

中華民國 112 年度

(112 年 1 月 1 日至 112 年 6 月 30 日)

中央政府總預算  
半年結算報告

(第 1 冊)

行政院主計總處 編

中華民國112年度  
中央政府總預算半年結算報告  
(第 1 冊)  
目 次

甲、總說明

壹、歲入預算執行情形.....	甲 1
貳、歲出預算執行情形.....	甲 2
參、融資調度情形.....	甲 5
肆、其他重要說明.....	甲 5

乙、主要表

壹、半年結算總表

一、歲入歲出簡明比較分析表 .....	乙 2
二、收支簡明比較分析表 .....	乙 3
三、歲入來源別結算總表 .....	乙 4
四、歲出機關別結算總表 .....	乙 8
五、融資調度結算總表 .....	乙13

貳、歲入來源別結算表

1.稅課收入 .....	乙14
2.罰款及賠償收入 .....	乙14
3.規費收入 .....	乙66
4.財產收入 .....	乙108
5.營業盈餘及事業收入 .....	乙166
6.捐獻及贈與收入 .....	乙168
7.其他收入 .....	乙170

參、歲出機關別結算表

1.總統府主管 .....	乙214
2.行政院主管 .....	乙218

3.立法院主管 .....	乙234
4.司法院主管 .....	乙236
5.考試院主管 .....	乙258
6.監察院主管 .....	乙264
7.內政部主管 .....	乙270
8.外交部主管（機密部分見第2冊） .....	乙278
9.國防部主管（機密部分見第2冊） .....	乙280
10.財政部主管.....	乙284
11.教育部主管.....	乙292
12.法務部主管.....	乙298
13.經濟部主管.....	乙320
14.交通部主管.....	乙330
15.勞動部主管.....	乙336
16.僑務委員會主管（機密部分見第2冊） .....	乙342
17.原子能委員會主管.....	乙344
18.農業委員會主管.....	乙348
19.衛生福利部主管.....	乙366
20.環境保護署主管.....	乙374
21.文化部主管.....	乙378
22.數位發展部主管.....	乙386
23.國家科學及技術委員會主管.....	乙388
24.金融監督管理委員會主管.....	乙392
25.海洋委員會主管.....	乙396
26.國軍退除役官兵輔導委員會主管.....	乙398
27.直轄市及縣市政府.....	乙400
28.災害準備金.....	乙402
29.第二預備金.....	乙402

## 丙、特別預算半年結算報告

### 壹、中央政府新式戰機採購特別預算半年結算報告

1.歲出 .....	丙 2
------------	-----

2.融資調度 .....	丙 6
貳、中央政府海空戰力提升計畫採購特別預算半年結算報告	
1.歲出 .....	丙10
2.融資調度 .....	丙14
參、中央政府前瞻基礎建設計畫第4期特別預算半年結算報告	
1.歲入 .....	丙18
2.歲出 .....	丙24
3.融資調度 .....	丙68
肆、中央政府疫後強化經濟與社會韌性及全民共享經濟成果特別預算半年結算報告	
1.歲出 .....	丙70
2.融資調度 .....	丙78



# 甲、總說明



# 中央政府總預算半年結算報告

## 總 說 明

中華民國 112 年 1 月 1 日至 112 年 6 月 30 日

### 壹、歲入預算執行情形

112 年度（以下簡稱本年度）中央政府總預算歲入 2 兆 5,791 億餘元，截至 6 月底止累計執行數（含實現數及預收數，以下同）1 兆 7,219 億餘元，占累計分配數 1 兆 1,635 億餘元之 148%。茲依歲入來源別執行情形（圖 1）分述如下：

- 一、稅課收入：預算數 2 兆 1,949 億餘元，累計執行數 1 兆 5,762 億餘元，占累計分配數 1 兆 314 億餘元之 152.8%，增加 5,448 億餘元，主要係所得稅較預計增加所致。
- 二、營業盈餘及事業收入：預算數 2,642 億餘元，累計執行數 894 億餘元，占累計分配數 894 億餘元之 100%。
- 三、規費及罰款收入：預算數 793 億餘元，累計執行數 286 億餘元，占累計分配數 253 億餘元之 113.3%。
- 四、財產收入：預算數 252 億餘元，累計執行數 169 億餘元，占累計分配數 115 億餘元之 147.1%，增加 54 億餘元，主要係財產孳息較預計增加所致。
- 五、其他收入：預算數 153 億餘元，累計執行數 107 億餘元，占累計分配數 58 億餘元之 181.7%，增加 48 億餘元，主要係雜項收入較預計增加所致。

單位：新臺幣億元



圖 1：歲入預算執行情形



## 貳、歲出預算執行情形

本年度中央政府總預算歲出 2 兆 6,890 億餘元，截至 6 月底止累計執行數（含實現數及預付數，以下同）1 兆 4,290 億餘元，占累計分配數 1 兆 5,450 億餘元之 92.5%。茲依歲出主管機關別執行情形（圖 2）分述如下：

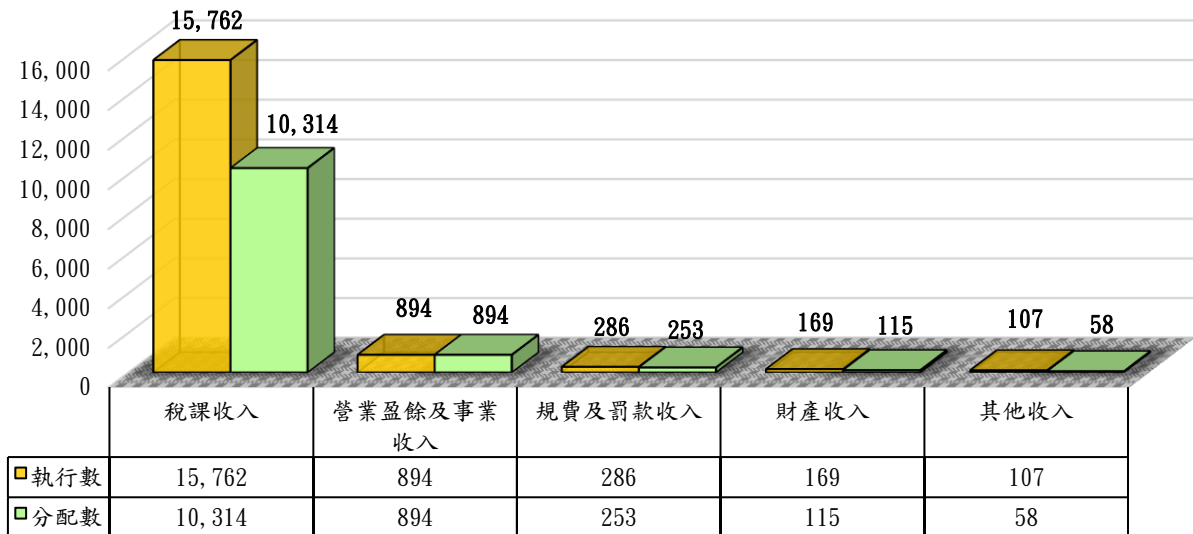
- 一、總統府主管：預算數 148 億餘元，累計執行數 60 億餘元，占累計分配數 69 億餘元之 87.4%。
- 二、行政院主管：預算數 298 億餘元，累計執行數 131 億餘元，占累計分配數 145 億餘元之 90.5%。
- 三、立法院主管：預算數 36 億餘元，累計執行數 16 億餘元，占累計分配數 17 億餘元之 93.8%。
- 四、司法院主管：預算數 260 億餘元，累計執行數 134 億餘元，占累計分配數 141 億餘元之 95%。
- 五、考試院主管：預算數 275 億餘元，累計執行數 187 億餘元，占累計分配數 195 億餘元之 95.6%。
- 六、監察院主管：預算數 26 億餘元，累計執行數 14 億餘元，占累計分配數 14 億餘元之 94.8%。
- 七、內政部主管：預算數 1,253 億餘元，累計執行數 619 億餘元，占累計分配數 650 億餘元之 95.3%。
- 八、外交部主管：預算數 319 億餘元，累計執行數 111 億餘元，占累計分配數 153 億餘元之 72.7%，執行進度較預計落後，主要係為因應疫後經濟局勢改變，部分國際合作及營建工程計畫暫緩或延後辦理所致。
- 九、國防部主管：預算數 4,092 億餘元，累計執行數 1,553 億餘元，占累計分配數 1,726 億餘元之 90%。
- 十、財政部主管：預算數 1,775 億餘元，累計執行數 871 億餘元，占累計分配數 944 億餘元之 92.2%。

- 十一、教育部主管：預算數 2,897 億餘元，累計執行數 1,468 億餘元，占累計分配數 1,733 億餘元之 84.7%。
- 十二、法務部主管：預算數 403 億餘元，累計執行數 195 億餘元，占累計分配數 215 億餘元之 91%。
- 十三、經濟部主管：預算數 2,138 億餘元，累計執行數 1,786 億餘元，占累計分配數 1,814 億餘元之 98.5%。
- 十四、交通部主管：預算數 1,033 億餘元，累計執行數 573 億餘元，占累計分配數 596 億餘元之 96.2%。
- 十五、勞動部主管：預算數 1,999 億餘元，累計執行數 1,137 億餘元，占累計分配數 1,153 億餘元之 98.6%。
- 十六、僑務委員會主管：預算數 16 億餘元，累計執行數 6 億餘元，占累計分配數 6 億餘元之 90.5%。
- 十七、原子能委員會主管：預算數 27 億餘元，累計執行數 13 億餘元，占累計分配數 14 億餘元之 93.1%。
- 十八、農業委員會主管：預算數 1,506 億餘元，累計執行數 697 億餘元，占累計分配數 763 億餘元之 91.4%。
- 十九、衛生福利部主管：預算數 3,680 億餘元，累計執行數 2,300 億餘元，占累計分配數 2,623 億餘元之 87.7%。
- 二十、環境保護署主管：預算數 88 億餘元，累計執行數 38 億餘元，占累計分配數 40 億餘元之 95.2%。
- 二十一、文化部主管：預算數 204 億餘元，累計執行數 85 億餘元，占累計分配數 97 億餘元之 88%。
- 二十二、數位發展部主管：預算數 55 億餘元，累計執行數 19 億餘元，占累計分配數 22 億餘元之 90%。
- 二十三、國家科學及技術委員會主管：預算數 514 億餘元，累計執行數 214 億餘元，占累計分配數 215 億餘元之 99.6%。

二十四、金融監督管理委員會主管：預算數 16 億餘元，累計執行數 8 億餘元，占累計分配數 9 億餘元之 94.4%。

二十五、海洋委員會主管：預算數 287 億餘元，累計執行數 129 億餘元，占累計分配數 135 億餘元之 96.1%。

二十六、國軍退除役官兵輔導委員會主管：預算數 1,271 億餘元，累計執行數 855 億餘元，占累計分配數 882 億餘元之 96.9%。

二十七、直轄市及縣市政府：預算數 2,146 億餘元，累計執行數 1,055 億餘元，占累計分配數 1,056 億餘元之 99.9%。

二十八、災害準備金：預算數 50 億元，已核准動支 12 億餘元，尚餘 37 億餘元。

二十九、第二預備金：預算數 74 億元，已核准動支 7 億餘元，尚餘 66 億餘元。



圖 2 歲出預算執行情形

## 參、融資調度情形

本年度中央政府總預算歲入歲出差短 1,099 億餘元，連同債務還本 1,110 億元，尚須融資調度 2,209 億餘元，預計以舉借債務 1,736 億餘元及移用以前年度歲計賸餘 473 億餘元予以彌平。截至 6 月底止債務已還本 1,110 億元，尚無舉借債務及移用以前年度歲計賸餘。

## 肆、其他重要說明

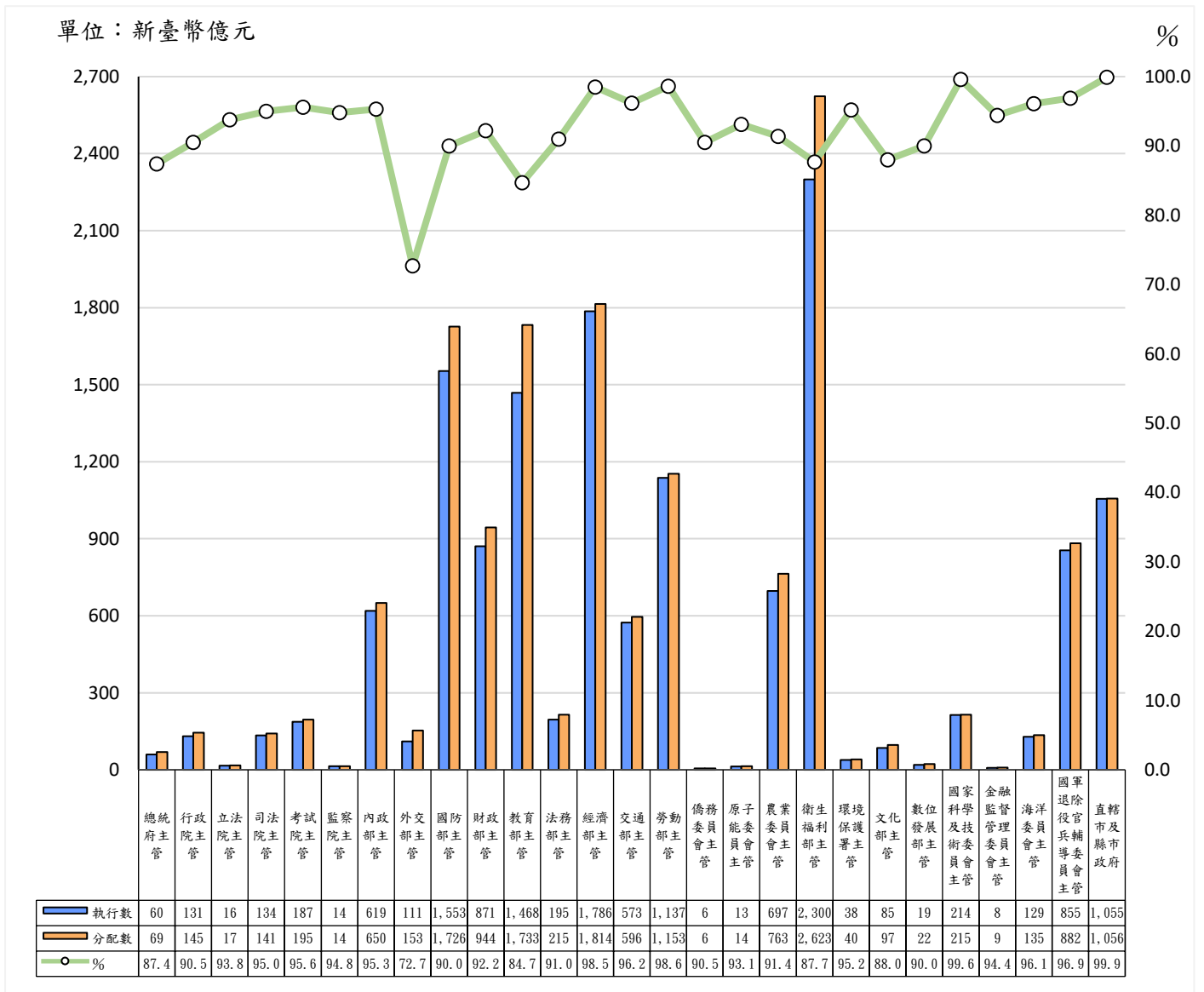
- 一、依決算法第 26 條之 1 規定：「審計長應於會計年度中將政府之半年結算報告，於政府提出後 1 個月內完成其查核，並提出查核報告於立法院。」為利審查作業之需，本年度中央政府總預算半年結算報告循例由行政院主計總處彙編完成後函送審計部。
- 二、中央政府新式戰機採購特別預算(109 至 115 年度)、中央政府海空戰力提升計畫採購特別預算(111 至 115 年度)、中央政府前瞻基礎建設計畫第 4 期特別預算(112 至 113 年度)、中央政府疫後強化經濟與社會韌性及全民共享經濟成果特別預算(112 至 114 年度)，因尚未執行期滿，經依據其執行情形，編造該特別預算半年結算報告附入本年度中央政府總預算半年結算報告。茲就各特別預算歲出執行情形分述如下：
  - (一) 中央政府新式戰機採購特別預算：歲出預算數 2,472 億餘元，截至 6 月底止累計執行數 931 億餘元，占累計分配數 955 億餘元之 97.4%。
  - (二) 中央政府海空戰力提升計畫採購特別預算：歲出預算數 2,369 億餘元，截至 6 月底止累計執行數 521 億餘元，占累計分配數 526 億餘元之 99%。
  - (三) 中央政府前瞻基礎建設計畫第 4 期特別預算：歲出預算數 2,098 億餘元，截至 6 月底止累計執行數 272 億餘元，占累計分配數 348 億餘元之 78.2%，執行進度較預計落後，主要係部分計畫刻正辦理審查

及核定作業中，以及補助地方政府經費未如期辦理請款等所致。

- (四) 中央政府疫後強化經濟與社會韌性及全民共享經濟成果特別預算：  
歲出預算數 3,798 億餘元，截至 6 月底止累計執行數 2,208 億餘元，  
占累計分配數 2,388 億餘元之 92.4%。

# 乙、主要表

中央政府總預算半年結算報告  
歲入歲出簡明比較分析表

中華民國112年01月01日至112年06月30日

單位:新臺幣元

項目	預算數	累計分配數	累計執行數	累計執行數占 累計分配數%	已分配尚 未執行數
一、歲入合計	2,579,137,136,000	1,163,528,247,000	1,721,936,787,624	148.0	-558,408,540,624
1.稅課收入	2,194,910,000,000	1,031,400,643,000	1,576,202,050,405	152.8	-544,801,407,405
2.營業盈餘及事業收入	264,207,678,000	89,400,724,000	89,400,724,500	100.0	-500
3.規費及罰款收入	79,355,052,000	25,318,494,000	28,682,866,311	113.3	-3,364,372,311
4.財產收入	25,276,310,000	11,514,364,000	16,943,293,224	147.1	-5,428,929,224
5.其他收入	15,388,096,000	5,894,022,000	10,707,853,184	181.7	-4,813,831,184
二、歲出合計	2,689,097,857,000	1,545,065,199,257	1,429,073,421,627	92.5	115,991,777,630
1.總統府主管	14,801,874,000	6,904,833,000	6,035,884,180	87.4	868,948,820
2.行政院主管	29,818,106,000	14,502,807,000	13,125,206,443	90.5	1,377,600,557
3.立法院主管	3,606,283,000	1,770,300,000	1,660,097,567	93.8	110,202,433
4.司法院主管	26,015,848,000	14,139,632,000	13,435,029,535	95.0	704,602,465
5.考試院主管	27,515,074,000	19,560,236,000	18,707,967,341	95.6	852,268,659
6.監察院主管	2,660,224,000	1,479,577,000	1,402,726,108	94.8	76,850,892
7.內政部主管	125,386,615,000	65,051,181,000	61,988,240,597	95.3	3,062,940,403
8.外交部主管	31,900,308,000	15,311,884,000	11,129,070,715	72.7	4,182,813,285
9.國防部主管	409,200,867,000	172,659,546,000	155,341,956,265	90.0	17,317,589,735
10.財政部主管	177,530,415,000	94,467,142,000	87,128,271,944	92.2	7,338,870,056
11.教育部主管	289,782,822,000	173,323,676,000	146,861,441,986	84.7	26,462,234,014
12.法務部主管	40,324,522,000	21,510,923,000	19,581,483,907	91.0	1,929,439,093
13.經濟部主管	213,897,662,000	181,400,120,000	178,692,405,899	98.5	2,707,714,101
14.交通部主管	103,365,404,000	59,656,648,000	57,360,712,647	96.2	2,295,935,353
15.勞動部主管	199,914,059,000	115,312,832,000	113,711,489,940	98.6	1,601,342,060
16.僑務委員會主管	1,695,907,000	695,354,000	629,453,782	90.5	65,900,218
17.原子能委員會主管	2,793,272,000	1,480,813,000	1,378,134,222	93.1	102,678,778
18.農業委員會主管	150,665,070,000	76,367,980,000	69,762,378,632	91.4	6,605,601,368
19.衛生福利部主管	368,025,595,000	262,304,721,000	230,042,904,463	87.7	32,261,816,537
20.環境保護署主管	8,889,656,000	4,066,678,000	3,872,636,922	95.2	194,041,078
21.文化部主管	20,425,615,000	9,740,085,000	8,575,236,748	88.0	1,164,848,252
22.數位發展部主管	5,561,048,000	2,204,345,000	1,983,577,644	90.0	220,767,356
23.國家科學及技術委員會主管	51,485,351,000	21,543,889,000	21,458,145,679	99.6	85,743,321
24.金融監督管理委員會主管	1,644,383,000	915,090,000	864,052,523	94.4	51,037,477
25.海洋委員會主管	28,777,689,000	13,519,235,000	12,989,065,503	96.1	530,169,497
26.國軍退除役官兵輔導委員會主管	127,128,122,000	88,258,614,000	85,544,575,666	96.9	2,714,038,334
27.直轄市及縣市政府	214,622,510,000	105,686,140,257	105,599,938,257	99.9	86,202,000
27.災害準備金	5,000,000,000	1,230,918,000	211,336,512	17.2	1,019,581,488
28.第二預備金	6,663,556,000	-	-	-	-
三、歲入歲出餘絀	-109,960,721,000	-381,536,952,257	292,863,365,997	-	-674,400,318,254

# 中央政府總預算半年結算報告

## 收支簡明比較分析表

中華民國112年01月01日至112年06月30日

單位:新臺幣元

項目	預算數	累計執行數	累計執行數 占預算數%
一、收入合計	2,800,097,857,000	1,721,936,787,624	61.5
(一)歲入	2,579,137,136,000	1,721,936,787,624	66.8
(二)債務之舉借	173,628,684,000	-	-
(三)預計移用以前年度歲計賸餘調節因應數	47,332,037,000	-	-
二、支出合計	2,800,097,857,000	1,540,073,421,627	55.0
(一)歲出	2,689,097,857,000	1,429,073,421,627	53.1
(二)債務之償還	111,000,000,000	111,000,000,000	100.0
三、收支餘絀數	-	181,863,365,997	-



中央政府總預算  
歲入來源別

中華民國112年01月01日

經資門併計

科 目			預算數			
款	項	目	名稱	原預算數	預算增減數	合計
			合計	2,579,137,136,000	-	2,579,137,136,000
			(1. 稅課收入)	2,194,910,000,000	-	2,194,910,000,000
1			稅課收入	2,194,910,000,000	-	2,194,910,000,000
	1		所得稅	1,436,000,000,000	-	1,436,000,000,000
	2		遺產及贈與稅	13,637,000,000	-	13,637,000,000
	3		關稅	136,161,000,000	-	136,161,000,000
	4		貨物稅	140,184,000,000	-	140,184,000,000
	5		證券交易稅	155,100,000,000	-	155,100,000,000
	6		期貨交易稅	7,298,000,000	-	7,298,000,000
	7		菸酒稅	34,026,000,000	-	34,026,000,000
	8		特種貨物及勞務稅	2,713,000,000	-	2,713,000,000
	9		營業稅	269,791,000,000	-	269,791,000,000
			(3. 規費及罰款收入)	79,355,052,000	-	79,355,052,000
2			罰款及賠償收入	20,892,277,000	-	20,892,277,000
	1		罰金罰鍰及怠金	16,775,934,000	-	16,775,934,000
	2		沒入及沒收財物	2,941,066,000	-	2,941,066,000
	3		賠償收入	1,175,277,000	-	1,175,277,000
3			規費收入	58,462,775,000	-	58,462,775,000
	1		行政規費收入	18,839,315,000	-	18,839,315,000
	2		司法規費收入	6,050,859,000	-	6,050,859,000
	3		使用規費收入	33,572,601,000	-	33,572,601,000
			(4. 財產收入)	25,276,310,000	-	25,276,310,000
4			財產收入	25,276,310,000	-	25,276,310,000

半年結算報告  
結算總表  
至112年06月30日

單位：新臺幣元

累計分配數	累計執行數			已分配尚 未執行數
	實現數	預收數	合計	
1,163,528,247,000	1,721,921,566,209	15,221,415	1,721,936,787,624	-558,408,540,624
1,031,400,643,000	1,576,202,050,405	-	1,576,202,050,405	-544,801,407,405
1,031,400,643,000	1,576,202,050,405	-	1,576,202,050,405	-544,801,407,405
663,365,262,000	1,157,749,093,082	-	1,157,749,093,082	-494,383,831,082
6,617,427,000	10,125,999,147	-	10,125,999,147	-3,508,572,147
67,744,625,000	73,107,743,052	-	73,107,743,052	-5,363,118,052
67,617,644,000	74,049,756,819	-	74,049,756,819	-6,432,112,819
74,247,419,000	84,541,043,975	-	84,541,043,975	-10,293,624,975
3,438,512,000	3,546,587,503	-	3,546,587,503	-108,075,503
16,421,412,000	16,186,081,232	-	16,186,081,232	235,330,768
1,290,170,000	2,122,526,814	-	2,122,526,814	-832,356,814
130,658,172,000	154,773,218,781	-	154,773,218,781	-24,115,046,781
25,318,494,000	28,672,237,072	10,629,239	28,682,866,311	-3,364,372,311
9,380,932,000	10,445,630,691	146,292	10,445,776,983	-1,064,844,983
7,629,467,000	7,651,778,398	146,292	7,651,924,690	-22,457,690
1,446,666,000	2,102,315,118	-	2,102,315,118	-655,649,118
304,799,000	691,537,175	-	691,537,175	-386,738,175
15,937,562,000	18,226,606,381	10,482,947	18,237,089,328	-2,299,527,328
8,873,608,000	10,768,133,629	850	10,768,134,479	-1,894,526,479
2,969,367,000	2,999,807,969	-	2,999,807,969	-30,440,969
4,094,587,000	4,458,664,783	10,482,097	4,469,146,880	-374,559,880
11,514,364,000	16,938,701,048	4,592,176	16,943,293,224	-5,428,929,224
11,514,364,000	16,938,701,048	4,592,176	16,943,293,224	-5,428,929,224

中央政府總預算  
歲入來源別

中華民國112年01月01日

經資門併計

科 目			預算數		
款	項	目 名稱	原預算數	預算增減數	合計
		1 財產孳息	10,441,324,000	-	10,441,324,000
		2 財產售價	11,244,405,000	-	11,244,405,000
		3 財產作價	3,149,327,000	-	3,149,327,000
		4 投資收回	-	-	-
		5 廢舊物資售價	441,254,000	-	441,254,000
		(2. 營業盈餘及事業收入)	264,207,678,000	-	264,207,678,000
5		營業盈餘及事業收入	264,207,678,000	-	264,207,678,000
		1 營業基金盈餘繳庫	205,833,975,000	-	205,833,975,000
		2 非營業特種基金賸餘繳庫	20,098,324,000	-	20,098,324,000
		3 投資收益	38,275,379,000	-	38,275,379,000
		(5. 其他收入)	15,388,096,000	-	15,388,096,000
6		捐獻及贈與收入	-	-	-
		1 捐獻收入	-	-	-
7		其他收入	15,388,096,000	-	15,388,096,000
		1 學雜費收入	66,189,000	-	66,189,000
		2 雜項收入	15,321,907,000	-	15,321,907,000

半年結算報告  
 結算總表  
 至112年06月30日

單位：新臺幣元

累計分配數	累計執行數			已分配尚 未執行數
	實現數	預收數	合計	
3,455,452,000	8,529,512,842	4,592,176	8,534,105,018	-5,078,653,018
4,787,037,000	5,029,545,241	-	5,029,545,241	-242,508,241
3,149,323,000	3,149,323,000	-	3,149,323,000	-
-	223,381	-	223,381	-223,381
122,552,000	230,096,584	-	230,096,584	-107,544,584
89,400,724,000	89,400,724,500	-	89,400,724,500	-500
89,400,724,000	89,400,724,500	-	89,400,724,500	-500
89,400,724,000	89,400,724,500	-	89,400,724,500	-500
-	-	-	-	-
-	-	-	-	-
5,894,022,000	10,707,853,184	-	10,707,853,184	-4,813,831,184
-	475,920	-	475,920	-475,920
-	475,920	-	475,920	-475,920
5,894,022,000	10,707,377,264	-	10,707,377,264	-4,813,355,264
30,481,000	29,659,611	-	29,659,611	821,389
5,863,541,000	10,677,717,653	-	10,677,717,653	-4,814,176,653

## 中央政府總預算

## 歲出機關別

中華民國112年01月01日

經資門併計

科 目		預算數		
款	名 稱	原預算數	預算增減數	合計
	合 計	2,689,097,857,000	-	2,689,097,857,000
1	總統府主管	14,801,874,000	-	14,801,874,000
2	行政院主管	29,767,032,000	51,074,000	29,818,106,000
3	立法院主管	3,606,283,000	-	3,606,283,000
4	司法院主管	26,015,848,000	-	26,015,848,000
5	考試院主管	27,506,833,000	8,241,000	27,515,074,000
6	監察院主管	2,660,224,000	-	2,660,224,000
7	內政部主管	125,386,615,000	-	125,386,615,000
8	外交部主管	31,356,740,000	543,568,000	31,900,308,000
9	國防部主管	409,200,867,000	-	409,200,867,000
10	財政部主管	177,512,022,000	18,393,000	177,530,415,000
11	教育部主管	289,782,822,000	-	289,782,822,000
12	法務部主管	40,264,990,000	59,532,000	40,324,522,000
13	經濟部主管	213,897,662,000	-	213,897,662,000
14	交通部主管	103,365,404,000	-	103,365,404,000
15	勞動部主管	199,885,823,000	28,236,000	199,914,059,000
16	僑務委員會主管	1,695,907,000	-	1,695,907,000
17	原子能委員會主管	2,793,272,000	-	2,793,272,000
18	農業委員會主管	150,665,070,000	-	150,665,070,000
19	衛生福利部主管	367,998,195,000	27,400,000	368,025,595,000
20	環境保護署主管	8,889,656,000	-	8,889,656,000
21	文化部主管	20,425,615,000	-	20,425,615,000
22	數位發展部主管	5,561,048,000	-	5,561,048,000
23	國家科學及技術委員會主管	51,485,351,000	-	51,485,351,000

半年結算報告  
結算總表  
至112年06月30日

單位：新臺幣元

累計分配數	累計執行數			已分配尚 未執行數
	實現數	預付數	合計	
1,545,065,199,257	1,368,724,167,322	60,349,254,305	1,429,073,421,627	115,991,777,630
6,904,833,000	5,883,930,745	151,953,435	6,035,884,180	868,948,820
14,502,807,000	10,470,171,012	2,655,035,431	13,125,206,443	1,377,600,557
1,770,300,000	1,636,236,529	23,861,038	1,660,097,567	110,202,433
14,139,632,000	13,023,508,934	411,520,601	13,435,029,535	704,602,465
19,560,236,000	18,518,410,875	189,556,466	18,707,967,341	852,268,659
1,479,577,000	1,401,274,388	1,451,720	1,402,726,108	76,850,892
65,051,181,000	54,757,738,834	7,230,501,763	61,988,240,597	3,062,940,403
15,311,884,000	8,365,256,623	2,763,814,092	11,129,070,715	4,182,813,285
172,659,546,000	150,795,854,071	4,546,102,194	155,341,956,265	17,317,589,735
94,467,142,000	85,831,967,861	1,296,304,083	87,128,271,944	7,338,870,056
173,323,676,000	144,953,961,247	1,907,480,739	146,861,441,986	26,462,234,014
21,510,923,000	19,006,237,702	575,246,205	19,581,483,907	1,929,439,093
181,400,120,000	176,769,409,206	1,922,996,693	178,692,405,899	2,707,714,101
59,656,648,000	55,381,307,897	1,979,404,750	57,360,712,647	2,295,935,353
115,312,832,000	112,697,452,692	1,014,037,248	113,711,489,940	1,601,342,060
695,354,000	467,707,062	161,746,720	629,453,782	65,900,218
1,480,813,000	1,298,088,084	80,046,138	1,378,134,222	102,678,778
76,367,980,000	68,507,063,323	1,255,315,309	69,762,378,632	6,605,601,368
262,304,721,000	200,556,264,380	29,486,640,083	230,042,904,463	32,261,816,537
4,066,678,000	3,741,928,975	130,707,947	3,872,636,922	194,041,078
9,740,085,000	7,597,288,925	977,947,823	8,575,236,748	1,164,848,252
2,204,345,000	1,694,095,292	289,482,352	1,983,577,644	220,767,356
21,543,889,000	21,160,971,276	297,174,403	21,458,145,679	85,743,321

中央政府總預算

歲出機關別

中華民國112年01月01日

經資門併計

科 目		預算數		
款	名 稱	原預算數	預算增減數	合計
24	金融監督管理委員會主管	1,644,383,000	-	1,644,383,000
25	海洋委員會主管	28,777,689,000	-	28,777,689,000
26	國軍退除役官兵輔導委員會主管	127,128,122,000	-	127,128,122,000
27	直轄市及縣市政府	214,622,510,000	-	214,622,510,000
29	災害準備金	5,000,000,000	-	5,000,000,000
30	第二預備金	7,400,000,000	-736,444,000	6,663,556,000

半年結算報告  
 結算總表  
 至112年06月30日

單位：新臺幣元

累計分配數	累計執行數			已分配尚 未執行數
	實現數	預付數	合計	
915,090,000	856,691,014	7,361,509	864,052,523	51,037,477
13,519,235,000	12,645,629,946	343,435,557	12,989,065,503	530,169,497
88,258,614,000	84,894,445,660	650,130,006	85,544,575,666	2,714,038,334
105,686,140,257	105,599,938,257	-	105,599,938,257	86,202,000
1,230,918,000	211,336,512	-	211,336,512	1,019,581,488
-	-	-	-	-





# 中央政府總預算半年結算報告

## 融資調度結算總表

中華民國112年01月01日至112年06月30日

單位：新臺幣元

項目	預算數			累計執行數	比較增減數
	原預算數	預算增減數	合計		
一、債務之舉借	173,628,684,000	-	173,628,684,000	-	-173,628,684,000
二、債務之償還	111,000,000,000	-	111,000,000,000	111,000,000,000	-
三、預計移用以前年度歲計賸餘調節因應數	47,332,037,000	-	47,332,037,000	-	-47,332,037,000

中央政府總預算  
歲入來源

中華民國112年01月01日

經資門併計

科 目			預算數			
款	項	目	名稱及編號	原預算數	預算增減數	合計
			合 計	2,579,137,136,000	-	2,579,137,136,000
1			0100000000			
			稅課收入	2,194,910,000,000	-	2,194,910,000,000
	1		0117010000			
			財政部	2,194,910,000,000	-	2,194,910,000,000
			0117010100			
	1		所得稅	1,436,000,000,000	-	1,436,000,000,000
			0117010200			
	2		遺產及贈與稅	13,637,000,000	-	13,637,000,000
			0117010300			
	3		關稅	136,161,000,000	-	136,161,000,000
			0117010400			
	4		貨物稅	140,184,000,000	-	140,184,000,000
			0117010500			
	5		證券交易稅	155,100,000,000	-	155,100,000,000
			0117010700			
	6		期貨交易稅	7,298,000,000	-	7,298,000,000
			0117010800			
	7		菸酒稅	34,026,000,000	-	34,026,000,000
			0117010900			
	8		特種貨物及勞務稅	2,713,000,000	-	2,713,000,000
			0117011000			
	9		營業稅	269,791,000,000	-	269,791,000,000
			0400000000			
2			罰款及賠償收入	20,892,277,000	-	20,892,277,000
			0402010000			
	1		總統府	-	-	-
			0402010300			
	1		賠償收入	-	-	-
			0402300000			
	2		國史館	-	-	-
			0402300300			
	1		賠償收入	-	-	-
			0402310000			
	3		國史館臺灣文獻館	-	-	-
			0402310300			
	1		賠償收入	-	-	-
			0402400000			
	4		中央研究院	5,000,000	-	5,000,000
			0402400300			
	1		賠償收入	5,000,000	-	5,000,000
			0403010000			
	5		行政院	-	-	-

半年結算報告  
別結算表  
至112年06月30日

單位：新臺幣元

累計分配數	累計執行數			已分配尚 未執行數
	實現數	預收數	合計	
1,163,528,247,000	1,721,921,566,209	15,221,415	1,721,936,787,624	-558,408,540,624
1,031,400,643,000	1,576,202,050,405	-	1,576,202,050,405	-544,801,407,405
1,031,400,643,000	1,576,202,050,405	-	1,576,202,050,405	-544,801,407,405
663,365,262,000	1,157,749,093,082	-	1,157,749,093,082	-494,383,831,082
6,617,427,000	10,125,999,147	-	10,125,999,147	-3,508,572,147
67,744,625,000	73,107,743,052	-	73,107,743,052	-5,363,118,052
67,617,644,000	74,049,756,819	-	74,049,756,819	-6,432,112,819
74,247,419,000	84,541,043,975	-	84,541,043,975	-10,293,624,975
3,438,512,000	3,546,587,503	-	3,546,587,503	-108,075,503
16,421,412,000	16,186,081,232	-	16,186,081,232	235,330,768
1,290,170,000	2,122,526,814	-	2,122,526,814	-832,356,814
130,658,172,000	154,773,218,781	-	154,773,218,781	-24,115,046,781
9,380,932,000	10,445,630,691	146,292	10,445,776,983	-1,064,844,983
-	6,000	-	6,000	-6,000
-	6,000	-	6,000	-6,000
-	3,386	-	3,386	-3,386
-	3,386	-	3,386	-3,386
-	669	-	669	-669
-	669	-	669	-669
2,498,000	953,040	-	953,040	1,544,960
2,498,000	953,040	-	953,040	1,544,960
-	221,404	-	221,404	-221,404

中央政府總預算  
歲入來源

中華民國112年01月01日

經資門併計

科 目			預算數		
款	項	目 名稱及編號	原預算數	預算增減數	合計
		0403010300			
	1	賠償收入	-	-	-
		0403100000			
	6	主計總處	-	-	-
		0403100300			
	1	賠償收入	-	-	-
		0403300000			
	7	人事行政總處	1,000	-	1,000
		0403300300			
	1	賠償收入	1,000	-	1,000
		0403400000			
	8	國立故宮博物院	7,700,000	-	7,700,000
		0403400300			
	1	賠償收入	7,700,000	-	7,700,000
		0403410000			
	9	國家發展委員會	-	-	-
		0403410300			
	1	賠償收入	-	-	-
		0403420000			
	10	檔案管理局	10,000	-	10,000
		0403420300			
	1	賠償收入	10,000	-	10,000
		0403610000			
	11	原住民族委員會	650,000	-	650,000
		0403610300			
	1	賠償收入	650,000	-	650,000
		0403620000			
	12	原住民族文化發展中心	150,000	-	150,000
		0403620300			
	1	賠償收入	150,000	-	150,000
		0403640000			
	13	客家委員會及所屬	500,000	-	500,000
		0403640300			
	1	賠償收入	500,000	-	500,000
		0403670000			
	14	中央選舉委員會及所屬	10,880,000	-	10,880,000
		0403670100			
	1	罰金罰鍰及怠金	10,880,000	-	10,880,000
		0403670300			
	2	賠償收入	-	-	-
		0403670200			
	3	沒入及沒收財物	-	-	-
		0403820000			
	15	公平交易委員會	118,954,000	-	118,954,000

半年結算報告  
別結算表  
至112年06月30日

單位：新臺幣元

累計分配數	累計執行數			已分配尚 未執行數
	實現數	預收數	合計	
-	221,404	-	221,404	-221,404
-	117,085	-	117,085	-117,085
-	117,085	-	117,085	-117,085
-	20,219	-	20,219	-20,219
-	20,219	-	20,219	-20,219
1,000,000	194,566	-	194,566	805,434
1,000,000	194,566	-	194,566	805,434
-	8,280	-	8,280	-8,280
-	8,280	-	8,280	-8,280
-	78,256	-	78,256	-78,256
-	78,256	-	78,256	-78,256
210,000	2,061,378	-	2,061,378	-1,851,378
210,000	2,061,378	-	2,061,378	-1,851,378
90,000	276,116	-	276,116	-186,116
90,000	276,116	-	276,116	-186,116
-	529,434	-	529,434	-529,434
-	529,434	-	529,434	-529,434
4,045,000	6,928,196	146,292	7,074,488	-3,029,488
4,045,000	6,319,600	146,292	6,465,892	-2,420,892
-	8,596	-	8,596	-8,596
-	600,000	-	600,000	-600,000
20,563,000	9,704,182	-	9,704,182	10,858,818

中央政府總預算  
歲入來源

中華民國112年01月01日

經資門併計

科		目	預算數			
款	項	目	名稱及編號	原預算數	預算增減數	合計
			0403820100			
		1	罰金罰鍰及怠金	118,954,000	-	118,954,000
			0403850000			
	16		國家通訊傳播委員會	19,000,000	-	19,000,000
			0403850100			
		1	罰金罰鍰及怠金	19,000,000	-	19,000,000
			0403900000			
	17		大陸委員會	-	-	-
			0403900100			
		1	罰金罰鍰及怠金	-	-	-
			0403900300			
		2	賠償收入	-	-	-
			0403910000			
	18		國家運輸安全調查委員會	-	-	-
			0403910300			
		2	賠償收入	-	-	-
			0403950000			
	19		公共工程委員會	440,000	-	440,000
			0403950100			
		1	罰金罰鍰及怠金	440,000	-	440,000
			0403950300			
		2	賠償收入	-	-	-
			0404010000			
	20		立法院	172,000	-	172,000
			0404010300			
		1	賠償收入	172,000	-	172,000
			0404010200			
		2	沒入及沒收財物	-	-	-
			0405010000			
	21		司法院	-	-	-
			0405010300			
		1	賠償收入	-	-	-
			0405110000			
	24		臺北高等行政法院	-	-	-
			0405110300			
		1	賠償收入	-	-	-
			0405120000			
	25		臺中高等行政法院	-	-	-
			0405120300			
		1	賠償收入	-	-	-
			0405130000			
	26		高雄高等行政法院	-	-	-
			0405130300			
		2	賠償收入	-	-	-

半年結算報告  
別結算表  
至112年06月30日

單位：新臺幣元

累計分配數	累計執行數			已分配尚 未執行數
	實現數	預收數	合計	
20,563,000	9,704,182	-	9,704,182	10,858,818
7,280,000	14,619,000	-	14,619,000	-7,339,000
7,280,000	14,619,000	-	14,619,000	-7,339,000
-	246,139	-	246,139	-246,139
-	60,000	-	60,000	-60,000
-	186,139	-	186,139	-186,139
-	2,880	-	2,880	-2,880
-	2,880	-	2,880	-2,880
190,000	305,000	-	305,000	-115,000
190,000	300,000	-	300,000	-110,000
-	5,000	-	5,000	-5,000
50,000	1,096,085	-	1,096,085	-1,046,085
50,000	66,085	-	66,085	-16,085
-	1,030,000	-	1,030,000	-1,030,000
-	463,905	-	463,905	-463,905
-	463,905	-	463,905	-463,905
-	10,997	-	10,997	-10,997
-	10,997	-	10,997	-10,997
-	113	-	113	-113
-	113	-	113	-113
-	489	-	489	-489
-	489	-	489	-489



中央政府總預算  
歲入來源

中華民國112年01月01日

經資門併計

科		目	預算數			
款	項	目	名稱及編號	原預算數	預算增減數	合計
	28		0405250000 法官學院	-	-	-
			0405250300			
	1		賠償收入	-	-	-
			0405260000			
	29		智慧財產及商業法院	-	-	-
			0405260100			
	2		罰金罰鍰及怠金	-	-	-
			0405300000			
	30		臺灣高等法院	1,511,000	-	1,511,000
			0405300100			
	1		罰金罰鍰及怠金	51,000	-	51,000
			0405300200			
	2		沒入及沒收財物	1,430,000	-	1,430,000
			0405300300			
	3		賠償收入	30,000	-	30,000
			0405310000			
	31		臺灣高等法院臺中分院	560,000	-	560,000
			0405310100			
	1		罰金罰鍰及怠金	60,000	-	60,000
			0405310200			
	2		沒入及沒收財物	500,000	-	500,000
			0405320000			
	32		臺灣高等法院臺南分院	100,000	-	100,000
			0405320100			
	1		罰金罰鍰及怠金	-	-	-
			0405320200			
	2		沒入及沒收財物	100,000	-	100,000
			0405320300			
	3		賠償收入	-	-	-
			0405330000			
	33		臺灣高等法院高雄分院	490,000	-	490,000
			0405330100			
	1		罰金罰鍰及怠金	30,000	-	30,000
			0405330200			
	2		沒入及沒收財物	460,000	-	460,000
			0405330300			
	3		賠償收入	-	-	-
			0405340000			
	34		臺灣高等法院花蓮分院	110,000	-	110,000
			0405340100			
	1		罰金罰鍰及怠金	10,000	-	10,000
			0405340200			
	2		沒入及沒收財物	100,000	-	100,000

半年結算報告  
別結算表  
至112年06月30日

單位：新臺幣元

累計分配數	累計執行數			已分配尚 未執行數
	實現數	預收數	合計	
-	1,918	-	1,918	-1,918
-	1,918	-	1,918	-1,918
-	20,000	-	20,000	-20,000
-	20,000	-	20,000	-20,000
428,000	1,974,801	-	1,974,801	-1,546,801
25,000	6,000	-	6,000	19,000
403,000	1,324,728	-	1,324,728	-921,728
-	644,073	-	644,073	-644,073
280,000	-	-	-	280,000
30,000	-	-	-	30,000
250,000	-	-	-	250,000
-	30,500	-	30,500	-30,500
-	30,000	-	30,000	-30,000
-	-	-	-	-
-	500	-	500	-500
245,000	165,892	-	165,892	79,108
15,000	2,520	-	2,520	12,480
230,000	-	-	-	230,000
-	163,372	-	163,372	-163,372
53,000	2,800	-	2,800	50,200
5,000	-	-	-	5,000
48,000	-	-	-	48,000

中央政府總預算  
歲入來源

中華民國112年01月01日

經資門併計

科		目	預算數			
款	項	目	名稱及編號	原預算數	預算增減數	合計
			0405340300			
		3	賠償收入	-	-	-
	35		0405410000			
			臺灣臺北地方法院	11,556,000	-	11,556,000
			0405410100			
		1	罰金罰鍰及怠金	640,000	-	640,000
			0405410200			
		2	沒入及沒收財物	10,916,000	-	10,916,000
			0405410300			
		3	賠償收入	-	-	-
	36		0405420000			
			臺灣士林地方法院	2,718,000	-	2,718,000
			0405420100			
		1	罰金罰鍰及怠金	60,000	-	60,000
			0405420200			
		2	沒入及沒收財物	2,658,000	-	2,658,000
			0405420300			
		3	賠償收入	-	-	-
	37		0405430000			
			臺灣新北地方法院	7,467,000	-	7,467,000
			0405430100			
		1	罰金罰鍰及怠金	210,000	-	210,000
			0405430200			
		2	沒入及沒收財物	7,257,000	-	7,257,000
			0405430300			
		3	賠償收入	-	-	-
	38		0405470000			
			臺灣桃園地方法院	69,444,000	-	69,444,000
			0405470100			
		1	罰金罰鍰及怠金	1,044,000	-	1,044,000
			0405470200			
		2	沒入及沒收財物	68,400,000	-	68,400,000
			0405470300			
		3	賠償收入	-	-	-
	39		0405480000			
			臺灣新竹地方法院	2,501,000	-	2,501,000
			0405480100			
		1	罰金罰鍰及怠金	47,000	-	47,000
			0405480200			
		2	沒入及沒收財物	2,454,000	-	2,454,000
	40		0405490000			
			臺灣苗栗地方法院	1,542,000	-	1,542,000
			0405490100			
		1	罰金罰鍰及怠金	29,000	-	29,000

半年結算報告  
別結算表  
至112年06月30日

單位：新臺幣元

累計分配數	累計執行數			已分配尚 未執行數
	實現數	預收數	合計	
-	2,800	-	2,800	-2,800
5,514,000	6,447,932	-	6,447,932	-933,932
304,000	119,167	-	119,167	184,833
5,210,000	6,324,837	-	6,324,837	-1,114,837
-	3,928	-	3,928	-3,928
1,356,000	1,451,116	-	1,451,116	-95,116
30,000	73,000	-	73,000	-43,000
1,326,000	1,373,236	-	1,373,236	-47,236
-	4,880	-	4,880	-4,880
3,734,000	2,822,142	-	2,822,142	911,858
104,000	123,000	-	123,000	-19,000
3,630,000	2,687,101	-	2,687,101	942,899
-	12,041	-	12,041	-12,041
34,722,000	4,509,767	-	4,509,767	30,212,233
522,000	93,192	-	93,192	428,808
34,200,000	4,409,978	-	4,409,978	29,790,022
-	6,597	-	6,597	-6,597
1,144,000	1,460,180	-	1,460,180	-316,180
22,000	70,000	-	70,000	-48,000
1,122,000	1,390,180	-	1,390,180	-268,180
768,000	859,578	-	859,578	-91,578
12,000	30,000	-	30,000	-18,000

中央政府總預算  
歲入來源

中華民國112年01月01日

經資門併計

科		目	預算數			
款	項	目	名稱及編號	原預算數	預算增減數	合計
			0405490200			
		2	沒入及沒收財物	1,513,000	-	1,513,000
			0405490300			
		3	賠償收入	-	-	-
			0405500000			
	41		臺灣臺中地方法院	15,650,000	-	15,650,000
			0405500100			
		1	罰金罰鍰及怠金	650,000	-	650,000
			0405500200			
		2	沒入及沒收財物	15,000,000	-	15,000,000
			0405500300			
		3	賠償收入	-	-	-
			0405510000			
	42		臺灣南投地方法院	874,000	-	874,000
			0405510100			
		1	罰金罰鍰及怠金	60,000	-	60,000
			0405510200			
		2	沒入及沒收財物	814,000	-	814,000
			0405510300			
		3	賠償收入	-	-	-
			0405520000			
	43		臺灣彰化地方法院	1,590,000	-	1,590,000
			0405520100			
		1	罰金罰鍰及怠金	90,000	-	90,000
			0405520200			
		2	沒入及沒收財物	1,500,000	-	1,500,000
			0405520300			
		3	賠償收入	-	-	-
			0405530000			
	44		臺灣雲林地方法院	2,042,000	-	2,042,000
			0405530100			
		1	罰金罰鍰及怠金	42,000	-	42,000
			0405530200			
		2	沒入及沒收財物	2,000,000	-	2,000,000
			0405530300			
		3	賠償收入	-	-	-
			0405540000			
	45		臺灣嘉義地方法院	1,210,000	-	1,210,000
			0405540100			
		1	罰金罰鍰及怠金	10,000	-	10,000
			0405540200			
		2	沒入及沒收財物	1,200,000	-	1,200,000
			0405540300			
		3	賠償收入	-	-	-

半年結算報告  
別結算表  
至112年06月30日

單位：新臺幣元

累計分配數	累計執行數			已分配尚 未執行數
	實現數	預收數	合計	
756,000	821,678	-	821,678	-65,678
-	7,900	-	7,900	-7,900
7,520,000	5,851,897	-	5,851,897	1,668,103
320,000	180,055	-	180,055	139,945
7,200,000	5,612,251	-	5,612,251	1,587,749
-	59,591	-	59,591	-59,591
424,000	470,821	-	470,821	-46,821
30,000	5,000	-	5,000	25,000
394,000	463,821	-	463,821	-69,821
-	2,000	-	2,000	-2,000
780,000	1,497,531	-	1,497,531	-717,531
30,000	50,000	-	50,000	-20,000
750,000	1,437,613	-	1,437,613	-687,613
-	9,918	-	9,918	-9,918
1,020,000	1,345,149	-	1,345,149	-325,149
22,000	54,084	-	54,084	-32,084
998,000	1,201,768	-	1,201,768	-203,768
-	89,297	-	89,297	-89,297
606,000	484,487	-	484,487	121,513
6,000	35,000	-	35,000	-29,000
600,000	438,717	-	438,717	161,283
-	10,770	-	10,770	-10,770

中央政府總預算  
歲入來源

中華民國112年01月01日

經資門併計

科		目	預算數			
款	項	目	名稱及編號	原預算數	預算增減數	合計
	46		0405560000 臺灣臺南地方法院	2,620,000	-	2,620,000
			0405560100			
		1	罰金罰鍰及怠金	20,000	-	20,000
			0405560200			
		2	沒入及沒收財物	2,600,000	-	2,600,000
			0405560300			
		3	賠償收入	-	-	-
	47		0405570000 臺灣橋頭地方法院	2,960,000	-	2,960,000
			0405570100			
		1	罰金罰鍰及怠金	10,000	-	10,000
			0405570200			
		2	沒入及沒收財物	2,950,000	-	2,950,000
			0405570300			
		3	賠償收入	-	-	-
	48		0405580000 臺灣高雄地方法院	4,620,000	-	4,620,000
			0405580100			
		1	罰金罰鍰及怠金	120,000	-	120,000
			0405580200			
		2	沒入及沒收財物	4,500,000	-	4,500,000
			0405580300			
		3	賠償收入	-	-	-
	49		0405590000 臺灣屏東地方法院	3,340,000	-	3,340,000
			0405590100			
		1	罰金罰鍰及怠金	10,000	-	10,000
			0405590200			
		2	沒入及沒收財物	3,330,000	-	3,330,000
			0405590300			
		3	賠償收入	-	-	-
	50		0405600000 臺灣臺東地方法院	280,000	-	280,000
			0405600100			
		1	罰金罰鍰及怠金	30,000	-	30,000
			0405600200			
		2	沒入及沒收財物	250,000	-	250,000
			0405600300			
		3	賠償收入	-	-	-
	51		0405610000 臺灣花蓮地方法院	791,000	-	791,000
			0405610100			
		1	罰金罰鍰及怠金	80,000	-	80,000

半年結算報告  
別結算表  
至112年06月30日

單位：新臺幣元

累計分配數	累計執行數			已分配尚 未執行數
	實現數	預收數	合計	
1,300,000	4,041,005	-	4,041,005	-2,741,005
-	150,000	-	150,000	-150,000
1,300,000	3,874,200	-	3,874,200	-2,574,200
-	16,805	-	16,805	-16,805
1,470,000	2,163,826	-	2,163,826	-693,826
-	-	-	-	-
1,470,000	2,163,526	-	2,163,526	-693,526
-	300	-	300	-300
2,310,000	2,171,953	-	2,171,953	138,047
60,000	42,115	-	42,115	17,885
2,250,000	2,028,089	-	2,028,089	221,911
-	101,749	-	101,749	-101,749
1,625,000	1,148,116	-	1,148,116	476,884
5,000	155,000	-	155,000	-150,000
1,620,000	993,023	-	993,023	626,977
-	93	-	93	-93
135,000	311,047	-	311,047	-176,047
10,000	-	-	-	10,000
125,000	304,547	-	304,547	-179,547
-	6,500	-	6,500	-6,500
311,000	122,009	-	122,009	188,991
20,000	16,750	-	16,750	3,250



中央政府總預算  
歲入來源

中華民國112年01月01日

經資門併計

科		目	預算數			
款	項	目	名稱及編號	原預算數	預算增減數	合計
			0405610200			
		2	沒入及沒收財物	711,000	-	711,000
			0405620000			
	52		臺灣宜蘭地方法院	1,301,000	-	1,301,000
			0405620100			
		1	罰金罰鍰及息金	1,000	-	1,000
			0405620200			
		2	沒入及沒收財物	1,300,000	-	1,300,000
			0405630000			
	53		臺灣基隆地方法院	915,000	-	915,000
			0405630100			
		1	罰金罰鍰及息金	30,000	-	30,000
			0405630200			
		2	沒入及沒收財物	885,000	-	885,000
			0405640000			
	54		臺灣澎湖地方法院	74,000	-	74,000
			0405640100			
		1	罰金罰鍰及息金	1,000	-	1,000
			0405640200			
		2	沒入及沒收財物	73,000	-	73,000
			0405640300			
		3	賠償收入	-	-	-
			0405800000			
	55		臺灣高雄少年及家事法院	86,000	-	86,000
			0405800100			
		1	罰金罰鍰及息金	1,000	-	1,000
			0405800200			
		2	沒入及沒收財物	85,000	-	85,000
			0405910000			
	56		福建金門地方法院	106,000	-	106,000
			0405910100			
		1	罰金罰鍰及息金	6,000	-	6,000
			0405910200			
		2	沒入及沒收財物	100,000	-	100,000
			0406010000			
	57		考試院	-	-	-
			0406010300			
		1	賠償收入	-	-	-
			0406400000			
	60		國家文官學院及所屬	-	-	-
			0406400300			
		1	賠償收入	-	-	-
			0407010000			
	62		監察院	25,400,000	-	25,400,000

半年結算報告  
別結算表  
至112年06月30日

單位：新臺幣元

累計分配數	累計執行數			已分配尚 未執行數
	實現數	預收數	合計	
291,000	105,259	-	105,259	185,741
550,000	657,330	-	657,330	-107,330
-	-	-	-	-
550,000	657,330	-	657,330	-107,330
423,000	704,207	-	704,207	-281,207
-	-	-	-	-
423,000	704,207	-	704,207	-281,207
73,000	342,074	-	342,074	-269,074
-	-	-	-	-
73,000	301,074	-	301,074	-228,074
-	41,000	-	41,000	-41,000
41,000	213,700	-	213,700	-172,700
1,000	24,000	-	24,000	-23,000
40,000	189,700	-	189,700	-149,700
-	421,120	-	421,120	-421,120
-	-	-	-	-
-	421,120	-	421,120	-421,120
-	15,480	-	15,480	-15,480
-	15,480	-	15,480	-15,480
-	48,822	-	48,822	-48,822
-	48,822	-	48,822	-48,822
11,683,000	9,331,622	-	9,331,622	2,351,378

中央政府總預算  
歲入來源

中華民國112年01月01日

經資門併計

科		目	預算數			
款	項	目	名稱及編號	原預算數	預算增減數	合計
			0407010100			
		1	罰金罰鍰及怠金	19,300,000	-	19,300,000
			0407010200			
		2	沒入及沒收財物	6,000,000	-	6,000,000
			0407010300			
		3	賠償收入	100,000	-	100,000
			0407100000			
	63		審計部	-	-	-
			0407100300			
		1	賠償收入	-	-	-
			0408010000			
	67		內政部	1,706,000	-	1,706,000
			0408010100			
		1	罰金罰鍰及怠金	-	-	-
			0408010300			
		2	賠償收入	1,706,000	-	1,706,000
			0408110000			
	68		營建署及所屬	131,351,000	-	131,351,000
			0408110100			
		1	罰金罰鍰及怠金	6,409,000	-	6,409,000
			0408110300			
		2	賠償收入	124,942,000	-	124,942,000
			0408210000			
	69		警政署及所屬	14,625,000	-	14,625,000
			0408210100			
		1	罰金罰鍰及怠金	10,000	-	10,000
			0408210300			
		2	賠償收入	14,615,000	-	14,615,000
			0408410000			
	70		中央警察大學	6,362,000	-	6,362,000
			0408410300			
		1	賠償收入	6,362,000	-	6,362,000
			0408510000			
	71		消防署及所屬	-	-	-
			0408510100			
		1	罰金罰鍰及怠金	-	-	-
			0408510300			
		3	賠償收入	-	-	-
			0408550000			
	72		役政署	100,000	-	100,000
			0408550300			
		1	賠償收入	100,000	-	100,000
			0408580000			
	73		移民署	295,310,000	-	295,310,000

半年結算報告  
別結算表  
至112年06月30日

單位：新臺幣元

累計分配數	累計執行數			已分配尚 未執行數
	實現數	預收數	合計	
8,050,000	5,765,571	-	5,765,571	2,284,429
3,600,000	3,557,411	-	3,557,411	42,589
33,000	8,640	-	8,640	24,360
-	800	-	800	-800
-	800	-	800	-800
15,000	2,488,244	-	2,488,244	-2,473,244
-	125,000	-	125,000	-125,000
15,000	2,363,244	-	2,363,244	-2,348,244
64,530,000	60,691,086	-	60,691,086	3,838,914
3,046,000	7,615,676	-	7,615,676	-4,569,676
61,484,000	53,075,410	-	53,075,410	8,408,590
1,369,000	1,953,911	-	1,953,911	-584,911
4,000	81,000	-	81,000	-77,000
1,365,000	1,872,911	-	1,872,911	-507,911
806,000	198,269	-	198,269	607,731
806,000	198,269	-	198,269	607,731
-	1,433,596	-	1,433,596	-1,433,596
-	650,000	-	650,000	-650,000
-	783,596	-	783,596	-783,596
-	24,173	-	24,173	-24,173
-	24,173	-	24,173	-24,173
147,872,000	128,384,408	-	128,384,408	19,487,592

中央政府總預算  
歲入來源

中華民國112年01月01日

經資門併計

科 目			預算數		
款	項	目 名稱及編號	原預算數	預算增減數	合計
		0408580100			
		1 罰金罰鍰及怠金	292,776,000	-	292,776,000
		0408580200			
		2 沒入及沒收財物	2,200,000	-	2,200,000
		0408580300			
		3 賠償收入	334,000	-	334,000
		0408650000			
	75	空中勤務總隊	4,000,000	-	4,000,000
		0408650300			
		1 賠償收入	4,000,000	-	4,000,000
		0411010000			
	76	外交部	1,850,000	-	1,850,000
		0411010300			
		1 賠償收入	1,850,000	-	1,850,000
		0411100000			
	77	領事事務局	-	-	-
		0411100300			
		1 賠償收入	-	-	-
		0414010000			
	79	國防部	50,000	-	50,000
		0414010300			
		1 賠償收入	50,000	-	50,000
		0414020000			
	80	國防部所屬	531,567,000	-	531,567,000
		0414020200			
		1 沒入及沒收財物	-	-	-
		0414020300			
		2 賠償收入	531,567,000	-	531,567,000
		0417010000			
	81	財政部	132,000	-	132,000
		0417010300			
		1 賠償收入	132,000	-	132,000
		0417100000			
	82	國庫署	83,000	-	83,000
		0417100100			
		1 罰金罰鍰及怠金	83,000	-	83,000
		0417100300			
		2 賠償收入	-	-	-
		0417200000			
	83	賦稅署	-	-	-
		0417200300			
		1 賠償收入	-	-	-
		0417250000			
	84	臺北國稅局	906,642,000	-	906,642,000

半年結算報告  
別結算表  
至112年06月30日

單位：新臺幣元

累計分配數	累計執行數			已分配尚 未執行數
	實現數	預收數	合計	
146,696,000	101,674,525	-	101,674,525	45,021,475
1,028,000	21,440,000	-	21,440,000	-20,412,000
148,000	5,269,883	-	5,269,883	-5,121,883
1,998,000	1,575,433	-	1,575,433	422,567
1,998,000	1,575,433	-	1,575,433	422,567
924,000	435,075	-	435,075	488,925
924,000	435,075	-	435,075	488,925
-	18,570	-	18,570	-18,570
-	18,570	-	18,570	-18,570
-	-	-	-	-
-	-	-	-	-
66,154,000	268,474,042	-	268,474,042	-202,320,042
-	12,000	-	12,000	-12,000
66,154,000	268,462,042	-	268,462,042	-202,308,042
66,000	656	-	656	65,344
66,000	656	-	656	65,344
51,000	44,554	-	44,554	6,446
51,000	43,554	-	43,554	7,446
-	1,000	-	1,000	-1,000
-	16,083	-	16,083	-16,083
-	16,083	-	16,083	-16,083
431,319,000	461,180,967	-	461,180,967	-29,861,967

中央政府總預算  
歲入來源

中華民國112年01月01日

經資門併計

科		目	預算數			
款	項	目	名稱及編號	原預算數	預算增減數	合計
			0417250100			
		1	罰金罰鍰及怠金	906,642,000	-	906,642,000
			0417250300			
		2	賠償收入	-	-	-
	85		0417270000			
			高雄國稅局	385,875,000	-	385,875,000
			0417270100			
		1	罰金罰鍰及怠金	385,875,000	-	385,875,000
			0417270300			
		3	賠償收入	-	-	-
	86		0417290000			
			北區國稅局及所屬	1,130,708,000	-	1,130,708,000
			0417290100			
		1	罰金罰鍰及怠金	1,130,708,000	-	1,130,708,000
			0417290300			
		2	賠償收入	-	-	-
	87		0417310000			
			中區國稅局及所屬	796,857,000	-	796,857,000
			0417310100			
		1	罰金罰鍰及怠金	796,857,000	-	796,857,000
			0417310300			
		2	賠償收入	-	-	-
	88		0417330000			
			南區國稅局及所屬	436,357,000	-	436,357,000
			0417330100			
		1	罰金罰鍰及怠金	436,357,000	-	436,357,000
			0417330300			
		2	賠償收入	-	-	-
	89		0417350000			
			關務署及所屬	338,825,000	-	338,825,000
			0417350100			
		1	罰金罰鍰及怠金	267,189,000	-	267,189,000
			0417350200			
		2	沒入及沒收財物	71,636,000	-	71,636,000
			0417350300			
		3	賠償收入	-	-	-
	90		0417400000			
			國有財產署及所屬	-	-	-
			0417400200			
		1	沒入及沒收財物	-	-	-
			0417400300			
		2	賠償收入	-	-	-
			0417600000			
	91		財政資訊中心	10,000	-	10,000

半年結算報告  
別結算表  
至112年06月30日

單位：新臺幣元

累計分配數	累計執行數			已分配尚 未執行數
	實現數	預收數	合計	
431,319,000	461,154,372	-	461,154,372	-29,835,372
-	26,595	-	26,595	-26,595
178,900,000	134,744,101	-	134,744,101	44,155,899
178,900,000	134,078,895	-	134,078,895	44,821,105
-	665,206	-	665,206	-665,206
562,083,000	681,911,696	-	681,911,696	-119,828,696
562,083,000	681,907,779	-	681,907,779	-119,824,779
-	3,917	-	3,917	-3,917
345,109,000	534,396,351	-	534,396,351	-189,287,351
345,109,000	534,315,379	-	534,315,379	-189,206,379
-	80,972	-	80,972	-80,972
218,180,000	229,188,097	-	229,188,097	-11,008,097
218,180,000	229,147,244	-	229,147,244	-10,967,244
-	40,853	-	40,853	-40,853
163,863,000	157,064,429	-	157,064,429	6,798,571
128,339,000	137,576,967	-	137,576,967	-9,237,967
35,524,000	19,108,186	-	19,108,186	16,415,814
-	379,276	-	379,276	-379,276
-	12,249,010	-	12,249,010	-12,249,010
-	10,953,000	-	10,953,000	-10,953,000
-	1,296,010	-	1,296,010	-1,296,010
5,000	488,869	-	488,869	-483,869



中央政府總預算  
歲入來源

中華民國112年01月01日

經資門併計

科		目	預算數			
款	項	目	名稱及編號	原預算數	預算增減數	合計
			0417600300			
		1	賠償收入	10,000	-	10,000
	92		0420010000			
			教育部	22,600,000	-	22,600,000
			0420010100			
		1	罰金罰鍰及怠金	-	-	-
			0420010300			
		2	賠償收入	22,600,000	-	22,600,000
			0420100000			
	93		國民及學前教育署	450,000	-	450,000
			0420100100			
		1	罰金罰鍰及怠金	450,000	-	450,000
			0420100300			
		2	賠償收入	-	-	-
			0420200000			
	94		體育署	-	-	-
			0420200300			
		1	賠償收入	-	-	-
			0420300000			
	95		青年發展署	322,000	-	322,000
			0420300300			
		1	賠償收入	322,000	-	322,000
			0421730000			
	96		國家圖書館	-	-	-
			0421730300			
		1	賠償收入	-	-	-
			0421800000			
	97		國立公共資訊圖書館	234,000	-	234,000
			0421800300			
		1	賠償收入	234,000	-	234,000
			0421870000			
	98		國立教育廣播電臺	-	-	-
			0421870300			
		1	賠償收入	-	-	-
			0421900000			
	99		國家教育研究院	-	-	-
			0421900300			
		2	賠償收入	-	-	-
			0423010000			
	100		法務部	1,192,000	-	1,192,000
			0423010300			
		1	賠償收入	1,192,000	-	1,192,000
			0423100000			
	101		司法官學院	18,000	-	18,000

半年結算報告  
別結算表  
至112年06月30日

單位：新臺幣元

累計分配數	累計執行數			已分配尚 未執行數
	實現數	預收數	合計	
5,000	488,869	-	488,869	-483,869
5,780,000	20,755,929	-	20,755,929	-14,975,929
-	9,551,371	-	9,551,371	-9,551,371
5,780,000	11,204,558	-	11,204,558	-5,424,558
50,000	13,010,942	-	13,010,942	-12,960,942
50,000	-	-	-	50,000
-	13,010,942	-	13,010,942	-13,010,942
-	7,724,693	-	7,724,693	-7,724,693
-	7,724,693	-	7,724,693	-7,724,693
4,000	5,520	-	5,520	-1,520
4,000	5,520	-	5,520	-1,520
-	4,697	-	4,697	-4,697
-	4,697	-	4,697	-4,697
51,000	77,967	-	77,967	-26,967
51,000	77,967	-	77,967	-26,967
-	500	-	500	-500
-	500	-	500	-500
-	5,155	-	5,155	-5,155
-	5,155	-	5,155	-5,155
90,000	1,807,731	-	1,807,731	-1,717,731
90,000	1,807,731	-	1,807,731	-1,717,731
-	-	-	-	-

中央政府總預算  
歲入來源

中華民國112年01月01日

經資門併計

科		目	預算數			
款	項	目	名稱及編號	原預算數	預算增減數	合計
			0423100300			
		1	賠償收入	18,000	-	18,000
	102		0423150000			
			法醫研究所	83,000	-	83,000
			0423150300			
		1	賠償收入	83,000	-	83,000
	103		0423160000			
			廉政署	18,148,000	-	18,148,000
			0423160100			
		1	罰金罰鍰及息金	18,100,000	-	18,100,000
			0423160300			
		2	賠償收入	48,000	-	48,000
	104		0423170000			
			矯正署及所屬	9,461,000	-	9,461,000
			0423170200			
		1	沒入及沒收財物	10,000	-	10,000
			0423170300			
		2	賠償收入	9,451,000	-	9,451,000
	105		0423180000			
			行政執行署及所屬	331,000	-	331,000
			0423180300			
		1	賠償收入	331,000	-	331,000
	106		0423300000			
			臺灣高等檢察署	1,140,000	-	1,140,000
			0423300200			
		2	沒入及沒收財物	460,000	-	460,000
			0423300300			
		3	賠償收入	680,000	-	680,000
	107		0423310000			
			臺灣高等檢察署臺中檢察分署	964,000	-	964,000
			0423310100			
		1	罰金罰鍰及息金	964,000	-	964,000
			0423310200			
		3	沒入及沒收財物	-	-	-
	108		0423320000			
			臺灣高等檢察署臺南檢察分署	405,000	-	405,000
			0423320100			
		1	罰金罰鍰及息金	404,000	-	404,000
			0423320300			
		2	賠償收入	1,000	-	1,000
	109		0423330000			
			臺灣高等檢察署高雄檢察分署	2,317,000	-	2,317,000
			0423330100			
		1	罰金罰鍰及息金	2,317,000	-	2,317,000

半年結算報告  
別結算表  
至112年06月30日

單位：新臺幣元

累計分配數	累計執行數			已分配尚 未執行數
	實現數	預收數	合計	
-	-	-	-	-
-	-	-	-	-
-	-	-	-	-
9,060,000	3,576,016	-	3,576,016	5,483,984
9,048,000	3,555,000	-	3,555,000	5,493,000
12,000	21,016	-	21,016	-9,016
1,829,000	4,724,677	-	4,724,677	-2,895,677
-	1,703	-	1,703	-1,703
1,829,000	4,722,974	-	4,722,974	-2,893,974
1,000	11,174	-	11,174	-10,174
1,000	11,174	-	11,174	-10,174
20,000	663,900	-	663,900	-643,900
10,000	-	-	-	10,000
10,000	663,900	-	663,900	-653,900
480,000	451,800	-	451,800	28,200
480,000	451,000	-	451,000	29,000
-	800	-	800	-800
198,000	135,000	-	135,000	63,000
198,000	135,000	-	135,000	63,000
-	-	-	-	-
1,158,000	4,333,029	-	4,333,029	-3,175,029
1,158,000	4,309,000	-	4,309,000	-3,151,000

中央政府總預算  
歲入來源

中華民國112年01月01日

經資門併計

科		目	預算數			
款	項	目	名稱及編號	原預算數	預算增減數	合計
			0423330200			
		2	沒入及沒收財物	-	-	-
			0423340000			
	110		臺灣高等檢察署花蓮檢察分署	212,000	-	212,000
			0423340100			
		1	罰金罰鍰及怠金	212,000	-	212,000
			0423410000			
	112		臺灣臺北地方檢察署	901,764,000	-	901,764,000
			0423410100			
		1	罰金罰鍰及怠金	518,720,000	-	518,720,000
			0423410200			
		2	沒入及沒收財物	379,750,000	-	379,750,000
			0423410300			
		3	賠償收入	3,294,000	-	3,294,000
			0423420000			
	113		臺灣士林地方檢察署	392,428,000	-	392,428,000
			0423420100			
		1	罰金罰鍰及怠金	291,855,000	-	291,855,000
			0423420200			
		2	沒入及沒收財物	99,760,000	-	99,760,000
			0423420300			
		3	賠償收入	813,000	-	813,000
			0423430000			
	114		臺灣新北地方檢察署	922,399,000	-	922,399,000
			0423430100			
		1	罰金罰鍰及怠金	681,929,000	-	681,929,000
			0423430200			
		2	沒入及沒收財物	218,971,000	-	218,971,000
			0423430300			
		3	賠償收入	21,499,000	-	21,499,000
			0423470000			
	115		臺灣桃園地方檢察署	1,133,156,000	-	1,133,156,000
			0423470100			
		1	罰金罰鍰及怠金	887,027,000	-	887,027,000
			0423470200			
		2	沒入及沒收財物	237,480,000	-	237,480,000
			0423470300			
		3	賠償收入	8,649,000	-	8,649,000
			0423480000			
	116		臺灣新竹地方檢察署	397,621,000	-	397,621,000
			0423480100			
		1	罰金罰鍰及怠金	284,783,000	-	284,783,000
			0423480200			
		2	沒入及沒收財物	110,170,000	-	110,170,000

半年結算報告  
別結算表  
至112年06月30日

單位：新臺幣元

累計分配數	累計執行數			已分配尚 未執行數
	實現數	預收數	合計	
-	24,029	-	24,029	-24,029
104,000	274,000	-	274,000	-170,000
104,000	274,000	-	274,000	-170,000
423,070,000	796,623,634	-	796,623,634	-373,553,634
240,030,000	172,090,855	-	172,090,855	67,939,145
181,540,000	622,568,489	-	622,568,489	-441,028,489
1,500,000	1,964,290	-	1,964,290	-464,290
195,194,000	181,699,619	-	181,699,619	13,494,381
145,926,000	105,636,400	-	105,636,400	40,289,600
48,902,000	74,455,153	-	74,455,153	-25,553,153
366,000	1,608,066	-	1,608,066	-1,242,066
461,186,000	340,137,450	-	340,137,450	121,048,550
340,962,000	225,471,385	-	225,471,385	115,490,615
109,476,000	114,458,153	-	114,458,153	-4,982,153
10,748,000	207,912	-	207,912	10,540,088
546,266,000	453,996,987	-	453,996,987	92,269,013
423,496,000	306,632,703	-	306,632,703	116,863,297
118,450,000	145,258,785	-	145,258,785	-26,808,785
4,320,000	2,105,499	-	2,105,499	2,214,501
198,788,000	198,788,078	-	198,788,078	-78
142,386,000	108,996,375	-	108,996,375	33,389,625
55,074,000	87,114,622	-	87,114,622	-32,040,622

中央政府總預算  
歲入來源

中華民國112年01月01日

經資門併計

科 目			預算數		
款	項	目 名稱及編號	原預算數	預算增減數	合計
		0423480300			
		3 賠償收入	2,668,000	-	2,668,000
	117	0423490000 臺灣苗栗地方檢察署	241,864,000	-	241,864,000
		0423490100			
		1 罰金罰鍰及怠金	173,361,000	-	173,361,000
		0423490200			
		2 沒入及沒收財物	66,364,000	-	66,364,000
		0423490300			
		3 賠償收入	2,139,000	-	2,139,000
	118	0423500000 臺灣臺中地方檢察署	1,333,232,000	-	1,333,232,000
		0423500100			
		1 罰金罰鍰及怠金	891,542,000	-	891,542,000
		0423500200			
		2 沒入及沒收財物	434,021,000	-	434,021,000
		0423500300			
		3 賠償收入	7,669,000	-	7,669,000
	119	0423510000 臺灣南投地方檢察署	190,640,000	-	190,640,000
		0423510100			
		1 罰金罰鍰及怠金	139,075,000	-	139,075,000
		0423510200			
		2 沒入及沒收財物	48,897,000	-	48,897,000
		0423510300			
		3 賠償收入	2,668,000	-	2,668,000
	120	0423520000 臺灣彰化地方檢察署	473,721,000	-	473,721,000
		0423520100			
		1 罰金罰鍰及怠金	305,026,000	-	305,026,000
		0423520200			
		2 沒入及沒收財物	168,081,000	-	168,081,000
		0423520300			
		3 賠償收入	614,000	-	614,000
	121	0423530000 臺灣雲林地方檢察署	271,019,000	-	271,019,000
		0423530100			
		1 罰金罰鍰及怠金	192,015,000	-	192,015,000
		0423530200			
		2 沒入及沒收財物	77,447,000	-	77,447,000
		0423530300			
		3 賠償收入	1,557,000	-	1,557,000
	122	0423540000 臺灣嘉義地方檢察署	327,676,000	-	327,676,000

半年結算報告  
別結算表  
至112年06月30日

單位：新臺幣元

累計分配數	累計執行數			已分配尚 未執行數
	實現數	預收數	合計	
1,328,000	2,677,081	-	2,677,081	-1,349,081
119,963,000	78,705,811	-	78,705,811	41,257,189
86,676,000	54,928,311	-	54,928,311	31,747,689
33,167,000	23,716,500	-	23,716,500	9,450,500
120,000	61,000	-	61,000	59,000
667,191,000	529,254,071	-	529,254,071	137,936,929
445,770,000	336,335,350	-	336,335,350	109,434,650
217,225,000	190,179,992	-	190,179,992	27,045,008
4,196,000	2,738,729	-	2,738,729	1,457,271
95,310,000	92,765,137	-	92,765,137	2,544,863
69,534,000	57,923,212	-	57,923,212	11,610,788
24,444,000	34,755,925	-	34,755,925	-10,311,925
1,332,000	86,000	-	86,000	1,246,000
234,979,000	230,565,988	-	230,565,988	4,413,012
151,650,000	125,590,725	-	125,590,725	26,059,275
83,029,000	104,082,225	-	104,082,225	-21,053,225
300,000	893,038	-	893,038	-593,038
134,904,000	88,653,696	-	88,653,696	46,250,304
96,006,000	62,904,959	-	62,904,959	33,101,041
38,718,000	25,655,204	-	25,655,204	13,062,796
180,000	93,533	-	93,533	86,467
163,812,000	254,635,065	-	254,635,065	-90,823,065



中央政府總預算  
歲入來源

中華民國112年01月01日

經資門併計

科		目	預算數			
款	項	目	名稱及編號	原預算數	預算增減數	合計
			0423540100			
		1	罰金罰鍰及怠金	252,095,000	-	252,095,000
			0423540200			
		2	沒入及沒收財物	72,010,000	-	72,010,000
			0423540300			
		3	賠償收入	3,571,000	-	3,571,000
			0423560000			
	123		臺灣臺南地方檢察署	709,406,000	-	709,406,000
			0423560100			
		1	罰金罰鍰及怠金	505,609,000	-	505,609,000
			0423560200			
		2	沒入及沒收財物	195,150,000	-	195,150,000
			0423560300			
		3	賠償收入	8,647,000	-	8,647,000
			0423570000			
	124		臺灣橋頭地方檢察署	432,778,000	-	432,778,000
			0423570100			
		1	罰金罰鍰及怠金	310,013,000	-	310,013,000
			0423570200			
		2	沒入及沒收財物	116,132,000	-	116,132,000
			0423570300			
		3	賠償收入	6,633,000	-	6,633,000
			0423580000			
	125		臺灣高雄地方檢察署	749,059,000	-	749,059,000
			0423580100			
		1	罰金罰鍰及怠金	512,725,000	-	512,725,000
			0423580200			
		2	沒入及沒收財物	228,841,000	-	228,841,000
			0423580300			
		3	賠償收入	7,493,000	-	7,493,000
			0423590000			
	126		臺灣屏東地方檢察署	395,327,000	-	395,327,000
			0423590100			
		1	罰金罰鍰及怠金	311,316,000	-	311,316,000
			0423590200			
		2	沒入及沒收財物	82,946,000	-	82,946,000
			0423590300			
		3	賠償收入	1,065,000	-	1,065,000
			0423600000			
	127		臺灣臺東地方檢察署	118,271,000	-	118,271,000
			0423600100			
		1	罰金罰鍰及怠金	87,263,000	-	87,263,000
			0423600200			
		2	沒入及沒收財物	30,746,000	-	30,746,000

半年結算報告  
別結算表  
至112年06月30日

單位：新臺幣元

累計分配數	累計執行數			已分配尚 未執行數
	實現數	預收數	合計	
126,042,000	76,035,272	-	76,035,272	50,006,728
35,988,000	178,401,375	-	178,401,375	-142,413,375
1,782,000	198,418	-	198,418	1,583,582
350,667,000	323,188,844	-	323,188,844	27,478,156
252,798,000	221,836,000	-	221,836,000	30,962,000
97,599,000	100,730,328	-	100,730,328	-3,131,328
270,000	622,516	-	622,516	-352,516
209,838,000	172,461,068	-	172,461,068	37,376,932
150,000,000	106,219,384	-	106,219,384	43,780,616
57,196,000	66,240,752	-	66,240,752	-9,044,752
2,642,000	932	-	932	2,641,068
374,559,000	258,013,443	-	258,013,443	116,545,557
256,362,000	162,586,770	-	162,586,770	93,775,230
114,455,000	94,931,574	-	94,931,574	19,523,426
3,742,000	495,099	-	495,099	3,246,901
197,628,000	165,370,451	-	165,370,451	32,257,549
155,658,000	119,274,729	-	119,274,729	36,383,271
41,442,000	46,045,722	-	46,045,722	-4,603,722
528,000	50,000	-	50,000	478,000
57,692,000	39,702,958	-	39,702,958	17,989,042
43,448,000	27,094,000	-	27,094,000	16,354,000
14,244,000	12,596,458	-	12,596,458	1,647,542

中央政府總預算  
歲入來源

中華民國112年01月01日

經資門併計

科		目	預算數			
款	項	目	名稱及編號	原預算數	預算增減數	合計
			0423600300			
		3	賠償收入	262,000	-	262,000
	128		0423610000			
			臺灣花蓮地方檢察署	163,357,000	-	163,357,000
			0423610100			
		1	罰金罰鍰及怠金	113,229,000	-	113,229,000
			0423610200			
		2	沒入及沒收財物	47,907,000	-	47,907,000
			0423610300			
		3	賠償收入	2,221,000	-	2,221,000
	129		0423620000			
			臺灣宜蘭地方檢察署	206,508,000	-	206,508,000
			0423620100			
		1	罰金罰鍰及怠金	166,439,000	-	166,439,000
			0423620200			
		2	沒入及沒收財物	36,811,000	-	36,811,000
			0423620300			
		3	賠償收入	3,258,000	-	3,258,000
	130		0423630000			
			臺灣基隆地方檢察署	163,270,000	-	163,270,000
			0423630100			
		1	罰金罰鍰及怠金	124,878,000	-	124,878,000
			0423630200			
		2	沒入及沒收財物	38,184,000	-	38,184,000
			0423630300			
		3	賠償收入	208,000	-	208,000
	131		0423640000			
			臺灣澎湖地方檢察署	42,435,000	-	42,435,000
			0423640100			
		1	罰金罰鍰及怠金	26,270,000	-	26,270,000
			0423640200			
		2	沒入及沒收財物	15,666,000	-	15,666,000
			0423640300			
		3	賠償收入	499,000	-	499,000
	133		0423910000			
			福建金門地方檢察署	35,383,000	-	35,383,000
			0423910100			
		1	罰金罰鍰及怠金	20,917,000	-	20,917,000
			0423910200			
		2	沒入及沒收財物	14,226,000	-	14,226,000
			0423910300			
		3	賠償收入	240,000	-	240,000
	134		0423920000			
			福建連江地方檢察署	6,243,000	-	6,243,000

半年結算報告  
別結算表  
至112年06月30日

單位：新臺幣元

累計分配數	累計執行數			已分配尚 未執行數
	實現數	預收數	合計	
-	12,500	-	12,500	-12,500
78,085,000	69,505,001	-	69,505,001	8,579,999
54,400,000	41,562,200	-	41,562,200	12,837,800
22,665,000	27,915,411	-	27,915,411	-5,250,411
1,020,000	27,390	-	27,390	992,610
73,280,000	60,410,837	-	60,410,837	12,869,163
62,000,000	48,376,500	-	48,376,500	13,623,500
11,280,000	11,329,337	-	11,329,337	-49,337
-	705,000	-	705,000	-705,000
81,606,000	55,114,518	-	55,114,518	26,491,482
62,436,000	34,477,864	-	34,477,864	27,958,136
19,080,000	20,614,854	-	20,614,854	-1,534,854
90,000	21,800	-	21,800	68,200
21,215,000	19,965,590	-	19,965,590	1,249,410
13,134,000	12,185,000	-	12,185,000	949,000
7,832,000	7,780,590	-	7,780,590	51,410
249,000	-	-	-	249,000
17,682,000	16,340,976	-	16,340,976	1,341,024
10,458,000	11,797,000	-	11,797,000	-1,339,000
7,104,000	4,489,686	-	4,489,686	2,614,314
120,000	54,290	-	54,290	65,710
3,117,000	9,064,351	-	9,064,351	-5,947,351

中央政府總預算  
歲入來源

中華民國112年01月01日

經資門併計

科		目	預算數			
款	項	目	名稱及編號	原預算數	預算增減數	合計
			0423920100			
		1	罰金罰鍰及怠金	4,400,000	-	4,400,000
			0423920200			
		2	沒入及沒收財物	1,843,000	-	1,843,000
	135		0423950000			
			調查局	823,000	-	823,000
			0423950300			
		1	賠償收入	823,000	-	823,000
	136		0426010000			
			經濟部	46,204,000	-	46,204,000
			0426010100			
		1	罰金罰鍰及怠金	41,140,000	-	41,140,000
			0426010300			
		2	賠償收入	5,064,000	-	5,064,000
	137		0426100000			
			工業局	3,240,000	-	3,240,000
			0426100100			
		1	罰金罰鍰及怠金	370,000	-	370,000
			0426100300			
		2	賠償收入	2,870,000	-	2,870,000
	138		0426200000			
			國際貿易局及所屬	13,506,000	-	13,506,000
			0426200100			
		1	罰金罰鍰及怠金	13,500,000	-	13,500,000
			0426200300			
		2	賠償收入	6,000	-	6,000
	139		0426310000			
			標準檢驗局及所屬	17,670,000	-	17,670,000
			0426310100			
		1	罰金罰鍰及怠金	17,034,000	-	17,034,000
			0426310300			
		2	賠償收入	636,000	-	636,000
	140		0426410000			
			智慧財產局	315,000	-	315,000
			0426410300			
		2	賠償收入	315,000	-	315,000
	141		0426550000			
			水利署及所屬	87,725,000	-	87,725,000
			0426550100			
		1	罰金罰鍰及怠金	14,725,000	-	14,725,000
			0426550200			
		2	沒入及沒收財物	3,000,000	-	3,000,000
			0426550300			
		3	賠償收入	70,000,000	-	70,000,000

半年結算報告  
別結算表  
至112年06月30日

單位：新臺幣元

累計分配數	累計執行數			已分配尚 未執行數
	實現數	預收數	合計	
2,199,000	1,214,351	-	1,214,351	984,649
918,000	7,850,000	-	7,850,000	-6,932,000
412,000	309,400	-	309,400	102,600
412,000	309,400	-	309,400	102,600
16,406,000	22,109,871	-	22,109,871	-5,703,871
16,356,000	21,566,243	-	21,566,243	-5,210,243
50,000	543,628	-	543,628	-493,628
127,000	301,731	-	301,731	-174,731
65,000	19,800	-	19,800	45,200
62,000	281,931	-	281,931	-219,931
5,002,000	5,620,874	-	5,620,874	-618,874
5,000,000	5,620,774	-	5,620,774	-620,774
2,000	100	-	100	1,900
5,744,000	7,631,262	-	7,631,262	-1,887,262
5,740,000	7,361,786	-	7,361,786	-1,621,786
4,000	269,476	-	269,476	-265,476
156,000	18,210	-	18,210	137,790
156,000	18,210	-	18,210	137,790
39,662,000	92,186,937	-	92,186,937	-52,524,937
4,664,000	5,837,400	-	5,837,400	-1,173,400
-	300,000	-	300,000	-300,000
34,998,000	86,049,537	-	86,049,537	-51,051,537

中央政府總預算  
歲入來源

中華民國112年01月01日

經資門併計

科		目	預算數			
款	項	目	名稱及編號	原預算數	預算增減數	合計
	142		0426750000 中小企業處	100,000	-	100,000
			0426750300			
	2		賠償收入	100,000	-	100,000
			0426800000			
	143		加工出口區管理處及所屬	4,570,000	-	4,570,000
			0426800100			
	1		罰金罰鍰及怠金	4,570,000	-	4,570,000
			0426900000			
	144		中央地質調查所	600,000	-	600,000
			0426900300			
	1		賠償收入	600,000	-	600,000
			0426960000			
	145		能源局	8,600,000	-	8,600,000
			0426960100			
	1		罰金罰鍰及怠金	8,600,000	-	8,600,000
			0426960300			
	2		賠償收入	-	-	-
			0429010000			
	146		交通部	23,341,000	-	23,341,000
			0429010100			
	1		罰金罰鍰及怠金	22,001,000	-	22,001,000
			0429010300			
	3		賠償收入	1,340,000	-	1,340,000
			0429110000			
	147		民用航空局	12,883,000	-	12,883,000
			0429110100			
	1		罰金罰鍰及怠金	12,883,000	-	12,883,000
			0429210000			
	148		中央氣象局	620,000	-	620,000
			0429210100			
	1		罰金罰鍰及怠金	20,000	-	20,000
			0429210300			
	2		賠償收入	600,000	-	600,000
			0429310000			
	149		觀光局及所屬	33,103,000	-	33,103,000
			0429310100			
	1		罰金罰鍰及怠金	7,300,000	-	7,300,000
			0429310200			
	2		沒入及沒收財物	2,300,000	-	2,300,000
			0429310300			
	3		賠償收入	23,503,000	-	23,503,000
			0429510000			
	150		運輸研究所	110,000	-	110,000

半年結算報告  
別結算表  
至112年06月30日

單位：新臺幣元

累計分配數	累計執行數			已分配尚 未執行數
	實現數	預收數	合計	
-	58,320	-	58,320	-58,320
-	58,320	-	58,320	-58,320
2,150,000	4,453,101	-	4,453,101	-2,303,101
2,150,000	4,453,101	-	4,453,101	-2,303,101
-	941	-	941	-941
-	941	-	941	-941
3,200,000	17,710,124	-	17,710,124	-14,510,124
3,200,000	5,283,200	-	5,283,200	-2,083,200
-	12,426,924	-	12,426,924	-12,426,924
7,732,000	12,773,176	-	12,773,176	-5,041,176
7,722,000	11,375,422	-	11,375,422	-3,653,422
10,000	1,397,754	-	1,397,754	-1,387,754
2,380,000	5,458,891	-	5,458,891	-3,078,891
2,380,000	5,458,891	-	5,458,891	-3,078,891
-	11,584,988	-	11,584,988	-11,584,988
-	-	-	-	-
-	11,584,988	-	11,584,988	-11,584,988
16,542,000	10,411,788	-	10,411,788	6,130,212
3,648,000	974,000	-	974,000	2,674,000
1,146,000	-	-	-	1,146,000
11,748,000	9,437,788	-	9,437,788	2,310,212
-	5,000	-	5,000	-5,000



中央政府總預算  
歲入來源

中華民國112年01月01日

經資門併計

科		目	預算數			
款	項	目	名稱及編號	原預算數	預算增減數	合計
			0429510200			
		1	沒入及沒收財物	10,000	-	10,000
			0429510300			
		2	賠償收入	100,000	-	100,000
	151		0429710000			
			公路總局及所屬	4,866,467,000	-	4,866,467,000
			0429710100			
		1	罰金罰鍰及怠金	4,795,144,000	-	4,795,144,000
			0429710200			
		2	沒入及沒收財物	961,000	-	961,000
			0429710300			
		3	賠償收入	70,362,000	-	70,362,000
	152		0429810000			
			鐵道局及所屬	17,350,000	-	17,350,000
			0429810300			
		1	賠償收入	17,350,000	-	17,350,000
			0429810100			
		2	罰金罰鍰及怠金	-	-	-
	153		0430010000			
			勞動部	2,000,000	-	2,000,000
			0430010100			
		1	罰金罰鍰及怠金	2,000,000	-	2,000,000
			0430010300			
		2	賠償收入	-	-	-
	154		0430100000			
			勞工保險局	271,343,000	-	271,343,000
			0430100100			
		1	罰金罰鍰及怠金	271,093,000	-	271,093,000
			0430100300			
		3	賠償收入	250,000	-	250,000
	155		0430200000			
			勞動力發展署及所屬	348,000	-	348,000
			0430200300			
		2	賠償收入	348,000	-	348,000
	156		0430300000			
			職業安全衛生署	180,000,000	-	180,000,000
			0430300100			
		1	罰金罰鍰及怠金	180,000,000	-	180,000,000
			0430300300			
		2	賠償收入	-	-	-
	158		0430500000			
			勞動及職業安全衛生研究所	300,000	-	300,000
			0430500300			
		1	賠償收入	300,000	-	300,000

半年結算報告  
別結算表  
至112年06月30日

單位：新臺幣元

累計分配數	累計執行數			已分配尚 未執行數
	實現數	預收數	合計	
-	-	-	-	-
-	5,000	-	5,000	-5,000
1,981,080,000	2,530,102,507	-	2,530,102,507	-549,022,507
1,961,733,000	2,456,603,096	-	2,456,603,096	-494,870,096
271,000	367,641	-	367,641	-96,641
19,076,000	73,131,770	-	73,131,770	-54,055,770
1,580,000	8,002,815	-	8,002,815	-6,422,815
1,580,000	7,982,815	-	7,982,815	-6,402,815
-	20,000	-	20,000	-20,000
850,000	211,667	-	211,667	638,333
850,000	130,000	-	130,000	720,000
-	81,667	-	81,667	-81,667
90,967,000	102,016,243	-	102,016,243	-11,049,243
90,935,000	99,131,196	-	99,131,196	-8,196,196
32,000	2,885,047	-	2,885,047	-2,853,047
102,000	242,203	-	242,203	-140,203
102,000	242,203	-	242,203	-140,203
64,700,000	140,589,032	-	140,589,032	-75,889,032
64,700,000	140,305,000	-	140,305,000	-75,605,000
-	284,032	-	284,032	-284,032
2,000	1,600	-	1,600	400
2,000	1,600	-	1,600	400

中央政府總預算  
歲入來源

中華民國112年01月01日

經資門併計

科 目			預算數		
款	項	目 名稱及編號	原預算數	預算增減數	合計
	159	0439010000 僑務委員會	-	-	-
		0439010300			
	1	賠償收入	-	-	-
		0448010000			
	160	原子能委員會	1,810,000	-	1,810,000
		0448010100			
	1	罰金罰鍰及怠金	1,800,000	-	1,800,000
		0448010300			
	2	賠償收入	10,000	-	10,000
		0448300000			
	162	核能研究所	1,500,000	-	1,500,000
		0448300200			
	1	沒入及沒收財物	-	-	-
		0448300300			
	2	賠償收入	1,500,000	-	1,500,000
		0451010000			
	163	農業委員會	3,000,000	-	3,000,000
		0451010100			
	1	罰金罰鍰及怠金	-	-	-
		0451010300			
	2	賠償收入	3,000,000	-	3,000,000
		0451020000			
	164	林務局	33,107,000	-	33,107,000
		0451020100			
	1	罰金罰鍰及怠金	-	-	-
		0451020300			
	2	賠償收入	33,107,000	-	33,107,000
		0451030000			
	165	水土保持局	21,600,000	-	21,600,000
		0451030300			
	1	賠償收入	21,600,000	-	21,600,000
		0451040000			
	166	農業試驗所	400,000	-	400,000
		0451040300			
	1	賠償收入	400,000	-	400,000
		0451050000			
	167	林業試驗所	350,000	-	350,000
		0451050300			
	1	賠償收入	350,000	-	350,000
		0451060000			
	168	水產試驗所	140,000	-	140,000
		0451060300			
	1	賠償收入	140,000	-	140,000

半年結算報告  
別結算表  
至112年06月30日

單位：新臺幣元

累計分配數	累計執行數			已分配尚 未執行數
	實現數	預收數	合計	
-	4,388	-	4,388	-4,388
-	4,388	-	4,388	-4,388
401,000	238,757	-	238,757	162,243
400,000	-	-	-	400,000
1,000	238,757	-	238,757	-237,757
600,000	364,376	-	364,376	235,624
-	60,000	-	60,000	-60,000
600,000	304,376	-	304,376	295,624
600,000	350,228	-	350,228	249,772
-	16,000	-	16,000	-16,000
600,000	334,228	-	334,228	265,772
13,025,000	5,344,249	-	5,344,249	7,680,751
-	525,000	-	525,000	-525,000
13,025,000	4,819,249	-	4,819,249	8,205,751
10,800,000	6,017,493	-	6,017,493	4,782,507
10,800,000	6,017,493	-	6,017,493	4,782,507
120,000	15,549	-	15,549	104,451
120,000	15,549	-	15,549	104,451
40,000	4,948	-	4,948	35,052
40,000	4,948	-	4,948	35,052
11,000	20,018	-	20,018	-9,018
11,000	20,018	-	20,018	-9,018

中央政府總預算  
歲入來源

中華民國112年01月01日

經資門併計

科		目	預算數			
款	項	目	名稱及編號	原預算數	預算增減數	合計
	169		0451070000 畜產試驗所	128,000	-	128,000
		1	0451070300 賠償收入	128,000	-	128,000
	170		0451080000 家畜衛生試驗所	-	-	-
		1	0451080300 賠償收入	-	-	-
	171		0451090000 農業藥物毒物試驗所	100,000	-	100,000
		1	0451090300 賠償收入	100,000	-	100,000
	172		0451100000 特有生物研究保育中心	30,000	-	30,000
		1	0451100300 賠償收入	30,000	-	30,000
	173		0451110000 茶業改良場	25,000	-	25,000
		1	0451110300 賠償收入	25,000	-	25,000
	174		0451120000 種苗改良繁殖場	30,000	-	30,000
		1	0451120300 賠償收入	30,000	-	30,000
	175		0451130000 桃園區農業改良場	-	-	-
		1	0451130300 賠償收入	-	-	-
	176		0451140000 苗栗區農業改良場	-	-	-
		1	0451140300 賠償收入	-	-	-
	177		0451150000 臺中區農業改良場	-	-	-
		1	0451150300 賠償收入	-	-	-
	179		0451170000 高雄區農業改良場	-	-	-
		1	0451170300 賠償收入	-	-	-
	180		0451180000 花蓮區農業改良場	10,000	-	10,000
		1	0451180300 賠償收入	10,000	-	10,000

半年結算報告  
別結算表  
至112年06月30日

單位：新臺幣元

累計分配數	累計執行數			已分配尚 未執行數
	實現數	預收數	合計	
30,000	60,405	-	60,405	-30,405
30,000	60,405	-	60,405	-30,405
-	16,760	-	16,760	-16,760
-	16,760	-	16,760	-16,760
-	-	-	-	-
-	-	-	-	-
-	28,265	-	28,265	-28,265
-	28,265	-	28,265	-28,265
-	-	-	-	-
-	-	-	-	-
-	-	-	-	-
-	-	-	-	-
-	24,320	-	24,320	-24,320
-	24,320	-	24,320	-24,320
-	3,453	-	3,453	-3,453
-	3,453	-	3,453	-3,453
-	118,880	-	118,880	-118,880
-	118,880	-	118,880	-118,880
-	8,206	-	8,206	-8,206
-	8,206	-	8,206	-8,206
5,000	1,000,501	-	1,000,501	-995,501
5,000	1,000,501	-	1,000,501	-995,501

中央政府總預算  
歲入來源

中華民國112年01月01日

經資門併計

科		目	預算數			
款	項	目	名稱及編號	原預算數	預算增減數	合計
	181		0451190000 臺東區農業改良場	-	-	-
			0451190300			
	1		賠償收入	-	-	-
	182		0451200000 漁業署及所屬	26,947,000	-	26,947,000
			0451200100			
	1		罰金罰鍰及怠金	20,000,000	-	20,000,000
			0451200300			
	2		賠償收入	6,947,000	-	6,947,000
	183		0451500000 動植物防疫檢疫局及所屬	24,657,000	-	24,657,000
			0451500100			
	1		罰金罰鍰及怠金	24,605,000	-	24,605,000
			0451500300			
	2		賠償收入	52,000	-	52,000
	184		0451600000 農業金融局	1,000,000	-	1,000,000
			0451600100			
	1		罰金罰鍰及怠金	1,000,000	-	1,000,000
	185		0451700000 農糧署及所屬	180,000	-	180,000
			0451700100			
	1		罰金罰鍰及怠金	130,000	-	130,000
			0451700300			
	2		賠償收入	50,000	-	50,000
	186		0451800000 農田水利署	100,000	-	100,000
			0451800300			
	1		賠償收入	100,000	-	100,000
	187		0457010000 衛生福利部	4,650,000	-	4,650,000
			0457010100			
	1		罰金罰鍰及怠金	-	-	-
			0457010300			
	2		賠償收入	4,650,000	-	4,650,000
	188		0457050000 疾病管制署	600,000	-	600,000
			0457050100			
	1		罰金罰鍰及怠金	-	-	-
			0457050300			
	2		賠償收入	600,000	-	600,000
			0457050200			
	3		沒入及沒收財物	-	-	-

半年結算報告  
別結算表  
至112年06月30日

單位：新臺幣元

累計分配數	累計執行數			已分配尚 未執行數
	實現數	預收數	合計	
-	1,463	-	1,463	-1,463
-	1,463	-	1,463	-1,463
12,970,000	7,954,574	-	7,954,574	5,015,426
7,670,000	6,776,178	-	6,776,178	893,822
5,300,000	1,178,396	-	1,178,396	4,121,604
12,037,000	59,929,109	-	59,929,109	-47,892,109
12,037,000	59,907,425	-	59,907,425	-47,870,425
-	21,684	-	21,684	-21,684
260,000	610,000	-	610,000	-350,000
260,000	610,000	-	610,000	-350,000
25,000	81,163	-	81,163	-56,163
25,000	80,000	-	80,000	-55,000
-	1,163	-	1,163	-1,163
-	-	-	-	-
-	-	-	-	-
-	931,310	-	931,310	-931,310
-	190,000	-	190,000	-190,000
-	741,310	-	741,310	-741,310
100,000	1,237,313	-	1,237,313	-1,137,313
-	30,000	-	30,000	-30,000
100,000	291,743	-	291,743	-191,743
-	915,570	-	915,570	-915,570



中央政府總預算  
歲入來源

中華民國112年01月01日

經資門併計

科		目	預算數			
款	項	目	名稱及編號	原預算數	預算增減數	合計
	189		0457150000 食品藥物管理署	2,472,000	-	2,472,000
			0457150100			
	1		罰金罰鍰及息金	1,672,000	-	1,672,000
			0457150200			
	2		沒入及沒收財物	-	-	-
			0457150300			
	3		賠償收入	800,000	-	800,000
			0457250000			
	190		中央健康保險署	40,514,000	-	40,514,000
			0457250100			
	1		罰金罰鍰及息金	23,431,000	-	23,431,000
			0457250300			
	2		賠償收入	17,083,000	-	17,083,000
			0457300000			
	191		國民健康署	1,066,000	-	1,066,000
			0457300100			
	1		罰金罰鍰及息金	1,000,000	-	1,000,000
			0457300300			
	2		賠償收入	66,000	-	66,000
			0457350000			
	192		社會及家庭署	-	-	-
			0457350300			
	2		賠償收入	-	-	-
			0457450000			
	193		國家中醫藥研究所	5,000	-	5,000
			0457450300			
	1		賠償收入	5,000	-	5,000
			0460010000			
	194		環境保護署	32,200,000	-	32,200,000
			0460010100			
	1		罰金罰鍰及息金	20,700,000	-	20,700,000
			0460010300			
	2		賠償收入	11,500,000	-	11,500,000
			0460030000			
	195		毒物及化學物質局	296,000	-	296,000
			0460030100			
	1		罰金罰鍰及息金	276,000	-	276,000
			0460030300			
	2		賠償收入	20,000	-	20,000
			0460100000			
	196		環境檢驗所	6,000,000	-	6,000,000
			0460100100			
	1		罰金罰鍰及息金	6,000,000	-	6,000,000

半年結算報告  
別結算表  
至112年06月30日

單位：新臺幣元

累計分配數	累計執行數			已分配尚 未執行數
	實現數	預收數	合計	
330,000	1,933,228	-	1,933,228	-1,603,228
230,000	630,000	-	630,000	-400,000
-	665,414	-	665,414	-665,414
100,000	637,814	-	637,814	-537,814
17,210,000	32,116,628	-	32,116,628	-14,906,628
8,965,000	14,141,413	-	14,141,413	-5,176,413
8,245,000	17,975,215	-	17,975,215	-9,730,215
30,000	443,380	-	443,380	-413,380
-	370,108	-	370,108	-370,108
30,000	73,272	-	73,272	-43,272
-	525,386	-	525,386	-525,386
-	525,386	-	525,386	-525,386
-	-	-	-	-
-	-	-	-	-
10,153,000	14,665,349	-	14,665,349	-4,512,349
9,053,000	6,825,734	-	6,825,734	2,227,266
1,100,000	7,839,615	-	7,839,615	-6,739,615
-	-	-	-	-
-	-	-	-	-
-	-	-	-	-
3,150,000	3,060,000	-	3,060,000	90,000
3,150,000	3,060,000	-	3,060,000	90,000

中央政府總預算  
歲入來源

中華民國112年01月01日

經資門併計

科		目	預算數			
款	項	目	名稱及編號	原預算數	預算增減數	合計
	197		0460200000 環境保護人員訓練所	-	-	-
			0460200300			
	1		賠償收入	-	-	-
			0461010000			
	198		文化部	9,000,000	-	9,000,000
			0461010300			
	1		賠償收入	9,000,000	-	9,000,000
			0461010100			
	2		罰金罰鍰及怠金	-	-	-
			0461100000			
	199		文化資產局	3,000,000	-	3,000,000
			0461100300			
	1		賠償收入	3,000,000	-	3,000,000
			0461100200			
	2		沒入及沒收財物	-	-	-
			0461100100			
	3		罰金罰鍰及怠金	-	-	-
			0461200000			
	200		影視及流行音樂產業局	897,000	-	897,000
			0461200100			
	1		罰金罰鍰及怠金	190,000	-	190,000
			0461200300			
	2		賠償收入	707,000	-	707,000
			0461300000			
	201		國立傳統藝術中心	482,000	-	482,000
			0461300300			
	1		賠償收入	482,000	-	482,000
			0461400000			
	202		國立臺灣美術館及所屬	280,000	-	280,000
			0461400300			
	1		賠償收入	280,000	-	280,000
			0461500000			
	203		國立臺灣工藝研究發展中心	300,000	-	300,000
			0461500300			
	1		賠償收入	300,000	-	300,000
			0461600000			
	204		國立臺灣博物館	-	-	-
			0461600300			
	1		賠償收入	-	-	-
			0461700000			
	205		國立臺灣史前文化博物館	-	-	-
			0461700300			
	1		賠償收入	-	-	-

半年結算報告  
別結算表  
至112年06月30日

單位：新臺幣元

累計分配數	累計執行數			已分配尚 未執行數
	實現數	預收數	合計	
-	24,596	-	24,596	-24,596
-	24,596	-	24,596	-24,596
4,500,000	5,489,956	-	5,489,956	-989,956
4,500,000	5,419,956	-	5,419,956	-919,956
-	70,000	-	70,000	-70,000
1,050,000	11,598,795	-	11,598,795	-10,548,795
1,050,000	8,270,095	-	8,270,095	-7,220,095
-	2,428,700	-	2,428,700	-2,428,700
-	900,000	-	900,000	-900,000
-	50,000	-	50,000	-50,000
-	-	-	-	-
-	50,000	-	50,000	-50,000
240,000	1,163,026	-	1,163,026	-923,026
240,000	1,163,026	-	1,163,026	-923,026
38,000	883,891	-	883,891	-845,891
38,000	883,891	-	883,891	-845,891
-	101,557	-	101,557	-101,557
-	101,557	-	101,557	-101,557
-	11,347	-	11,347	-11,347
-	11,347	-	11,347	-11,347
-	278,981	-	278,981	-278,981
-	278,981	-	278,981	-278,981

中央政府總預算  
歲入來源

中華民國112年01月01日

經資門併計

科		目	預算數			
款	項	目	名稱及編號	原預算數	預算增減數	合計
	206		0461800000 國家人權博物館	-	-	-
			0461800300			
	1		賠償收入	-	-	-
			0461810000			
	207		國立臺灣歷史博物館	90,000	-	90,000
			0461810300			
	1		賠償收入	90,000	-	90,000
			0461820000			
	208		國立臺灣文學館	-	-	-
			0461820300			
	1		賠償收入	-	-	-
			0465010000			
	209		國家科學及技術委員會	19,345,000	-	19,345,000
			0465010300			
	1		賠償收入	19,345,000	-	19,345,000
			0465100000			
	210		新竹科學園區管理局	3,026,000	-	3,026,000
			0465100100			
	1		罰金罰鍰及怠金	3,000,000	-	3,000,000
			0465100300			
	2		賠償收入	26,000	-	26,000
			0465200000			
	211		中部科學園區管理局	3,440,000	-	3,440,000
			0465200100			
	1		罰金罰鍰及怠金	3,430,000	-	3,430,000
			0465200300			
	2		賠償收入	10,000	-	10,000
			0465300000			
	212		南部科學園區管理局	3,494,000	-	3,494,000
			0465300100			
	1		罰金罰鍰及怠金	3,494,000	-	3,494,000
			0466010000			
	213		金融監督管理委員會	-	-	-
			0466010300			
	1		賠償收入	-	-	-
			0467010000			
	216		海洋委員會	-	-	-
			0467010300			
	1		賠償收入	-	-	-
			0467100000			
	217		海巡署及所屬	74,746,000	-	74,746,000
			0467100100			
	1		罰金罰鍰及怠金	56,000,000	-	56,000,000

半年結算報告  
別結算表  
至112年06月30日

單位：新臺幣元

累計分配數	累計執行數			已分配尚 未執行數
	實現數	預收數	合計	
-	2,488	-	2,488	-2,488
-	2,488	-	2,488	-2,488
42,000	34,016	-	34,016	7,984
42,000	34,016	-	34,016	7,984
-	62,166	-	62,166	-62,166
-	62,166	-	62,166	-62,166
510,000	4,196,989	-	4,196,989	-3,686,989
510,000	4,196,989	-	4,196,989	-3,686,989
1,488,000	3,610,615	-	3,610,615	-2,122,615
1,483,000	3,482,179	-	3,482,179	-1,999,179
5,000	128,436	-	128,436	-123,436
1,444,000	6,233,609	-	6,233,609	-4,789,609
1,444,000	6,224,609	-	6,224,609	-4,780,609
-	9,000	-	9,000	-9,000
1,750,000	5,737,500	-	5,737,500	-3,987,500
1,750,000	5,737,500	-	5,737,500	-3,987,500
-	200	-	200	-200
-	200	-	200	-200
-	4,154	-	4,154	-4,154
-	4,154	-	4,154	-4,154
24,811,000	37,269,049	-	37,269,049	-12,458,049
16,000,000	13,470,000	-	13,470,000	2,530,000

中央政府總預算  
歲入來源

中華民國112年01月01日

經資門併計

科		目	預算數			
款	項	目	名稱及編號	原預算數	預算增減數	合計
			0467100300			
		2	賠償收入	18,746,000	-	18,746,000
			0467200000			
	218		海洋保育署	1,070,000	-	1,070,000
			0467200100			
		1	罰金罰鍰及怠金	1,070,000	-	1,070,000
			0467300000			
	219		國家海洋研究院	12,000	-	12,000
			0467300300			
		1	賠償收入	12,000	-	12,000
			0469010000			
	220		國軍退除役官兵輔導委員會	5,801,000	-	5,801,000
			0469010300			
		1	賠償收入	5,801,000	-	5,801,000
			0405930000			
	221		福建連江地方法院	-	-	-
			0405930200			
		1	沒入及沒收財物	-	-	-
			0423200000			
	222		最高檢察署	-	-	-
			0423200300			
		1	賠償收入	-	-	-
			0448200000			
	223		放射性物料管理局	-	-	-
			0448200300			
		1	賠償收入	-	-	-
			0462010000			
	224		數位發展部	-	-	-
			0462010300			
		1	賠償收入	-	-	-
			0500000000			
3			規費收入	58,462,775,000	-	58,462,775,000
			0502010000			
	1		總統府	1,000	-	1,000
			0502010300			
		1	使用規費收入	1,000	-	1,000
			0502300000			
	2		國史館	200,000	-	200,000
			0502300300			
		1	使用規費收入	200,000	-	200,000
			0502310000			
	3		國史館臺灣文獻館	293,000	-	293,000
			0502310300			
		1	使用規費收入	293,000	-	293,000

半年結算報告  
別結算表  
至112年06月30日

單位：新臺幣元

累計分配數	累計執行數			已分配尚 未執行數
	實現數	預收數	合計	
8,811,000	23,799,049	-	23,799,049	-14,988,049
20,000	730,000	-	730,000	-710,000
20,000	730,000	-	730,000	-710,000
-	15,760	-	15,760	-15,760
-	15,760	-	15,760	-15,760
1,806,000	296,903	-	296,903	1,509,097
1,806,000	296,903	-	296,903	1,509,097
-	451,546	-	451,546	-451,546
-	451,546	-	451,546	-451,546
-	500	-	500	-500
-	500	-	500	-500
-	228	-	228	-228
-	228	-	228	-228
-	48,075	-	48,075	-48,075
-	48,075	-	48,075	-48,075
15,937,562,000	18,226,606,381	10,482,947	18,237,089,328	-2,299,527,328
-	194	-	194	-194
-	194	-	194	-194
90,000	187,736	-	187,736	-97,736
90,000	187,736	-	187,736	-97,736
151,000	229,983	-	229,983	-78,983
151,000	229,983	-	229,983	-78,983



中央政府總預算

歲入來源

中華民國112年01月01日

經資門併計

科 目			預算數		
款	項	目 名稱及編號	原預算數	預算增減數	合計
	4	0503010000 行政院	-	-	-
		0503010300			
	1	使用規費收入	-	-	-
	5	0503100000 主計總處	100,000	-	100,000
		0503100300			
	1	使用規費收入	100,000	-	100,000
	6	0503400000 國立故宮博物院	239,463,000	-	239,463,000
		0503400300			
	1	使用規費收入	239,463,000	-	239,463,000
	7	0503420000 檔案管理局	412,000	-	412,000
		0503420300			
	1	使用規費收入	412,000	-	412,000
	8	0503620000 原住民族文化發展中心	27,303,000	-	27,303,000
		0503620300			
	1	使用規費收入	27,303,000	-	27,303,000
	9	0503640000 客家委員會及所屬	6,000,000	-	6,000,000
		0503640100			
	1	行政規費收入	3,500,000	-	3,500,000
		0503640300			
	2	使用規費收入	2,500,000	-	2,500,000
	10	0503850000 國家通訊傳播委員會	208,005,000	-	208,005,000
		0503850100			
	1	行政規費收入	208,005,000	-	208,005,000
		0503850300			
	2	使用規費收入	-	-	-
	12	0503940000 不當黨產處理委員會	10,000	-	10,000
		0503940300			
	1	使用規費收入	10,000	-	10,000
	13	0503950000 公共工程委員會	45,066,000	-	45,066,000
		0503950100			
	1	行政規費收入	42,714,000	-	42,714,000
		0503950300			
	2	使用規費收入	2,352,000	-	2,352,000
	14	0505010000 司法院	1,152,000	-	1,152,000

半年結算報告  
別結算表  
至112年06月30日

單位：新臺幣元

累計分配數	累計執行數			已分配尚 未執行數
	實現數	預收數	合計	
-	9,280	-	9,280	-9,280
-	9,280	-	9,280	-9,280
30,000	42,900	-	42,900	-12,900
30,000	42,900	-	42,900	-12,900
80,563,000	124,461,677	-	124,461,677	-43,898,677
80,563,000	124,461,677	-	124,461,677	-43,898,677
189,000	416,800	-	416,800	-227,800
189,000	416,800	-	416,800	-227,800
10,015,000	6,596,670	-	6,596,670	3,418,330
10,015,000	6,596,670	-	6,596,670	3,418,330
914,000	970,328	-	970,328	-56,328
-	13,200	-	13,200	-13,200
914,000	957,128	-	957,128	-43,128
109,166,000	113,405,509	-	113,405,509	-4,239,509
109,166,000	113,405,427	-	113,405,427	-4,239,427
-	82	-	82	-82
5,000	10,065	-	10,065	-5,065
5,000	10,065	-	10,065	-5,065
20,058,000	25,742,700	-	25,742,700	-5,684,700
19,050,000	24,958,700	-	24,958,700	-5,908,700
1,008,000	784,000	-	784,000	224,000
627,000	629,545	-	629,545	-2,545

中央政府總預算  
歲入來源

中華民國112年01月01日

經資門併計

科		目	預算數			
款	項	目	名稱及編號	原預算數	預算增減數	合計
			0505010100			
		1	行政規費收入	45,000	-	45,000
			0505010300			
		2	使用規費收入	1,107,000	-	1,107,000
	15		0505050000			
			最高法院	15,972,000	-	15,972,000
			0505050200			
		1	司法規費收入	15,848,000	-	15,848,000
			0505050300			
		2	使用規費收入	124,000	-	124,000
	16		0505100000			
			最高行政法院	622,000	-	622,000
			0505100200			
		1	司法規費收入	600,000	-	600,000
			0505100300			
		2	使用規費收入	22,000	-	22,000
	17		0505110000			
			臺北高等行政法院	13,343,000	-	13,343,000
			0505110200			
		1	司法規費收入	13,042,000	-	13,042,000
			0505110300			
		2	使用規費收入	301,000	-	301,000
	18		0505120000			
			臺中高等行政法院	2,557,000	-	2,557,000
			0505120200			
		1	司法規費收入	2,485,000	-	2,485,000
			0505120300			
		2	使用規費收入	72,000	-	72,000
	19		0505130000			
			高雄高等行政法院	3,857,000	-	3,857,000
			0505130200			
		1	司法規費收入	3,764,000	-	3,764,000
			0505130300			
		2	使用規費收入	93,000	-	93,000
	20		0505200000			
			懲戒法院	15,000	-	15,000
			0505200200			
		1	司法規費收入	6,000	-	6,000
			0505200300			
		2	使用規費收入	9,000	-	9,000
	21		0505250000			
			法官學院	100,000	-	100,000
			0505250300			
		1	使用規費收入	100,000	-	100,000

半年結算報告  
別結算表  
至112年06月30日

單位：新臺幣元

累計分配數	累計執行數			已分配尚 未執行數
	實現數	預收數	合計	
18,000	21,000	-	21,000	-3,000
609,000	608,545	-	608,545	455
7,976,000	8,191,426	-	8,191,426	-215,426
7,916,000	8,125,586	-	8,125,586	-209,586
60,000	65,840	-	65,840	-5,840
291,000	308,752	-	308,752	-17,752
280,000	301,000	-	301,000	-21,000
11,000	7,752	-	7,752	3,248
5,287,000	4,732,797	-	4,732,797	554,203
5,142,000	4,579,467	-	4,579,467	562,533
145,000	153,330	-	153,330	-8,330
1,122,000	1,017,689	-	1,017,689	104,311
1,086,000	986,768	-	986,768	99,232
36,000	30,921	-	30,921	5,079
1,450,000	1,207,460	-	1,207,460	242,540
1,413,000	1,168,798	-	1,168,798	244,202
37,000	38,662	-	38,662	-1,662
10,000	12,957	-	12,957	-2,957
6,000	6,000	-	6,000	-
4,000	6,957	-	6,957	-2,957
34,000	75,060	-	75,060	-41,060
34,000	75,060	-	75,060	-41,060

中央政府總預算  
歲入來源

中華民國112年01月01日

經資門併計

科		目	預算數			
款	項	目	名稱及編號	原預算數	預算增減數	合計
	22		0505260000 智慧財產及商業法院	60,731,000	-	60,731,000
		1	0505260200 司法規費收入	60,511,000	-	60,511,000
		2	0505260300 使用規費收入	220,000	-	220,000
	23		0505300000 臺灣高等法院	354,692,000	-	354,692,000
		1	0505300200 司法規費收入	350,836,000	-	350,836,000
		2	0505300300 使用規費收入	3,856,000	-	3,856,000
	24		0505310000 臺灣高等法院臺中分院	72,210,000	-	72,210,000
		1	0505310200 司法規費收入	71,019,000	-	71,019,000
		2	0505310300 使用規費收入	1,191,000	-	1,191,000
	25		0505320000 臺灣高等法院臺南分院	31,989,000	-	31,989,000
		1	0505320200 司法規費收入	31,452,000	-	31,452,000
		2	0505320300 使用規費收入	537,000	-	537,000
	26		0505330000 臺灣高等法院高雄分院	36,458,000	-	36,458,000
		1	0505330200 司法規費收入	35,520,000	-	35,520,000
		2	0505330300 使用規費收入	938,000	-	938,000
	27		0505340000 臺灣高等法院花蓮分院	8,179,000	-	8,179,000
		1	0505340200 司法規費收入	8,000,000	-	8,000,000
		2	0505340300 使用規費收入	179,000	-	179,000
	28		0505410000 臺灣臺北地方法院	1,489,185,000	-	1,489,185,000
		1	0505410200 司法規費收入	1,484,567,000	-	1,484,567,000
		2	0505410300 使用規費收入	4,618,000	-	4,618,000
	29		0505420000 臺灣士林地方法院	392,509,000	-	392,509,000

半年結算報告  
別結算表  
至112年06月30日

單位：新臺幣元

累計分配數	累計執行數			已分配尚 未執行數
	實現數	預收數	合計	
19,469,000	49,617,516	-	49,617,516	-30,148,516
19,389,000	49,532,727	-	49,532,727	-30,143,727
80,000	84,789	-	84,789	-4,789
173,098,000	176,283,549	-	176,283,549	-3,185,549
171,204,000	174,743,714	-	174,743,714	-3,539,714
1,894,000	1,539,835	-	1,539,835	354,165
36,091,000	65,160,647	-	65,160,647	-29,069,647
35,505,000	64,620,925	-	64,620,925	-29,115,925
586,000	539,722	-	539,722	46,278
15,995,000	20,967,348	-	20,967,348	-4,972,348
15,726,000	20,727,023	-	20,727,023	-5,001,023
269,000	240,325	-	240,325	28,675
18,143,000	28,706,882	-	28,706,882	-10,563,882
17,683,000	28,362,206	-	28,362,206	-10,679,206
460,000	344,676	-	344,676	115,324
3,274,000	1,414,551	-	1,414,551	1,859,449
3,190,000	1,358,721	-	1,358,721	1,831,279
84,000	55,830	-	55,830	28,170
744,507,000	649,992,914	-	649,992,914	94,514,086
742,248,000	647,777,095	-	647,777,095	94,470,905
2,259,000	2,215,819	-	2,215,819	43,181
196,286,000	197,591,411	-	197,591,411	-1,305,411

中央政府總預算  
歲入來源

中華民國112年01月01日

經資門併計

科		目	預算數			
款	項	目	名稱及編號	原預算數	預算增減數	合計
			0505420200			
		1	司法規費收入	390,444,000	-	390,444,000
			0505420300			
		2	使用規費收入	2,065,000	-	2,065,000
	30		0505430000			
			臺灣新北地方法院	580,326,000	-	580,326,000
			0505430200			
		1	司法規費收入	577,662,000	-	577,662,000
			0505430300			
		2	使用規費收入	2,664,000	-	2,664,000
	31		0505470000			
			臺灣桃園地方法院	481,318,000	-	481,318,000
			0505470200			
		1	司法規費收入	478,558,000	-	478,558,000
			0505470300			
		2	使用規費收入	2,760,000	-	2,760,000
	32		0505480000			
			臺灣新竹地方法院	196,862,000	-	196,862,000
			0505480200			
		1	司法規費收入	195,338,000	-	195,338,000
			0505480300			
		2	使用規費收入	1,524,000	-	1,524,000
	33		0505490000			
			臺灣苗栗地方法院	63,420,000	-	63,420,000
			0505490200			
		1	司法規費收入	62,915,000	-	62,915,000
			0505490300			
		2	使用規費收入	505,000	-	505,000
	34		0505500000			
			臺灣臺中地方法院	591,223,000	-	591,223,000
			0505500200			
		1	司法規費收入	587,770,000	-	587,770,000
			0505500300			
		2	使用規費收入	3,453,000	-	3,453,000
	35		0505510000			
			臺灣南投地方法院	59,418,000	-	59,418,000
			0505510200			
		1	司法規費收入	58,730,000	-	58,730,000
			0505510300			
		2	使用規費收入	688,000	-	688,000
	36		0505520000			
			臺灣彰化地方法院	142,811,000	-	142,811,000
			0505520200			
		1	司法規費收入	141,192,000	-	141,192,000

半年結算報告  
別結算表  
至112年06月30日

單位：新臺幣元

累計分配數	累計執行數			已分配尚 未執行數
	實現數	預收數	合計	
195,254,000	196,501,125	-	196,501,125	-1,247,125
1,032,000	1,090,286	-	1,090,286	-58,286
290,264,000	313,088,738	-	313,088,738	-22,824,738
288,938,000	311,724,095	-	311,724,095	-22,786,095
1,326,000	1,364,643	-	1,364,643	-38,643
240,658,000	254,623,609	-	254,623,609	-13,965,609
239,278,000	253,044,923	-	253,044,923	-13,766,923
1,380,000	1,578,686	-	1,578,686	-198,686
90,212,000	124,941,158	-	124,941,158	-34,729,158
89,521,000	124,270,152	-	124,270,152	-34,749,152
691,000	671,006	-	671,006	19,994
31,710,000	35,963,076	-	35,963,076	-4,253,076
31,460,000	35,694,069	-	35,694,069	-4,234,069
250,000	269,007	-	269,007	-19,007
293,568,000	282,573,674	-	282,573,674	10,994,326
291,873,000	280,603,045	-	280,603,045	11,269,955
1,695,000	1,970,629	-	1,970,629	-275,629
29,672,000	40,342,622	-	40,342,622	-10,670,622
29,330,000	39,955,061	-	39,955,061	-10,625,061
342,000	387,561	-	387,561	-45,561
71,083,000	79,997,358	-	79,997,358	-8,914,358
70,299,000	79,145,979	-	79,145,979	-8,846,979



中央政府總預算  
歲入來源

中華民國112年01月01日

經資門併計

科 目			預算數		
款	項	目 名稱及編號	原預算數	預算增減數	合計
		0505520300			
		2 使用規費收入	1,619,000	-	1,619,000
	37	0505530000 臺灣雲林地方法院	74,514,000	-	74,514,000
		0505530200			
		1 司法規費收入	73,504,000	-	73,504,000
		0505530300			
		2 使用規費收入	1,010,000	-	1,010,000
	38	0505540000 臺灣嘉義地方法院	99,422,000	-	99,422,000
		0505540200			
		1 司法規費收入	97,953,000	-	97,953,000
		0505540300			
		2 使用規費收入	1,469,000	-	1,469,000
	39	0505560000 臺灣臺南地方法院	290,597,000	-	290,597,000
		0505560200			
		1 司法規費收入	288,077,000	-	288,077,000
		0505560300			
		2 使用規費收入	2,520,000	-	2,520,000
	40	0505570000 臺灣橋頭地方法院	184,514,000	-	184,514,000
		0505570200			
		1 司法規費收入	182,575,000	-	182,575,000
		0505570300			
		2 使用規費收入	1,939,000	-	1,939,000
	41	0505580000 臺灣高雄地方法院	419,763,000	-	419,763,000
		0505580200			
		1 司法規費收入	416,343,000	-	416,343,000
		0505580300			
		2 使用規費收入	3,420,000	-	3,420,000
	42	0505590000 臺灣屏東地方法院	109,864,000	-	109,864,000
		0505590200			
		1 司法規費收入	108,987,000	-	108,987,000
		0505590300			
		2 使用規費收入	877,000	-	877,000
	43	0505600000 臺灣臺東地方法院	28,880,000	-	28,880,000
		0505600200			
		1 司法規費收入	28,307,000	-	28,307,000
		0505600300			
		2 使用規費收入	573,000	-	573,000

半年結算報告  
別結算表  
至112年06月30日

單位：新臺幣元

累計分配數	累計執行數			已分配尚 未執行數
	實現數	預收數	合計	
784,000	851,379	-	851,379	-67,379
37,268,000	35,325,462	-	35,325,462	1,942,538
36,764,000	34,697,599	-	34,697,599	2,066,401
504,000	627,863	-	627,863	-123,863
49,715,000	51,179,655	-	51,179,655	-1,464,655
48,989,000	50,528,609	-	50,528,609	-1,539,609
726,000	651,046	-	651,046	74,954
145,357,000	156,809,051	-	156,809,051	-11,452,051
144,103,000	155,097,871	-	155,097,871	-10,994,871
1,254,000	1,711,180	-	1,711,180	-457,180
71,976,000	75,487,761	-	75,487,761	-3,511,761
71,010,000	74,499,992	-	74,499,992	-3,489,992
966,000	987,769	-	987,769	-21,769
209,900,000	147,572,639	-	147,572,639	62,327,361
208,196,000	145,928,741	-	145,928,741	62,267,259
1,704,000	1,643,898	-	1,643,898	60,102
54,421,000	60,369,404	-	60,369,404	-5,948,404
53,994,000	59,781,988	-	59,781,988	-5,787,988
427,000	587,416	-	587,416	-160,416
14,431,000	14,977,475	-	14,977,475	-546,475
14,145,000	14,692,335	-	14,692,335	-547,335
286,000	285,140	-	285,140	860

中央政府總預算  
歲入來源

中華民國112年01月01日

經資門併計

科 目			預算數		
款	項	目 名稱及編號	原預算數	預算增減數	合計
	44	0505610000 臺灣花蓮地方法院	66,136,000	-	66,136,000
		0505610200			
	1	司法規費收入	65,575,000	-	65,575,000
		0505610300			
	2	使用規費收入	561,000	-	561,000
	45	0505620000 臺灣宜蘭地方法院	84,637,000	-	84,637,000
		0505620200			
	1	司法規費收入	84,166,000	-	84,166,000
		0505620300			
	2	使用規費收入	471,000	-	471,000
	46	0505630000 臺灣基隆地方法院	69,335,000	-	69,335,000
		0505630200			
	1	司法規費收入	68,578,000	-	68,578,000
		0505630300			
	2	使用規費收入	757,000	-	757,000
	47	0505640000 臺灣澎湖地方法院	11,865,000	-	11,865,000
		0505640200			
	1	司法規費收入	11,765,000	-	11,765,000
		0505640300			
	2	使用規費收入	100,000	-	100,000
	48	0505800000 臺灣高雄少年及家事法院	33,131,000	-	33,131,000
		0505800200			
	1	司法規費收入	32,640,000	-	32,640,000
		0505800300			
	2	使用規費收入	491,000	-	491,000
	49	0505900000 福建高等法院金門分院	2,728,000	-	2,728,000
		0505900200			
	1	司法規費收入	2,702,000	-	2,702,000
		0505900300			
	2	使用規費收入	26,000	-	26,000
	50	0505910000 福建金門地方法院	16,412,000	-	16,412,000
		0505910200			
	1	司法規費收入	16,047,000	-	16,047,000
		0505910300			
	2	使用規費收入	365,000	-	365,000
		0505930000			
	51	福建連江地方法院	3,419,000	-	3,419,000

半年結算報告  
別結算表  
至112年06月30日

單位：新臺幣元

累計分配數	累計執行數			已分配尚 未執行數
	實現數	預收數	合計	
31,873,000	38,213,878	-	38,213,878	-6,340,878
31,617,000	37,931,171	-	37,931,171	-6,314,171
256,000	282,707	-	282,707	-26,707
38,108,000	37,691,254	-	37,691,254	416,746
37,882,000	37,483,209	-	37,483,209	398,791
226,000	208,045	-	208,045	17,955
33,104,000	32,550,835	-	32,550,835	553,165
32,749,000	32,215,726	-	32,215,726	533,274
355,000	335,109	-	335,109	19,891
7,202,000	9,266,020	-	9,266,020	-2,064,020
7,154,000	9,200,269	-	9,200,269	-2,046,269
48,000	65,751	-	65,751	-17,751
16,560,000	18,605,361	-	18,605,361	-2,045,361
16,320,000	18,348,726	-	18,348,726	-2,028,726
240,000	256,635	-	256,635	-16,635
1,002,000	203,217	-	203,217	798,783
990,000	192,404	-	192,404	797,596
12,000	10,813	-	10,813	1,187
7,641,000	5,116,204	-	5,116,204	2,524,796
7,475,000	5,055,730	-	5,055,730	2,419,270
166,000	60,474	-	60,474	105,526
1,252,000	936,468	-	936,468	315,532

中央政府總預算  
歲入來源

中華民國112年01月01日

經資門併計

科 目			預算數		
款	項	目 名稱及編號	原預算數	預算增減數	合計
		0505930200			
	1	司法規費收入	3,381,000	-	3,381,000
		0505930300			
	2	使用規費收入	38,000	-	38,000
		0506010000			
52		考試院	10,950,000	-	10,950,000
		0506010100			
	1	行政規費收入	10,950,000	-	10,950,000
		0506010300			
	2	使用規費收入	-	-	-
		0506300000			
53		公務人員保障暨培訓委員會	8,000	-	8,000
		0506300300			
	1	使用規費收入	8,000	-	8,000
		0508010000			
54		內政部	57,013,000	-	57,013,000
		0508010100			
	1	行政規費收入	28,147,000	-	28,147,000
		0508010300			
	2	使用規費收入	28,866,000	-	28,866,000
		0508110000			
55		營建署及所屬	114,530,000	-	114,530,000
		0508110100			
	1	行政規費收入	61,172,000	-	61,172,000
		0508110300			
	2	使用規費收入	53,358,000	-	53,358,000
		0508210000			
56		警政署及所屬	11,037,000	-	11,037,000
		0508210100			
	1	行政規費收入	7,183,000	-	7,183,000
		0508210300			
	2	使用規費收入	3,854,000	-	3,854,000
		0508410000			
57		中央警察大學	4,538,000	-	4,538,000
		0508410100			
	1	行政規費收入	4,178,000	-	4,178,000
		0508410300			
	2	使用規費收入	360,000	-	360,000
		0508510000			
58		消防署及所屬	56,282,000	-	56,282,000
		0508510100			
	1	行政規費收入	56,282,000	-	56,282,000
		0508580000			
59		移民署	1,966,789,000	-	1,966,789,000

半年結算報告  
別結算表  
至112年06月30日

單位：新臺幣元

累計分配數	累計執行數			已分配尚 未執行數
	實現數	預收數	合計	
1,238,000	925,120	-	925,120	312,880
14,000	11,348	-	11,348	2,652
4,390,000	6,079,430	-	6,079,430	-1,689,430
4,390,000	6,079,102	-	6,079,102	-1,689,102
-	328	-	328	-328
4,000	5,847	-	5,847	-1,847
4,000	5,847	-	5,847	-1,847
24,965,000	34,277,952	-	34,277,952	-9,312,952
11,009,000	12,378,474	-	12,378,474	-1,369,474
13,956,000	21,899,478	-	21,899,478	-7,943,478
46,855,000	49,953,279	-	49,953,279	-3,098,279
30,200,000	31,647,357	-	31,647,357	-1,447,357
16,655,000	18,305,922	-	18,305,922	-1,650,922
8,833,000	7,028,165	-	7,028,165	1,804,835
6,907,000	5,395,209	-	5,395,209	1,511,791
1,926,000	1,632,956	-	1,632,956	293,044
4,358,000	4,753,215	850	4,754,065	-396,065
4,178,000	4,577,465	850	4,578,315	-400,315
180,000	175,750	-	175,750	4,250
29,850,000	26,462,748	-	26,462,748	3,387,252
29,850,000	26,462,748	-	26,462,748	3,387,252
967,475,000	698,367,913	-	698,367,913	269,107,087

中央政府總預算  
歲入來源

中華民國112年01月01日

經資門併計

科 目			預算數		
款	項	目 名稱及編號	原預算數	預算增減數	合計
		0508580100			
		1 行政規費收入	1,966,719,000	-	1,966,719,000
		0508580300			
		2 使用規費收入	70,000	-	70,000
	60	0508610000			
		建築研究所	28,815,000	-	28,815,000
		0508610100			
		1 行政規費收入	860,000	-	860,000
		0508610300			
		2 使用規費收入	27,955,000	-	27,955,000
	61	0511100000			
		領事事務局	3,250,150,000	-	3,250,150,000
		0511100100			
		1 行政規費收入	3,250,150,000	-	3,250,150,000
		0514010000			
	62	國防部	7,000	-	7,000
		0514010300			
		1 使用規費收入	7,000	-	7,000
	63	0514020000			
		國防部所屬	1,825,000	-	1,825,000
		0514020300			
		1 使用規費收入	1,825,000	-	1,825,000
	64	0517010000			
		財政部	100,000	-	100,000
		0517010100			
		1 行政規費收入	100,000	-	100,000
	65	0517100000			
		國庫署	60,372,000	-	60,372,000
		0517100100			
		1 行政規費收入	60,370,000	-	60,370,000
		0517100300			
		2 使用規費收入	2,000	-	2,000
	66	0517200000			
		賦稅署	723,000	-	723,000
		0517200100			
		1 行政規費收入	723,000	-	723,000
		0517200300			
		2 使用規費收入	-	-	-
	67	0517250000			
		臺北國稅局	177,572,000	-	177,572,000
		0517250100			
		1 行政規費收入	-	-	-
		0517250300			
		2 使用規費收入	177,572,000	-	177,572,000

半年結算報告  
別結算表  
至112年06月30日

單位：新臺幣元

累計分配數	累計執行數			已分配尚 未執行數
	實現數	預收數	合計	
967,440,000	698,367,193	-	698,367,193	269,072,807
35,000	720	-	720	34,280
10,451,000	12,614,000	-	12,614,000	-2,163,000
330,000	1,023,300	-	1,023,300	-693,300
10,121,000	11,590,700	-	11,590,700	-1,469,700
1,573,100,000	2,909,397,531	-	2,909,397,531	-1,336,297,531
1,573,100,000	2,909,397,531	-	2,909,397,531	-1,336,297,531
1,000	16,026	-	16,026	-15,026
1,000	16,026	-	16,026	-15,026
320,000	183,170	-	183,170	136,830
320,000	183,170	-	183,170	136,830
50,000	96,000	-	96,000	-46,000
50,000	96,000	-	96,000	-46,000
45,248,000	48,044,004	-	48,044,004	-2,796,004
45,248,000	48,043,516	-	48,043,516	-2,795,516
-	488	-	488	-488
530,000	718,590	-	718,590	-188,590
530,000	718,500	-	718,500	-188,500
-	90	-	90	-90
76,119,000	97,109,596	-	97,109,596	-20,990,596
-	3,000	-	3,000	-3,000
76,119,000	97,106,596	-	97,106,596	-20,987,596



中央政府總預算  
歲入來源

中華民國112年01月01日

經資門併計

科 目			預算數		
款	項	目 名稱及編號	原預算數	預算增減數	合計
	68	0517270000 高雄國稅局	36,673,000	-	36,673,000
		0517270300 2 使用規費收入	36,673,000	-	36,673,000
	69	0517290000 北區國稅局及所屬	73,958,000	-	73,958,000
		0517290300 2 使用規費收入	73,958,000	-	73,958,000
	70	0517310000 中區國稅局及所屬	40,670,000	-	40,670,000
		0517310100 1 行政規費收入	-	-	-
		0517310300 2 使用規費收入	40,670,000	-	40,670,000
	71	0517330000 南區國稅局及所屬	22,632,000	-	22,632,000
		0517330300 1 使用規費收入	22,632,000	-	22,632,000
	72	0517350000 關務署及所屬	272,703,000	-	272,703,000
		0517350100 1 行政規費收入	166,261,000	-	166,261,000
		0517350300 2 使用規費收入	106,442,000	-	106,442,000
	73	0517400000 國有財產署及所屬	-	-	-
		0517400300 1 使用規費收入	-	-	-
	74	0517600000 財政資訊中心	31,596,000	-	31,596,000
		0517600300 1 使用規費收入	31,596,000	-	31,596,000
	75	0520010000 教育部	52,392,000	-	52,392,000
		0520010100 1 行政規費收入	49,518,000	-	49,518,000
		0520010300 2 使用規費收入	2,874,000	-	2,874,000
	76	0520100000 國民及學前教育署	4,070,000	-	4,070,000
		0520100100 1 行政規費收入	3,070,000	-	3,070,000
		0520100300 2 使用規費收入	1,000,000	-	1,000,000

半年結算報告  
別結算表  
至112年06月30日

單位：新臺幣元

累計分配數	累計執行數			已分配尚 未執行數
	實現數	預收數	合計	
16,000,000	19,659,374	-	19,659,374	-3,659,374
16,000,000	19,659,374	-	19,659,374	-3,659,374
37,021,000	42,569,281	-	42,569,281	-5,548,281
37,021,000	42,569,281	-	42,569,281	-5,548,281
20,334,000	19,726,097	-	19,726,097	607,903
-	1,500	-	1,500	-1,500
20,334,000	19,724,597	-	19,724,597	609,403
11,303,000	11,353,326	-	11,353,326	-50,326
11,303,000	11,353,326	-	11,353,326	-50,326
135,136,000	136,373,230	-	136,373,230	-1,237,230
81,118,000	73,081,100	-	73,081,100	8,036,900
54,018,000	63,292,130	-	63,292,130	-9,274,130
-	5,158	-	5,158	-5,158
-	5,158	-	5,158	-5,158
15,171,000	15,184,943	-	15,184,943	-13,943
15,171,000	15,184,943	-	15,184,943	-13,943
26,977,000	22,108,499	-	22,108,499	4,868,501
25,920,000	21,301,137	-	21,301,137	4,618,863
1,057,000	807,362	-	807,362	249,638
1,000,000	169,560	-	169,560	830,440
-	69,900	-	69,900	-69,900
1,000,000	99,660	-	99,660	900,340

中央政府總預算  
歲入來源

中華民國112年01月01日

經資門併計

科 目			預算數		
款	項	目 名稱及編號	原預算數	預算增減數	合計
	77	0520200000 體育署	4,510,000	-	4,510,000
		0520200100 1 行政規費收入	4,510,000	-	4,510,000
	78	0521730000 國家圖書館	2,030,000	-	2,030,000
		0521730300 1 使用規費收入	2,030,000	-	2,030,000
	79	0521800000 國立公共資訊圖書館	960,000	-	960,000
		0521800300 1 使用規費收入	960,000	-	960,000
	80	0521870000 國立教育廣播電臺	-	-	-
		0521870300 1 使用規費收入	-	-	-
	81	0521900000 國家教育研究院	6,212,000	-	6,212,000
		0521900100 1 行政規費收入	6,150,000	-	6,150,000
		0521900300 2 使用規費收入	62,000	-	62,000
	82	0523010000 法務部	2,412,000	-	2,412,000
		0523010100 1 行政規費收入	2,412,000	-	2,412,000
		0523010300 2 使用規費收入	-	-	-
	83	0523100000 司法官學院	1,000	-	1,000
		0523100300 1 使用規費收入	1,000	-	1,000
	84	0523170000 矯正署及所屬	60,000	-	60,000
		0523170300 1 使用規費收入	60,000	-	60,000
	85	0523180000 行政執行署及所屬	26,000	-	26,000
		0523180300 1 使用規費收入	26,000	-	26,000
	86	0523200000 最高檢察署	9,000	-	9,000
		0523200300 1 使用規費收入	9,000	-	9,000

半年結算報告  
別結算表  
至112年06月30日

單位：新臺幣元

累計分配數	累計執行數			已分配尚 未執行數
	實現數	預收數	合計	
1,134,000	2,973,469	-	2,973,469	-1,839,469
1,134,000	2,973,469	-	2,973,469	-1,839,469
940,000	658,004	-	658,004	281,996
940,000	658,004	-	658,004	281,996
176,000	396,080	-	396,080	-220,080
176,000	396,080	-	396,080	-220,080
-	18	-	18	-18
-	18	-	18	-18
1,608,000	1,687,210	-	1,687,210	-79,210
1,600,000	1,665,000	-	1,665,000	-65,000
8,000	22,210	-	22,210	-14,210
865,000	934,300	-	934,300	-69,300
865,000	933,720	-	933,720	-68,720
-	580	-	580	-580
-	93	-	93	-93
-	93	-	93	-93
25,000	135,291	-	135,291	-110,291
25,000	135,291	-	135,291	-110,291
6,000	4,680	-	4,680	1,320
6,000	4,680	-	4,680	1,320
2,000	92	-	92	1,908
2,000	92	-	92	1,908

中央政府總預算  
歲入來源

中華民國112年01月01日

經資門併計

科		目	預算數			
款	項	目	名稱及編號	原預算數	預算增減數	合計
	87		0523410000 臺灣臺北地方檢察署	111,000	-	111,000
		1	0523410300 使用規費收入	111,000	-	111,000
	88		0523430000 臺灣新北地方檢察署	1,000	-	1,000
		1	0523430300 使用規費收入	1,000	-	1,000
	89		0523470000 臺灣桃園地方檢察署	17,000	-	17,000
		1	0523470300 使用規費收入	17,000	-	17,000
	90		0523480000 臺灣新竹地方檢察署	-	-	-
		1	0523480300 使用規費收入	-	-	-
	91		0523490000 臺灣苗栗地方檢察署	4,000	-	4,000
		1	0523490300 使用規費收入	4,000	-	4,000
	92		0523500000 臺灣臺中地方檢察署	45,000	-	45,000
		1	0523500300 使用規費收入	45,000	-	45,000
	93		0523520000 臺灣彰化地方檢察署	10,000	-	10,000
		1	0523520300 使用規費收入	10,000	-	10,000
	94		0523530000 臺灣雲林地方檢察署	14,000	-	14,000
		1	0523530300 使用規費收入	14,000	-	14,000
	95		0523540000 臺灣嘉義地方檢察署	5,000	-	5,000
		1	0523540300 使用規費收入	5,000	-	5,000
	96		0523560000 臺灣臺南地方檢察署	18,000	-	18,000
		1	0523560300 使用規費收入	18,000	-	18,000
	97		0523570000 臺灣橋頭地方檢察署	15,000	-	15,000
		1	0523570300 使用規費收入	15,000	-	15,000

半年結算報告  
別結算表  
至112年06月30日

單位：新臺幣元

累計分配數	累計執行數			已分配尚 未執行數
	實現數	預收數	合計	
50,000	37,003	-	37,003	12,997
50,000	37,003	-	37,003	12,997
-	124,070	-	124,070	-124,070
-	124,070	-	124,070	-124,070
8,000	6,677	-	6,677	1,323
8,000	6,677	-	6,677	1,323
-	3,006	-	3,006	-3,006
-	3,006	-	3,006	-3,006
2,000	5,017	-	5,017	-3,017
2,000	5,017	-	5,017	-3,017
18,000	19,540	-	19,540	-1,540
18,000	19,540	-	19,540	-1,540
5,000	6,342	-	6,342	-1,342
5,000	6,342	-	6,342	-1,342
6,000	3,313	-	3,313	2,687
6,000	3,313	-	3,313	2,687
-	1,847	-	1,847	-1,847
-	1,847	-	1,847	-1,847
6,000	4,962	-	4,962	1,038
6,000	4,962	-	4,962	1,038
6,000	20,800	-	20,800	-14,800
6,000	20,800	-	20,800	-14,800

中央政府總預算  
歲入來源

中華民國112年01月01日

經資門併計

科		目	預算數			
款	項	目	名稱及編號	原預算數	預算增減數	合計
	98		0523580000 臺灣高雄地方檢察署	55,000	-	55,000
		1	0523580300 使用規費收入	55,000	-	55,000
	99		0523590000 臺灣屏東地方檢察署	3,000	-	3,000
		1	0523590300 使用規費收入	3,000	-	3,000
	100		0523600000 臺灣臺東地方檢察署	3,000	-	3,000
		1	0523600300 使用規費收入	3,000	-	3,000
	101		0523620000 臺灣宜蘭地方檢察署	3,000	-	3,000
		1	0523620300 使用規費收入	3,000	-	3,000
	102		0523630000 臺灣基隆地方檢察署	5,000	-	5,000
		1	0523630300 使用規費收入	5,000	-	5,000
	103		0523910000 福建金門地方檢察署	1,000	-	1,000
		1	0523910300 使用規費收入	1,000	-	1,000
	104		0523950000 調查局	2,160,000	-	2,160,000
		1	0523950300 使用規費收入	2,160,000	-	2,160,000
	105		0526010000 經濟部	692,361,000	-	692,361,000
		1	0526010100 行政規費收入	661,944,000	-	661,944,000
		2	0526010300 使用規費收入	30,417,000	-	30,417,000
	106		0526100000 工業局	3,378,000	-	3,378,000
		1	0526100100 行政規費收入	3,378,000	-	3,378,000
		2	0526100300 使用規費收入	-	-	-
	107		0526310000 標準檢驗局及所屬	980,867,000	-	980,867,000
		1	0526310100 行政規費收入	946,762,000	-	946,762,000

半年結算報告  
別結算表  
至112年06月30日

單位：新臺幣元

累計分配數	累計執行數			已分配尚 未執行數
	實現數	預收數	合計	
24,000	18,085	-	18,085	5,915
24,000	18,085	-	18,085	5,915
2,000	5,210	-	5,210	-3,210
2,000	5,210	-	5,210	-3,210
-	1,133	-	1,133	-1,133
-	1,133	-	1,133	-1,133
1,000	1,470	-	1,470	-470
1,000	1,470	-	1,470	-470
-	698	-	698	-698
-	698	-	698	-698
-	1,038	-	1,038	-1,038
-	1,038	-	1,038	-1,038
1,080,000	1,271,300	-	1,271,300	-191,300
1,080,000	1,271,300	-	1,271,300	-191,300
310,709,000	230,231,136	-	230,231,136	80,477,864
298,032,000	221,799,106	-	221,799,106	76,232,894
12,677,000	8,432,030	-	8,432,030	4,244,970
1,557,000	1,260,232	-	1,260,232	296,768
1,557,000	1,260,200	-	1,260,200	296,800
-	32	-	32	-32
365,071,000	461,729,699	-	461,729,699	-96,658,699
351,027,000	446,009,394	-	446,009,394	-94,982,394



中央政府總預算  
歲入來源

中華民國112年01月01日

經資門併計

科		目	預算數			
款	項	目	名稱及編號	原預算數	預算增減數	合計
			0526310300			
		2	使用規費收入	34,105,000	-	34,105,000
	108		0526410000			
			智慧財產局	4,141,809,000	-	4,141,809,000
			0526410100			
		1	行政規費收入	4,134,728,000	-	4,134,728,000
			0526410300			
		2	使用規費收入	7,081,000	-	7,081,000
			0526550000			
	109		水利署及所屬	18,212,000	-	18,212,000
			0526550100			
		1	行政規費收入	18,192,000	-	18,192,000
			0526550300			
		2	使用規費收入	20,000	-	20,000
			0526800000			
	110		加工出口區管理處及所屬	2,787,000	-	2,787,000
			0526800100			
		1	行政規費收入	2,731,000	-	2,731,000
			0526800300			
		2	使用規費收入	56,000	-	56,000
			0526900000			
	111		中央地質調查所	8,000	-	8,000
			0526900300			
		1	使用規費收入	8,000	-	8,000
			0526960000			
	112		能源局	36,788,000	-	36,788,000
			0526960100			
		1	行政規費收入	33,441,000	-	33,441,000
			0526960300			
		2	使用規費收入	3,347,000	-	3,347,000
			0529010000			
	113		交通部	28,159,640,000	-	28,159,640,000
			0529010100			
		1	行政規費收入	78,608,000	-	78,608,000
			0529010300			
		2	使用規費收入	28,081,032,000	-	28,081,032,000
			0529110000			
	114		民用航空局	34,832,000	-	34,832,000
			0529110100			
		1	行政規費收入	34,832,000	-	34,832,000
			0529210000			
	115		中央氣象局	26,957,000	-	26,957,000
			0529210100			
		1	行政規費收入	10,000	-	10,000

半年結算報告  
別結算表  
至112年06月30日

單位：新臺幣元

累計分配數	累計執行數			已分配尚 未執行數
	實現數	預收數	合計	
14,044,000	15,720,305	-	15,720,305	-1,676,305
2,010,889,000	2,374,439,859	-	2,374,439,859	-363,550,859
2,007,813,000	2,370,937,174	-	2,370,937,174	-363,124,174
3,076,000	3,502,685	-	3,502,685	-426,685
7,353,000	7,820,100	-	7,820,100	-467,100
7,343,000	7,791,228	-	7,791,228	-448,228
10,000	28,872	-	28,872	-18,872
1,220,000	2,806,933	-	2,806,933	-1,586,933
1,201,000	2,796,591	-	2,796,591	-1,595,591
19,000	10,342	-	10,342	8,658
-	21,080	-	21,080	-21,080
-	21,080	-	21,080	-21,080
17,442,000	79,454,298	-	79,454,298	-62,012,298
17,442,000	79,454,298	-	79,454,298	-62,012,298
-	-	-	-	-
2,812,192,000	2,796,572,778	-	2,796,572,778	15,619,222
31,555,000	36,550,088	-	36,550,088	-4,995,088
2,780,637,000	2,760,022,690	-	2,760,022,690	20,614,310
14,981,000	16,065,614	-	16,065,614	-1,084,614
14,981,000	16,065,614	-	16,065,614	-1,084,614
11,142,000	6,941,961	-	6,941,961	4,200,039
2,000	34,000	-	34,000	-32,000

中央政府總預算  
歲入來源

中華民國112年01月01日

經資門併計

科 目			預算數		
款	項	目 名稱及編號	原預算數	預算增減數	合計
		0529210300			
		2 使用規費收入	26,947,000	-	26,947,000
	116	0529310000 觀光局及所屬	3,088,000	-	3,088,000
		0529310100			
		1 行政規費收入	3,088,000	-	3,088,000
	118	0529710000 公路總局及所屬	4,907,134,000	-	4,907,134,000
		0529710100			
		1 行政規費收入	3,787,177,000	-	3,787,177,000
		0529710300			
		2 使用規費收入	1,119,957,000	-	1,119,957,000
	119	0529810000 鐵道局及所屬	954,000	-	954,000
		0529810100			
		1 行政規費收入	954,000	-	954,000
	120	0530010000 勞動部	24,482,000	-	24,482,000
		0530010300			
		1 使用規費收入	24,482,000	-	24,482,000
	121	0530100000 勞工保險局	2,000	-	2,000
		0530100300			
		1 使用規費收入	2,000	-	2,000
	122	0530200000 勞動力發展署及所屬	157,898,000	-	157,898,000
		0530200100			
		1 行政規費收入	157,898,000	-	157,898,000
		0530200300			
		2 使用規費收入	-	-	-
	123	0530300000 職業安全衛生署	343,555,000	-	343,555,000
		0530300100			
		1 行政規費收入	343,509,000	-	343,509,000
		0530300300			
		2 使用規費收入	46,000	-	46,000
	124	0539010000 僑務委員會	24,000	-	24,000
		0539010100			
		1 行政規費收入	24,000	-	24,000
		0539010300			
		2 使用規費收入	-	-	-
	125	0548010000 原子能委員會	92,534,000	-	92,534,000

半年結算報告  
別結算表  
至112年06月30日

單位：新臺幣元

累計分配數	累計執行數			已分配尚 未執行數
	實現數	預收數	合計	
11,140,000	6,907,961	-	6,907,961	4,232,039
1,542,000	1,437,920	-	1,437,920	104,080
1,542,000	1,437,920	-	1,437,920	104,080
2,241,903,000	2,676,001,093	-	2,676,001,093	-434,098,093
1,743,966,000	1,899,977,505	-	1,899,977,505	-156,011,505
497,937,000	776,023,588	-	776,023,588	-278,086,588
329,000	298,300	-	298,300	30,700
329,000	298,300	-	298,300	30,700
24,475,000	23,856,371	-	23,856,371	618,629
24,475,000	23,856,371	-	23,856,371	618,629
1,000	400	-	400	600
1,000	400	-	400	600
70,668,000	74,482,841	-	74,482,841	-3,814,841
70,668,000	74,482,601	-	74,482,601	-3,814,601
-	240	-	240	-240
165,733,000	174,580,570	-	174,580,570	-8,847,570
165,715,000	174,535,448	-	174,535,448	-8,820,448
18,000	45,122	-	45,122	-27,122
12,000	19,218	-	19,218	-7,218
12,000	15,400	-	15,400	-3,400
-	3,818	-	3,818	-3,818
80,465,000	82,052,600	-	82,052,600	-1,587,600

中央政府總預算  
歲入來源

中華民國112年01月01日

經資門併計

科		目	預算數			
款	項	目	名稱及編號	原預算數	預算增減數	合計
			0548010100			
		1	行政規費收入	92,534,000	-	92,534,000
	126		0548100000			
			輻射偵測中心	1,885,000	-	1,885,000
			0548100300			
		1	使用規費收入	1,885,000	-	1,885,000
	127		0548200000			
			放射性物料管理局	25,019,000	-	25,019,000
			0548200100			
		1	行政規費收入	25,019,000	-	25,019,000
	128		0548300000			
			核能研究所	134,000,000	-	134,000,000
			0548300300			
		1	使用規費收入	134,000,000	-	134,000,000
	129		0551010000			
			農業委員會	49,567,000	-	49,567,000
			0551010100			
		1	行政規費收入	37,625,000	-	37,625,000
			0551010300			
		2	使用規費收入	11,942,000	-	11,942,000
	130		0551020000			
			林務局	22,000,000	-	22,000,000
			0551020300			
		1	使用規費收入	22,000,000	-	22,000,000
	131		0551030000			
			水土保持局	3,150,000	-	3,150,000
			0551030100			
		1	行政規費收入	3,150,000	-	3,150,000
	132		0551040000			
			農業試驗所	5,950,000	-	5,950,000
			0551040100			
		1	行政規費收入	5,950,000	-	5,950,000
	133		0551050000			
			林業試驗所	100,000	-	100,000
			0551050300			
		1	使用規費收入	100,000	-	100,000
	134		0551060000			
			水產試驗所	1,500,000	-	1,500,000
			0551060100			
		1	行政規費收入	1,500,000	-	1,500,000
	135		0551080000			
			家畜衛生試驗所	30,564,000	-	30,564,000
			0551080100			
		1	行政規費收入	30,564,000	-	30,564,000

半年結算報告  
別結算表  
至112年06月30日

單位：新臺幣元

累計分配數	累計執行數			已分配尚 未執行數
	實現數	預收數	合計	
80,465,000	82,052,600	-	82,052,600	-1,587,600
750,000	1,144,100	-	1,144,100	-394,100
750,000	1,144,100	-	1,144,100	-394,100
4,000,000	5,105,000	-	5,105,000	-1,105,000
4,000,000	5,105,000	-	5,105,000	-1,105,000
35,800,000	41,180,897	-	41,180,897	-5,380,897
35,800,000	41,180,897	-	41,180,897	-5,380,897
24,283,000	20,199,598	-	20,199,598	4,083,402
18,313,000	16,886,112	-	16,886,112	1,426,888
5,970,000	3,313,486	-	3,313,486	2,656,514
8,950,000	14,588,621	-	14,588,621	-5,638,621
8,950,000	14,588,621	-	14,588,621	-5,638,621
1,572,000	2,027,000	-	2,027,000	-455,000
1,572,000	2,027,000	-	2,027,000	-455,000
2,500,000	3,492,654	-	3,492,654	-992,654
2,500,000	3,492,654	-	3,492,654	-992,654
54,000	15,000	-	15,000	39,000
54,000	15,000	-	15,000	39,000
750,000	51,700	-	51,700	698,300
750,000	51,700	-	51,700	698,300
11,580,000	12,877,000	-	12,877,000	-1,297,000
11,580,000	12,877,000	-	12,877,000	-1,297,000

中央政府總預算  
歲入來源

中華民國112年01月01日

經資門併計

科		目	預算數			
款	項	目	名稱及編號	原預算數	預算增減數	合計
	136		0551090000 農業藥物毒物試驗所	46,871,000	-	46,871,000
		1	0551090100 行政規費收入	46,871,000	-	46,871,000
	137		0551100000 特有生物研究保育中心	840,000	-	840,000
		1	0551100300 使用規費收入	840,000	-	840,000
	138		0551110000 茶業改良場	39,000	-	39,000
		1	0551110100 行政規費收入	39,000	-	39,000
	139		0551120000 種苗改良繁殖場	1,290,000	-	1,290,000
		1	0551120100 行政規費收入	1,290,000	-	1,290,000
	140		0551130000 桃園區農業改良場	200,000	-	200,000
		1	0551130100 行政規費收入	200,000	-	200,000
	141		0551140000 苗栗區農業改良場	325,000	-	325,000
		1	0551140100 行政規費收入	205,000	-	205,000
		2	0551140300 使用規費收入	120,000	-	120,000
	142		0551150000 臺中區農業改良場	700,000	-	700,000
		1	0551150100 行政規費收入	700,000	-	700,000
	143		0551160000 臺南區農業改良場	200,000	-	200,000
		1	0551160100 行政規費收入	200,000	-	200,000
	144		0551170000 高雄區農業改良場	200,000	-	200,000
		1	0551170100 行政規費收入	200,000	-	200,000
	145		0551180000 花蓮區農業改良場	80,000	-	80,000
		1	0551180100 行政規費收入	80,000	-	80,000
	146		0551190000 臺東區農業改良場	80,000	-	80,000

半年結算報告  
別結算表  
至112年06月30日

單位：新臺幣元

累計分配數	累計執行數			已分配尚 未執行數
	實現數	預收數	合計	
25,500,000	20,424,450	-	20,424,450	5,075,550
25,500,000	20,424,450	-	20,424,450	5,075,550
470,000	694,180	-	694,180	-224,180
470,000	694,180	-	694,180	-224,180
19,000	3,000	-	3,000	16,000
19,000	3,000	-	3,000	16,000
857,000	511,700	-	511,700	345,300
857,000	511,700	-	511,700	345,300
-	-	-	-	-
-	-	-	-	-
50,000	47,140	-	47,140	2,860
-	-	-	-	-
50,000	47,140	-	47,140	2,860
-	-	-	-	-
-	-	-	-	-
200,000	-	-	-	200,000
200,000	-	-	-	200,000
-	-	-	-	-
-	-	-	-	-
40,000	-	-	-	40,000
40,000	-	-	-	40,000
-	-	-	-	-



中央政府總預算  
歲入來源

中華民國112年01月01日

經資門併計

科 目			預算數		
款	項	目 名稱及編號	原預算數	預算增減數	合計
		0551190100			
		1 行政規費收入	80,000	-	80,000
	147	0551200000 漁業署及所屬	27,118,000	-	27,118,000
		0551200100			
		1 行政規費收入	1,520,000	-	1,520,000
		0551200300			
		2 使用規費收入	25,598,000	-	25,598,000
	148	0551500000 動植物防疫檢疫局及所屬	337,514,000	-	337,514,000
		0551500100			
		1 行政規費收入	237,523,000	-	237,523,000
		0551500300			
		2 使用規費收入	99,991,000	-	99,991,000
	149	0551600000 農業金融局	41,000	-	41,000
		0551600100			
		1 行政規費收入	41,000	-	41,000
	150	0551700000 農糧署及所屬	6,456,000	-	6,456,000
		0551700100			
		1 行政規費收入	6,456,000	-	6,456,000
	152	0557010000 衛生福利部	229,986,000	-	229,986,000
		0557010100			
		1 行政規費收入	129,986,000	-	129,986,000
		0557010300			
		2 使用規費收入	100,000,000	-	100,000,000
	153	0557050000 疾病管制署	125,617,000	-	125,617,000
		0557050100			
		1 行政規費收入	33,475,000	-	33,475,000
		0557050300			
		2 使用規費收入	92,142,000	-	92,142,000
	154	0557150000 食品藥物管理署	1,684,238,000	-	1,684,238,000
		0557150100			
		1 行政規費收入	1,683,935,000	-	1,683,935,000
		0557150300			
		2 使用規費收入	303,000	-	303,000
	155	0557250000 中央健康保險署	223,371,000	-	223,371,000
		0557250100			
		1 行政規費收入	200,600,000	-	200,600,000

半年結算報告  
別結算表  
至112年06月30日

單位：新臺幣元

累計分配數	累計執行數			已分配尚 未執行數
	實現數	預收數	合計	
-	-	-	-	-
9,325,000	15,092,972	-	15,092,972	-5,767,972
793,000	539,170	-	539,170	253,830
8,532,000	14,553,802	-	14,553,802	-6,021,802
153,986,000	172,669,856	-	172,669,856	-18,683,856
104,261,000	124,973,262	-	124,973,262	-20,712,262
49,725,000	47,696,594	-	47,696,594	2,028,406
20,000	39,900	-	39,900	-19,900
20,000	39,900	-	39,900	-19,900
2,795,000	4,744,600	-	4,744,600	-1,949,600
2,795,000	4,744,600	-	4,744,600	-1,949,600
77,520,000	122,843,623	-	122,843,623	-45,323,623
31,921,000	84,778,743	-	84,778,743	-52,857,743
45,599,000	38,064,880	-	38,064,880	7,534,120
50,371,000	46,102,747	-	46,102,747	4,268,253
15,850,000	15,054,100	-	15,054,100	795,900
34,521,000	31,048,647	-	31,048,647	3,472,353
786,293,000	919,301,685	-	919,301,685	-133,008,685
786,248,000	918,905,385	-	918,905,385	-132,657,385
45,000	396,300	-	396,300	-351,300
110,743,000	93,269,220	-	93,269,220	17,473,780
99,394,000	84,324,500	-	84,324,500	15,069,500

中央政府總預算  
歲入來源

中華民國112年01月01日

經資門併計

科 目			預算數		
款	項	目 名稱及編號	原預算數	預算增減數	合計
		0557250300			
		2 使用規費收入	22,771,000	-	22,771,000
	156	0557300000 國民健康署	-	-	-
		0557300300			
		1 使用規費收入	-	-	-
	157	0560010000 環境保護署	43,005,000	-	43,005,000
		0560010100			
		1 行政規費收入	43,005,000	-	43,005,000
	158	0560030000 毒物及化學物質局	44,505,000	-	44,505,000
		0560030100			
		1 行政規費收入	44,505,000	-	44,505,000
	159	0560100000 環境檢驗所	12,096,000	-	12,096,000
		0560100100			
		1 行政規費收入	12,096,000	-	12,096,000
	160	0560200000 環境保護人員訓練所	11,768,000	-	11,768,000
		0560200100			
		1 行政規費收入	11,768,000	-	11,768,000
	161	0561010000 文化部	820,000	-	820,000
		0561010100			
		1 行政規費收入	20,000	-	20,000
		0561010300			
		2 使用規費收入	800,000	-	800,000
	162	0561100000 文化資產局	4,015,000	-	4,015,000
		0561100100			
		1 行政規費收入	15,000	-	15,000
		0561100300			
		2 使用規費收入	4,000,000	-	4,000,000
	163	0561200000 影視及流行音樂產業局	13,788,000	-	13,788,000
		0561200100			
		1 行政規費收入	13,787,000	-	13,787,000
		0561200300			
		2 使用規費收入	1,000	-	1,000
	164	0561400000 國立臺灣美術館及所屬	3,790,000	-	3,790,000
		0561400300			
		1 使用規費收入	3,790,000	-	3,790,000

半年結算報告  
別結算表  
至112年06月30日

單位：新臺幣元

累計分配數	累計執行數			已分配尚 未執行數
	實現數	預收數	合計	
11,349,000	8,944,720	-	8,944,720	2,404,280
-	7,000	-	7,000	-7,000
-	7,000	-	7,000	-7,000
14,056,000	20,256,666	-	20,256,666	-6,200,666
14,056,000	20,256,666	-	20,256,666	-6,200,666
14,726,000	19,619,500	-	19,619,500	-4,893,500
14,726,000	19,619,500	-	19,619,500	-4,893,500
6,194,000	5,770,300	-	5,770,300	423,700
6,194,000	5,770,300	-	5,770,300	423,700
4,930,000	4,870,000	-	4,870,000	60,000
4,930,000	4,870,000	-	4,870,000	60,000
324,000	783,677	-	783,677	-459,677
6,000	34,000	-	34,000	-28,000
318,000	749,677	-	749,677	-431,677
1,805,000	1,104,696	-	1,104,696	700,304
5,000	11,875	-	11,875	-6,875
1,800,000	1,092,821	-	1,092,821	707,179
5,767,000	6,628,639	-	6,628,639	-861,639
5,767,000	6,596,110	-	6,596,110	-829,110
-	32,529	-	32,529	-32,529
1,632,000	981,400	-	981,400	650,600
1,632,000	981,400	-	981,400	650,600

中央政府總預算  
歲入來源

中華民國112年01月01日

經資門併計

科		目	預算數			
款	項	目	名稱及編號	原預算數	預算增減數	合計
	165		0561500000 國立臺灣工藝研究發展中心	2,800,000	-	2,800,000
			0561500300			
		1	使用規費收入	2,800,000	-	2,800,000
	166		0561600000 國立臺灣博物館	13,705,000	-	13,705,000
			0561600300			
		1	使用規費收入	13,705,000	-	13,705,000
	167		0561700000 國立臺灣史前文化博物館	12,275,000	-	12,275,000
			0561700300			
		1	使用規費收入	12,275,000	-	12,275,000
	168		0561800000 國家人權博物館	31,000	-	31,000
			0561800300			
		1	使用規費收入	31,000	-	31,000
	169		0561810000 國立臺灣歷史博物館	11,300,000	-	11,300,000
			0561810300			
		1	使用規費收入	11,300,000	-	11,300,000
	170		0561820000 國立臺灣文學館	270,000	-	270,000
			0561820300			
		1	使用規費收入	270,000	-	270,000
	171		0562010000 數位發展部	2,518,114,000	-	2,518,114,000
			0562010100			
		1	行政規費收入	2,000,000	-	2,000,000
			0562010300			
		2	使用規費收入	2,516,114,000	-	2,516,114,000
	172		0565100000 新竹科學園區管理局	10,134,000	-	10,134,000
			0565100100			
		1	行政規費收入	9,829,000	-	9,829,000
			0565100300			
		2	使用規費收入	305,000	-	305,000
	173		0565200000 中部科學園區管理局	3,718,000	-	3,718,000
			0565200100			
		1	行政規費收入	3,702,000	-	3,702,000
			0565200300			
		2	使用規費收入	16,000	-	16,000
			0565300000			
	174		0565300000 南部科學園區管理局	6,126,000	-	6,126,000

半年結算報告  
別結算表  
至112年06月30日

單位：新臺幣元

累計分配數	累計執行數			已分配尚 未執行數
	實現數	預收數	合計	
1,360,000	1,265,200	-	1,265,200	94,800
1,360,000	1,265,200	-	1,265,200	94,800
6,012,000	8,239,385	-	8,239,385	-2,227,385
6,012,000	8,239,385	-	8,239,385	-2,227,385
3,264,000	2,142,783	-	2,142,783	1,121,217
3,264,000	2,142,783	-	2,142,783	1,121,217
-	197,000	-	197,000	-197,000
-	197,000	-	197,000	-197,000
2,648,000	5,676,606	-	5,676,606	-3,028,606
2,648,000	5,676,606	-	5,676,606	-3,028,606
88,000	303,819	-	303,819	-215,819
88,000	303,819	-	303,819	-215,819
26,230,000	32,023,930	-	32,023,930	-5,793,930
1,000,000	2,860,000	-	2,860,000	-1,860,000
25,230,000	29,163,930	-	29,163,930	-3,933,930
4,343,000	5,799,342	-	5,799,342	-1,456,342
4,229,000	5,772,308	-	5,772,308	-1,543,308
114,000	27,034	-	27,034	86,966
1,388,000	1,661,729	-	1,661,729	-273,729
1,384,000	1,649,789	-	1,649,789	-265,789
4,000	11,940	-	11,940	-7,940
2,746,000	1,770,800	-	1,770,800	975,200

中央政府總預算  
歲入來源

中華民國112年01月01日

經資門併計

科 目			預算數			
款	項	目	名稱及編號	原預算數	預算增減數	合計
			0565300100			
		1	行政規費收入	6,100,000	-	6,100,000
			0565300300			
		2	使用規費收入	26,000	-	26,000
			0566300000			
175			保險局	-	-	-
			0566300300			
		1	使用規費收入	-	-	-
			0567200000			
176			海洋保育署	12,450,000	-	12,450,000
			0567200100			
		1	行政規費收入	12,450,000	-	12,450,000
			0569010000			
177			國軍退除役官兵輔導委員會	236,740,000	-	236,740,000
			0569010300			
		1	使用規費收入	236,740,000	-	236,740,000
			0506500000			
178			公務人員退休撫卹基金監理委員會(銓敘部)	-	-	-
			0506500300			
		1	使用規費收入	-	-	-
			0507100000			
179			審計部	-	-	-
			0507100300			
		1	使用規費收入	-	-	-
			0523330000			
180			臺灣高等檢察署高雄檢察分署	-	-	-
			0523330300			
		1	使用規費收入	-	-	-
			0523510000			
181			臺灣南投地方檢察署	-	-	-
			0523510300			
		1	使用規費收入	-	-	-
			0566100000			
182			銀行局	-	-	-
			0566100300			
		1	使用規費收入	-	-	-
			0567010000			
183			海洋委員會	-	-	-
			0567010300			
		1	使用規費收入	-	-	-
			0567100000			
184			海巡署及所屬	-	-	-
			0567100300			
		1	使用規費收入	-	-	-

半年結算報告  
別結算表  
至112年06月30日

單位：新臺幣元

累計分配數	累計執行數			已分配尚 未執行數
	實現數	預收數	合計	
2,733,000	1,754,690	-	1,754,690	978,310
13,000	16,110	-	16,110	-3,110
-	200	-	200	-200
-	200	-	200	-200
6,212,000	6,089,100	-	6,089,100	122,900
6,212,000	6,089,100	-	6,089,100	122,900
114,452,000	130,516,684	10,482,097	140,998,781	-26,546,781
114,452,000	130,516,684	10,482,097	140,998,781	-26,546,781
-	22	-	22	-22
-	22	-	22	-22
-	14	-	14	-14
-	14	-	14	-14
-	60	-	60	-60
-	60	-	60	-60
-	30	-	30	-30
-	30	-	30	-30
-	52	-	52	-52
-	52	-	52	-52
-	54	-	54	-54
-	54	-	54	-54
-	1,100	-	1,100	-1,100
-	1,100	-	1,100	-1,100



中央政府總預算  
歲入來源

中華民國112年01月01日

經資門併計

科		目	預算數			
款	項	目	名稱及編號	原預算數	預算增減數	合計
4			0700000000 財產收入	25,276,310,000	-	25,276,310,000
	1		0702010000 總統府	1,956,000	-	1,956,000
			0702010100 1 財產孳息	1,866,000	-	1,866,000
			0702010500 2 廢舊物資售價	90,000	-	90,000
	2		0702100000 國家安全會議	20,000	-	20,000
			0702100500 1 廢舊物資售價	20,000	-	20,000
	3		0702300000 國史館	620,000	-	620,000
			0702300100 1 財產孳息	570,000	-	570,000
			0702300500 2 廢舊物資售價	50,000	-	50,000
	4		0702310000 國史館臺灣文獻館	112,000	-	112,000
			0702310100 1 財產孳息	82,000	-	82,000
			0702310500 2 廢舊物資售價	30,000	-	30,000
	5		0702400000 中央研究院	5,234,000	-	5,234,000
			0702400100 1 財產孳息	4,234,000	-	4,234,000
			0702400500 2 廢舊物資售價	1,000,000	-	1,000,000
	6		0703010000 行政院	3,150,000	-	3,150,000
			0703010100 1 財產孳息	2,797,000	-	2,797,000
			0703010500 2 廢舊物資售價	353,000	-	353,000
	7		0703100000 主計總處	384,000	-	384,000
			0703100100 1 財產孳息	254,000	-	254,000
			0703100500 2 廢舊物資售價	130,000	-	130,000
	8		0703300000 人事行政總處	353,000	-	353,000

半年結算報告  
別結算表  
至112年06月30日

單位：新臺幣元

累計分配數	累計執行數			已分配尚 未執行數
	實現數	預收數	合計	
11,514,364,000	16,938,701,048	4,592,176	16,943,293,224	-5,428,929,224
1,134,000	1,481,178	-	1,481,178	-347,178
1,104,000	1,229,978	-	1,229,978	-125,978
30,000	251,200	-	251,200	-221,200
-	-	-	-	-
-	-	-	-	-
419,000	511,717	-	511,717	-92,717
419,000	506,150	-	506,150	-87,150
-	5,567	-	5,567	-5,567
39,000	39,960	-	39,960	-960
39,000	39,960	-	39,960	-960
-	-	-	-	-
3,125,000	4,448,525	-	4,448,525	-1,323,525
2,625,000	2,902,145	-	2,902,145	-277,145
500,000	1,546,380	-	1,546,380	-1,046,380
1,556,000	1,468,924	-	1,468,924	87,076
1,398,000	1,437,774	-	1,437,774	-39,774
158,000	31,150	-	31,150	126,850
288,000	643,521	-	643,521	-355,521
176,000	192,220	-	192,220	-16,220
112,000	451,301	-	451,301	-339,301
172,000	153,889	-	153,889	18,111

中央政府總預算  
歲入來源

中華民國112年01月01日

經資門併計

科 目			預算數		
款	項	目 名稱及編號	原預算數	預算增減數	合計
		0703300100			
	1	財產孳息	343,000	-	343,000
		0703300500			
	2	廢舊物資售價	10,000	-	10,000
		0703340000			
9		公務人力發展學院	35,856,000	-	35,856,000
		0703340100			
	1	財產孳息	35,827,000	-	35,827,000
		0703340500			
	2	廢舊物資售價	29,000	-	29,000
		0703400000			
10		國立故宮博物院	68,491,000	-	68,491,000
		0703400100			
	1	財產孳息	68,286,000	-	68,286,000
		0703400500			
	2	廢舊物資售價	205,000	-	205,000
		0703410000			
11		國家發展委員會	7,417,000	-	7,417,000
		0703410100			
	1	財產孳息	7,377,000	-	7,377,000
		0703410500			
	2	廢舊物資售價	40,000	-	40,000
		0703420000			
12		檔案管理局	79,000	-	79,000
		0703420100			
	1	財產孳息	78,000	-	78,000
		0703420500			
	2	廢舊物資售價	1,000	-	1,000
		0703610000			
13		原住民族委員會	6,220,000	-	6,220,000
		0703610100			
	1	財產孳息	6,180,000	-	6,180,000
		0703610500			
	2	廢舊物資售價	40,000	-	40,000
		0703620000			
14		原住民族文化發展中心	1,260,000	-	1,260,000
		0703620100			
	1	財產孳息	1,260,000	-	1,260,000
		0703640000			
15		客家委員會及所屬	15,765,000	-	15,765,000
		0703640100			
	1	財產孳息	15,765,000	-	15,765,000
		0703640500			
	2	廢舊物資售價	-	-	-

半年結算報告  
別結算表  
至112年06月30日

單位：新臺幣元

累計分配數	累計執行數			已分配尚 未執行數
	實現數	預收數	合計	
172,000	153,889	-	153,889	18,111
-	-	-	-	-
17,155,000	17,259,353	-	17,259,353	-104,353
17,145,000	17,145,526	-	17,145,526	-526
10,000	113,827	-	113,827	-103,827
25,311,000	19,555,023	-	19,555,023	5,755,977
25,212,000	19,437,672	-	19,437,672	5,774,328
99,000	117,351	-	117,351	-18,351
3,128,000	3,536,357	-	3,536,357	-408,357
3,098,000	3,027,960	-	3,027,960	70,040
30,000	508,397	-	508,397	-478,397
58,000	2,972,035	-	2,972,035	-2,914,035
58,000	2,934,735	-	2,934,735	-2,876,735
-	37,300	-	37,300	-37,300
2,520,000	2,230,369	-	2,230,369	289,631
2,500,000	2,226,673	-	2,226,673	273,327
20,000	3,696	-	3,696	16,304
738,000	974,274	-	974,274	-236,274
738,000	974,274	-	974,274	-236,274
7,853,000	6,519,423	-	6,519,423	1,333,577
7,853,000	6,345,746	-	6,345,746	1,507,254
-	173,677	-	173,677	-173,677

中央政府總預算  
歲入來源

中華民國112年01月01日

經資門併計

科		目	預算數			
款	項	目	名稱及編號	原預算數	預算增減數	合計
	16		0703670000 中央選舉委員會及所屬	9,000	-	9,000
		1	0703670500 廢舊物資售價	9,000	-	9,000
		2	0703670100 財產孳息	-	-	-
	17		0703820000 公平交易委員會	250,000	-	250,000
		1	0703820100 財產孳息	220,000	-	220,000
		2	0703820500 廢舊物資售價	30,000	-	30,000
	18		0703850000 國家通訊傳播委員會	1,623,000	-	1,623,000
		1	0703850100 財產孳息	1,623,000	-	1,623,000
		2	0703850500 廢舊物資售價	-	-	-
	19		0703900000 大陸委員會	570,000	-	570,000
		1	0703900100 財產孳息	565,000	-	565,000
		2	0703900500 廢舊物資售價	5,000	-	5,000
	20		0703910000 國家運輸安全調查委員會	200,000	-	200,000
		1	0703910100 財產孳息	198,000	-	198,000
		2	0703910500 廢舊物資售價	2,000	-	2,000
	21		0703950000 公共工程委員會	20,000	-	20,000
		1	0703950500 廢舊物資售價	20,000	-	20,000
	22		0704010000 立法院	9,706,000	-	9,706,000
		1	0704010100 財產孳息	9,164,000	-	9,164,000
		2	0704010500 廢舊物資售價	542,000	-	542,000
	23		0705010000 司法院	500,000	-	500,000
		1	0705010100 財產孳息	420,000	-	420,000

半年結算報告  
別結算表  
至112年06月30日

單位：新臺幣元

累計分配數	累計執行數			已分配尚 未執行數
	實現數	預收數	合計	
7,000	362,035	-	362,035	-355,035
7,000	1,405	-	1,405	5,595
-	360,630	-	360,630	-360,630
120,000	131,562	-	131,562	-11,562
120,000	128,600	-	128,600	-8,600
-	2,962	-	2,962	-2,962
1,254,000	1,357,717	-	1,357,717	-103,717
1,254,000	1,265,472	-	1,265,472	-11,472
-	92,245	-	92,245	-92,245
290,000	452,506	-	452,506	-162,506
288,000	450,506	-	450,506	-162,506
2,000	2,000	-	2,000	-
49,000	46,800	-	46,800	2,200
47,000	46,800	-	46,800	200
2,000	-	-	-	2,000
-	-	-	-	-
-	-	-	-	-
9,158,000	10,622,945	-	10,622,945	-1,464,945
8,958,000	9,628,731	-	9,628,731	-670,731
200,000	994,214	-	994,214	-794,214
220,000	221,953	-	221,953	-1,953
210,000	209,844	-	209,844	156

中央政府總預算  
歲入來源

中華民國112年01月01日

經資門併計

科 目			預算數		
款	項	目 名稱及編號	原預算數	預算增減數	合計
		0705010500			
		2 廢舊物資售價	80,000	-	80,000
		0705050000			
	24	最高法院	34,000	-	34,000
		0705050100			
		1 財產孳息	4,000	-	4,000
		0705050500			
		2 廢舊物資售價	30,000	-	30,000
		0705100000			
	25	最高行政法院	5,000	-	5,000
		0705100500			
		1 廢舊物資售價	5,000	-	5,000
		0705110000			
	26	臺北高等行政法院	2,000	-	2,000
		0705110100			
		1 財產孳息	1,000	-	1,000
		0705110500			
		2 廢舊物資售價	1,000	-	1,000
		0705120000			
	27	臺中高等行政法院	42,000	-	42,000
		0705120100			
		1 財產孳息	32,000	-	32,000
		0705120500			
		2 廢舊物資售價	10,000	-	10,000
		0705130000			
	28	高雄高等行政法院	72,000	-	72,000
		0705130100			
		1 財產孳息	56,000	-	56,000
		0705130500			
		2 廢舊物資售價	16,000	-	16,000
		0705200000			
	29	懲戒法院	3,000	-	3,000
		0705200500			
		1 廢舊物資售價	3,000	-	3,000
		0705250000			
	30	法官學院	60,000	-	60,000
		0705250100			
		1 財產孳息	54,000	-	54,000
		0705250500			
		2 廢舊物資售價	6,000	-	6,000
		0705260000			
	31	智慧財產及商業法院	87,000	-	87,000
		0705260100			
		1 財產孳息	82,000	-	82,000

半年結算報告  
別結算表  
至112年06月30日

單位：新臺幣元

累計分配數	累計執行數			已分配尚 未執行數
	實現數	預收數	合計	
10,000	12,109	-	12,109	-2,109
34,000	55,780	-	55,780	-21,780
4,000	4,020	-	4,020	-20
30,000	51,760	-	51,760	-21,760
5,000	1,866	-	1,866	3,134
5,000	1,866	-	1,866	3,134
2,000	3,642	-	3,642	-1,642
1,000	79	-	79	921
1,000	3,563	-	3,563	-2,563
23,000	102,250	-	102,250	-79,250
18,000	15,450	-	15,450	2,550
5,000	86,800	-	86,800	-81,800
56,000	55,775	-	55,775	225
56,000	55,775	-	55,775	225
-	-	-	-	-
2,000	1,019	-	1,019	981
2,000	1,019	-	1,019	981
-	624,000	-	624,000	-624,000
-	624,000	-	624,000	-624,000
-	-	-	-	-
2,000	2,324	-	2,324	-324
2,000	2,324	-	2,324	-324



中央政府總預算  
歲入來源

中華民國112年01月01日

經資門併計

科		目	預算數			
款	項	目	名稱及編號	原預算數	預算增減數	合計
			0705260500			
		2	廢舊物資售價	5,000	-	5,000
			0705300000			
	32		臺灣高等法院	1,402,000	-	1,402,000
			0705300100			
		1	財產孳息	1,202,000	-	1,202,000
			0705300500			
		2	廢舊物資售價	200,000	-	200,000
			0705310000			
	33		臺灣高等法院臺中分院	82,000	-	82,000
			0705310100			
		1	財產孳息	32,000	-	32,000
			0705310500			
		2	廢舊物資售價	50,000	-	50,000
			0705320000			
	34		臺灣高等法院臺南分院	80,000	-	80,000
			0705320100			
		1	財產孳息	20,000	-	20,000
			0705320500			
		2	廢舊物資售價	60,000	-	60,000
			0705330000			
	35		臺灣高等法院高雄分院	165,000	-	165,000
			0705330100			
		1	財產孳息	85,000	-	85,000
			0705330500			
		2	廢舊物資售價	80,000	-	80,000
			0705340000			
	36		臺灣高等法院花蓮分院	14,000	-	14,000
			0705340100			
		1	財產孳息	4,000	-	4,000
			0705340500			
		2	廢舊物資售價	10,000	-	10,000
			0705410000			
	37		臺灣臺北地方法院	878,000	-	878,000
			0705410100			
		1	財產孳息	666,000	-	666,000
			0705410500			
		2	廢舊物資售價	212,000	-	212,000
			0705420000			
	38		臺灣士林地方法院	192,000	-	192,000
			0705420100			
		1	財產孳息	72,000	-	72,000
			0705420500			
		2	廢舊物資售價	120,000	-	120,000

半年結算報告  
別結算表  
至112年06月30日

單位：新臺幣元

累計分配數	累計執行數			已分配尚 未執行數
	實現數	預收數	合計	
-	-	-	-	-
362,000	309,400	-	309,400	52,600
362,000	304,400	-	304,400	57,600
-	5,000	-	5,000	-5,000
18,000	15,453	-	15,453	2,547
18,000	15,453	-	15,453	2,547
-	-	-	-	-
25,000	24,989	-	24,989	11
20,000	19,877	-	19,877	123
5,000	5,112	-	5,112	-112
72,000	68,380	-	68,380	3,620
42,000	43,680	-	43,680	-1,680
30,000	24,700	-	24,700	5,300
5,000	40,773	-	40,773	-35,773
-	-	-	-	-
5,000	40,773	-	40,773	-35,773
396,000	335,815	-	335,815	60,185
330,000	264,971	-	264,971	65,029
66,000	70,844	-	70,844	-4,844
58,000	61,648	-	61,648	-3,648
58,000	57,624	-	57,624	376
-	4,024	-	4,024	-4,024

中央政府總預算  
歲入來源

中華民國112年01月01日

經資門併計

科 目			預算數		
款	項	目 名稱及編號	原預算數	預算增減數	合計
	39	0705430000 臺灣新北地方法院	111,000	-	111,000
		0705430100			
	1	財產孳息	38,000	-	38,000
		0705430500			
	2	廢舊物資售價	73,000	-	73,000
	40	0705470000 臺灣桃園地方法院	600,000	-	600,000
		0705470100			
	1	財產孳息	540,000	-	540,000
		0705470500			
	2	廢舊物資售價	60,000	-	60,000
	41	0705480000 臺灣新竹地方法院	131,000	-	131,000
		0705480100			
	1	財產孳息	117,000	-	117,000
		0705480500			
	2	廢舊物資售價	14,000	-	14,000
	42	0705490000 臺灣苗栗地方法院	151,000	-	151,000
		0705490100			
	1	財產孳息	18,000	-	18,000
		0705490500			
	2	廢舊物資售價	133,000	-	133,000
	43	0705500000 臺灣臺中地方法院	347,000	-	347,000
		0705500100			
	1	財產孳息	297,000	-	297,000
		0705500500			
	2	廢舊物資售價	50,000	-	50,000
	44	0705510000 臺灣南投地方法院	87,000	-	87,000
		0705510100			
	1	財產孳息	1,000	-	1,000
		0705510500			
	2	廢舊物資售價	86,000	-	86,000
	45	0705520000 臺灣彰化地方法院	74,000	-	74,000
		0705520100			
	1	財產孳息	21,000	-	21,000
		0705520500			
	2	廢舊物資售價	53,000	-	53,000
	46	0705530000 臺灣雲林地方法院	220,000	-	220,000

半年結算報告  
別結算表  
至112年06月30日

單位：新臺幣元

累計分配數	累計執行數			已分配尚 未執行數
	實現數	預收數	合計	
50,000	136,811	-	136,811	-86,811
22,000	27,719	-	27,719	-5,719
28,000	109,092	-	109,092	-81,092
294,000	450,625	-	450,625	-156,625
270,000	450,625	-	450,625	-180,625
24,000	-	-	-	24,000
55,000	66,400	-	66,400	-11,400
55,000	37,600	-	37,600	17,400
-	28,800	-	28,800	-28,800
8,000	17,919	-	17,919	-9,919
8,000	14,609	-	14,609	-6,609
-	3,310	-	3,310	-3,310
190,000	203,307	-	203,307	-13,307
165,000	188,807	-	188,807	-23,807
25,000	14,500	-	14,500	10,500
11,000	8,340	-	8,340	2,660
1,000	1,400	-	1,400	-400
10,000	6,940	-	6,940	3,060
11,000	790	-	790	10,210
-	-	-	-	-
11,000	790	-	790	10,210
68,000	60,334	-	60,334	7,666

中央政府總預算  
歲入來源

中華民國112年01月01日

經資門併計

科		目	預算數			
款	項	目	名稱及編號	原預算數	預算增減數	合計
			0705530100			
		1	財產孳息	20,000	-	20,000
			0705530500			
		2	廢舊物資售價	200,000	-	200,000
	47		0705540000			
			臺灣嘉義地方法院	26,000	-	26,000
			0705540100			
		1	財產孳息	6,000	-	6,000
			0705540500			
		2	廢舊物資售價	20,000	-	20,000
	48		0705560000			
			臺灣臺南地方法院	480,000	-	480,000
			0705560100			
		1	財產孳息	240,000	-	240,000
			0705560500			
		2	廢舊物資售價	240,000	-	240,000
	49		0705570000			
			臺灣橋頭地方法院	1,098,000	-	1,098,000
			0705570100			
		1	財產孳息	1,078,000	-	1,078,000
			0705570500			
		2	廢舊物資售價	20,000	-	20,000
	50		0705580000			
			臺灣高雄地方法院	329,000	-	329,000
			0705580100			
		1	財產孳息	107,000	-	107,000
			0705580500			
		2	廢舊物資售價	222,000	-	222,000
	51		0705590000			
			臺灣屏東地方法院	53,000	-	53,000
			0705590100			
		1	財產孳息	8,000	-	8,000
			0705590500			
		2	廢舊物資售價	45,000	-	45,000
	52		0705600000			
			臺灣臺東地方法院	36,000	-	36,000
			0705600100			
		1	財產孳息	6,000	-	6,000
			0705600500			
		2	廢舊物資售價	30,000	-	30,000
	53		0705610000			
			臺灣花蓮地方法院	211,000	-	211,000
			0705610100			
		1	財產孳息	8,000	-	8,000

半年結算報告  
別結算表  
至112年06月30日

單位：新臺幣元

累計分配數	累計執行數			已分配尚 未執行數
	實現數	預收數	合計	
18,000	26,671	-	26,671	-8,671
50,000	33,663	-	33,663	16,337
5,000	23,745	-	23,745	-18,745
5,000	21,325	-	21,325	-16,325
-	2,420	-	2,420	-2,420
265,000	531,341	-	531,341	-266,341
145,000	177,436	-	177,436	-32,436
120,000	353,905	-	353,905	-233,905
550,000	387,982	-	387,982	162,018
540,000	374,492	-	374,492	165,508
10,000	13,490	-	13,490	-3,490
155,000	81,050	-	81,050	73,950
75,000	66,280	-	66,280	8,720
80,000	14,770	-	14,770	65,230
38,000	52,300	-	52,300	-14,300
8,000	7,600	-	7,600	400
30,000	44,700	-	44,700	-14,700
6,000	17,600	-	17,600	-11,600
6,000	6,000	-	6,000	-
-	11,600	-	11,600	-11,600
100,000	39,260	-	39,260	60,740
-	-	-	-	-

中央政府總預算  
歲入來源

中華民國112年01月01日

經資門併計

科		目	預算數			
款	項	目	名稱及編號	原預算數	預算增減數	合計
			0705610500			
		2	廢舊物資售價	203,000	-	203,000
			0705620000			
	54		臺灣宜蘭地方法院	235,000	-	235,000
			0705620100			
		1	財產孳息	115,000	-	115,000
			0705620500			
		2	廢舊物資售價	120,000	-	120,000
			0705630000			
	55		臺灣基隆地方法院	24,000	-	24,000
			0705630100			
		1	財產孳息	4,000	-	4,000
			0705630500			
		2	廢舊物資售價	20,000	-	20,000
			0705640000			
	56		臺灣澎湖地方法院	17,000	-	17,000
			0705640100			
		1	財產孳息	2,000	-	2,000
			0705640500			
		2	廢舊物資售價	15,000	-	15,000
			0705800000			
	57		臺灣高雄少年及家事法院	61,000	-	61,000
			0705800100			
		1	財產孳息	1,000	-	1,000
			0705800500			
		2	廢舊物資售價	60,000	-	60,000
			0705900000			
	58		福建高等法院金門分院	10,000	-	10,000
			0705900500			
		1	廢舊物資售價	10,000	-	10,000
			0705910000			
	59		福建金門地方法院	30,000	-	30,000
			0705910100			
		1	財產孳息	-	-	-
			0705910500			
		2	廢舊物資售價	30,000	-	30,000
			0705930000			
	60		福建連江地方法院	1,000	-	1,000
			0705930500			
		1	廢舊物資售價	1,000	-	1,000
			0706010000			
	61		考試院	50,000	-	50,000
			0706010500			
		1	廢舊物資售價	50,000	-	50,000

半年結算報告  
別結算表  
至112年06月30日

單位：新臺幣元

累計分配數	累計執行數			已分配尚 未執行數
	實現數	預收數	合計	
100,000	39,260	-	39,260	60,740
135,000	218,495	-	218,495	-83,495
100,000	116,175	-	116,175	-16,175
35,000	102,320	-	102,320	-67,320
8,000	16,723	-	16,723	-8,723
4,000	4,397	-	4,397	-397
4,000	12,326	-	12,326	-8,326
2,000	1,663	-	1,663	337
2,000	1,663	-	1,663	337
-	-	-	-	-
20,000	38,600	-	38,600	-18,600
-	-	-	-	-
20,000	38,600	-	38,600	-18,600
-	864	-	864	-864
-	864	-	864	-864
10,000	10,596	-	10,596	-596
-	10,026	-	10,026	-10,026
10,000	570	-	570	9,430
-	-	-	-	-
-	-	-	-	-
29,000	361,490	-	361,490	-332,490
29,000	65,250	-	65,250	-36,250



中央政府總預算  
歲入來源

中華民國112年01月01日

經資門併計

科 目			預算數		
款	項	目 名稱及編號	原預算數	預算增減數	合計
		0706010100			
		2 財產孳息	-	-	-
	62	0706100000 考選部	60,000	-	60,000
		0706100500			
		1 廢舊物資售價	60,000	-	60,000
	63	0706200000 銓敘部	74,000	-	74,000
		0706200100			
		1 財產孳息	39,000	-	39,000
		0706200500			
		2 廢舊物資售價	35,000	-	35,000
	64	0706300000 公務人員保障暨培訓委員會	1,000	-	1,000
		0706300500			
		1 廢舊物資售價	1,000	-	1,000
	65	0706400000 國家文官學院及所屬	6,504,000	-	6,504,000
		0706400100			
		1 財產孳息	6,504,000	-	6,504,000
	66	0706500000 公務人員退休撫卹基金監理委員會(銓敘部)	-	-	-
		0706500500			
		1 廢舊物資售價	-	-	-
	67	0706600000 公務人員退休撫卹基金管理委員會(公務人員退休撫卹基金管理局)	-	-	-
		0706600500			
		1 廢舊物資售價	-	-	-
	68	0707010000 監察院	1,183,000	-	1,183,000
		0707010100			
		1 財產孳息	1,173,000	-	1,173,000
		0707010500			
		2 廢舊物資售價	10,000	-	10,000
	69	0707100000 審計部	1,137,000	-	1,137,000
		0707100100			
		1 財產孳息	935,000	-	935,000
		0707100500			
		2 廢舊物資售價	202,000	-	202,000
	70	0707600000 審計部臺北市審計處	28,000	-	28,000
		0707600100			
		1 財產孳息	8,000	-	8,000

半年結算報告  
別結算表  
至112年06月30日

單位：新臺幣元

累計分配數	累計執行數			已分配尚 未執行數
	實現數	預收數	合計	
-	296,240	-	296,240	-296,240
60,000	-	-	-	60,000
60,000	-	-	-	60,000
27,000	305,073	-	305,073	-278,073
21,000	300,223	-	300,223	-279,223
6,000	4,850	-	4,850	1,150
-	1,500	-	1,500	-1,500
-	1,500	-	1,500	-1,500
3,252,000	3,342,214	-	3,342,214	-90,214
3,252,000	3,342,214	-	3,342,214	-90,214
-	885	-	885	-885
-	885	-	885	-885
-	5,730	-	5,730	-5,730
-	5,730	-	5,730	-5,730
593,000	639,548	-	639,548	-46,548
593,000	625,537	-	625,537	-32,537
-	14,011	-	14,011	-14,011
505,000	1,068,526	-	1,068,526	-563,526
466,000	525,244	-	525,244	-59,244
39,000	543,282	-	543,282	-504,282
24,000	39,200	-	39,200	-15,200
4,000	4,800	-	4,800	-800

中央政府總預算  
歲入來源

中華民國112年01月01日

經資門併計

科		目	預算數			
款	項	目	名稱及編號	原預算數	預算增減數	合計
			0707600500			
		2	廢舊物資售價	20,000	-	20,000
			0707620000			
	71		審計部新北市審計處	8,000	-	8,000
			0707620100			
		1	財產孳息	7,000	-	7,000
			0707620500			
		2	廢舊物資售價	1,000	-	1,000
			0707630000			
	72		審計部桃園市審計處	1,000	-	1,000
			0707630500			
		1	廢舊物資售價	1,000	-	1,000
			0707640000			
	73		審計部臺中市審計處	65,000	-	65,000
			0707640100			
		1	財產孳息	3,000	-	3,000
			0707640500			
		2	廢舊物資售價	62,000	-	62,000
			0707660000			
	74		審計部臺南市審計處	127,000	-	127,000
			0707660100			
		1	財產孳息	125,000	-	125,000
			0707660500			
		2	廢舊物資售價	2,000	-	2,000
			0707700000			
	75		審計部高雄市審計處	1,000	-	1,000
			0707700500			
		1	廢舊物資售價	1,000	-	1,000
			0708010000			
	76		內政部	45,440,000	-	45,440,000
			0708010100			
		1	財產孳息	45,340,000	-	45,340,000
			0708010500			
		3	廢舊物資售價	100,000	-	100,000
			0708110000			
	77		營建署及所屬	146,662,000	-	146,662,000
			0708110100			
		1	財產孳息	80,671,000	-	80,671,000
			0708110500			
		3	廢舊物資售價	65,991,000	-	65,991,000
			0708210000			
	78		警政署及所屬	6,792,000	-	6,792,000
			0708210100			
		1	財產孳息	1,793,000	-	1,793,000

半年結算報告  
別結算表  
至112年06月30日

單位：新臺幣元

累計分配數	累計執行數			已分配尚 未執行數
	實現數	預收數	合計	
20,000	34,400	-	34,400	-14,400
7,000	1,525	-	1,525	5,475
7,000	1,525	-	1,525	5,475
-	-	-	-	-
-	-	-	-	-
-	-	-	-	-
65,000	106,178	-	106,178	-41,178
3,000	626	-	626	2,374
62,000	105,552	-	105,552	-43,552
65,000	81,810	-	81,810	-16,810
65,000	81,810	-	81,810	-16,810
-	-	-	-	-
-	9,104	-	9,104	-9,104
-	9,104	-	9,104	-9,104
22,910,000	37,811,239	-	37,811,239	-14,901,239
22,840,000	36,329,268	-	36,329,268	-13,489,268
70,000	1,481,971	-	1,481,971	-1,411,971
71,568,000	89,755,834	-	89,755,834	-18,187,834
44,622,000	43,805,131	-	43,805,131	816,869
26,946,000	45,950,703	-	45,950,703	-19,004,703
2,059,000	3,116,656	-	3,116,656	-1,057,656
1,083,000	1,067,721	-	1,067,721	15,279

中央政府總預算  
歲入來源

中華民國112年01月01日

經資門併計

科		目	預算數			
款	項	目	名稱及編號	原預算數	預算增減數	合計
			0708210500			
		2	廢舊物資售價	4,999,000	-	4,999,000
			0708410000			
	79		中央警察大學	2,340,000	-	2,340,000
			0708410100			
		1	財產孳息	2,101,000	-	2,101,000
			0708410500			
		2	廢舊物資售價	239,000	-	239,000
			0708510000			
	80		消防署及所屬	3,434,000	-	3,434,000
			0708510100			
		1	財產孳息	3,404,000	-	3,404,000
			0708510500			
		2	廢舊物資售價	30,000	-	30,000
			0708580000			
	82		移民署	3,076,000	-	3,076,000
			0708580100			
		1	財產孳息	2,076,000	-	2,076,000
			0708580500			
		2	廢舊物資售價	1,000,000	-	1,000,000
			0708610000			
	83		建築研究所	146,000	-	146,000
			0708610100			
		1	財產孳息	146,000	-	146,000
			0708650000			
	84		空中勤務總隊	734,000	-	734,000
			0708650100			
		1	財產孳息	708,000	-	708,000
			0708650500			
		2	廢舊物資售價	26,000	-	26,000
			0711010000			
	85		外交部	30,049,000	-	30,049,000
			0711010100			
		1	財產孳息	25,649,000	-	25,649,000
			0711010500			
		2	廢舊物資售價	4,400,000	-	4,400,000
			0711100000			
	86		領事事務局	56,000	-	56,000
			0711100100			
		1	財產孳息	56,000	-	56,000
			0711200000			
	87		外交及國際事務學院	60,000	-	60,000
			0711200100			
		1	財產孳息	60,000	-	60,000

半年結算報告  
別結算表  
至112年06月30日

單位：新臺幣元

累計分配數	累計執行數			已分配尚 未執行數
	實現數	預收數	合計	
976,000	2,048,935	-	2,048,935	-1,072,935
1,189,000	1,758,286	-	1,758,286	-569,286
1,030,000	1,036,897	-	1,036,897	-6,897
159,000	721,389	-	721,389	-562,389
1,187,000	2,783,677	-	2,783,677	-1,596,677
1,157,000	1,251,677	-	1,251,677	-94,677
30,000	1,532,000	-	1,532,000	-1,502,000
1,875,000	1,672,297	-	1,672,297	202,703
1,037,000	831,301	-	831,301	205,699
838,000	840,996	-	840,996	-2,996
-	-	-	-	-
-	-	-	-	-
600,000	600,001	-	600,001	-1
600,000	600,001	-	600,001	-1
-	-	-	-	-
12,979,000	14,225,415	-	14,225,415	-1,246,415
12,578,000	12,576,552	-	12,576,552	1,448
401,000	1,648,863	-	1,648,863	-1,247,863
49,000	53,354	-	53,354	-4,354
49,000	53,354	-	53,354	-4,354
24,000	-	-	-	24,000
24,000	-	-	-	24,000

中央政府總預算  
歲入來源

中華民國112年01月01日

經資門併計

科 目			預算數		
款	項	目 名稱及編號	原預算數	預算增減數	合計
	88	0714010000 國防部	35,000	-	35,000
	1	0714010100 財產孳息	35,000	-	35,000
	89	0714020000 國防部所屬	509,685,000	-	509,685,000
	1	0714020100 財產孳息	317,990,000	-	317,990,000
	2	0714020200 財產售價	-	-	-
	3	0714020500 廢舊物資售價	191,695,000	-	191,695,000
	90	0717010000 財政部	19,815,000	-	19,815,000
	1	0717010100 財產孳息	19,801,000	-	19,801,000
	2	0717010500 廢舊物資售價	14,000	-	14,000
	91	0717100000 國庫署	10,000	-	10,000
	2	0717100500 廢舊物資售價	10,000	-	10,000
	92	0717200000 賦稅署	118,000	-	118,000
	1	0717200100 財產孳息	118,000	-	118,000
	93	0717250000 臺北國稅局	1,856,000	-	1,856,000
	1	0717250100 財產孳息	1,607,000	-	1,607,000
	2	0717250500 廢舊物資售價	249,000	-	249,000
	94	0717270000 高雄國稅局	1,026,000	-	1,026,000
	1	0717270100 財產孳息	926,000	-	926,000
	2	0717270500 廢舊物資售價	100,000	-	100,000
	95	0717290000 北區國稅局及所屬	4,878,000	-	4,878,000
	1	0717290100 財產孳息	4,835,000	-	4,835,000
	2	0717290500 廢舊物資售價	43,000	-	43,000

半年結算報告  
別結算表  
至112年06月30日

單位：新臺幣元

累計分配數	累計執行數			已分配尚 未執行數
	實現數	預收數	合計	
-	-	-	-	-
-	-	-	-	-
188,188,000	2,894,353,296	-	2,894,353,296	-2,706,165,296
160,904,000	2,707,408,728	-	2,707,408,728	-2,546,504,728
-	96,608,473	-	96,608,473	-96,608,473
27,284,000	90,336,095	-	90,336,095	-63,052,095
2,092,000	2,465,766	-	2,465,766	-373,766
2,079,000	2,451,766	-	2,451,766	-372,766
13,000	14,000	-	14,000	-1,000
5,000	85,124	-	85,124	-80,124
5,000	85,124	-	85,124	-80,124
15,000	329,597	-	329,597	-314,597
15,000	329,597	-	329,597	-314,597
873,000	837,464	-	837,464	35,536
818,000	822,054	-	822,054	-4,054
55,000	15,410	-	15,410	39,590
496,000	471,031	-	471,031	24,969
476,000	431,061	-	431,061	44,939
20,000	39,970	-	39,970	-19,970
1,643,000	1,636,641	-	1,636,641	6,359
1,641,000	1,609,286	-	1,609,286	31,714
2,000	27,355	-	27,355	-25,355



中央政府總預算  
歲入來源

中華民國112年01月01日

經資門併計

科 目			預算數			
款	項	目	名稱及編號	原預算數	預算增減數	合計
	96		0717310000 中區國稅局及所屬	1,976,000	-	1,976,000
		1	0717310100 財產孳息	1,742,000	-	1,742,000
		2	0717310500 廢舊物資售價	234,000	-	234,000
	97		0717330000 南區國稅局及所屬	675,000	-	675,000
		1	0717330100 財產孳息	527,000	-	527,000
		2	0717330500 廢舊物資售價	148,000	-	148,000
	98		0717350000 關務署及所屬	2,709,000	-	2,709,000
		1	0717350100 財產孳息	695,000	-	695,000
		2	0717350500 廢舊物資售價	2,014,000	-	2,014,000
	99		0717400000 國有財產署及所屬	21,486,480,000	-	21,486,480,000
		1	0717400100 財產孳息	7,322,992,000	-	7,322,992,000
		2	0717400200 財產售價	11,014,101,000	-	11,014,101,000
		3	0717400300 財產作價	3,149,327,000	-	3,149,327,000
		4	0717400500 廢舊物資售價	60,000	-	60,000
	100		0717600000 財政資訊中心	747,000	-	747,000
		1	0717600100 財產孳息	697,000	-	697,000
		2	0717600500 廢舊物資售價	50,000	-	50,000
	101		0720010000 教育部	27,719,000	-	27,719,000
		1	0720010100 財產孳息	27,634,000	-	27,634,000
		2	0720010500 廢舊物資售價	85,000	-	85,000
	102		0720100000 國民及學前教育署	2,862,000	-	2,862,000
		1	0720100100 財產孳息	2,832,000	-	2,832,000

半年結算報告  
別結算表  
至112年06月30日

單位：新臺幣元

累計分配數	累計執行數			已分配尚 未執行數
	實現數	預收數	合計	
940,000	913,451	-	913,451	26,549
826,000	858,850	-	858,850	-32,850
114,000	54,601	-	54,601	59,399
338,000	335,050	-	335,050	2,950
264,000	307,750	-	307,750	-43,750
74,000	27,300	-	27,300	46,700
671,000	1,335,891	-	1,335,891	-664,891
368,000	425,350	-	425,350	-57,350
303,000	910,541	-	910,541	-607,541
9,907,277,000	12,611,891,291	-	12,611,891,291	-2,704,614,291
1,987,899,000	4,532,906,316	-	4,532,906,316	-2,545,007,316
4,770,037,000	4,929,555,471	-	4,929,555,471	-159,518,471
3,149,323,000	3,149,323,000	-	3,149,323,000	-
18,000	106,504	-	106,504	-88,504
367,000	1,288,972	-	1,288,972	-921,972
342,000	318,312	-	318,312	23,688
25,000	970,660	-	970,660	-945,660
496,000	5,749,620	-	5,749,620	-5,253,620
476,000	1,930,460	-	1,930,460	-1,454,460
20,000	3,819,160	-	3,819,160	-3,799,160
2,824,000	4,549,908	-	4,549,908	-1,725,908
2,812,000	4,311,800	-	4,311,800	-1,499,800

中央政府總預算  
歲入來源

中華民國112年01月01日

經資門併計

科		目	預算數			
款	項	目	名稱及編號	原預算數	預算增減數	合計
			0720100500			
		2	廢舊物資售價	30,000	-	30,000
			0720200000			
	103		體育署	17,000,000	-	17,000,000
			0720200100			
		1	財產孳息	17,000,000	-	17,000,000
			0720200500			
		2	廢舊物資售價	-	-	-
			0720300000			
	104		青年發展署	77,000	-	77,000
			0720300100			
		1	財產孳息	77,000	-	77,000
			0721730000			
	105		國家圖書館	1,595,000	-	1,595,000
			0721730100			
		1	財產孳息	1,595,000	-	1,595,000
			0721800000			
	106		國立公共資訊圖書館	2,645,000	-	2,645,000
			0721800100			
		1	財產孳息	2,615,000	-	2,615,000
			0721800500			
		2	廢舊物資售價	30,000	-	30,000
			0721870000			
	107		國立教育廣播電臺	8,000	-	8,000
			0721870100			
		1	財產孳息	5,000	-	5,000
			0721870500			
		2	廢舊物資售價	3,000	-	3,000
			0721900000			
	108		國家教育研究院	2,673,000	-	2,673,000
			0721900100			
		1	財產孳息	2,673,000	-	2,673,000
			0721900500			
		2	廢舊物資售價	-	-	-
			0723010000			
	109		法務部	266,000	-	266,000
			0723010100			
		1	財產孳息	222,000	-	222,000
			0723010500			
		2	廢舊物資售價	44,000	-	44,000
			0723100000			
	110		司法官學院	163,000	-	163,000
			0723100100			
		1	財產孳息	27,000	-	27,000

半年結算報告  
別結算表  
至112年06月30日

單位：新臺幣元

累計分配數	累計執行數			已分配尚 未執行數
	實現數	預收數	合計	
12,000	238,108	-	238,108	-226,108
13,400,000	14,110,262	-	14,110,262	-710,262
13,400,000	13,637,437	-	13,637,437	-237,437
-	472,825	-	472,825	-472,825
36,000	38,632	-	38,632	-2,632
36,000	38,632	-	38,632	-2,632
775,000	786,870	-	786,870	-11,870
775,000	786,870	-	786,870	-11,870
1,124,000	1,241,482	-	1,241,482	-117,482
1,124,000	1,241,482	-	1,241,482	-117,482
-	-	-	-	-
5,000	95,200	-	95,200	-90,200
5,000	5,200	-	5,200	-200
-	90,000	-	90,000	-90,000
385,000	832,857	-	832,857	-447,857
385,000	824,507	-	824,507	-439,507
-	8,350	-	8,350	-8,350
111,000	119,391	-	119,391	-8,391
89,000	94,092	-	94,092	-5,092
22,000	25,299	-	25,299	-3,299
22,000	80,617	-	80,617	-58,617
18,000	46,137	-	46,137	-28,137

中央政府總預算  
歲入來源

中華民國112年01月01日

經資門併計

科		目	預算數			
款	項	目	名稱及編號	原預算數	預算增減數	合計
			0723100500			
		2	廢舊物資售價	136,000	-	136,000
			0723150000			
	111		法醫研究所	201,000	-	201,000
			0723150100			
		1	財產孳息	137,000	-	137,000
			0723150500			
		2	廢舊物資售價	64,000	-	64,000
			0723160000			
	112		廉政署	25,000	-	25,000
			0723160100			
		1	財產孳息	-	-	-
			0723160500			
		2	廢舊物資售價	25,000	-	25,000
			0723170000			
	113		矯正署及所屬	19,687,000	-	19,687,000
			0723170100			
		1	財產孳息	13,825,000	-	13,825,000
			0723170500			
		2	廢舊物資售價	5,862,000	-	5,862,000
			0723180000			
	114		行政執行署及所屬	3,059,000	-	3,059,000
			0723180100			
		1	財產孳息	2,519,000	-	2,519,000
			0723180500			
		2	廢舊物資售價	540,000	-	540,000
			0723200000			
	115		最高檢察署	12,000	-	12,000
			0723200500			
		1	廢舊物資售價	12,000	-	12,000
			0723300000			
	116		臺灣高等檢察署	53,000	-	53,000
			0723300500			
		2	廢舊物資售價	53,000	-	53,000
			0723310000			
	117		臺灣高等檢察署臺中檢察分署	73,000	-	73,000
			0723310100			
		1	財產孳息	36,000	-	36,000
			0723310500			
		2	廢舊物資售價	37,000	-	37,000
			0723320000			
	118		臺灣高等檢察署臺南檢察分署	24,000	-	24,000
			0723320100			
		1	財產孳息	9,000	-	9,000

半年結算報告  
別結算表  
至112年06月30日

單位：新臺幣元

累計分配數	累計執行數			已分配尚 未執行數
	實現數	預收數	合計	
4,000	34,480	-	34,480	-30,480
139,000	203,489	-	203,489	-64,489
124,000	124,488	-	124,488	-488
15,000	79,001	-	79,001	-64,001
12,000	175,398	-	175,398	-163,398
-	87,486	-	87,486	-87,486
12,000	87,912	-	87,912	-75,912
9,831,000	10,737,679	-	10,737,679	-906,679
8,421,000	9,027,095	-	9,027,095	-606,095
1,410,000	1,710,584	-	1,710,584	-300,584
1,652,000	2,998,953	-	2,998,953	-1,346,953
1,521,000	2,893,258	-	2,893,258	-1,372,258
131,000	105,695	-	105,695	25,305
-	-	-	-	-
-	-	-	-	-
9,000	2,300	-	2,300	6,700
9,000	2,300	-	2,300	6,700
16,000	22,017	-	22,017	-6,017
16,000	22,017	-	22,017	-6,017
-	-	-	-	-
19,000	11,889	-	11,889	7,111
9,000	8,519	-	8,519	481

中央政府總預算  
歲入來源

中華民國112年01月01日

經資門併計

科		目	預算數			
款	項	目	名稱及編號	原預算數	預算增減數	合計
			0723320500			
		2	廢舊物資售價	15,000	-	15,000
			0723330000			
	119		臺灣高等檢察署高雄檢察分署	121,000	-	121,000
			0723330100			
		1	財產孳息	100,000	-	100,000
			0723330500			
		2	廢舊物資售價	21,000	-	21,000
			0723340000			
	120		臺灣高等檢察署花蓮檢察分署	41,000	-	41,000
			0723340100			
		1	財產孳息	32,000	-	32,000
			0723340500			
		2	廢舊物資售價	9,000	-	9,000
			0723350000			
	121		臺灣高等檢察署智慧財產檢察分署	5,000	-	5,000
			0723350500			
		1	廢舊物資售價	5,000	-	5,000
			0723410000			
	122		臺灣臺北地方檢察署	702,000	-	702,000
			0723410100			
		1	財產孳息	603,000	-	603,000
			0723410500			
		2	廢舊物資售價	99,000	-	99,000
			0723420000			
	123		臺灣士林地方檢察署	401,000	-	401,000
			0723420100			
		1	財產孳息	364,000	-	364,000
			0723420500			
		2	廢舊物資售價	37,000	-	37,000
			0723430000			
	124		臺灣新北地方檢察署	364,000	-	364,000
			0723430100			
		1	財產孳息	320,000	-	320,000
			0723430500			
		2	廢舊物資售價	44,000	-	44,000
			0723470000			
	125		臺灣桃園地方檢察署	25,000	-	25,000
			0723470100			
		1	財產孳息	8,000	-	8,000
			0723470500			
		2	廢舊物資售價	17,000	-	17,000
			0723480000			
	126		臺灣新竹地方檢察署	357,000	-	357,000

半年結算報告  
別結算表  
至112年06月30日

單位：新臺幣元

累計分配數	累計執行數			已分配尚 未執行數
	實現數	預收數	合計	
10,000	3,370	-	3,370	6,630
88,000	91,649	-	91,649	-3,649
82,000	81,020	-	81,020	980
6,000	10,629	-	10,629	-4,629
16,000	25,049	-	25,049	-9,049
16,000	25,049	-	25,049	-9,049
-	-	-	-	-
-	30	-	30	-30
-	30	-	30	-30
350,000	783,251	-	783,251	-433,251
300,000	755,557	-	755,557	-455,557
50,000	27,694	-	27,694	22,306
196,000	519,688	-	519,688	-323,688
196,000	511,553	-	511,553	-315,553
-	8,135	-	8,135	-8,135
186,000	28,533	-	28,533	157,467
164,000	28,533	-	28,533	135,467
22,000	-	-	-	22,000
17,000	28,810	-	28,810	-11,810
7,000	28,810	-	28,810	-21,810
10,000	-	-	-	10,000
149,000	359,209	-	359,209	-210,209



中央政府總預算  
歲入來源

中華民國112年01月01日

經資門併計

科		目	預算數			
款	項	目	名稱及編號	原預算數	預算增減數	合計
			0723480100			
		1	財產孳息	344,000	-	344,000
			0723480500			
		2	廢舊物資售價	13,000	-	13,000
	127		0723490000			
			臺灣苗栗地方檢察署	460,000	-	460,000
			0723490100			
		1	財產孳息	424,000	-	424,000
			0723490500			
		2	廢舊物資售價	36,000	-	36,000
	128		0723500000			
			臺灣臺中地方檢察署	996,000	-	996,000
			0723500100			
		1	財產孳息	839,000	-	839,000
			0723500500			
		2	廢舊物資售價	157,000	-	157,000
	129		0723510000			
			臺灣南投地方檢察署	238,000	-	238,000
			0723510100			
		1	財產孳息	173,000	-	173,000
			0723510500			
		2	廢舊物資售價	65,000	-	65,000
	130		0723520000			
			臺灣彰化地方檢察署	158,000	-	158,000
			0723520100			
		1	財產孳息	97,000	-	97,000
			0723520500			
		2	廢舊物資售價	61,000	-	61,000
	131		0723530000			
			臺灣雲林地方檢察署	72,000	-	72,000
			0723530100			
		1	財產孳息	29,000	-	29,000
			0723530500			
		2	廢舊物資售價	43,000	-	43,000
	132		0723540000			
			臺灣嘉義地方檢察署	242,000	-	242,000
			0723540100			
		1	財產孳息	60,000	-	60,000
			0723540500			
		2	廢舊物資售價	182,000	-	182,000
	133		0723560000			
			臺灣臺南地方檢察署	352,000	-	352,000
			0723560100			
		1	財產孳息	131,000	-	131,000

半年結算報告  
別結算表  
至112年06月30日

單位：新臺幣元

累計分配數	累計執行數			已分配尚 未執行數
	實現數	預收數	合計	
143,000	352,809	-	352,809	-209,809
6,000	6,400	-	6,400	-400
233,000	246,427	-	246,427	-13,427
215,000	214,312	-	214,312	688
18,000	32,115	-	32,115	-14,115
496,000	513,719	-	513,719	-17,719
430,000	387,440	-	387,440	42,560
66,000	126,279	-	126,279	-60,279
102,000	92,531	-	92,531	9,469
76,000	22,342	-	22,342	53,658
26,000	70,189	-	70,189	-44,189
71,000	16,215	-	16,215	54,785
41,000	16,215	-	16,215	24,785
30,000	-	-	-	30,000
36,000	21,475	-	21,475	14,525
15,000	14,400	-	14,400	600
21,000	7,075	-	7,075	13,925
116,000	19,740	-	19,740	96,260
26,000	5,790	-	5,790	20,210
90,000	13,950	-	13,950	76,050
5,000	111,336	-	111,336	-106,336
5,000	111,336	-	111,336	-106,336

中央政府總預算  
歲入來源

中華民國112年01月01日

經資門併計

科		目	預算數			
款	項	目	名稱及編號	原預算數	預算增減數	合計
			0723560500			
		2	廢舊物資售價	221,000	-	221,000
			0723570000			
	134		臺灣橋頭地方檢察署	90,000	-	90,000
			0723570100			
		1	財產孳息	73,000	-	73,000
			0723570500			
		2	廢舊物資售價	17,000	-	17,000
			0723580000			
	135		臺灣高雄地方檢察署	327,000	-	327,000
			0723580100			
		1	財產孳息	255,000	-	255,000
			0723580500			
		2	廢舊物資售價	72,000	-	72,000
			0723590000			
	136		臺灣屏東地方檢察署	90,000	-	90,000
			0723590100			
		1	財產孳息	36,000	-	36,000
			0723590500			
		2	廢舊物資售價	54,000	-	54,000
			0723600000			
	137		臺灣臺東地方檢察署	121,000	-	121,000
			0723600100			
		1	財產孳息	94,000	-	94,000
			0723600500			
		2	廢舊物資售價	27,000	-	27,000
			0723610000			
	138		臺灣花蓮地方檢察署	281,000	-	281,000
			0723610100			
		1	財產孳息	252,000	-	252,000
			0723610500			
		2	廢舊物資售價	29,000	-	29,000
			0723620000			
	139		臺灣宜蘭地方檢察署	181,000	-	181,000
			0723620100			
		1	財產孳息	136,000	-	136,000
			0723620500			
		2	廢舊物資售價	45,000	-	45,000
			0723630000			
	140		臺灣基隆地方檢察署	53,000	-	53,000
			0723630100			
		1	財產孳息	41,000	-	41,000
			0723630500			
		2	廢舊物資售價	12,000	-	12,000

半年結算報告  
別結算表  
至112年06月30日

單位：新臺幣元

累計分配數	累計執行數			已分配尚 未執行數
	實現數	預收數	合計	
-	-	-	-	-
45,000	9,557	-	9,557	35,443
37,000	7,767	-	7,767	29,233
8,000	1,790	-	1,790	6,210
180,000	213,956	-	213,956	-33,956
144,000	155,756	-	155,756	-11,756
36,000	58,200	-	58,200	-22,200
44,000	47,230	-	47,230	-3,230
18,000	2,900	-	2,900	15,100
26,000	44,330	-	44,330	-18,330
41,000	41,336	-	41,336	-336
41,000	41,336	-	41,336	-336
-	-	-	-	-
123,000	6,376	-	6,376	116,624
123,000	6,376	-	6,376	116,624
-	-	-	-	-
58,000	88,707	-	88,707	-30,707
58,000	70,665	-	70,665	-12,665
-	18,042	-	18,042	-18,042
26,000	3,061	-	3,061	22,939
20,000	2,400	-	2,400	17,600
6,000	661	-	661	5,339

中央政府總預算  
歲入來源

中華民國112年01月01日

經資門併計

科 目			預算數		
款	項	目 名稱及編號	原預算數	預算增減數	合計
	141	0723640000 臺灣澎湖地方檢察署	10,000	-	10,000
		0723640500 1 廢舊物資售價	10,000	-	10,000
	142	0723900000 福建高等檢察署金門檢察分署	111,000	-	111,000
		0723900100 1 財產孳息	108,000	-	108,000
		0723900500 2 廢舊物資售價	3,000	-	3,000
	143	0723910000 福建金門地方檢察署	21,000	-	21,000
		0723910100 1 財產孳息	2,000	-	2,000
		0723910500 2 廢舊物資售價	19,000	-	19,000
	144	0723920000 福建連江地方檢察署	14,000	-	14,000
		0723920500 1 廢舊物資售價	14,000	-	14,000
	145	0723950000 調查局	1,782,000	-	1,782,000
		0723950100 1 財產孳息	841,000	-	841,000
		0723950500 2 廢舊物資售價	941,000	-	941,000
	146	0726010000 經濟部	182,158,000	-	182,158,000
		0726010100 1 財產孳息	178,857,000	-	178,857,000
		0726010400 3 投資收回	-	-	-
		0726010500 4 廢舊物資售價	3,301,000	-	3,301,000
	147	0726100000 工業局	7,734,000	-	7,734,000
		0726100100 1 財產孳息	2,219,000	-	2,219,000
		0726100200 2 財產售價	5,304,000	-	5,304,000
		0726100500 3 廢舊物資售價	211,000	-	211,000
	148	0726200000 國際貿易局及所屬	1,566,427,000	-	1,566,427,000

半年結算報告  
別結算表  
至112年06月30日

單位：新臺幣元

累計分配數	累計執行數			已分配尚 未執行數
	實現數	預收數	合計	
5,000	-	-	-	5,000
5,000	-	-	-	5,000
108,000	112,270	-	112,270	-4,270
108,000	108,000	-	108,000	-
-	4,270	-	4,270	-4,270
1,000	-	-	-	1,000
1,000	-	-	-	1,000
-	-	-	-	-
-	-	-	-	-
-	-	-	-	-
1,211,000	1,017,376	-	1,017,376	193,624
811,000	815,766	-	815,766	-4,766
400,000	201,610	-	201,610	198,390
35,661,000	56,962,296	-	56,962,296	-21,301,296
35,360,000	56,700,857	-	56,700,857	-21,340,857
-	223,381	-	223,381	-223,381
301,000	38,058	-	38,058	262,942
307,000	526,672	-	526,672	-219,672
227,000	236,664	-	236,664	-9,664
-	-	-	-	-
80,000	290,008	-	290,008	-210,008
720,726,000	720,656,369	-	720,656,369	69,631

中央政府總預算  
歲入來源

中華民國112年01月01日

經資門併計

科		目	預算數			
款	項	目	名稱及編號	原預算數	預算增減數	合計
			0726200100			
		1	財產孳息	1,566,334,000	-	1,566,334,000
			0726200500			
		3	廢舊物資售價	93,000	-	93,000
			0726310000			
	149		標準檢驗局及所屬	4,348,000	-	4,348,000
			0726310100			
		1	財產孳息	3,907,000	-	3,907,000
			0726310500			
		2	廢舊物資售價	441,000	-	441,000
			0726410000			
	150		智慧財產局	1,048,000	-	1,048,000
			0726410100			
		1	財產孳息	1,016,000	-	1,016,000
			0726410500			
		2	廢舊物資售價	32,000	-	32,000
			0726550000			
	151		水利署及所屬	64,602,000	-	64,602,000
			0726550100			
		1	財產孳息	9,602,000	-	9,602,000
			0726550200			
		2	財產售價	50,000,000	-	50,000,000
			0726550500			
		3	廢舊物資售價	5,000,000	-	5,000,000
			0726750000			
	152		中小企業處	620,000	-	620,000
			0726750100			
		1	財產孳息	619,000	-	619,000
			0726750500			
		2	廢舊物資售價	1,000	-	1,000
			0726800000			
	153		加工出口區管理處及所屬	31,000	-	31,000
			0726800100			
		1	財產孳息	1,000	-	1,000
			0726800500			
		2	廢舊物資售價	30,000	-	30,000
			0726900000			
	154		中央地質調查所	354,000	-	354,000
			0726900100			
		1	財產孳息	172,000	-	172,000
			0726900500			
		2	廢舊物資售價	182,000	-	182,000
			0726960000			
	155		能源局	57,560,000	-	57,560,000

半年結算報告  
別結算表  
至112年06月30日

單位：新臺幣元

累計分配數	累計執行數			已分配尚 未執行數
	實現數	預收數	合計	
720,726,000	720,655,659	-	720,655,659	70,341
-	710	-	710	-710
1,433,000	1,325,038	-	1,325,038	107,962
1,108,000	587,886	-	587,886	520,114
325,000	737,152	-	737,152	-412,152
540,000	664,100	-	664,100	-124,100
524,000	520,800	-	520,800	3,200
16,000	143,300	-	143,300	-127,300
22,654,000	11,095,418	-	11,095,418	11,558,582
5,654,000	6,345,539	-	6,345,539	-691,539
17,000,000	3,381,297	-	3,381,297	13,618,703
-	1,368,582	-	1,368,582	-1,368,582
189,000	358,626	-	358,626	-169,626
188,000	358,626	-	358,626	-170,626
1,000	-	-	-	1,000
2,000	62,081	-	62,081	-60,081
1,000	2,806	-	2,806	-1,806
1,000	59,275	-	59,275	-58,275
199,000	83,594	-	83,594	115,406
84,000	62,580	-	62,580	21,420
115,000	21,014	-	21,014	93,986
40,955,000	40,412,233	-	40,412,233	542,767



中央政府總預算  
歲入來源

中華民國112年01月01日

經資門併計

科		目	預算數			
款	項	目	名稱及編號	原預算數	預算增減數	合計
			0726960100			
		1	財產孳息	57,560,000	-	57,560,000
	156		0729010000			
			交通部	7,010,000	-	7,010,000
			0729010100			
		1	財產孳息	6,840,000	-	6,840,000
			0729010500			
		3	廢舊物資售價	170,000	-	170,000
	157		0729110000			
			民用航空局	2,000	-	2,000
			0729110500			
		1	廢舊物資售價	2,000	-	2,000
	158		0729210000			
			中央氣象局	2,188,000	-	2,188,000
			0729210100			
		1	財產孳息	2,088,000	-	2,088,000
			0729210500			
		2	廢舊物資售價	100,000	-	100,000
	159		0729310000			
			觀光局及所屬	3,057,000	-	3,057,000
			0729310100			
		1	財產孳息	-	-	-
			0729310500			
		2	廢舊物資售價	3,057,000	-	3,057,000
	160		0729510000			
			運輸研究所	1,289,000	-	1,289,000
			0729510100			
		1	財產孳息	1,289,000	-	1,289,000
	161		0729710000			
			公路總局及所屬	177,481,000	-	177,481,000
			0729710100			
		1	財產孳息	54,152,000	-	54,152,000
			0729710500			
		2	廢舊物資售價	123,329,000	-	123,329,000
	162		0729810000			
			鐵道局及所屬	16,238,000	-	16,238,000
			0729810100			
		1	財產孳息	15,455,000	-	15,455,000
			0729810500			
		2	廢舊物資售價	783,000	-	783,000
	163		0730010000			
			勞動部	-	-	-
			0730010500			
		1	廢舊物資售價	-	-	-

半年結算報告  
別結算表  
至112年06月30日

單位：新臺幣元

累計分配數	累計執行數			已分配尚 未執行數
	實現數	預收數	合計	
40,955,000	40,412,233	-	40,412,233	542,767
3,404,000	5,141,477	-	5,141,477	-1,737,477
3,354,000	5,045,473	-	5,045,473	-1,691,473
50,000	96,004	-	96,004	-46,004
-	-	-	-	-
-	-	-	-	-
433,000	684,599	-	684,599	-251,599
403,000	410,966	-	410,966	-7,966
30,000	273,633	-	273,633	-243,633
1,530,000	366,725	-	366,725	1,163,275
-	4,469	-	4,469	-4,469
1,530,000	362,256	-	362,256	1,167,744
131,000	180,179	-	180,179	-49,179
131,000	180,179	-	180,179	-49,179
82,003,000	60,002,739	4,565,321	64,568,060	17,434,940
32,698,000	30,677,933	4,565,321	35,243,254	-2,545,254
49,305,000	29,324,806	-	29,324,806	19,980,194
2,973,000	10,336,363	-	10,336,363	-7,363,363
2,802,000	10,074,244	-	10,074,244	-7,272,244
171,000	262,119	-	262,119	-91,119
-	9,306	-	9,306	-9,306
-	9,306	-	9,306	-9,306

中央政府總預算  
歲入來源

中華民國112年01月01日

經資門併計

科		目	預算數			
款	項	目	名稱及編號	原預算數	預算增減數	合計
	164		0730100000 勞工保險局	250,000	-	250,000
			0730100100			
		1	財產孳息	155,000	-	155,000
			0730100500			
		2	廢舊物資售價	95,000	-	95,000
	165		0730200000 勞動力發展署及所屬	8,307,000	-	8,307,000
			0730200100			
		1	財產孳息	4,868,000	-	4,868,000
			0730200500			
		2	廢舊物資售價	3,439,000	-	3,439,000
	166		0730300000 職業安全衛生署	28,000	-	28,000
			0730300100			
		1	財產孳息	-	-	-
			0730300500			
		2	廢舊物資售價	28,000	-	28,000
	167		0730400000 勞動基金運用局	6,000	-	6,000
			0730400500			
		1	廢舊物資售價	6,000	-	6,000
	168		0730500000 勞動及職業安全衛生研究所	600,000	-	600,000
			0730500100			
		1	財產孳息	500,000	-	500,000
			0730500500			
		2	廢舊物資售價	100,000	-	100,000
	169		0739010000 僑務委員會	8,583,000	-	8,583,000
			0739010100			
		1	財產孳息	8,543,000	-	8,543,000
			0739010500			
		2	廢舊物資售價	40,000	-	40,000
	170		0748010000 原子能委員會	-	-	-
			0748010500			
		1	廢舊物資售價	-	-	-
	171		0748100000 輻射偵測中心	20,000	-	20,000
			0748100500			
		1	廢舊物資售價	20,000	-	20,000
			0748200000			
	172		放射性物料管理局	-	-	-

半年結算報告  
別結算表  
至112年06月30日

單位：新臺幣元

累計分配數	累計執行數			已分配尚 未執行數
	實現數	預收數	合計	
130,000	149,397	-	149,397	-19,397
83,000	83,868	-	83,868	-868
47,000	65,529	-	65,529	-18,529
3,692,000	4,750,494	-	4,750,494	-1,058,494
2,206,000	2,301,458	-	2,301,458	-95,458
1,486,000	2,449,036	-	2,449,036	-963,036
28,000	42,740	-	42,740	-14,740
-	42,740	-	42,740	-42,740
28,000	-	-	-	28,000
-	1,060	-	1,060	-1,060
-	1,060	-	1,060	-1,060
8,000	9,837	-	9,837	-1,837
6,000	8,000	-	8,000	-2,000
2,000	1,837	-	1,837	163
320,000	1,796,082	-	1,796,082	-1,476,082
300,000	1,796,082	-	1,796,082	-1,496,082
20,000	-	-	-	20,000
-	650	-	650	-650
-	650	-	650	-650
10,000	13,990	-	13,990	-3,990
10,000	13,990	-	13,990	-3,990
-	25,700	-	25,700	-25,700

中央政府總預算  
歲入來源

中華民國112年01月01日

經資門併計

科		目	預算數			
款	項	目	名稱及編號	原預算數	預算增減數	合計
			0748200500			
		1	廢舊物資售價	-	-	-
	173		0748300000			
			核能研究所	6,755,000	-	6,755,000
			0748300100			
		1	財產孳息	5,255,000	-	5,255,000
			0748300500			
		2	廢舊物資售價	1,500,000	-	1,500,000
	174		0751010000			
			農業委員會	25,491,000	-	25,491,000
			0751010100			
		1	財產孳息	23,991,000	-	23,991,000
			0751010500			
		2	廢舊物資售價	1,500,000	-	1,500,000
	175		0751020000			
			林務局	214,085,000	-	214,085,000
			0751020100			
		1	財產孳息	213,511,000	-	213,511,000
			0751020500			
		2	廢舊物資售價	574,000	-	574,000
	176		0751030000			
			水土保持局	380,000	-	380,000
			0751030100			
		1	財產孳息	1,000	-	1,000
			0751030500			
		2	廢舊物資售價	379,000	-	379,000
	177		0751040000			
			農業試驗所	963,000	-	963,000
			0751040100			
		1	財產孳息	213,000	-	213,000
			0751040500			
		2	廢舊物資售價	750,000	-	750,000
	178		0751050000			
			林業試驗所	702,000	-	702,000
			0751050100			
		1	財產孳息	402,000	-	402,000
			0751050500			
		2	廢舊物資售價	300,000	-	300,000
	179		0751060000			
			水產試驗所	2,824,000	-	2,824,000
			0751060100			
		1	財產孳息	2,557,000	-	2,557,000
			0751060500			
		2	廢舊物資售價	267,000	-	267,000

半年結算報告  
別結算表  
至112年06月30日

單位：新臺幣元

累計分配數	累計執行數			已分配尚 未執行數
	實現數	預收數	合計	
-	25,700	-	25,700	-25,700
4,814,000	2,869,813	-	2,869,813	1,944,187
3,314,000	1,456,763	-	1,456,763	1,857,237
1,500,000	1,413,050	-	1,413,050	86,950
12,928,000	17,458,880	-	17,458,880	-4,530,880
12,178,000	17,308,027	-	17,308,027	-5,130,027
750,000	150,853	-	150,853	599,147
125,074,000	37,341,536	-	37,341,536	87,732,464
124,776,000	36,775,753	-	36,775,753	88,000,247
298,000	565,783	-	565,783	-267,783
193,000	72,994	-	72,994	120,006
1,000	994	-	994	6
192,000	72,000	-	72,000	120,000
640,000	965,999	-	965,999	-325,999
90,000	171,766	-	171,766	-81,766
550,000	794,233	-	794,233	-244,233
491,000	2,363,833	-	2,363,833	-1,872,833
341,000	2,115,214	-	2,115,214	-1,774,214
150,000	248,619	-	248,619	-98,619
1,338,000	2,619,295	-	2,619,295	-1,281,295
1,188,000	2,619,295	-	2,619,295	-1,431,295
150,000	-	-	-	150,000

中央政府總預算  
歲入來源

中華民國112年01月01日

經資門併計

科 目			預算數		
款	項	目 名稱及編號	原預算數	預算增減數	合計
	180	0751070000 畜產試驗所	1,674,000	-	1,674,000
		0751070100			
	1	財產孳息	1,377,000	-	1,377,000
		0751070500			
	2	廢舊物資售價	297,000	-	297,000
	181	0751080000 家畜衛生試驗所	591,000	-	591,000
		0751080100			
	1	財產孳息	491,000	-	491,000
		0751080500			
	2	廢舊物資售價	100,000	-	100,000
	182	0751090000 農業藥物毒物試驗所	100,000	-	100,000
		0751090100			
	1	財產孳息	-	-	-
		0751090500			
	2	廢舊物資售價	100,000	-	100,000
	183	0751100000 特有生物研究保育中心	55,000	-	55,000
		0751100100			
	1	財產孳息	55,000	-	55,000
	184	0751110000 茶業改良場	94,000	-	94,000
		0751110100			
	1	財產孳息	14,000	-	14,000
		0751110500			
	2	廢舊物資售價	80,000	-	80,000
	185	0751120000 種苗改良繁殖場	100,000	-	100,000
		0751120500			
	1	廢舊物資售價	100,000	-	100,000
		0751120100			
	2	財產孳息	-	-	-
	186	0751130000 桃園區農業改良場	340,000	-	340,000
		0751130100			
	1	財產孳息	240,000	-	240,000
		0751130500			
	2	廢舊物資售價	100,000	-	100,000
	187	0751140000 苗栗區農業改良場	120,000	-	120,000
		0751140500			
	1	廢舊物資售價	120,000	-	120,000

半年結算報告  
別結算表  
至112年06月30日

單位：新臺幣元

累計分配數	累計執行數			已分配尚 未執行數
	實現數	預收數	合計	
872,000	1,158,050	-	1,158,050	-286,050
872,000	460,214	-	460,214	411,786
-	697,836	-	697,836	-697,836
446,000	399,081	-	399,081	46,919
346,000	399,081	-	399,081	-53,081
100,000	-	-	-	100,000
100,000	177,852	-	177,852	-77,852
-	8,972	-	8,972	-8,972
100,000	168,880	-	168,880	-68,880
9,000	8,583	-	8,583	417
9,000	8,583	-	8,583	417
29,000	195,338	-	195,338	-166,338
9,000	18,947	-	18,947	-9,947
20,000	176,391	-	176,391	-156,391
-	176,042	-	176,042	-176,042
-	175,992	-	175,992	-175,992
-	50	-	50	-50
140,000	140,966	-	140,966	-966
140,000	140,966	-	140,966	-966
-	-	-	-	-
60,000	154,019	-	154,019	-94,019
60,000	-	-	-	60,000



中央政府總預算  
歲入來源

中華民國112年01月01日

經資門併計

科		目	預算數			
款	項	目	名稱及編號	原預算數	預算增減數	合計
			0751140100			
		2	財產孳息	-	-	-
	188		0751150000			
			臺中區農業改良場	161,000	-	161,000
			0751150100			
		1	財產孳息	4,000	-	4,000
			0751150500			
		2	廢舊物資售價	157,000	-	157,000
	189		0751160000			
			臺南區農業改良場	244,000	-	244,000
			0751160100			
		1	財產孳息	144,000	-	144,000
			0751160500			
		2	廢舊物資售價	100,000	-	100,000
	190		0751170000			
			高雄區農業改良場	20,000	-	20,000
			0751170500			
		1	廢舊物資售價	20,000	-	20,000
	191		0751180000			
			花蓮區農業改良場	90,000	-	90,000
			0751180500			
		1	廢舊物資售價	90,000	-	90,000
	192		0751190000			
			臺東區農業改良場	20,000	-	20,000
			0751190500			
		1	廢舊物資售價	20,000	-	20,000
			0751190100			
		2	財產孳息	-	-	-
	193		0751200000			
			漁業署及所屬	73,232,000	-	73,232,000
			0751200100			
		1	財產孳息	72,907,000	-	72,907,000
			0751200500			
		2	廢舊物資售價	325,000	-	325,000
	194		0751500000			
			動植物防疫檢疫局及所屬	1,277,000	-	1,277,000
			0751500100			
		1	財產孳息	1,197,000	-	1,197,000
			0751500500			
		2	廢舊物資售價	80,000	-	80,000
	195		0751600000			
			農業金融局	83,000	-	83,000
			0751600100			
		1	財產孳息	81,000	-	81,000

半年結算報告  
別結算表  
至112年06月30日

單位：新臺幣元

累計分配數	累計執行數			已分配尚 未執行數
	實現數	預收數	合計	
-	154,019	-	154,019	-154,019
61,000	118,268	-	118,268	-57,268
4,000	18,269	-	18,269	-14,269
57,000	99,999	-	99,999	-42,999
72,000	72,000	-	72,000	-
72,000	72,000	-	72,000	-
-	-	-	-	-
20,000	52,000	-	52,000	-32,000
20,000	52,000	-	52,000	-32,000
40,000	14,070	-	14,070	25,930
40,000	14,070	-	14,070	25,930
-	26	-	26	-26
-	-	-	-	-
-	26	-	26	-26
37,919,000	42,939,204	-	42,939,204	-5,020,204
37,769,000	42,549,661	-	42,549,661	-4,780,661
150,000	389,543	-	389,543	-239,543
1,167,000	1,849,714	-	1,849,714	-682,714
1,137,000	1,576,742	-	1,576,742	-439,742
30,000	272,972	-	272,972	-242,972
81,000	89,320	-	89,320	-8,320
81,000	81,320	-	81,320	-320

中央政府總預算

歲入來源

中華民國112年01月01日

經資門併計

科 目			預算數		
款	項	目 名稱及編號	原預算數	預算增減數	合計
		0751600500			
		2 廢舊物資售價	2,000	-	2,000
		0751700000			
	196	農糧署及所屬	3,989,000	-	3,989,000
		0751700100			
		1 財產孳息	3,764,000	-	3,764,000
		0751700500			
		2 廢舊物資售價	225,000	-	225,000
		0751800000			
	197	農田水利署	240,000	-	240,000
		0751800100			
		1 財產孳息	240,000	-	240,000
		0757010000			
	198	衛生福利部	6,095,000	-	6,095,000
		0757010100			
		1 財產孳息	5,985,000	-	5,985,000
		0757010500			
		2 廢舊物資售價	110,000	-	110,000
		0757050000			
	199	疾病管制署	665,000	-	665,000
		0757050100			
		1 財產孳息	375,000	-	375,000
		0757050500			
		2 廢舊物資售價	290,000	-	290,000
		0757150000			
	200	食品藥物管理署	257,000	-	257,000
		0757150100			
		1 財產孳息	128,000	-	128,000
		0757150500			
		2 廢舊物資售價	129,000	-	129,000
		0757250000			
	201	中央健康保險署	2,472,000	-	2,472,000
		0757250100			
		1 財產孳息	1,899,000	-	1,899,000
		0757250500			
		2 廢舊物資售價	573,000	-	573,000
		0757300000			
	202	國民健康署	161,000	-	161,000
		0757300100			
		1 財產孳息	111,000	-	111,000
		0757300500			
		2 廢舊物資售價	50,000	-	50,000
		0757350000			
	203	社會及家庭署	54,000	-	54,000

半年結算報告  
別結算表  
至112年06月30日

單位：新臺幣元

累計分配數	累計執行數			已分配尚 未執行數
	實現數	預收數	合計	
-	8,000	-	8,000	-8,000
1,847,000	3,806,868	-	3,806,868	-1,959,868
1,717,000	3,650,326	-	3,650,326	-1,933,326
130,000	156,542	-	156,542	-26,542
120,000	122,427	-	122,427	-2,427
120,000	122,427	-	122,427	-2,427
2,508,000	4,135,728	-	4,135,728	-1,627,728
2,508,000	4,075,765	-	4,075,765	-1,567,765
-	59,963	-	59,963	-59,963
257,000	426,969	-	426,969	-169,969
227,000	281,674	-	281,674	-54,674
30,000	145,295	-	145,295	-115,295
137,000	994,469	-	994,469	-857,469
57,000	95,369	-	95,369	-38,369
80,000	899,100	-	899,100	-819,100
1,387,000	1,334,948	-	1,334,948	52,052
1,186,000	1,285,954	-	1,285,954	-99,954
201,000	48,994	-	48,994	152,006
78,000	275,908	-	275,908	-197,908
54,000	57,759	-	57,759	-3,759
24,000	218,149	-	218,149	-194,149
54,000	320,146	-	320,146	-266,146

中央政府總預算  
歲入來源

中華民國112年01月01日

經資門併計

科		目	預算數			
款	項	目	名稱及編號	原預算數	預算增減數	合計
			0757350100			
		1	財產孳息	54,000	-	54,000
			0757350500			
		2	廢舊物資售價	-	-	-
	205		0760010000			
			環境保護署	754,000	-	754,000
			0760010100			
		1	財產孳息	70,000	-	70,000
			0760010500			
		2	廢舊物資售價	684,000	-	684,000
	206		0760030000			
			毒物及化學物質局	6,000	-	6,000
			0760030100			
		1	財產孳息	5,000	-	5,000
			0760030500			
		2	廢舊物資售價	1,000	-	1,000
	207		0760100000			
			環境檢驗所	1,221,000	-	1,221,000
			0760100100			
		1	財產孳息	1,221,000	-	1,221,000
	208		0760200000			
			環境保護人員訓練所	2,000	-	2,000
			0760200500			
		1	廢舊物資售價	2,000	-	2,000
			0760200100			
		2	財產孳息	-	-	-
	209		0761010000			
			文化部	32,485,000	-	32,485,000
			0761010100			
		1	財產孳息	32,475,000	-	32,475,000
			0761010500			
		2	廢舊物資售價	10,000	-	10,000
	210		0761100000			
			文化資產局	2,407,000	-	2,407,000
			0761100100			
		1	財產孳息	2,407,000	-	2,407,000
			0761100500			
		2	廢舊物資售價	-	-	-
	211		0761200000			
			影視及流行音樂產業局	670,000	-	670,000
			0761200100			
		1	財產孳息	669,000	-	669,000
			0761200500			
		2	廢舊物資售價	1,000	-	1,000

半年結算報告  
別結算表  
至112年06月30日

單位：新臺幣元

累計分配數	累計執行數			已分配尚 未執行數
	實現數	預收數	合計	
54,000	309,033	-	309,033	-255,033
-	11,113	-	11,113	-11,113
186,000	636,295	-	636,295	-450,295
40,000	71,030	-	71,030	-31,030
146,000	565,265	-	565,265	-419,265
3,000	5,800	-	5,800	-2,800
3,000	5,800	-	5,800	-2,800
-	-	-	-	-
50,000	54,560	-	54,560	-4,560
50,000	54,560	-	54,560	-4,560
-	854	-	854	-854
-	-	-	-	-
-	854	-	854	-854
20,477,000	21,962,379	-	21,962,379	-1,485,379
20,475,000	21,643,349	-	21,643,349	-1,168,349
2,000	319,030	-	319,030	-317,030
1,170,000	1,152,730	-	1,152,730	17,270
1,170,000	610,491	-	610,491	559,509
-	542,239	-	542,239	-542,239
667,000	686,098	-	686,098	-19,098
667,000	686,098	-	686,098	-19,098
-	-	-	-	-

中央政府總預算  
歲入來源

中華民國112年01月01日

經資門併計

科 目			預算數		
款	項	目 名稱及編號	原預算數	預算增減數	合計
	212	0761300000 國立傳統藝術中心	32,488,000	-	32,488,000
		0761300100			
	1	財產孳息	32,488,000	-	32,488,000
		0761300500			
	2	廢舊物資售價	-	-	-
	213	0761400000 國立臺灣美術館及所屬	5,110,000	-	5,110,000
		0761400100			
	1	財產孳息	5,110,000	-	5,110,000
		0761400500			
	2	廢舊物資售價	-	-	-
	214	0761500000 國立臺灣工藝研究發展中心	2,575,000	-	2,575,000
		0761500100			
	1	財產孳息	2,425,000	-	2,425,000
		0761500500			
	2	廢舊物資售價	150,000	-	150,000
	215	0761600000 國立臺灣博物館	5,024,000	-	5,024,000
		0761600100			
	1	財產孳息	5,021,000	-	5,021,000
		0761600500			
	2	廢舊物資售價	3,000	-	3,000
	216	0761700000 國立臺灣史前文化博物館	979,000	-	979,000
		0761700100			
	1	財產孳息	959,000	-	959,000
		0761700500			
	2	廢舊物資售價	20,000	-	20,000
	217	0761800000 國家人權博物館	153,000	-	153,000
		0761800100			
	1	財產孳息	151,000	-	151,000
		0761800500			
	2	廢舊物資售價	2,000	-	2,000
	218	0761810000 國立臺灣歷史博物館	1,260,000	-	1,260,000
		0761810100			
	1	財產孳息	1,250,000	-	1,250,000
		0761810500			
	2	廢舊物資售價	10,000	-	10,000
		0761820000			
	219	國立臺灣文學館	778,000	-	778,000

半年結算報告  
別結算表  
至112年06月30日

單位：新臺幣元

累計分配數	累計執行數			已分配尚 未執行數
	實現數	預收數	合計	
22,628,000	22,583,357	-	22,583,357	44,643
22,628,000	22,566,857	-	22,566,857	61,143
-	16,500	-	16,500	-16,500
3,200,000	3,324,638	-	3,324,638	-124,638
3,200,000	3,286,367	-	3,286,367	-86,367
-	38,271	-	38,271	-38,271
391,000	168,490	-	168,490	222,510
361,000	143,690	-	143,690	217,310
30,000	24,800	-	24,800	5,200
4,995,000	2,040,315	-	2,040,315	2,954,685
4,995,000	2,040,315	-	2,040,315	2,954,685
-	-	-	-	-
126,000	144,820	-	144,820	-18,820
126,000	112,020	-	112,020	13,980
-	32,800	-	32,800	-32,800
77,000	33,250	-	33,250	43,750
75,000	33,250	-	33,250	41,750
2,000	-	-	-	2,000
635,000	1,431,976	-	1,431,976	-796,976
635,000	942,131	-	942,131	-307,131
-	489,845	-	489,845	-489,845
396,000	460,234	-	460,234	-64,234



中央政府總預算  
歲入來源

中華民國112年01月01日

經資門併計

科 目			預算數		
款	項	目 名稱及編號	原預算數	預算增減數	合計
		0761820100			
		1 財產孳息	778,000	-	778,000
		0761820500			
		2 廢舊物資售價	-	-	-
	220	0765010000 國家科學及技術委員會	12,029,000	-	12,029,000
		0765010100			
		1 財產孳息	12,009,000	-	12,009,000
		0765010500			
		2 廢舊物資售價	20,000	-	20,000
	221	0765100000 新竹科學園區管理局	175,242,000	-	175,242,000
		0765100100			
		1 財產孳息	222,000	-	222,000
		0765100200			
		2 財產售價	175,000,000	-	175,000,000
		0765100500			
		3 廢舊物資售價	20,000	-	20,000
	222	0765200000 中部科學園區管理局	25,000	-	25,000
		0765200100			
		1 財產孳息	12,000	-	12,000
		0765200500			
		2 廢舊物資售價	13,000	-	13,000
	223	0765300000 南部科學園區管理局	216,000	-	216,000
		0765300100			
		1 財產孳息	37,000	-	37,000
		0765300500			
		2 廢舊物資售價	179,000	-	179,000
	224	0766010000 金融監督管理委員會	1,085,000	-	1,085,000
		0766010100			
		1 財產孳息	1,085,000	-	1,085,000
	225	0766100000 銀行局	515,000	-	515,000
		0766100100			
		1 財產孳息	497,000	-	497,000
		0766100500			
		2 廢舊物資售價	18,000	-	18,000
	226	0766200000 證券期貨局	10,000	-	10,000
		0766200500			
		1 廢舊物資售價	10,000	-	10,000

半年結算報告  
別結算表  
至112年06月30日

單位：新臺幣元

累計分配數	累計執行數			已分配尚 未執行數
	實現數	預收數	合計	
396,000	457,594	-	457,594	-61,594
-	2,640	-	2,640	-2,640
5,336,000	5,693,320	-	5,693,320	-357,320
5,326,000	5,693,320	-	5,693,320	-367,320
10,000	-	-	-	10,000
242,000	221,220	-	221,220	20,780
222,000	221,220	-	221,220	780
-	-	-	-	-
20,000	-	-	-	20,000
-	217	-	217	-217
-	217	-	217	-217
-	-	-	-	-
112,000	52,000	-	52,000	60,000
22,000	52,000	-	52,000	-30,000
90,000	-	-	-	90,000
400,000	352,711	-	352,711	47,289
400,000	352,711	-	352,711	47,289
120,000	129,630	-	129,630	-9,630
120,000	127,440	-	127,440	-7,440
-	2,190	-	2,190	-2,190
10,000	15,170	-	15,170	-5,170
10,000	15,170	-	15,170	-5,170

中央政府總預算  
歲入來源

中華民國112年01月01日

經資門併計

科 目			預算數		
款	項	目 名稱及編號	原預算數	預算增減數	合計
	227	0766300000 保險局	73,000	-	73,000
		0766300100			
	1	財產孳息	73,000	-	73,000
		0766300500			
	2	廢舊物資售價	-	-	-
	228	0766400000 檢查局	247,000	-	247,000
		0766400100			
	1	財產孳息	237,000	-	237,000
		0766400500			
	2	廢舊物資售價	10,000	-	10,000
	229	0767100000 海巡署及所屬	7,177,000	-	7,177,000
		0767100100			
	1	財產孳息	4,076,000	-	4,076,000
		0767100500			
	2	廢舊物資售價	3,101,000	-	3,101,000
	230	0769010000 國軍退除役官兵輔導委員會	9,464,000	-	9,464,000
		0769010100			
	1	財產孳息	7,497,000	-	7,497,000
		0769010500			
	2	廢舊物資售價	1,967,000	-	1,967,000
	231	0762010000 數位發展部	-	-	-
		0762010100			
	1	財產孳息	-	-	-
	232	0762100000 資通安全署	-	-	-
		0762100500			
	1	廢舊物資售價	-	-	-
	233	0762200000 數位產業署	-	-	-
		0762200100			
	1	財產孳息	-	-	-
5		0800000000 營業盈餘及事業收入	264,207,678,000	-	264,207,678,000
	1	0803010000 行政院	195,224,955,000	-	195,224,955,000
		0803010100			
	1	營業基金盈餘繳庫	180,224,955,000	-	180,224,955,000
		0803010200			
	2	非營業特種基金賸餘繳庫	15,000,000,000	-	15,000,000,000

半年結算報告  
別結算表  
至112年06月30日

單位：新臺幣元

累計分配數	累計執行數			已分配尚 未執行數
	實現數	預收數	合計	
-	3,019	-	3,019	-3,019
-	-	-	-	-
-	3,019	-	3,019	-3,019
-	183,100	-	183,100	-183,100
-	-	-	-	-
-	183,100	-	183,100	-183,100
3,954,000	32,350,873	-	32,350,873	-28,396,873
2,435,000	8,471,536	-	8,471,536	-6,036,536
1,519,000	23,879,337	-	23,879,337	-22,360,337
4,613,000	6,553,806	26,855	6,580,661	-1,967,661
3,946,000	5,332,926	26,855	5,359,781	-1,413,781
667,000	1,220,880	-	1,220,880	-553,880
-	1,171,885	-	1,171,885	-1,171,885
-	1,171,885	-	1,171,885	-1,171,885
-	470	-	470	-470
-	470	-	470	-470
-	80,584	-	80,584	-80,584
-	80,584	-	80,584	-80,584
89,400,724,000	89,400,724,500	-	89,400,724,500	-500
84,281,239,000	84,281,239,000	-	84,281,239,000	-
84,281,239,000	84,281,239,000	-	84,281,239,000	-
-	-	-	-	-

中央政府總預算  
歲入來源

中華民國112年01月01日

經資門併計

科		目	預算數			
款	項	目	名稱及編號	原預算數	預算增減數	合計
	2		0803400000 國立故宮博物院	85,000,000	-	85,000,000
	1		0803400200 非營業特種基金賸餘繳庫	85,000,000	-	85,000,000
	3		0817010000 財政部	16,613,123,000	-	16,613,123,000
	1		0817010100 營業基金盈餘繳庫	9,103,515,000	-	9,103,515,000
	2		0817010300 投資收益	7,509,608,000	-	7,509,608,000
	4		0817400000 國有財產署及所屬	615,251,000	-	615,251,000
	1		0817400100 營業基金盈餘繳庫	615,251,000	-	615,251,000
	5		0826010000 經濟部	11,088,267,000	-	11,088,267,000
	1		0826010100 營業基金盈餘繳庫	4,702,887,000	-	4,702,887,000
	2		0826010200 非營業特種基金賸餘繳庫	27,186,000	-	27,186,000
	3		0826010300 投資收益	6,358,194,000	-	6,358,194,000
	6		0829010000 交通部	38,760,939,000	-	38,760,939,000
	1		0829010100 營業基金盈餘繳庫	11,187,367,000	-	11,187,367,000
	2		0829010200 非營業特種基金賸餘繳庫	3,980,595,000	-	3,980,595,000
	3		0829010300 投資收益	23,592,977,000	-	23,592,977,000
	7		0851010000 農業委員會	814,600,000	-	814,600,000
	1		0851010300 投資收益	814,600,000	-	814,600,000
	8		0857150000 食品藥物管理署	200,000,000	-	200,000,000
	1		0857150200 非營業特種基金賸餘繳庫	200,000,000	-	200,000,000
	10		0866010000 金融監督管理委員會	805,543,000	-	805,543,000
	1		0866010200 非營業特種基金賸餘繳庫	805,543,000	-	805,543,000
6			1000000000 捐獻及贈與收入	-	-	-



中央政府總預算  
歲入來源

中華民國112年01月01日

經資門併計

科		目	預算數			
款	項	目	名稱及編號	原預算數	預算增減數	合計
	1		1017100000 國庫署	-	-	-
	1		1017100100 捐獻收入	-	-	-
7			1200000000 其他收入	15,388,096,000	-	15,388,096,000
	1		1202010000 總統府	318,000	-	318,000
	1		1202010200 雜項收入	318,000	-	318,000
	2		1202100000 國家安全會議	18,000	-	18,000
	1		1202100200 雜項收入	18,000	-	18,000
	3		1202300000 國史館	380,000	-	380,000
	1		1202300200 雜項收入	380,000	-	380,000
	4		1202310000 國史館臺灣文獻館	713,000	-	713,000
	1		1202310200 雜項收入	713,000	-	713,000
	5		1202400000 中央研究院	139,437,000	-	139,437,000
	1		1202400200 雜項收入	139,437,000	-	139,437,000
	6		1203010000 行政院	1,205,000	-	1,205,000
	1		1203010200 雜項收入	1,205,000	-	1,205,000
	7		1203100000 主計總處	904,000	-	904,000
	1		1203100200 雜項收入	904,000	-	904,000
	8		1203300000 人事行政總處	159,000	-	159,000
	1		1203300200 雜項收入	159,000	-	159,000
	9		1203340000 公務人力發展學院	699,000	-	699,000
	1		1203340200 雜項收入	699,000	-	699,000
	10		1203400000 國立故宮博物院	1,652,000	-	1,652,000

半年結算報告  
別結算表  
至112年06月30日

單位：新臺幣元

累計分配數	累計執行數			已分配尚 未執行數
	實現數	預收數	合計	
-	475,920	-	475,920	-475,920
-	475,920	-	475,920	-475,920
5,894,022,000	10,707,377,264	-	10,707,377,264	-4,813,355,264
134,000	227,393	-	227,393	-93,393
134,000	227,393	-	227,393	-93,393
9,000	9,000	-	9,000	-
9,000	9,000	-	9,000	-
205,000	689,016	-	689,016	-484,016
205,000	689,016	-	689,016	-484,016
30,000	108,434	-	108,434	-78,434
30,000	108,434	-	108,434	-78,434
61,992,000	54,881,935	-	54,881,935	7,110,065
61,992,000	54,881,935	-	54,881,935	7,110,065
603,000	578,002	-	578,002	24,998
603,000	578,002	-	578,002	24,998
385,000	472,687	-	472,687	-87,687
385,000	472,687	-	472,687	-87,687
78,000	110,269	-	110,269	-32,269
78,000	110,269	-	110,269	-32,269
262,000	108,255	-	108,255	153,745
262,000	108,255	-	108,255	153,745
616,000	773,263	-	773,263	-157,263



中央政府總預算  
歲入來源

中華民國112年01月01日

經資門併計

科 目			預算數		
款	項	目 名稱及編號	原預算數	預算增減數	合計
		1203400200			
	1	雜項收入	1,652,000	-	1,652,000
		1203410000			
	11	國家發展委員會	1,919,000	-	1,919,000
		1203410200			
	1	雜項收入	1,919,000	-	1,919,000
		1203420000			
	12	檔案管理局	224,000	-	224,000
		1203420200			
	1	雜項收入	224,000	-	224,000
		1203610000			
	13	原住民族委員會	30,170,000	-	30,170,000
		1203610200			
	1	雜項收入	30,170,000	-	30,170,000
		1203620000			
	14	原住民族文化發展中心	369,000	-	369,000
		1203620200			
	1	雜項收入	369,000	-	369,000
		1203640000			
	15	客家委員會及所屬	3,848,000	-	3,848,000
		1203640200			
	1	雜項收入	3,848,000	-	3,848,000
		1203670000			
	16	中央選舉委員會及所屬	373,000	-	373,000
		1203670200			
	1	雜項收入	373,000	-	373,000
		1203820000			
	17	公平交易委員會	90,000	-	90,000
		1203820200			
	1	雜項收入	90,000	-	90,000
		1203850000			
	18	國家通訊傳播委員會	-	-	-
		1203850200			
	1	雜項收入	-	-	-
		1203900000			
	19	大陸委員會	32,000	-	32,000
		1203900200			
	1	雜項收入	32,000	-	32,000
		1203910000			
	20	國家運輸安全調查委員會	8,000	-	8,000
		1203910200			
	1	雜項收入	8,000	-	8,000
		1203950000			
	21	公共工程委員會	2,215,000	-	2,215,000

半年結算報告  
別結算表  
至112年06月30日

單位：新臺幣元

累計分配數	累計執行數			已分配尚 未執行數
	實現數	預收數	合計	
616,000	773,263	-	773,263	-157,263
857,000	1,411,782	-	1,411,782	-554,782
857,000	1,411,782	-	1,411,782	-554,782
50,000	253,065	-	253,065	-203,065
50,000	253,065	-	253,065	-203,065
10,062,000	40,197,002	-	40,197,002	-30,135,002
10,062,000	40,197,002	-	40,197,002	-30,135,002
105,000	141,492	-	141,492	-36,492
105,000	141,492	-	141,492	-36,492
1,624,000	11,749,369	-	11,749,369	-10,125,369
1,624,000	11,749,369	-	11,749,369	-10,125,369
189,000	319,409	-	319,409	-130,409
189,000	319,409	-	319,409	-130,409
24,000	68,297	-	68,297	-44,297
24,000	68,297	-	68,297	-44,297
-	7,161	-	7,161	-7,161
-	7,161	-	7,161	-7,161
12,000	26,124	-	26,124	-14,124
12,000	26,124	-	26,124	-14,124
5,000	19,280	-	19,280	-14,280
5,000	19,280	-	19,280	-14,280
2,167,000	2,258,336	-	2,258,336	-91,336

中央政府總預算  
歲入來源

中華民國112年01月01日

經資門併計

科 目			預算數		
款	項	目 名稱及編號	原預算數	預算增減數	合計
		1203950200			
	1	雜項收入	2,215,000	-	2,215,000
		1204010000			
	22	立法院	998,000	-	998,000
		1204010200			
	1	雜項收入	998,000	-	998,000
		1205010000			
	23	司法院	1,514,000	-	1,514,000
		1205010200			
	1	雜項收入	1,514,000	-	1,514,000
		1205050000			
	24	最高法院	860,000	-	860,000
		1205050200			
	1	雜項收入	860,000	-	860,000
		1205100000			
	25	最高行政法院	138,000	-	138,000
		1205100200			
	1	雜項收入	138,000	-	138,000
		1205110000			
	26	臺北高等行政法院	388,000	-	388,000
		1205110200			
	1	雜項收入	388,000	-	388,000
		1205120000			
	27	臺中高等行政法院	891,000	-	891,000
		1205120200			
	1	雜項收入	891,000	-	891,000
		1205130000			
	28	高雄高等行政法院	653,000	-	653,000
		1205130200			
	1	雜項收入	653,000	-	653,000
		1205200000			
	29	懲戒法院	114,000	-	114,000
		1205200200			
	1	雜項收入	114,000	-	114,000
		1205250000			
	30	法官學院	8,000	-	8,000
		1205250200			
	1	雜項收入	8,000	-	8,000
		1205260000			
	31	智慧財產及商業法院	287,000	-	287,000
		1205260200			
	1	雜項收入	287,000	-	287,000
		1205300000			
	32	臺灣高等法院	1,458,000	-	1,458,000

半年結算報告  
別結算表  
至112年06月30日

單位：新臺幣元

累計分配數	累計執行數			已分配尚 未執行數
	實現數	預收數	合計	
2,167,000	2,258,336	-	2,258,336	-91,336
791,000	824,917	-	824,917	-33,917
791,000	824,917	-	824,917	-33,917
1,291,000	2,938,008	-	2,938,008	-1,647,008
1,291,000	2,938,008	-	2,938,008	-1,647,008
427,000	323,921	-	323,921	103,079
427,000	323,921	-	323,921	103,079
66,000	67,915	-	67,915	-1,915
66,000	67,915	-	67,915	-1,915
190,000	159,565	-	159,565	30,435
190,000	159,565	-	159,565	30,435
444,000	404,631	-	404,631	39,369
444,000	404,631	-	404,631	39,369
317,000	303,597	-	303,597	13,403
317,000	303,597	-	303,597	13,403
58,000	59,342	-	59,342	-1,342
58,000	59,342	-	59,342	-1,342
4,000	4,200	-	4,200	-200
4,000	4,200	-	4,200	-200
158,000	189,418	-	189,418	-31,418
158,000	189,418	-	189,418	-31,418
722,000	616,186	-	616,186	105,814

中央政府總預算  
歲入來源

中華民國112年01月01日

經資門併計

科		目	預算數			
款	項	目	名稱及編號	原預算數	預算增減數	合計
			1205300200			
		1	雜項收入	1,458,000	-	1,458,000
	33		1205310000			
			臺灣高等法院臺中分院	2,427,000	-	2,427,000
			1205310200			
		1	雜項收入	2,427,000	-	2,427,000
	34		1205320000			
			臺灣高等法院臺南分院	1,248,000	-	1,248,000
			1205320200			
		1	雜項收入	1,248,000	-	1,248,000
	35		1205330000			
			臺灣高等法院高雄分院	1,140,000	-	1,140,000
			1205330200			
		1	雜項收入	1,140,000	-	1,140,000
	36		1205340000			
			臺灣高等法院花蓮分院	639,000	-	639,000
			1205340200			
		1	雜項收入	639,000	-	639,000
	37		1205410000			
			臺灣臺北地方法院	101,119,000	-	101,119,000
			1205410200			
		1	雜項收入	101,119,000	-	101,119,000
	38		1205420000			
			臺灣士林地方法院	84,143,000	-	84,143,000
			1205420200			
		1	雜項收入	84,143,000	-	84,143,000
	39		1205430000			
			臺灣新北地方法院	35,201,000	-	35,201,000
			1205430200			
		1	雜項收入	35,201,000	-	35,201,000
	40		1205470000			
			臺灣桃園地方法院	25,368,000	-	25,368,000
			1205470200			
		1	雜項收入	25,368,000	-	25,368,000
	41		1205480000			
			臺灣新竹地方法院	19,796,000	-	19,796,000
			1205480200			
		1	雜項收入	19,796,000	-	19,796,000
	42		1205490000			
			臺灣苗栗地方法院	1,816,000	-	1,816,000
			1205490200			
		1	雜項收入	1,816,000	-	1,816,000
	43		1205500000			
			臺灣臺中地方法院	39,987,000	-	39,987,000

半年結算報告  
別結算表  
至112年06月30日

單位：新臺幣元

累計分配數	累計執行數			已分配尚 未執行數
	實現數	預收數	合計	
722,000	616,186	-	616,186	105,814
1,197,000	1,277,273	-	1,277,273	-80,273
1,197,000	1,277,273	-	1,277,273	-80,273
624,000	831,755	-	831,755	-207,755
624,000	831,755	-	831,755	-207,755
486,000	464,762	-	464,762	21,238
486,000	464,762	-	464,762	21,238
318,000	324,662	-	324,662	-6,662
318,000	324,662	-	324,662	-6,662
38,371,000	64,547,218	-	64,547,218	-26,176,218
38,371,000	64,547,218	-	64,547,218	-26,176,218
42,060,000	15,024,869	-	15,024,869	27,035,131
42,060,000	15,024,869	-	15,024,869	27,035,131
16,238,000	16,823,622	-	16,823,622	-585,622
16,238,000	16,823,622	-	16,823,622	-585,622
12,684,000	13,208,878	-	13,208,878	-524,878
12,684,000	13,208,878	-	13,208,878	-524,878
9,065,000	4,256,858	-	4,256,858	4,808,142
9,065,000	4,256,858	-	4,256,858	4,808,142
911,000	7,234,844	-	7,234,844	-6,323,844
911,000	7,234,844	-	7,234,844	-6,323,844
19,445,000	19,223,670	-	19,223,670	221,330

中央政府總預算  
歲入來源

中華民國112年01月01日

經資門併計

科 目			預算數		
款	項	目 名稱及編號	原預算數	預算增減數	合計
		1205500200			
		1 雜項收入	39,987,000	-	39,987,000
		1205510000			
	44	臺灣南投地方法院	2,327,000	-	2,327,000
		1205510200			
		1 雜項收入	2,327,000	-	2,327,000
		1205520000			
	45	臺灣彰化地方法院	10,556,000	-	10,556,000
		1205520200			
		1 雜項收入	10,556,000	-	10,556,000
		1205530000			
	46	臺灣雲林地方法院	3,056,000	-	3,056,000
		1205530200			
		1 雜項收入	3,056,000	-	3,056,000
		1205540000			
	47	臺灣嘉義地方法院	4,416,000	-	4,416,000
		1205540200			
		1 雜項收入	4,416,000	-	4,416,000
		1205560000			
	48	臺灣臺南地方法院	34,500,000	-	34,500,000
		1205560200			
		1 雜項收入	34,500,000	-	34,500,000
		1205570000			
	49	臺灣橋頭地方法院	2,086,000	-	2,086,000
		1205570200			
		1 雜項收入	2,086,000	-	2,086,000
		1205580000			
	50	臺灣高雄地方法院	29,926,000	-	29,926,000
		1205580200			
		1 雜項收入	29,926,000	-	29,926,000
		1205590000			
	51	臺灣屏東地方法院	5,196,000	-	5,196,000
		1205590200			
		1 雜項收入	5,196,000	-	5,196,000
		1205600000			
	52	臺灣臺東地方法院	2,376,000	-	2,376,000
		1205600200			
		1 雜項收入	2,376,000	-	2,376,000
		1205610000			
	53	臺灣花蓮地方法院	6,147,000	-	6,147,000
		1205610200			
		1 雜項收入	6,147,000	-	6,147,000
		1205620000			
	54	臺灣宜蘭地方法院	5,272,000	-	5,272,000

半年結算報告  
別結算表  
至112年06月30日

單位：新臺幣元

累計分配數	累計執行數			已分配尚 未執行數
	實現數	預收數	合計	
19,445,000	19,223,670	-	19,223,670	221,330
1,512,000	819,505	-	819,505	692,495
1,512,000	819,505	-	819,505	692,495
6,380,000	10,203,150	-	10,203,150	-3,823,150
6,380,000	10,203,150	-	10,203,150	-3,823,150
1,526,000	1,435,966	-	1,435,966	90,034
1,526,000	1,435,966	-	1,435,966	90,034
2,196,000	15,476,160	-	15,476,160	-13,280,160
2,196,000	15,476,160	-	15,476,160	-13,280,160
17,248,000	15,282,042	-	15,282,042	1,965,958
17,248,000	15,282,042	-	15,282,042	1,965,958
900,000	909,877	-	909,877	-9,877
900,000	909,877	-	909,877	-9,877
14,506,000	10,398,944	-	10,398,944	4,107,056
14,506,000	10,398,944	-	10,398,944	4,107,056
2,544,000	1,594,868	-	1,594,868	949,132
2,544,000	1,594,868	-	1,594,868	949,132
1,422,000	919,789	-	919,789	502,211
1,422,000	919,789	-	919,789	502,211
1,570,000	1,483,210	-	1,483,210	86,790
1,570,000	1,483,210	-	1,483,210	86,790
3,273,000	3,546,880	-	3,546,880	-273,880



中央政府總預算  
歲入來源

中華民國112年01月01日

經資門併計

科		目	預算數			
款	項	目	名稱及編號	原預算數	預算增減數	合計
			1205620200			
		1	雜項收入	5,272,000	-	5,272,000
	55		1205630000			
			臺灣基隆地方法院	7,732,000	-	7,732,000
			1205630200			
		1	雜項收入	7,732,000	-	7,732,000
	56		1205640000			
			臺灣澎湖地方法院	537,000	-	537,000
			1205640200			
		1	雜項收入	537,000	-	537,000
	57		1205800000			
			臺灣高雄少年及家事法院	876,000	-	876,000
			1205800200			
		1	雜項收入	876,000	-	876,000
	58		1205900000			
			福建高等法院金門分院	67,000	-	67,000
			1205900200			
		1	雜項收入	67,000	-	67,000
	59		1205910000			
			福建金門地方法院	930,000	-	930,000
			1205910200			
		1	雜項收入	930,000	-	930,000
	60		1205930000			
			福建連江地方法院	-	-	-
			1205930200			
		1	雜項收入	-	-	-
	61		1206010000			
			考試院	202,000	-	202,000
			1206010200			
		1	雜項收入	202,000	-	202,000
	62		1206100000			
			考選部	5,200,000	-	5,200,000
			1206100200			
		1	雜項收入	5,200,000	-	5,200,000
	63		1206200000			
			銓敘部	36,000	-	36,000
			1206200200			
		1	雜項收入	36,000	-	36,000
	64		1206300000			
			公務人員保障暨培訓委員會	26,000	-	26,000
			1206300200			
		1	雜項收入	26,000	-	26,000
	65		1206400000			
			國家文官學院及所屬	623,000	-	623,000

半年結算報告  
別結算表  
至112年06月30日

單位：新臺幣元

累計分配數	累計執行數			已分配尚 未執行數
	實現數	預收數	合計	
3,273,000	3,546,880	-	3,546,880	-273,880
3,183,000	2,590,452	-	2,590,452	592,548
3,183,000	2,590,452	-	2,590,452	592,548
269,000	265,387	-	265,387	3,613
269,000	265,387	-	265,387	3,613
438,000	389,209	-	389,209	48,791
438,000	389,209	-	389,209	48,791
33,000	40,794	-	40,794	-7,794
33,000	40,794	-	40,794	-7,794
351,000	662,490	-	662,490	-311,490
351,000	662,490	-	662,490	-311,490
-	5,931	-	5,931	-5,931
-	5,931	-	5,931	-5,931
101,000	144,957	-	144,957	-43,957
101,000	144,957	-	144,957	-43,957
2,427,000	3,922,799	-	3,922,799	-1,495,799
2,427,000	3,922,799	-	3,922,799	-1,495,799
18,000	34,186	-	34,186	-16,186
18,000	34,186	-	34,186	-16,186
13,000	9,700	-	9,700	3,300
13,000	9,700	-	9,700	3,300
563,000	759,148	-	759,148	-196,148

中央政府總預算  
歲入來源

中華民國112年01月01日

經資門併計

科		目	預算數			
款	項	目	名稱及編號	原預算數	預算增減數	合計
			1206400200			
		1	雜項收入	623,000	-	623,000
	66		1206600000			
			公務人員退休撫卹基金管理委員會(公務人員退休撫卹基金管理局)	-	-	-
			1206600200			
		1	雜項收入	-	-	-
	67		1207010000			
			監察院	226,000	-	226,000
			1207010200			
		1	雜項收入	226,000	-	226,000
	68		1207100000			
			審計部	770,000	-	770,000
			1207100200			
		1	雜項收入	770,000	-	770,000
	69		1207600000			
			審計部臺北市審計處	23,000	-	23,000
			1207600200			
		1	雜項收入	23,000	-	23,000
	70		1207620000			
			審計部新北市審計處	8,000	-	8,000
			1207620200			
		1	雜項收入	8,000	-	8,000
	71		1207630000			
			審計部桃園市審計處	-	-	-
			1207630200			
		1	雜項收入	-	-	-
	72		1207640000			
			審計部臺中市審計處	-	-	-
			1207640200			
		1	雜項收入	-	-	-
	73		1207660000			
			審計部臺南市審計處	-	-	-
			1207660200			
		1	雜項收入	-	-	-
	75		1208010000			
			內政部	100,938,000	-	100,938,000
			1208010200			
		1	雜項收入	100,938,000	-	100,938,000
	76		1208110000			
			營建署及所屬	251,274,000	-	251,274,000
			1208110200			
		1	雜項收入	251,274,000	-	251,274,000
	77		1208210000			
			警政署及所屬	39,845,000	-	39,845,000

半年結算報告  
別結算表  
至112年06月30日

單位：新臺幣元

累計分配數	累計執行數			已分配尚 未執行數
	實現數	預收數	合計	
563,000	759,148	-	759,148	-196,148
-	24,018	-	24,018	-24,018
-	24,018	-	24,018	-24,018
111,000	338,191	-	338,191	-227,191
111,000	338,191	-	338,191	-227,191
377,000	726,747	-	726,747	-349,747
377,000	726,747	-	726,747	-349,747
11,000	14,600	-	14,600	-3,600
11,000	14,600	-	14,600	-3,600
4,000	4,306	-	4,306	-306
4,000	4,306	-	4,306	-306
-	4,200	-	4,200	-4,200
-	4,200	-	4,200	-4,200
-	3,861	-	3,861	-3,861
-	3,861	-	3,861	-3,861
-	4,200	-	4,200	-4,200
-	4,200	-	4,200	-4,200
50,460,000	85,553,536	-	85,553,536	-35,093,536
50,460,000	85,553,536	-	85,553,536	-35,093,536
85,097,000	358,676,115	-	358,676,115	-273,579,115
85,097,000	358,676,115	-	358,676,115	-273,579,115
10,035,000	15,424,215	-	15,424,215	-5,389,215

中央政府總預算  
歲入來源

中華民國112年01月01日

經資門併計

科		目	預算數			
款	項	目	名稱及編號	原預算數	預算增減數	合計
			1208210200			
		1	雜項收入	39,845,000	-	39,845,000
	78		1208410000			
			中央警察大學	9,879,000	-	9,879,000
			1208410100			
		1	學雜費收入	9,491,000	-	9,491,000
			1208410200			
		2	雜項收入	388,000	-	388,000
	79		1208510000			
			消防署及所屬	148,000	-	148,000
			1208510200			
		1	雜項收入	148,000	-	148,000
	80		1208550000			
			役政署	168,000	-	168,000
			1208550200			
		1	雜項收入	168,000	-	168,000
	81		1208580000			
			移民署	1,622,000	-	1,622,000
			1208580200			
		1	雜項收入	1,622,000	-	1,622,000
	82		1208610000			
			建築研究所	153,000	-	153,000
			1208610200			
		1	雜項收入	153,000	-	153,000
	83		1208650000			
			空中勤務總隊	293,000	-	293,000
			1208650200			
		1	雜項收入	293,000	-	293,000
	84		1211010000			
			外交部	422,974,000	-	422,974,000
			1211010200			
		1	雜項收入	422,974,000	-	422,974,000
	85		1211100000			
			領事事務局	3,021,000	-	3,021,000
			1211100200			
		1	雜項收入	3,021,000	-	3,021,000
	86		1211200000			
			外交及國際事務學院	364,000	-	364,000
			1211200200			
		1	雜項收入	364,000	-	364,000
	87		1214010000			
			國防部	621,000	-	621,000
			1214010200			
		1	雜項收入	621,000	-	621,000

半年結算報告  
別結算表  
至112年06月30日

單位：新臺幣元

累計分配數	累計執行數			已分配尚 未執行數
	實現數	預收數	合計	
10,035,000	15,424,215	-	15,424,215	-5,389,215
4,081,000	4,498,060	-	4,498,060	-417,060
3,891,000	4,250,694	-	4,250,694	-359,694
190,000	247,366	-	247,366	-57,366
58,000	146,578	-	146,578	-88,578
58,000	146,578	-	146,578	-88,578
84,000	106,295	-	106,295	-22,295
84,000	106,295	-	106,295	-22,295
942,000	1,003,385	-	1,003,385	-61,385
942,000	1,003,385	-	1,003,385	-61,385
57,000	97,658	-	97,658	-40,658
57,000	97,658	-	97,658	-40,658
172,000	199,900	-	199,900	-27,900
172,000	199,900	-	199,900	-27,900
127,938,000	136,729,393	-	136,729,393	-8,791,393
127,938,000	136,729,393	-	136,729,393	-8,791,393
1,431,000	3,873,766	-	3,873,766	-2,442,766
1,431,000	3,873,766	-	3,873,766	-2,442,766
184,000	133,526	-	133,526	50,474
184,000	133,526	-	133,526	50,474
296,000	348,758	-	348,758	-52,758
296,000	348,758	-	348,758	-52,758

中央政府總預算  
歲入來源

中華民國112年01月01日

經資門併計

科 目			預算數		
款	項	目 名稱及編號	原預算數	預算增減數	合計
	88	1214020000 國防部所屬	5,636,946,000	-	5,636,946,000
		1214020100 1 學雜費收入	56,698,000	-	56,698,000
		1214020200 2 雜項收入	5,580,248,000	-	5,580,248,000
	89	1217010000 財政部	444,696,000	-	444,696,000
		1217010200 1 雜項收入	444,696,000	-	444,696,000
	90	1217100000 國庫署	3,025,629,000	-	3,025,629,000
		1217100200 1 雜項收入	3,025,629,000	-	3,025,629,000
	91	1217200000 賦稅署	21,574,000	-	21,574,000
		1217200200 1 雜項收入	21,574,000	-	21,574,000
	92	1217250000 臺北國稅局	272,145,000	-	272,145,000
		1217250200 1 雜項收入	272,145,000	-	272,145,000
	93	1217270000 高雄國稅局	69,384,000	-	69,384,000
		1217270200 1 雜項收入	69,384,000	-	69,384,000
	94	1217290000 北區國稅局及所屬	99,657,000	-	99,657,000
		1217290200 1 雜項收入	99,657,000	-	99,657,000
	95	1217310000 中區國稅局及所屬	24,031,000	-	24,031,000
		1217310200 1 雜項收入	24,031,000	-	24,031,000
	96	1217330000 南區國稅局及所屬	68,827,000	-	68,827,000
		1217330200 1 雜項收入	68,827,000	-	68,827,000
	97	1217350000 關務署及所屬	32,918,000	-	32,918,000
		1217350200 1 雜項收入	32,918,000	-	32,918,000
	98	1217400000 國有財產署及所屬	531,476,000	-	531,476,000

半年結算報告  
別結算表  
至112年06月30日

單位：新臺幣元

累計分配數	累計執行數			已分配尚 未執行數
	實現數	預收數	合計	
164,003,000	3,652,050,141	-	3,652,050,141	-3,488,047,141
26,590,000	25,408,917	-	25,408,917	1,181,083
137,413,000	3,626,641,224	-	3,626,641,224	-3,489,228,224
375,214,000	339,819,384	-	339,819,384	35,394,616
375,214,000	339,819,384	-	339,819,384	35,394,616
2,845,843,000	2,837,878,429	-	2,837,878,429	7,964,571
2,845,843,000	2,837,878,429	-	2,837,878,429	7,964,571
10,092,000	7,495,848	-	7,495,848	2,596,152
10,092,000	7,495,848	-	7,495,848	2,596,152
136,071,000	203,480,802	-	203,480,802	-67,409,802
136,071,000	203,480,802	-	203,480,802	-67,409,802
1,037,000	1,824,372	-	1,824,372	-787,372
1,037,000	1,824,372	-	1,824,372	-787,372
48,746,000	97,252,606	-	97,252,606	-48,506,606
48,746,000	97,252,606	-	97,252,606	-48,506,606
11,582,000	35,563,497	-	35,563,497	-23,981,497
11,582,000	35,563,497	-	35,563,497	-23,981,497
34,417,000	15,915,851	-	15,915,851	18,501,149
34,417,000	15,915,851	-	15,915,851	18,501,149
15,828,000	25,372,773	-	25,372,773	-9,544,773
15,828,000	25,372,773	-	25,372,773	-9,544,773
244,892,000	171,543,722	-	171,543,722	73,348,278



中央政府總預算  
歲入來源

中華民國112年01月01日

經資門併計

科		目	預算數			
款	項	目	名稱及編號	原預算數	預算增減數	合計
			1217400200			
		1	雜項收入	531,476,000	-	531,476,000
	99		1217600000			
			財政資訊中心	8,000	-	8,000
			1217600200			
		1	雜項收入	8,000	-	8,000
	100		1220010000			
			教育部	495,821,000	-	495,821,000
			1220010200			
		1	雜項收入	495,821,000	-	495,821,000
			1220100000			
	101		國民及學前教育署	504,155,000	-	504,155,000
			1220100200			
		1	雜項收入	504,155,000	-	504,155,000
			1220200000			
	102		體育署	10,000,000	-	10,000,000
			1220200200			
		1	雜項收入	10,000,000	-	10,000,000
			1220300000			
	103		青年發展署	174,000	-	174,000
			1220300200			
		1	雜項收入	174,000	-	174,000
			1221730000			
	104		國家圖書館	772,000	-	772,000
			1221730200			
		1	雜項收入	772,000	-	772,000
			1221800000			
	105		國立公共資訊圖書館	90,000	-	90,000
			1221800200			
		1	雜項收入	90,000	-	90,000
			1221870000			
	106		國立教育廣播電臺	988,000	-	988,000
			1221870200			
		1	雜項收入	988,000	-	988,000
			1221900000			
	107		國家教育研究院	560,000	-	560,000
			1221900200			
		1	雜項收入	560,000	-	560,000
			1223010000			
	108		法務部	612,000	-	612,000
			1223010200			
		1	雜項收入	612,000	-	612,000
			1223100000			
	109		司法官學院	10,000	-	10,000

半年結算報告  
別結算表  
至112年06月30日

單位：新臺幣元

累計分配數	累計執行數			已分配尚 未執行數
	實現數	預收數	合計	
244,892,000	171,543,722	-	171,543,722	73,348,278
4,000	20,796	-	20,796	-16,796
4,000	20,796	-	20,796	-16,796
154,705,000	405,054,591	-	405,054,591	-250,349,591
154,705,000	405,054,591	-	405,054,591	-250,349,591
243,576,000	722,345,411	-	722,345,411	-478,769,411
243,576,000	722,345,411	-	722,345,411	-478,769,411
3,200,000	30,305,411	-	30,305,411	-27,105,411
3,200,000	30,305,411	-	30,305,411	-27,105,411
6,000	227,634	-	227,634	-221,634
6,000	227,634	-	227,634	-221,634
221,000	987,927	-	987,927	-766,927
221,000	987,927	-	987,927	-766,927
43,000	47,395	-	47,395	-4,395
43,000	47,395	-	47,395	-4,395
144,000	149,040	-	149,040	-5,040
144,000	149,040	-	149,040	-5,040
310,000	528,001	-	528,001	-218,001
310,000	528,001	-	528,001	-218,001
310,000	312,847	-	312,847	-2,847
310,000	312,847	-	312,847	-2,847
-	961	-	961	-961

中央政府總預算  
歲入來源

中華民國112年01月01日

經資門併計

科		目	預算數			
款	項	目	名稱及編號	原預算數	預算增減數	合計
			1223100200			
		1	雜項收入	10,000	-	10,000
	111		1223160000			
			廉政署	142,000	-	142,000
			1223160200			
		1	雜項收入	142,000	-	142,000
	112		1223170000			
			矯正署及所屬	187,490,000	-	187,490,000
			1223170200			
		1	雜項收入	187,490,000	-	187,490,000
	113		1223180000			
			行政執行署及所屬	3,644,000	-	3,644,000
			1223180200			
		1	雜項收入	3,644,000	-	3,644,000
	114		1223200000			
			最高檢察署	321,000	-	321,000
			1223200200			
		1	雜項收入	321,000	-	321,000
	115		1223300000			
			臺灣高等檢察署	1,224,000	-	1,224,000
			1223300200			
		1	雜項收入	1,224,000	-	1,224,000
	116		1223310000			
			臺灣高等檢察署臺中檢察分署	285,000	-	285,000
			1223310200			
		1	雜項收入	285,000	-	285,000
	117		1223320000			
			臺灣高等檢察署臺南檢察分署	183,000	-	183,000
			1223320200			
		1	雜項收入	183,000	-	183,000
	118		1223330000			
			臺灣高等檢察署高雄檢察分署	441,000	-	441,000
			1223330200			
		1	雜項收入	441,000	-	441,000
	119		1223340000			
			臺灣高等檢察署花蓮檢察分署	157,000	-	157,000
			1223340200			
		1	雜項收入	157,000	-	157,000
	120		1223350000			
			臺灣高等檢察署智慧財產檢察分署	17,000	-	17,000
			1223350200			
		1	雜項收入	17,000	-	17,000
	121		1223410000			
			臺灣臺北地方檢察署	30,944,000	-	30,944,000

半年結算報告  
別結算表  
至112年06月30日

單位：新臺幣元

累計分配數	累計執行數			已分配尚 未執行數
	實現數	預收數	合計	
-	961	-	961	-961
72,000	115,816	-	115,816	-43,816
72,000	115,816	-	115,816	-43,816
93,724,000	38,081,038	-	38,081,038	55,642,962
93,724,000	38,081,038	-	38,081,038	55,642,962
961,000	466,122	-	466,122	494,878
961,000	466,122	-	466,122	494,878
162,000	159,479	-	159,479	2,521
162,000	159,479	-	159,479	2,521
705,000	788,890	-	788,890	-83,890
705,000	788,890	-	788,890	-83,890
144,000	158,762	-	158,762	-14,762
144,000	158,762	-	158,762	-14,762
99,000	117,359	-	117,359	-18,359
99,000	117,359	-	117,359	-18,359
218,000	203,612	-	203,612	14,388
218,000	203,612	-	203,612	14,388
72,000	78,576	-	78,576	-6,576
72,000	78,576	-	78,576	-6,576
9,000	8,400	-	8,400	600
9,000	8,400	-	8,400	600
1,020,000	1,618,936	-	1,618,936	-598,936

中央政府總預算  
歲入來源

中華民國112年01月01日

經資門併計

科		目	預算數			
款	項	目	名稱及編號	原預算數	預算增減數	合計
			1223410200			
		1	雜項收入	30,944,000	-	30,944,000
			1223420000			
	122		臺灣士林地方檢察署	2,779,000	-	2,779,000
			1223420200			
		1	雜項收入	2,779,000	-	2,779,000
			1223430000			
	123		臺灣新北地方檢察署	12,133,000	-	12,133,000
			1223430200			
		1	雜項收入	12,133,000	-	12,133,000
			1223470000			
	124		臺灣桃園地方檢察署	11,311,000	-	11,311,000
			1223470200			
		1	雜項收入	11,311,000	-	11,311,000
			1223480000			
	125		臺灣新竹地方檢察署	586,000	-	586,000
			1223480200			
		1	雜項收入	586,000	-	586,000
			1223490000			
	126		臺灣苗栗地方檢察署	924,000	-	924,000
			1223490200			
		1	雜項收入	924,000	-	924,000
			1223500000			
	127		臺灣臺中地方檢察署	12,053,000	-	12,053,000
			1223500200			
		1	雜項收入	12,053,000	-	12,053,000
			1223510000			
	128		臺灣南投地方檢察署	1,733,000	-	1,733,000
			1223510200			
		1	雜項收入	1,733,000	-	1,733,000
			1223520000			
	129		臺灣彰化地方檢察署	1,496,000	-	1,496,000
			1223520200			
		1	雜項收入	1,496,000	-	1,496,000
			1223530000			
	130		臺灣雲林地方檢察署	623,000	-	623,000
			1223530200			
		1	雜項收入	623,000	-	623,000
			1223540000			
	131		臺灣嘉義地方檢察署	947,000	-	947,000
			1223540200			
		1	雜項收入	947,000	-	947,000
			1223560000			
	132		臺灣臺南地方檢察署	1,677,000	-	1,677,000

半年結算報告  
別結算表  
至112年06月30日

單位：新臺幣元

累計分配數	累計執行數			已分配尚 未執行數
	實現數	預收數	合計	
1,020,000	1,618,936	-	1,618,936	-598,936
756,000	1,343,599	-	1,343,599	-587,599
756,000	1,343,599	-	1,343,599	-587,599
1,299,000	2,945,013	-	2,945,013	-1,646,013
1,299,000	2,945,013	-	2,945,013	-1,646,013
846,000	5,868,613	-	5,868,613	-5,022,613
846,000	5,868,613	-	5,868,613	-5,022,613
282,000	251,374	-	251,374	30,626
282,000	251,374	-	251,374	30,626
410,000	540,641	-	540,641	-130,641
410,000	540,641	-	540,641	-130,641
1,068,000	5,750,386	-	5,750,386	-4,682,386
1,068,000	5,750,386	-	5,750,386	-4,682,386
220,000	200,860	-	200,860	19,140
220,000	200,860	-	200,860	19,140
611,000	3,108,319	-	3,108,319	-2,497,319
611,000	3,108,319	-	3,108,319	-2,497,319
254,000	286,284	-	286,284	-32,284
254,000	286,284	-	286,284	-32,284
462,000	620,096	-	620,096	-158,096
462,000	620,096	-	620,096	-158,096
476,000	640,440	-	640,440	-164,440

中央政府總預算  
歲入來源

中華民國112年01月01日

經資門併計

科		目	預算數			
款	項	目	名稱及編號	原預算數	預算增減數	合計
			1223560200			
		1	雜項收入	1,677,000	-	1,677,000
			1223570000			
133			臺灣橋頭地方檢察署	530,000	-	530,000
			1223570200			
		1	雜項收入	530,000	-	530,000
			1223580000			
134			臺灣高雄地方檢察署	159,906,000	-	159,906,000
			1223580200			
		1	雜項收入	159,906,000	-	159,906,000
			1223590000			
135			臺灣屏東地方檢察署	665,000	-	665,000
			1223590200			
		1	雜項收入	665,000	-	665,000
			1223600000			
136			臺灣臺東地方檢察署	795,000	-	795,000
			1223600200			
		1	雜項收入	795,000	-	795,000
			1223610000			
137			臺灣花蓮地方檢察署	936,000	-	936,000
			1223610200			
		1	雜項收入	936,000	-	936,000
			1223620000			
138			臺灣宜蘭地方檢察署	957,000	-	957,000
			1223620200			
		1	雜項收入	957,000	-	957,000
			1223630000			
139			臺灣基隆地方檢察署	618,000	-	618,000
			1223630200			
		1	雜項收入	618,000	-	618,000
			1223640000			
140			臺灣澎湖地方檢察署	336,000	-	336,000
			1223640200			
		1	雜項收入	336,000	-	336,000
			1223900000			
141			福建高等檢察署金門檢察分署	27,000	-	27,000
			1223900200			
		1	雜項收入	27,000	-	27,000
			1223910000			
142			福建金門地方檢察署	134,000	-	134,000
			1223910200			
		1	雜項收入	134,000	-	134,000
			1223950000			
143			調查局	809,000	-	809,000

半年結算報告  
別結算表  
至112年06月30日

單位：新臺幣元

累計分配數	累計執行數			已分配尚 未執行數
	實現數	預收數	合計	
476,000	640,440	-	640,440	-164,440
260,000	451,763	-	451,763	-191,763
260,000	451,763	-	451,763	-191,763
23,206,000	29,227,424	-	29,227,424	-6,021,424
23,206,000	29,227,424	-	29,227,424	-6,021,424
264,000	2,015,750	-	2,015,750	-1,751,750
264,000	2,015,750	-	2,015,750	-1,751,750
396,000	440,812	-	440,812	-44,812
396,000	440,812	-	440,812	-44,812
436,000	870,647	-	870,647	-434,647
436,000	870,647	-	870,647	-434,647
266,000	359,506	-	359,506	-93,506
266,000	359,506	-	359,506	-93,506
350,000	343,190	-	343,190	6,810
350,000	343,190	-	343,190	6,810
168,000	172,319	-	172,319	-4,319
168,000	172,319	-	172,319	-4,319
13,000	13,428	-	13,428	-428
13,000	13,428	-	13,428	-428
66,000	96,184	-	96,184	-30,184
66,000	96,184	-	96,184	-30,184
390,000	613,212	-	613,212	-223,212



中央政府總預算  
歲入來源

中華民國112年01月01日

經資門併計

科 目			預算數		
款	項	目 名稱及編號	原預算數	預算增減數	合計
		1223950200			
		1 雜項收入	809,000	-	809,000
	144	1226010000 經濟部	339,000,000	-	339,000,000
		1226010200			
		1 雜項收入	339,000,000	-	339,000,000
	145	1226100000 工業局	297,223,000	-	297,223,000
		1226100200			
		1 雜項收入	297,223,000	-	297,223,000
	146	1226200000 國際貿易局及所屬	6,947,000	-	6,947,000
		1226200200			
		1 雜項收入	6,947,000	-	6,947,000
	147	1226310000 標準檢驗局及所屬	7,173,000	-	7,173,000
		1226310200			
		1 雜項收入	7,173,000	-	7,173,000
	148	1226410000 智慧財產局	584,000	-	584,000
		1226410200			
		1 雜項收入	584,000	-	584,000
	149	1226550000 水利署及所屬	93,342,000	-	93,342,000
		1226550200			
		1 雜項收入	93,342,000	-	93,342,000
	150	1226750000 中小企業處	207,000	-	207,000
		1226750200			
		1 雜項收入	207,000	-	207,000
	152	1226900000 中央地質調查所	715,000	-	715,000
		1226900200			
		1 雜項收入	715,000	-	715,000
	153	1226960000 能源局	18,654,000	-	18,654,000
		1226960200			
		1 雜項收入	18,654,000	-	18,654,000
	154	1229010000 交通部	118,741,000	-	118,741,000
		1229010200			
		1 雜項收入	118,741,000	-	118,741,000
	155	1229110000 民用航空局	54,000	-	54,000

半年結算報告  
別結算表  
至112年06月30日

單位：新臺幣元

累計分配數	累計執行數			已分配尚 未執行數
	實現數	預收數	合計	
390,000	613,212	-	613,212	-223,212
107,261,000	82,644,898	-	82,644,898	24,616,102
107,261,000	82,644,898	-	82,644,898	24,616,102
132,562,000	24,346,593	-	24,346,593	108,215,407
132,562,000	24,346,593	-	24,346,593	108,215,407
1,740,000	16,903	-	16,903	1,723,097
1,740,000	16,903	-	16,903	1,723,097
2,271,000	3,383,959	-	3,383,959	-1,112,959
2,271,000	3,383,959	-	3,383,959	-1,112,959
230,000	63,601	-	63,601	166,399
230,000	63,601	-	63,601	166,399
48,168,000	17,250,494	-	17,250,494	30,917,506
48,168,000	17,250,494	-	17,250,494	30,917,506
47,000	855,504	-	855,504	-808,504
47,000	855,504	-	855,504	-808,504
-	175,648	-	175,648	-175,648
-	175,648	-	175,648	-175,648
3,636,000	8,845,187	-	8,845,187	-5,209,187
3,636,000	8,845,187	-	8,845,187	-5,209,187
29,637,000	57,199,240	-	57,199,240	-27,562,240
29,637,000	57,199,240	-	57,199,240	-27,562,240
24,000	9,970	-	9,970	14,030

中央政府總預算  
歲入來源

中華民國112年01月01日

經資門併計

科 目			預算數		
款	項	目 名稱及編號	原預算數	預算增減數	合計
		1229110200			
		1 雜項收入	54,000	-	54,000
	156	1229210000 中央氣象局	205,000	-	205,000
		1229210200			
		1 雜項收入	205,000	-	205,000
	157	1229310000 觀光局及所屬	10,053,000	-	10,053,000
		1229310200			
		1 雜項收入	10,053,000	-	10,053,000
	158	1229510000 運輸研究所	950,000	-	950,000
		1229510200			
		1 雜項收入	950,000	-	950,000
	159	1229710000 公路總局及所屬	129,558,000	-	129,558,000
		1229710200			
		1 雜項收入	129,558,000	-	129,558,000
	160	1229810000 鐵道局及所屬	469,000	-	469,000
		1229810200			
		1 雜項收入	469,000	-	469,000
	161	1230010000 勞動部	38,000	-	38,000
		1230010200			
		1 雜項收入	38,000	-	38,000
	162	1230100000 勞工保險局	668,000	-	668,000
		1230100200			
		1 雜項收入	668,000	-	668,000
	163	1230200000 勞動力發展署及所屬	1,481,000	-	1,481,000
		1230200200			
		1 雜項收入	1,481,000	-	1,481,000
	164	1230300000 職業安全衛生署	260,000	-	260,000
		1230300200			
		1 雜項收入	260,000	-	260,000
	165	1230400000 勞動基金運用局	8,000	-	8,000
		1230400200			
		1 雜項收入	8,000	-	8,000
	166	1230500000 勞動及職業安全衛生研究所	60,000	-	60,000

半年結算報告  
別結算表  
至112年06月30日

單位：新臺幣元

累計分配數	累計執行數			已分配尚 未執行數
	實現數	預收數	合計	
24,000	9,970	-	9,970	14,030
102,000	198,005	-	198,005	-96,005
102,000	198,005	-	198,005	-96,005
2,274,000	2,799,856	-	2,799,856	-525,856
2,274,000	2,799,856	-	2,799,856	-525,856
477,000	466,184	-	466,184	10,816
477,000	466,184	-	466,184	10,816
35,417,000	37,361,389	-	37,361,389	-1,944,389
35,417,000	37,361,389	-	37,361,389	-1,944,389
181,000	1,818,348	-	1,818,348	-1,637,348
181,000	1,818,348	-	1,818,348	-1,637,348
18,000	291,955	-	291,955	-273,955
18,000	291,955	-	291,955	-273,955
365,000	609,892	-	609,892	-244,892
365,000	609,892	-	609,892	-244,892
730,000	1,314,574	-	1,314,574	-584,574
730,000	1,314,574	-	1,314,574	-584,574
132,000	4,236,408	-	4,236,408	-4,104,408
132,000	4,236,408	-	4,236,408	-4,104,408
4,000	4,200	-	4,200	-200
4,000	4,200	-	4,200	-200
3,000	13,489	-	13,489	-10,489

中央政府總預算  
歲入來源

中華民國112年01月01日

經資門併計

科 目			預算數		
款	項	目 名稱及編號	原預算數	預算增減數	合計
		1230500200			
		1 雜項收入	60,000	-	60,000
	167	1239010000 僑務委員會	625,000	-	625,000
		1239010200			
		1 雜項收入	625,000	-	625,000
	168	1248010000 原子能委員會	63,000	-	63,000
		1248010200			
		1 雜項收入	63,000	-	63,000
	169	1248100000 輻射偵測中心	8,000	-	8,000
		1248100200			
		1 雜項收入	8,000	-	8,000
	170	1248300000 核能研究所	1,237,000	-	1,237,000
		1248300200			
		1 雜項收入	1,237,000	-	1,237,000
	171	1251010000 農業委員會	50,236,000	-	50,236,000
		1251010200			
		1 雜項收入	50,236,000	-	50,236,000
	172	1251020000 林務局	107,260,000	-	107,260,000
		1251020200			
		1 雜項收入	107,260,000	-	107,260,000
	173	1251030000 水土保持局	7,600,000	-	7,600,000
		1251030200			
		1 雜項收入	7,600,000	-	7,600,000
	174	1251040000 農業試驗所	9,042,000	-	9,042,000
		1251040200			
		1 雜項收入	9,042,000	-	9,042,000
	175	1251050000 林業試驗所	8,950,000	-	8,950,000
		1251050200			
		1 雜項收入	8,950,000	-	8,950,000
	176	1251060000 水產試驗所	12,437,000	-	12,437,000
		1251060200			
		1 雜項收入	12,437,000	-	12,437,000
	177	1251070000 畜產試驗所	4,944,000	-	4,944,000

半年結算報告  
別結算表  
至112年06月30日

單位：新臺幣元

累計分配數	累計執行數			已分配尚 未執行數
	實現數	預收數	合計	
3,000	13,489	-	13,489	-10,489
312,000	1,079,907	-	1,079,907	-767,907
312,000	1,079,907	-	1,079,907	-767,907
24,000	153,368	-	153,368	-129,368
24,000	153,368	-	153,368	-129,368
4,000	4,893	-	4,893	-893
4,000	4,893	-	4,893	-893
617,000	684,599	-	684,599	-67,599
617,000	684,599	-	684,599	-67,599
40,029,000	53,253,757	-	53,253,757	-13,224,757
40,029,000	53,253,757	-	53,253,757	-13,224,757
37,225,000	37,886,379	-	37,886,379	-661,379
37,225,000	37,886,379	-	37,886,379	-661,379
4,098,000	3,251,794	-	3,251,794	846,206
4,098,000	3,251,794	-	3,251,794	846,206
3,683,000	3,544,220	-	3,544,220	138,780
3,683,000	3,544,220	-	3,544,220	138,780
4,476,000	3,911,155	-	3,911,155	564,845
4,476,000	3,911,155	-	3,911,155	564,845
2,549,000	5,575,540	-	5,575,540	-3,026,540
2,549,000	5,575,540	-	5,575,540	-3,026,540
2,260,000	2,557,573	-	2,557,573	-297,573

中央政府總預算  
歲入來源

中華民國112年01月01日

經資門併計

科 目			預算數		
款	項	目 名稱及編號	原預算數	預算增減數	合計
		1251070200			
	1	雜項收入	4,944,000	-	4,944,000
178		1251080000 家畜衛生試驗所	12,991,000	-	12,991,000
	1	1251080200 雜項收入	12,991,000	-	12,991,000
179		1251090000 農業藥物毒物試驗所	1,675,000	-	1,675,000
	1	1251090200 雜項收入	1,675,000	-	1,675,000
180		1251100000 特有生物研究保育中心	1,097,000	-	1,097,000
	1	1251100200 雜項收入	1,097,000	-	1,097,000
181		1251110000 茶業改良場	7,571,000	-	7,571,000
	1	1251110200 雜項收入	7,571,000	-	7,571,000
182		1251120000 種苗改良繁殖場	616,000	-	616,000
	1	1251120200 雜項收入	616,000	-	616,000
183		1251130000 桃園區農業改良場	1,894,000	-	1,894,000
	1	1251130200 雜項收入	1,894,000	-	1,894,000
184		1251140000 苗栗區農業改良場	764,000	-	764,000
	1	1251140200 雜項收入	764,000	-	764,000
185		1251150000 臺中區農業改良場	4,295,000	-	4,295,000
	1	1251150200 雜項收入	4,295,000	-	4,295,000
186		1251160000 臺南區農業改良場	3,208,000	-	3,208,000
	1	1251160200 雜項收入	3,208,000	-	3,208,000
187		1251170000 高雄區農業改良場	2,613,000	-	2,613,000
	1	1251170200 雜項收入	2,613,000	-	2,613,000
188		1251180000 花蓮區農業改良場	565,000	-	565,000

半年結算報告  
別結算表  
至112年06月30日

單位：新臺幣元

累計分配數	累計執行數			已分配尚 未執行數
	實現數	預收數	合計	
2,260,000	2,557,573	-	2,557,573	-297,573
4,218,000	7,435,760	-	7,435,760	-3,217,760
4,218,000	7,435,760	-	7,435,760	-3,217,760
466,000	432,846	-	432,846	33,154
466,000	432,846	-	432,846	33,154
518,000	532,040	-	532,040	-14,040
518,000	532,040	-	532,040	-14,040
3,670,000	5,199,539	-	5,199,539	-1,529,539
3,670,000	5,199,539	-	5,199,539	-1,529,539
256,000	341,326	-	341,326	-85,326
256,000	341,326	-	341,326	-85,326
800,000	840,765	-	840,765	-40,765
800,000	840,765	-	840,765	-40,765
360,000	505,656	-	505,656	-145,656
360,000	505,656	-	505,656	-145,656
565,000	858,839	-	858,839	-293,839
565,000	858,839	-	858,839	-293,839
1,148,000	1,835,040	-	1,835,040	-687,040
1,148,000	1,835,040	-	1,835,040	-687,040
1,331,000	1,255,718	-	1,255,718	75,282
1,331,000	1,255,718	-	1,255,718	75,282
329,000	316,882	-	316,882	12,118



中央政府總預算  
歲入來源

中華民國112年01月01日

經資門併計

科 目			預算數		
款	項	目 名稱及編號	原預算數	預算增減數	合計
		1251180200			
		1 雜項收入	565,000	-	565,000
		1251190000			
189		臺東區農業改良場	1,188,000	-	1,188,000
		1251190200			
		1 雜項收入	1,188,000	-	1,188,000
		1251200000			
190		漁業署及所屬	22,267,000	-	22,267,000
		1251200200			
		1 雜項收入	22,267,000	-	22,267,000
		1251500000			
191		動植物防疫檢疫局及所屬	896,000	-	896,000
		1251500200			
		1 雜項收入	896,000	-	896,000
		1251700000			
192		農糧署及所屬	10,210,000	-	10,210,000
		1251700200			
		1 雜項收入	10,210,000	-	10,210,000
		1251800000			
193		農田水利署	60,000	-	60,000
		1251800200			
		1 雜項收入	60,000	-	60,000
		1257010000			
194		衛生福利部	62,975,000	-	62,975,000
		1257010200			
		1 雜項收入	62,975,000	-	62,975,000
		1257050000			
195		疾病管制署	849,000	-	849,000
		1257050200			
		1 雜項收入	849,000	-	849,000
		1257150000			
196		食品藥物管理署	173,000	-	173,000
		1257150200			
		1 雜項收入	173,000	-	173,000
		1257250000			
197		中央健康保險署	668,000	-	668,000
		1257250200			
		1 雜項收入	668,000	-	668,000
		1257300000			
198		國民健康署	88,000	-	88,000
		1257300200			
		1 雜項收入	88,000	-	88,000
		1257350000			
199		社會及家庭署	189,230,000	-	189,230,000

半年結算報告  
別結算表  
至112年06月30日

單位：新臺幣元

累計分配數	累計執行數			已分配尚 未執行數
	實現數	預收數	合計	
329,000	316,882	-	316,882	12,118
451,000	619,097	-	619,097	-168,097
451,000	619,097	-	619,097	-168,097
12,146,000	12,255,054	-	12,255,054	-109,054
12,146,000	12,255,054	-	12,255,054	-109,054
848,000	501,081	-	501,081	346,919
848,000	501,081	-	501,081	346,919
6,141,000	3,850,015	-	3,850,015	2,290,985
6,141,000	3,850,015	-	3,850,015	2,290,985
30,000	339,231	-	339,231	-309,231
30,000	339,231	-	339,231	-309,231
10,252,000	72,160,608	-	72,160,608	-61,908,608
10,252,000	72,160,608	-	72,160,608	-61,908,608
554,000	1,726,034	-	1,726,034	-1,172,034
554,000	1,726,034	-	1,726,034	-1,172,034
88,000	1,259,425	-	1,259,425	-1,171,425
88,000	1,259,425	-	1,259,425	-1,171,425
277,000	666,344	-	666,344	-389,344
277,000	666,344	-	666,344	-389,344
2,000	146,929	-	146,929	-144,929
2,000	146,929	-	146,929	-144,929
159,080,000	449,865,713	-	449,865,713	-290,785,713

中央政府總預算  
歲入來源

中華民國112年01月01日

經資門併計

科		目	預算數			
款	項	目	名稱及編號	原預算數	預算增減數	合計
			1257350200			
		1	雜項收入	189,230,000	-	189,230,000
	200		1257450000			
			國家中醫藥研究所	301,000	-	301,000
			1257450200			
		1	雜項收入	301,000	-	301,000
	201		1260010000			
			環境保護署	10,609,000	-	10,609,000
			1260010200			
		1	雜項收入	10,609,000	-	10,609,000
	202		1260030000			
			毒物及化學物質局	141,000	-	141,000
			1260030200			
		1	雜項收入	141,000	-	141,000
	203		1260200000			
			環境保護人員訓練所	1,800,000	-	1,800,000
			1260200200			
		1	雜項收入	1,800,000	-	1,800,000
	204		1261010000			
			文化部	20,597,000	-	20,597,000
			1261010200			
		1	雜項收入	20,597,000	-	20,597,000
	205		1261100000			
			文化資產局	3,842,000	-	3,842,000
			1261100200			
		1	雜項收入	3,842,000	-	3,842,000
	206		1261200000			
			影視及流行音樂產業局	8,218,000	-	8,218,000
			1261200200			
		1	雜項收入	8,218,000	-	8,218,000
	207		1261300000			
			國立傳統藝術中心	25,454,000	-	25,454,000
			1261300200			
		1	雜項收入	25,454,000	-	25,454,000
	208		1261400000			
			國立臺灣美術館及所屬	9,026,000	-	9,026,000
			1261400200			
		1	雜項收入	9,026,000	-	9,026,000
	209		1261500000			
			國立臺灣工藝研究發展中心	4,000,000	-	4,000,000
			1261500200			
		1	雜項收入	4,000,000	-	4,000,000
	210		1261600000			
			國立臺灣博物館	1,083,000	-	1,083,000

半年結算報告  
別結算表  
至112年06月30日

單位：新臺幣元

累計分配數	累計執行數			已分配尚 未執行數
	實現數	預收數	合計	
159,080,000	449,865,713	-	449,865,713	-290,785,713
102,000	83,506	-	83,506	18,494
102,000	83,506	-	83,506	18,494
1,664,000	3,808,439	-	3,808,439	-2,144,439
1,664,000	3,808,439	-	3,808,439	-2,144,439
60,000	58,560	-	58,560	1,440
60,000	58,560	-	58,560	1,440
850,000	1,915,200	-	1,915,200	-1,065,200
850,000	1,915,200	-	1,915,200	-1,065,200
8,451,000	13,197,541	-	13,197,541	-4,746,541
8,451,000	13,197,541	-	13,197,541	-4,746,541
1,023,000	1,383,907	-	1,383,907	-360,907
1,023,000	1,383,907	-	1,383,907	-360,907
-	1,140,101	-	1,140,101	-1,140,101
-	1,140,101	-	1,140,101	-1,140,101
16,700,000	22,265,188	-	22,265,188	-5,565,188
16,700,000	22,265,188	-	22,265,188	-5,565,188
3,793,000	3,721,535	-	3,721,535	71,465
3,793,000	3,721,535	-	3,721,535	71,465
915,000	448,420	-	448,420	466,580
915,000	448,420	-	448,420	466,580
518,000	708,654	-	708,654	-190,654

中央政府總預算  
歲入來源

中華民國112年01月01日

經資門併計

科		目	預算數			
款	項	目	名稱及編號	原預算數	預算增減數	合計
			1261600200			
		1	雜項收入	1,083,000	-	1,083,000
	211		1261700000			
			國立臺灣史前文化博物館	576,000	-	576,000
			1261700200			
		1	雜項收入	576,000	-	576,000
	212		1261800000			
			國家人權博物館	356,000	-	356,000
			1261800200			
		1	雜項收入	356,000	-	356,000
	213		1261810000			
			國立臺灣歷史博物館	1,163,000	-	1,163,000
			1261810200			
		1	雜項收入	1,163,000	-	1,163,000
	214		1261820000			
			國立臺灣文學館	1,294,000	-	1,294,000
			1261820200			
		1	雜項收入	1,294,000	-	1,294,000
	215		1265010000			
			國家科學及技術委員會	3,011,000	-	3,011,000
			1265010200			
		1	雜項收入	3,011,000	-	3,011,000
	216		1265100000			
			新竹科學園區管理局	17,000	-	17,000
			1265100200			
		1	雜項收入	17,000	-	17,000
	217		1265200000			
			中部科學園區管理局	78,000	-	78,000
			1265200200			
		1	雜項收入	78,000	-	78,000
	218		1265300000			
			南部科學園區管理局	14,000	-	14,000
			1265300200			
		1	雜項收入	14,000	-	14,000
	219		1266010000			
			金融監督管理委員會	32,000	-	32,000
			1266010200			
		1	雜項收入	32,000	-	32,000
	220		1266100000			
			銀行局	197,000	-	197,000
			1266100200			
		1	雜項收入	197,000	-	197,000
	221		1266200000			
			證券期貨局	178,000	-	178,000

半年結算報告  
別結算表  
至112年06月30日

單位：新臺幣元

累計分配數	累計執行數			已分配尚 未執行數
	實現數	預收數	合計	
518,000	708,654	-	708,654	-190,654
240,000	625,484	-	625,484	-385,484
240,000	625,484	-	625,484	-385,484
133,000	379,324	-	379,324	-246,324
133,000	379,324	-	379,324	-246,324
600,000	1,692,917	-	1,692,917	-1,092,917
600,000	1,692,917	-	1,692,917	-1,092,917
647,000	1,268,399	-	1,268,399	-621,399
647,000	1,268,399	-	1,268,399	-621,399
18,000	502,649	-	502,649	-484,649
18,000	502,649	-	502,649	-484,649
13,000	10,212	-	10,212	2,788
13,000	10,212	-	10,212	2,788
58,000	130,815	-	130,815	-72,815
58,000	130,815	-	130,815	-72,815
7,000	8,837	-	8,837	-1,837
7,000	8,837	-	8,837	-1,837
15,000	80,643	-	80,643	-65,643
15,000	80,643	-	80,643	-65,643
98,000	115,903	-	115,903	-17,903
98,000	115,903	-	115,903	-17,903
98,000	88,886	-	88,886	9,114

中央政府總預算  
歲入來源

中華民國112年01月01日

經資門併計

科 目			預算數			
款	項	目	名稱及編號	原預算數	預算增減數	合計
			1266200200			
		1	雜項收入	178,000	-	178,000
	222		1266300000			
			保險局	101,000	-	101,000
			1266300200			
		1	雜項收入	101,000	-	101,000
	223		1266400000			
			檢查局	157,000	-	157,000
			1266400200			
		1	雜項收入	157,000	-	157,000
	224		1267010000			
			海洋委員會	144,000	-	144,000
			1267010200			
		1	雜項收入	144,000	-	144,000
	225		1267100000			
			海巡署及所屬	2,152,000	-	2,152,000
			1267100200			
		1	雜項收入	2,152,000	-	2,152,000
	226		1267200000			
			海洋保育署	8,000	-	8,000
			1267200200			
		1	雜項收入	8,000	-	8,000
	227		1267300000			
			國家海洋研究院	8,000	-	8,000
			1267300200			
		1	雜項收入	8,000	-	8,000
	228		1269010000			
			國軍退除役官兵輔導委員會	602,218,000	-	602,218,000
			1269010200			
		1	雜項收入	602,218,000	-	602,218,000
	230		1206500000			
			公務人員退休撫卹基金監理委員會(銓敘部)	-	-	-
			1206500200			
		1	雜項收入	-	-	-
	231		1248200000			
			放射性物料管理局	-	-	-
			1248200200			
		1	雜項收入	-	-	-
	232		1251600000			
			農業金融局	-	-	-
			1251600200			
		1	雜項收入	-	-	-
	233		1262010000			
			數位發展部	-	-	-

半年結算報告  
別結算表  
至112年06月30日

單位：新臺幣元

累計分配數	累計執行數			已分配尚 未執行數
	實現數	預收數	合計	
98,000	88,886	-	88,886	9,114
40,000	56,257	-	56,257	-16,257
40,000	56,257	-	56,257	-16,257
74,000	88,676	-	88,676	-14,676
74,000	88,676	-	88,676	-14,676
72,000	104,489	-	104,489	-32,489
72,000	104,489	-	104,489	-32,489
1,016,000	2,953,956	-	2,953,956	-1,937,956
1,016,000	2,953,956	-	2,953,956	-1,937,956
6,000	429,180	-	429,180	-423,180
6,000	429,180	-	429,180	-423,180
4,000	72,231	-	72,231	-68,231
4,000	72,231	-	72,231	-68,231
205,705,000	142,735,395	-	142,735,395	62,969,605
205,705,000	142,735,395	-	142,735,395	62,969,605
-	53,905	-	53,905	-53,905
-	53,905	-	53,905	-53,905
-	21,073	-	21,073	-21,073
-	21,073	-	21,073	-21,073
-	210	-	210	-210
-	210	-	210	-210
-	2,474	-	2,474	-2,474



中央政府總預算  
歲入來源

中華民國112年01月01日

經資門併計

科 目			預算數		
款	項	目 名稱及編號	原預算數	預算增減數	合計
		1262010200			
		1 雜項收入	-	-	-
		1262100000			
	234	資通安全署	-	-	-
		1262100200			
		1 雜項收入	-	-	-
		1262200000			
	235	數位產業署	-	-	-
		1262200200			
		1 雜項收入	-	-	-

半年結算報告  
別結算表  
至112年06月30日

單位：新臺幣元

累計分配數	累計執行數			已分配尚 未執行數
	實現數	預收數	合計	
-	2,474	-	2,474	-2,474
-	5,927	-	5,927	-5,927
-	5,927	-	5,927	-5,927
-	4,224	-	4,224	-4,224
-	4,224	-	4,224	-4,224

中央政府總預算

歲出機關

中華民國112年01月01日

經資門併計

科 目			預算數			
款	項	目	名稱及編號	原預算數	預算增減數	合計
1			0002000000 總統府主管	14,801,874,000	-	14,801,874,000
	1		0002010000 總統府	1,038,589,000	-	1,038,589,000
			3102010000 國務支出	1,038,589,000	-	1,038,589,000
			3102010100 1 一般行政	955,461,000	-	955,461,000
			3102010200 2 國務機要	30,000,000	-	30,000,000
			3102010300 3 國家慶典	15,568,000	-	15,568,000
			3102010400 4 研究發展	5,001,000	-	5,001,000
			3102010500 5 新聞發布	6,684,000	-	6,684,000
			3102010600 6 卸任禮遇	8,811,000	-	8,811,000
			3102010800 7 公報編印及印信勳章鑄造	3,897,000	-	3,897,000
			3102019000 8 一般建築及設備	9,795,000	-	9,795,000
			3102019800 9 第一預備金	3,372,000	-	3,372,000
	2		0002100000 國家安全會議	211,630,000	-	211,630,000
			3102100000 國務支出	211,630,000	-	211,630,000
			3102100100 1 一般行政	190,623,000	-	190,623,000
			3102102000 2 諮詢研究業務	20,507,000	-	20,507,000
			3102109800 3 第一預備金	500,000	-	500,000
	3		0002300000 國史館	206,250,000	-	206,250,000
			5302300000 文化支出	206,250,000	-	206,250,000
			5302300100 1 一般行政	176,710,000	-	176,710,000
			5302301000 2 檔案文物管理與編纂	29,200,000	-	29,200,000
			5302309800 3 第一預備金	340,000	-	340,000

半年結算報告  
別結算表  
至112年06月30日

單位：新臺幣元

累計分配數	累計執行數			已分配尚 未執行數
	實現數	預付數	合計	
6,904,833,000	5,883,930,745	151,953,435	6,035,884,180	868,948,820
515,499,000	482,683,277	5,164,019	487,847,296	27,651,704
515,499,000	482,683,277	5,164,019	487,847,296	27,651,704
478,211,000	455,908,151	3,131,164	459,039,315	19,171,685
14,195,000	11,509,200	1,997,000	13,506,200	688,800
7,150,000	6,672,734	-	6,672,734	477,266
2,117,000	1,940,645	35,855	1,976,500	140,500
3,473,000	3,464,947	-	3,464,947	8,053
3,170,000	2,719,280	-	2,719,280	450,720
788,000	468,320	-	468,320	319,680
6,395,000	-	-	-	6,395,000
-	-	-	-	-
116,043,000	104,627,640	3,995,609	108,623,249	7,419,751
116,043,000	104,627,640	3,995,609	108,623,249	7,419,751
103,514,000	97,655,703	172,532	97,828,235	5,685,765
12,529,000	6,971,937	3,823,077	10,795,014	1,733,986
-	-	-	-	-
112,234,000	107,116,488	250,000	107,366,488	4,867,512
112,234,000	107,116,488	250,000	107,366,488	4,867,512
106,171,000	101,578,584	-	101,578,584	4,592,416
6,063,000	5,537,904	250,000	5,787,904	275,096
-	-	-	-	-

中央政府總預算

歲出機關

中華民國112年01月01日

經資門併計

科 目			預算數			
款	項	目	名稱及編號	原預算數	預算增減數	合計
	4		0002310000 國史館臺灣文獻館	107,373,000	-	107,373,000
			5302310000 文化支出	107,373,000	-	107,373,000
		1	5302313000 一般行政	82,485,000	-	82,485,000
		2	5302314000 文獻業務	24,888,000	-	24,888,000
	5		0002400000 中央研究院	13,238,032,000	-	13,238,032,000
			5202400000 科學支出	13,238,032,000	-	13,238,032,000
		1	5202400100 一般行政	272,689,000	-	272,689,000
		2	5202401000 一般學術研究及評議	6,275,618,000	4,160,000	6,279,778,000
		3	5202402000 自然及人文社會科學研究	4,364,747,000	-	4,364,747,000
		4	5202404000 南部院區	858,406,000	-	858,406,000
		5	5202405000 非營業特種基金	1,455,657,000	-	1,455,657,000
		6	5202409000 一般建築及設備	3,540,000	-	3,540,000
		7	5202409800 第一預備金	7,375,000	-4,160,000	3,215,000

半年結算報告  
別結算表  
至112年06月30日

單位：新臺幣元

累計分配數	累計執行數			已分配尚 未執行數
	實現數	預付數	合計	
46,280,000	44,269,416	32,000	44,301,416	1,978,584
46,280,000	44,269,416	32,000	44,301,416	1,978,584
39,247,000	38,131,089	-	38,131,089	1,115,911
7,033,000	6,138,327	32,000	6,170,327	862,673
6,114,777,000	5,145,233,924	142,511,807	5,287,745,731	827,031,269
6,114,777,000	5,145,233,924	142,511,807	5,287,745,731	827,031,269
167,171,000	155,413,176	32,789	155,445,965	11,725,035
2,892,236,000	2,620,104,385	39,454,302	2,659,558,687	232,677,313
2,041,500,000	1,584,933,962	102,771,067	1,687,705,029	353,794,971
287,652,000	60,404,484	253,649	60,658,133	226,993,867
723,528,000	723,528,000	-	723,528,000	-
2,690,000	849,917	-	849,917	1,840,083
-	-	-	-	-

中央政府總預算

歲出機關

中華民國112年01月01日

經資門併計

科 目			預算數			
款	項	目	名稱及編號	原預算數	預算增減數	合計
2			0003000000 行政院主管	29,767,032,000	51,074,000	29,818,106,000
	1		0003010000 行政院	1,309,853,000	-	1,309,853,000
			3203010000 行政支出	1,309,853,000	-	1,309,853,000
		1	3203010100 一般行政	1,060,070,000	-	1,060,070,000
			3203010700			
		2	3203011100 施政及法制業務	11,903,000	-	11,903,000
			3203011100			
		3	3203011600 施政推展聯繫	6,150,000	-	6,150,000
			3203011600			
		4	3203011900 聯合服務業務	31,364,000	-	31,364,000
			3203011900			
		5	3203012000 災害防救及國土安全	17,813,000	-	17,813,000
			3203012000			
		6	3203012200 性別平等業務	16,293,000	-	16,293,000
			3203012200			
		7	3203012300 消保及食安業務	11,814,000	-	11,814,000
			3203012300			
		8	3203012400 資訊管理	56,382,000	-	56,382,000
			3203012400			
		9	3203012800 新聞傳播業務	36,220,000	-	36,220,000
			3203012800			
		11	3203019000 人權及轉型正義	13,593,000	-	13,593,000
			3203019000			
		12	3203019800 一般建築及設備	44,451,000	-	44,451,000
			3203019800			
		13	3203019000 第一預備金	3,800,000	-	3,800,000
			3203019000			
	2		0003100000 主計總處	1,312,659,000	-	1,312,659,000
			3203100000 行政支出	1,312,659,000	-	1,312,659,000
			3203100100			
		1	3203101000 一般行政	888,943,000	-	888,943,000
			3203101000			
		2	3203101100 中央總預算核編及執行	4,067,000	-	4,067,000
			3203101100			
		3	3203101200 特種基金預算核編及執行	2,661,000	-	2,661,000
			3203101200			
		4	3203101300 會計及決算業務	3,902,000	-	3,902,000
			3203101300			
		5	3203101300 綜合統計業務	27,220,000	-	27,220,000

半年結算報告  
別結算表  
至112年06月30日

單位：新臺幣元

累計分配數	累計執行數			已分配尚 未執行數
	實現數	預付數	合計	
14,502,807,000	10,470,171,012	2,655,035,431	13,125,206,443	1,377,600,557
730,546,000	647,245,095	4,845,335	652,090,430	78,455,570
730,546,000	647,245,095	4,845,335	652,090,430	78,455,570
630,669,000	579,369,848	-	579,369,848	51,299,152
5,892,000	4,864,052	90,000	4,954,052	937,948
3,250,000	2,544,198	450,000	2,994,198	255,802
14,045,000	10,204,564	600,082	10,804,646	3,240,354
6,163,000	5,791,730	88,000	5,879,730	283,270
7,452,000	4,093,042	791,096	4,884,138	2,567,862
6,335,000	4,341,487	1,375,786	5,717,273	617,727
16,651,000	14,971,356	-	14,971,356	1,679,644
17,601,000	13,301,457	205,000	13,506,457	4,094,543
4,942,000	2,771,300	1,245,371	4,016,671	925,329
17,546,000	4,992,061	-	4,992,061	12,553,939
-	-	-	-	-
643,095,000	594,531,433	20,608,776	615,140,209	27,954,791
643,095,000	594,531,433	20,608,776	615,140,209	27,954,791
538,569,000	523,939,494	62,813	524,002,307	14,566,693
1,937,000	1,870,941	-	1,870,941	66,059
1,021,000	1,013,114	-	1,013,114	7,886
1,967,000	1,845,087	-	1,845,087	121,913
11,708,000	7,408,922	4,251,067	11,659,989	48,011



中央政府總預算

歲出機關

中華民國112年01月01日

經資門併計

科 目			預算數			
款	項	目	名稱及編號	原預算數	預算增減數	合計
			3203101400			
		6	國勢普查業務	109,647,000	-	109,647,000
			3203101500			
		7	主計訓練業務	17,112,000	-	17,112,000
			3203101600			
		8	主計資訊業務	93,176,000	-	93,176,000
			3203109000			
		9	一般建築及設備	164,081,000	-	164,081,000
			3203109800			
		10	第一預備金	1,850,000	-	1,850,000
			0003300000			
	3		人事行政總處	2,404,153,000	-	2,404,153,000
			3203300000			
			行政支出	576,386,000	-	576,386,000
			3203300100			
		1	一般行政	382,809,000	-	382,809,000
			3203300200			
		2	人事行政之政策規劃執行及發展	191,577,000	-	191,577,000
			3203309800			
		4	第一預備金	2,000,000	-	2,000,000
			7603300000			
			退休撫卹給付支出	38,628,000	-	38,628,000
			7603303400			
		5	第一屆資深中央民代自願退職給付	1,628,000	-	1,628,000
			7603303600			
		6	執行職務意外傷亡慰問給付	18,000,000	-	18,000,000
			7603304300			
		7	公教員工資遣退職給付	19,000,000	-	19,000,000
			8903300000			
			其他支出	1,789,139,000	-	1,789,139,000
			8903304500			
		8	公教人員婚喪生育及子女教育補助	1,789,139,000	-	1,789,139,000
			0003340000			
	4		公務人力發展學院	248,291,000	-	248,291,000
			3203340000			
			行政支出	248,291,000	-	248,291,000
			3203340100			
		1	一般行政	141,288,000	-	141,288,000
			3203341000			
		2	訓練輔導及研究	105,683,000	-	105,683,000
			3203349000			
		3	一般建築及設備	120,000	-	120,000
			3203349800			
		4	第一預備金	1,200,000	-	1,200,000

半年結算報告  
別結算表  
至112年06月30日

單位：新臺幣元

累計分配數	累計執行數			已分配尚 未執行數
	實現數	預付數	合計	
50,899,000	29,044,870	16,294,896	45,339,766	5,559,234
8,191,000	7,521,445	-	7,521,445	669,555
20,390,000	15,191,472	-	15,191,472	5,198,528
8,413,000	6,696,088	-	6,696,088	1,716,912
-	-	-	-	-
1,208,192,000	1,030,525,547	48,659,172	1,079,184,719	129,007,281
267,863,000	234,736,374	13,299,172	248,035,546	19,827,454
231,205,000	204,924,523	11,476,628	216,401,151	14,803,849
36,658,000	29,811,851	1,822,544	31,634,395	5,023,605
-	-	-	-	-
9,000,000	-	-	-	9,000,000
-	-	-	-	-
9,000,000	-	-	-	9,000,000
-	-	-	-	-
931,329,000	795,789,173	35,360,000	831,149,173	100,179,827
931,329,000	795,789,173	35,360,000	831,149,173	100,179,827
124,927,000	114,527,918	1,086,585	115,614,503	9,312,497
124,927,000	114,527,918	1,086,585	115,614,503	9,312,497
85,386,000	81,718,131	-	81,718,131	3,667,869
39,541,000	32,809,787	1,086,585	33,896,372	5,644,628
-	-	-	-	-
-	-	-	-	-

中央政府總預算

歲出機關

中華民國112年01月01日

經資門併計

科 目			預算數			
款	項	目	名稱及編號	原預算數	預算增減數	合計
	5		0003400000 國立故宮博物院	1,822,727,000	-	1,822,727,000
			5303400000 文化支出	1,822,727,000	-	1,822,727,000
		1	5303400100 一般行政	801,722,000	-	801,722,000
		2	5303400200 文物研究與展覽	33,997,000	-	33,997,000
		3	5303400300 綜合規劃與推廣行銷	160,410,000	-	160,410,000
		4	5303400400 文物安全、管理與修護	151,111,000	-	151,111,000
		5	5303400500 新故宮計畫	671,887,000	-	671,887,000
		7	5303409800 第一預備金	3,600,000	-	3,600,000
	6		0003410000 國家發展委員會	2,270,697,000	30,000,000	2,300,697,000
			5903410000 其他經濟服務支出	2,270,697,000	30,000,000	2,300,697,000
		1	5903410100 一般行政	752,845,000	-	752,845,000
		2	5903411000 規劃及推動國家發展計畫綜合業務	14,663,000	-	14,663,000
		3	5903411100 研擬經濟政策、協調推動財經措施	30,984,000	-	30,984,000
		4	5903411200 促進社會發展及計畫審議協調	22,588,000	-	22,588,000
		5	5903411300 促進產業發展	193,173,000	-	193,173,000
		6	5903411400 促進人力資源發展	26,602,000	30,000,000	56,602,000
		7	5903411500 健全國土規劃及經營管理	19,191,000	-	19,191,000
		8	5903411600 績效管理	34,426,000	-	34,426,000
		9	5903411700 健全資訊管理，提升應用效率	77,351,000	-	77,351,000
		10	5903411900 推動法規鬆綁與革新、強化經貿競爭力	5,281,000	-	5,281,000
		11	5903412000 中興新村北、中核心維運	245,793,000	-	245,793,000
		12	5903418100 非營業特種基金	846,000,000	-	846,000,000

半年結算報告  
別結算表  
至112年06月30日

單位：新臺幣元

累計分配數	累計執行數			已分配尚 未執行數
	實現數	預付數	合計	
777,127,000	676,614,978	48,826,258	725,441,236	51,685,764
777,127,000	676,614,978	48,826,258	725,441,236	51,685,764
449,248,000	424,498,968	292,016	424,790,984	24,457,016
11,721,000	11,170,001	-	11,170,001	550,999
60,003,000	52,744,391	478,236	53,222,627	6,780,373
45,859,000	29,664,896	24,380	29,689,276	16,169,724
210,296,000	158,536,722	48,031,626	206,568,348	3,727,652
-	-	-	-	-
1,427,252,000	1,368,755,790	8,467,671	1,377,223,461	50,028,539
1,427,252,000	1,368,755,790	8,467,671	1,377,223,461	50,028,539
454,003,000	428,986,478	6,826,262	435,812,740	18,190,260
4,844,000	3,145,580	-	3,145,580	1,698,420
7,404,000	6,561,918	116,565	6,678,483	725,517
6,975,000	2,919,130	60,000	2,979,130	3,995,870
26,466,000	9,500,870	1,000,000	10,500,870	15,965,130
7,072,000	6,792,149	-	6,792,149	279,851
2,869,000	1,385,993	-	1,385,993	1,483,007
9,356,000	8,589,202	190,780	8,779,982	576,018
27,458,000	24,268,772	-	24,268,772	3,189,228
3,697,000	2,250,407	274,064	2,524,471	1,172,529
32,208,000	29,455,291	-	29,455,291	2,752,709
844,000,000	844,000,000	-	844,000,000	-

中央政府總預算

歲出機關

中華民國112年01月01日

經資門併計

科 目			預算數		
款	項	目 名稱及編號	原預算數	預算增減數	合計
		5903419000			
	13	一般建築及設備	900,000	-	900,000
		5903419800			
	14	第一預備金	900,000	-	900,000
		0003420000			
	7	檔案管理局	1,272,687,000	-	1,272,687,000
		3203420000			
		行政支出	1,272,687,000	-	1,272,687,000
		3203420100			
	1	一般行政	214,045,000	-	214,045,000
		3203421000			
	2	檔案管理綜合企劃與管考	3,444,000	-	3,444,000
		3203421100			
	3	檔案徵集作業	5,575,000	-	5,575,000
		3203421200			
	4	檔案典藏維護	29,655,000	-	29,655,000
		3203421300			
	5	檔案應用服務	24,038,000	-	24,038,000
		3203421400			
	6	檔案資訊作業	3,107,000	-	3,107,000
		3203421600			
	7	文書檔案智慧鏈結計畫	96,096,000	-	96,096,000
		3203421700			
	8	深化國家記憶計畫	26,528,000	-	26,528,000
		3203422000			
	9	國家檔案典藏及服務建設計畫	867,995,000	-	867,995,000
		3203429000			
	10	一般建築及設備	2,127,000	-	2,127,000
		3203429800			
	11	第一預備金	77,000	-	77,000
		0003610000			
	8	原住民族委員會	9,912,794,000	-	9,912,794,000
		3703610000			
		民政支出	3,648,326,000	-	3,648,326,000
		3703610100			
	1	一般行政	281,190,000	-	281,190,000
		3703610200			
	2	綜合規劃發展	122,913,000	-	122,913,000
		3703610500			
	3	經濟發展業務	167,043,000	-	167,043,000
		3703610600			
	4	土地規劃管理利用業務	90,474,000	-	90,474,000
		3703610700			
	5	公共建設業務	1,286,706,000	-	1,286,706,000

半年結算報告  
別結算表  
至112年06月30日

單位：新臺幣元

累計分配數	累計執行數			已分配尚 未執行數
	實現數	預付數	合計	
900,000	900,000	-	900,000	-
-	-	-	-	-
564,523,000	367,188,577	188,833,230	556,021,807	8,501,193
564,523,000	367,188,577	188,833,230	556,021,807	8,501,193
125,311,000	117,301,642	36,000	117,337,642	7,973,358
988,000	814,833	58,000	872,833	115,167
2,165,000	2,144,942	-	2,144,942	20,058
8,618,000	8,562,627	-	8,562,627	55,373
8,898,000	8,777,540	-	8,777,540	120,460
986,000	961,260	-	961,260	24,740
22,291,000	22,153,389	-	22,153,389	137,611
7,346,000	7,327,937	-	7,327,937	18,063
386,333,000	197,583,393	188,739,230	386,322,623	10,377
1,587,000	1,561,014	-	1,561,014	25,986
-	-	-	-	-
4,972,575,000	2,914,162,833	1,512,504,139	4,426,666,972	545,908,028
1,756,993,000	1,600,537,456	13,157,744	1,613,695,200	143,297,800
169,649,000	164,021,776	62,810	164,084,586	5,564,414
51,761,000	40,738,157	6,712,416	47,450,573	4,310,427
28,107,000	4,705,463	4,718	4,710,181	23,396,819
53,165,000	40,079,626	6,377,800	46,457,426	6,707,574
365,311,000	280,572,934	-	280,572,934	84,738,066

中央政府總預算

歲出機關

中華民國112年01月01日

經資門併計

科 目			預算數			
款	項	目	名稱及編號	原預算數	預算增減數	合計
			3703610800			
		6	補助原住民族地區	640,000,000	-	640,000,000
			3703610900			
		7	促進原住民族經濟事業	1,050,000,000	-	1,050,000,000
			3703619800			
		8	第一預備金	10,000,000	-	10,000,000
			5103610000			
			教育支出	3,152,336,000	-	3,152,336,000
			5103610300			
		9	原住民族教育推展	3,152,336,000	-	3,152,336,000
			6303610000			
			福利服務支出	3,112,132,000	-	3,112,132,000
			6303610400			
		10	社會服務推展	2,729,025,000	-	2,729,025,000
			6303610900			
		11	促進原住民族就業	383,107,000	-	383,107,000
			0003620000			
	9		原住民族文化發展中心	413,658,000	-	413,658,000
			5303620000			
			文化支出	413,658,000	-	413,658,000
			5303620100			
		1	一般行政	54,593,000	-	54,593,000
			5303620200			
		2	藝術展演及文化推廣業務	16,662,000	-	16,662,000
			5303620700			
		3	公共建設及社會服務推展業務	341,903,000	-	341,903,000
			5303629800			
		4	第一預備金	500,000	-	500,000
			0003640000			
	10		客家委員會及所屬	4,399,393,000	-	4,399,393,000
			5303640000			
			文化支出	4,399,393,000	-	4,399,393,000
			5303640100			
		1	一般行政	178,574,000	-	178,574,000
			5303641000			
		2	綜合規劃發展	112,881,000	-	112,881,000
			5303642000			
		3	客家文化產業發展	1,600,015,000	-	1,600,015,000
			5303643000			
		4	客家語言發展	731,675,000	-	731,675,000
			5303644000			
		5	藝文傳播推展	1,388,101,000	-	1,388,101,000
			5303645000			
		6	客家文化發展中心規劃與營運	386,147,000	-	386,147,000

半年結算報告  
別結算表  
至112年06月30日

單位：新臺幣元

累計分配數	累計執行數			已分配尚 未執行數
	實現數	預付數	合計	
589,000,000	570,419,500	-	570,419,500	18,580,500
500,000,000	500,000,000	-	500,000,000	-
-	-	-	-	-
1,334,305,000	537,329,885	491,672,469	1,029,002,354	305,302,646
1,334,305,000	537,329,885	491,672,469	1,029,002,354	305,302,646
1,881,277,000	776,295,492	1,007,673,926	1,783,969,418	97,307,582
1,689,723,000	584,741,492	1,007,673,926	1,592,415,418	97,307,582
191,554,000	191,554,000	-	191,554,000	-
140,775,000	107,448,032	20,061,706	127,509,738	13,265,262
140,775,000	107,448,032	20,061,706	127,509,738	13,265,262
31,492,000	29,838,714	11,966	29,850,680	1,641,320
8,443,000	7,133,678	49,740	7,183,418	1,259,582
100,840,000	70,475,640	20,000,000	90,475,640	10,364,360
-	-	-	-	-
2,123,786,000	1,179,739,005	694,644,817	1,874,383,822	249,402,178
2,123,786,000	1,179,739,005	694,644,817	1,874,383,822	249,402,178
104,584,000	98,815,844	441,559	99,257,403	5,326,597
64,024,000	14,929,781	40,284,369	55,214,150	8,809,850
816,417,000	135,186,907	557,402,309	692,589,216	123,827,784
294,629,000	161,814,082	92,874,604	254,688,686	39,940,314
645,940,000	573,144,735	2,274,200	575,418,935	70,521,065
198,192,000	195,847,656	1,367,776	197,215,432	976,568



中央政府總預算

歲出機關

中華民國112年01月01日

經資門併計

科 目			預算數			
款	項	目	名稱及編號	原預算數	預算增減數	合計
			5303649800			
		7	第一預備金	2,000,000	-	2,000,000
	11		0003670000			
			中央選舉委員會及所屬	1,726,950,000	21,074,000	1,748,024,000
			3703670000			
			民政支出	1,726,950,000	21,074,000	1,748,024,000
			3703670100			
		1	一般行政	96,009,000	-	96,009,000
			3703671000			
		2	選舉業務	1,285,625,000	21,074,000	1,306,699,000
			3703671100			
		3	地方選舉委員會行政業務	343,649,000	-	343,649,000
			3703679000			
		4	一般建築及設備	667,000	-	667,000
			3703679800			
		5	第一預備金	1,000,000	-	1,000,000
	12		0003820000			
			公平交易委員會	345,966,000	-	345,966,000
			5903820000			
			其他經濟服務支出	345,966,000	-	345,966,000
			5903820100			
		1	一般行政	323,728,000	-	323,728,000
			5903821000			
		2	公平交易業務	21,196,000	-	21,196,000
			5903829000			
		3	一般建築及設備	542,000	-	542,000
			5903829800			
		4	第一預備金	500,000	-	500,000
			0003850000			
	13		國家通訊傳播委員會	674,086,000	-	674,086,000
			5803850000			
			交通支出	674,086,000	-	674,086,000
			5803850100			
		1	一般行政	674,029,000	-	674,029,000
			5803859800			
		2	第一預備金	57,000	-	57,000
			0003900000			
	14		大陸委員會	904,414,000	-	904,414,000
			3203900000			
			行政支出	863,555,000	-	863,555,000
			3203900100			
		1	一般行政	467,816,000	-	467,816,000
			3203901000			
		2	綜合規劃業務	28,028,000	-	28,028,000

半年結算報告  
別結算表  
至112年06月30日

單位：新臺幣元

累計分配數	累計執行數			已分配尚 未執行數
	實現數	預付數	合計	
-	-	-	-	-
320,690,000	261,187,163	5,522,590	266,709,753	53,980,247
320,690,000	261,187,163	5,522,590	266,709,753	53,980,247
67,629,000	53,030,078	1,981,132	55,011,210	12,617,790
33,211,000	20,367,273	1,048,540	21,415,813	11,795,187
219,274,000	187,249,792	2,492,918	189,742,710	29,531,290
576,000	540,020	-	540,020	35,980
-	-	-	-	-
210,595,000	184,706,051	8,293,510	192,999,561	17,595,439
210,595,000	184,706,051	8,293,510	192,999,561	17,595,439
201,609,000	177,626,661	8,048,510	185,675,171	15,933,829
8,732,000	7,026,347	245,000	7,271,347	1,460,653
254,000	53,043	-	53,043	200,957
-	-	-	-	-
420,548,000	353,180,549	541,380	353,721,929	66,826,071
420,548,000	353,180,549	541,380	353,721,929	66,826,071
420,548,000	353,180,549	541,380	353,721,929	66,826,071
-	-	-	-	-
452,073,000	317,981,656	88,871,061	406,852,717	45,220,283
438,093,000	307,461,802	88,871,061	396,332,863	41,760,137
272,011,000	229,269,909	20,378,407	249,648,316	22,362,684
6,741,000	6,001,202	76,080	6,077,282	663,718

中央政府總預算

歲出機關

中華民國112年01月01日

經資門併計

科 目			預算數			
款	項	目	名稱及編號	原預算數	預算增減數	合計
			3203901200			
		3	經濟業務	26,399,000	-	26,399,000
			3203901300			
		4	法政業務	176,464,000	-	176,464,000
			3203901400			
		5	港澳蒙藏業務	130,863,000	-	130,863,000
			3203901500			
		6	聯絡業務	30,905,000	-	30,905,000
			3203909000			
		7	一般建築及設備	1,260,000	-	1,260,000
			3203909800			
		8	第一預備金	1,820,000	-	1,820,000
			5303900000			
			文化支出	40,859,000	-	40,859,000
			5303901100			
		9	文教業務	40,859,000	-	40,859,000
			0003910000			
	15		國家運輸安全調查委員會	226,421,000	-	226,421,000
			3203910000			
			行政支出	226,421,000	-	226,421,000
			3203910100			
		1	一般行政	176,659,000	-	176,659,000
			3203910200			
		2	運輸事故調查	12,892,000	-	12,892,000
			3203910300			
		3	運輸系統安全分析與工程鑑定	3,301,000	-	3,301,000
			3203910400			
		4	精進運輸事故調查技術與預防研究	33,539,000	-	33,539,000
			3203919800			
		6	第一預備金	30,000	-	30,000
			0003940000			
	16		不當黨產處理委員會	50,147,000	-	50,147,000
			3203940000			
			行政支出	50,147,000	-	50,147,000
			3203940100			
		1	一般行政	38,654,000	-	38,654,000
			3203940200			
		2	黨產處理業務	11,093,000	-	11,093,000
			3203949800			
		3	第一預備金	400,000	-	400,000
			0003950000			
	17		公共工程委員會	472,136,000	-	472,136,000
			3203950000			
			行政支出	472,136,000	-	472,136,000

半年結算報告  
別結算表  
至112年06月30日

單位：新臺幣元

累計分配數	累計執行數			已分配尚 未執行數
	實現數	預付數	合計	
7,750,000	7,460,085	213,391	7,673,476	76,524
79,477,000	33,450,940	41,104,397	74,555,337	4,921,663
62,811,000	23,402,081	26,998,786	50,400,867	12,410,133
8,043,000	6,677,585	100,000	6,777,585	1,265,415
1,260,000	1,200,000	-	1,200,000	60,000
-	-	-	-	-
13,980,000	10,519,854	-	10,519,854	3,460,146
13,980,000	10,519,854	-	10,519,854	3,460,146
111,050,000	94,899,823	1,836,079	96,735,902	14,314,098
111,050,000	94,899,823	1,836,079	96,735,902	14,314,098
90,604,000	84,838,934	23,500	84,862,434	5,741,566
7,066,000	1,707,575	1,167,500	2,875,075	4,190,925
1,064,000	735,475	-	735,475	328,525
12,316,000	7,617,839	645,079	8,262,918	4,053,082
-	-	-	-	-
25,806,000	20,543,518	295,822	20,839,340	4,966,660
25,806,000	20,543,518	295,822	20,839,340	4,966,660
21,612,000	17,926,673	197,908	18,124,581	3,487,419
4,194,000	2,616,845	97,914	2,714,759	1,479,241
-	-	-	-	-
249,247,000	236,933,044	1,137,300	238,070,344	11,176,656
249,247,000	236,933,044	1,137,300	238,070,344	11,176,656

中央政府總預算

歲出機關

中華民國112年01月01日

經資門併計

科 目			預算數			
款	項	目	名稱及編號	原預算數	預算增減數	合計
			3203950100			
		1	一般行政	319,505,000	-	319,505,000
			3203951000			
		2	公共工程企劃及法規業務	76,929,000	-	76,929,000
			3203952000			
		3	公共工程技術業務	33,956,000	-	33,956,000
			3203953000			
		4	公共工程管理業務	40,538,000	-	40,538,000
			3203959800			
		5	第一預備金	1,208,000	-	1,208,000

半年結算報告  
別結算表  
至112年06月30日

單位：新臺幣元

累計分配數	累計執行數			已分配尚 未執行數
	實現數	預付數	合計	
208,231,000	200,808,318	97,300	200,905,618	7,325,382
24,625,000	20,987,603	1,040,000	22,027,603	2,597,397
8,666,000	7,855,679	-	7,855,679	810,321
7,725,000	7,281,444	-	7,281,444	443,556
-	-	-	-	-

中央政府總預算

歲出機關

中華民國112年01月01日

經資門併計

科 目			預算數			
款	項	目	名稱及編號	原預算數	預算增減數	合計
3			0004000000 立法院主管	3,606,283,000	-	3,606,283,000
	1		0004010000 立法院	3,606,283,000	-	3,606,283,000
			3304010000 立法支出	3,606,283,000	-	3,606,283,000
			3304010100 1 一般行政	1,749,903,000	-	1,749,903,000
			3304010200 2 委員問政業務	1,414,873,000	-	1,414,873,000
			3304010300 3 議事業務	10,528,000	-	10,528,000
			3304010400 4 立法諮詢業務	1,098,000	-	1,098,000
			3304010500 5 國會圖書業務	44,352,000	-	44,352,000
			3304010600 6 公報業務	122,967,000	-	122,967,000
			3304010700 7 黨團補助	13,560,000	-	13,560,000
			3304019000 8 一般建築及設備	246,002,000	890,000	246,892,000
			3304019800 9 第一預備金	3,000,000	-890,000	2,110,000

半年結算報告  
別結算表  
至112年06月30日

單位：新臺幣元

累計分配數	累計執行數			已分配尚 未執行數
	實現數	預付數	合計	
1,770,300,000	1,636,236,529	23,861,038	1,660,097,567	110,202,433
1,770,300,000	1,636,236,529	23,861,038	1,660,097,567	110,202,433
1,770,300,000	1,636,236,529	23,861,038	1,660,097,567	110,202,433
910,684,000	839,443,177	19,644,411	859,087,588	51,596,412
774,028,000	718,336,660	3,789,849	722,126,509	51,901,491
4,835,000	3,521,640	426,778	3,948,418	886,582
272,000	234,912	-	234,912	37,088
27,867,000	24,227,747	-	24,227,747	3,639,253
43,771,000	42,795,753	-	42,795,753	975,247
6,780,000	6,570,000	-	6,570,000	210,000
2,063,000	1,106,640	-	1,106,640	956,360
-	-	-	-	-



中央政府總預算

歲出機關

中華民國112年01月01日

經資門併計

科 目			預算數			
款	項	目	名稱及編號	原預算數	預算增減數	合計
4			0005000000 司法院主管	26,015,848,000	-	26,015,848,000
	1		0005010000 司法院	3,704,270,000	-	3,704,270,000
			3405010000 司法支出	1,774,486,000	-	1,774,486,000
		1	3405010100 一般行政	1,603,908,000	-	1,603,908,000
			3405011000 2 憲法訴訟業務	12,103,000	-	12,103,000
			3405011300 3 審判行政	120,773,000	-	120,773,000
			3405011700 4 司法業務規劃研考	29,362,000	-	29,362,000
			3405019000 5 一般建築及設備	5,340,000	-	5,340,000
			3405019800 6 第一預備金	3,000,000	-	3,000,000
			6305010000 福利服務支出	1,371,208,000	-	1,371,208,000
			6305011900 7 對財團法人法律扶助基金會捐助	1,371,208,000	-	1,371,208,000
			7605010000 退休撫卹給付支出	558,576,000	-	558,576,000
			7605011900 8 司法官退休退養給付	558,576,000	-	558,576,000
	2		0005050000 最高法院	559,056,000	-	559,056,000
			3405050000 司法支出	559,056,000	-	559,056,000
		1	3405050100 一般行政	545,406,000	-	545,406,000
			3405051000 2 審判業務	10,520,000	-	10,520,000
			3405059000 3 一般建築及設備	2,360,000	-	2,360,000
			3405059800 4 第一預備金	770,000	-	770,000
	3		0005100000 最高行政法院	156,043,000	-	156,043,000
			3405100000 司法支出	156,043,000	-	156,043,000
			3405100100 1 一般行政	152,256,000	-	152,256,000

半年結算報告  
別結算表  
至112年06月30日

單位：新臺幣元

累計分配數	累計執行數			已分配尚 未執行數
	實現數	預付數	合計	
14,139,632,000	13,023,508,934	411,520,601	13,435,029,535	704,602,465
1,562,760,000	1,270,993,553	91,801,345	1,362,794,898	199,965,102
679,460,000	463,488,915	91,801,345	555,290,260	124,169,740
609,448,000	450,385,587	83,418,992	533,804,579	75,643,421
3,173,000	1,630,440	95,016	1,725,456	1,447,544
46,117,000	8,359,902	8,287,337	16,647,239	29,469,761
20,722,000	3,112,986	-	3,112,986	17,609,014
-	-	-	-	-
-	-	-	-	-
534,300,000	534,300,000	-	534,300,000	-
534,300,000	534,300,000	-	534,300,000	-
349,000,000	273,204,638	-	273,204,638	75,795,362
349,000,000	273,204,638	-	273,204,638	75,795,362
336,426,000	319,389,578	-	319,389,578	17,036,422
336,426,000	319,389,578	-	319,389,578	17,036,422
330,702,000	314,965,784	-	314,965,784	15,736,216
4,834,000	4,423,794	-	4,423,794	410,206
890,000	-	-	-	890,000
-	-	-	-	-
88,706,000	77,834,819	4,848,210	82,683,029	6,022,971
88,706,000	77,834,819	4,848,210	82,683,029	6,022,971
87,530,000	76,787,825	4,848,210	81,636,035	5,893,965

中央政府總預算

歲出機關

中華民國112年01月01日

經資門併計

科 目			預算數			
款	項	目	名稱及編號	原預算數	預算增減數	合計
			3405101000			
		2	行政訴訟審判	3,549,000	-	3,549,000
			3405109800			
		4	第一預備金	238,000	-	238,000
			0005110000			
	4		臺北高等行政法院	423,250,000	-	423,250,000
			3405110000			
			司法支出	423,250,000	-	423,250,000
			3405110100			
		1	一般行政	404,256,000	-	404,256,000
			3405111000			
		2	行政訴訟審判	13,719,000	-	13,719,000
			3405119000			
		3	一般建築及設備	4,410,000	-	4,410,000
			3405119800			
		4	第一預備金	865,000	-	865,000
			0005120000			
	5		臺中高等行政法院	164,129,000	-	164,129,000
			3405120000			
			司法支出	164,129,000	-	164,129,000
			3405120100			
		1	一般行政	154,511,000	-	154,511,000
			3405121000			
		2	行政訴訟審判	4,911,000	-	4,911,000
			3405129000			
		3	一般建築及設備	4,350,000	-	4,350,000
			3405129800			
		4	第一預備金	357,000	-	357,000
			0005130000			
	6		高雄高等行政法院	192,631,000	-	192,631,000
			3405130000			
			司法支出	192,631,000	-	192,631,000
			3405130100			
		1	一般行政	177,456,000	-	177,456,000
			3405131000			
		2	行政訴訟審判	10,111,000	-	10,111,000
			3405139000			
		3	一般建築及設備	4,690,000	-	4,690,000
			3405139800			
		4	第一預備金	374,000	-	374,000
			0005200000			
	7		懲戒法院	107,758,000	-	107,758,000
			3405200000			
			司法支出	107,758,000	-	107,758,000

半年結算報告  
別結算表  
至112年06月30日

單位：新臺幣元

累計分配數	累計執行數			已分配尚 未執行數
	實現數	預付數	合計	
1,176,000	1,046,994	-	1,046,994	129,006
-	-	-	-	-
224,156,000	211,754,280	-	211,754,280	12,401,720
224,156,000	211,754,280	-	211,754,280	12,401,720
217,087,000	205,306,265	-	205,306,265	11,780,735
2,659,000	2,318,959	-	2,318,959	340,041
4,410,000	4,129,056	-	4,129,056	280,944
-	-	-	-	-
82,796,000	74,239,643	-	74,239,643	8,556,357
82,796,000	74,239,643	-	74,239,643	8,556,357
81,321,000	73,146,429	-	73,146,429	8,174,571
1,475,000	1,093,214	-	1,093,214	381,786
-	-	-	-	-
-	-	-	-	-
114,836,000	101,843,117	68,825	101,911,942	12,924,058
114,836,000	101,843,117	68,825	101,911,942	12,924,058
105,054,000	93,355,361	68,825	93,424,186	11,629,814
5,092,000	4,055,772	-	4,055,772	1,036,228
4,690,000	4,431,984	-	4,431,984	258,016
-	-	-	-	-
63,914,000	60,612,852	-	60,612,852	3,301,148
63,914,000	60,612,852	-	60,612,852	3,301,148

中央政府總預算

歲出機關

中華民國112年01月01日

經資門併計

科 目			預算數			
款	項	目	名稱及編號	原預算數	預算增減數	合計
			3405200100			
		1	一般行政	104,770,000	-	104,770,000
			3405201000			
		2	懲戒及職務案件處理	2,757,000	-	2,757,000
			3405209800			
		3	第一預備金	231,000	-	231,000
			0005250000			
	8		法官學院	179,085,000	-	179,085,000
			3405250000			
			司法支出	179,085,000	-	179,085,000
			3405250100			
		1	一般行政	118,476,000	-	118,476,000
			3405251000			
		2	研習業務	60,309,000	-	60,309,000
			3405259800			
		3	第一預備金	300,000	-	300,000
			0005260000			
	9		智慧財產及商業法院	307,229,000	-	307,229,000
			3405260000			
			司法支出	307,229,000	-	307,229,000
			3405260100			
		1	一般行政	294,327,000	-	294,327,000
			3405261000			
		2	審判業務	11,032,000	-	11,032,000
			3405269000			
		3	一般建築及設備	1,670,000	-	1,670,000
			3405269800			
		4	第一預備金	200,000	-	200,000
			0005300000			
	10		臺灣高等法院	2,095,858,000	-	2,095,858,000
			3405300000			
			司法支出	2,095,858,000	-	2,095,858,000
			3405300100			
		1	一般行政	1,741,442,000	-	1,741,442,000
			3405301000			
		2	審判業務	96,222,000	-	96,222,000
			3405301500			
		3	刑事補償	55,820,000	-	55,820,000
			3405308500			
		4	司法機關擴遷建計畫	191,648,000	-	191,648,000
			3405309000			
		5	一般建築及設備	9,215,000	-	9,215,000
			3405309800			
		6	第一預備金	1,511,000	-	1,511,000

半年結算報告  
別結算表  
至112年06月30日

單位：新臺幣元

累計分配數	累計執行數			已分配尚 未執行數
	實現數	預付數	合計	
62,990,000	59,729,014	-	59,729,014	3,260,986
924,000	883,838	-	883,838	40,162
-	-	-	-	-
84,794,000	75,479,243	237,313	75,716,556	9,077,444
84,794,000	75,479,243	237,313	75,716,556	9,077,444
61,291,000	55,348,353	-	55,348,353	5,942,647
23,503,000	20,130,890	237,313	20,368,203	3,134,797
-	-	-	-	-
188,890,000	172,303,234	-	172,303,234	16,586,766
188,890,000	172,303,234	-	172,303,234	16,586,766
186,333,000	170,241,514	-	170,241,514	16,091,486
2,557,000	2,061,720	-	2,061,720	495,280
-	-	-	-	-
-	-	-	-	-
1,119,050,000	949,746,535	94,732,623	1,044,479,158	74,570,842
1,119,050,000	949,746,535	94,732,623	1,044,479,158	74,570,842
972,402,000	861,230,696	64,677,238	925,907,934	46,494,066
42,445,000	37,700,877	331,523	38,032,400	4,412,600
22,488,000	9,200	-	9,200	22,478,800
79,700,000	49,976,138	29,723,862	79,700,000	-
2,015,000	829,624	-	829,624	1,185,376
-	-	-	-	-

中央政府總預算

歲出機關

中華民國112年01月01日

經資門併計

科 目			預算數			
款	項	目	名稱及編號	原預算數	預算增減數	合計
	11		0005310000 臺灣高等法院臺中分院	749,866,000	-	749,866,000
			3405310000 司法支出	749,866,000	-	749,866,000
		1	3405310100 一般行政	723,825,000	-	723,825,000
		2	3405311000 審判業務	24,868,000	-	24,868,000
		3	3405319000 一般建築及設備	750,000	-	750,000
		4	3405319800 第一預備金	423,000	-	423,000
	12		0005320000 臺灣高等法院臺南分院	472,860,000	-	472,860,000
			3405320000 司法支出	472,860,000	-	472,860,000
		1	3405320100 一般行政	436,335,000	-	436,335,000
		2	3405321000 審判業務	20,217,000	-	20,217,000
		3	3405328500 司法機關擴遷建計畫	11,568,000	-	11,568,000
		4	3405329000 一般建築及設備	4,274,000	-	4,274,000
		5	3405329800 第一預備金	466,000	-	466,000
	13		0005330000 臺灣高等法院高雄分院	608,055,000	-	608,055,000
			3405330000 司法支出	608,055,000	-	608,055,000
		1	3405330100 一般行政	584,354,000	-	584,354,000
		2	3405331000 審判業務	23,316,000	-	23,316,000
		4	3405339800 第一預備金	385,000	-	385,000
	14		0005340000 臺灣高等法院花蓮分院	193,687,000	-	193,687,000
			3405340000 司法支出	193,687,000	-	193,687,000
		1	3405340100 一般行政	185,953,000	-	185,953,000
		2	3405341000 審判業務	6,933,000	-	6,933,000

半年結算報告  
別結算表  
至112年06月30日

單位：新臺幣元

累計分配數	累計執行數			已分配尚 未執行數
	實現數	預付數	合計	
447,151,000	399,317,339	31,408,380	430,725,719	16,425,281
447,151,000	399,317,339	31,408,380	430,725,719	16,425,281
436,492,000	390,044,754	31,368,380	421,413,134	15,078,866
10,659,000	9,272,585	40,000	9,312,585	1,346,415
-	-	-	-	-
-	-	-	-	-
271,053,000	263,213,893	832,419	264,046,312	7,006,688
271,053,000	263,213,893	832,419	264,046,312	7,006,688
258,028,000	251,401,349	11,460	251,412,809	6,615,191
9,441,000	9,092,767	-	9,092,767	348,233
3,584,000	2,719,777	820,959	3,540,736	43,264
-	-	-	-	-
-	-	-	-	-
354,723,000	316,085,612	22,242,410	338,328,022	16,394,978
354,723,000	316,085,612	22,242,410	338,328,022	16,394,978
343,180,000	306,063,131	22,242,410	328,305,541	14,874,459
11,543,000	10,022,481	-	10,022,481	1,520,519
-	-	-	-	-
114,321,000	98,505,315	6,207,420	104,712,735	9,608,265
114,321,000	98,505,315	6,207,420	104,712,735	9,608,265
111,295,000	96,078,367	6,207,420	102,285,787	9,009,213
3,026,000	2,426,948	-	2,426,948	599,052



中央政府總預算

歲出機關

中華民國112年01月01日

經資門併計

科 目			預算數			
款	項	目	名稱及編號	原預算數	預算增減數	合計
			3405349000			
		3	一般建築及設備	674,000	-	674,000
			3405349800			
		4	第一預備金	127,000	-	127,000
			0005410000			
	15		臺灣臺北地方法院	2,020,461,000	-	2,020,461,000
			3405410000			
			司法支出	2,020,461,000	-	2,020,461,000
			3405410100			
		1	一般行政	1,680,670,000	-	1,680,670,000
			3405411000			
		2	審判業務	179,768,000	-	179,768,000
			3405418500			
		3	司法機關擴遷建計畫	141,000,000	-	141,000,000
			3405419000			
		4	一般建築及設備	17,800,000	-	17,800,000
			3405419800			
		5	第一預備金	1,223,000	-	1,223,000
			0005420000			
	16		臺灣士林地方法院	856,896,000	-	856,896,000
			3405420000			
			司法支出	856,896,000	-	856,896,000
			3405420100			
		1	一般行政	749,803,000	-	749,803,000
			3405421000			
		2	審判業務	104,559,000	-	104,559,000
			3405429000			
		3	一般建築及設備	2,144,000	-	2,144,000
			3405429800			
		4	第一預備金	390,000	-	390,000
			0005430000			
	17		臺灣新北地方法院	1,524,222,000	-	1,524,222,000
			3405430000			
			司法支出	1,524,222,000	-	1,524,222,000
			3405430100			
		1	一般行政	1,363,904,000	-	1,363,904,000
			3405431000			
		2	審判業務	158,582,000	-	158,582,000
			3405439000			
		3	一般建築及設備	1,175,000	-	1,175,000
			3405439800			
		4	第一預備金	561,000	-	561,000
			0005470000			
	18		臺灣桃園地方法院	1,292,599,000	-	1,292,599,000

半年結算報告  
別結算表  
至112年06月30日

單位：新臺幣元

累計分配數	累計執行數			已分配尚 未執行數
	實現數	預付數	合計	
-	-	-	-	-
-	-	-	-	-
1,054,896,000	998,277,202	37,551,081	1,035,828,283	19,067,717
1,054,896,000	998,277,202	37,551,081	1,035,828,283	19,067,717
980,906,000	925,728,735	37,485,081	963,213,816	17,692,184
73,840,000	72,460,113	66,000	72,526,113	1,313,887
150,000	88,354	-	88,354	61,646
-	-	-	-	-
-	-	-	-	-
506,950,000	492,087,739	12,000	492,099,739	14,850,261
506,950,000	492,087,739	12,000	492,099,739	14,850,261
460,558,000	446,084,433	-	446,084,433	14,473,567
45,718,000	45,337,817	12,000	45,349,817	368,183
674,000	665,489	-	665,489	8,511
-	-	-	-	-
877,447,000	823,964,325	36,468,591	860,432,916	17,014,084
877,447,000	823,964,325	36,468,591	860,432,916	17,014,084
804,706,000	760,167,801	36,468,591	796,636,392	8,069,608
72,741,000	63,796,524	-	63,796,524	8,944,476
-	-	-	-	-
-	-	-	-	-
727,752,000	661,406,918	27,838,856	689,245,774	38,506,226

中央政府總預算

歲出機關

中華民國112年01月01日

經資門併計

科 目			預算數			
款	項	目	名稱及編號	原預算數	預算增減數	合計
			3405470000			
			司法支出	1,292,599,000	-	1,292,599,000
			3405470100			
	1		一般行政	1,124,800,000	-	1,124,800,000
			3405471000			
	2		審判業務	165,819,000	-	165,819,000
			3405479000			
	4		一般建築及設備	1,640,000	-	1,640,000
			3405479800			
	5		第一預備金	340,000	-	340,000
			0005480000			
	19		臺灣新竹地方法院	638,909,000	-	638,909,000
			3405480000			
			司法支出	638,909,000	-	638,909,000
			3405480100			
	1		一般行政	572,220,000	-	572,220,000
			3405481000			
	2		審判業務	66,354,000	-	66,354,000
			3405489800			
	4		第一預備金	335,000	-	335,000
			0005490000			
	20		臺灣苗栗地方法院	392,710,000	-	392,710,000
			3405490000			
			司法支出	392,710,000	-	392,710,000
			3405490100			
	1		一般行政	345,228,000	-	345,228,000
			3405491000			
	2		審判業務	46,955,000	-	46,955,000
			3405499800			
	4		第一預備金	527,000	-	527,000
			0005500000			
	21		臺灣臺中地方法院	1,662,315,000	-	1,662,315,000
			3405500000			
			司法支出	1,662,315,000	-	1,662,315,000
			3405500100			
	1		一般行政	1,488,318,000	-	1,488,318,000
			3405501000			
	2		審判業務	162,634,000	-	162,634,000
			3405508500			
	3		司法機關擴遷建計畫	8,930,000	-	8,930,000
			3405509000			
	4		一般建築及設備	1,725,000	-	1,725,000
			3405509800			
	5		第一預備金	708,000	-	708,000

半年結算報告  
別結算表  
至112年06月30日

單位：新臺幣元

累計分配數	累計執行數			已分配尚 未執行數
	實現數	預付數	合計	
727,752,000	661,406,918	27,838,856	689,245,774	38,506,226
659,612,000	611,022,276	27,787,856	638,810,132	20,801,868
68,140,000	50,384,642	51,000	50,435,642	17,704,358
-	-	-	-	-
-	-	-	-	-
356,388,000	335,825,692	485,032	336,310,724	20,077,276
356,388,000	335,825,692	485,032	336,310,724	20,077,276
328,570,000	312,564,047	15,000	312,579,047	15,990,953
27,818,000	23,261,645	470,032	23,731,677	4,086,323
-	-	-	-	-
225,528,000	207,779,638	7,638,890	215,418,528	10,109,472
225,528,000	207,779,638	7,638,890	215,418,528	10,109,472
206,428,000	190,701,199	7,618,890	198,320,089	8,107,911
19,100,000	17,078,439	20,000	17,098,439	2,001,561
-	-	-	-	-
948,516,000	933,797,149	6,000	933,803,149	14,712,851
948,516,000	933,797,149	6,000	933,803,149	14,712,851
868,527,000	859,272,499	-	859,272,499	9,254,501
72,121,000	67,356,817	6,000	67,362,817	4,758,183
7,868,000	7,167,833	-	7,167,833	700,167
-	-	-	-	-
-	-	-	-	-

中央政府總預算

歲出機關

中華民國112年01月01日

經資門併計

科 目			預算數			
款	項	目	名稱及編號	原預算數	預算增減數	合計
	22		0005510000 臺灣南投地方法院	368,141,000	-	368,141,000
			3405510000 司法支出	368,141,000	-	368,141,000
	1		3405510100 一般行政	322,399,000	-	322,399,000
	2		3405511000 審判業務	40,281,000	-	40,281,000
	3		3405519000 一般建築及設備	4,948,000	-	4,948,000
	4		3405519800 第一預備金	513,000	-	513,000
	23		0005520000 臺灣彰化地方法院	738,401,000	-	738,401,000
			3405520000 司法支出	738,401,000	-	738,401,000
	1		3405520100 一般行政	665,991,000	-	665,991,000
	2		3405521000 審判業務	70,779,000	-	70,779,000
	3		3405529000 一般建築及設備	1,348,000	-	1,348,000
	4		3405529800 第一預備金	283,000	-	283,000
	24		0005530000 臺灣雲林地方法院	485,747,000	-	485,747,000
			3405530000 司法支出	485,747,000	-	485,747,000
	1		3405530100 一般行政	425,698,000	-	425,698,000
	2		3405531000 審判業務	56,026,000	-	56,026,000
	3		3405539000 一般建築及設備	3,760,000	-	3,760,000
	4		3405539800 第一預備金	263,000	-	263,000
	25		0005540000 臺灣嘉義地方法院	570,733,000	-	570,733,000
			3405540000 司法支出	570,733,000	-	570,733,000
	1		3405540100 一般行政	505,409,000	-	505,409,000
	2		3405541000 審判業務	64,236,000	-	64,236,000

半年結算報告  
別結算表  
至112年06月30日

單位：新臺幣元

累計分配數	累計執行數			已分配尚 未執行數
	實現數	預付數	合計	
206,377,000	190,688,594	5,075,990	195,764,584	10,612,416
206,377,000	190,688,594	5,075,990	195,764,584	10,612,416
190,597,000	176,618,599	5,075,990	181,694,589	8,902,411
15,780,000	14,069,995	-	14,069,995	1,710,005
-	-	-	-	-
-	-	-	-	-
419,088,000	408,037,249	-	408,037,249	11,050,751
419,088,000	408,037,249	-	408,037,249	11,050,751
388,733,000	380,105,852	-	380,105,852	8,627,148
30,355,000	27,931,397	-	27,931,397	2,423,603
-	-	-	-	-
-	-	-	-	-
270,684,000	265,371,029	12,000	265,383,029	5,300,971
270,684,000	265,371,029	12,000	265,383,029	5,300,971
248,519,000	245,613,515	-	245,613,515	2,905,485
22,065,000	19,661,384	12,000	19,673,384	2,391,616
100,000	96,130	-	96,130	3,870
-	-	-	-	-
333,095,000	319,211,326	-	319,211,326	13,883,674
333,095,000	319,211,326	-	319,211,326	13,883,674
307,288,000	295,414,258	-	295,414,258	11,873,742
24,977,000	22,973,810	-	22,973,810	2,003,190

中央政府總預算

歲出機關

中華民國112年01月01日

經資門併計

科 目			預算數			
款	項	目	名稱及編號	原預算數	預算增減數	合計
			3405549000			
		3	一般建築及設備	830,000	-	830,000
			3405549800			
		4	第一預備金	258,000	-	258,000
			0005560000			
	26		臺灣臺南地方法院	1,137,481,000	-	1,137,481,000
			3405560000			
			司法支出	1,137,481,000	-	1,137,481,000
			3405560100			
		1	一般行政	993,772,000	-	993,772,000
			3405561000			
		2	審判業務	141,753,000	-	141,753,000
			3405569000			
		3	一般建築及設備	1,500,000	-	1,500,000
			3405569800			
		4	第一預備金	456,000	-	456,000
			0005570000			
	27		臺灣橋頭地方法院	625,362,000	-	625,362,000
			3405570000			
			司法支出	625,362,000	-	625,362,000
			3405570100			
		1	一般行政	541,151,000	-	541,151,000
			3405571000			
		2	審判業務	83,948,000	-	83,948,000
			3405579800			
		4	第一預備金	263,000	-	263,000
			0005580000			
	28		臺灣高雄地方法院	1,159,912,000	-	1,159,912,000
			3405580000			
			司法支出	1,159,912,000	-	1,159,912,000
			3405580100			
		1	一般行政	1,019,843,000	-	1,019,843,000
			3405581000			
		2	審判業務	138,791,000	-	138,791,000
			3405589000			
		3	一般建築及設備	750,000	-	750,000
			3405589800			
		4	第一預備金	528,000	-	528,000
			0005590000			
	29		臺灣屏東地方法院	625,179,000	-	625,179,000
			3405590000			
			司法支出	625,179,000	-	625,179,000
			3405590100			
		1	一般行政	559,004,000	-	559,004,000

半年結算報告  
別結算表  
至112年06月30日

單位：新臺幣元

累計分配數	累計執行數			已分配尚 未執行數
	實現數	預付數	合計	
830,000	823,258	-	823,258	6,742
-	-	-	-	-
657,279,000	596,807,299	43,264,165	640,071,464	17,207,536
657,279,000	596,807,299	43,264,165	640,071,464	17,207,536
590,288,000	533,018,688	43,109,944	576,128,632	14,159,368
66,991,000	63,788,611	154,221	63,942,832	3,048,168
-	-	-	-	-
-	-	-	-	-
347,140,000	331,196,569	118,160	331,314,729	15,825,271
347,140,000	331,196,569	118,160	331,314,729	15,825,271
315,511,000	303,287,787	32,160	303,319,947	12,191,053
31,629,000	27,908,782	86,000	27,994,782	3,634,218
-	-	-	-	-
647,827,000	628,475,173	294,454	628,769,627	19,057,373
647,827,000	628,475,173	294,454	628,769,627	19,057,373
595,404,000	576,341,910	213,454	576,555,364	18,848,636
51,673,000	51,404,747	81,000	51,485,747	187,253
750,000	728,516	-	728,516	21,484
-	-	-	-	-
362,978,000	344,916,062	-	344,916,062	18,061,938
362,978,000	344,916,062	-	344,916,062	18,061,938
333,198,000	320,626,881	-	320,626,881	12,571,119



中央政府總預算

歲出機關

中華民國112年01月01日

經資門併計

科 目			預算數			
款	項	目	名稱及編號	原預算數	預算增減數	合計
			3405591000			
		2	審判業務	65,815,000	-	65,815,000
			3405599000			
		3	一般建築及設備	80,000	-	80,000
			3405599800			
		4	第一預備金	280,000	-	280,000
			0005600000			
	30		臺灣臺東地方法院	283,543,000	-	283,543,000
			3405600000			
			司法支出	283,543,000	-	283,543,000
			3405600100			
		1	一般行政	258,870,000	-	258,870,000
			3405601000			
		2	審判業務	24,540,000	-	24,540,000
			3405609800			
		4	第一預備金	133,000	-	133,000
			0005610000			
	31		臺灣花蓮地方法院	346,217,000	-	346,217,000
			3405610000			
			司法支出	346,217,000	-	346,217,000
			3405610100			
		1	一般行政	302,538,000	-	302,538,000
			3405611000			
		2	審判業務	39,887,000	-	39,887,000
			3405619000			
		3	一般建築及設備	3,630,000	-	3,630,000
			3405619800			
		4	第一預備金	162,000	-	162,000
			0005620000			
	32		臺灣宜蘭地方法院	338,877,000	-	338,877,000
			3405620000			
			司法支出	338,877,000	-	338,877,000
			3405620100			
		1	一般行政	299,787,000	-	299,787,000
			3405621000			
		2	審判業務	38,937,000	-	38,937,000
			3405629800			
		4	第一預備金	153,000	-	153,000
			0005630000			
	33		臺灣基隆地方法院	390,159,000	-	390,159,000
			3405630000			
			司法支出	390,159,000	-	390,159,000
			3405630100			
		1	一般行政	350,145,000	-	350,145,000

半年結算報告  
別結算表  
至112年06月30日

單位：新臺幣元

累計分配數	累計執行數			已分配尚 未執行數
	實現數	預付數	合計	
29,700,000	24,222,379	-	24,222,379	5,477,621
80,000	66,802	-	66,802	13,198
-	-	-	-	-
160,611,000	152,906,621	6,000	152,912,621	7,698,379
160,611,000	152,906,621	6,000	152,912,621	7,698,379
149,871,000	142,567,236	-	142,567,236	7,303,764
10,740,000	10,339,385	6,000	10,345,385	394,615
-	-	-	-	-
190,860,000	183,623,256	134,100	183,757,356	7,102,644
190,860,000	183,623,256	134,100	183,757,356	7,102,644
174,619,000	170,296,168	129,100	170,425,268	4,193,732
16,241,000	13,327,088	5,000	13,332,088	2,908,912
-	-	-	-	-
-	-	-	-	-
197,828,000	184,235,970	-	184,235,970	13,592,030
197,828,000	184,235,970	-	184,235,970	13,592,030
180,203,000	169,541,054	-	169,541,054	10,661,946
17,625,000	14,694,916	-	14,694,916	2,930,084
-	-	-	-	-
226,499,000	219,718,054	97,000	219,815,054	6,683,946
226,499,000	219,718,054	97,000	219,815,054	6,683,946
209,392,000	205,261,915	20,000	205,281,915	4,110,085

中央政府總預算

歲出機關

中華民國112年01月01日

經資門併計

科 目			預算數			
款	項	目	名稱及編號	原預算數	預算增減數	合計
			3405631000			
		2	審判業務	38,268,000	-	38,268,000
			3405639000			
		3	一般建築及設備	1,550,000	-	1,550,000
			3405639800			
		4	第一預備金	196,000	-	196,000
			0005640000			
	34		臺灣澎湖地方法院	132,507,000	-	132,507,000
			3405640000			
			司法支出	132,507,000	-	132,507,000
			3405640100			
		1	一般行政	122,754,000	-	122,754,000
			3405641000			
		2	審判業務	8,990,000	-	8,990,000
			3405649000			
		3	一般建築及設備	674,000	-	674,000
			3405649800			
		4	第一預備金	89,000	-	89,000
			0005800000			
	35		臺灣高雄少年及家事法院	332,602,000	-	332,602,000
			3405800000			
			司法支出	332,602,000	-	332,602,000
			3405800100			
		1	一般行政	295,877,000	-	295,877,000
			3405801000			
		2	審判業務	30,229,000	-	30,229,000
			3405809000			
		3	一般建築及設備	5,530,000	-	5,530,000
			3405809800			
		4	第一預備金	966,000	-	966,000
			0005900000			
	36		福建高等法院金門分院	38,699,000	-	38,699,000
			3405900000			
			司法支出	38,699,000	-	38,699,000
			3405900100			
		1	一般行政	37,413,000	-	37,413,000
			3405901000			
		2	審判業務	1,258,000	-	1,258,000
			3405909800			
		4	第一預備金	28,000	-	28,000
			0005910000			
	37		福建金門地方法院	106,349,000	-	106,349,000
			3405910000			
			司法支出	106,349,000	-	106,349,000

半年結算報告  
別結算表  
至112年06月30日

單位：新臺幣元

累計分配數	累計執行數			已分配尚 未執行數
	實現數	預付數	合計	
17,027,000	14,389,337	77,000	14,466,337	2,560,663
80,000	66,802	-	66,802	13,198
-	-	-	-	-
76,566,000	74,710,862	-	74,710,862	1,855,138
76,566,000	74,710,862	-	74,710,862	1,855,138
73,406,000	71,698,696	-	71,698,696	1,707,304
3,160,000	3,012,166	-	3,012,166	147,834
-	-	-	-	-
-	-	-	-	-
188,768,000	185,527,881	118,800	185,646,681	3,121,319
188,768,000	185,527,881	118,800	185,646,681	3,121,319
175,231,000	173,024,643	82,000	173,106,643	2,124,357
13,537,000	12,503,238	36,800	12,540,038	996,962
-	-	-	-	-
-	-	-	-	-
22,523,000	19,816,496	-	19,816,496	2,706,504
22,523,000	19,816,496	-	19,816,496	2,706,504
21,927,000	19,456,626	-	19,456,626	2,470,374
596,000	359,870	-	359,870	236,130
-	-	-	-	-
59,734,000	57,540,741	-	57,540,741	2,193,259
59,734,000	57,540,741	-	57,540,741	2,193,259

中央政府總預算

歲出機關

中華民國112年01月01日

經資門併計

科 目			預算數			
款	項	目	名稱及編號	原預算數	預算增減數	合計
			3405910100			
		1	一般行政	99,635,000	-	99,635,000
			3405911000			
		2	審判業務	6,647,000	-	6,647,000
			3405919800			
		3	第一預備金	67,000	-	67,000
			0005930000			
	38		福建連江地方法院	34,050,000	-	34,050,000
			3405930000			
			司法支出	34,050,000	-	34,050,000
			3405930100			
		1	一般行政	32,464,000	-	32,464,000
			3405931000			
		2	審判業務	1,558,000	-	1,558,000
			3405939800			
		3	第一預備金	28,000	-	28,000

半年結算報告  
別結算表  
至112年06月30日

單位：新臺幣元

累計分配數	累計執行數			已分配尚 未執行數
	實現數	預付數	合計	
56,511,000	54,905,559	-	54,905,559	1,605,441
3,223,000	2,635,182	-	2,635,182	587,818
-	-	-	-	-
20,722,000	16,268,076	20,537	16,288,613	4,433,387
20,722,000	16,268,076	20,537	16,288,613	4,433,387
20,044,000	15,789,480	20,537	15,810,017	4,233,983
678,000	478,596	-	478,596	199,404
-	-	-	-	-

中央政府總預算

歲出機關

中華民國112年01月01日

經資門併計

科 目			預算數			
款	項	目	名稱及編號	原預算數	預算增減數	合計
5			0006000000 考試院主管	27,506,833,000	8,241,000	27,515,074,000
	1		0006010000 考試院	338,995,000	-	338,995,000
			3506010000 考試支出	338,995,000	-	338,995,000
		1	3506010100 一般行政	327,268,000	-	327,268,000
			3506011200			
		2	3506011300 議事業務	1,674,000	-	1,674,000
			3506011300			
		3	3506011400 法制業務	1,054,000	-	1,054,000
			3506011400			
		4	3506019800 施政業務及督導	7,949,000	-	7,949,000
			3506019800			
		5	3506100000 第一預備金	1,050,000	-	1,050,000
	2		0006100000 考選部	429,845,000	-	429,845,000
			3506100000 考試支出	429,845,000	-	429,845,000
			3506100100			
		1	3506101000 一般行政	323,429,000	-	323,429,000
			3506101000			
		2	3506101400 考試業務	75,289,000	-	75,289,000
			3506101400			
		3	3506109000 考試業務研究改進	20,793,000	-	20,793,000
			3506109000			
		4	3506109800 一般建築及設備	9,550,000	-	9,550,000
			3506109800			
		5	3506200000 第一預備金	784,000	-	784,000
	3		0006200000 銓敘部	26,044,256,000	-	26,044,256,000
			3506200000 考試支出	448,767,000	-	448,767,000
			3506200100			
		1	3506200200 一般行政	440,480,000	-	440,480,000
			3506200200			
		2	3506209000 人事法制及銓敘	6,625,000	-	6,625,000
			3506209000			
		3	3506209800 一般建築及設備	930,000	-	930,000
			3506209800			
		4	3506209800 第一預備金	732,000	-	732,000
			6106200000 社會保險支出	253,611,000	-	253,611,000

半年結算報告  
別結算表  
至112年06月30日

單位：新臺幣元

累計分配數	累計執行數			已分配尚 未執行數
	實現數	預付數	合計	
19,560,236,000	18,518,410,875	189,556,466	18,707,967,341	852,268,659
181,064,000	167,763,225	1,184,958	168,948,183	12,115,817
181,064,000	167,763,225	1,184,958	168,948,183	12,115,817
176,336,000	164,818,985	241,600	165,060,585	11,275,415
793,000	315,785	370,000	685,785	107,215
352,000	290,693	-	290,693	61,307
3,583,000	2,337,762	573,358	2,911,120	671,880
-	-	-	-	-
281,406,000	265,084,625	386,192	265,470,817	15,935,183
281,406,000	265,084,625	386,192	265,470,817	15,935,183
190,411,000	183,177,402	322,392	183,499,794	6,911,206
75,189,000	75,189,000	-	75,189,000	-
7,788,000	6,569,123	63,800	6,632,923	1,155,077
8,018,000	149,100	-	149,100	7,868,900
-	-	-	-	-
18,730,842,000	17,766,579,566	166,859,740	17,933,439,306	797,402,694
252,269,000	236,354,839	413,000	236,767,839	15,501,161
251,464,000	235,637,994	413,000	236,050,994	15,413,006
805,000	716,845	-	716,845	88,155
-	-	-	-	-
-	-	-	-	-
126,349,000	95,937,049	30,404,112	126,341,161	7,839



中央政府總預算

歲出機關

中華民國112年01月01日

經資門併計

科 目			預算數			
款	項	目	名稱及編號	原預算數	預算增減數	合計
			6106200300			
		5	公務人員保險管理及監理	253,611,000	-	253,611,000
			6306200000			
			福利服務支出	6,030,000	-	6,030,000
			6306205800			
		6	早期退休公教人員生活困難照護金	6,030,000	-	6,030,000
			7606200000			
			退休撫卹給付支出	25,333,673,000	-	25,333,673,000
			7606205300			
		7	公務人員退休撫卹給付	25,333,673,000	-	25,333,673,000
			7706200000			
			退休撫卹業務支出	2,175,000	-	2,175,000
			7706200600			
		8	退休撫卹業務	2,175,000	-	2,175,000
			0006300000			
	4		公務人員保障暨培訓委員會	188,045,000	-	188,045,000
			3506300000			
			考試支出	188,045,000	-	188,045,000
			3506300100			
		1	一般行政	167,643,000	400,000	168,043,000
			3506301100			
		2	保障暨培訓	19,402,000	-	19,402,000
			3506309800			
		3	第一預備金	1,000,000	-400,000	600,000
			0006400000			
	5		國家文官學院及所屬	276,484,000	-	276,484,000
			3506400000			
			考試支出	276,484,000	-	276,484,000
			3506400100			
		1	一般行政	112,177,000	-	112,177,000
			3506401100			
		2	國家文官培訓業務	102,560,000	-	102,560,000
			3506401200			
		3	中區公務人員培訓	61,367,000	-	61,367,000
			3506409800			
		4	第一預備金	380,000	-	380,000
			0006500000			
	6		公務人員退休撫卹基金監理委員會 (銓敘部)	48,267,000	-	48,267,000
			7706500000			
			退休撫卹業務支出	48,267,000	-	48,267,000
			7706500100			
		1	一般行政	44,115,000	-	44,115,000

半年結算報告  
別結算表  
至112年06月30日

單位：新臺幣元

累計分配數	累計執行數			已分配尚 未執行數
	實現數	預付數	合計	
126,349,000	95,937,049	30,404,112	126,341,161	7,839
4,221,000	3,500,800	-	3,500,800	720,200
4,221,000	3,500,800	-	3,500,800	720,200
18,346,889,000	17,429,820,418	135,897,228	17,565,717,646	781,171,354
18,346,889,000	17,429,820,418	135,897,228	17,565,717,646	781,171,354
1,114,000	966,460	145,400	1,111,860	2,140
1,114,000	966,460	145,400	1,111,860	2,140
101,273,000	90,704,115	973,910	91,678,025	9,594,975
101,273,000	90,704,115	973,910	91,678,025	9,594,975
96,989,000	87,971,884	209,668	88,181,552	8,807,448
4,284,000	2,732,231	764,242	3,496,473	787,527
-	-	-	-	-
135,759,000	107,682,551	19,814,261	127,496,812	8,262,188
135,759,000	107,682,551	19,814,261	127,496,812	8,262,188
61,603,000	58,508,596	2,000	58,510,596	3,092,404
44,981,000	23,541,837	18,150,349	41,692,186	3,288,814
29,175,000	25,632,118	1,661,912	27,294,030	1,880,970
-	-	-	-	-
27,028,000	25,064,986	237,405	25,302,391	1,725,609
27,028,000	25,064,986	237,405	25,302,391	1,725,609
25,091,000	23,592,133	-	23,592,133	1,498,867

中央政府總預算

歲出機關

中華民國112年01月01日

經資門併計

科 目			預算數			
款	項	目	名稱及編號	原預算數	預算增減數	合計
			7706502100			
		2	退撫基金監理	4,052,000	-	4,052,000
			7706509800			
		3	第一預備金	100,000	-	100,000
			0006600000			
	7		公務人員退休撫卹基金管理委員會 (公務人員退休撫卹基金管理局)	180,941,000	8,241,000	189,182,000
			7706600000			
			退休撫卹業務支出	180,941,000	8,241,000	189,182,000
			7706600100			
		1	一般行政	151,086,000	3,839,000	154,925,000
			7706600600			
		2	退撫基金管理	29,845,000	4,402,000	34,247,000
			7706609800			
		3	第一預備金	10,000	-	10,000

半年結算報告  
別結算表  
至112年06月30日

單位：新臺幣元

累計分配數	累計執行數			已分配尚 未執行數
	實現數	預付數	合計	
1,937,000	1,472,853	237,405	1,710,258	226,742
-	-	-	-	-
102,864,000	95,531,807	100,000	95,631,807	7,232,193
102,864,000	95,531,807	100,000	95,631,807	7,232,193
94,595,000	88,302,376	100,000	88,402,376	6,192,624
8,269,000	7,229,431	-	7,229,431	1,039,569
-	-	-	-	-

中央政府總預算

歲出機關

中華民國112年01月01日

經資門併計

科 目			預算數				
款	項	目	名稱及編號	原預算數	預算增減數	合計	
6	1		0007000000				
			監察院主管	2,660,224,000	-	2,660,224,000	
			0007010000				
			監察院	1,038,837,000	-	1,038,837,000	
			3607010000				
			監察支出	1,038,837,000	-	1,038,837,000	
			3607010100				
		1	一般行政	823,525,000	-	823,525,000	
			3607010300				
		2	議事業務	7,945,000	-	7,945,000	
			3607010900				
		3	調查巡察業務	17,478,000	-	17,478,000	
			3607011200				
		4	財產申報業務	7,230,000	-	7,230,000	
			3607011500				
	5	國家人權業務	123,050,000	-	123,050,000		
		3607019000					
	6	一般建築及設備	57,787,000	-	57,787,000		
		3607019800					
	7	第一預備金	1,822,000	-	1,822,000		
	2	2		0007100000			
				審計部	1,204,022,000	-	1,204,022,000
				3607100000			
				監察支出	1,204,022,000	-	1,204,022,000
				3607100100			
			1	一般行政	1,107,431,000	-	1,107,431,000
				3607101000			
			2	中央政府審計	57,524,000	-	57,524,000
				3607102000			
		3	縣市地方審計	9,755,000	-	9,755,000	
			3607109000				
		4	一般建築及設備	25,937,000	-	25,937,000	
			3607109800				
5		第一預備金	3,375,000	-	3,375,000		
3		3		0007600000			
				審計部臺北市審計處	77,878,000	-	77,878,000
				3607600000			
			監察支出	77,878,000	-	77,878,000	
		3607600100					
	1	一般行政	76,046,000	-	76,046,000		
		3607601000					
	2	審計業務	1,752,000	-	1,752,000		
		3607609800					
4	第一預備金	80,000	-	80,000			

半年結算報告  
別結算表  
至112年06月30日

單位：新臺幣元

累計分配數	累計執行數			已分配尚 未執行數
	實現數	預付數	合計	
1,479,577,000	1,401,274,388	1,451,720	1,402,726,108	76,850,892
547,800,000	510,180,773	1,310,580	511,491,353	36,308,647
547,800,000	510,180,773	1,310,580	511,491,353	36,308,647
487,084,000	472,051,437	688,900	472,740,337	14,343,663
2,625,000	2,456,036	-	2,456,036	168,964
8,278,000	6,898,385	378,000	7,276,385	1,001,615
2,634,000	2,193,531	-	2,193,531	440,469
33,622,000	20,249,888	243,680	20,493,568	13,128,432
13,557,000	6,331,496	-	6,331,496	7,225,504
-	-	-	-	-
699,474,000	673,454,943	141,140	673,596,083	25,877,917
699,474,000	673,454,943	141,140	673,596,083	25,877,917
674,431,000	649,160,996	141,140	649,302,136	25,128,864
17,687,000	17,571,721	-	17,571,721	115,279
3,766,000	3,384,055	-	3,384,055	381,945
3,590,000	3,338,171	-	3,338,171	251,829
-	-	-	-	-
45,799,000	40,139,101	-	40,139,101	5,659,899
45,799,000	40,139,101	-	40,139,101	5,659,899
45,065,000	39,486,783	-	39,486,783	5,578,217
734,000	652,318	-	652,318	81,682
-	-	-	-	-

中央政府總預算

歲出機關

中華民國112年01月01日

經資門併計

科 目			預算數			
款	項	目	名稱及編號	原預算數	預算增減數	合計
	4		0007620000 審計部新北市審計處	65,043,000	-	65,043,000
			3607620000 監察支出	65,043,000	-	65,043,000
	1		3607620100 一般行政	63,163,000	-	63,163,000
	2		3607621000 審計業務	1,800,000	-	1,800,000
	3		3607629800 第一預備金	80,000	-	80,000
	5		0007630000 審計部桃園市審計處	57,137,000	-	57,137,000
			3607630000 監察支出	57,137,000	-	57,137,000
	1		3607630100 一般行政	56,117,000	-	56,117,000
	2		3607631000 審計業務	940,000	-	940,000
	3		3607639800 第一預備金	80,000	-	80,000
	6		0007640000 審計部臺中市審計處	66,633,000	-	66,633,000
			3607640000 監察支出	66,633,000	-	66,633,000
	1		3607640100 一般行政	64,211,000	-	64,211,000
	2		3607641000 審計業務	1,452,000	-	1,452,000
	3		3607649000 一般建築及設備	890,000	-	890,000
	4		3607649800 第一預備金	80,000	-	80,000
	7		0007660000 審計部臺南市審計處	69,105,000	-	69,105,000
			3607660000 監察支出	69,105,000	-	69,105,000
	1		3607660100 一般行政	67,419,000	-	67,419,000
	2		3607661000 審計業務	1,606,000	-	1,606,000
	3		3607669800 第一預備金	80,000	-	80,000
	8		0007700000 審計部高雄市審計處	81,569,000	-	81,569,000

半年結算報告  
別結算表  
至112年06月30日

單位：新臺幣元

累計分配數	累計執行數			已分配尚 未執行數
	實現數	預付數	合計	
34,620,000	34,394,172	-	34,394,172	225,828
34,620,000	34,394,172	-	34,394,172	225,828
33,835,000	33,765,640	-	33,765,640	69,360
785,000	628,532	-	628,532	156,468
-	-	-	-	-
32,823,000	29,005,293	-	29,005,293	3,817,707
32,823,000	29,005,293	-	29,005,293	3,817,707
32,495,000	28,733,635	-	28,733,635	3,761,365
328,000	271,658	-	271,658	56,342
-	-	-	-	-
35,669,000	35,131,549	-	35,131,549	537,451
35,669,000	35,131,549	-	35,131,549	537,451
34,129,000	33,716,246	-	33,716,246	412,754
650,000	525,529	-	525,529	124,471
890,000	889,774	-	889,774	226
-	-	-	-	-
39,776,000	38,328,411	-	38,328,411	1,447,589
39,776,000	38,328,411	-	38,328,411	1,447,589
39,132,000	37,799,099	-	37,799,099	1,332,901
644,000	529,312	-	529,312	114,688
-	-	-	-	-
43,616,000	40,640,146	-	40,640,146	2,975,854



中央政府總預算

歲出機關

中華民國112年01月01日

經資門併計

科 目			預算數			
款	項	目	名稱及編號	原預算數	預算增減數	合計
			3607700000 監察支出	81,569,000	-	81,569,000
			3607700100 1 一般行政	79,951,000	-	79,951,000
			3607701000 2 審計業務	1,538,000	-	1,538,000
			3607709800 3 第一預備金	80,000	-	80,000

半年結算報告  
別結算表  
至112年06月30日

單位：新臺幣元

累計分配數	累計執行數			已分配尚 未執行數
	實現數	預付數	合計	
43,616,000	40,640,146	-	40,640,146	2,975,854
43,116,000	40,145,319	-	40,145,319	2,970,681
500,000	494,827	-	494,827	5,173
-	-	-	-	-

中央政府總預算

歲出機關

中華民國112年01月01日

經資門併計

科 目			預算數			
款	項	目	名稱及編號	原預算數	預算增減數	合計
7			0008000000 內政部主管	125,386,615,000	-	125,386,615,000
	1		0008010000 內政部	14,243,013,000	-	14,243,013,000
			3708010000 民政支出	14,201,790,000	-	14,201,790,000
			3708010100 1 一般行政	1,480,163,000	-	1,480,163,000
			3708011000 2 民政業務	11,105,227,000	632,000	11,105,859,000
			3708011500 3 戶政業務	70,463,000	-	70,463,000
			3708012500 4 地政業務	534,540,000	-	534,540,000
			3708012700 5 土地測量	500,176,000	3,500,000	503,676,000
			3708012800 6 土地開發	10,434,000	-	10,434,000
			3708013000 7 內政資訊業務	475,787,000	-	475,787,000
			3708019800 9 第一預備金	25,000,000	-4,132,000	20,868,000
			6308010000 福利服務支出	41,223,000	-	41,223,000
			6308013500 10 社會行政業務	41,223,000	-	41,223,000
	2		0008110000 營建署及所屬	74,493,255,000	-	74,493,255,000
			5608110000 農業支出	12,014,513,000	-	12,014,513,000
			5608112000 1 公園規劃業務	38,098,000	-	38,098,000
			5608113000 2 國家公園經營管理	1,976,415,000	-	1,976,415,000
			5608118100 3 非營業特種基金	10,000,000,000	-	10,000,000,000
			5708110000 工業支出	37,942,726,000	-	37,942,726,000
			5708110100 4 一般行政	1,810,491,000	-	1,810,491,000
			5708111000 5 營建業務	36,030,385,000	-	36,030,385,000
			5708112100 6 區域及都市規劃業務	98,833,000	-	98,833,000

半年結算報告  
別結算表  
至112年06月30日

單位：新臺幣元

累計分配數	累計執行數			已分配尚 未執行數
	實現數	預付數	合計	
65,051,181,000	54,757,738,834	7,230,501,763	61,988,240,597	3,062,940,403
7,533,661,000	1,989,186,364	5,352,842,203	7,342,028,567	191,632,433
7,524,836,000	1,984,161,029	5,352,842,203	7,337,003,232	187,832,768
899,789,000	839,813,329	8,437,274	848,250,603	51,538,397
5,949,523,000	766,512,075	5,086,813,750	5,853,325,825	96,197,175
2,235,000	1,896,780	90,000	1,986,780	248,220
324,996,000	61,891,301	251,253,871	313,145,172	11,850,828
221,630,000	199,930,731	4,349,400	204,280,131	17,349,869
4,017,000	3,740,280	-	3,740,280	276,720
122,646,000	110,376,533	1,897,908	112,274,441	10,371,559
-	-	-	-	-
8,825,000	5,025,335	-	5,025,335	3,799,665
8,825,000	5,025,335	-	5,025,335	3,799,665
36,746,713,000	35,271,533,512	15,562,203	35,287,095,715	1,459,617,285
5,684,524,000	5,532,482,350	12,712,118	5,545,194,468	139,329,532
9,402,000	7,063,971	150,000	7,213,971	2,188,029
675,122,000	525,418,379	12,562,118	537,980,497	137,141,503
5,000,000,000	5,000,000,000	-	5,000,000,000	-
19,127,580,000	18,994,770,305	2,514,885	18,997,285,190	130,294,810
1,112,307,000	1,000,206,491	86,095	1,000,292,586	112,014,414
17,955,882,000	17,939,966,889	2,369,490	17,942,336,379	13,545,621
59,391,000	54,596,925	59,300	54,656,225	4,734,775

中央政府總預算

歲出機關

中華民國112年01月01日

經資門併計

科 目			預算數			
款	項	目	名稱及編號	原預算數	預算增減數	合計
			5708119800			
		8	第一預備金	3,017,000	-	3,017,000
			5808110000			
			交通支出	6,640,300,000	-	6,640,300,000
			5808115500			
		9	道路建設及養護	6,640,300,000	-	6,640,300,000
			7108110000			
			環境保護支出	17,895,716,000	-	17,895,716,000
			7108114000			
		10	下水道管理業務	17,895,716,000	-	17,895,716,000
			0008210000			
	3		警政署及所屬	24,370,592,000	-	24,370,592,000
			3808210000			
			警政支出	24,370,592,000	-	24,370,592,000
			3808210100			
		1	一般行政	18,697,253,000	-	18,697,253,000
			3808211000			
		2	警政業務	1,303,981,000	-	1,303,981,000
			3808211200			
		3	警務管理	542,275,000	4,095,000	546,370,000
			3808211300			
		4	保安警察業務	492,433,000	2,278,000	494,711,000
			3808211400			
		5	國道警察業務	304,372,000	-	304,372,000
			3808211500			
		6	刑事警察業務	1,071,936,000	-	1,071,936,000
			3808211600			
		7	初級警察教育	1,463,602,000	-	1,463,602,000
			3808219000			
		8	一般建築及設備	447,740,000	6,558,000	454,298,000
			3808219800			
		9	第一預備金	47,000,000	-12,931,000	34,069,000
			0008410000			
	4		中央警察大學	1,113,692,000	-	1,113,692,000
			3808410000			
			警政支出	1,113,692,000	-	1,113,692,000
			3808410100			
		1	一般行政	614,468,000	-	614,468,000
			3808410200			
		2	高級警察教育	497,765,000	1,459,000	499,224,000
			3808419800			
		3	第一預備金	1,459,000	-1,459,000	-
			0008510000			
	5		消防署及所屬	2,051,632,000	-	2,051,632,000

半年結算報告  
別結算表  
至112年06月30日

單位：新臺幣元

累計分配數	累計執行數			已分配尚 未執行數
	實現數	預付數	合計	
-	-	-	-	-
2,017,051,000	1,367,098,990	900	1,367,099,890	649,951,110
2,017,051,000	1,367,098,990	900	1,367,099,890	649,951,110
9,917,558,000	9,377,181,867	334,300	9,377,516,167	540,041,833
9,917,558,000	9,377,181,867	334,300	9,377,516,167	540,041,833
14,122,762,000	12,012,622,747	1,146,911,504	13,159,534,251	963,227,749
14,122,762,000	12,012,622,747	1,146,911,504	13,159,534,251	963,227,749
11,394,191,000	10,555,762,246	191,790,279	10,747,552,525	646,638,475
703,417,000	274,496,104	276,895,093	551,391,197	152,025,803
397,580,000	73,389,018	309,553,790	382,942,808	14,637,192
223,624,000	177,850,023	28,234,882	206,084,905	17,539,095
126,165,000	112,515,982	405,055	112,921,037	13,243,963
274,715,000	228,024,351	41,533,615	269,557,966	5,157,034
887,402,000	578,382,615	266,553,253	844,935,868	42,466,132
115,668,000	12,202,408	31,945,537	44,147,945	71,520,055
-	-	-	-	-
546,208,000	519,370,743	7,847,210	527,217,953	18,990,047
546,208,000	519,370,743	7,847,210	527,217,953	18,990,047
362,979,000	348,650,581	108,388	348,758,969	14,220,031
183,229,000	170,720,162	7,738,822	178,458,984	4,770,016
-	-	-	-	-
943,932,000	739,334,318	110,081,509	849,415,827	94,516,173

中央政府總預算

歲出機關

中華民國112年01月01日

經資門併計

科 目			預算數			
款	項	目	名稱及編號	原預算數	預算增減數	合計
			3708510000			
			民政支出	2,051,632,000	-	2,051,632,000
			3708510100			
		1	一般行政	897,175,000	1,620,000	898,795,000
			3708511000			
		2	消防救災業務	1,150,090,000	-	1,150,090,000
			3708512000			
		3	港務消防業務	2,747,000	-	2,747,000
			3708519800			
		4	第一預備金	1,620,000	-1,620,000	-
			0008550000			
	6		役政署	1,286,116,000	-	1,286,116,000
			3708550000			
			民政支出	1,286,116,000	-	1,286,116,000
			3708550100			
		1	一般行政	185,567,000	-	185,567,000
			3708551000			
		2	役政業務	1,098,549,000	-	1,098,549,000
			3708559800			
		4	第一預備金	2,000,000	-	2,000,000
			0008580000			
	7		移民署	5,009,552,000	-	5,009,552,000
			3708580000			
			民政支出	5,009,552,000	-	5,009,552,000
			3708580100			
		1	一般行政	3,530,252,000	-	3,530,252,000
			3708581100			
		2	入出國及移民管理業務	1,469,100,000	-	1,469,100,000
			3708589000			
		3	一般建築及設備	8,200,000	-	8,200,000
			3708589800			
		4	第一預備金	2,000,000	-	2,000,000
			0008610000			
	8		建築研究所	282,140,000	-	282,140,000
			5208610000			
			科學支出	282,140,000	-	282,140,000
			5208610100			
		1	一般行政	95,227,000	-	95,227,000
			5208615500			
		2	建築研究業務	186,733,000	-	186,733,000
			5208619800			
		3	第一預備金	180,000	-	180,000
			0008650000			
	9		空中勤務總隊	2,536,623,000	-	2,536,623,000

半年結算報告  
別結算表  
至112年06月30日

單位：新臺幣元

累計分配數	累計執行數			已分配尚 未執行數
	實現數	預付數	合計	
943,932,000	739,334,318	110,081,509	849,415,827	94,516,173
544,077,000	493,803,118	159,141	493,962,259	50,114,741
398,317,000	244,521,291	109,922,368	354,443,659	43,873,341
1,538,000	1,009,909	-	1,009,909	528,091
-	-	-	-	-
761,817,000	622,403,177	54,125,468	676,528,645	85,288,355
761,817,000	622,403,177	54,125,468	676,528,645	85,288,355
114,000,000	98,839,113	-	98,839,113	15,160,887
647,817,000	523,564,064	54,125,468	577,689,532	70,127,468
-	-	-	-	-
2,610,042,000	2,405,232,931	20,596,033	2,425,828,964	184,213,036
2,610,042,000	2,405,232,931	20,596,033	2,425,828,964	184,213,036
2,113,795,000	2,020,130,339	7,950,765	2,028,081,104	85,713,896
496,247,000	385,102,592	12,645,268	397,747,860	98,499,140
-	-	-	-	-
-	-	-	-	-
125,250,000	108,878,948	3,960,533	112,839,481	12,410,519
125,250,000	108,878,948	3,960,533	112,839,481	12,410,519
59,014,000	52,196,851	-	52,196,851	6,817,149
66,236,000	56,682,097	3,960,533	60,642,630	5,593,370
-	-	-	-	-
1,660,796,000	1,089,176,094	518,575,100	1,607,751,194	53,044,806



中央政府總預算

歲出機關

中華民國112年01月01日

經資門併計

科 目			預算數			
款	項	目	名稱及編號	原預算數	預算增減數	合計
			3708650000 民政支出	2,536,623,000	-	2,536,623,000
			3708650100			
	1		一般行政	496,470,000	-	496,470,000
			3708651000			
	2		空中勤務業務	2,038,403,000	-	2,038,403,000
			3708659000			
	3		一般建築及設備	750,000	-	750,000
			3708659800			
	4		第一預備金	1,000,000	-	1,000,000

半年結算報告  
別結算表  
至112年06月30日

單位：新臺幣元

累計分配數	累計執行數			已分配尚 未執行數
	實現數	預付數	合計	
1,660,796,000	1,089,176,094	518,575,100	1,607,751,194	53,044,806
290,257,000	258,888,751	30,000	258,918,751	31,338,249
1,370,539,000	830,287,343	518,545,100	1,348,832,443	21,706,557
-	-	-	-	-
-	-	-	-	-

中央政府總預算

歲出機關

中華民國112年01月01日

經資門併計

科 目			預算數			
款	項	目	名稱及編號	原預算數	預算增減數	合計
8			0011000000 外交部主管	31,356,740,000	543,568,000	31,900,308,000
	1		0011010000 外交部	30,109,667,000	-	30,109,667,000
			3911010000 外交支出	30,109,667,000	-	30,109,667,000
			3911010100 1 一般行政	8,369,248,000	-	8,369,248,000
			3911011000 2 外交管理業務	219,294,000	-	219,294,000
			3911011300 3 駐外機構業務	3,045,297,000	-	3,045,297,000
			3911011400 4 國際會議及交流	2,101,180,000	-	2,101,180,000
			3911011500 5 國際合作及關懷	14,265,708,000	-	14,265,708,000
			3911019000 6 一般建築及設備	881,371,000	17,460,000	898,831,000
			3911019800 7 第一預備金	70,000,000	-17,460,000	52,540,000
			391101A000 8 外交支出機密預算	1,157,569,000	-	1,157,569,000
	2		0011100000 領事事務局	1,163,873,000	543,568,000	1,707,441,000
			3911100000 外交支出	1,163,873,000	543,568,000	1,707,441,000
			3911100100 1 一般行政	293,893,000	24,299,000	318,192,000
			3911101000 2 領事事務管理	868,480,000	519,269,000	1,387,749,000
			3911109800 4 第一預備金	1,500,000	-	1,500,000
	3		0011200000 外交及國際事務學院	83,200,000	-	83,200,000
			3911200000 外交支出	83,200,000	-	83,200,000
			3911200100 1 一般行政	70,194,000	-	70,194,000
			3911201000 2 外交領事人員講習	12,881,000	-	12,881,000
			3911209800 3 第一預備金	125,000	-	125,000

半年結算報告  
別結算表  
至112年06月30日

單位：新臺幣元

累計分配數	累計執行數			已分配尚 未執行數
	實現數	預付數	合計	
15,311,884,000	8,365,256,623	2,763,814,092	11,129,070,715	4,182,813,285
14,530,453,000	7,636,177,710	2,745,191,380	10,381,369,090	4,149,083,910
14,530,453,000	7,636,177,710	2,745,191,380	10,381,369,090	4,149,083,910
4,841,887,000	4,450,483,560	28,924,464	4,479,408,024	362,478,976
81,068,000	63,013,216	7,473,979	70,487,195	10,580,805
1,798,503,000	1,470,850,771	306,090,230	1,776,941,001	21,561,999
1,040,580,000	515,971,541	441,680,744	957,652,285	82,927,715
5,706,630,000	893,159,553	1,784,332,035	2,677,491,588	3,029,138,412
571,638,000	195,653,275	33,481,850	229,135,125	342,502,875
-	-	-	-	-
490,147,000	47,045,794	143,208,078	190,253,872	299,893,128
733,735,000	688,793,971	18,552,712	707,346,683	26,388,317
733,735,000	688,793,971	18,552,712	707,346,683	26,388,317
179,347,000	152,271,008	14,585,795	166,856,803	12,490,197
554,388,000	536,522,963	3,966,917	540,489,880	13,898,120
-	-	-	-	-
47,696,000	40,284,942	70,000	40,354,942	7,341,058
47,696,000	40,284,942	70,000	40,354,942	7,341,058
42,324,000	36,951,401	-	36,951,401	5,372,599
5,372,000	3,333,541	70,000	3,403,541	1,968,459
-	-	-	-	-

中央政府總預算

歲出機關

中華民國112年01月01日

經資門併計

科 目			預算數			
款	項	目	名稱及編號	原預算數	預算增減數	合計
9			001400000 國防部主管	409,200,867,000	-	409,200,867,000
	1		0014010000 國防部	1,012,050,000	-	1,012,050,000
			4614010000 國防支出	1,012,050,000	-	1,012,050,000
		1	4614010100 一般行政	650,274,000	-	650,274,000
			4614011000			
		2	國防政策規劃與督導	324,388,000	-	324,388,000
			4614012000			
		3	國家軍事博物館	16,780,000	-	16,780,000
			4614019000			
		4	一般建築及設備	20,513,000	-	20,513,000
			4614019800			
		5	第一預備金	95,000	-	95,000
			0014020000			
	2		國防部所屬	408,188,817,000	-	408,188,817,000
			4614020000 國防支出	391,504,778,000	-	391,504,778,000
			4614020100			
		1	軍事行政	4,999,727,000	-	4,999,727,000
			4614020200			
		2	情報行政	1,127,860,000	-	1,127,860,000
			4614021200			
		3	教育訓練業務	8,470,630,000	113,266,000	8,583,896,000
			4614021400			
		4	後勤及通資業務	107,119,263,000	-	107,119,263,000
			4614021500			
		5	一般裝備	66,556,847,000	-	66,556,847,000
			4614021900			
		6	軍事人員	175,721,671,000	-	175,721,671,000
			4614028100			
		7	非營業特種基金	3,401,953,000	-	3,401,953,000
			4614029000			
		8	一般建築及設備	8,016,580,000	-	8,016,580,000
			4614029800			
		9	第一預備金	800,000,000	-113,266,000	686,734,000
			461402B000			
	10		國防支出(機密計畫)	15,290,247,000	-	15,290,247,000
			5214020000 科學支出	12,341,783,000	-	12,341,783,000
			5214021800			
	11		一般科學研究	1,229,264,000	-	1,229,264,000

半年結算報告  
別結算表  
至112年06月30日

單位：新臺幣元

累計分配數	累計執行數			已分配尚 未執行數
	實現數	預付數	合計	
172,659,546,000	150,795,854,071	4,546,102,194	155,341,956,265	17,317,589,735
459,298,000	389,471,046	31,441,652	420,912,698	38,385,302
459,298,000	389,471,046	31,441,652	420,912,698	38,385,302
298,839,000	265,928,045	13,964,847	279,892,892	18,946,108
159,294,000	122,470,707	17,476,805	139,947,512	19,346,488
-	-	-	-	-
1,165,000	1,072,294	-	1,072,294	92,706
-	-	-	-	-
172,200,248,000	150,406,383,025	4,514,660,542	154,921,043,567	17,279,204,433
165,863,572,000	144,854,889,809	4,462,750,155	149,317,639,964	16,545,932,036
1,753,007,000	1,518,527,732	43,235,368	1,561,763,100	191,243,900
438,480,000	438,480,000	-	438,480,000	-
2,839,800,000	1,911,183,422	177,261,778	2,088,445,200	751,354,800
33,362,433,000	28,256,632,543	3,712,802,106	31,969,434,649	1,392,998,351
8,773,707,000	8,686,752,119	29,035,112	8,715,787,231	57,919,769
108,305,355,000	94,189,909,637	370,145,076	94,560,054,713	13,745,300,287
3,401,953,000	3,401,953,000	-	3,401,953,000	-
1,976,910,000	1,605,900,215	129,898,401	1,735,798,616	241,111,384
-	-	-	-	-
5,011,927,000	4,845,551,141	372,314	4,845,923,455	166,003,545
4,180,389,000	3,583,249,219	283,152	3,583,532,371	596,856,629
476,220,000	446,949,308	283,152	447,232,460	28,987,540

中央政府總預算

歲出機關

中華民國112年01月01日

經資門併計

科 目			預算數			
款	項	目	名稱及編號	原預算數	預算增減數	合計
			521402C000			
	12		科學支出(機密計畫)	11,112,519,000	-	11,112,519,000
			7114020000			
			環境保護支出	1,706,094,000	-	1,706,094,000
			7114022300			
	13		環保業務	1,706,094,000	-	1,706,094,000
			7614020000			
			退休撫卹給付支出	1,269,600,000	-	1,269,600,000
			7614022100			
	14		退休撫卹	1,269,600,000	-	1,269,600,000
			8914020000			
			其他支出	1,366,562,000	-	1,366,562,000
			8914022200			
	15		軍眷維持	1,366,562,000	-	1,366,562,000

半年結算報告  
別結算表  
至112年06月30日

單位：新臺幣元

累計分配數	累計執行數			已分配尚 未執行數
	實現數	預付數	合計	
3,704,169,000	3,136,299,911	-	3,136,299,911	567,869,089
373,037,000	328,543,269	21,778,754	350,322,023	22,714,977
373,037,000	328,543,269	21,778,754	350,322,023	22,714,977
1,145,000,000	1,073,773,425	29,144,024	1,102,917,449	42,082,551
1,145,000,000	1,073,773,425	29,144,024	1,102,917,449	42,082,551
638,250,000	565,927,303	704,457	566,631,760	71,618,240
638,250,000	565,927,303	704,457	566,631,760	71,618,240



中央政府總預算

歲出機關

中華民國112年01月01日

經資門併計

科 目			預算數			
款	項	目	名稱及編號	原預算數	預算增減數	合計
10			001700000 財政部主管	177,512,022,000	18,393,000	177,530,415,000
	1		0017010000 財政部	19,339,736,000	-	19,339,736,000
			4017010000 財務支出	577,647,000	-	577,647,000
			4017010100 1 一般行政	445,714,000	-	445,714,000
			4017010200 2 財政人員訓練	38,576,000	-	38,576,000
			4017010300 3 促參業務	89,637,000	-	89,637,000
			4017019800 5 第一預備金	3,720,000	-	3,720,000
			5917010000 其他經濟服務支出	11,158,826,000	-	11,158,826,000
			5917016000 6 捐助支出	82,576,000	-	82,576,000
			5917016100 7 填補行政院公營事業民營化基金	8,800,000,000	-	8,800,000,000
			5917018000 8 營業基金	2,000,000,000	-	2,000,000,000
			5917018200 9 投資支出	276,250,000	-	276,250,000
			6117010000 社會保險支出	7,603,263,000	-	7,603,263,000
			6117015500 10 對公教人員保險養老給付補助	7,603,263,000	-	7,603,263,000
	2		0017100000 國庫署	120,161,186,000	-	120,161,186,000
			4017100000 財務支出	727,246,000	-	727,246,000
			4017100100 1 一般行政	321,555,000	-	321,555,000
			4017101000 2 國庫業務	404,491,000	-	404,491,000
			4017109800 4 第一預備金	1,200,000	-	1,200,000
			8117100000 債務付息支出	107,154,485,000	-	107,154,485,000
			8117104500 5 國債付息	107,154,485,000	-	107,154,485,000
			8217100000 還本付息事務支出	428,455,000	-	428,455,000

半年結算報告  
別結算表  
至112年06月30日

單位：新臺幣元

累計分配數	累計執行數			已分配尚 未執行數
	實現數	預付數	合計	
94,467,142,000	85,831,967,861	1,296,304,083	87,128,271,944	7,338,870,056
14,950,833,000	14,911,839,085	53,994	14,911,893,079	38,939,921
288,744,000	272,052,382	53,994	272,106,376	16,637,624
233,485,000	221,695,205	51,994	221,747,199	11,737,801
15,869,000	14,710,147	2,000	14,712,147	1,156,853
39,390,000	35,647,030	-	35,647,030	3,742,970
-	-	-	-	-
7,058,826,000	7,036,523,703	-	7,036,523,703	22,302,297
82,576,000	82,575,461	-	82,575,461	539
4,700,000,000	4,700,000,000	-	4,700,000,000	-
2,000,000,000	1,990,000,000	-	1,990,000,000	10,000,000
276,250,000	263,948,242	-	263,948,242	12,301,758
7,603,263,000	7,603,263,000	-	7,603,263,000	-
7,603,263,000	7,603,263,000	-	7,603,263,000	-
59,700,844,000	53,758,494,679	7,537,400	53,766,032,079	5,934,811,921
314,643,000	267,844,971	7,537,400	275,382,371	39,260,629
177,087,000	158,850,147	263,860	159,114,007	17,972,993
137,556,000	108,994,824	7,273,540	116,268,364	21,287,636
-	-	-	-	-
52,553,311,000	46,709,295,290	-	46,709,295,290	5,844,015,710
52,553,311,000	46,709,295,290	-	46,709,295,290	5,844,015,710
209,519,000	157,983,938	-	157,983,938	51,535,062

中央政府總預算

歲出機關

中華民國112年01月01日

經資門併計

科 目			預算數			
款	項	目	名稱及編號	原預算數	預算增減數	合計
			8217104600			
		6	國債經理	428,455,000	-	428,455,000
			8617100000			
			專案補助支出	11,851,000,000	-	11,851,000,000
			8617102000			
		7	地方政府統籌分配稅款短少補助	11,851,000,000	-	11,851,000,000
			0017200000			
	3		賦稅署	14,646,547,000	-	14,646,547,000
			4017200000			
			財務支出	12,908,467,000	-	12,908,467,000
			4017200100			
		1	一般行政	387,067,000	-	387,067,000
			4017201000			
		2	賦稅業務	24,018,000	-	24,018,000
			4017205000			
		3	統一發票給獎及推行	12,497,282,000	-	12,497,282,000
			4017209800			
		4	第一預備金	100,000	-	100,000
			8617200000			
			專案補助支出	1,738,080,000	-	1,738,080,000
			8617202000			
		5	地方政府稅款短少補助	1,738,080,000	-	1,738,080,000
			0017250000			
	4		臺北國稅局	2,652,282,000	-	2,652,282,000
			4017250000			
			財務支出	2,652,282,000	-	2,652,282,000
			4017250100			
		1	一般行政	2,286,314,000	-	2,286,314,000
			4017250200			
		2	國稅稽徵業務	306,147,000	-	306,147,000
			4017259000			
		3	一般建築及設備	59,421,000	-	59,421,000
			4017259800			
		4	第一預備金	400,000	-	400,000
			0017270000			
	5		高雄國稅局	1,798,623,000	-	1,798,623,000
			4017270000			
			財務支出	1,798,623,000	-	1,798,623,000
			4017270100			
		1	一般行政	1,547,570,000	-	1,547,570,000
			4017270200			
		2	國稅稽徵業務	159,900,000	-	159,900,000
			4017279000			
		3	一般建築及設備	90,953,000	-	90,953,000

半年結算報告  
別結算表  
至112年06月30日

單位：新臺幣元

累計分配數	累計執行數			已分配尚 未執行數
	實現數	預付數	合計	
209,519,000	157,983,938	-	157,983,938	51,535,062
6,623,371,000	6,623,370,480	-	6,623,370,480	520
6,623,371,000	6,623,370,480	-	6,623,370,480	520
8,227,549,000	6,293,270,497	1,165,577,219	7,458,847,716	768,701,284
6,489,469,000	5,264,242,497	1,165,577,219	6,429,819,716	59,649,284
189,630,000	184,192,620	722,870	184,915,490	4,714,510
8,845,000	7,433,822	-	7,433,822	1,411,178
6,290,994,000	5,072,616,055	1,164,854,349	6,237,470,404	53,523,596
-	-	-	-	-
1,738,080,000	1,029,028,000	-	1,029,028,000	709,052,000
1,738,080,000	1,029,028,000	-	1,029,028,000	709,052,000
1,419,864,000	1,338,836,032	24,965,586	1,363,801,618	56,062,382
1,419,864,000	1,338,836,032	24,965,586	1,363,801,618	56,062,382
1,263,442,000	1,217,875,588	7,882,078	1,225,757,666	37,684,334
139,479,000	120,960,444	140,565	121,101,009	18,377,991
16,943,000	-	16,942,943	16,942,943	57
-	-	-	-	-
918,696,000	911,557,613	7,862	911,565,475	7,130,525
918,696,000	911,557,613	7,862	911,565,475	7,130,525
860,470,000	853,731,255	7,862	853,739,117	6,730,883
58,226,000	57,826,358	-	57,826,358	399,642
-	-	-	-	-

中央政府總預算

歲出機關

中華民國112年01月01日

經資門併計

科 目			預算數			
款	項	目	名稱及編號	原預算數	預算增減數	合計
			4017279800			
		4	第一預備金	200,000	-	200,000
	6		0017290000			
			北區國稅局及所屬	2,896,604,000	-	2,896,604,000
			4017290000			
			財務支出	2,896,604,000	-	2,896,604,000
			4017290100			
		1	一般行政	2,433,562,000	-	2,433,562,000
			4017290200			
		2	國稅稽徵業務	383,344,000	-	383,344,000
			4017299000			
		3	一般建築及設備	79,298,000	-	79,298,000
			4017299800			
		4	第一預備金	400,000	-	400,000
	7		0017310000			
			中區國稅局及所屬	2,406,134,000	-	2,406,134,000
			4017310000			
			財務支出	2,406,134,000	-	2,406,134,000
			4017310100			
		1	一般行政	2,143,146,000	-	2,143,146,000
			4017310200			
		2	國稅稽徵業務	259,321,000	-	259,321,000
			4017319000			
		3	一般建築及設備	3,167,000	-	3,167,000
			4017319800			
		4	第一預備金	500,000	-	500,000
	8		0017330000			
			南區國稅局及所屬	1,841,782,000	18,393,000	1,860,175,000
			4017330000			
			財務支出	1,841,782,000	18,393,000	1,860,175,000
			4017330100			
		1	一般行政	1,666,751,000	-	1,666,751,000
			4017330200			
		2	國稅稽徵業務	174,531,000	-	174,531,000
			4017339800			
		3	第一預備金	500,000	-	500,000
			4017339000			
		4	一般建築及設備	-	18,393,000	18,393,000
	9		0017350000			
			關務署及所屬	6,905,740,000	-	6,905,740,000
			4017350000			
			財務支出	6,905,740,000	-	6,905,740,000
			4017350100			
		1	一般行政	5,725,335,000	2,850,000	5,728,185,000

半年結算報告  
別結算表  
至112年06月30日

單位：新臺幣元

累計分配數	累計執行數			已分配尚 未執行數
	實現數	預付數	合計	
-	-	-	-	-
1,475,618,000	1,420,255,196	4,379,110	1,424,634,306	50,983,694
1,475,618,000	1,420,255,196	4,379,110	1,424,634,306	50,983,694
1,343,279,000	1,307,595,804	3,445,051	1,311,040,855	32,238,145
131,988,000	112,308,392	934,059	113,242,451	18,745,549
351,000	351,000	-	351,000	-
-	-	-	-	-
1,298,964,000	1,236,252,147	6,484,659	1,242,736,806	56,227,194
1,298,964,000	1,236,252,147	6,484,659	1,242,736,806	56,227,194
1,195,410,000	1,153,130,005	172,500	1,153,302,505	42,107,495
101,558,000	81,126,142	6,312,159	87,438,301	14,119,699
1,996,000	1,996,000	-	1,996,000	-
-	-	-	-	-
1,012,020,000	985,379,407	752,086	986,131,493	25,888,507
1,012,020,000	985,379,407	752,086	986,131,493	25,888,507
938,337,000	917,338,590	424,307	917,762,897	20,574,103
73,683,000	68,040,817	327,779	68,368,596	5,314,404
-	-	-	-	-
-	-	-	-	-
3,889,863,000	3,694,460,056	1,255,820	3,695,715,876	194,147,124
3,889,863,000	3,694,460,056	1,255,820	3,695,715,876	194,147,124
3,301,001,000	3,156,491,627	45,860	3,156,537,487	144,463,513

中央政府總預算

歲出機關

中華民國112年01月01日

經資門併計

科 目			預算數			
款	項	目	名稱及編號	原預算數	預算增減數	合計
			4017350200			
		2	關稅業務	1,177,555,000	-	1,177,555,000
			4017359800			
		3	第一預備金	2,850,000	-2,850,000	-
			0017400000			
	10		國有財產署及所屬	3,015,807,000	-	3,015,807,000
			4017400000			
			財務支出	3,015,807,000	-	3,015,807,000
			4017400100			
		1	一般行政	1,084,058,000	-	1,084,058,000
			4017400200			
		2	國有財產業務	1,901,392,000	-	1,901,392,000
			4017409000			
		3	一般建築及設備	29,757,000	-	29,757,000
			4017409800			
		4	第一預備金	600,000	-	600,000
			0017600000			
	11		財政資訊中心	1,847,581,000	-	1,847,581,000
			4017600000			
			財務支出	1,847,581,000	-	1,847,581,000
			4017600100			
		1	一般行政	437,129,000	-	437,129,000
			4017601000			
		2	財政資訊業務	1,409,278,000	-	1,409,278,000
			4017609800			
		4	第一預備金	1,174,000	-	1,174,000

半年結算報告  
別結算表  
至112年06月30日

單位：新臺幣元

累計分配數	累計執行數			已分配尚 未執行數
	實現數	預付數	合計	
588,862,000	537,968,429	1,209,960	539,178,389	49,683,611
-	-	-	-	-
1,218,513,000	934,731,562	85,290,347	1,020,021,909	198,491,091
1,218,513,000	934,731,562	85,290,347	1,020,021,909	198,491,091
635,909,000	598,417,970	1,240,657	599,658,627	36,250,373
582,384,000	336,119,993	84,049,690	420,169,683	162,214,317
220,000	193,599	-	193,599	26,401
-	-	-	-	-
354,378,000	346,891,587	-	346,891,587	7,486,413
354,378,000	346,891,587	-	346,891,587	7,486,413
263,186,000	256,662,692	-	256,662,692	6,523,308
91,192,000	90,228,895	-	90,228,895	963,105
-	-	-	-	-



中央政府總預算

歲出機關

中華民國112年01月01日

經資門併計

科 目			預算數			
款	項	目	名稱及編號	原預算數	預算增減數	合計
11			002000000 教育部主管	289,782,822,000	-	289,782,822,000
	1		0020010000 教育部	138,981,365,000	-	138,981,365,000
			5120010000 教育支出	118,209,654,000	-	118,209,654,000
			5120010100 1 一般行政	1,232,124,000	-	1,232,124,000
			5120010200 2 高等教育	98,217,343,000	-	98,217,343,000
			5120010300 3 中等教育	1,574,006,000	-	1,574,006,000
			5120010500 4 終身教育	2,643,581,000	-	2,643,581,000
			5120010700 5 學務與輔導	2,204,901,000	111,326,000	2,316,227,000
			5120010900 6 各項教育推展	7,545,320,000	-	7,545,320,000
			5120018100 7 非營業特種基金	4,324,827,000	-	4,324,827,000
			5120019000 8 一般建築及設備	1,260,000	-	1,260,000
			5120019800 9 第一預備金	466,292,000	-111,326,000	354,966,000
			5320010000 文化支出	1,395,283,000	-	1,395,283,000
			5320011100 10 加強文化與育樂活動	1,395,283,000	-	1,395,283,000
			7620010000 退休撫卹給付支出	19,376,428,000	-	19,376,428,000
			7620012100 11 學校教職員暨社教機構聘任人員退休撫卹給付	19,376,428,000	-	19,376,428,000
	2		0020100000 國民及學前教育署	143,463,696,000	-	143,463,696,000
			5120100000 教育支出	143,463,696,000	-	143,463,696,000
			5120100100 1 一般行政	347,225,000	-	347,225,000
			5120100200 2 國民及學前教育	141,951,856,000	-	141,951,856,000
			5120108100 3 非營業特種基金	1,144,615,000	-	1,144,615,000

半年結算報告  
別結算表  
至112年06月30日

單位：新臺幣元

累計分配數	累計執行數			已分配尚 未執行數
	實現數	預付數	合計	
173,323,676,000	144,953,961,247	1,907,480,739	146,861,441,986	26,462,234,014
87,205,995,000	66,802,050,128	593,397,828	67,395,447,956	19,810,547,044
69,069,795,000	50,752,475,344	588,897,828	51,341,373,172	17,728,421,828
735,955,000	651,011,893	4,639,019	655,650,912	80,304,088
57,771,701,000	43,344,820,060	34,174,286	43,378,994,346	14,392,706,654
963,901,000	513,352,150	74,061,619	587,413,769	376,487,231
1,430,965,000	1,281,734,315	19,514,147	1,301,248,462	129,716,538
1,707,666,000	1,516,673,515	86,426,000	1,603,099,515	104,566,485
5,221,713,000	2,715,460,411	370,082,757	3,085,543,168	2,136,169,832
1,237,894,000	729,423,000	-	729,423,000	508,471,000
-	-	-	-	-
-	-	-	-	-
814,972,000	787,589,804	-	787,589,804	27,382,196
814,972,000	787,589,804	-	787,589,804	27,382,196
17,321,228,000	15,261,984,980	4,500,000	15,266,484,980	2,054,743,020
17,321,228,000	15,261,984,980	4,500,000	15,266,484,980	2,054,743,020
82,478,875,000	76,388,382,107	405,443	76,388,787,550	6,090,087,450
82,478,875,000	76,388,382,107	405,443	76,388,787,550	6,090,087,450
231,699,000	172,957,058	-	172,957,058	58,741,942
81,772,733,000	75,753,633,049	405,443	75,754,038,492	6,018,694,508
474,443,000	461,792,000	-	461,792,000	12,651,000

中央政府總預算

歲出機關

中華民國112年01月01日

經資門併計

科 目			預算數			
款	項	目	名稱及編號	原預算數	預算增減數	合計
			5120109800			
		4	第一預備金	20,000,000	-	20,000,000
			0020200000			
	3		體育署	5,225,641,000	-	5,225,641,000
			5120200000			
			教育支出	3,754,565,000	-	3,754,565,000
			5120203000			
	1		體育教育推展	3,754,565,000	-	3,754,565,000
			5320200000			
			文化支出	1,471,076,000	-	1,471,076,000
			5320200100			
	2		一般行政	251,184,000	-	251,184,000
			5320202000			
	3		國家體育建設	1,214,822,000	-	1,214,822,000
			5320209000			
	4		一般建築及設備	1,870,000	-	1,870,000
			5320209800			
			5120300000			
	4		第一預備金	3,200,000	-	3,200,000
			0020300000			
			青年發展署	514,454,000	-	514,454,000
			5120300000			
			教育支出	514,454,000	-	514,454,000
			5120300100			
	1		一般行政	93,988,000	-	93,988,000
			5120301000			
	2		青年發展工作	419,746,000	-	419,746,000
			5120309800			
	4		第一預備金	720,000	-	720,000
			0021730000			
	5		國家圖書館	652,538,000	-	652,538,000
			5321730000			
			文化支出	652,538,000	-	652,538,000
			5321730100			
	1		一般行政	540,464,000	-	540,464,000
			5321731000			
	2		館務業務活動	111,303,000	-	111,303,000
			5321739800			
	3		第一預備金	771,000	-	771,000
			0021800000			
	6		國立公共資訊圖書館	162,036,000	-	162,036,000
			5321800000			
			文化支出	162,036,000	-	162,036,000
			5321800100			
	1		一般行政	131,762,000	-	131,762,000

半年結算報告  
別結算表  
至112年06月30日

單位：新臺幣元

累計分配數	累計執行數			已分配尚 未執行數
	實現數	預付數	合計	
-	-	-	-	-
2,772,064,000	1,055,206,770	1,220,482,976	2,275,689,746	496,374,254
2,137,572,000	835,257,497	1,043,969,381	1,879,226,878	258,345,122
2,137,572,000	835,257,497	1,043,969,381	1,879,226,878	258,345,122
634,492,000	219,949,273	176,513,595	396,462,868	238,029,132
141,111,000	112,682,307	364,245	113,046,552	28,064,448
491,511,000	107,266,966	176,149,350	283,416,316	208,094,684
1,870,000	-	-	-	1,870,000
-	-	-	-	-
232,011,000	137,206,402	83,877,667	221,084,069	10,926,931
232,011,000	137,206,402	83,877,667	221,084,069	10,926,931
56,176,000	50,766,602	2,159,387	52,925,989	3,250,011
175,835,000	86,439,800	81,718,280	168,158,080	7,676,920
-	-	-	-	-
155,432,000	142,546,421	5,161,627	147,708,048	7,723,952
155,432,000	142,546,421	5,161,627	147,708,048	7,723,952
109,777,000	101,968,095	3,043,627	105,011,722	4,765,278
45,655,000	40,578,326	2,118,000	42,696,326	2,958,674
-	-	-	-	-
93,963,000	85,392,781	584,499	85,977,280	7,985,720
93,963,000	85,392,781	584,499	85,977,280	7,985,720
81,708,000	74,135,366	277,147	74,412,513	7,295,487

中央政府總預算

歲出機關

中華民國112年01月01日

經資門併計

科 目			預算數			
款	項	目	名稱及編號	原預算數	預算增減數	合計
			5321801000			
		2	館務業務活動	29,284,000	-	29,284,000
			5321809000			
		3	一般建築及設備	890,000	-	890,000
			5321809800			
		4	第一預備金	100,000	-	100,000
			0021870000			
	7		國立教育廣播電臺	230,722,000	-	230,722,000
			5121870000			
			教育支出	230,722,000	-	230,722,000
			5121870100			
		1	一般行政	164,077,000	-	164,077,000
			5121870200			
		2	臺務業務活動	65,510,000	-	65,510,000
			5121879000			
		3	一般建築及設備	890,000	-	890,000
			5121879800			
		4	第一預備金	245,000	-	245,000
			0021900000			
	8		國家教育研究院	552,370,000	-	552,370,000
			5121900000			
			教育支出	552,370,000	-	552,370,000
			5121900100			
		1	一般行政	305,541,000	-	305,541,000
			5121900200			
		2	院務業務活動	244,947,000	-	244,947,000
			5121909000			
		3	一般建築及設備	700,000	-	700,000
			5121909800			
		4	第一預備金	1,182,000	-	1,182,000

半年結算報告  
別結算表  
至112年06月30日

單位：新臺幣元

累計分配數	累計執行數			已分配尚 未執行數
	實現數	預付數	合計	
12,255,000	11,257,415	307,352	11,564,767	690,233
-	-	-	-	-
-	-	-	-	-
117,229,000	112,856,619	282,300	113,138,919	4,090,081
117,229,000	112,856,619	282,300	113,138,919	4,090,081
91,620,000	89,424,261	-	89,424,261	2,195,739
25,609,000	23,432,358	282,300	23,714,658	1,894,342
-	-	-	-	-
-	-	-	-	-
268,107,000	230,320,019	3,288,399	233,608,418	34,498,582
268,107,000	230,320,019	3,288,399	233,608,418	34,498,582
157,761,000	147,311,176	75,100	147,386,276	10,374,724
110,346,000	83,008,843	3,213,299	86,222,142	24,123,858
-	-	-	-	-
-	-	-	-	-

中央政府總預算

歲出機關

中華民國112年01月01日

經資門併計

科 目			預算數			
款	項	目	名稱及編號	原預算數	預算增減數	合計
12			002300000 法務部主管	40,264,990,000	59,532,000	40,324,522,000
	1		0023010000 法務部	1,957,327,000	46,710,000	2,004,037,000
			3423010000 司法支出	1,717,345,000	46,710,000	1,764,055,000
			3423010100 1 一般行政	701,563,000	-	701,563,000
			3423011400 2 法務行政	801,920,000	46,710,000	848,630,000
			3423019000 3 一般建築及設備	204,055,000	-	204,055,000
			3423019800 4 第一預備金	9,807,000	-	9,807,000
			5223010000 科學支出	14,000,000	-	14,000,000
			5223015000 5 司法科技業務	14,000,000	-	14,000,000
			7623010000 退休撫卹給付支出	189,090,000	-	189,090,000
			7623012000 6 司法官退休退養給付	189,090,000	-	189,090,000
			8923010000 其他支出	36,892,000	-	36,892,000
			8923013000 7 國家賠償金	36,892,000	-	36,892,000
	2		0023100000 司法官學院	383,980,000	-	383,980,000
			3423100000 司法支出	383,980,000	-	383,980,000
			3423100100 1 一般行政	78,325,000	-	78,325,000
			3423101000 2 司法人員訓練	303,522,000	-	303,522,000
			3423109000 3 一般建築及設備	1,870,000	-	1,870,000
			3423109800 4 第一預備金	263,000	-	263,000
	3		0023150000 法醫研究所	190,273,000	-	190,273,000
			3423150000 司法支出	165,373,000	-	165,373,000
			3423150100 1 一般行政	79,358,000	-	79,358,000

半年結算報告  
別結算表  
至112年06月30日

單位：新臺幣元

累計分配數	累計執行數			已分配尚 未執行數
	實現數	預付數	合計	
21,510,923,000	19,006,237,702	575,246,205	19,581,483,907	1,929,439,093
1,040,475,000	807,451,931	119,473,377	926,925,308	113,549,692
899,523,000	693,636,917	119,369,527	813,006,444	86,516,556
335,814,000	287,083,842	1,518,267	288,602,109	47,211,891
522,773,000	367,296,791	117,851,260	485,148,051	37,624,949
40,936,000	39,256,284	-	39,256,284	1,679,716
-	-	-	-	-
60,000	-	-	-	60,000
60,000	-	-	-	60,000
122,000,000	111,114,137	-	111,114,137	10,885,863
122,000,000	111,114,137	-	111,114,137	10,885,863
18,892,000	2,700,877	103,850	2,804,727	16,087,273
18,892,000	2,700,877	103,850	2,804,727	16,087,273
218,955,000	200,372,195	191,215	200,563,410	18,391,590
218,955,000	200,372,195	191,215	200,563,410	18,391,590
44,746,000	40,868,628	182,400	41,051,028	3,694,972
174,209,000	159,503,567	8,815	159,512,382	14,696,618
-	-	-	-	-
-	-	-	-	-
68,350,000	65,244,441	957,918	66,202,359	2,147,641
62,140,000	59,085,508	912,918	59,998,426	2,141,574
44,040,000	42,010,744	226,000	42,236,744	1,803,256



中央政府總預算

歲出機關

中華民國112年01月01日

經資門併計

科 目			預算數			
款	項	目	名稱及編號	原預算數	預算增減數	合計
			3423151000			
		2	法醫業務	84,927,000	-	84,927,000
			3423159000			
		3	一般建築及設備	910,000	-	910,000
			3423159800			
		4	第一預備金	178,000	-	178,000
			5223150000			
			科學支出	24,900,000	-	24,900,000
			5223151100			
		5	鑑識科技業務	24,900,000	-	24,900,000
			0023160000			
	4		廉政署	539,359,000	-	539,359,000
			3423160000			
			司法支出	535,959,000	-	535,959,000
			3423160100			
		1	一般行政	475,948,000	-	475,948,000
			3423161000			
		2	廉政業務	52,960,000	-	52,960,000
			3423169000			
		3	一般建築及設備	6,515,000	-	6,515,000
			3423169800			
		4	第一預備金	536,000	-	536,000
			5223160000			
			科學支出	3,400,000	-	3,400,000
			5223161000			
		5	司法科技業務	3,400,000	-	3,400,000
			0023170000			
	5		矯正署及所屬	15,739,965,000	-	15,739,965,000
			3423170000			
			司法支出	15,710,965,000	-	15,710,965,000
			3423170100			
		1	一般行政	191,392,000	-	191,392,000
			3423174100			
		2	矯正業務	14,375,436,000	-	14,375,436,000
			3423178700			
		3	改善監所計畫	1,107,657,000	-	1,107,657,000
			3423179000			
		4	一般建築及設備	16,560,000	-	16,560,000
			3423179800			
		5	第一預備金	19,920,000	-	19,920,000
			5223170000			
			科學支出	29,000,000	-	29,000,000
			5223175000			
		6	司法科技業務	29,000,000	-	29,000,000

半年結算報告  
別結算表  
至112年06月30日

單位：新臺幣元

累計分配數	累計執行數			已分配尚 未執行數
	實現數	預付數	合計	
18,100,000	17,074,764	686,918	17,761,682	338,318
-	-	-	-	-
-	-	-	-	-
6,210,000	6,158,933	45,000	6,203,933	6,067
6,210,000	6,158,933	45,000	6,203,933	6,067
318,333,000	246,071,219	28,654,081	274,725,300	43,607,700
317,729,000	245,488,075	28,654,081	274,142,156	43,586,844
295,684,000	235,420,068	18,420,722	253,840,790	41,843,210
21,539,000	10,046,580	10,216,779	20,263,359	1,275,641
506,000	21,427	16,580	38,007	467,993
-	-	-	-	-
604,000	583,144	-	583,144	20,856
604,000	583,144	-	583,144	20,856
8,228,111,000	7,265,265,331	34,225,209	7,299,490,540	928,620,460
8,228,111,000	7,265,265,331	34,225,209	7,299,490,540	928,620,460
108,620,000	104,876,952	144,941	105,021,893	3,598,107
7,767,261,000	7,124,983,567	34,080,268	7,159,063,835	608,197,165
348,550,000	31,902,582	-	31,902,582	316,647,418
3,680,000	3,502,230	-	3,502,230	177,770
-	-	-	-	-
-	-	-	-	-
-	-	-	-	-

中央政府總預算

歲出機關

中華民國112年01月01日

經資門併計

科 目			預算數			
款	項	目	名稱及編號	原預算數	預算增減數	合計
	6		0023180000 行政執行署及所屬	1,578,980,000	12,822,000	1,591,802,000
			3423180000 司法支出	1,578,980,000	12,822,000	1,591,802,000
		1	3423180100 一般行政	120,433,000	-	120,433,000
		2	3423181000 執行業務	27,207,000	-	27,207,000
		3	3423184000 執行案件處理	1,411,674,000	12,822,000	1,424,496,000
		4	3423188500 行政執行機關擴(遷)建計畫	11,203,000	-	11,203,000
		5	3423189000 一般建築及設備	1,820,000	-	1,820,000
		6	3423189800 第一預備金	6,643,000	-	6,643,000
	7		0023200000 最高檢察署	196,715,000	-	196,715,000
			3423200000 司法支出	196,715,000	-	196,715,000
		1	3423200100 一般行政	154,200,000	-	154,200,000
		2	3423201000 檢察業務	42,355,000	-	42,355,000
		4	3423209800 第一預備金	160,000	-	160,000
	8		0023300000 臺灣高等檢察署	2,161,659,000	-	2,161,659,000
			3423300000 司法支出	2,161,659,000	-	2,161,659,000
		1	3423300100 一般行政	883,930,000	-	883,930,000
		2	3423301000 檢察業務	1,266,368,000	-	1,266,368,000
		3	3423309000 一般建築及設備	6,955,000	-	6,955,000
		4	3423309800 第一預備金	4,406,000	-	4,406,000
	9		0023310000 臺灣高等檢察署臺中檢察分署	184,037,000	-	184,037,000
			3423310000 司法支出	184,037,000	-	184,037,000
		1	3423310100 一般行政	175,846,000	-	175,846,000

半年結算報告  
別結算表  
至112年06月30日

單位：新臺幣元

累計分配數	累計執行數			已分配尚 未執行數
	實現數	預付數	合計	
908,522,000	851,339,562	580,446	851,920,008	56,601,992
908,522,000	851,339,562	580,446	851,920,008	56,601,992
77,472,000	71,727,315	-	71,727,315	5,744,685
2,925,000	2,466,272	-	2,466,272	458,728
827,140,000	777,145,975	505,896	777,651,871	49,488,129
75,000	-	74,550	74,550	450
910,000	-	-	-	910,000
-	-	-	-	-
105,561,000	81,194,595	380,000	81,574,595	23,986,405
105,561,000	81,194,595	380,000	81,574,595	23,986,405
92,988,000	78,018,806	30,000	78,048,806	14,939,194
12,573,000	3,175,789	350,000	3,525,789	9,047,211
-	-	-	-	-
717,262,000	533,306,639	67,993,736	601,300,375	115,961,625
717,262,000	533,306,639	67,993,736	601,300,375	115,961,625
455,230,000	411,637,264	234,930	411,872,194	43,357,806
262,032,000	121,669,375	67,758,806	189,428,181	72,603,819
-	-	-	-	-
-	-	-	-	-
112,198,000	101,110,206	-	101,110,206	11,087,794
112,198,000	101,110,206	-	101,110,206	11,087,794
109,110,000	98,629,859	-	98,629,859	10,480,141

中央政府總預算

歲出機關

中華民國112年01月01日

經資門併計

科 目			預算數			
款	項	目	名稱及編號	原預算數	預算增減數	合計
			3423311000			
		2	檢察業務	7,109,000	-	7,109,000
			3423319000			
		3	一般建築及設備	910,000	-	910,000
			3423319800			
		4	第一預備金	172,000	-	172,000
			0023320000			
	10		臺灣高等檢察署臺南檢察分署	140,241,000	-	140,241,000
			3423320000			
			司法支出	140,241,000	-	140,241,000
			3423320100			
		1	一般行政	131,883,000	-	131,883,000
			3423321000			
		2	檢察業務	6,749,000	-	6,749,000
			3423329000			
		3	一般建築及設備	1,500,000	-	1,500,000
			3423329800			
		4	第一預備金	109,000	-	109,000
			0023330000			
	11		臺灣高等檢察署高雄檢察分署	172,372,000	-	172,372,000
			3423330000			
			司法支出	172,372,000	-	172,372,000
			3423330100			
		1	一般行政	167,918,000	-	167,918,000
			3423331000			
		2	檢察業務	4,330,000	-	4,330,000
			3423339800			
		4	第一預備金	124,000	-	124,000
			0023340000			
	12		臺灣高等檢察署花蓮檢察分署	58,940,000	-	58,940,000
			3423340000			
			司法支出	58,940,000	-	58,940,000
			3423340100			
		1	一般行政	55,218,000	-	55,218,000
			3423341000			
		2	檢察業務	1,952,000	-	1,952,000
			3423349000			
		3	一般建築及設備	1,670,000	-	1,670,000
			3423349800			
		4	第一預備金	100,000	-	100,000
			0023350000			
	13		臺灣高等檢察署智慧財產檢察分署	18,761,000	-	18,761,000
			3423350000			
			司法支出	18,761,000	-	18,761,000

半年結算報告  
別結算表  
至112年06月30日

單位：新臺幣元

累計分配數	累計執行數			已分配尚 未執行數
	實現數	預付數	合計	
2,178,000	1,570,347	-	1,570,347	607,653
910,000	910,000	-	910,000	-
-	-	-	-	-
81,442,000	77,888,338	107,142	77,995,480	3,446,520
81,442,000	77,888,338	107,142	77,995,480	3,446,520
80,052,000	76,761,633	-	76,761,633	3,290,367
1,390,000	1,126,705	107,142	1,233,847	156,153
-	-	-	-	-
-	-	-	-	-
107,382,000	100,434,587	-	100,434,587	6,947,413
107,382,000	100,434,587	-	100,434,587	6,947,413
105,339,000	98,529,665	-	98,529,665	6,809,335
2,043,000	1,904,922	-	1,904,922	138,078
-	-	-	-	-
34,836,000	34,206,612	-	34,206,612	629,388
34,836,000	34,206,612	-	34,206,612	629,388
33,952,000	33,354,101	-	33,354,101	597,899
884,000	852,511	-	852,511	31,489
-	-	-	-	-
-	-	-	-	-
10,538,000	8,675,153	-	8,675,153	1,862,847
10,538,000	8,675,153	-	8,675,153	1,862,847

中央政府總預算

歲出機關

中華民國112年01月01日

經資門併計

科 目			預算數			
款	項	目	名稱及編號	原預算數	預算增減數	合計
			3423350100			
		1	一般行政	17,721,000	-	17,721,000
			3423351000			
		2	檢察業務	993,000	-	993,000
			3423359800			
		3	第一預備金	47,000	-	47,000
			0023410000			
	14		臺灣臺北地方檢察署	1,188,010,000	-	1,188,010,000
			3423410000			
			司法支出	1,188,010,000	-	1,188,010,000
			3423410100			
		1	一般行政	1,083,801,000	-	1,083,801,000
			3423411000			
		2	檢察業務	99,910,000	-	99,910,000
			3423419000			
		3	一般建築及設備	3,600,000	-	3,600,000
			3423419800			
		4	第一預備金	699,000	-	699,000
			0023420000			
	15		臺灣士林地方檢察署	550,663,000	-	550,663,000
			3423420000			
			司法支出	550,663,000	-	550,663,000
			3423420100			
		1	一般行政	488,336,000	-	488,336,000
			3423421000			
		2	檢察業務	59,755,000	-	59,755,000
			3423429000			
		3	一般建築及設備	2,280,000	-	2,280,000
			3423429800			
		4	第一預備金	292,000	-	292,000
			0023430000			
	16		臺灣新北地方檢察署	974,573,000	-	974,573,000
			3423430000			
			司法支出	974,573,000	-	974,573,000
			3423430100			
		1	一般行政	875,525,000	-	875,525,000
			3423431000			
		2	檢察業務	97,400,000	-	97,400,000
			3423439000			
		3	一般建築及設備	1,150,000	305,000	1,455,000
			3423439800			
		4	第一預備金	498,000	-305,000	193,000
			0023470000			
	17		臺灣桃園地方檢察署	821,222,000	-	821,222,000

半年結算報告  
別結算表  
至112年06月30日

單位：新臺幣元

累計分配數	累計執行數			已分配尚 未執行數
	實現數	預付數	合計	
10,232,000	8,424,268	-	8,424,268	1,807,732
306,000	250,885	-	250,885	55,115
-	-	-	-	-
714,452,000	655,682,577	13,152,117	668,834,694	45,617,306
714,452,000	655,682,577	13,152,117	668,834,694	45,617,306
665,652,000	621,759,631	3,130,000	624,889,631	40,762,369
48,800,000	33,922,946	10,022,117	43,945,063	4,854,937
-	-	-	-	-
-	-	-	-	-
335,782,000	267,766,346	32,096,216	299,862,562	35,919,438
335,782,000	267,766,346	32,096,216	299,862,562	35,919,438
306,345,000	247,129,768	27,858,458	274,988,226	31,356,774
28,657,000	19,856,704	4,237,758	24,094,462	4,562,538
780,000	779,874	-	779,874	126
-	-	-	-	-
586,278,000	508,951,380	32,361,426	541,312,806	44,965,194
586,278,000	508,951,380	32,361,426	541,312,806	44,965,194
527,616,000	472,677,837	22,179,895	494,857,732	32,758,268
58,662,000	36,273,543	10,181,531	46,455,074	12,206,926
-	-	-	-	-
-	-	-	-	-
479,001,000	437,021,206	6,615,212	443,636,418	35,364,582



中央政府總預算

歲出機關

中華民國112年01月01日

經資門併計

科 目			預算數			
款	項	目	名稱及編號	原預算數	預算增減數	合計
			3423470000 司法支出	821,222,000	-	821,222,000
			3423470100			
		1	一般行政	719,888,000	-	719,888,000
			3423471000			
		2	檢察業務	99,045,000	-	99,045,000
			3423479000			
		3	一般建築及設備	1,500,000	-	1,500,000
			3423479800			
		4	第一預備金	789,000	-	789,000
	18		0023480000 臺灣新竹地方檢察署	376,108,000	-	376,108,000
			3423480000			
			司法支出	376,108,000	-	376,108,000
			3423480100			
		1	一般行政	318,083,000	-	318,083,000
			3423481000			
		2	檢察業務	56,263,000	-	56,263,000
			3423489000			
		3	一般建築及設備	1,560,000	-	1,560,000
			3423489800			
		4	第一預備金	202,000	-	202,000
	19		0023490000 臺灣苗栗地方檢察署	246,305,000	-	246,305,000
			3423490000			
			司法支出	246,305,000	-	246,305,000
			3423490100			
		1	一般行政	205,323,000	-	205,323,000
			3423491000			
		2	檢察業務	40,061,000	-	40,061,000
			3423499000			
		3	一般建築及設備	780,000	-	780,000
			3423499800			
		4	第一預備金	141,000	-	141,000
	20		0023500000 臺灣臺中地方檢察署	1,071,747,000	-	1,071,747,000
			3423500000			
			司法支出	1,071,747,000	-	1,071,747,000
			3423500100			
		1	一般行政	913,792,000	-	913,792,000
			3423501000			
		2	檢察業務	157,417,000	-	157,417,000
			3423509800			
		5	第一預備金	538,000	-	538,000

半年結算報告  
別結算表  
至112年06月30日

單位：新臺幣元

累計分配數	累計執行數			已分配尚 未執行數
	實現數	預付數	合計	
479,001,000	437,021,206	6,615,212	443,636,418	35,364,582
430,352,000	407,413,269	2,076,033	409,489,302	20,862,698
48,649,000	29,607,937	4,539,179	34,147,116	14,501,884
-	-	-	-	-
-	-	-	-	-
217,779,000	201,755,553	3,183,600	204,939,153	12,839,847
217,779,000	201,755,553	3,183,600	204,939,153	12,839,847
188,070,000	181,107,578	-	181,107,578	6,962,422
29,709,000	20,647,975	3,183,600	23,831,575	5,877,425
-	-	-	-	-
-	-	-	-	-
142,234,000	133,157,993	1,193,647	134,351,640	7,882,360
142,234,000	133,157,993	1,193,647	134,351,640	7,882,360
122,116,000	121,496,567	49,400	121,545,967	570,033
20,118,000	11,661,426	1,144,247	12,805,673	7,312,327
-	-	-	-	-
-	-	-	-	-
661,588,000	598,553,821	2,054,834	600,608,655	60,979,345
661,588,000	598,553,821	2,054,834	600,608,655	60,979,345
584,392,000	536,926,812	54,834	536,981,646	47,410,354
77,196,000	61,627,009	2,000,000	63,627,009	13,568,991
-	-	-	-	-

中央政府總預算

歲出機關

中華民國112年01月01日

經資門併計

科 目			預算數			
款	項	目	名稱及編號	原預算數	預算增減數	合計
	21		0023510000 臺灣南投地方檢察署	231,732,000	-	231,732,000
			3423510000 司法支出	231,732,000	-	231,732,000
		1	3423510100 一般行政	199,506,000	-	199,506,000
		2	3423511000 檢察業務	32,088,000	-	32,088,000
		4	3423519800 第一預備金	138,000	-	138,000
	22		0023520000 臺灣彰化地方檢察署	920,089,000	-	920,089,000
			3423520000 司法支出	920,089,000	-	920,089,000
		1	3423520100 一般行政	382,237,000	-	382,237,000
		2	3423521000 檢察業務	54,317,000	-	54,317,000
		3	3423528500 檢察機關擴(遷)建計畫	479,689,000	-	479,689,000
		4	3423529000 一般建築及設備	3,600,000	-	3,600,000
		5	3423529800 第一預備金	246,000	-	246,000
	23		0023530000 臺灣雲林地方檢察署	257,798,000	-	257,798,000
			3423530000 司法支出	257,798,000	-	257,798,000
		1	3423530100 一般行政	219,266,000	-	219,266,000
		2	3423531000 檢察業務	35,732,000	-	35,732,000
		3	3423539000 一般建築及設備	2,650,000	-	2,650,000
		4	3423539800 第一預備金	150,000	-	150,000
	24		0023540000 臺灣嘉義地方檢察署	339,508,000	-	339,508,000
			3423540000 司法支出	339,508,000	-	339,508,000
		1	3423540100 一般行政	304,166,000	-	304,166,000
		2	3423541000 檢察業務	35,146,000	-	35,146,000

半年結算報告  
別結算表  
至112年06月30日

單位：新臺幣元

累計分配數	累計執行數			已分配尚 未執行數
	實現數	預付數	合計	
137,999,000	131,608,163	251,242	131,859,405	6,139,595
137,999,000	131,608,163	251,242	131,859,405	6,139,595
121,402,000	116,882,946	44,100	116,927,046	4,474,954
16,597,000	14,725,217	207,142	14,932,359	1,664,641
-	-	-	-	-
520,315,000	312,360,430	191,815,330	504,175,760	16,139,240
520,315,000	312,360,430	191,815,330	504,175,760	16,139,240
233,621,000	221,638,546	-	221,638,546	11,982,454
28,659,000	22,179,654	2,860,434	25,040,088	3,618,912
258,035,000	68,542,230	188,954,896	257,497,126	537,874
-	-	-	-	-
-	-	-	-	-
152,408,000	141,116,053	588,540	141,704,593	10,703,407
152,408,000	141,116,053	588,540	141,704,593	10,703,407
132,006,000	127,459,901	-	127,459,901	4,546,099
19,622,000	13,656,152	588,540	14,244,692	5,377,308
780,000	-	-	-	780,000
-	-	-	-	-
203,719,000	191,470,479	1,936,742	193,407,221	10,311,779
203,719,000	191,470,479	1,936,742	193,407,221	10,311,779
185,459,000	177,886,145	141,600	178,027,745	7,431,255
18,260,000	13,584,334	1,795,142	15,379,476	2,880,524

中央政府總預算

歲出機關

中華民國112年01月01日

經資門併計

科 目			預算數			
款	項	目	名稱及編號	原預算數	預算增減數	合計
			3423549800			
		4	第一預備金	196,000	-	196,000
	25		0023560000			
			臺灣臺南地方檢察署	647,206,000	-	647,206,000
			3423560000			
			司法支出	647,206,000	-	647,206,000
			3423560100			
		1	一般行政	555,956,000	-	555,956,000
			3423561000			
		2	檢察業務	90,094,000	-	90,094,000
			3423569000			
		3	一般建築及設備	780,000	-	780,000
			3423569800			
		4	第一預備金	376,000	-	376,000
	26		0023570000			
			臺灣橋頭地方檢察署	434,069,000	-	434,069,000
			3423570000			
			司法支出	434,069,000	-	434,069,000
			3423570100			
		1	一般行政	363,743,000	-	363,743,000
			3423571000			
		2	檢察業務	70,133,000	-	70,133,000
			3423579800			
		4	第一預備金	193,000	-	193,000
	27		0023580000			
			臺灣高雄地方檢察署	863,870,000	-	863,870,000
			3423580000			
			司法支出	863,870,000	-	863,870,000
			3423580100			
		1	一般行政	737,804,000	-	737,804,000
			3423581000			
		2	檢察業務	124,707,000	-	124,707,000
			3423589000			
		3	一般建築及設備	910,000	-	910,000
			3423589800			
		4	第一預備金	449,000	-	449,000
	28		0023590000			
			臺灣屏東地方檢察署	353,308,000	-	353,308,000
			3423590000			
			司法支出	353,308,000	-	353,308,000
			3423590100			
		1	一般行政	301,421,000	-	301,421,000
			3423591000			
		2	檢察業務	46,542,000	-	46,542,000

半年結算報告  
別結算表  
至112年06月30日

單位：新臺幣元

累計分配數	累計執行數			已分配尚 未執行數
	實現數	預付數	合計	
-	-	-	-	-
393,538,000	359,439,192	8,165,754	367,604,946	25,933,054
393,538,000	359,439,192	8,165,754	367,604,946	25,933,054
342,535,000	327,542,967	-	327,542,967	14,992,033
51,003,000	31,896,225	8,165,754	40,061,979	10,941,021
-	-	-	-	-
-	-	-	-	-
258,206,000	238,182,171	392,975	238,575,146	19,630,854
258,206,000	238,182,171	392,975	238,575,146	19,630,854
217,006,000	208,499,774	114,833	208,614,607	8,391,393
41,200,000	29,682,397	278,142	29,960,539	11,239,461
-	-	-	-	-
501,517,000	460,312,152	10,852,711	471,164,863	30,352,137
501,517,000	460,312,152	10,852,711	471,164,863	30,352,137
455,273,000	432,927,929	572,569	433,500,498	21,772,502
46,244,000	27,384,223	10,280,142	37,664,365	8,579,635
-	-	-	-	-
-	-	-	-	-
207,052,000	198,757,563	681,030	199,438,593	7,613,407
207,052,000	198,757,563	681,030	199,438,593	7,613,407
185,250,000	181,011,641	502,564	181,514,205	3,735,795
21,802,000	17,745,922	178,466	17,924,388	3,877,612

中央政府總預算

歲出機關

中華民國112年01月01日

經資門併計

科 目			預算數			
款	項	目	名稱及編號	原預算數	預算增減數	合計
			3423599000			
		3	一般建築及設備	5,160,000	-	5,160,000
			3423599800			
		4	第一預備金	185,000	-	185,000
			0023600000			
	29		臺灣臺東地方檢察署	172,188,000	-	172,188,000
			3423600000			
			司法支出	172,188,000	-	172,188,000
			3423600100			
		1	一般行政	141,139,000	-	141,139,000
			3423601000			
		2	檢察業務	27,193,000	-	27,193,000
			3423609000			
		3	一般建築及設備	3,600,000	-	3,600,000
			3423609800			
		4	第一預備金	256,000	-	256,000
			0023610000			
	30		臺灣花蓮地方檢察署	219,450,000	-	219,450,000
			3423610000			
			司法支出	219,450,000	-	219,450,000
			3423610100			
		1	一般行政	187,771,000	-	187,771,000
			3423611000			
		2	檢察業務	30,661,000	-	30,661,000
			3423619000			
		3	一般建築及設備	780,000	-	780,000
			3423619800			
		4	第一預備金	238,000	-	238,000
			0023620000			
	31		臺灣宜蘭地方檢察署	204,802,000	-	204,802,000
			3423620000			
			司法支出	204,802,000	-	204,802,000
			3423620100			
		1	一般行政	177,152,000	-	177,152,000
			3423621000			
		2	檢察業務	26,448,000	-	26,448,000
			3423629000			
		3	一般建築及設備	910,000	292,000	1,202,000
			3423629800			
		4	第一預備金	292,000	-292,000	-
			0023630000			
	32		臺灣基隆地方檢察署	227,781,000	-	227,781,000
			3423630000			
			司法支出	227,781,000	-	227,781,000

半年結算報告  
別結算表  
至112年06月30日

單位：新臺幣元

累計分配數	累計執行數			已分配尚 未執行數
	實現數	預付數	合計	
-	-	-	-	-
-	-	-	-	-
96,157,000	86,767,169	497,147	87,264,316	8,892,684
96,157,000	86,767,169	497,147	87,264,316	8,892,684
84,084,000	77,993,679	-	77,993,679	6,090,321
12,073,000	8,773,490	497,147	9,270,637	2,802,363
-	-	-	-	-
-	-	-	-	-
128,719,000	122,864,682	-	122,864,682	5,854,318
128,719,000	122,864,682	-	122,864,682	5,854,318
113,182,000	108,933,789	-	108,933,789	4,248,211
15,537,000	13,930,893	-	13,930,893	1,606,107
-	-	-	-	-
-	-	-	-	-
123,170,000	112,560,624	2,199,571	114,760,195	8,409,805
123,170,000	112,560,624	2,199,571	114,760,195	8,409,805
110,219,000	103,735,298	115,000	103,850,298	6,368,702
12,951,000	8,825,326	2,084,571	10,909,897	2,041,103
-	-	-	-	-
-	-	-	-	-
138,886,000	118,045,431	1,905,063	119,950,494	18,935,506
138,886,000	118,045,431	1,905,063	119,950,494	18,935,506



中央政府總預算

歲出機關

中華民國112年01月01日

經資門併計

科 目			預算數			
款	項	目	名稱及編號	原預算數	預算增減數	合計
			3423630100			
		1	一般行政	199,153,000	-	199,153,000
			3423631000			
		2	檢察業務	26,391,000	-	26,391,000
			3423639000			
		3	一般建築及設備	1,870,000	-	1,870,000
			3423639800			
		4	第一預備金	367,000	-	367,000
			0023640000			
	33		臺灣澎湖地方檢察署	97,938,000	-	97,938,000
			3423640000			
			司法支出	97,938,000	-	97,938,000
			3423640100			
		1	一般行政	84,256,000	-	84,256,000
			3423641000			
		2	檢察業務	13,572,000	-	13,572,000
			3423649800			
		4	第一預備金	110,000	-	110,000
			0023900000			
	34		福建高等檢察署金門檢察分署	25,281,000	-	25,281,000
			3423900000			
			司法支出	25,281,000	-	25,281,000
			3423900100			
		1	一般行政	19,903,000	-	19,903,000
			3423901000			
		2	檢察業務	4,418,000	-	4,418,000
			3423909000			
		3	一般建築及設備	910,000	-	910,000
			3423909800			
		4	第一預備金	50,000	-	50,000
			0023910000			
	35		福建金門地方檢察署	65,454,000	-	65,454,000
			3423910000			
			司法支出	65,454,000	-	65,454,000
			3423910100			
		1	一般行政	56,627,000	-	56,627,000
			3423911000			
		2	檢察業務	7,937,000	-	7,937,000
			3423919000			
		3	一般建築及設備	780,000	-	780,000
			3423919800			
		4	第一預備金	110,000	-	110,000
			0023920000			
	36		福建連江地方檢察署	19,711,000	-	19,711,000

半年結算報告  
別結算表  
至112年06月30日

單位：新臺幣元

累計分配數	累計執行數			已分配尚 未執行數
	實現數	預付數	合計	
126,994,000	111,913,012	369,921	112,282,933	14,711,067
11,892,000	6,132,419	1,535,142	7,667,561	4,224,439
-	-	-	-	-
-	-	-	-	-
54,551,000	51,030,035	107,142	51,137,177	3,413,823
54,551,000	51,030,035	107,142	51,137,177	3,413,823
50,132,000	48,064,018	-	48,064,018	2,067,982
4,419,000	2,966,017	107,142	3,073,159	1,345,841
-	-	-	-	-
13,879,000	12,534,303	814,721	13,349,024	529,976
13,879,000	12,534,303	814,721	13,349,024	529,976
11,769,000	11,440,372	-	11,440,372	328,628
2,110,000	1,093,931	814,721	1,908,652	201,348
-	-	-	-	-
-	-	-	-	-
39,787,000	32,390,396	1,140,142	33,530,538	6,256,462
39,787,000	32,390,396	1,140,142	33,530,538	6,256,462
35,156,000	30,545,770	-	30,545,770	4,610,230
4,631,000	1,844,626	1,140,142	2,984,768	1,646,232
-	-	-	-	-
-	-	-	-	-
11,365,000	9,720,307	211,142	9,931,449	1,433,551

中央政府總預算

歲出機關

中華民國112年01月01日

經資門併計

科 目			預算數			
款	項	目	名稱及編號	原預算數	預算增減數	合計
			3423920000 司法支出	19,711,000	-	19,711,000
			3423920100			
		1	一般行政	17,573,000	-	17,573,000
			3423921000			
		2	檢察業務	2,038,000	-	2,038,000
			3423929800			
		3	第一預備金	100,000	-	100,000
			0023950000			
	37		調查局	6,633,568,000	-	6,633,568,000
			3423950000 司法支出	6,580,577,000	-	6,580,577,000
			3423950100			
		1	一般行政	5,296,530,000	3,924,000	5,300,454,000
			3423951000			
		2	司法調查業務	226,917,000	-	226,917,000
			3423952000			
		3	鑑識科學及通訊監察業務	221,428,000	-	221,428,000
			3423959000			
		4	一般建築及設備	831,778,000	-	831,778,000
			3423959800			
		5	第一預備金	3,924,000	-3,924,000	-
			5223950000 科學支出	52,991,000	-	52,991,000
			5223953000			
		6	鑑識科技業務	52,991,000	-	52,991,000

半年結算報告  
別結算表  
至112年06月30日

單位：新臺幣元

累計分配數	累計執行數			已分配尚 未執行數
	實現數	預付數	合計	
11,365,000	9,720,307	211,142	9,931,449	1,433,551
10,409,000	9,110,107	-	9,110,107	1,298,893
956,000	610,200	211,142	821,342	134,658
-	-	-	-	-
3,440,576,000	3,251,628,867	10,466,777	3,262,095,644	178,480,356
3,428,989,000	3,240,483,515	10,466,777	3,250,950,292	178,038,708
3,091,666,000	2,931,980,496	3,543,783	2,935,524,279	156,141,721
96,336,000	74,118,531	6,922,994	81,041,525	15,294,475
60,305,000	53,818,905	-	53,818,905	6,486,095
180,682,000	180,565,583	-	180,565,583	116,417
-	-	-	-	-
11,587,000	11,145,352	-	11,145,352	441,648
11,587,000	11,145,352	-	11,145,352	441,648

中央政府總預算

歲出機關

中華民國112年01月01日

經資門併計

科 目			預算數			
款	項	目	名稱及編號	原預算數	預算增減數	合計
13			002600000 經濟部主管	213,897,662,000	-	213,897,662,000
	1		002601000 經濟部	173,060,190,000	-	173,060,190,000
			522601000 科學支出	16,912,289,000	-	16,912,289,000
		1	5226011300 推動商業科技發展	497,377,000	-	497,377,000
			5226014000			
		2	5226014200 科技專案	16,329,967,000	-	16,329,967,000
			5226014200			
		3	5226014400 延攬海外科技人才	17,458,000	-	17,458,000
			5226014400			
		4	5226014600 礦業及土石科技發展	29,639,000	-	29,639,000
			5226014600			
		5	5726010000 推動投資審議智慧發展	37,848,000	-	37,848,000
			5726010000			
			工業支出	28,726,000	-	28,726,000
			5726012000			
		6	5926010000 礦務行政與管理	28,726,000	-	28,726,000
			5926010000			
			其他經濟服務支出	156,115,705,000	-	156,115,705,000
			5926010100			
		7	5926011000 一般行政	1,718,104,000	48,966,000	1,767,070,000
			5926011000			
		8	5926011100 國營事業管理	6,999,000	-	6,999,000
			5926011100			
		9	5926011200 投資審議	7,835,000	-	7,835,000
			5926011200			
		10	5926011500 推動商業現代化	272,373,000	-	272,373,000
			5926011500			
		11	5926011600 經濟行政與管理	27,267,000	-	27,267,000
			5926011600			
		12	5926012400 貿易調查業務	2,647,000	-	2,647,000
			5926012400			
		13	5926018000 國際經濟合作與促進投資	169,295,000	-	169,295,000
			5926018000			
		14	5926018100 營業基金	150,000,000,000	-	150,000,000,000
			5926018100			
		15	5926019000 非營業特種基金	3,712,000,000	-	3,712,000,000
			5926019000			
		16	5926019800 一般建築及設備	113,056,000	-	113,056,000
			5926019800			
		17	第一預備金	86,129,000	-48,966,000	37,163,000

半年結算報告  
別結算表  
至112年06月30日

單位：新臺幣元

累計分配數	累計執行數			已分配尚 未執行數
	實現數	預付數	合計	
181,400,120,000	176,769,409,206	1,922,996,693	178,692,405,899	2,707,714,101
159,528,424,000	158,687,666,878	90,247,780	158,777,914,658	750,509,342
6,456,181,000	5,902,607,242	4,070,600	5,906,677,842	549,503,158
106,449,000	104,417,472	905,000	105,322,472	1,126,528
6,320,493,000	5,781,777,468	3,165,600	5,784,943,068	535,549,932
5,261,000	4,891,750	-	4,891,750	369,250
12,524,000	9,438,602	-	9,438,602	3,085,398
11,454,000	2,081,950	-	2,081,950	9,372,050
10,332,000	9,700,254	105,000	9,805,254	526,746
10,332,000	9,700,254	105,000	9,805,254	526,746
153,059,841,000	152,774,026,179	85,964,506	152,859,990,685	199,850,315
941,774,000	846,615,267	24,490,086	871,105,353	70,668,647
3,288,000	2,914,731	89,700	3,004,431	283,569
2,750,000	2,361,826	55,000	2,416,826	333,174
136,665,000	134,212,862	470,000	134,682,862	1,982,138
10,398,000	8,147,003	-	8,147,003	2,250,997
416,000	388,419	-	388,419	27,581
54,841,000	45,355,361	3,642,725	48,998,086	5,842,914
150,000,000,000	149,900,000,000	-	149,900,000,000	100,000,000
1,822,000,000	1,822,000,000	-	1,822,000,000	-
87,709,000	12,030,710	57,216,995	69,247,705	18,461,295
-	-	-	-	-

中央政府總預算

歲出機關

中華民國112年01月01日

經資門併計

科 目			預算數			
款	項	目	名稱及編號	原預算數	預算增減數	合計
			6326010000 福利服務支出	963,000	-	963,000
			6326016200 18 早期退休人員生活困難照護金	963,000	-	963,000
			7626010000 退休撫卹給付支出	2,507,000	-	2,507,000
			7626016000 19 退休撫卹給付	2,507,000	-	2,507,000
	2		0026100000 工業局	10,345,392,000	-	10,345,392,000
			5226100000 科學支出	9,299,046,000	-	9,299,046,000
			5226102200 1 工業技術升級輔導	9,299,046,000	-	9,299,046,000
			5726100000 工業支出	1,046,346,000	-	1,046,346,000
			5726100100 2 一般行政	356,178,000	-	356,178,000
			5726102000 3 工業管理	9,168,000	-	9,168,000
			5726108100 4 非營業特種基金	678,000,000	-	678,000,000
			5726109800 5 第一預備金	3,000,000	-	3,000,000
	3		0026200000 國際貿易局及所屬	2,550,249,000	-	2,550,249,000
			5226200000 科學支出	55,590,000	-	55,590,000
			5226201000 1 數位貿易	55,590,000	-	55,590,000
			5926200000 其他經濟服務支出	2,494,659,000	-	2,494,659,000
			5926200100 2 一般行政	536,212,000	-	536,212,000
			5926201000 3 國際貿易	1,953,247,000	-	1,953,247,000
			5926209800 4 第一預備金	5,200,000	-	5,200,000
	4		0026310000 標準檢驗局及所屬	2,424,643,000	-	2,424,643,000
			5226310000 科學支出	512,190,000	-	512,190,000
			5226310400 1 建立度量衡及標準檢測驗證	512,190,000	-	512,190,000

半年結算報告  
別結算表  
至112年06月30日

單位：新臺幣元

累計分配數	累計執行數			已分配尚 未執行數
	實現數	預付數	合計	
643,000	524,400	-	524,400	118,600
643,000	524,400	-	524,400	118,600
1,427,000	808,803	107,674	916,477	510,523
1,427,000	808,803	107,674	916,477	510,523
5,297,790,000	5,024,141,949	10,464,100	5,034,606,049	263,183,951
4,413,988,000	4,151,496,890	10,245,100	4,161,741,990	252,246,010
4,413,988,000	4,151,496,890	10,245,100	4,161,741,990	252,246,010
883,802,000	872,645,059	219,000	872,864,059	10,937,941
201,915,000	191,307,806	-	191,307,806	10,607,194
3,887,000	3,337,253	219,000	3,556,253	330,747
678,000,000	678,000,000	-	678,000,000	-
-	-	-	-	-
1,220,932,000	577,634,189	499,179,912	1,076,814,101	144,117,899
12,034,000	17,520	6,116,340	6,133,860	5,900,140
12,034,000	17,520	6,116,340	6,133,860	5,900,140
1,208,898,000	577,616,669	493,063,572	1,070,680,241	138,217,759
311,767,000	271,135,764	447,202	271,582,966	40,184,034
897,131,000	306,480,905	492,616,370	799,097,275	98,033,725
-	-	-	-	-
1,168,334,000	1,097,141,292	11,361,110	1,108,502,402	59,831,598
153,517,000	147,264,540	1,797,508	149,062,048	4,454,952
153,517,000	147,264,540	1,797,508	149,062,048	4,454,952



中央政府總預算

歲出機關

中華民國112年01月01日

經資門併計

科 目			預算數			
款	項	目	名稱及編號	原預算數	預算增減數	合計
			5926310000 其他經濟服務支出	1,912,453,000	-	1,912,453,000
			5926310100			
	2		一般行政	1,362,728,000	-	1,362,728,000
			5926310200			
	3		標準檢驗及度政管理	545,875,000	-	545,875,000
			5926319000			
	4		一般建築及設備	850,000	-	850,000
			5926319800			
	5		第一預備金	3,000,000	-	3,000,000
			0026410000			
	5		智慧財產局	1,538,587,000	-	1,538,587,000
			5226410000			
			科學支出	210,149,000	-	210,149,000
			5226413000			
	1		智慧財產權科技發展	210,149,000	-	210,149,000
			5926410000			
			其他經濟服務支出	1,328,438,000	-	1,328,438,000
			5926410100			
	2		一般行政	1,086,368,000	-	1,086,368,000
			5926411000			
	3		推動保護智慧財產權	239,862,000	-	239,862,000
			5926419800			
	5		第一預備金	2,208,000	-	2,208,000
			0026550000			
	6		水利署及所屬	15,969,438,000	-	15,969,438,000
			5226550000			
			科學支出	113,450,000	-	113,450,000
			5226551100			
	1		水資源科技發展	113,450,000	-	113,450,000
			5626550000			
			農業支出	15,855,988,000	-	15,855,988,000
			5626550100			
	2		一般行政	2,180,029,000	-	2,180,029,000
			5626551200			
	3		水利建設及保育管理	13,658,584,000	-	13,658,584,000
			5626559000			
	4		一般建築及設備	10,440,000	-	10,440,000
			5626559800			
	5		第一預備金	6,935,000	-	6,935,000
			0026750000			
	7		中小企業處	4,421,406,000	-	4,421,406,000
			5226750000			
			科學支出	1,666,141,000	-	1,666,141,000

半年結算報告  
別結算表  
至112年06月30日

單位：新臺幣元

累計分配數	累計執行數			已分配尚 未執行數
	實現數	預付數	合計	
1,014,817,000	949,876,752	9,563,602	959,440,354	55,376,646
791,109,000	744,696,560	473,971	745,170,531	45,938,469
223,708,000	205,180,192	9,089,631	214,269,823	9,438,177
-	-	-	-	-
-	-	-	-	-
786,533,000	737,677,527	15,735,772	753,413,299	33,119,701
57,395,000	47,200,129	9,121,678	56,321,807	1,073,193
57,395,000	47,200,129	9,121,678	56,321,807	1,073,193
729,138,000	690,477,398	6,614,094	697,091,492	32,046,508
645,068,000	616,722,120	3,060,600	619,782,720	25,285,280
84,070,000	73,755,278	3,553,494	77,308,772	6,761,228
-	-	-	-	-
8,280,740,000	5,681,575,358	1,206,993,835	6,888,569,193	1,392,170,807
60,016,000	11,318,550	39,500,000	50,818,550	9,197,450
60,016,000	11,318,550	39,500,000	50,818,550	9,197,450
8,220,724,000	5,670,256,808	1,167,493,835	6,837,750,643	1,382,973,357
1,332,629,000	1,207,179,902	42,790,170	1,249,970,072	82,658,928
6,883,845,000	4,463,076,906	1,124,703,665	5,587,780,571	1,296,064,429
4,250,000	-	-	-	4,250,000
-	-	-	-	-
2,415,277,000	2,328,213,257	79,643,484	2,407,856,741	7,420,259
513,310,000	434,105,298	78,401,484	512,506,782	803,218

中央政府總預算

歲出機關

中華民國112年01月01日

經資門併計

科 目			預算數			
款	項	目	名稱及編號	原預算數	預算增減數	合計
			5226752000			
		1	中小企業科技應用	1,666,141,000	-	1,666,141,000
			5926750000			
			其他經濟服務支出	2,755,265,000	-	2,755,265,000
			5926750100			
		2	一般行政	154,938,000	-	154,938,000
			5926751000			
		3	中小企業發展	2,595,446,000	-	2,595,446,000
			5926759800			
		4	第一預備金	4,881,000	-	4,881,000
			0026800000			
	8		加工出口區管理處及所屬	566,526,000	-	566,526,000
			5226800000			
			科學支出	91,505,000	-	91,505,000
			5226800400			
		1	園區產業升級	91,505,000	-	91,505,000
			5726800000			
			工業支出	475,021,000	-	475,021,000
			5726800100			
		2	一般行政	371,231,000	-	371,231,000
			5726801000			
		3	科技產業園區業務	103,690,000	-	103,690,000
			5726809800			
		5	第一預備金	100,000	-	100,000
			0026900000			
	9		中央地質調查所	608,138,000	-	608,138,000
			5226900000			
			科學支出	380,543,000	-	380,543,000
			5226904000			
		1	地質科技研究發展	380,543,000	-	380,543,000
			5726900000			
			工業支出	227,595,000	-	227,595,000
			5726900100			
		2	一般行政	122,175,000	-	122,175,000
			5726901000			
		3	地質調查研究	104,230,000	-	104,230,000
			5726909000			
		4	一般建築及設備	890,000	-	890,000
			5726909800			
		5	第一預備金	300,000	-	300,000
			0026960000			
	10		能源局	2,413,093,000	-	2,413,093,000
			5226960000			
			科學支出	134,976,000	-	134,976,000

半年結算報告  
別結算表  
至112年06月30日

單位：新臺幣元

累計分配數	累計執行數			已分配尚 未執行數
	實現數	預付數	合計	
513,310,000	434,105,298	78,401,484	512,506,782	803,218
1,901,967,000	1,894,107,959	1,242,000	1,895,349,959	6,617,041
92,647,000	86,555,009	-	86,555,009	6,091,991
1,809,320,000	1,807,552,950	1,242,000	1,808,794,950	525,050
-	-	-	-	-
325,075,000	301,366,931	9,301,600	310,668,531	14,406,469
34,426,000	24,880,211	9,301,600	34,181,811	244,189
34,426,000	24,880,211	9,301,600	34,181,811	244,189
290,649,000	276,486,720	-	276,486,720	14,162,280
228,818,000	214,975,631	-	214,975,631	13,842,369
61,831,000	61,511,089	-	61,511,089	319,911
-	-	-	-	-
168,853,000	136,563,570	69,100	136,632,670	32,220,330
65,489,000	40,832,046	8,000	40,840,046	24,648,954
65,489,000	40,832,046	8,000	40,840,046	24,648,954
103,364,000	95,731,524	61,100	95,792,624	7,571,376
73,018,000	65,868,860	-	65,868,860	7,149,140
30,346,000	29,862,664	61,100	29,923,764	422,236
-	-	-	-	-
-	-	-	-	-
2,208,162,000	2,197,428,255	-	2,197,428,255	10,733,745
46,728,000	46,727,100	-	46,727,100	900

中央政府總預算

歲出機關

中華民國112年01月01日

經資門併計

科 目			預算數			
款	項	目	名稱及編號	原預算數	預算增減數	合計
			5226963000			
		1	能源科技計畫	134,976,000	-	134,976,000
			5726960000			
			工業支出	2,278,117,000	-	2,278,117,000
			5726960100			
		2	一般行政	237,186,000	-	237,186,000
			5726960200			
		3	能源規劃與國際交流	40,681,000	-	40,681,000
			5726968100			
		4	非營業特種基金	2,000,000,000	-	2,000,000,000
			5726969800			
		5	第一預備金	250,000	-	250,000

半年結算報告  
別結算表  
至112年06月30日

單位：新臺幣元

累計分配數	累計執行數			已分配尚 未執行數
	實現數	預付數	合計	
46,728,000	46,727,100	-	46,727,100	900
2,161,434,000	2,150,701,155	-	2,150,701,155	10,732,845
140,706,000	130,401,155	-	130,401,155	10,304,845
20,728,000	20,300,000	-	20,300,000	428,000
2,000,000,000	2,000,000,000	-	2,000,000,000	-
-	-	-	-	-

中央政府總預算

歲出機關

中華民國112年01月01日

經資門併計

科			目	預算數		
款	項	目	名稱及編號	原預算數	預算增減數	合計
14			0029000000 交通部主管	103,365,404,000	-	103,365,404,000
	1		0029010000 交通部	41,249,104,000	-	41,249,104,000
			5229010000 科學支出	167,418,000	-	167,418,000
		1	5229011800 交通科技研究發展	167,418,000	-	167,418,000
			5829010000 交通支出	41,081,686,000	-	41,081,686,000
			5829010100 2 一般行政	762,773,000	-	762,773,000
			5829011000 3 航政業務規劃及督導	441,929,000	-	441,929,000
			5829011200 4 路政業務規劃及督導	691,187,000	-	691,187,000
			5829014800 5 道路交通安全	607,329,000	-	607,329,000
			5829017700 6 航政港政業務管理及執行	1,080,971,000	-	1,080,971,000
			5829018000 7 營業基金	32,363,941,000	-	32,363,941,000
			5829018100 8 非營業特種基金	4,700,000	-	4,700,000
			5829018600 9 鐵公路重要交通工程	2,846,768,000	-	2,846,768,000
			5829018700 10 偏遠地區交通建設	2,265,559,000	-	2,265,559,000
			5829019000 11 一般建築及設備	5,380,000	-	5,380,000
			5829019800 12 第一預備金	11,149,000	-	11,149,000
	2		0029110000 民用航空局	4,663,203,000	-	4,663,203,000
			5829110000 交通支出	4,663,203,000	-	4,663,203,000
			5829110100 1 一般行政	433,794,000	-	433,794,000
			5829110200 2 空運管理業務	4,228,209,000	-	4,228,209,000
			5829119800 3 第一預備金	1,200,000	-	1,200,000
	3		0029210000 中央氣象局	1,906,928,000	-	1,906,928,000

半年結算報告  
別結算表  
至112年06月30日

單位：新臺幣元

累計分配數	累計執行數			已分配尚 未執行數
	實現數	預付數	合計	
59,656,648,000	55,381,307,897	1,979,404,750	57,360,712,647	2,295,935,353
28,581,569,000	27,229,751,153	446,887,190	27,676,638,343	904,930,657
2,087,000	959,936	5,000	964,936	1,122,064
2,087,000	959,936	5,000	964,936	1,122,064
28,579,482,000	27,228,791,217	446,882,190	27,675,673,407	903,808,593
427,011,000	375,294,775	1,738,235	377,033,010	49,977,990
107,958,000	72,571,158	5,237,143	77,808,301	30,149,699
140,812,000	102,138,116	12,996,744	115,134,860	25,677,140
106,955,000	60,329,828	8,250,000	68,579,828	38,375,172
588,939,000	551,070,194	973,095	552,043,289	36,895,711
25,534,142,000	25,155,782,109	-	25,155,782,109	378,359,891
2,500,000	-	-	-	2,500,000
348,400,000	68,343,154	-	68,343,154	280,056,846
1,317,385,000	839,921,883	417,686,973	1,257,608,856	59,776,144
5,380,000	3,340,000	-	3,340,000	2,040,000
-	-	-	-	-
4,066,180,000	4,054,115,111	45,922	4,054,161,033	12,018,967
4,066,180,000	4,054,115,111	45,922	4,054,161,033	12,018,967
260,976,000	248,929,354	45,922	248,975,276	12,000,724
3,805,204,000	3,805,185,757	-	3,805,185,757	18,243
-	-	-	-	-
748,973,000	666,239,406	4,139,410	670,378,816	78,594,184



中央政府總預算

歲出機關

中華民國112年01月01日

經資門併計

科 目			預算數			
款	項	目	名稱及編號	原預算數	預算增減數	合計
			5229210000 科學支出	1,092,437,000	-	1,092,437,000
			5229212000 1 氣象科技研究發展	1,092,437,000	-	1,092,437,000
			5929210000 其他經濟服務支出	814,491,000	-	814,491,000
			5929210100 2 一般行政	602,581,000	-	602,581,000
			5929211000 3 氣象測報	197,500,000	-	197,500,000
			5929219000 4 一般建築及設備	13,530,000	-	13,530,000
			5929219800 5 第一預備金	880,000	-	880,000
	4		0029310000 觀光局及所屬	5,773,284,000	-	5,773,284,000
			5929310000 其他經濟服務支出	5,773,284,000	-	5,773,284,000
			5929310100 1 一般行政	922,771,000	-	922,771,000
			5929311000 2 觀光業務	797,912,000	-	797,912,000
			5929311100 3 國家風景區開發與管理	2,847,501,000	-	2,847,501,000
			5929318100 4 非營業特種基金	1,200,000,000	-	1,200,000,000
			5929319800 6 第一預備金	5,100,000	-	5,100,000
	5		0029510000 運輸研究所	409,979,000	-	409,979,000
			5229510000 科學支出	88,010,000	-	88,010,000
			5229512000 1 運輸科技應用研究業務	88,010,000	-	88,010,000
			5829510000 交通支出	321,969,000	-	321,969,000
			5829510100 2 一般行政	225,265,000	-	225,265,000
			5829511000 3 運輸研究業務	61,634,000	-	61,634,000
			5829519000 4 一般建築及設備	34,870,000	-	34,870,000
			5829519800 5 第一預備金	200,000	-	200,000

半年結算報告  
別結算表  
至112年06月30日

單位：新臺幣元

累計分配數	累計執行數			已分配尚 未執行數
	實現數	預付數	合計	
311,025,000	248,114,614	1,088,912	249,203,526	61,821,474
311,025,000	248,114,614	1,088,912	249,203,526	61,821,474
437,948,000	418,124,792	3,050,498	421,175,290	16,772,710
374,284,000	365,932,055	734,866	366,666,921	7,617,079
54,334,000	47,152,233	2,315,632	49,467,865	4,866,135
9,330,000	5,040,504	-	5,040,504	4,289,496
-	-	-	-	-
3,359,966,000	3,163,924,208	69,722,795	3,233,647,003	126,318,997
3,359,966,000	3,163,924,208	69,722,795	3,233,647,003	126,318,997
604,303,000	517,654,327	14,963,519	532,617,846	71,685,154
256,665,000	222,592,173	28,114,721	250,706,894	5,958,106
1,298,998,000	1,223,677,708	26,644,555	1,250,322,263	48,675,737
1,200,000,000	1,200,000,000	-	1,200,000,000	-
-	-	-	-	-
175,446,000	149,218,611	13,963,113	163,181,724	12,264,276
22,152,000	19,660,022	341,512	20,001,534	2,150,466
22,152,000	19,660,022	341,512	20,001,534	2,150,466
153,294,000	129,558,589	13,621,601	143,180,190	10,113,810
132,446,000	110,268,480	13,621,601	123,890,081	8,555,919
20,763,000	19,266,181	-	19,266,181	1,496,819
85,000	23,928	-	23,928	61,072
-	-	-	-	-

中央政府總預算

歲出機關

中華民國112年01月01日

經資門併計

科 目			預算數			
款	項	目	名稱及編號	原預算數	預算增減數	合計
	6		0029710000 公路總局及所屬	43,055,591,000	-	43,055,591,000
			5829710000 交通支出	43,055,591,000	-	43,055,591,000
		1	5829710100 一般行政	5,198,324,000	-	5,198,324,000
		2	5829711000 公路及監理業務管理	6,362,315,000	-	6,362,315,000
		3	5829712000 公路建設及改善計畫	31,231,039,000	-	31,231,039,000
		4	5829719000 一般建築及設備	262,092,000	-	262,092,000
		5	5829719800 第一預備金	1,821,000	-	1,821,000
	7		0029810000 鐵道局及所屬	6,307,315,000	-	6,307,315,000
			5829810000 交通支出	6,307,315,000	-	6,307,315,000
		1	5829810100 一般行政	1,218,971,000	-	1,218,971,000
		2	5829811000 鐵道業務	3,042,000	-	3,042,000
		3	5829811100 國家鐵道建設與管理	261,392,000	-	261,392,000
		4	5829818600 鐵公路重要交通工程	4,819,759,000	-	4,819,759,000
		5	5829819800 第一預備金	4,151,000	-	4,151,000

半年結算報告  
別結算表  
至112年06月30日

單位：新臺幣元

累計分配數	累計執行數			已分配尚 未執行數
	實現數	預付數	合計	
19,607,432,000	17,384,362,142	1,276,881,419	18,661,243,561	946,188,439
19,607,432,000	17,384,362,142	1,276,881,419	18,661,243,561	946,188,439
3,335,197,000	2,982,243,195	20,836,858	3,003,080,053	332,116,947
2,489,954,000	1,692,619,952	254,871,554	1,947,491,506	542,462,494
13,643,242,000	12,633,158,802	938,474,200	13,571,633,002	71,608,998
139,039,000	76,340,193	62,698,807	139,039,000	-
-	-	-	-	-
3,117,082,000	2,733,697,266	167,764,901	2,901,462,167	215,619,833
3,117,082,000	2,733,697,266	167,764,901	2,901,462,167	215,619,833
702,505,000	606,204,054	9,834,025	616,038,079	86,466,921
2,087,000	1,773,873	-	1,773,873	313,127
132,211,000	109,735,923	699,219	110,435,142	21,775,858
2,280,279,000	2,015,983,416	157,231,657	2,173,215,073	107,063,927
-	-	-	-	-

中央政府總預算

歲出機關

中華民國112年01月01日

經資門併計

科 目			預算數			
款	項	目	名稱及編號	原預算數	預算增減數	合計
15			003000000 勞動部主管	199,885,823,000	28,236,000	199,914,059,000
	1		0030010000 勞動部	193,093,378,000	-	193,093,378,000
			6130010000 社會保險支出	192,322,023,000	-	192,322,023,000
			6130011300 1 勞動保險業務	192,322,023,000	-	192,322,023,000
			6330010000 福利服務支出	771,355,000	-	771,355,000
			6330010100 2 一般行政	520,852,000	-	520,852,000
			6330011100 3 綜合規劃業務	11,123,000	-	11,123,000
			6330011200 4 勞動關係業務	59,921,000	-	59,921,000
			6330011400 5 勞動福祉退休業務	27,626,000	-	27,626,000
			6330011500 6 勞動條件及就業平等業務	47,428,000	-	47,428,000
			6330011600 7 勞動法務業務	8,017,000	-	8,017,000
			6330019000 8 一般建築及設備	92,143,000	-	92,143,000
			6330019800 9 第一預備金	4,245,000	-	4,245,000
	2		0030100000 勞工保險局	3,630,722,000	28,236,000	3,658,958,000
			6130100000 社會保險支出	3,512,766,000	28,236,000	3,541,002,000
			6130100100 1 一般行政	2,826,737,000	315,000	2,827,052,000
			6130101100 2 保險業務	681,949,000	27,921,000	709,870,000
			6130109000 3 一般建築及設備	480,000	-	480,000
			6130109800 4 第一預備金	3,600,000	-	3,600,000
			6330100000 福利服務支出	117,956,000	-	117,956,000
			6330101600 5 退休金業務	117,956,000	-	117,956,000
	3		0030200000 勞動力發展署及所屬	1,708,756,000	-	1,708,756,000

半年結算報告  
別結算表  
至112年06月30日

單位：新臺幣元

累計分配數	累計執行數			已分配尚 未執行數
	實現數	預付數	合計	
115,312,832,000	112,697,452,692	1,014,037,248	113,711,489,940	1,601,342,060
111,773,413,000	109,418,362,609	965,967,696	110,384,330,305	1,389,082,695
111,262,667,000	108,979,293,945	942,885,552	109,922,179,497	1,340,487,503
111,262,667,000	108,979,293,945	942,885,552	109,922,179,497	1,340,487,503
510,746,000	439,068,664	23,082,144	462,150,808	48,595,192
318,416,000	282,051,398	5,385,810	287,437,208	30,978,792
3,312,000	2,000,169	815,157	2,815,326	496,674
40,831,000	32,360,032	1,210,400	33,570,432	7,260,568
22,712,000	21,287,199	551,025	21,838,224	873,776
41,468,000	25,173,556	14,741,107	39,914,663	1,553,337
3,124,000	2,347,322	-	2,347,322	776,678
80,883,000	73,848,988	378,645	74,227,633	6,655,367
-	-	-	-	-
1,929,529,000	1,812,369,512	10,795,743	1,823,165,255	106,363,745
1,880,882,000	1,764,900,410	10,384,183	1,775,284,593	105,597,407
1,532,809,000	1,433,314,817	3,835,343	1,437,150,160	95,658,840
347,593,000	331,180,881	6,548,840	337,729,721	9,863,279
480,000	404,712	-	404,712	75,288
-	-	-	-	-
48,647,000	47,469,102	411,560	47,880,662	766,338
48,647,000	47,469,102	411,560	47,880,662	766,338
919,294,000	862,398,810	-	862,398,810	56,895,190

中央政府總預算

歲出機關

中華民國112年01月01日

經資門併計

科 目			預算數			
款	項	目	名稱及編號	原預算數	預算增減數	合計
			6430200000 國民就業支出	1,708,756,000	-	1,708,756,000
			6430200100			
		1	一般行政	341,598,000	-	341,598,000
			6430200200			
		2	勞動力發展業務	197,458,000	-	197,458,000
			6430200300			
		3	分署管理	1,042,938,000	-	1,042,938,000
			6430200400			
		4	技能檢定中心管理	123,931,000	-	123,931,000
			6430209800			
		6	第一預備金	2,831,000	-	2,831,000
			0030300000			
	4		職業安全衛生署	894,090,000	-	894,090,000
			5230300000			
			科學支出	27,791,000	-	27,791,000
			5230301000			
		1	職業安全衛生科技發展業務	27,791,000	-	27,791,000
			6330300000			
			福利服務支出	866,299,000	-	866,299,000
			6330300100			
		3	一般行政	430,249,000	-	430,249,000
			6330300200			
		4	職業安全衛生業務	372,067,000	-	372,067,000
			6330309000			
		5	一般建築及設備	63,083,000	-	63,083,000
			6330309800			
		6	第一預備金	900,000	-	900,000
			0030400000			
	5		勞動基金運用局	239,681,000	-	239,681,000
			6330400000			
			福利服務支出	239,681,000	-	239,681,000
			6330400100			
		1	一般行政	229,339,000	-	229,339,000
			6330400200			
		2	基金運用業務	10,252,000	-	10,252,000
			6330409800			
		4	第一預備金	90,000	-	90,000
			0030500000			
	6		勞動及職業安全衛生研究所	319,196,000	-	319,196,000
			5230500000			
			科學支出	319,196,000	-	319,196,000
			5230500100			
		1	一般行政	108,048,000	-	108,048,000

半年結算報告  
別結算表  
至112年06月30日

單位：新臺幣元

累計分配數	累計執行數			已分配尚 未執行數
	實現數	預付數	合計	
919,294,000	862,398,810	-	862,398,810	56,895,190
210,523,000	188,067,304	-	188,067,304	22,455,696
122,052,000	121,486,557	-	121,486,557	565,443
529,320,000	500,545,440	-	500,545,440	28,774,560
57,399,000	52,299,509	-	52,299,509	5,099,491
-	-	-	-	-
424,528,000	360,273,091	36,924,715	397,197,806	27,330,194
8,520,000	7,853,343	-	7,853,343	666,657
8,520,000	7,853,343	-	7,853,343	666,657
416,008,000	352,419,748	36,924,715	389,344,463	26,663,537
278,214,000	268,990,495	1,469,421	270,459,916	7,754,084
135,124,000	83,429,253	35,455,294	118,884,547	16,239,453
2,670,000	-	-	-	2,670,000
-	-	-	-	-
136,175,000	125,023,411	14,454	125,037,865	11,137,135
136,175,000	125,023,411	14,454	125,037,865	11,137,135
132,571,000	121,743,009	1,033	121,744,042	10,826,958
3,604,000	3,280,402	13,421	3,293,823	310,177
-	-	-	-	-
129,893,000	119,025,259	334,640	119,359,899	10,533,101
129,893,000	119,025,259	334,640	119,359,899	10,533,101
67,122,000	58,159,935	49,364	58,209,299	8,912,701



中央政府總預算

歲出機關

中華民國112年01月01日

經資門併計

科 目			預算數			
款	項	目	名稱及編號	原預算數	預算增減數	合計
			5230501100			
		2	勞動及職業安全衛生研究	181,567,000	-	181,567,000
			5230509000			
		3	一般建築及設備	29,481,000	-	29,481,000
			5230509800			
		4	第一預備金	100,000	-	100,000

半年結算報告  
 別結算表  
 至112年06月30日

單位：新臺幣元

累計分配數	累計執行數			已分配尚 未執行數
	實現數	預付數	合計	
35,663,000	34,328,380	285,276	34,613,656	1,049,344
27,108,000	26,536,944	-	26,536,944	571,056
-	-	-	-	-

中央政府總預算

歲出機關

中華民國112年01月01日

經資門併計

科 目			預算數			
款	項	目	名稱及編號	原預算數	預算增減數	合計
16			0039000000 僑務委員會主管	1,695,907,000	-	1,695,907,000
	1		0039010000 僑務委員會	1,695,907,000	-	1,695,907,000
			4139010000 僑務支出	1,695,907,000	-	1,695,907,000
		1	4139010100 一般行政	399,832,000	-	399,832,000
			4139010900			
		2	4139012000 綜合規劃業務	37,056,000	-	37,056,000
			4139012000			
		3	4139013100 僑民僑團聯繫接待暨僑教中心服務	204,929,000	-	204,929,000
			4139013100			
		4	4139013200 僑校發展暨文化社教輔助	239,117,000	-	239,117,000
			4139013200			
		5	4139013300 僑商經濟業務	79,399,000	-	79,399,000
			4139013300			
		6	4139013400 僑生回國升學暨僑青培訓研習	646,505,000	-	646,505,000
			4139013400			
		7	4139019800 僑務新聞資訊及傳媒服務	24,028,000	-	24,028,000
			4139019800			
		8	413901A000 第一預備金	7,650,000	-	7,650,000
			413901A000			
		9	僑務支出(機密預算)	57,391,000	-	57,391,000

半年結算報告  
別結算表  
至112年06月30日

單位：新臺幣元

累計分配數	累計執行數			已分配尚 未執行數
	實現數	預付數	合計	
695,354,000	467,707,062	161,746,720	629,453,782	65,900,218
695,354,000	467,707,062	161,746,720	629,453,782	65,900,218
695,354,000	467,707,062	161,746,720	629,453,782	65,900,218
232,058,000	215,248,892	6,650,887	221,899,779	10,158,221
7,389,000	1,977,992	4,963,538	6,941,530	447,470
100,611,000	24,005,738	70,217,910	94,223,648	6,387,352
83,980,000	39,395,531	40,590,189	79,985,720	3,994,280
32,725,000	24,126,341	6,422,088	30,548,429	2,176,571
201,056,000	144,437,183	17,705,714	162,142,897	38,913,103
5,485,000	4,776,558	435,482	5,212,040	272,960
-	-	-	-	-
32,050,000	13,738,827	14,760,912	28,499,739	3,550,261

中央政府總預算

歲出機關

中華民國112年01月01日

經資門併計

科 目			預算數			
款	項	目	名稱及編號	原預算數	預算增減數	合計
17			004800000 原子能委員會主管	2,793,272,000	-	2,793,272,000
	1		0048010000 原子能委員會	547,065,000	-	547,065,000
			5248010000 科學支出	547,065,000	-	547,065,000
			5248010100 1 一般行政	356,543,000	-	356,543,000
			5248011000 2 原子能管理發展業務	190,348,000	-	190,348,000
			5248019800 4 第一預備金	174,000	-	174,000
	2		0048100000 輻射偵測中心	78,630,000	-	78,630,000
			7148100000 環境保護支出	78,630,000	-	78,630,000
			7148100100 1 一般行政	57,133,000	-	57,133,000
			7148101000 2 環境輻射偵測	21,487,000	-	21,487,000
			7148109800 3 第一預備金	10,000	-	10,000
	3		0048200000 放射性物料管理局	90,024,000	-	90,024,000
			7148200000 環境保護支出	90,024,000	-	90,024,000
			7148200100 1 一般行政	67,845,000	-	67,845,000
			7148201000 2 放射性物料管理	21,279,000	-	21,279,000
			7148209000 3 一般建築及設備	890,000	-	890,000
			7148209800 4 第一預備金	10,000	-	10,000
	4		0048300000 核能研究所	2,077,553,000	-	2,077,553,000
			5248300000 科學支出	2,077,553,000	-	2,077,553,000
			5248300100 1 一般行政	1,225,182,000	-	1,225,182,000
			5248301200 2 計畫管理維運及成果應用	298,880,000	-	298,880,000
			5248302100 3 核能科技研發計畫	552,631,000	-	552,631,000

半年結算報告  
別結算表  
至112年06月30日

單位：新臺幣元

累計分配數	累計執行數			已分配尚 未執行數
	實現數	預付數	合計	
1,480,813,000	1,298,088,084	80,046,138	1,378,134,222	102,678,778
313,302,000	210,490,694	78,134,405	288,625,099	24,676,901
313,302,000	210,490,694	78,134,405	288,625,099	24,676,901
212,702,000	193,111,919	126,400	193,238,319	19,463,681
100,600,000	17,378,775	78,008,005	95,386,780	5,213,220
-	-	-	-	-
37,179,000	35,615,203	88,049	35,703,252	1,475,748
37,179,000	35,615,203	88,049	35,703,252	1,475,748
32,503,000	31,412,275	34,945	31,447,220	1,055,780
4,676,000	4,202,928	53,104	4,256,032	419,968
-	-	-	-	-
49,489,000	45,317,314	342,187	45,659,501	3,829,499
49,489,000	45,317,314	342,187	45,659,501	3,829,499
41,185,000	38,417,362	-	38,417,362	2,767,638
7,414,000	6,012,953	342,187	6,355,140	1,058,860
890,000	886,999	-	886,999	3,001
-	-	-	-	-
1,080,843,000	1,006,664,873	1,481,497	1,008,146,370	72,696,630
1,080,843,000	1,006,664,873	1,481,497	1,008,146,370	72,696,630
749,776,000	716,975,452	16,200	716,991,652	32,784,348
70,082,000	54,896,976	88,097	54,985,073	15,096,927
260,135,000	234,072,232	1,327,200	235,399,432	24,735,568

中央政府總預算

歲出機關

中華民國112年01月01日

經資門併計

科 目			預算數			
款	項	目	名稱及編號	原預算數	預算增減數	合計
			5248309000			
		4	一般建築及設備	850,000	-	850,000
			5248309800			
		5	第一預備金	10,000	-	10,000

半年結算報告  
 別結算表  
 至112年06月30日

單位：新臺幣元

累計分配數	累計執行數			已分配尚 未執行數
	實現數	預付數	合計	
850,000	720,213	50,000	770,213	79,787
-	-	-	-	-



中央政府總預算

歲出機關

中華民國112年01月01日

經資門併計

科 目			預算數			
款	項	目	名稱及編號	原預算數	預算增減數	合計
18	1		005100000 農業委員會主管	150,665,070,000	-	150,665,070,000
			0051010000 農業委員會	106,597,089,000	-	106,597,089,000
			5251010000 科學支出	1,362,169,000	-	1,362,169,000
			5251011200 1 農業科技研究發展	1,362,169,000	-	1,362,169,000
			5651010000 農業支出	37,134,933,000	-	37,134,933,000
			5651010100 2 一般行政	599,001,000	-	599,001,000
			5651011000 3 農業管理	1,311,736,000	-	1,311,736,000
			5651011100 4 農業發展	35,159,738,000	-	35,159,738,000
			5651019000 5 一般建築及設備	1,780,000	-	1,780,000
			5651019800 6 第一預備金	62,678,000	-	62,678,000
			6151010000 社會保險支出	20,439,742,000	-	20,439,742,000
			6151011000 7 社會保險業務	20,439,742,000	-	20,439,742,000
			6351010000 福利服務支出	47,660,245,000	-	47,660,245,000
			6351012400 8 農民福利業務	47,660,245,000	-	47,660,245,000
		2		0051020000 林務局	7,292,780,000	-
			5251020000 科學支出	59,450,000	-	59,450,000
			5251021300 1 林業試驗研究	59,450,000	-	59,450,000
			5651020000 農業支出	7,233,330,000	-	7,233,330,000
			5651020100 2 一般行政	2,502,780,000	-	2,502,780,000
			5651021000 3 林業管理	166,641,000	-	166,641,000
			5651021100 4 林業發展	4,562,589,000	-	4,562,589,000
			5651029000 5 一般建築及設備	320,000	-	320,000

半年結算報告  
別結算表  
至112年06月30日

單位：新臺幣元

累計分配數	累計執行數			已分配尚 未執行數
	實現數	預付數	合計	
76,367,980,000	68,507,063,323	1,255,315,309	69,762,378,632	6,605,601,368
55,823,376,000	52,835,049,876	34,234,765	52,869,284,641	2,954,091,359
445,381,000	329,261,956	20,945,909	350,207,865	95,173,135
445,381,000	329,261,956	20,945,909	350,207,865	95,173,135
21,099,801,000	20,851,132,294	13,288,856	20,864,421,150	235,379,850
360,749,000	333,313,001	267,806	333,580,807	27,168,193
673,967,000	484,801,218	13,021,050	497,822,268	176,144,732
20,063,305,000	20,031,246,015	-	20,031,246,015	32,058,985
1,780,000	1,772,060	-	1,772,060	7,940
-	-	-	-	-
11,685,466,000	11,678,681,758	-	11,678,681,758	6,784,242
11,685,466,000	11,678,681,758	-	11,678,681,758	6,784,242
22,592,728,000	19,975,973,868	-	19,975,973,868	2,616,754,132
22,592,728,000	19,975,973,868	-	19,975,973,868	2,616,754,132
3,219,430,000	2,692,729,999	23,476,961	2,716,206,960	503,223,040
20,195,000	18,825,320	-	18,825,320	1,369,680
20,195,000	18,825,320	-	18,825,320	1,369,680
3,199,235,000	2,673,904,679	23,476,961	2,697,381,640	501,853,360
1,511,692,000	1,410,028,493	585,627	1,410,614,120	101,077,880
81,301,000	66,536,798	2,000,000	68,536,798	12,764,202
1,606,002,000	1,197,099,457	20,891,334	1,217,990,791	388,011,209
240,000	239,931	-	239,931	69

中央政府總預算

歲出機關

中華民國112年01月01日

經資門併計

科 目			預算數			
款	項	目	名稱及編號	原預算數	預算增減數	合計
			5651029800			
		6	第一預備金	1,000,000	-	1,000,000
			0051030000			
	3		水土保持局	5,029,384,000	-	5,029,384,000
			5251030000			
			科學支出	4,817,000	-	4,817,000
			5251031000			
		1	水土保持試驗研究	4,817,000	-	4,817,000
			5651030000			
			農業支出	5,024,567,000	-	5,024,567,000
			5651030100			
		2	一般行政	596,121,000	-	596,121,000
			5651031000			
		3	水土保持發展	4,428,246,000	-	4,428,246,000
			5651039800			
		4	第一預備金	200,000	-	200,000
			0051040000			
	4		農業試驗所	1,256,114,000	-	1,256,114,000
			5251040000			
			科學支出	637,615,000	-	637,615,000
			5251041000			
		1	農業試驗研究	637,615,000	-	637,615,000
			5651040000			
			農業支出	618,499,000	-	618,499,000
			5651040100			
		2	一般行政	511,386,000	-	511,386,000
			5651041100			
		3	農業數位化發展	101,363,000	-	101,363,000
			5651049000			
		4	一般建築及設備	5,450,000	-	5,450,000
			5651049800			
		5	第一預備金	300,000	-	300,000
			0051050000			
	5		林業試驗所	654,665,000	-	654,665,000
			5251050000			
			科學支出	137,335,000	-	137,335,000
			5251051000			
		1	林業科技試驗研究	137,335,000	-	137,335,000
			5651050000			
			農業支出	517,330,000	-	517,330,000
			5651050100			
		2	一般行政	327,295,000	-	327,295,000
			5651051000			
		3	林業管理	75,290,000	-	75,290,000

半年結算報告  
別結算表  
至112年06月30日

單位：新臺幣元

累計分配數	累計執行數			已分配尚 未執行數
	實現數	預付數	合計	
-	-	-	-	-
2,237,189,000	1,715,685,967	381,546,422	2,097,232,389	139,956,611
2,407,000	1,410,900	-	1,410,900	996,100
2,407,000	1,410,900	-	1,410,900	996,100
2,234,782,000	1,714,275,067	381,546,422	2,095,821,489	138,960,511
390,464,000	350,889,168	-	350,889,168	39,574,832
1,844,318,000	1,363,385,899	381,546,422	1,744,932,321	99,385,679
-	-	-	-	-
539,695,000	494,285,349	2,300,041	496,585,390	43,109,610
217,950,000	198,162,793	2,156,922	200,319,715	17,630,285
217,950,000	198,162,793	2,156,922	200,319,715	17,630,285
321,745,000	296,122,556	143,119	296,265,675	25,479,325
300,534,000	280,382,181	143,119	280,525,300	20,008,700
16,651,000	11,257,311	-	11,257,311	5,393,689
4,560,000	4,483,064	-	4,483,064	76,936
-	-	-	-	-
389,166,000	327,012,650	1,382,668	328,395,318	60,770,682
74,760,000	58,188,763	1,235,968	59,424,731	15,335,269
74,760,000	58,188,763	1,235,968	59,424,731	15,335,269
314,406,000	268,823,887	146,700	268,970,587	45,435,413
227,769,000	195,009,630	146,700	195,156,330	32,612,670
34,054,000	28,669,774	-	28,669,774	5,384,226

中央政府總預算

歲出機關

中華民國112年01月01日

經資門併計

科 目			預算數			
款	項	目	名稱及編號	原預算數	預算增減數	合計
			5651052000			
		4	林業發展	114,545,000	-	114,545,000
			5651059800			
		6	第一預備金	200,000	-	200,000
			0051060000			
	6		水產試驗所	1,644,781,000	-	1,644,781,000
			5251060000			
			科學支出	272,097,000	-	272,097,000
			5251061200			
		1	水產試驗研究	272,097,000	-	272,097,000
			5651060000			
			農業支出	1,372,684,000	-	1,372,684,000
			5651060100			
		2	一般行政	341,730,000	-	341,730,000
			5651060200			
		3	農業試驗發展	1,028,954,000	-	1,028,954,000
			5651069000			
		4	一般建築及設備	1,800,000	-	1,800,000
			5651069800			
		5	第一預備金	200,000	-	200,000
			0051070000			
	7		畜產試驗所	817,149,000	-	817,149,000
			5251070000			
			科學支出	291,458,000	-	291,458,000
			5251071000			
		1	畜牧試驗研究	291,458,000	-	291,458,000
			5651070000			
			農業支出	525,691,000	-	525,691,000
			5651070100			
		2	一般行政	386,919,000	-	386,919,000
			5651072000			
		3	農業試驗發展	136,537,000	-	136,537,000
			5651079000			
		4	一般建築及設備	2,035,000	-	2,035,000
			5651079800			
		5	第一預備金	200,000	-	200,000
			0051080000			
	8		家畜衛生試驗所	587,194,000	-	587,194,000
			5251080000			
			科學支出	137,390,000	-	137,390,000
			5251081200			
		1	動物衛生試驗研究	137,390,000	-	137,390,000
			5651080000			
			農業支出	449,804,000	-	449,804,000

半年結算報告  
別結算表  
至112年06月30日

單位：新臺幣元

累計分配數	累計執行數			已分配尚 未執行數
	實現數	預付數	合計	
52,583,000	45,144,483	-	45,144,483	7,438,517
-	-	-	-	-
663,024,000	294,750,128	1,846,463	296,596,591	366,427,409
128,373,000	89,540,168	31,855	89,572,023	38,800,977
128,373,000	89,540,168	31,855	89,572,023	38,800,977
534,651,000	205,209,960	1,814,608	207,024,568	327,626,432
208,914,000	188,449,428	102,408	188,551,836	20,362,164
323,937,000	15,990,834	1,712,200	17,703,034	306,233,966
1,800,000	769,698	-	769,698	1,030,302
-	-	-	-	-
348,211,000	333,018,381	1,095,646	334,114,027	14,096,973
114,813,000	109,230,098	1,055,646	110,285,744	4,527,256
114,813,000	109,230,098	1,055,646	110,285,744	4,527,256
233,398,000	223,788,283	40,000	223,828,283	9,569,717
228,739,000	219,482,001	40,000	219,522,001	9,216,999
2,704,000	2,398,208	-	2,398,208	305,792
1,955,000	1,908,074	-	1,908,074	46,926
-	-	-	-	-
172,776,000	135,655,655	40,332	135,695,987	37,080,013
57,637,000	42,746,184	40,332	42,786,516	14,850,484
57,637,000	42,746,184	40,332	42,786,516	14,850,484
115,139,000	92,909,471	-	92,909,471	22,229,529

中央政府總預算

歲出機關

中華民國112年01月01日

經資門併計

科 目			預算數		
款	項	目 名稱及編號	原預算數	預算增減數	合計
		5651080100			
		2 一般行政	163,799,000	-	163,799,000
		5651083000			
		3 農業試驗發展	280,387,000	-	280,387,000
		5651089000			
		4 一般建築及設備	5,518,000	-	5,518,000
		5651089800			
		5 第一預備金	100,000	-	100,000
		0051090000			
	9	農業藥物毒物試驗所	315,434,000	-	315,434,000
		5251090000			
		科學支出	111,377,000	-	111,377,000
		5251091000			
		1 農業藥物及植物保護試驗研究	111,377,000	-	111,377,000
		5651090000			
		農業支出	204,057,000	-	204,057,000
		5651090100			
		2 一般行政	132,060,000	-	132,060,000
		5651092000			
		3 農藥檢驗及登記管理	71,047,000	-	71,047,000
		5651099000			
		4 一般建築及設備	850,000	-	850,000
		5651099800			
		5 第一預備金	100,000	-	100,000
		0051100000			
	10	特有生物研究保育中心	251,726,000	-	251,726,000
		5251100000			
		科學支出	60,236,000	-	60,236,000
		5251101000			
		1 特有生物研究	60,236,000	-	60,236,000
		5651100000			
		農業支出	191,490,000	-	191,490,000
		5651100100			
		2 一般行政	163,437,000	-	163,437,000
		5651102000			
		3 農業試驗發展	27,973,000	-	27,973,000
		5651109800			
		5 第一預備金	80,000	-	80,000
		0051110000			
	11	茶業改良場	236,103,000	-	236,103,000
		5251110000			
		科學支出	87,378,000	-	87,378,000
		5251111000			
		1 茶業技術研究改良	87,378,000	-	87,378,000

半年結算報告  
別結算表  
至112年06月30日

單位：新臺幣元

累計分配數	累計執行數			已分配尚 未執行數
	實現數	預付數	合計	
91,832,000	81,293,637	-	81,293,637	10,538,363
23,307,000	11,615,834	-	11,615,834	11,691,166
-	-	-	-	-
-	-	-	-	-
159,471,000	155,293,594	130,000	155,423,594	4,047,406
49,212,000	47,687,115	130,000	47,817,115	1,394,885
49,212,000	47,687,115	130,000	47,817,115	1,394,885
110,259,000	107,606,479	-	107,606,479	2,652,521
82,422,000	80,708,339	-	80,708,339	1,713,661
26,987,000	26,114,024	-	26,114,024	872,976
850,000	784,116	-	784,116	65,884
-	-	-	-	-
134,361,000	127,875,698	14,000	127,889,698	6,471,302
27,882,000	23,826,628	-	23,826,628	4,055,372
27,882,000	23,826,628	-	23,826,628	4,055,372
106,479,000	104,049,070	14,000	104,063,070	2,415,930
97,569,000	95,970,840	-	95,970,840	1,598,160
8,910,000	8,078,230	14,000	8,092,230	817,770
-	-	-	-	-
131,626,000	114,855,703	147,438	115,003,141	16,622,859
42,324,000	29,486,636	147,438	29,634,074	12,689,926
42,324,000	29,486,636	147,438	29,634,074	12,689,926



中央政府總預算

歲出機關

中華民國112年01月01日

經資門併計

科 目			預算數			
款	項	目	名稱及編號	原預算數	預算增減數	合計
			5651110000 農業支出	148,725,000	-	148,725,000
			5651110100			
		2	一般行政	142,796,000	-	142,796,000
			5651111000			
		3	農業試驗發展	4,829,000	-	4,829,000
			5651119000			
		4	一般建築及設備	1,000,000	-	1,000,000
			5651119800			
		5	第一預備金	100,000	-	100,000
			0051120000			
	12		種苗改良繁殖場	254,204,000	-	254,204,000
			5251120000			
			科學支出	77,941,000	-	77,941,000
			5251121000			
		1	種苗研究與改良	77,941,000	-	77,941,000
			5651120000			
			農業支出	176,263,000	-	176,263,000
			5651120100			
		2	一般行政	103,591,000	-	103,591,000
			5651120200			
		3	農業試驗發展	72,572,000	-	72,572,000
			5651129800			
		4	第一預備金	100,000	-	100,000
			0051130000			
	13		桃園區農業改良場	255,199,000	-	255,199,000
			5251130000			
			科學支出	105,234,000	-	105,234,000
			5251131200			
		1	農作物改良	105,234,000	-	105,234,000
			5651130000			
			農業支出	149,965,000	-	149,965,000
			5651130100			
		2	一般行政	137,185,000	-	137,185,000
			5651130200			
		3	農業試驗發展	11,830,000	-	11,830,000
			5651139000			
		4	一般建築及設備	850,000	-	850,000
			5651139800			
		5	第一預備金	100,000	-	100,000
			0051140000			
	14		苗栗區農業改良場	154,919,000	-	154,919,000
			5251140000			
			科學支出	47,200,000	-	47,200,000

半年結算報告  
別結算表  
至112年06月30日

單位：新臺幣元

累計分配數	累計執行數			已分配尚 未執行數
	實現數	預付數	合計	
89,302,000	85,369,067	-	85,369,067	3,932,933
85,755,000	81,993,438	-	81,993,438	3,761,562
2,657,000	2,486,018	-	2,486,018	170,982
890,000	889,611	-	889,611	389
-	-	-	-	-
99,296,000	93,709,436	507,914	94,217,350	5,078,650
32,667,000	31,571,079	165,000	31,736,079	930,921
32,667,000	31,571,079	165,000	31,736,079	930,921
66,629,000	62,138,357	342,914	62,481,271	4,147,729
62,987,000	58,497,019	342,914	58,839,933	4,147,067
3,642,000	3,641,338	-	3,641,338	662
-	-	-	-	-
118,882,000	108,635,028	487,400	109,122,428	9,759,572
37,070,000	32,532,914	417,800	32,950,714	4,119,286
37,070,000	32,532,914	417,800	32,950,714	4,119,286
81,812,000	76,102,114	69,600	76,171,714	5,640,286
79,318,000	74,162,931	69,600	74,232,531	5,085,469
1,644,000	1,131,088	-	1,131,088	512,912
850,000	808,095	-	808,095	41,905
-	-	-	-	-
77,188,000	72,043,568	-	72,043,568	5,144,432
19,753,000	17,009,003	-	17,009,003	2,743,997

中央政府總預算

歲出機關

中華民國112年01月01日

經資門併計

科 目			預算數			
款	項	目	名稱及編號	原預算數	預算增減數	合計
			5251141000			
		1	農作物改良	47,200,000	-	47,200,000
			5651140000			
			農業支出	107,719,000	-	107,719,000
			5651140100			
		2	一般行政	97,676,000	-	97,676,000
			5651141000			
		3	農業試驗發展	9,943,000	-	9,943,000
			5651149800			
		4	第一預備金	100,000	-	100,000
			0051150000			
	15		臺中區農業改良場	264,518,000	-	264,518,000
			5251150000			
			科學支出	126,311,000	-	126,311,000
			5251151000			
		1	農作物改良	126,311,000	-	126,311,000
			5651150000			
			農業支出	138,207,000	-	138,207,000
			5651150100			
		2	一般行政	132,870,000	-	132,870,000
			5651150200			
		3	農業試驗發展	5,237,000	-	5,237,000
			5651159800			
		4	第一預備金	100,000	-	100,000
			0051160000			
	16		臺南區農業改良場	276,012,000	-	276,012,000
			5251160000			
			科學支出	120,062,000	-	120,062,000
			5251161000			
		1	農作物改良	120,062,000	-	120,062,000
			5651160000			
			農業支出	155,950,000	-	155,950,000
			5651160100			
		2	一般行政	149,684,000	-	149,684,000
			5651160200			
		3	農業試驗發展	6,166,000	-	6,166,000
			5651169800			
		5	第一預備金	100,000	-	100,000
			0051170000			
	17		高雄區農業改良場	231,699,000	-	231,699,000
			5251170000			
			科學支出	101,582,000	-	101,582,000
			5251171000			
		1	農作物改良	101,582,000	-	101,582,000

半年結算報告  
別結算表  
至112年06月30日

單位：新臺幣元

累計分配數	累計執行數			已分配尚 未執行數
	實現數	預付數	合計	
19,753,000	17,009,003	-	17,009,003	2,743,997
57,435,000	55,034,565	-	55,034,565	2,400,435
54,997,000	53,201,007	-	53,201,007	1,795,993
2,438,000	1,833,558	-	1,833,558	604,442
-	-	-	-	-
148,129,000	131,736,111	2,298,875	134,034,986	14,094,014
62,589,000	52,696,033	2,010,000	54,706,033	7,882,967
62,589,000	52,696,033	2,010,000	54,706,033	7,882,967
85,540,000	79,040,078	288,875	79,328,953	6,211,047
82,663,000	76,502,417	288,875	76,791,292	5,871,708
2,877,000	2,537,661	-	2,537,661	339,339
-	-	-	-	-
159,027,000	140,864,984	240,842	141,105,826	17,921,174
62,247,000	50,473,341	228,482	50,701,823	11,545,177
62,247,000	50,473,341	228,482	50,701,823	11,545,177
96,780,000	90,391,643	12,360	90,404,003	6,375,997
93,875,000	87,578,346	12,360	87,590,706	6,284,294
2,905,000	2,813,297	-	2,813,297	91,703
-	-	-	-	-
118,147,000	110,014,167	373,531	110,387,698	7,759,302
43,140,000	38,384,425	212,731	38,597,156	4,542,844
43,140,000	38,384,425	212,731	38,597,156	4,542,844

中央政府總預算

歲出機關

中華民國112年01月01日

經資門併計

科 目			預算數			
款	項	目	名稱及編號	原預算數	預算增減數	合計
			5651170000			
			農業支出	130,117,000	-	130,117,000
			5651170100			
		2	一般行政	123,742,000	-	123,742,000
			5651170200			
		3	農業試驗發展	6,275,000	-	6,275,000
			5651179800			
		4	第一預備金	100,000	-	100,000
			0051180000			
	18		花蓮區農業改良場	256,653,000	-	256,653,000
			5251180000			
			科學支出	95,680,000	-	95,680,000
			5251181000			
		1	農作物改良	95,680,000	-	95,680,000
			5651180000			
			農業支出	160,973,000	-	160,973,000
			5651180100			
		2	一般行政	90,056,000	-	90,056,000
			5651180200			
		3	農業試驗發展	63,062,000	-	63,062,000
			5651189000			
		4	一般建築及設備	7,755,000	-	7,755,000
			5651189800			
		5	第一預備金	100,000	-	100,000
			0051190000			
	19		臺東區農業改良場	183,588,000	-	183,588,000
			5251190000			
			科學支出	74,065,000	-	74,065,000
			5251191000			
		1	農作物改良	74,065,000	-	74,065,000
			5651190000			
			農業支出	109,523,000	-	109,523,000
			5651190100			
		2	一般行政	85,070,000	-	85,070,000
			5651190200			
		3	農業試驗發展	23,603,000	-	23,603,000
			5651199000			
		4	一般建築及設備	750,000	-	750,000
			5651199800			
		5	第一預備金	100,000	-	100,000
			0051200000			
	20		漁業署及所屬	9,140,965,000	-	9,140,965,000
			5251200000			
			科學支出	116,113,000	-	116,113,000

半年結算報告  
別結算表  
至112年06月30日

單位：新臺幣元

累計分配數	累計執行數			已分配尚 未執行數
	實現數	預付數	合計	
75,007,000	71,629,742	160,800	71,790,542	3,216,458
72,354,000	69,581,025	12,800	69,593,825	2,760,175
2,653,000	2,048,717	148,000	2,196,717	456,283
-	-	-	-	-
118,131,000	91,223,942	45,520	91,269,462	26,861,538
45,085,000	34,682,667	45,520	34,728,187	10,356,813
45,085,000	34,682,667	45,520	34,728,187	10,356,813
73,046,000	56,541,275	-	56,541,275	16,504,725
53,698,000	50,525,712	-	50,525,712	3,172,288
18,141,000	5,125,946	-	5,125,946	13,015,054
1,207,000	889,617	-	889,617	317,383
-	-	-	-	-
93,562,000	84,127,252	18,800	84,146,052	9,415,948
33,734,000	30,526,574	18,800	30,545,374	3,188,626
33,734,000	30,526,574	18,800	30,545,374	3,188,626
59,828,000	53,600,678	-	53,600,678	6,227,322
53,286,000	47,508,908	-	47,508,908	5,777,092
5,792,000	5,353,783	-	5,353,783	438,217
750,000	737,987	-	737,987	12,013
-	-	-	-	-
4,387,523,000	2,835,206,319	53,410,316	2,888,616,635	1,498,906,365
58,127,000	50,703,607	-	50,703,607	7,423,393

中央政府總預算

歲出機關

中華民國112年01月01日

經資門併計

科 目			預算數			
款	項	目	名稱及編號	原預算數	預算增減數	合計
			5251201200			
		1	漁業科技研究發展	116,113,000	-	116,113,000
			5651200000			
			農業支出	9,024,852,000	-	9,024,852,000
			5651200100			
		2	一般行政	453,059,000	-	453,059,000
			5651202000			
		3	漁業管理	3,630,174,000	-	3,630,174,000
			5651203000			
		4	漁業發展	4,939,629,000	-	4,939,629,000
			5651209000			
		5	一般建築及設備	850,000	-	850,000
			5651209800			
		6	第一預備金	1,140,000	-	1,140,000
			0051500000			
	21		動植物防疫檢疫局及所屬	2,666,105,000	-	2,666,105,000
			5251500000			
			科學支出	296,972,000	-	296,972,000
			5251503000			
		1	動植物防檢疫技術研發	296,972,000	-	296,972,000
			5651500000			
			農業支出	2,369,133,000	-	2,369,133,000
			5651500100			
		2	一般行政	741,780,000	-	741,780,000
			5651501000			
		3	動植物防檢疫管理	1,622,977,000	-	1,622,977,000
			5651509000			
		4	一般建築及設備	2,876,000	-	2,876,000
			5651509800			
		5	第一預備金	1,500,000	-	1,500,000
			0051600000			
	22		農業金融局	549,696,000	-	549,696,000
			5251600000			
			科學支出	4,051,000	-	4,051,000
			5251601000			
		1	農業金融研發	4,051,000	-	4,051,000
			5651600000			
			農業支出	545,645,000	-	545,645,000
			5651600100			
		2	一般行政	112,994,000	-	112,994,000
			5651601000			
		3	農業金融業務	432,451,000	-	432,451,000
			5651609800			
		4	第一預備金	200,000	-	200,000

半年結算報告  
別結算表  
至112年06月30日

單位：新臺幣元

累計分配數	累計執行數			已分配尚 未執行數
	實現數	預付數	合計	
58,127,000	50,703,607	-	50,703,607	7,423,393
4,329,396,000	2,784,502,712	53,410,316	2,837,913,028	1,491,482,972
267,070,000	234,406,107	3,006,149	237,412,256	29,657,744
2,144,057,000	1,870,018,039	42,185,099	1,912,203,138	231,853,862
1,917,419,000	679,233,647	8,219,068	687,452,715	1,229,966,285
850,000	844,919	-	844,919	5,081
-	-	-	-	-
1,340,562,000	1,098,490,870	24,510,493	1,123,001,363	217,560,637
126,431,000	62,684,600	-	62,684,600	63,746,400
126,431,000	62,684,600	-	62,684,600	63,746,400
1,214,131,000	1,035,806,270	24,510,493	1,060,316,763	153,814,237
449,508,000	424,894,658	1,757,480	426,652,138	22,855,862
762,347,000	608,670,483	22,753,013	631,423,496	130,923,504
2,276,000	2,241,129	-	2,241,129	34,871
-	-	-	-	-
485,083,000	477,731,063	-	477,731,063	7,351,937
995,000	961,300	-	961,300	33,700
995,000	961,300	-	961,300	33,700
484,088,000	476,769,763	-	476,769,763	7,318,237
68,048,000	62,161,517	-	62,161,517	5,886,483
416,040,000	414,608,246	-	414,608,246	1,431,754
-	-	-	-	-



中央政府總預算

歲出機關

中華民國112年01月01日

經資門併計

科 目			預算數			
款	項	目	名稱及編號	原預算數	預算增減數	合計
	23		0051700000 農糧署及所屬	4,356,412,000	-	4,356,412,000
			5251700000 科學支出	82,050,000	-	82,050,000
	1		5251701000 農糧科技研發	82,050,000	-	82,050,000
			5651700000 農業支出	4,274,362,000	-	4,274,362,000
			5651700100 一般行政	780,595,000	-	780,595,000
	3		5651701000 農糧管理	3,491,247,000	-	3,491,247,000
			5651709000 一般建築及設備	1,520,000	-	1,520,000
	5		5651709800 第一預備金	1,000,000	-	1,000,000
	24		0051800000 農田水利署	7,392,681,000	-	7,392,681,000
			5251800000 科學支出	45,620,000	-	45,620,000
	1		5251801000 農田水利科技	45,620,000	-	45,620,000
			5651800000 農業支出	7,347,061,000	-	7,347,061,000
			5651800100 一般行政	138,856,000	-	138,856,000
	3		5651801000 農田水利管理	13,008,000	-	13,008,000
			5651801100 農田水利發展	4,583,187,000	-	4,583,187,000
	5		5651808100 非營業特種基金	2,611,810,000	-	2,611,810,000
			5651809800 第一預備金	200,000	-	200,000

半年結算報告  
別結算表  
至112年06月30日

單位：新臺幣元

累計分配數	累計執行數			已分配尚 未執行數
	實現數	預付數	合計	
2,274,834,000	1,102,252,105	650,042,071	1,752,294,176	522,539,824
28,419,000	21,881,725	-	21,881,725	6,537,275
28,419,000	21,881,725	-	21,881,725	6,537,275
2,246,415,000	1,080,370,380	650,042,071	1,730,412,451	516,002,549
480,051,000	453,668,518	479,346	454,147,864	25,903,136
1,764,844,000	625,332,749	649,562,725	1,274,895,474	489,948,526
1,520,000	1,369,113	-	1,369,113	150,887
-	-	-	-	-
3,129,291,000	2,934,815,478	77,164,811	3,011,980,289	117,310,711
14,282,000	13,439,815	-	13,439,815	842,185
14,282,000	13,439,815	-	13,439,815	842,185
3,115,009,000	2,921,375,663	77,164,811	2,998,540,474	116,468,526
83,422,000	69,877,868	-	69,877,868	13,544,132
1,130,000	857,477	-	857,477	272,523
1,833,457,000	1,738,073,497	77,164,811	1,815,238,308	18,218,692
1,197,000,000	1,112,566,821	-	1,112,566,821	84,433,179
-	-	-	-	-

中央政府總預算

歲出機關

中華民國112年01月01日

經資門併計

科 目			預算數			
款	項	目	名稱及編號	原預算數	預算增減數	合計
19			0057000000 衛生福利部主管	367,998,195,000	27,400,000	368,025,595,000
	1		0057010000 衛生福利部	223,096,819,000	27,400,000	223,124,219,000
			5157010000 教育支出	292,195,000	-	292,195,000
		1	5157011100 公費生培育	292,195,000	-	292,195,000
			5257010000 科學支出	5,018,811,000	-	5,018,811,000
		2	5257011700 科技業務	5,018,811,000	-	5,018,811,000
			6157010000 社會保險支出	203,354,650,000	-	203,354,650,000
		3	6157012000 社會保險業務	203,354,650,000	-	203,354,650,000
			6257010000 社會救助支出	1,173,563,000	-	1,173,563,000
		4	6257011000 社會救助業務	1,173,563,000	-	1,173,563,000
			6357010000 福利服務支出	1,281,227,000	-	1,281,227,000
		5	6357011000 社工及社區發展業務	39,217,000	-	39,217,000
		6	6357012000 保護服務業務	1,242,010,000	-	1,242,010,000
			6557010000 醫療保健支出	11,976,373,000	27,400,000	12,003,773,000
		7	6557010100 一般行政	1,020,708,000	27,400,000	1,048,108,000
		8	6557011000 醫政業務	1,023,817,000	-	1,023,817,000
		9	6557011100 心理及口腔健康業務	4,394,887,000	-	4,394,887,000
		10	6557011200 護理及健康照護業務	481,010,000	-	481,010,000
		11	6557011500 中醫藥業務	172,064,000	-	172,064,000
		12	6557011600 綜合規劃業務	135,991,000	-	135,991,000
		13	6557011700 國際衛生業務	138,421,000	-	138,421,000
		14	6557011800 衛生福利資訊業務	80,983,000	-	80,983,000

半年結算報告  
別結算表  
至112年06月30日

單位：新臺幣元

累計分配數	累計執行數			已分配尚 未執行數
	實現數	預付數	合計	
262,304,721,000	200,556,264,380	29,486,640,083	230,042,904,463	32,261,816,537
146,433,302,000	144,172,577,989	377,173,944	144,549,751,933	1,883,550,067
127,547,000	113,464,754	-	113,464,754	14,082,246
127,547,000	113,464,754	-	113,464,754	14,082,246
2,227,528,000	2,193,400,481	1,998	2,193,402,479	34,125,521
2,227,528,000	2,193,400,481	1,998	2,193,402,479	34,125,521
136,132,072,000	135,882,233,316	1,422,835	135,883,656,151	248,415,849
136,132,072,000	135,882,233,316	1,422,835	135,883,656,151	248,415,849
716,278,000	520,432,800	-	520,432,800	195,845,200
716,278,000	520,432,800	-	520,432,800	195,845,200
868,390,000	770,156,592	1,500,000	771,656,592	96,733,408
18,815,000	10,325,108	-	10,325,108	8,489,892
849,575,000	759,831,484	1,500,000	761,331,484	88,243,516
6,361,487,000	4,692,890,046	374,249,111	5,067,139,157	1,294,347,843
596,645,000	540,532,860	889,110	541,421,970	55,223,030
317,953,000	138,709,256	12,709,347	151,418,603	166,534,397
2,620,079,000	1,748,846,529	353,805,006	2,102,651,535	517,427,465
189,388,000	152,801,024	6,120	152,807,144	36,580,856
62,768,000	50,572,139	6,488,998	57,061,137	5,706,863
30,459,000	22,783,105	237,873	23,020,978	7,438,022
34,319,000	13,151,060	107,155	13,258,215	21,060,785
25,616,000	3,423,747	2,007	3,425,754	22,190,246

中央政府總預算

歲出機關

中華民國112年01月01日

經資門併計

科 目			預算數			
款	項	目	名稱及編號	原預算數	預算增減數	合計
			6557011900			
		15	醫院營運業務	3,948,965,000	-	3,948,965,000
			6557018100			
		16	非營業特種基金	565,527,000	-	565,527,000
			6557019800			
		18	第一預備金	14,000,000	-	14,000,000
			0057050000			
	2		疾病管制署	89,731,922,000	-	89,731,922,000
			5257050000			
			科學支出	269,263,000	-	269,263,000
			5257050400			
	1		科技業務	269,263,000	-	269,263,000
			6557050000			
			醫療保健支出	89,462,659,000	-	89,462,659,000
			6557050100			
	2		一般行政	1,109,114,000	-	1,109,114,000
			6557050200			
	3		防疫業務	88,050,533,000	-	88,050,533,000
			6557059000			
	4		一般建築及設備	302,962,000	-	302,962,000
			6557059800			
	5		第一預備金	50,000	-	50,000
			0057150000			
	3		食品藥物管理署	3,293,752,000	-	3,293,752,000
			5257150000			
			科學支出	750,338,000	-	750,338,000
			5257150300			
	1		科技業務	750,338,000	-	750,338,000
			6557150000			
			醫療保健支出	2,543,414,000	-	2,543,414,000
			6557150100			
	2		一般行政	874,166,000	-	874,166,000
			6557150200			
	3		食品藥物管理業務	1,667,520,000	-	1,667,520,000
			6557159000			
	4		一般建築及設備	1,700,000	-	1,700,000
			6557159800			
	5		第一預備金	28,000	-	28,000
			0057250000			
	4		中央健康保險署	5,733,012,000	-	5,733,012,000
			5257250000			
			科學支出	238,305,000	-	238,305,000
			5257250300			
	1		科技業務	238,305,000	-	238,305,000

半年結算報告  
別結算表  
至112年06月30日

單位：新臺幣元

累計分配數	累計執行數			已分配尚 未執行數
	實現數	預付數	合計	
2,090,843,000	1,825,481,326	3,495	1,825,484,821	265,358,179
393,417,000	196,589,000	-	196,589,000	196,828,000
-	-	-	-	-
75,572,341,000	25,811,020,197	29,025,245,481	54,836,265,678	20,736,075,322
90,283,000	69,226,881	136,200	69,363,081	20,919,919
90,283,000	69,226,881	136,200	69,363,081	20,919,919
75,482,058,000	25,741,793,316	29,025,109,281	54,766,902,597	20,715,155,403
701,811,000	668,854,797	3,453,611	672,308,408	29,502,592
74,695,215,000	25,014,950,406	29,021,655,670	54,036,606,076	20,658,608,924
85,032,000	57,988,113	-	57,988,113	27,043,887
-	-	-	-	-
1,415,281,000	1,250,307,193	4,871,125	1,255,178,318	160,102,682
233,483,000	206,508,857	2,300,000	208,808,857	24,674,143
233,483,000	206,508,857	2,300,000	208,808,857	24,674,143
1,181,798,000	1,043,798,336	2,571,125	1,046,369,461	135,428,539
554,607,000	501,433,622	57,500	501,491,122	53,115,878
627,191,000	542,364,714	2,513,625	544,878,339	82,312,661
-	-	-	-	-
-	-	-	-	-
3,138,139,000	2,816,136,811	69,066,740	2,885,203,551	252,935,449
71,212,000	54,900,246	-	54,900,246	16,311,754
71,212,000	54,900,246	-	54,900,246	16,311,754

中央政府總預算

歲出機關

中華民國112年01月01日

經資門併計

科 目			預算數			
款	項	目	名稱及編號	原預算數	預算增減數	合計
			6157250000 社會保險支出	5,494,707,000	-	5,494,707,000
			6157250100 2 一般行政	3,165,557,000	-	3,165,557,000
			6157250200 3 健保業務	2,324,200,000	-	2,324,200,000
			6157259000 4 一般建築及設備	4,940,000	-	4,940,000
			6157259800 5 第一預備金	10,000	-	10,000
	5		0057300000 國民健康署	5,139,650,000	-	5,139,650,000
			5257300000 科學支出	135,377,000	-	135,377,000
			5257301800 1 科技業務	135,377,000	-	135,377,000
			6557300000 醫療保健支出	5,004,273,000	-	5,004,273,000
			6557300100 2 一般行政	307,692,000	-	307,692,000
			6557301000 3 國民健康業務	4,696,571,000	-	4,696,571,000
			6557309800 4 第一預備金	10,000	-	10,000
	6		0057350000 社會及家庭署	40,792,316,000	-	40,792,316,000
			5257350000 科學支出	30,216,000	-	30,216,000
			5257351100 1 科技業務	30,216,000	-	30,216,000
			6157350000 社會保險支出	6,781,265,000	-	6,781,265,000
			6157351200 2 社會保險業務	6,781,265,000	-	6,781,265,000
			6357350000 福利服務支出	33,980,835,000	-	33,980,835,000
			6357350100 3 一般行政	186,176,000	-	186,176,000
			6357351300 4 社會福利服務業務	33,701,017,000	-	33,701,017,000
			6357358100 5 非營業特種基金	93,001,000	-	93,001,000
			6357359800 7 第一預備金	641,000	-	641,000

半年結算報告  
別結算表  
至112年06月30日

單位：新臺幣元

累計分配數	累計執行數			已分配尚 未執行數
	實現數	預付數	合計	
3,066,927,000	2,761,236,565	69,066,740	2,830,303,305	236,623,695
1,993,842,000	1,820,369,963	5,086,197	1,825,456,160	168,385,840
1,070,535,000	939,224,206	63,980,543	1,003,204,749	67,330,251
2,550,000	1,642,396	-	1,642,396	907,604
-	-	-	-	-
2,579,814,000	2,167,618,124	9,081,197	2,176,699,321	403,114,679
39,393,000	30,385,738	6,950,000	37,335,738	2,057,262
39,393,000	30,385,738	6,950,000	37,335,738	2,057,262
2,540,421,000	2,137,232,386	2,131,197	2,139,363,583	401,057,417
177,733,000	149,835,579	381,197	150,216,776	27,516,224
2,362,688,000	1,987,396,807	1,750,000	1,989,146,807	373,541,193
-	-	-	-	-
33,072,839,000	24,262,326,152	776,536	24,263,102,688	8,809,736,312
6,482,000	2,913,150	-	2,913,150	3,568,850
6,482,000	2,913,150	-	2,913,150	3,568,850
4,022,032,000	4,022,010,350	-	4,022,010,350	21,650
4,022,032,000	4,022,010,350	-	4,022,010,350	21,650
29,044,325,000	20,237,402,652	776,536	20,238,179,188	8,806,145,812
103,996,000	91,111,298	641,436	91,752,734	12,243,266
28,847,328,000	20,053,290,354	135,100	20,053,425,454	8,793,902,546
93,001,000	93,001,000	-	93,001,000	-
-	-	-	-	-



中央政府總預算

歲出機關

中華民國112年01月01日

經資門併計

科 目			預算數			
款	項	目	名稱及編號	原預算數	預算增減數	合計
	7		0057450000 國家中醫藥研究所	210,724,000	-	210,724,000
			5257450000 科學支出	38,840,000	-	38,840,000
	1		5257451000 科技業務	38,840,000	-	38,840,000
			6557450000 醫療保健支出	171,884,000	-	171,884,000
	2		6557450100 一般行政	92,494,000	-	92,494,000
	3		6557452000 研究及實驗	79,384,000	-	79,384,000
	5		6557459800 第一預備金	6,000	-	6,000

半年結算報告  
別結算表  
至112年06月30日

單位：新臺幣元

累計分配數	累計執行數			已分配尚 未執行數
	實現數	預付數	合計	
93,005,000	76,277,914	425,060	76,702,974	16,302,026
10,565,000	8,412,970	-	8,412,970	2,152,030
10,565,000	8,412,970	-	8,412,970	2,152,030
82,440,000	67,864,944	425,060	68,290,004	14,149,996
56,105,000	46,059,405	-	46,059,405	10,045,595
26,335,000	21,805,539	425,060	22,230,599	4,104,401
-	-	-	-	-

中央政府總預算

歲出機關

中華民國112年01月01日

經資門併計

科 目			預算數			
款	項	目	名稱及編號	原預算數	預算增減數	合計
20	1		006000000 環境保護署主管	8,889,656,000	-	8,889,656,000
			006001000 環境保護署	7,577,832,000	-	7,577,832,000
			526001000 科學支出	775,495,000	-	775,495,000
			5260011700 科技發展	775,495,000	-	775,495,000
			716001000 環境保護支出	6,802,337,000	-	6,802,337,000
			7160010100 一般行政	957,534,000	-	957,534,000
			7160011000 綜合計畫	2,615,927,000	-	2,615,927,000
			7160011100 空氣品質保護及噪音管制	2,539,316,000	-	2,539,316,000
			7160011200 水質保護	62,792,000	-	62,792,000
			7160011300 廢棄物管理	261,767,000	-	261,767,000
			7160011400 環境衛生管理	54,549,000	-	54,549,000
			7160011500 管制考核及糾紛處理	23,311,000	-	23,311,000
			7160011600 環境監測資訊	89,997,000	-	89,997,000
			7160018800 區域環境管理	193,144,000	-	193,144,000
			7160019800 第一預備金	4,000,000	-	4,000,000
	2		006003000 毒物及化學物質局	957,534,000	-	957,534,000
			526003000 科學支出	15,730,000	-	15,730,000
			5260031100 科技發展	15,730,000	-	15,730,000
			716003000 環境保護支出	941,804,000	-	941,804,000
			7160030100 一般行政	167,788,000	-	167,788,000
			7160031000 綜合企劃	34,262,000	-	34,262,000
			7160031100 化學物質評估與管理	103,857,000	-	103,857,000

半年結算報告  
別結算表  
至112年06月30日

單位：新臺幣元

累計分配數	累計執行數			已分配尚 未執行數
	實現數	預付數	合計	
4,066,678,000	3,741,928,975	130,707,947	3,872,636,922	194,041,078
3,644,175,000	3,438,427,803	35,131,878	3,473,559,681	170,615,319
161,461,000	91,218,695	28,093,000	119,311,695	42,149,305
161,461,000	91,218,695	28,093,000	119,311,695	42,149,305
3,482,714,000	3,347,209,108	7,038,878	3,354,247,986	128,466,014
547,604,000	502,898,462	409,340	503,307,802	44,296,198
640,383,000	581,119,258	800,000	581,919,258	58,463,742
2,100,997,000	2,100,231,125	-	2,100,231,125	765,875
15,342,000	13,343,379	594,000	13,937,379	1,404,621
75,852,000	71,782,011	869,001	72,651,012	3,200,988
10,374,000	3,857,899	-	3,857,899	6,516,101
8,252,000	4,998,278	-	4,998,278	3,253,722
33,171,000	30,569,359	1,146,152	31,715,511	1,455,489
50,739,000	38,409,337	3,220,385	41,629,722	9,109,278
-	-	-	-	-
269,916,000	161,238,928	95,576,069	256,814,997	13,101,003
1,513,000	1,512,500	-	1,512,500	500
1,513,000	1,512,500	-	1,512,500	500
268,403,000	159,726,428	95,576,069	255,302,497	13,100,503
97,355,000	89,801,829	26,333	89,828,162	7,526,838
5,337,000	4,445,017	-	4,445,017	891,983
17,886,000	16,406,575	-	16,406,575	1,479,425

中央政府總預算

歲出機關

中華民國112年01月01日

經資門併計

科 目			預算數			
款	項	目	名稱及編號	原預算數	預算增減數	合計
			7160031200			
		5	毒性化學物質危害防制	584,991,000	-	584,991,000
			7160031300			
		6	化學物質查核及資訊	50,406,000	-	50,406,000
			7160039800			
		7	第一預備金	500,000	-	500,000
			0060100000			
	3		環境檢驗所	284,754,000	-	284,754,000
			5260100000			
			科學支出	14,820,000	-	14,820,000
			5260101100			
	1		科技發展	14,820,000	-	14,820,000
			7160100000			
			環境保護支出	269,934,000	-	269,934,000
			7160100100			
	2		一般行政	159,093,000	-	159,093,000
			7160101000			
	3		環境檢驗	110,641,000	-	110,641,000
			7160109800			
	4		第一預備金	200,000	-	200,000
			0060200000			
	4		環境保護人員訓練所	69,536,000	-	69,536,000
			7160200000			
			環境保護支出	69,536,000	-	69,536,000
			7160200100			
	1		一般行政	55,852,000	-	55,852,000
			7160201000			
	2		環境保護人員訓練	13,584,000	-	13,584,000
			7160209800			
	3		第一預備金	100,000	-	100,000

半年結算報告  
別結算表  
至112年06月30日

單位：新臺幣元

累計分配數	累計執行數			已分配尚 未執行數
	實現數	預付數	合計	
136,670,000	39,305,919	95,195,353	134,501,272	2,168,728
11,155,000	9,767,088	354,383	10,121,471	1,033,529
-	-	-	-	-
114,481,000	108,994,410	-	108,994,410	5,486,590
530,000	487,319	-	487,319	42,681
530,000	487,319	-	487,319	42,681
113,951,000	108,507,091	-	108,507,091	5,443,909
95,070,000	90,935,338	-	90,935,338	4,134,662
18,881,000	17,571,753	-	17,571,753	1,309,247
-	-	-	-	-
38,106,000	33,267,834	-	33,267,834	4,838,166
38,106,000	33,267,834	-	33,267,834	4,838,166
33,164,000	28,339,912	-	28,339,912	4,824,088
4,942,000	4,927,922	-	4,927,922	14,078
-	-	-	-	-

中央政府總預算

歲出機關

中華民國112年01月01日

經資門併計

科 目			預算數			
款	項	目	名稱及編號	原預算數	預算增減數	合計
21			006100000 文化部主管	20,425,615,000	-	20,425,615,000
	1		0061010000 文化部	12,770,226,000	-	12,770,226,000
			5361010000 文化支出	12,770,226,000	-	12,770,226,000
		1	5361010100 一般行政	545,367,000	4,981,000	550,348,000
			5361012000			
		2	5361013000 綜合規劃業務	211,393,000	4,826,000	216,219,000
			5361013000			
		3	5361014000 文化資源業務	1,471,027,000	-	1,471,027,000
			5361014000			
		4	5361015000 文化創意產業發展業務	1,746,528,000	-	1,746,528,000
			5361015000			
		5	5361016000 影視及流行音樂發展業務	3,670,149,000	-	3,670,149,000
			5361016000			
		6	5361017000 人文及出版業務	966,321,000	-	966,321,000
			5361017000			
		7	5361017100 藝術發展業務	3,706,830,000	-	3,706,830,000
			5361017100			
		8	5361017200 文化交流業務	332,010,000	-	332,010,000
			5361017200			
		9	5361018100 蒙藏文化中心業務	27,374,000	-	27,374,000
			5361018100			
		10	5361019800 非營業特種基金	70,227,000	-	70,227,000
			5361019800			
		12	5361100000 第一預備金	23,000,000	-9,807,000	13,193,000
	2		0061100000 文化資產局	2,522,937,000	-	2,522,937,000
			5361100000 文化支出	2,522,937,000	-	2,522,937,000
			5361100100			
		1	5361100200 一般行政	194,762,000	-	194,762,000
			5361100200			
		2	5361109800 文化資產業務	2,327,175,000	-	2,327,175,000
			5361109800			
		4	5361200000 第一預備金	1,000,000	-	1,000,000
	3		0061200000 影視及流行音樂產業局	1,588,860,000	-	1,588,860,000
			5361200000 文化支出	1,588,860,000	-	1,588,860,000
			5361200100			
		1	5361200100 一般行政	108,551,000	-	108,551,000

半年結算報告  
別結算表  
至112年06月30日

單位：新臺幣元

累計分配數	累計執行數			已分配尚 未執行數
	實現數	預付數	合計	
9,740,085,000	7,597,288,925	977,947,823	8,575,236,748	1,164,848,252
6,905,897,000	5,137,870,799	930,102,775	6,067,973,574	837,923,426
6,905,897,000	5,137,870,799	930,102,775	6,067,973,574	837,923,426
332,065,000	281,508,129	32,396,866	313,904,995	18,160,005
81,647,000	33,312,473	13,676,891	46,989,364	34,657,636
852,988,000	742,281,159	17,909,635	760,190,794	92,797,206
1,062,969,000	817,418,025	195,328,214	1,012,746,239	50,222,761
1,731,407,000	912,857,523	381,646,939	1,294,504,462	436,902,538
445,057,000	330,055,932	41,886,706	371,942,638	73,114,362
2,161,067,000	1,922,140,084	114,661,119	2,036,801,203	124,265,797
183,357,000	45,553,522	131,861,520	177,415,042	5,941,958
6,976,000	4,379,952	734,885	5,114,837	1,861,163
48,364,000	48,364,000	-	48,364,000	-
-	-	-	-	-
817,410,000	716,408,743	20,137,821	736,546,564	80,863,436
817,410,000	716,408,743	20,137,821	736,546,564	80,863,436
117,454,000	106,491,348	1,111,161	107,602,509	9,851,491
699,956,000	609,917,395	19,026,660	628,944,055	71,011,945
-	-	-	-	-
555,021,000	517,400,480	17,149,511	534,549,991	20,471,009
555,021,000	517,400,480	17,149,511	534,549,991	20,471,009
66,489,000	60,952,054	-	60,952,054	5,536,946



中央政府總預算

歲出機關

中華民國112年01月01日

經資門併計

科 目			預算數			
款	項	目	名稱及編號	原預算數	預算增減數	合計
			5361201000			
		2	電影事業輔導	582,130,000	-	582,130,000
			5361201100			
		3	廣播電視事業輔導	482,052,000	-	482,052,000
			5361201200			
		4	流行音樂產業輔導	415,127,000	-	415,127,000
			5361209800			
		5	第一預備金	1,000,000	-	1,000,000
			0061300000			
	4		國立傳統藝術中心	867,294,000	-	867,294,000
			5361300000			
			文化支出	867,294,000	-	867,294,000
			5361300100			
		1	一般行政	363,624,000	-	363,624,000
			5361300200			
		2	傳統藝術中心業務	502,670,000	-	502,670,000
			5361309800			
		3	第一預備金	1,000,000	-	1,000,000
			0061400000			
	5		國立臺灣美術館及所屬	516,558,000	-	516,558,000
			5361400000			
			文化支出	516,558,000	-	516,558,000
			5361400100			
		1	一般行政	135,785,000	-	135,785,000
			5361400200			
		2	美術館業務	149,948,000	-	149,948,000
			5361400500			
		3	生活美學業務	229,825,000	-	229,825,000
			5361409800			
		4	第一預備金	1,000,000	-	1,000,000
			0061500000			
	6		國立臺灣工藝研究發展中心	616,985,000	-	616,985,000
			5361500000			
			文化支出	616,985,000	-	616,985,000
			5361500100			
		1	一般行政	124,734,000	-	124,734,000
			5361500200			
		2	工藝研究發展中心業務	491,751,000	-	491,751,000
			5361509800			
		3	第一預備金	500,000	-	500,000
			0061600000			
	7		國立臺灣博物館	275,949,000	-	275,949,000
			5361600000			
			文化支出	275,949,000	-	275,949,000

半年結算報告  
別結算表  
至112年06月30日

單位：新臺幣元

累計分配數	累計執行數			已分配尚 未執行數
	實現數	預付數	合計	
277,216,000	266,541,543	10,089,520	276,631,063	584,937
112,769,000	105,531,401	1,793,750	107,325,151	5,443,849
98,547,000	84,375,482	5,266,241	89,641,723	8,905,277
-	-	-	-	-
396,425,000	350,961,686	3,103,038	354,064,724	42,360,276
396,425,000	350,961,686	3,103,038	354,064,724	42,360,276
204,909,000	192,740,093	1,042,056	193,782,149	11,126,851
191,516,000	158,221,593	2,060,982	160,282,575	31,233,425
-	-	-	-	-
246,203,000	213,564,038	4,220,446	217,784,484	28,418,516
246,203,000	213,564,038	4,220,446	217,784,484	28,418,516
78,595,000	72,476,172	35,671	72,511,843	6,083,157
51,056,000	40,077,833	3,064,375	43,142,208	7,913,792
116,552,000	101,010,033	1,120,400	102,130,433	14,421,567
-	-	-	-	-
244,967,000	184,606,146	604,600	185,210,746	59,756,254
244,967,000	184,606,146	604,600	185,210,746	59,756,254
70,550,000	63,788,489	-	63,788,489	6,761,511
174,417,000	120,817,657	604,600	121,422,257	52,994,743
-	-	-	-	-
135,722,000	117,445,723	1,557,000	119,002,723	16,719,277
135,722,000	117,445,723	1,557,000	119,002,723	16,719,277

中央政府總預算

歲出機關

中華民國112年01月01日

經資門併計

科 目			預算數			
款	項	目	名稱及編號	原預算數	預算增減數	合計
			5361600100			
		1	一般行政	165,623,000	-	165,623,000
			5361600200			
		2	博物館業務	109,826,000	-	109,826,000
			5361609800			
		3	第一預備金	500,000	-	500,000
			0061700000			
	8		國立臺灣史前文化博物館	254,789,000	-	254,789,000
			5361700000			
			文化支出	254,789,000	-	254,789,000
			5361700100			
		1	一般行政	108,712,000	-	108,712,000
			5361702000			
		2	館務業務活動	145,577,000	-	145,577,000
			5361709800			
		3	第一預備金	500,000	-	500,000
			0061800000			
	9		國家人權博物館	500,298,000	-	500,298,000
			5361800000			
			文化支出	500,298,000	-	500,298,000
			5361800100			
		1	一般行政	95,057,000	-	95,057,000
			5361802000			
		2	博物館業務之推展	404,741,000	-	404,741,000
			5361809800			
		3	第一預備金	500,000	-	500,000
			0061810000			
	10		國立臺灣歷史博物館	270,775,000	-	270,775,000
			5361810000			
			文化支出	270,775,000	-	270,775,000
			5361810100			
		1	一般行政	143,616,000	500,000	144,116,000
			5361812000			
		2	博物館業務	124,781,000	-	124,781,000
			5361819000			
		3	一般建築及設備	1,878,000	-	1,878,000
			5361819800			
		4	第一預備金	500,000	-500,000	-
			0061820000			
	11		國立臺灣文學館	240,944,000	-	240,944,000
			5361820000			
			文化支出	240,944,000	-	240,944,000
			5361820100			
		1	一般行政	107,558,000	-	107,558,000

半年結算報告  
別結算表  
至112年06月30日

單位：新臺幣元

累計分配數	累計執行數			已分配尚 未執行數
	實現數	預付數	合計	
91,243,000	83,060,005	1,517,000	84,577,005	6,665,995
44,479,000	34,385,718	40,000	34,425,718	10,053,282
-	-	-	-	-
121,585,000	96,672,441	121,704	96,794,145	24,790,855
121,585,000	96,672,441	121,704	96,794,145	24,790,855
62,545,000	56,143,702	-	56,143,702	6,401,298
59,040,000	40,528,739	121,704	40,650,443	18,389,557
-	-	-	-	-
114,076,000	83,005,281	91,000	83,096,281	30,979,719
114,076,000	83,005,281	91,000	83,096,281	30,979,719
49,310,000	42,555,912	-	42,555,912	6,754,088
64,766,000	40,449,369	91,000	40,540,369	24,225,631
-	-	-	-	-
105,759,000	89,964,510	49,698	90,014,208	15,744,792
105,759,000	89,964,510	49,698	90,014,208	15,744,792
68,574,000	63,000,577	-	63,000,577	5,573,423
35,485,000	26,118,784	49,698	26,168,482	9,316,518
1,700,000	845,149	-	845,149	854,851
-	-	-	-	-
97,020,000	89,389,078	810,230	90,199,308	6,820,692
97,020,000	89,389,078	810,230	90,199,308	6,820,692
55,495,000	52,930,362	122,920	53,053,282	2,441,718

中央政府總預算

歲出機關

中華民國112年01月01日

經資門併計

科 目			預算數			
款	項	目	名稱及編號	原預算數	預算增減數	合計
			5361822000			
		2	文學博物館業務	132,036,000	-	132,036,000
			5361829000			
		3	一般建築及設備	850,000	-	850,000
			5361829800			
		4	第一預備金	500,000	-	500,000

半年結算報告  
 別結算表  
 至112年06月30日

單位：新臺幣元

累計分配數	累計執行數			已分配尚 未執行數
	實現數	預付數	合計	
40,675,000	36,458,716	687,310	37,146,026	3,528,974
850,000	-	-	-	850,000
-	-	-	-	-

中央政府總預算

歲出機關

中華民國112年01月01日

經資門併計

科 目			預算數				
款	項	目	名稱及編號	原預算數	預算增減數	合計	
22	1		006200000 數位發展部主管	5,561,048,000	-	5,561,048,000	
			0062010000 數位發展部	2,114,872,000	-	2,114,872,000	
			5262010000 科學支出	2,114,872,000	-	2,114,872,000	
			5262010100 1 一般行政	600,260,000	-	600,260,000	
			5262010200 2 建立全民數位韌性，連結民主網絡	545,491,000	-	545,491,000	
			5262010300 3 創新數位跨域協作，奠定智慧應用基礎	950,461,000	-	950,461,000	
			5262019800 4 第一預備金	18,660,000	-	18,660,000	
		2		0062100000 資通安全署	866,535,000	-	866,535,000
				5262100000 科學支出	866,535,000	-	866,535,000
				5262100100 1 一般行政	337,786,000	-	337,786,000
				5262100200 2 資通安全業務	525,449,000	-	525,449,000
			5262109800 3 第一預備金	3,300,000	-	3,300,000	
	3			0062200000 數位產業署	2,579,641,000	-	2,579,641,000
			5262200000 科學支出	2,579,641,000	-	2,579,641,000	
			5262200100 1 一般行政	211,016,000	-	211,016,000	
			5262200200 2 促進數位創新動能轉型升級	2,365,625,000	-	2,365,625,000	
			5262209800 3 第一預備金	3,000,000	-	3,000,000	

半年結算報告  
別結算表  
至112年06月30日

單位：新臺幣元

累計分配數	累計執行數			已分配尚 未執行數
	實現數	預付數	合計	
2,204,345,000	1,694,095,292	289,482,352	1,983,577,644	220,767,356
698,858,000	503,931,374	92,574,393	596,505,767	102,352,233
698,858,000	503,931,374	92,574,393	596,505,767	102,352,233
295,747,000	236,087,174	280,471	236,367,645	59,379,355
134,085,000	103,074,936	1,793,922	104,868,858	29,216,142
269,026,000	164,769,264	90,500,000	255,269,264	13,756,736
-	-	-	-	-
333,310,000	81,250,236	187,479,959	268,730,195	64,579,805
333,310,000	81,250,236	187,479,959	268,730,195	64,579,805
114,955,000	73,875,907	15,900	73,891,807	41,063,193
218,355,000	7,374,329	187,464,059	194,838,388	23,516,612
-	-	-	-	-
1,172,177,000	1,108,913,682	9,428,000	1,118,341,682	53,835,318
1,172,177,000	1,108,913,682	9,428,000	1,118,341,682	53,835,318
124,685,000	119,701,762	11,000	119,712,762	4,972,238
1,047,492,000	989,211,920	9,417,000	998,628,920	48,863,080
-	-	-	-	-



中央政府總預算

歲出機關

中華民國112年01月01日

經資門併計

科 目			預算數				
款	項	目	名稱及編號	原預算數	預算增減數	合計	
23	1		0065000000 國家科學及技術委員會主管	51,485,351,000	-	51,485,351,000	
			0065010000 國家科學及技術委員會	48,628,551,000	-	48,628,551,000	
			5265010000 科學支出	48,628,551,000	-	48,628,551,000	
		1	5265010100 一般行政	571,333,000	-	571,333,000	
			5265012100 國家災害防救科技中心發展計畫	240,350,000	-	240,350,000	
		2	5265012200 國家太空中心發展計畫	5,253,718,000	-	5,253,718,000	
			5265013100 財團法人國家實驗研究院發展計畫	3,386,221,000	-	3,386,221,000	
			5265013200 財團法人國家同步輻射研究中心發展計畫	1,920,981,000	-	1,920,981,000	
		6	5265018100 非營業特種基金	37,254,438,000	-	37,254,438,000	
		7	5265019800 第一預備金	1,510,000	-	1,510,000	
		2		0065100000 新竹科學園區管理局	1,030,200,000	-	1,030,200,000
			5165100000 教育支出	623,104,000	-	623,104,000	
			5165101200 園區實驗中學教學與訓輔輔助	296,962,000	-	296,962,000	
	1		5165108100 非營業特種基金	326,142,000	-	326,142,000	
			5265100000 科學支出	407,096,000	-	407,096,000	
			5265100100 一般行政	262,276,000	-	262,276,000	
			5265101000 園區業務推展	143,820,000	-	143,820,000	
	3		5265109800 第一預備金	1,000,000	-	1,000,000	
	3			0065200000 中部科學園區管理局	680,283,000	-	680,283,000
				5165200000 教育支出	333,455,000	-	333,455,000
			5165200200 園區實驗中學教學與訓輔輔助	182,151,000	-	182,151,000	
		1					

半年結算報告  
別結算表  
至112年06月30日

單位：新臺幣元

累計分配數	累計執行數			已分配尚 未執行數
	實現數	預付數	合計	
21,543,889,000	21,160,971,276	297,174,403	21,458,145,679	85,743,321
20,476,091,000	20,168,188,892	258,868,660	20,427,057,552	49,033,448
20,476,091,000	20,168,188,892	258,868,660	20,427,057,552	49,033,448
321,006,000	271,743,199	229,353	271,972,552	49,033,448
119,273,000	118,701,352	571,648	119,273,000	-
968,431,000	839,594,313	128,836,687	968,431,000	-
1,561,869,000	1,476,218,548	85,650,452	1,561,869,000	-
805,512,000	761,931,480	43,580,520	805,512,000	-
16,700,000,000	16,700,000,000	-	16,700,000,000	-
-	-	-	-	-
385,162,000	359,134,946	13,366,977	372,501,923	12,660,077
177,800,000	177,800,000	-	177,800,000	-
175,000,000	175,000,000	-	175,000,000	-
2,800,000	2,800,000	-	2,800,000	-
207,362,000	181,334,946	13,366,977	194,701,923	12,660,077
154,452,000	145,882,101	92,647	145,974,748	8,477,252
52,910,000	35,452,845	13,274,330	48,727,175	4,182,825
-	-	-	-	-
295,153,000	264,273,198	18,673,826	282,947,024	12,205,976
117,439,000	117,439,000	-	117,439,000	-
104,209,000	104,209,000	-	104,209,000	-

中央政府總預算

歲出機關

中華民國112年01月01日

經資門併計

科 目			預算數			
款	項	目	名稱及編號	原預算數	預算增減數	合計
			5165208100			
		2	非營業特種基金	151,304,000	-	151,304,000
			5265200000			
			科學支出	346,828,000	-	346,828,000
			5265200100			
		3	一般行政	233,086,000	-	233,086,000
			5265201000			
		4	園區業務推展	112,742,000	-	112,742,000
			5265209800			
		5	第一預備金	1,000,000	-	1,000,000
			0065300000			
	4		南部科學園區管理局	1,146,317,000	-	1,146,317,000
			5165300000			
			教育支出	782,994,000	-	782,994,000
			5165300200			
		1	園區實驗中學教學與訓輔輔助	403,721,000	-	403,721,000
			5165308100			
		2	非營業特種基金	379,273,000	-	379,273,000
			5265300000			
			科學支出	363,323,000	-	363,323,000
			5265300100			
		3	一般行政	235,182,000	-	235,182,000
			5265301000			
		4	園區業務推展	123,401,000	-	123,401,000
			5265309000			
		5	一般建築及設備	3,740,000	-	3,740,000
			5265309800			
		6	第一預備金	1,000,000	-	1,000,000

半年結算報告  
別結算表  
至112年06月30日

單位：新臺幣元

累計分配數	累計執行數			已分配尚 未執行數
	實現數	預付數	合計	
13,230,000	13,230,000	-	13,230,000	-
177,714,000	146,834,198	18,673,826	165,508,024	12,205,976
135,611,000	125,723,467	290,946	126,014,413	9,596,587
42,103,000	21,110,731	18,382,880	39,493,611	2,609,389
-	-	-	-	-
387,483,000	369,374,240	6,264,940	375,639,180	11,843,820
201,352,000	201,352,000	-	201,352,000	-
178,383,000	178,383,000	-	178,383,000	-
22,969,000	22,969,000	-	22,969,000	-
186,131,000	168,022,240	6,264,940	174,287,180	11,843,820
140,589,000	127,312,046	2,668,940	129,980,986	10,608,014
45,542,000	40,710,194	3,596,000	44,306,194	1,235,806
-	-	-	-	-
-	-	-	-	-

中央政府總預算

歲出機關

中華民國112年01月01日

經資門併計

科 目			預算數			
款	項	目	名稱及編號	原預算數	預算增減數	合計
24			006600000 金融監督管理委員會主管	1,644,383,000	-	1,644,383,000
	1		0066010000 金融監督管理委員會	254,144,000	-	254,144,000
			4066010000 財務支出	254,144,000	-	254,144,000
		1	4066010100 一般行政	214,665,000	-	214,665,000
		2	4066010200 金融監理	39,079,000	-	39,079,000
		4	4066019800 第一預備金	400,000	-	400,000
	2		0066100000 銀行局	365,290,000	-	365,290,000
			4066100000 財務支出	365,290,000	-	365,290,000
		1	4066100100 一般行政	359,332,000	-	359,332,000
		2	4066100300 銀行監理	5,788,000	-	5,788,000
		4	4066109800 第一預備金	170,000	-	170,000
	3		0066200000 證券期貨局	360,705,000	-	360,705,000
			4066200000 財務支出	360,705,000	-	360,705,000
		1	4066200100 一般行政	351,668,000	-	351,668,000
		2	4066200400 證券期貨市場監理	8,937,000	-	8,937,000
		4	4066209800 第一預備金	100,000	-	100,000
	4		0066300000 保險局	176,428,000	-	176,428,000
			4066300000 財務支出	176,428,000	-	176,428,000
		1	4066300100 一般行政	167,693,000	-	167,693,000
		2	4066300500 保險監理	6,871,000	-	6,871,000
		3	4066309000 一般建築及設備	1,814,000	-	1,814,000
		4	4066309800 第一預備金	50,000	-	50,000

半年結算報告  
別結算表  
至112年06月30日

單位：新臺幣元

累計分配數	累計執行數			已分配尚 未執行數
	實現數	預付數	合計	
915,090,000	856,691,014	7,361,509	864,052,523	51,037,477
104,879,000	95,109,806	886,802	95,996,608	8,882,392
104,879,000	95,109,806	886,802	95,996,608	8,882,392
99,817,000	90,979,065	721,577	91,700,642	8,116,358
5,062,000	4,130,741	165,225	4,295,966	766,034
-	-	-	-	-
221,558,000	204,274,318	2,220,827	206,495,145	15,062,855
221,558,000	204,274,318	2,220,827	206,495,145	15,062,855
219,561,000	202,495,725	2,185,227	204,680,952	14,880,048
1,997,000	1,778,593	35,600	1,814,193	182,807
-	-	-	-	-
219,800,000	212,607,671	789,372	213,397,043	6,402,957
219,800,000	212,607,671	789,372	213,397,043	6,402,957
214,591,000	208,378,848	50,700	208,429,548	6,161,452
5,209,000	4,228,823	738,672	4,967,495	241,505
-	-	-	-	-
91,410,000	79,142,668	741,777	79,884,445	11,525,555
91,410,000	79,142,668	741,777	79,884,445	11,525,555
86,951,000	77,325,383	741,777	78,067,160	8,883,840
2,645,000	1,817,285	-	1,817,285	827,715
1,814,000	-	-	-	1,814,000
-	-	-	-	-

中央政府總預算

歲出機關

中華民國112年01月01日

經資門併計

科 目			預算數			
款	項	目	名稱及編號	原預算數	預算增減數	合計
	5		0066400000 檢查局	487,816,000	-	487,816,000
			4066400000 財務支出	487,816,000	-	487,816,000
		1	4066400100 一般行政	464,276,000	-	464,276,000
		2	4066400600 金融機構檢查	22,542,000	-	22,542,000
		3	4066409800 第一預備金	998,000	-	998,000

半年結算報告  
別結算表  
至112年06月30日

單位：新臺幣元

累計分配數	累計執行數			已分配尚 未執行數
	實現數	預付數	合計	
277,443,000	265,556,551	2,722,731	268,279,282	9,163,718
277,443,000	265,556,551	2,722,731	268,279,282	9,163,718
269,771,000	257,934,767	2,680,731	260,615,498	9,155,502
7,672,000	7,621,784	42,000	7,663,784	8,216
-	-	-	-	-



中央政府總預算

歲出機關

中華民國112年01月01日

經資門併計

科 目			預算數			
款	項	目	名稱及編號	原預算數	預算增減數	合計
25			0067000000 海洋委員會主管	28,777,689,000	-	28,777,689,000
	1		0067010000 海洋委員會	685,902,000	-	685,902,000
			3767010000 民政支出	685,902,000	-	685,902,000
			3767010100 1 一般行政	263,235,000	-	263,235,000
			3767010200 2 海洋業務	419,167,000	3,500,000	422,667,000
			3767019800 3 第一預備金	3,500,000	-3,500,000	-
	2		0067100000 海巡署及所屬	26,595,965,000	-	26,595,965,000
			3767100000 民政支出	26,595,965,000	-	26,595,965,000
			3767100100 1 一般行政	13,226,918,000	-	13,226,918,000
			3767100200 2 海巡業務	13,308,092,000	-	13,308,092,000
			3767109000 3 一般建築及設備	35,955,000	-	35,955,000
			3767109800 4 第一預備金	25,000,000	-	25,000,000
	3		0067200000 海洋保育署	765,380,000	-	765,380,000
			7167200000 環境保護支出	765,380,000	-	765,380,000
			7167200100 1 一般行政	166,514,000	-	166,514,000
			7167200200 2 海洋保育業務	597,966,000	-	597,966,000
			7167209800 4 第一預備金	900,000	-	900,000
	4		0067300000 國家海洋研究院	730,442,000	-	730,442,000
			3767300000 民政支出	730,442,000	-	730,442,000
			3767300100 1 一般行政	126,943,000	-	126,943,000
			3767300200 2 海洋研究業務	602,499,000	-	602,499,000
			3767309800 3 第一預備金	1,000,000	-	1,000,000

半年結算報告  
別結算表  
至112年06月30日

單位：新臺幣元

累計分配數	累計執行數			已分配尚 未執行數
	實現數	預付數	合計	
13,519,235,000	12,645,629,946	343,435,557	12,989,065,503	530,169,497
232,909,000	180,453,412	22,418,159	202,871,571	30,037,429
232,909,000	180,453,412	22,418,159	202,871,571	30,037,429
148,964,000	132,878,542	79,192	132,957,734	16,006,266
83,945,000	47,574,870	22,338,967	69,913,837	14,031,163
-	-	-	-	-
12,853,609,000	12,109,465,399	280,265,684	12,389,731,083	463,877,917
12,853,609,000	12,109,465,399	280,265,684	12,389,731,083	463,877,917
7,602,815,000	7,057,505,627	260,896,937	7,318,402,564	284,412,436
5,238,539,000	5,045,281,274	19,368,747	5,064,650,021	173,888,979
12,255,000	6,678,498	-	6,678,498	5,576,502
-	-	-	-	-
306,865,000	245,144,375	40,751,714	285,896,089	20,968,911
306,865,000	245,144,375	40,751,714	285,896,089	20,968,911
95,970,000	86,915,453	-	86,915,453	9,054,547
210,895,000	158,228,922	40,751,714	198,980,636	11,914,364
-	-	-	-	-
125,852,000	110,566,760	-	110,566,760	15,285,240
125,852,000	110,566,760	-	110,566,760	15,285,240
73,421,000	64,048,030	-	64,048,030	9,372,970
52,431,000	46,518,730	-	46,518,730	5,912,270
-	-	-	-	-

中央政府總預算

歲出機關

中華民國112年01月01日

經資門併計

科 目			預算數			
款	項	目	名稱及編號	原預算數	預算增減數	合計
26	1		0069000000 國軍退除役官兵輔導委員會主管	127,128,122,000	-	127,128,122,000
			0069010000 國軍退除役官兵輔導委員會	127,128,122,000	-	127,128,122,000
			5169010000 教育支出	1,040,405,000	-	1,040,405,000
			5169010500 1 醫學臨床教學研究	1,025,034,000	-	1,025,034,000
			5169010700 2 退除役官兵就學、職訓	15,371,000	-	15,371,000
			6169010000 社會保險支出	9,133,800,000	-	9,133,800,000
			6169010400 3 榮民及榮眷健康保險	9,133,800,000	-	9,133,800,000
			6269010000 社會救助支出	612,325,000	-	612,325,000
			6269010900 4 退除役官兵服務救助與照顧	612,325,000	-	612,325,000
			6369010000 福利服務支出	15,094,976,000	-	15,094,976,000
			6369010100 5 一般行政	3,041,674,000	-	3,041,674,000
			6369010300 6 榮民醫療照護	2,696,430,000	-	2,696,430,000
			6369010600 7 林區永續經營	4,553,000	-	4,553,000
			6369010800 8 榮民安養及養護	7,342,321,000	-	7,342,321,000
			6369018100 9 非營業特種基金	1,443,318,000	-	1,443,318,000
			6369019000 10 一般建築及設備	547,680,000	-	547,680,000
			7669010000 第一預備金	19,000,000	-	19,000,000
			7669019600 退休撫卹給付支出	101,240,472,000	-	101,240,472,000
			7769010000 12 退除役官兵退休給付	101,240,472,000	-	101,240,472,000
			7769019700 退休撫卹業務支出	6,144,000	-	6,144,000
			13 退除役官兵退休業務	6,144,000	-	6,144,000

半年結算報告  
別結算表  
至112年06月30日

單位：新臺幣元

累計分配數	累計執行數			已分配尚 未執行數
	實現數	預付數	合計	
88,258,614,000	84,894,445,660	650,130,006	85,544,575,666	2,714,038,334
88,258,614,000	84,894,445,660	650,130,006	85,544,575,666	2,714,038,334
606,489,000	591,777,912	1,000,000	592,777,912	13,711,088
600,000,000	587,000,000	-	587,000,000	13,000,000
6,489,000	4,777,912	1,000,000	5,777,912	711,088
4,455,364,000	4,424,622,222	-	4,424,622,222	30,741,778
4,455,364,000	4,424,622,222	-	4,424,622,222	30,741,778
347,774,000	248,643,629	66,650,361	315,293,990	32,480,010
347,774,000	248,643,629	66,650,361	315,293,990	32,480,010
10,247,181,000	8,443,096,569	482,896,827	8,925,993,396	1,321,187,604
2,033,295,000	1,799,898,103	594,306	1,800,492,409	232,802,591
1,441,473,000	1,371,498,881	24,204,543	1,395,703,424	45,769,576
850,000	850,000	-	850,000	-
5,031,737,000	3,813,986,021	314,661,302	4,128,647,323	903,089,677
1,443,318,000	1,443,318,000	-	1,443,318,000	-
296,508,000	13,545,564	143,436,676	156,982,240	139,525,760
-	-	-	-	-
72,599,220,000	71,184,168,810	99,582,818	71,283,751,628	1,315,468,372
72,599,220,000	71,184,168,810	99,582,818	71,283,751,628	1,315,468,372
2,586,000	2,136,518	-	2,136,518	449,482
2,586,000	2,136,518	-	2,136,518	449,482

中央政府總預算

歲出機關

中華民國112年01月01日

經資門併計

科 目			預算數			
款	項	目	名稱及編號	原預算數	預算增減數	合計
27			0071000000 直轄市及縣市政府	214,622,510,000	-	214,622,510,000
	1		0071180000 直轄市及縣市一般性補助款	214,622,510,000	-	214,622,510,000
			5171180000 教育支出	55,570,945,000	-	55,570,945,000
		1	5171185100 直轄市及縣市教育補助	55,570,945,000	-	55,570,945,000
			5871180000 交通支出	11,000,000,000	-	11,000,000,000
		2	5871186000 直轄市及縣市交通補助	11,000,000,000	-	11,000,000,000
			5971180000 其他經濟服務支出	28,205,932,000	-	28,205,932,000
		3	5971186100 直轄市及縣市其他經濟服務補助	28,205,932,000	-	28,205,932,000
			6171180000 社會保險支出	1,002,739,000	-	1,002,739,000
		4	6171186600 直轄市及縣市社會保險補助	1,002,739,000	-	1,002,739,000
			6271180000 社會救助支出	7,119,847,000	-	7,119,847,000
		5	6271186700 直轄市及縣市社會救助補助	7,119,847,000	-	7,119,847,000
			6371180000 福利服務支出	38,753,995,000	-	38,753,995,000
		6	6371186800 直轄市及縣市福利服務補助	38,753,995,000	-	38,753,995,000
			8671180000 專案補助支出	20,969,052,000	-	20,969,052,000
		7	8671188400 直轄市及縣市其他基本財政支出補助	20,969,052,000	-	20,969,052,000
			8771180000 平衡預算補助支出	52,000,000,000	-	52,000,000,000
		8	8771188500 直轄市及縣市平衡預算補助	52,000,000,000	-	52,000,000,000

半年結算報告  
別結算表  
至112年06月30日

單位：新臺幣元

累計分配數	累計執行數			已分配尚 未執行數
	實現數	預付數	合計	
105,686,140,257	105,599,938,257	-	105,599,938,257	86,202,000
105,686,140,257	105,599,938,257	-	105,599,938,257	86,202,000
32,268,087,577	32,212,415,577	-	32,212,415,577	55,672,000
32,268,087,577	32,212,415,577	-	32,212,415,577	55,672,000
5,524,312,000	5,524,312,000	-	5,524,312,000	-
5,524,312,000	5,524,312,000	-	5,524,312,000	-
10,205,515,000	10,174,985,000	-	10,174,985,000	30,530,000
10,205,515,000	10,174,985,000	-	10,174,985,000	30,530,000
503,380,000	503,380,000	-	503,380,000	-
503,380,000	503,380,000	-	503,380,000	-
3,574,778,000	3,574,778,000	-	3,574,778,000	-
3,574,778,000	3,574,778,000	-	3,574,778,000	-
19,461,062,000	19,461,062,000	-	19,461,062,000	-
19,461,062,000	19,461,062,000	-	19,461,062,000	-
11,415,399,680	11,415,399,680	-	11,415,399,680	-
11,415,399,680	11,415,399,680	-	11,415,399,680	-
22,733,606,000	22,733,606,000	-	22,733,606,000	-
22,733,606,000	22,733,606,000	-	22,733,606,000	-

中央政府總預算

歲出機關

中華民國112年01月01日

經資門併計

科 目			預算數			
款	項	目	名稱及編號	原預算數	預算增減數	合計
29			0079000000 災害準備金	5,000,000,000	-	5,000,000,000
30			0080000000 第二預備金	7,400,000,000	-736,444,000	6,663,556,000

半年結算報告  
 別結算表  
 至112年06月30日

單位：新臺幣元

累計分配數	累計執行數			已分配尚 未執行數
	實現數	預付數	合計	
1,230,918,000	211,336,512	-	211,336,512	1,019,581,488
-	-	-	-	-





# 丙、特別預算 半年結算報告

中央政府新式戰機採購  
歲出執行結算表  
中華民國112年01月01日

經資門併計

科 目				全 部 計 畫 預 算 數			累 計	
款	項	目	節	名 稱 及 編 號	原 預 算 數	預 算 增 減 數	合 計	本 年 度 分 配 數
				合 計	247,228,830,000	-	247,228,830,000	21,503,178,000
1				001400000 國防部主管	247,228,830,000	-	247,228,830,000	21,503,178,000
	1			001402000 國防部所屬	247,228,830,000	-	247,228,830,000	21,503,178,000
				461402000 國防支出	247,228,830,000	-	247,228,830,000	21,503,178,000
		1		461402710 裝備	247,228,830,000	-	247,228,830,000	21,503,178,000
			1	4614027110 武器裝備採購整備	247,228,830,000	-	247,228,830,000	21,503,178,000

# 特別預算半年結算報告

-本年度

至112年06月30日

單位：新臺幣元

分 配 數		累 計 執 行 數				已分配尚 未執行數
以前年度 分配數餘額	合 計	實 現 數	預付數	合 計	占累計分 配數%	
3,405,693,861	24,908,871,861	22,438,396,581	-	22,438,396,581	90.1	2,470,475,280
3,405,693,861	24,908,871,861	22,438,396,581	-	22,438,396,581	90.1	2,470,475,280
3,405,693,861	24,908,871,861	22,438,396,581	-	22,438,396,581	90.1	2,470,475,280
3,405,693,861	24,908,871,861	22,438,396,581	-	22,438,396,581	90.1	2,470,475,280
3,405,693,861	24,908,871,861	22,438,396,581	-	22,438,396,581	90.1	2,470,475,280
3,405,693,861	24,908,871,861	22,438,396,581	-	22,438,396,581	90.1	2,470,475,280

中央政府新式戰機採購  
歲出執行

經資門併計

中華民國109年01月01日

科 目				全 部 計 畫 預 算 數			
款	項	目	節	名 稱 及 編 號	原 預 算 數	預 算 增 減 數	合 計
				合 計	247,228,830,000	-	247,228,830,000
1				001400000 國防部主管	247,228,830,000	-	247,228,830,000
	1			001402000 國防部所屬	247,228,830,000	-	247,228,830,000
				461402000 國防支出	247,228,830,000	-	247,228,830,000
			1	461402710 裝備	247,228,830,000	-	247,228,830,000
			1	4614027110 武器裝備採購整備	247,228,830,000	-	247,228,830,000

特別預算半年結算報告

累計結算表

至112年06月30日

單位：新臺幣元

累計分配數	累計執行數				已分配尚 未執行數
	實現數	預付數	合計	占累計分 配數%	
95,595,216,000	93,124,740,720	-	93,124,740,720	97.4	2,470,475,280
95,595,216,000	93,124,740,720	-	93,124,740,720	97.4	2,470,475,280
95,595,216,000	93,124,740,720	-	93,124,740,720	97.4	2,470,475,280
95,595,216,000	93,124,740,720	-	93,124,740,720	97.4	2,470,475,280
95,595,216,000	93,124,740,720	-	93,124,740,720	97.4	2,470,475,280
95,595,216,000	93,124,740,720	-	93,124,740,720	97.4	2,470,475,280

中央政府新式戰機採購  
 融資調度執行  
 中華民國112年01月01日

項 目	全 部 計 畫 預 算 數			累
	原 預 算 數	預 算 增 減 數	合 計	本 年 度 分 配 數
合 計	247,228,830,000	-	247,228,830,000	45,083,792,000
債務之舉借	232,228,830,000	-	232,228,830,000	45,083,792,000
移用以前年度歲計賸餘	15,000,000,000	-	15,000,000,000	-

特別預算半年結算報告

結算表-本年度

至112年06月30日

單位：新臺幣元

計 分 配 數		累 計 執 行 數	已 分 配 尚 未 執 行 數
以 前 年 度 分 配 數 餘 額	合 計		
74,092,038,000	119,175,830,000	-	119,175,830,000
59,092,038,000	104,175,830,000	-	104,175,830,000
15,000,000,000	15,000,000,000	-	15,000,000,000



中央政府新式戰機採購  
 融資調度執  
 中華民國109年01月01日

項 目	全 部 計 畫 預 算 數		
	原 預 算 數	預 算 增 減 數	合 計
合 計	247,228,830,000	-	247,228,830,000
債務之舉借	232,228,830,000	-	232,228,830,000
移用以前年度歲計賸餘	15,000,000,000	-	15,000,000,000

特別預算半年結算報告  
 行累計結算表  
 至112年06月30日

單位：新臺幣元

累 計 分 配 數	累 計 執 行 數	累 計 執 行 數 占 累 計 分 配 數 %	已 分 配 尚 未 執 行 數
119,175,830,000	-	-	119,175,830,000
104,175,830,000	-	-	104,175,830,000
15,000,000,000	-	-	15,000,000,000

中央政府海空戰力提升計畫  
歲出執行結算表

經資門併計

中華民國112年01月01日

科 目				全 部 計 畫 預 算 數			累	
款	項	目	節	名 稱 及 編 號	原 預 算 數	預 算 增 減 數	合 計	本 年 度 分 配 數
				合 計	236,959,997,000	-	236,959,997,000	4,659,432,000
1				001400000 國防部主管	236,959,997,000	-	236,959,997,000	4,659,432,000
	1			001402000 國防部所屬	236,959,997,000	-	236,959,997,000	4,659,432,000
				461402000 國防支出	236,959,997,000	-	236,959,997,000	4,659,432,000
			1	461402710 裝備	236,959,997,000	-	236,959,997,000	4,659,432,000
			1	461402710 武器裝備採購整備	236,959,997,000	-	236,959,997,000	4,659,432,000

採購特別預算半年結算報告

-本年度

至112年06月30日

單位：新臺幣元

計 分 配 數		累 計 執 行 數				已分配尚 未執行數
以前年度 分配數餘額	合 計	實 現 數	預 付 數	合 計	占累計分 配數%	
5,316,158,035	9,975,590,035	9,470,670,348	-	9,470,670,348	94.9	504,919,687
5,316,158,035	9,975,590,035	9,470,670,348	-	9,470,670,348	94.9	504,919,687
5,316,158,035	9,975,590,035	9,470,670,348	-	9,470,670,348	94.9	504,919,687
5,316,158,035	9,975,590,035	9,470,670,348	-	9,470,670,348	94.9	504,919,687
5,316,158,035	9,975,590,035	9,470,670,348	-	9,470,670,348	94.9	504,919,687
5,316,158,035	9,975,590,035	9,470,670,348	-	9,470,670,348	94.9	504,919,687

中央政府海空戰力提升計畫  
歲出執行

中華民國111年01月01日

經資門併計

科 目				全 部 計 畫 預 算 數			
款	項	目	節	名 稱 及 編 號	原 預 算 數	預 算 增 減 數	合 計
				合 計	236,959,997,000	-	236,959,997,000
1				001400000 國防部主管	236,959,997,000	-	236,959,997,000
	1			001402000 國防部所屬	236,959,997,000	-	236,959,997,000
				461402000 國防支出	236,959,997,000	-	236,959,997,000
			1	461402710 裝備	236,959,997,000	-	236,959,997,000
			1	461402710 武器裝備採購整備	236,959,997,000	-	236,959,997,000

採購特別預算半年結算報告  
 累計結算表  
 至112年06月30日

單位：新臺幣元

累計分配數	累 計 執 行 數				已分配尚 未執行數
	實 現 數	預 付 數	合 計	占累計 分配數%	
52,670,265,000	52,165,345,313	-	52,165,345,313	99.0	504,919,687
52,670,265,000	52,165,345,313	-	52,165,345,313	99.0	504,919,687
52,670,265,000	52,165,345,313	-	52,165,345,313	99.0	504,919,687
52,670,265,000	52,165,345,313	-	52,165,345,313	99.0	504,919,687
52,670,265,000	52,165,345,313	-	52,165,345,313	99.0	504,919,687
52,670,265,000	52,165,345,313	-	52,165,345,313	99.0	504,919,687

中央政府海空戰力提升計畫  
 融資調度執行  
 中華民國112年01月01日

項 目	全 部 計 畫 預 算 數			累
	原 預 算 數	預 算 增 減 數	合 計	本 年 度 分 配 數
合 計	236,959,997,000	-	236,959,997,000	63,224,458,000
債務之舉借	236,959,997,000	-	236,959,997,000	63,224,458,000

採購特別預算半年結算報告  
 結算表-本年度  
 至112年06月30日

單位：新臺幣元

計 分 配 數		累 計 執 行 數	已 分 配 尚 未 執 行 數
以 前 年 度 分 配 數 餘 額	合 計		
48,010,833,000	111,235,291,000	-	111,235,291,000
48,010,833,000	111,235,291,000	-	111,235,291,000



中央政府海空戰力提升計畫  
 融資調度執  
 中華民國111年01月01日

項 目	全 部 計 畫 預 算 數		
	原 預 算 數	預 算 增 減 數	合 計
合 計	236,959,997,000	-	236,959,997,000
債務之舉借	236,959,997,000	-	236,959,997,000

採購特別預算半年結算報告  
 行累計結算表  
 至112年06月30日

單位：新臺幣元

累 計 分 配 數	累 計 執 行 數	累 計 執 行 數 占 累 計 分 配 數 %	已 分 配 尚 未 執 行 數
111,235,291,000	-	-	111,235,291,000
111,235,291,000	-	-	111,235,291,000

中央政府前瞻基礎建設計畫  
歲入執行結算表

中華民國112年01月01日

經資門併計

科 目				全 部 計 畫 預 算 數	累 計		
款	項	目	節 名 稱 及 編 號	原 預 算 數	預 算 增 減 數	合 計	本 年 度 分 配 數
			合 計	-	-	-	-
1			040000000 罰款及賠償收入	-	-	-	-
	1		040801000 內政部	-	-	-	-
		1	040801030 賠償收入	-	-	-	-
			040801031 一般賠償收入	-	-	-	-
	2		040811000 營建署及所屬	-	-	-	-
		1	040811030 賠償收入	-	-	-	-
			040811031 一般賠償收入	-	-	-	-
	3		042601000 經濟部	-	-	-	-
		1	042601030 賠償收入	-	-	-	-
			042601031 一般賠償收入	-	-	-	-
	4		042655000 水利署及所屬	-	-	-	-
		1	042655030 賠償收入	-	-	-	-
			042655031 一般賠償收入	-	-	-	-
	5		042931000 觀光局及所屬	-	-	-	-
		1	042931030 賠償收入	-	-	-	-
			042931031 一般賠償收入	-	-	-	-
	6		042971000 公路總局及所屬	-	-	-	-
		1	042971030 賠償收入	-	-	-	-

# 第4期特別預算半年結算報告

-本年度

至112年06月30日

單位：新臺幣元

分 配 數		累 計 執 行 數			占累計分 配數%	已分配尚未 執行數
以前年度 分配數餘額	合 計	實 現 數	預 收 數	合 計		
-	-	42,980,620	-	42,980,620	-	-42,980,620
-	-	14,951,681	-	14,951,681	-	-14,951,681
-	-	42,741	-	42,741	-	-42,741
-	-	42,741	-	42,741	-	-42,741
-	-	42,741	-	42,741	-	-42,741
-	-	3,384,195	-	3,384,195	-	-3,384,195
-	-	3,384,195	-	3,384,195	-	-3,384,195
-	-	3,384,195	-	3,384,195	-	-3,384,195
-	-	756	-	756	-	-756
-	-	756	-	756	-	-756
-	-	756	-	756	-	-756
-	-	1,684,952	-	1,684,952	-	-1,684,952
-	-	1,684,952	-	1,684,952	-	-1,684,952
-	-	1,684,952	-	1,684,952	-	-1,684,952
-	-	8,361,102	-	8,361,102	-	-8,361,102
-	-	8,361,102	-	8,361,102	-	-8,361,102
-	-	8,361,102	-	8,361,102	-	-8,361,102
-	-	388,110	-	388,110	-	-388,110
-	-	388,110	-	388,110	-	-388,110

中央政府前瞻基礎建設計畫  
歲入執行結算表

中華民國112年01月01日

經資門併計

科 目				全 部 計 畫 預 算 數			累 計
款	項	目	節 名 稱 及 編 號	原 預 算 數	預 算 增 減 數	合 計	本 年 度 分 配 數
			0429710301 1 一般賠償收入	-	-	-	-
	7		0429810000 鐵道局及所屬	-	-	-	-
		1	0429810300 賠償收入	-	-	-	-
		1	0429810301 一般賠償收入	-	-	-	-
	8		0460010000 環境保護署	-	-	-	-
		1	0460010300 賠償收入	-	-	-	-
		1	0460010301 一般賠償收入	-	-	-	-
	9		0445010000 國家科學及技術委員會	-	-	-	-
		1	0445010300 賠償收入	-	-	-	-
		1	0445010301 一般賠償收入	-	-	-	-
2			0700000000 財產收入	-	-	-	-
	1		0708110000 營建署及所屬	-	-	-	-
		1	0708110500 廢舊物資售價	-	-	-	-
	2		0726800000 加工出口區管理處及所屬	-	-	-	-
		1	0726800500 廢舊物資售價	-	-	-	-
	3		0729710000 公路總局及所屬	-	-	-	-
		1	0729710500 廢舊物資售價	-	-	-	-
	4		0729810000 鐵道局及所屬	-	-	-	-
		1	0729810500 廢舊物資售價	-	-	-	-

# 第4期特別預算半年結算報告

-本年度

至112年06月30日

單位：新臺幣元

以前年度 分配數餘額	分 配 數		累 計 執 行 數			已分配尚未 執行數
	合 計	實 現 數	預 收 數	合 計	占累計分 配數%	
-	-	388,110	-	388,110	-	-388,110
-	-	1,073,000	-	1,073,000	-	-1,073,000
-	-	1,073,000	-	1,073,000	-	-1,073,000
-	-	1,073,000	-	1,073,000	-	-1,073,000
-	-	16,000	-	16,000	-	-16,000
-	-	16,000	-	16,000	-	-16,000
-	-	16,000	-	16,000	-	-16,000
-	-	825	-	825	-	-825
-	-	825	-	825	-	-825
-	-	825	-	825	-	-825
-	-	23,927,066	-	23,927,066	-	-23,927,066
-	-	8,594,071	-	8,594,071	-	-8,594,071
-	-	8,594,071	-	8,594,071	-	-8,594,071
-	-	748,210	-	748,210	-	-748,210
-	-	748,210	-	748,210	-	-748,210
-	-	14,563,160	-	14,563,160	-	-14,563,160
-	-	14,563,160	-	14,563,160	-	-14,563,160
-	-	21,625	-	21,625	-	-21,625
-	-	21,625	-	21,625	-	-21,625

中央政府前瞻基礎建設計畫  
歲入執行結算表

中華民國112年01月01日

經資門併計

科 目				全 部 計 畫 預 算 數			累 計
款	項	目	節 名 稱 及 編 號	原 預 算 數	預 算 增 減 數	合 計	本 年 度 分 配 數
3			1200000000 其他收入	-	-	-	-
	1		1226550000 水利署及所屬	-	-	-	-
		1	1226550200 雜項收入	-	-	-	-
		1	1226550210 其他雜項收入	-	-	-	-
	2		1229310000 觀光局及所屬	-	-	-	-
		1	1229310200 雜項收入	-	-	-	-
		1	1229310201 收回以前年度歲出	-	-	-	-
		2	1229310210 其他雜項收入	-	-	-	-
3			1229710000 公路總局及所屬	-	-	-	-
		1	1229710200 雜項收入	-	-	-	-
		1	1229710201 收回以前年度歲出	-	-	-	-
		2	1229710210 其他雜項收入	-	-	-	-

# 第4期特別預算半年結算報告

-本年度

至112年06月30日

單位：新臺幣元

分 配 數		累 計 執 行 數			占累計分 配數%	已分配尚未 執行數
以前年度 分配數餘額	合 計	實 現 數	預 收 數	合 計		
-	-	4,101,873	-	4,101,873	-	-4,101,873
-	-	3,643,604	-	3,643,604	-	-3,643,604
-	-	3,643,604	-	3,643,604	-	-3,643,604
-	-	3,643,604	-	3,643,604	-	-3,643,604
-	-	400,669	-	400,669	-	-400,669
-	-	400,669	-	400,669	-	-400,669
-	-	278,096	-	278,096	-	-278,096
-	-	122,573	-	122,573	-	-122,573
-	-	57,600	-	57,600	-	-57,600
-	-	57,600	-	57,600	-	-57,600
-	-	45,723	-	45,723	-	-45,723
-	-	11,877	-	11,877	-	-11,877



中央政府前瞻基礎建設計畫

歲出執行結算表

中華民國112年01月01日

經資門併計

科 目				全 部 計 畫 預 算 數			累 計	
款	項	目	節	名 稱 及 編 號	原 預 算 數	預 算 增 減 數	合 計	本 年 度 分 配 數
				合 計	209,832,555,000	-	209,832,555,000	34,810,032,000
1				0002000000 總統府主管	194,399,000	-	194,399,000	29,775,000
	1			0002300000 國史館	69,399,000	-	69,399,000	3,943,000
				5302300000 文化支出	69,399,000	-	69,399,000	3,943,000
		1		5302304000 數位建設	69,399,000	-	69,399,000	3,943,000
			1	5302304010 推廣數位公益服務	69,399,000	-	69,399,000	3,943,000
	2			0002400000 中央研究院	125,000,000	-	125,000,000	25,832,000
				5202400000 科學支出	125,000,000	-	125,000,000	25,832,000
		1		5202403000 綠能建設	85,000,000	-	85,000,000	16,332,000
			2	5202404000 數位建設	40,000,000	-	40,000,000	9,500,000
			1	5202404010 建構開放政府及智慧城鄉服務	40,000,000	-	40,000,000	9,500,000
2				0003000000 行政院主管	5,527,665,000	-	5,527,665,000	1,245,981,000
	1			0003400000 國立故宮博物院	59,200,000	-	59,200,000	3,402,000
				5303400000 文化支出	59,200,000	-	59,200,000	3,402,000
		1		5303404000 數位建設	59,200,000	-	59,200,000	3,402,000
			1	5303404010 發展數位文創普及高畫質服務	59,200,000	-	59,200,000	3,402,000
	2			0003410000 國家發展委員會	2,821,270,000	-	2,821,270,000	374,050,000
				5903410000 其他經濟服務支出	2,821,270,000	-	2,821,270,000	374,050,000
		1		5903413000 綠能建設	198,000,000	-	198,000,000	16,620,000
			2	5903414000 數位建設	993,370,000	-	993,370,000	248,330,000
			1	5903414010 基礎建設環境	3,370,000	-	3,370,000	-

# 第4期特別預算半年結算報告

-本年度

至112年06月30日

單位：新臺幣元

以前年度 分配數餘額	分 配 數		累 計 執 行 數			已 分 配 尚 未 執 行 數
	合 計	實 現 數	預 付 數	合 計	占 累 計 分 配 數 %	
-	34,810,032,000	21,875,516,565	5,352,336,178	27,227,852,743	78.2	7,582,179,257
-	29,775,000	27,620,743	112,314	27,733,057	93.1	2,041,943
-	3,943,000	3,910,478	-	3,910,478	99.2	32,522
-	3,943,000	3,910,478	-	3,910,478	99.2	32,522
-	3,943,000	3,910,478	-	3,910,478	99.2	32,522
-	3,943,000	3,910,478	-	3,910,478	99.2	32,522
-	25,832,000	23,710,265	112,314	23,822,579	92.2	2,009,421
-	25,832,000	23,710,265	112,314	23,822,579	92.2	2,009,421
-	16,332,000	14,547,147	112,314	14,659,461	89.8	1,672,539
-	9,500,000	9,163,118	-	9,163,118	96.5	336,882
-	9,500,000	9,163,118	-	9,163,118	96.5	336,882
-	1,245,981,000	355,360,377	611,736,316	967,096,693	77.6	278,884,307
-	3,402,000	2,901,999	-	2,901,999	85.3	500,001
-	3,402,000	2,901,999	-	2,901,999	85.3	500,001
-	3,402,000	2,901,999	-	2,901,999	85.3	500,001
-	3,402,000	2,901,999	-	2,901,999	85.3	500,001
-	374,050,000	109,369,736	139,805,271	249,175,007	66.6	124,874,993
-	374,050,000	109,369,736	139,805,271	249,175,007	66.6	124,874,993
-	16,620,000	11,693,624	-	11,693,624	70.4	4,926,376
-	248,330,000	41,890,000	109,362,500	151,252,500	60.9	97,077,500
-	-	-	-	-	-	-

中央政府前瞻基礎建設計畫

歲出執行結算表

中華民國112年01月01日

經資門併計

科 目				全 部 計 畫 預 算 數			累 計	
款	項	目	節	名 稱 及 編 號	原 預 算 數	預 算 增 減 數	合 計	本 年 度 分 配 數
				5903414020				
			2	推廣數位公益服務	990,000,000	-	990,000,000	248,330,000
				5903415000				
			3	城鄉建設	721,000,000	-	721,000,000	72,100,000
				5903415010				
			1	加速推動地方創生	721,000,000	-	721,000,000	72,100,000
				5903418000				
			4	人才培育促進就業建設	908,900,000	-	908,900,000	37,000,000
				0003610000				
			3	原住民族委員會	1,738,630,000	-	1,738,630,000	372,558,000
				3703610000				
				民政支出	1,738,630,000	-	1,738,630,000	372,558,000
				3703614000				
			1	數位建設	115,000,000	-	115,000,000	11,134,000
				3703614010				
			1	縮短5G偏鄉數位落差	100,000,000	-	100,000,000	11,134,000
				3703614020				
			2	推廣數位公益服務	15,000,000	-	15,000,000	-
				3703615000				
			2	城鄉建設	1,623,630,000	-	1,623,630,000	361,424,000
				3703615010				
			1	原民部落營造	942,000,000	-	942,000,000	239,224,000
				3703615020				
			2	推動原住民族多元產業發展2.0	597,630,000	-	597,630,000	107,600,000
				3703615030				
			3	加速推動地方創生	84,000,000	-	84,000,000	14,600,000
				0003640000				
			4	客家委員會及所屬	866,062,000	-	866,062,000	495,971,000
				5303640000				
				文化支出	866,062,000	-	866,062,000	495,971,000
				5303645000				
			1	城鄉建設	866,062,000	-	866,062,000	495,971,000
				5303645010				
			1	客庄369幸福	838,062,000	-	838,062,000	481,971,000
				5303645020				
			2	加速推動地方創生	28,000,000	-	28,000,000	14,000,000
				0003950000				
			5	公共工程委員會	42,503,000	-	42,503,000	-
				3203950000				
				行政支出	42,503,000	-	42,503,000	-
				3203954000				
			1	數位建設	42,503,000	-	42,503,000	-

# 第4期特別預算半年結算報告

-本年度

至112年06月30日

單位：新臺幣元

以前年度 分配數餘額	分 配 數 合 計	累 計 執 行 數			占累計分 配數%	已 分 配 尚 未 執 行 數
		實 現 數	預 付 數	合 計		
-	248,330,000	41,890,000	109,362,500	151,252,500	60.9	97,077,500
-	72,100,000	54,381,592	13,650,000	68,031,592	94.4	4,068,408
-	72,100,000	54,381,592	13,650,000	68,031,592	94.4	4,068,408
-	37,000,000	1,404,520	16,792,771	18,197,291	49.2	18,802,709
-	372,558,000	238,944,216	23,047,856	261,992,072	70.3	110,565,928
-	372,558,000	238,944,216	23,047,856	261,992,072	70.3	110,565,928
-	11,134,000	10,438,649	-	10,438,649	93.8	695,351
-	11,134,000	10,438,649	-	10,438,649	93.8	695,351
-	-	-	-	-	-	-
-	361,424,000	228,505,567	23,047,856	251,553,423	69.6	109,870,577
-	239,224,000	187,063,124	-	187,063,124	78.2	52,160,876
-	107,600,000	40,442,443	23,047,856	63,490,299	59.0	44,109,701
-	14,600,000	1,000,000	-	1,000,000	6.8	13,600,000
-	495,971,000	4,144,426	448,883,189	453,027,615	91.3	42,943,385
-	495,971,000	4,144,426	448,883,189	453,027,615	91.3	42,943,385
-	495,971,000	4,144,426	448,883,189	453,027,615	91.3	42,943,385
-	481,971,000	3,021,537	437,141,181	440,162,718	91.3	41,808,282
-	14,000,000	1,122,889	11,742,008	12,864,897	91.9	1,135,103
-	-	-	-	-	-	-
-	-	-	-	-	-	-
-	-	-	-	-	-	-

中央政府前瞻基礎建設計畫

歲出執行結算表

中華民國112年01月01日

經資門併計

科 目				全 部 計 畫 預 算 數			累 計																																								
款	項	目	節 名 稱 及 編 號	原 預 算 數	預 算 增 減 數	合 計	本 年 度 分 配 數																																								
3	1		3203954010	42,503,000	-	42,503,000	-																																								
			1 基礎建設環境																																												
			0008000000					23,267,248,000	-	23,267,248,000	3,821,776,000																																				
			內政部主管																																												
			0008010000									1,103,403,000	-	1,103,403,000	156,462,000																																
			內政部																																												
			3708010000													1,103,403,000	-	1,103,403,000	156,462,000																												
			民政支出																																												
			3708014000																	18,430,000	-	18,430,000	772,000																								
			1 數位建設																																												
			3708014010																					18,430,000	-	18,430,000	772,000																				
			1 基礎建設環境																																												
			3708015000																									1,084,973,000	-	1,084,973,000	155,690,000																
			2 城鄉建設																																												
			3708015010																													1,084,973,000	-	1,084,973,000	155,690,000												
			1 公共服務據點整備																																												
			0008110000																																	18,600,430,000	-	18,600,430,000	3,394,920,000								
			2 營建署及所屬																																												
			5708110000																																					2,208,500,000	-	2,208,500,000	63,680,000				
			工業支出																																												
			5708115000																																									2,208,500,000	-	2,208,500,000	63,680,000
			1 城鄉建設																																												
			5708115010																																												
1 城鎮之心工程																																															
5708115020	90,000,000	-	90,000,000	6,000,000																																											
2 加速推動地方創生																																															
5808110000					10,912,200,000	-	10,912,200,000	2,174,840,000																																							
交通支出																																															
5808115000									10,912,200,000	-	10,912,200,000	2,174,840,000																																			
2 城鄉建設																																															
5808115010													10,912,200,000	-	10,912,200,000	2,174,840,000																															
1 提升道路品質																																															
7108110000																	5,479,730,000	-	5,479,730,000	1,156,400,000																											
環境保護支出																																															
7108112000																					5,479,730,000	-	5,479,730,000	1,156,400,000																							
3 水環境建設																																															
7108112010																									5,379,740,000	-	5,379,740,000	1,131,700,000																			
1 水與安全																																															
7108112020																													99,990,000	-	99,990,000	24,700,000															
2 水與環境																																															
0008210000																																	1,864,307,000	-	1,864,307,000	111,337,000											
3 警政署及所屬																																															
3808210000																																					1,864,307,000	-	1,864,307,000	111,337,000							
警政支出																																															

# 第4期特別預算半年結算報告

-本年度

至112年06月30日

單位：新臺幣元

以前年度 分配數餘額	分 配 數		累 計 執 行 數			已 分 配 尚 未 執 行 數
	合 計	實 現 數	預 付 數	合 計	占 累 計 分 配 數 %	
-	-	-	-	-	-	-
-	3,821,776,000	3,203,362,784	242,580,085	3,445,942,869	90.2	375,833,131
-	156,462,000	141,738,498	-	141,738,498	90.6	14,723,502
-	156,462,000	141,738,498	-	141,738,498	90.6	14,723,502
-	772,000	772,000	-	772,000	100.0	-
-	772,000	772,000	-	772,000	100.0	-
-	155,690,000	140,966,498	-	140,966,498	90.5	14,723,502
-	155,690,000	140,966,498	-	140,966,498	90.5	14,723,502
-	3,394,920,000	2,958,062,140	151,904,485	3,109,966,625	91.6	284,953,375
-	63,680,000	43,957,169	-	43,957,169	69.0	19,722,831
-	63,680,000	43,957,169	-	43,957,169	69.0	19,722,831
-	57,680,000	42,044,887	-	42,044,887	72.9	15,635,113
-	6,000,000	1,912,282	-	1,912,282	31.9	4,087,718
-	2,174,840,000	2,156,996,274	-	2,156,996,274	99.2	17,843,726
-	2,174,840,000	2,156,996,274	-	2,156,996,274	99.2	17,843,726
-	2,174,840,000	2,156,996,274	-	2,156,996,274	99.2	17,843,726
-	1,156,400,000	757,108,697	151,904,485	909,013,182	78.6	247,386,818
-	1,156,400,000	757,108,697	151,904,485	909,013,182	78.6	247,386,818
-	1,131,700,000	733,108,697	151,904,485	885,013,182	78.2	246,686,818
-	24,700,000	24,000,000	-	24,000,000	97.2	700,000
-	111,337,000	51,340,803	-	51,340,803	46.1	59,996,197
-	111,337,000	51,340,803	-	51,340,803	46.1	59,996,197

中央政府前瞻基礎建設計畫

歲出執行結算表

中華民國112年01月01日

經資門併計

科 目				全 部 計 畫 預 算 數			累 計	
款	項	目	節	名 稱 及 編 號	原 預 算 數	預 算 增 減 數	合 計	本 年 度 分 配 數
			1	3808214000 數位建設	555,507,000	-	555,507,000	-
			1	3808214010 推廣數位公益服務	555,507,000	-	555,507,000	-
			2	3808215000 城鄉建設	1,308,800,000	-	1,308,800,000	111,337,000
			1	3808215010 公共服務據點整備	1,308,800,000	-	1,308,800,000	111,337,000
4				0008510000 消防署及所屬	1,001,398,000	-	1,001,398,000	120,687,000
				3708510000 民政支出	1,001,398,000	-	1,001,398,000	120,687,000
			1	3708514000 數位建設	550,398,000	-	550,398,000	17,053,000
			1	3708514010 建構開放政府及智慧城鄉服務	87,758,000	-	87,758,000	4,313,000
			2	3708514020 基礎建設環境	158,443,000	-	158,443,000	8,769,000
			3	3708514030 推廣數位公益服務	304,197,000	-	304,197,000	3,971,000
			2	3708515000 城鄉建設	451,000,000	-	451,000,000	103,634,000
			1	3708515010 公共服務據點整備	451,000,000	-	451,000,000	103,634,000
				0008610000 建築研究所	697,710,000	-	697,710,000	38,370,000
				7108610000 環境保護支出	697,710,000	-	697,710,000	38,370,000
			1	7108613000 綠能建設	697,710,000	-	697,710,000	38,370,000
4				0017000000 財政部主管	333,869,000	-	333,869,000	1,907,000
				0017200000 賦稅署	107,900,000	-	107,900,000	-
				4017200000 財務支出	107,900,000	-	107,900,000	-
			1	4017205000 城鄉建設	107,900,000	-	107,900,000	-
			1	4017205010 公共服務據點整備	107,900,000	-	107,900,000	-
				0017350000 關務署及所屬	39,900,000	-	39,900,000	1,907,000

# 第4期特別預算半年結算報告

-本年度

至112年06月30日

單位：新臺幣元

以前年度 分配數餘額	分 配 數 合 計	累 計 執 行			占累計分 配數%	已分配尚未 執行數
		實 現 數	預 付 數	合 計		
-	-	-	-	-	-	-
-	-	-	-	-	-	-
-	111,337,000	51,340,803	-	51,340,803	46.1	59,996,197
-	111,337,000	51,340,803	-	51,340,803	46.1	59,996,197
-	120,687,000	15,336,367	90,675,600	106,011,967	87.8	14,675,033
-	120,687,000	15,336,367	90,675,600	106,011,967	87.8	14,675,033
-	17,053,000	15,336,367	-	15,336,367	89.9	1,716,633
-	4,313,000	3,052,127	-	3,052,127	70.8	1,260,873
-	8,769,000	8,580,250	-	8,580,250	97.8	188,750
-	3,971,000	3,703,990	-	3,703,990	93.3	267,010
-	103,634,000	-	90,675,600	90,675,600	87.5	12,958,400
-	103,634,000	-	90,675,600	90,675,600	87.5	12,958,400
-	38,370,000	36,884,976	-	36,884,976	96.1	1,485,024
-	38,370,000	36,884,976	-	36,884,976	96.1	1,485,024
-	38,370,000	36,884,976	-	36,884,976	96.1	1,485,024
-	1,907,000	591,294	-	591,294	31.0	1,315,706
-	-	-	-	-	-	-
-	-	-	-	-	-	-
-	-	-	-	-	-	-
-	-	-	-	-	-	-
-	1,907,000	591,294	-	591,294	31.0	1,315,706



中央政府前瞻基礎建設計畫

歲出執行結算表

中華民國112年01月01日

經資門併計

科 目				全 部 計 畫 預 算 數			累 計																																									
款	項	目	節	名 稱 及 編 號	原 預 算 數	預 算 增 減 數	合 計	本 年 度 分 配 數																																								
5	1	3	1	4017350000	39,900,000	-	39,900,000	1,907,000																																								
				財務支出																																												
				4017354000					39,900,000	-	39,900,000	1,907,000																																				
				數位建設																																												
				4017354010									39,900,000	-	39,900,000	1,907,000																																
				基礎建設環境																																												
				0017600000													186,069,000	-	186,069,000	-																												
				財政資訊中心																																												
				4017600000																	186,069,000	-	186,069,000	-																								
				財務支出																																												
				4017604000																					186,069,000	-	186,069,000	-																				
				數位建設																																												
				4017604010																									186,069,000	-	186,069,000	-																
				基礎建設環境																																												
				0020000000																													12,312,674,000	-	12,312,674,000	2,913,879,000												
				教育部主管																																												
				0020010000																																	4,006,206,000	-	4,006,206,000	681,139,000								
				教育部																																												
				5120010000																																					1,493,313,000	-	1,493,313,000	513,716,000				
				教育支出																																												
				5120014000																																									1,493,313,000	-	1,493,313,000	513,716,000
				數位建設																																												
				5120014010																																												
基礎建設環境																																																
5120014020	356,313,000	-	356,313,000	109,475,000																																												
數位人才淬煉																																																
5120014030					446,000,000	-	446,000,000	178,401,000																																								
縮短5G偏鄉數位落差																																																
5320010000									250,000,000	-	250,000,000	26,320,000																																				
文化支出																																																
5320015000													250,000,000	-	250,000,000	26,320,000																																
城鄉建設																																																
5320015010																	250,000,000	-	250,000,000	26,320,000																												
公共服務據點整備																																																
5120010000																					2,262,893,000	-	2,262,893,000	141,103,000																								
教育支出																																																
5120018000																									2,262,893,000	-	2,262,893,000	141,103,000																				
人才培育促進就業建設																																																
0020100000																													5,993,206,000	-	5,993,206,000	1,707,550,000																
國民及學前教育署																																																
5120100000																																	5,993,206,000	-	5,993,206,000	1,707,550,000												
教育支出																																																
5120104000																																					752,253,000	-	752,253,000	289,600,000								
數位建設																																																

# 第4期特別預算半年結算報告

-本年度

至112年06月30日

單位：新臺幣元

以前年度 分配數餘額	分 配 數 合 計	累 計 執 行			占累計分 配數%	已分配尚未 執行數
		實 現 數	預 付 數	合 計		
-	1,907,000	591,294	-	591,294	31.0	1,315,706
-	1,907,000	591,294	-	591,294	31.0	1,315,706
-	1,907,000	591,294	-	591,294	31.0	1,315,706
-	-	-	-	-	-	-
-	-	-	-	-	-	-
-	-	-	-	-	-	-
-	-	-	-	-	-	-
-	2,913,879,000	1,150,697,933	73,269,300	1,223,967,233	42.0	1,689,911,767
-	681,139,000	469,866,380	-	469,866,380	69.0	211,272,620
-	513,716,000	369,897,945	-	369,897,945	72.0	143,818,055
-	513,716,000	369,897,945	-	369,897,945	72.0	143,818,055
-	225,840,000	204,591,797	-	204,591,797	90.6	21,248,203
-	109,475,000	79,985,468	-	79,985,468	73.1	29,489,532
-	178,401,000	85,320,680	-	85,320,680	47.8	93,080,320
-	26,320,000	1,500,000	-	1,500,000	5.7	24,820,000
-	26,320,000	1,500,000	-	1,500,000	5.7	24,820,000
-	26,320,000	1,500,000	-	1,500,000	5.7	24,820,000
-	141,103,000	98,468,435	-	98,468,435	69.8	42,634,565
-	141,103,000	98,468,435	-	98,468,435	69.8	42,634,565
-	1,707,550,000	580,121,254	-	580,121,254	34.0	1,127,428,746
-	1,707,550,000	580,121,254	-	580,121,254	34.0	1,127,428,746
-	289,600,000	137,742,747	-	137,742,747	47.6	151,857,253

中央政府前瞻基礎建設計畫

歲出執行結算表

中華民國112年01月01日

經資門併計

科 目				全 部 計 畫 預 算 數			累 計	
款	項	目	節	名 稱 及 編 號	原 預 算 數	預 算 增 減 數	合 計	本 年 度 分 配 數
				5120104010				
			1	基礎建設環境	645,253,000	-	645,253,000	237,500,000
				5120104020				
			2	數位人才淬煉	107,000,000	-	107,000,000	52,100,000
				5120105000				
			2	城鄉建設	430,000,000	-	430,000,000	96,000,000
				5120105010				
			1	校園社區化改造	430,000,000	-	430,000,000	96,000,000
				5120108000				
			3	人才培育促進就業建設	4,810,953,000	-	4,810,953,000	1,321,950,000
				0020200000				
			3	體育署	2,223,600,000	-	2,223,600,000	501,176,000
				5120200000				
				教育支出	255,700,000	-	255,700,000	66,000,000
				5120205000				
			1	城鄉建設	255,700,000	-	255,700,000	66,000,000
				5120205010				
			1	校園社區化改造	255,700,000	-	255,700,000	66,000,000
				5320200000				
				文化支出	1,967,900,000	-	1,967,900,000	435,176,000
				5320205000				
			2	城鄉建設	1,967,900,000	-	1,967,900,000	435,176,000
				5320205010				
			1	充實全民運動環境	1,799,800,000	-	1,799,800,000	435,176,000
				5320205020				
			2	公共服務據點整備	168,100,000	-	168,100,000	-
				0020300000				
			4	青年發展署	79,740,000	-	79,740,000	22,611,000
				5120300000				
				教育支出	79,740,000	-	79,740,000	22,611,000
				5120305000				
			1	城鄉建設	79,740,000	-	79,740,000	22,611,000
				5120305010				
			1	加速推動地方創生	79,740,000	-	79,740,000	22,611,000
				0021870000				
			5	國立教育廣播電臺	9,922,000	-	9,922,000	1,403,000
				5121870000				
				教育支出	9,922,000	-	9,922,000	1,403,000
				5121878000				
			1	人才培育促進就業建設	9,922,000	-	9,922,000	1,403,000
				0026000000				
			6	經濟部主管	58,810,786,000	-	58,810,786,000	12,540,166,000
				0026010000				
			1	經濟部	8,610,382,000	-	8,610,382,000	1,317,490,000

# 第4期特別預算半年結算報告

-本年度

至112年06月30日

單位：新臺幣元

以前年度 分配數餘額	分 配 數 合 計	累 計 執 行 數			占累計分 配數%	已 分 配 尚 未 執 行 數
		實 現 數	預 付 數	合 計		
-	237,500,000	104,694,262	-	104,694,262	44.1	132,805,738
-	52,100,000	33,048,485	-	33,048,485	63.4	19,051,515
-	96,000,000	2,500,000	-	2,500,000	2.6	93,500,000
-	96,000,000	2,500,000	-	2,500,000	2.6	93,500,000
-	1,321,950,000	439,878,507	-	439,878,507	33.3	882,071,493
-	501,176,000	84,416,813	65,919,300	150,336,113	30.0	350,839,887
-	66,000,000	-	65,859,300	65,859,300	99.8	140,700
-	66,000,000	-	65,859,300	65,859,300	99.8	140,700
-	66,000,000	-	65,859,300	65,859,300	99.8	140,700
-	435,176,000	84,416,813	60,000	84,476,813	19.4	350,699,187
-	435,176,000	84,416,813	60,000	84,476,813	19.4	350,699,187
-	435,176,000	84,416,813	60,000	84,476,813	19.4	350,699,187
-	-	-	-	-	-	-
-	22,611,000	14,947,090	7,350,000	22,297,090	98.6	313,910
-	22,611,000	14,947,090	7,350,000	22,297,090	98.6	313,910
-	22,611,000	14,947,090	7,350,000	22,297,090	98.6	313,910
-	22,611,000	14,947,090	7,350,000	22,297,090	98.6	313,910
-	1,403,000	1,346,396	-	1,346,396	96.0	56,604
-	1,403,000	1,346,396	-	1,346,396	96.0	56,604
-	1,403,000	1,346,396	-	1,346,396	96.0	56,604
-	12,540,166,000	9,069,258,401	2,072,890,725	11,142,149,126	88.9	1,398,016,874
-	1,317,490,000	1,190,830,889	80,279,504	1,271,110,393	96.5	46,379,607

中央政府前瞻基礎建設計畫

歲出執行結算表

中華民國112年01月01日

經資門併計

科 目				全 部 計 畫 預 算 數			累 計	
款	項	目	節	名 稱 及 編 號	原 預 算 數	預 算 增 減 數	合 計	本 年 度 分 配 數
				5926010000 其他經濟服務支出	250,000,000	-	250,000,000	-
			1	5926011000 軌道建設	250,000,000	-	250,000,000	-
			1	5926011010 中南部觀光鐵路	250,000,000	-	250,000,000	-
				5226010000 科學支出	7,991,702,000	-	7,991,702,000	1,279,020,000
			2	5226013000 綠能建設	1,514,000,000	-	1,514,000,000	128,379,000
			3	5226014000 數位建設	6,471,882,000	-	6,471,882,000	1,149,768,000
			1	5226014010 建構開放政府及智慧城鄉服務	110,000,000	-	110,000,000	24,200,000
			2	5226014020 基礎建設環境	25,782,000	-	25,782,000	4,327,000
			3	5226014030 產業數位轉型	6,336,100,000	-	6,336,100,000	1,121,241,000
			4	5226018000 人才培育促進就業建設	5,820,000	-	5,820,000	873,000
				5926010000 其他經濟服務支出	368,680,000	-	368,680,000	38,470,000
			5	5926015000 城鄉建設	368,680,000	-	368,680,000	38,470,000
			1	5926015010 公共服務據點整備	368,680,000	-	368,680,000	38,470,000
		2		0026100000 工業局	5,844,276,000	-	5,844,276,000	1,160,251,000
				5226100000 科學支出	2,976,956,000	-	2,976,956,000	585,142,000
			1	5226103000 綠能建設	543,020,000	-	543,020,000	94,867,000
			2	5226104000 數位建設	2,148,310,000	-	2,148,310,000	411,294,000
			1	5226104010 基礎建設環境	15,743,000	-	15,743,000	3,952,000
			2	5226104020 產業數位轉型	1,529,047,000	-	1,529,047,000	258,664,000
			3	5226104030 推廣數位公益服務	603,520,000	-	603,520,000	148,678,000
		3		5226108000 人才培育促進就業建設	285,626,000	-	285,626,000	78,981,000

# 第4期特別預算半年結算報告

-本年度

至112年06月30日

單位：新臺幣元

以前年度 分配數餘額	分 配 數		累 計 執 行 數			已 分 配 尚 未 執 行 數
	合 計	實 現 數	預 付 數	合 計	占 累 計 分 配 數 %	
-	-	-	-	-	-	-
-	-	-	-	-	-	-
-	-	-	-	-	-	-
-	1,279,020,000	1,186,340,330	80,279,504	1,266,619,834	99.0	12,400,166
-	128,379,000	128,379,000	-	128,379,000	100.0	-
-	1,149,768,000	1,057,097,180	80,279,504	1,137,376,684	98.9	12,391,316
-	24,200,000	24,200,000	-	24,200,000	100.0	-
-	4,327,000	3,127,000	-	3,127,000	72.3	1,200,000
-	1,121,241,000	1,029,770,180	80,279,504	1,110,049,684	99.0	11,191,316
-	873,000	864,150	-	864,150	99.0	8,850
-	38,470,000	4,490,559	-	4,490,559	11.7	33,979,441
-	38,470,000	4,490,559	-	4,490,559	11.7	33,979,441
-	38,470,000	4,490,559	-	4,490,559	11.7	33,979,441
-	1,160,251,000	966,553,235	141,396,000	1,107,949,235	95.5	52,301,765
-	585,142,000	578,500,728	5,250,000	583,750,728	99.8	1,391,272
-	94,867,000	94,787,700	-	94,787,700	99.9	79,300
-	411,294,000	404,889,828	5,250,000	410,139,828	99.7	1,154,172
-	3,952,000	3,638,528	-	3,638,528	92.1	313,472
-	258,664,000	258,555,300	-	258,555,300	100.0	108,700
-	148,678,000	142,696,000	5,250,000	147,946,000	99.5	732,000
-	78,981,000	78,823,200	-	78,823,200	99.8	157,800

中央政府前瞻基礎建設計畫

歲出執行結算表

中華民國112年01月01日

經資門併計

科 目				全 部 計 畫 預 算 數			累 計	
款	項	目	節	名 稱 及 編 號	原 預 算 數	預 算 增 減 數	合 計	本 年 度 分 配 數
				5726100000				
				工業支出	2,867,320,000	-	2,867,320,000	575,109,000
			4	5726103000				
				綠能建設	114,550,000	-	114,550,000	10,999,000
			5	5726105000				
				城鄉建設	2,752,770,000	-	2,752,770,000	564,110,000
			1	5726105010				
				開發在地型產業園區	2,752,770,000	-	2,752,770,000	564,110,000
				0026310000				
			3	標準檢驗局及所屬	692,325,000	-	692,325,000	51,960,000
				5226310000				
				科學支出	692,325,000	-	692,325,000	51,960,000
			1	5226313000				
				綠能建設	632,685,000	-	632,685,000	49,655,000
			2	5226314000				
				數位建設	59,640,000	-	59,640,000	2,305,000
				5226314010				
			1	基礎建設環境	9,840,000	-	9,840,000	2,240,000
				5226314020				
			2	推廣數位公益服務	49,800,000	-	49,800,000	65,000
				0026410000				
			4	智慧財產局	30,496,000	-	30,496,000	6,429,000
				5226410000				
				科學支出	30,496,000	-	30,496,000	6,429,000
			1	5226414000				
				數位建設	30,496,000	-	30,496,000	6,429,000
				5226414010				
			1	基礎建設環境	30,496,000	-	30,496,000	6,429,000
				0026550000				
			5	水利署及所屬	36,438,230,000	-	36,438,230,000	8,550,304,000
				5226550000				
				科學支出	102,960,000	-	102,960,000	26,000,000
			1	5226554000				
				數位建設	102,960,000	-	102,960,000	26,000,000
				5226554010				
			1	建構開放政府及智慧城鄉服務	102,960,000	-	102,960,000	26,000,000
				5626550000				
				農業支出	36,335,270,000	-	36,335,270,000	8,524,304,000
			2	5626552000				
				水環境建設	36,335,270,000	-	36,335,270,000	8,524,304,000
				5626552010				
			1	水與發展	18,383,570,000	-	18,383,570,000	6,391,008,000

# 第4期特別預算半年結算報告

-本年度

至112年06月30日

單位：新臺幣元

以前年度 分配數餘額	分 配 數 合 計	累 計 執 行 數			占累計分 配數%	已 分 配 尚 未 執 行 數
		實 現 數	預 付 數	合 計		
-	575,109,000	388,052,507	136,146,000	524,198,507	91.1	50,910,493
-	10,999,000	10,972,000	-	10,972,000	99.8	27,000
-	564,110,000	377,080,507	136,146,000	513,226,507	91.0	50,883,493
-	564,110,000	377,080,507	136,146,000	513,226,507	91.0	50,883,493
-	51,960,000	46,135,342	44,520	46,179,862	88.9	5,780,138
-	51,960,000	46,135,342	44,520	46,179,862	88.9	5,780,138
-	49,655,000	43,923,993	10,000	43,933,993	88.5	5,721,007
-	2,305,000	2,211,349	34,520	2,245,869	97.4	59,131
-	2,240,000	2,182,590	-	2,182,590	97.4	57,410
-	65,000	28,759	34,520	63,279	97.4	1,721
-	6,429,000	5,769,672	-	5,769,672	89.7	659,328
-	6,429,000	5,769,672	-	5,769,672	89.7	659,328
-	6,429,000	5,769,672	-	5,769,672	89.7	659,328
-	6,429,000	5,769,672	-	5,769,672	89.7	659,328
-	8,550,304,000	5,534,455,585	1,763,626,849	7,298,082,434	85.4	1,252,221,566
-	26,000,000	10,593	25,950,000	25,960,593	99.8	39,407
-	26,000,000	10,593	25,950,000	25,960,593	99.8	39,407
-	26,000,000	10,593	25,950,000	25,960,593	99.8	39,407
-	8,524,304,000	5,534,444,992	1,737,676,849	7,272,121,841	85.3	1,252,182,159
-	8,524,304,000	5,534,444,992	1,737,676,849	7,272,121,841	85.3	1,252,182,159
-	6,391,008,000	4,645,264,472	790,813,427	5,436,077,899	85.1	954,930,101



中央政府前瞻基礎建設計畫

歲出執行結算表

中華民國112年01月01日

經資門併計

科 目				全 部 計 畫 預 算 數			累 計	
款	項	目	節	名 稱 及 編 號	原 預 算 數	預 算 增 減 數	合 計	本 年 度 分 配 數
				5626552020				
			2	水與安全	17,357,000,000	-	17,357,000,000	2,084,909,000
				5626552030				
			3	水與環境	594,700,000	-	594,700,000	48,387,000
				0026750000				
				中小企業處	881,380,000	-	881,380,000	225,479,000
				5226750000				
				科學支出	297,475,000	-	297,475,000	74,300,000
				5226754000				
			1	數位建設	198,000,000	-	198,000,000	59,385,000
				5226754010				
			1	推廣數位公益服務	198,000,000	-	198,000,000	59,385,000
				5226758000				
			2	人才培育促進就業建設	99,475,000	-	99,475,000	14,915,000
				5926750000				
				其他經濟服務支出	583,905,000	-	583,905,000	151,179,000
				5926755000				
			3	城鄉建設	583,905,000	-	583,905,000	151,179,000
				5926755010				
			1	開發在地型產業園區	510,645,000	-	510,645,000	140,190,000
				5926755020				
			2	加速推動地方創生	73,260,000	-	73,260,000	10,989,000
				0026800000				
				加工出口區管理處及所屬	557,978,000	-	557,978,000	121,110,000
				5226800000				
				科學支出	23,978,000	-	23,978,000	3,597,000
				5226808000				
			1	人才培育促進就業建設	23,978,000	-	23,978,000	3,597,000
				5726800000				
				工業支出	534,000,000	-	534,000,000	117,513,000
				5726805000				
			2	城鄉建設	534,000,000	-	534,000,000	117,513,000
				5726805010				
			1	開發在地型產業園區	534,000,000	-	534,000,000	117,513,000
				0026900000				
				中央地質調查所	578,960,000	-	578,960,000	75,810,000
				5226900000				
				科學支出	159,660,000	-	159,660,000	25,575,000
				5226903000				
			1	綠能建設	159,660,000	-	159,660,000	25,575,000
				5726900000				
				工業支出	419,300,000	-	419,300,000	50,235,000
				5726903000				
			2	綠能建設	419,300,000	-	419,300,000	50,235,000

# 第4期特別預算半年結算報告

-本年度

至112年06月30日

單位：新臺幣元

以前年度 分配數餘額	分 配 數 合 計	累 計 執 行 數			占累計分 配數%	已 分 配 尚 未 執 行 數
		實 現 數	預 付 數	合 計		
-	2,084,909,000	872,066,804	926,638,629	1,798,705,433	86.3	286,203,567
-	48,387,000	17,113,716	20,224,793	37,338,509	77.2	11,048,491
-	225,479,000	151,649,500	65,977,049	217,626,549	96.5	7,852,451
-	74,300,000	74,255,000	-	74,255,000	99.9	45,000
-	59,385,000	59,340,000	-	59,340,000	99.9	45,000
-	59,385,000	59,340,000	-	59,340,000	99.9	45,000
-	14,915,000	14,915,000	-	14,915,000	100.0	-
-	151,179,000	77,394,500	65,977,049	143,371,549	94.8	7,807,451
-	151,179,000	77,394,500	65,977,049	143,371,549	94.8	7,807,451
-	140,190,000	66,406,540	65,977,049	132,383,589	94.4	7,806,411
-	10,989,000	10,987,960	-	10,987,960	100.0	1,040
-	121,110,000	99,315,210	13,066,803	112,382,013	92.8	8,727,987
-	3,597,000	3,596,700	-	3,596,700	100.0	300
-	3,597,000	3,596,700	-	3,596,700	100.0	300
-	117,513,000	95,718,510	13,066,803	108,785,313	92.6	8,727,687
-	117,513,000	95,718,510	13,066,803	108,785,313	92.6	8,727,687
-	117,513,000	95,718,510	13,066,803	108,785,313	92.6	8,727,687
-	75,810,000	64,841,468	8,500,000	73,341,468	96.7	2,468,532
-	25,575,000	22,295,550	2,200,000	24,495,550	95.8	1,079,450
-	25,575,000	22,295,550	2,200,000	24,495,550	95.8	1,079,450
-	50,235,000	42,545,918	6,300,000	48,845,918	97.2	1,389,082
-	50,235,000	42,545,918	6,300,000	48,845,918	97.2	1,389,082

中央政府前瞻基礎建設計畫

歲出執行結算表

中華民國112年01月01日

經資門併計

科 目				全 部 計 畫 預 算 數			累 計																																																	
款	項	目	節	名 稱 及 編 號	原 預 算 數	預 算 增 減 數	合 計	本 年 度 分 配 數																																																
7	1	9	1	0026960000	5,176,759,000	-	5,176,759,000	1,031,333,000																																																
				能源局																																																				
				5226960000					485,100,000	-	485,100,000	131,275,000																																												
				科學支出																																																				
				5226963000									485,100,000	-	485,100,000	131,275,000																																								
				綠能建設																																																				
				5726960000													4,691,659,000	-	4,691,659,000	900,058,000																																				
				工業支出																																																				
				5726963000																	4,691,659,000	-	4,691,659,000	900,058,000																																
				綠能建設																																																				
				0029000000																					69,978,508,000	-	69,978,508,000	8,705,635,000																												
				交通部主管																																																				
				0029010000																									29,852,463,000	-	29,852,463,000	1,576,245,000																								
				交通部																																																				
				5229010000																													395,000,000	-	395,000,000	50,450,000																				
				科學支出																																																				
				5229014000																																	395,000,000	-	395,000,000	50,450,000																
				數位建設																																																				
				5229014010																																					395,000,000	-	395,000,000	50,450,000												
				1 推廣數位公益服務																																																				
				5829010000																																									29,457,463,000	-	29,457,463,000	1,525,795,000								
				交通支出																																																				
				5829011000																																													28,461,924,000	-	28,461,924,000	1,312,186,000				
				2 軌道建設																																																				
				5829011010																																																	76,000,000	-	76,000,000	-
				1 高鐵臺鐵連結成網																																																				
5829011020	5,891,168,000	-	5,891,168,000	140,000,000																																																				
2 臺鐵升級及改善東部服務																																																								
5829011030					22,144,756,000	-	22,144,756,000	1,167,186,000																																																
3 都市推動捷運																																																								
5829011040									350,000,000	-	350,000,000	5,000,000																																												
4 中南部觀光鐵路																																																								
5829014000													284,000,000	-	284,000,000	52,300,000																																								
3 數位建設																																																								
5829014010																	284,000,000	-	284,000,000	52,300,000																																				
1 基礎建設環境																																																								
5829015000																					711,539,000	-	711,539,000	161,309,000																																
4 城鄉建設																																																								
5829015010																									711,539,000	-	711,539,000	161,309,000																												
1 推動觀光升級																																																								
0029210000																													481,900,000	-	481,900,000	19,194,000																								
2 中央氣象局																																																								
5229210000																																	481,900,000	-	481,900,000	19,194,000																				
科學支出																																																								

# 第4期特別預算半年結算報告

-本年度

至112年06月30日

單位：新臺幣元

以前年度 分配數餘額	分 配 數 合 計	累 計 執 行 數			占累計分 配數%	已 分 配 尚 未 執 行 數
		實 現 數	預 付 數	合 計		
-	1,031,333,000	1,009,707,500	-	1,009,707,500	97.9	21,625,500
-	131,275,000	109,650,000	-	109,650,000	83.5	21,625,000
-	131,275,000	109,650,000	-	109,650,000	83.5	21,625,000
-	900,058,000	900,057,500	-	900,057,500	100.0	500
-	900,058,000	900,057,500	-	900,057,500	100.0	500
-	8,705,635,000	4,320,816,944	1,831,693,331	6,152,510,275	70.7	2,553,124,725
-	1,576,245,000	683,300,758	88,997,949	772,298,707	49.0	803,946,293
-	50,450,000	6,359,480	-	6,359,480	12.6	44,090,520
-	50,450,000	6,359,480	-	6,359,480	12.6	44,090,520
-	50,450,000	6,359,480	-	6,359,480	12.6	44,090,520
-	1,525,795,000	676,941,278	88,997,949	765,939,227	50.2	759,855,773
-	1,312,186,000	594,227,228	-	594,227,228	45.3	717,958,772
-	-	-	-	-	-	-
-	140,000,000	34,106,006	-	34,106,006	24.4	105,893,994
-	1,167,186,000	555,121,222	-	555,121,222	47.6	612,064,778
-	5,000,000	5,000,000	-	5,000,000	100.0	-
-	52,300,000	52,006,701	-	52,006,701	99.4	293,299
-	52,300,000	52,006,701	-	52,006,701	99.4	293,299
-	161,309,000	30,707,349	88,997,949	119,705,298	74.2	41,603,702
-	161,309,000	30,707,349	88,997,949	119,705,298	74.2	41,603,702
-	19,194,000	16,821,765	-	16,821,765	87.6	2,372,235
-	19,194,000	16,821,765	-	16,821,765	87.6	2,372,235

中央政府前瞻基礎建設計畫

歲出執行結算表

中華民國112年01月01日

經資門併計

科 目				全 部 計 畫 預 算 數			累 計
款	項	目	節 名 稱 及 編 號	原 預 算 數	預 算 增 減 數	合 計	本 年 度 分 配 數
		1	5229214000 數位建設	481,900,000	-	481,900,000	19,194,000
		1	5229214010 建構開放政府及智慧城鄉服務	142,000,000	-	142,000,000	5,394,000
		2	5229214020 基礎建設環境	339,900,000	-	339,900,000	13,800,000
3			0029310000 觀光局及所屬	2,082,386,000	-	2,082,386,000	215,081,000
			5929310000 其他經濟服務支出	2,082,386,000	-	2,082,386,000	215,081,000
		1	5929312000 水環境建設	200,000,000	-	200,000,000	56,500,000
		1	5929312010 水與環境	200,000,000	-	200,000,000	56,500,000
		2	5929315000 城鄉建設	1,882,386,000	-	1,882,386,000	158,581,000
		1	5929315010 推動觀光升級	1,786,386,000	-	1,786,386,000	155,581,000
		2	5929315020 加速推動地方創生	96,000,000	-	96,000,000	3,000,000
4			0029510000 運輸研究所	117,300,000	-	117,300,000	16,627,000
			5229510000 科學支出	22,905,000	-	22,905,000	3,292,000
		1	5229514000 數位建設	22,905,000	-	22,905,000	3,292,000
		1	5229514010 推廣數位公益服務	22,905,000	-	22,905,000	3,292,000
			5829510000 交通支出	94,395,000	-	94,395,000	13,335,000
		2	5829513000 綠能建設	94,395,000	-	94,395,000	13,335,000
5			0029710000 公路總局及所屬	13,834,800,000	-	13,834,800,000	1,494,192,000
			5229710000 科學支出	178,800,000	-	178,800,000	27,440,000
		1	5229713000 綠能建設	96,800,000	-	96,800,000	21,950,000
		2	5229714000 數位建設	82,000,000	-	82,000,000	5,490,000
		1	5229714010 推廣數位公益服務	82,000,000	-	82,000,000	5,490,000

# 第4期特別預算半年結算報告

-本年度

至112年06月30日

單位：新臺幣元

以前年度 分配數餘額	分 配 數 合 計	累 計 執 行			占累計分 配數%	已分配尚未 執行數
		實 現 數	預 付 數	合 計		
-	19,194,000	16,821,765	-	16,821,765	87.6	2,372,235
-	5,394,000	3,963,841	-	3,963,841	73.5	1,430,159
-	13,800,000	12,857,924	-	12,857,924	93.2	942,076
-	215,081,000	196,404,457	-	196,404,457	91.3	18,676,543
-	215,081,000	196,404,457	-	196,404,457	91.3	18,676,543
-	56,500,000	56,465,664	-	56,465,664	99.9	34,336
-	56,500,000	56,465,664	-	56,465,664	99.9	34,336
-	158,581,000	139,938,793	-	139,938,793	88.2	18,642,207
-	155,581,000	139,938,793	-	139,938,793	89.9	15,642,207
-	3,000,000	-	-	-	-	3,000,000
-	16,627,000	15,767,760	-	15,767,760	94.8	859,240
-	3,292,000	3,267,880	-	3,267,880	99.3	24,120
-	3,292,000	3,267,880	-	3,267,880	99.3	24,120
-	3,292,000	3,267,880	-	3,267,880	99.3	24,120
-	13,335,000	12,499,880	-	12,499,880	93.7	835,120
-	13,335,000	12,499,880	-	12,499,880	93.7	835,120
-	1,494,192,000	929,983,236	516,054,136	1,446,037,372	96.8	48,154,628
-	27,440,000	8,509,104	-	8,509,104	31.0	18,930,896
-	21,950,000	3,019,104	-	3,019,104	13.8	18,930,896
-	5,490,000	5,490,000	-	5,490,000	100.0	-
-	5,490,000	5,490,000	-	5,490,000	100.0	-

中央政府前瞻基礎建設計畫

歲出執行結算表

中華民國112年01月01日

經資門併計

科 目				全 部 計 畫 預 算 數			累 計	
款	項	目	節	名 稱 及 編 號	原 預 算 數	預 算 增 減 數	合 計	本 年 度 分 配 數
				5829710000				
				交通支出	13,656,000,000	-	13,656,000,000	1,466,752,000
			3	5829712000				
				水環境建設	104,000,000	-	104,000,000	55,000,000
			1	5829712010				
				水與安全	104,000,000	-	104,000,000	55,000,000
			4	5829713000				
				綠能建設	970,000,000	-	970,000,000	-
			5	5829714000				
				數位建設	460,000,000	-	460,000,000	76,560,000
			1	5829714010				
				基礎建設環境	460,000,000	-	460,000,000	76,560,000
			6	5829715000				
				城鄉建設	12,122,000,000	-	12,122,000,000	1,335,192,000
			1	5829715010				
				改善停車問題	7,300,000,000	-	7,300,000,000	401,649,000
			2	5829715020				
				提升道路品質	4,762,000,000	-	4,762,000,000	926,843,000
			3	5829715030				
				加速推動地方創生	60,000,000	-	60,000,000	6,700,000
				0029810000				
				鐵道局及所屬	23,609,659,000	-	23,609,659,000	5,384,296,000
				5229810000				
				科學支出	135,000,000	-	135,000,000	30,137,000
			1	5229814000				
				數位建設	135,000,000	-	135,000,000	30,137,000
			1	5229814010				
				推廣數位公益服務	135,000,000	-	135,000,000	30,137,000
				5829810000				
				交通支出	23,474,659,000	-	23,474,659,000	5,354,159,000
			2	5829811000				
				軌道建設	22,702,659,000	-	22,702,659,000	5,271,159,000
			1	5829811010				
				臺鐵升級及改善東部服務	6,736,150,000	-	6,736,150,000	1,538,216,000
			2	5829811020				
				鐵路立體化及通勤提速	14,855,850,000	-	14,855,850,000	3,687,394,000
			3	5829811030				
				都市推動捷運	977,900,000	-	977,900,000	9,162,000
			4	5829811040				
				軌道規劃作業	132,759,000	-	132,759,000	36,387,000
			3	5829814000				
				數位建設	256,000,000	-	256,000,000	64,000,000
			1	5829814010				
				基礎建設環境	256,000,000	-	256,000,000	64,000,000

# 第4期特別預算半年結算報告

-本年度

至112年06月30日

單位：新臺幣元

以前年度 分配數餘額	分 配 數 合 計	累 計 執 行 數			占累計分 配數%	已 分 配 尚 未 執 行 數
		實 現 數	預 付 數	合 計		
-	1,466,752,000	921,474,132	516,054,136	1,437,528,268	98.0	29,223,732
-	55,000,000	55,000,000	-	55,000,000	100.0	-
-	55,000,000	55,000,000	-	55,000,000	100.0	-
-	-	-	-	-	-	-
-	76,560,000	76,462,181	-	76,462,181	99.9	97,819
-	76,560,000	76,462,181	-	76,462,181	99.9	97,819
-	1,335,192,000	790,011,951	516,054,136	1,306,066,087	97.8	29,125,913
-	401,649,000	199,190,544	202,458,456	401,649,000	100.0	-
-	926,843,000	588,259,896	311,241,624	899,501,520	97.1	27,341,480
-	6,700,000	2,561,511	2,354,056	4,915,567	73.4	1,784,433
-	5,384,296,000	2,478,538,968	1,226,641,246	3,705,180,214	68.8	1,679,115,786
-	30,137,000	7,502,874	25,200	7,528,074	25.0	22,608,926
-	30,137,000	7,502,874	25,200	7,528,074	25.0	22,608,926
-	30,137,000	7,502,874	25,200	7,528,074	25.0	22,608,926
-	5,354,159,000	2,471,036,094	1,226,616,046	3,697,652,140	69.1	1,656,506,860
-	5,271,159,000	2,389,124,555	1,226,616,046	3,615,740,601	68.6	1,655,418,399
-	1,538,216,000	286,281,204	43,017,220	329,298,424	21.4	1,208,917,576
-	3,687,394,000	2,074,856,671	1,183,598,826	3,258,455,497	88.4	428,938,503
-	9,162,000	-	-	-	-	9,162,000
-	36,387,000	27,986,680	-	27,986,680	76.9	8,400,320
-	64,000,000	64,000,000	-	64,000,000	100.0	-
-	64,000,000	64,000,000	-	64,000,000	100.0	-



中央政府前瞻基礎建設計畫

歲出執行結算表

中華民國112年01月01日

經資門併計

科 目				全 部 計 畫 預 算 數			累 計																	
款	項	目	節	名 稱 及 編 號	原 預 算 數	預 算 增 減 數	合 計	本 年 度 分 配 數																
8	1			5829815000	516,000,000	-	516,000,000	19,000,000																
				城鄉建設																				
				5829815010					516,000,000	-	516,000,000	19,000,000												
				1 推動觀光升級																				
				0030000000									14,000,000	-	14,000,000	-								
				勞動部主管																				
				0030010000													14,000,000	-	14,000,000	-				
				勞動部																				
				6330010000																	14,000,000	-	14,000,000	-
				福利服務支出																				
6330015000	14,000,000	-	14,000,000	-																				
1 城鄉建設																								
6330015010					14,000,000	-	14,000,000	-																
1 公共服務據點整備																								
0048000000									377,908,000	-	377,908,000	48,014,000												
9 原子能委員會主管																								
0048300000													377,908,000	-	377,908,000	48,014,000								
1 核能研究所																								
5248300000																	377,908,000	-	377,908,000	48,014,000				
科學支出																								
5248303000	377,908,000	-	377,908,000	48,014,000																				
1 綠能建設																								
0051000000					6,598,728,000	-	6,598,728,000	1,148,688,000																
10 農業委員會主管																								
0051010000									512,600,000	-	512,600,000	84,310,000												
1 農業委員會																								
5651010000													512,600,000	-	512,600,000	84,310,000								
農業支出																								
5651012000																	96,800,000	-	96,800,000	17,500,000				
1 水環境建設																								
5651012010	96,800,000	-	96,800,000	17,500,000																				
1 水與環境																								
5651013000					83,000,000	-	83,000,000	14,410,000																
2 綠能建設																								
5651014000									252,800,000	-	252,800,000	36,400,000												
3 數位建設																								
5651014010													42,800,000	-	42,800,000	5,000,000								
1 基礎建設環境																								
5651014020																	210,000,000	-	210,000,000	31,400,000				
2 推廣數位公益服務																								
5651015000	80,000,000	-	80,000,000	16,000,000																				
4 城鄉建設																								
5651015010					80,000,000	-	80,000,000	16,000,000																
1 加速推動地方創生																								

# 第4期特別預算半年結算報告

-本年度

至112年06月30日

單位：新臺幣元

以前年度 分配數餘額	分 配 數		累 計 執 行 數			已 分 配 尚 未 執 行 數
	合 計	實 現 數	預 付 數	合 計	占 累 計 分 配 數 %	
-	19,000,000	17,911,539	-	17,911,539	94.3	1,088,461
-	19,000,000	17,911,539	-	17,911,539	94.3	1,088,461
-	-	-	-	-	-	-
-	-	-	-	-	-	-
-	-	-	-	-	-	-
-	-	-	-	-	-	-
-	48,014,000	41,624,937	16,000	41,640,937	86.7	6,373,063
-	48,014,000	41,624,937	16,000	41,640,937	86.7	6,373,063
-	48,014,000	41,624,937	16,000	41,640,937	86.7	6,373,063
-	48,014,000	41,624,937	16,000	41,640,937	86.7	6,373,063
-	1,148,688,000	635,296,449	71,344,430	706,640,879	61.5	442,047,121
-	84,310,000	49,934,362	-	49,934,362	59.2	34,375,638
-	84,310,000	49,934,362	-	49,934,362	59.2	34,375,638
-	17,500,000	8,714,000	-	8,714,000	49.8	8,786,000
-	17,500,000	8,714,000	-	8,714,000	49.8	8,786,000
-	14,410,000	8,992,872	-	8,992,872	62.4	5,417,128
-	36,400,000	32,227,490	-	32,227,490	88.5	4,172,510
-	5,000,000	1,718,490	-	1,718,490	34.4	3,281,510
-	31,400,000	30,509,000	-	30,509,000	97.2	891,000
-	16,000,000	-	-	-	-	16,000,000
-	16,000,000	-	-	-	-	16,000,000

中央政府前瞻基礎建設計畫

歲出執行結算表

中華民國112年01月01日

經資門併計

科 目				全 部 計 畫 預 算 數			累 計	
款	項	目	節	名 稱 及 編 號	原 預 算 數	預 算 增 減 數	合 計	本 年 度 分 配 數
	2			0051020000 林務局	2,690,715,000	-	2,690,715,000	380,555,000
				5651020000 農業支出	2,690,715,000	-	2,690,715,000	380,555,000
		1		5651021000 軌道建設	2,315,952,000	-	2,315,952,000	324,355,000
			1	5651021010 中南部觀光鐵路	2,315,952,000	-	2,315,952,000	324,355,000
			2	5651022000 水環境建設	237,400,000	-	237,400,000	35,040,000
			1	5651022010 水與安全	237,400,000	-	237,400,000	35,040,000
			3	5651023000 綠能建設	57,363,000	-	57,363,000	13,660,000
			4	5651025000 城鄉建設	80,000,000	-	80,000,000	7,500,000
			1	5651025010 加速推動地方創生	80,000,000	-	80,000,000	7,500,000
	3			0051030000 水土保持局	1,328,900,000	-	1,328,900,000	190,000,000
				5651030000 農業支出	1,328,900,000	-	1,328,900,000	190,000,000
			1	5651032000 水環境建設	1,229,000,000	-	1,229,000,000	155,000,000
			1	5651032010 水與安全	1,229,000,000	-	1,229,000,000	155,000,000
			2	5651035000 城鄉建設	99,900,000	-	99,900,000	35,000,000
			1	5651035010 加速推動地方創生	99,900,000	-	99,900,000	35,000,000
	4			0051040000 農業試驗所	183,843,000	-	183,843,000	27,410,000
				5651040000 農業支出	183,843,000	-	183,843,000	27,410,000
			1	5651043000 綠能建設	145,688,000	-	145,688,000	23,872,000
			2	5651044000 數位建設	38,155,000	-	38,155,000	3,538,000
			1	5651044010 建構開放政府及智慧城鄉服務	6,948,000	-	6,948,000	719,000
			2	5651044020 基礎建設環境	15,896,000	-	15,896,000	1,974,000

# 第4期特別預算半年結算報告

-本年度

至112年06月30日

單位：新臺幣元

以前年度 分配數餘額	分 配 數 合 計	累 計 執 行			占累計分 配數%	已分配尚未 執行數
		實 現 數	預 付 數	合 計		
-	380,555,000	87,420,506	44,671	87,465,177	23.0	293,089,823
-	380,555,000	87,420,506	44,671	87,465,177	23.0	293,089,823
-	324,355,000	71,020,838	-	71,020,838	21.9	253,334,162
-	324,355,000	71,020,838	-	71,020,838	21.9	253,334,162
-	35,040,000	14,399,668	44,671	14,444,339	41.2	20,595,661
-	35,040,000	14,399,668	44,671	14,444,339	41.2	20,595,661
-	13,660,000	2,000,000	-	2,000,000	14.6	11,660,000
-	7,500,000	-	-	-	-	7,500,000
-	7,500,000	-	-	-	-	7,500,000
-	190,000,000	85,953,803	70,599,759	156,553,562	82.4	33,446,438
-	190,000,000	85,953,803	70,599,759	156,553,562	82.4	33,446,438
-	155,000,000	84,281,453	68,129,759	152,411,212	98.3	2,588,788
-	155,000,000	84,281,453	68,129,759	152,411,212	98.3	2,588,788
-	35,000,000	1,672,350	2,470,000	4,142,350	11.8	30,857,650
-	35,000,000	1,672,350	2,470,000	4,142,350	11.8	30,857,650
-	27,410,000	16,311,766	-	16,311,766	59.5	11,098,234
-	27,410,000	16,311,766	-	16,311,766	59.5	11,098,234
-	23,872,000	13,840,741	-	13,840,741	58.0	10,031,259
-	3,538,000	2,471,025	-	2,471,025	69.8	1,066,975
-	719,000	597,222	-	597,222	83.1	121,778
-	1,974,000	1,051,026	-	1,051,026	53.2	922,974

中央政府前瞻基礎建設計畫

歲出執行結算表

中華民國112年01月01日

經資門併計

科 目				全 部 計 畫 預 算 數	累 計			
款	項	目	節	名 稱 及 編 號	原 預 算 數	預 算 增 減 數	合 計	本 年 度 分 配 數
			3	5651044030 推廣數位公益服務	15,311,000	-	15,311,000	845,000
5				0051050000 林業試驗所	105,220,000	-	105,220,000	40,077,000
				5651050000 農業支出	105,220,000	-	105,220,000	40,077,000
		1		5651053000 綠能建設	105,220,000	-	105,220,000	40,077,000
6				0051060000 水產試驗所	70,045,000	-	70,045,000	15,665,000
				5651060000 農業支出	70,045,000	-	70,045,000	15,665,000
		1		5651063000 綠能建設	70,045,000	-	70,045,000	15,665,000
7				0051070000 畜產試驗所	5,182,000	-	5,182,000	440,000
				5651070000 農業支出	5,182,000	-	5,182,000	440,000
		1		5651074000 數位建設	5,182,000	-	5,182,000	440,000
			1	5651074010 推廣數位公益服務	5,182,000	-	5,182,000	440,000
8				0051090000 農業藥物毒物試驗所	5,247,000	-	5,247,000	1,200,000
				5651090000 農業支出	5,247,000	-	5,247,000	1,200,000
		1		5651093000 綠能建設	5,247,000	-	5,247,000	1,200,000
9				0051110000 茶業改良場	7,919,000	-	7,919,000	1,900,000
				5651110000 農業支出	7,919,000	-	7,919,000	1,900,000
		1		5651113000 綠能建設	7,919,000	-	7,919,000	1,900,000
10				0051130000 桃園區農業改良場	19,813,000	-	19,813,000	5,210,000
				5651130000 農業支出	19,813,000	-	19,813,000	5,210,000
		1		5651133000 綠能建設	7,875,000	-	7,875,000	1,680,000
		2		5651134000 數位建設	11,938,000	-	11,938,000	3,530,000

# 第4期特別預算半年結算報告

-本年度

至112年06月30日

單位：新臺幣元

以前年度 分配數餘額	分 配 數 合 計	累 計 執 行			占累計分 配數%	已分配尚未 執行數
		實 現 數	預 付 數	合 計		
-	845,000	822,777	-	822,777	97.4	22,223
-	40,077,000	18,726,873	-	18,726,873	46.7	21,350,127
-	40,077,000	18,726,873	-	18,726,873	46.7	21,350,127
-	40,077,000	18,726,873	-	18,726,873	46.7	21,350,127
-	15,665,000	7,275,097	700,000	7,975,097	50.9	7,689,903
-	15,665,000	7,275,097	700,000	7,975,097	50.9	7,689,903
-	15,665,000	7,275,097	700,000	7,975,097	50.9	7,689,903
-	440,000	428,953	-	428,953	97.5	11,047
-	440,000	428,953	-	428,953	97.5	11,047
-	440,000	428,953	-	428,953	97.5	11,047
-	440,000	428,953	-	428,953	97.5	11,047
-	1,200,000	1,143,445	-	1,143,445	95.3	56,555
-	1,200,000	1,143,445	-	1,143,445	95.3	56,555
-	1,200,000	1,143,445	-	1,143,445	95.3	56,555
-	1,900,000	1,259,213	-	1,259,213	66.3	640,787
-	1,900,000	1,259,213	-	1,259,213	66.3	640,787
-	1,900,000	1,259,213	-	1,259,213	66.3	640,787
-	5,210,000	4,911,983	-	4,911,983	94.3	298,017
-	5,210,000	4,911,983	-	4,911,983	94.3	298,017
-	1,680,000	1,611,744	-	1,611,744	95.9	68,256
-	3,530,000	3,300,239	-	3,300,239	93.5	229,761

中央政府前瞻基礎建設計畫

歲出執行結算表

中華民國112年01月01日

經資門併計

科 目				全 部 計 畫 預 算 數			累 計
款	項	目	節 名 稱 及 編 號	原 預 算 數	預 算 增 減 數	合 計	本 年 度 分 配 數
			5651134010				
		1	建構開放政府及智慧城鄉服務	8,944,000	-	8,944,000	2,980,000
			5651134020				
		2	推廣數位公益服務	2,994,000	-	2,994,000	550,000
11			0051140000 苗栗區農業改良場	2,802,000	-	2,802,000	725,000
			5651140000 農業支出	2,802,000	-	2,802,000	725,000
		1	5651143000 綠能建設	2,802,000	-	2,802,000	725,000
12			0051150000 臺中區農業改良場	11,213,000	-	11,213,000	1,870,000
			5651150000 農業支出	11,213,000	-	11,213,000	1,870,000
		1	5651153000 綠能建設	5,247,000	-	5,247,000	1,200,000
		2	5651154000 數位建設	5,966,000	-	5,966,000	670,000
13		1	5651154010 推廣數位公益服務	5,966,000	-	5,966,000	670,000
			0051160000 臺南區農業改良場	11,568,000	-	11,568,000	4,035,000
			5651160000 農業支出	11,568,000	-	11,568,000	4,035,000
		1	5651163000 綠能建設	11,568,000	-	11,568,000	4,035,000
14			0051170000 高雄區農業改良場	10,038,000	-	10,038,000	2,741,000
			5651170000 農業支出	10,038,000	-	10,038,000	2,741,000
		1	5651173000 綠能建設	3,495,000	-	3,495,000	850,000
		2	5651174000 數位建設	6,543,000	-	6,543,000	1,891,000
15		1	5651174010 推廣數位公益服務	6,543,000	-	6,543,000	1,891,000
			0051180000 花蓮區農業改良場	8,750,000	-	8,750,000	2,400,000
			5651180000 農業支出	8,750,000	-	8,750,000	2,400,000
		1	5651183000 綠能建設	8,750,000	-	8,750,000	2,400,000

# 第4期特別預算半年結算報告

-本年度

至112年06月30日

單位：新臺幣元

以前年度 分配數餘額	分 配 數 合 計	累 計 執 行			占累計分 配數%	已分配尚未 執行數
		實 現 數	預 付 數	合 計		
-	2,980,000	2,782,739	-	2,782,739	93.4	197,261
-	550,000	517,500	-	517,500	94.1	32,500
-	725,000	609,698	-	609,698	84.1	115,302
-	725,000	609,698	-	609,698	84.1	115,302
-	725,000	609,698	-	609,698	84.1	115,302
-	1,870,000	1,864,900	-	1,864,900	99.7	5,100
-	1,870,000	1,864,900	-	1,864,900	99.7	5,100
-	1,200,000	1,198,721	-	1,198,721	99.9	1,279
-	670,000	666,179	-	666,179	99.4	3,821
-	670,000	666,179	-	666,179	99.4	3,821
-	4,035,000	3,908,977	-	3,908,977	96.9	126,023
-	4,035,000	3,908,977	-	3,908,977	96.9	126,023
-	4,035,000	3,908,977	-	3,908,977	96.9	126,023
-	2,741,000	2,542,994	-	2,542,994	92.8	198,006
-	2,741,000	2,542,994	-	2,542,994	92.8	198,006
-	850,000	808,838	-	808,838	95.2	41,162
-	1,891,000	1,734,156	-	1,734,156	91.7	156,844
-	1,891,000	1,734,156	-	1,734,156	91.7	156,844
-	2,400,000	734,260	-	734,260	30.6	1,665,740
-	2,400,000	734,260	-	734,260	30.6	1,665,740
-	2,400,000	734,260	-	734,260	30.6	1,665,740



中央政府前瞻基礎建設計畫

歲出執行結算表

中華民國112年01月01日

經資門併計

科 目				全 部 計 畫 預 算 數			累 計	
款	項	目	節	名 稱 及 編 號	原 預 算 數	預 算 增 減 數	合 計	本 年 度 分 配 數
16				0051190000	2,623,000	-	2,623,000	700,000
				臺東區農業改良場				
				5651190000	2,623,000	-	2,623,000	700,000
				農業支出				
			1	5651193000	2,623,000	-	2,623,000	700,000
				綠能建設				
17				0051200000	648,500,000	-	648,500,000	192,650,000
				漁業署及所屬				
				5651200000	648,500,000	-	648,500,000	192,650,000
				農業支出				
			1	5651202000	531,700,000	-	531,700,000	154,250,000
				水環境建設				
			1	5651202010	382,066,000	-	382,066,000	98,200,000
				水與安全				
			2	5651202020	149,634,000	-	149,634,000	56,050,000
				水與環境				
			2	5651203000	98,000,000	-	98,000,000	32,750,000
				綠能建設				
			3	5651204000	18,800,000	-	18,800,000	5,650,000
				數位建設				
			1	5651204010	18,800,000	-	18,800,000	5,650,000
				推廣數位公益服務				
18				0051500000	29,871,000	-	29,871,000	4,500,000
				動植物防疫檢疫局及所屬				
				5651500000	29,871,000	-	29,871,000	4,500,000
				農業支出				
			1	5651504000	29,871,000	-	29,871,000	4,500,000
				數位建設				
			1	5651504010	29,871,000	-	29,871,000	4,500,000
				推廣數位公益服務				
19				0051700000	252,879,000	-	252,879,000	37,100,000
				農糧署及所屬				
				5651700000	252,879,000	-	252,879,000	37,100,000
				農業支出				
			1	5651703000	153,479,000	-	153,479,000	30,000,000
				綠能建設				
			2	5651705000	99,400,000	-	99,400,000	7,100,000
				城鄉建設				
			1	5651705010	99,400,000	-	99,400,000	7,100,000
				加速推動地方創生				
20				0051800000	691,000,000	-	691,000,000	155,200,000
				農田水利署				
				5651800000	691,000,000	-	691,000,000	155,200,000
				農業支出				

# 第4期特別預算半年結算報告

-本年度

至112年06月30日

單位：新臺幣元

以前年度 分配數餘額	分 配 數 合 計	累 計 執 行			占累計分 配數%	已分配尚未 執行數
		實 現 數	預 付 數	合 計		
-	700,000	632,557	-	632,557	90.4	67,443
-	700,000	632,557	-	632,557	90.4	67,443
-	700,000	632,557	-	632,557	90.4	67,443
-	192,650,000	172,238,024	-	172,238,024	89.4	20,411,976
-	192,650,000	172,238,024	-	172,238,024	89.4	20,411,976
-	154,250,000	141,518,024	-	141,518,024	91.7	12,731,976
-	98,200,000	94,652,587	-	94,652,587	96.4	3,547,413
-	56,050,000	46,865,437	-	46,865,437	83.6	9,184,563
-	32,750,000	25,080,000	-	25,080,000	76.6	7,670,000
-	5,650,000	5,640,000	-	5,640,000	99.8	10,000
-	5,650,000	5,640,000	-	5,640,000	99.8	10,000
-	4,500,000	1,739,416	-	1,739,416	38.7	2,760,584
-	4,500,000	1,739,416	-	1,739,416	38.7	2,760,584
-	4,500,000	1,739,416	-	1,739,416	38.7	2,760,584
-	4,500,000	1,739,416	-	1,739,416	38.7	2,760,584
-	37,100,000	28,210,434	-	28,210,434	76.0	8,889,566
-	37,100,000	28,210,434	-	28,210,434	76.0	8,889,566
-	30,000,000	28,196,376	-	28,196,376	94.0	1,803,624
-	7,100,000	14,058	-	14,058	0.2	7,085,942
-	7,100,000	14,058	-	14,058	0.2	7,085,942
-	155,200,000	149,449,188	-	149,449,188	96.3	5,750,812
-	155,200,000	149,449,188	-	149,449,188	96.3	5,750,812

中央政府前瞻基礎建設計畫

歲出執行結算表

中華民國112年01月01日

經資門併計

科 目				全 部 計 畫 預 算 數			累 計																																									
款	項	目	節	名 稱 及 編 號	原 預 算 數	預 算 增 減 數	合 計	本 年 度 分 配 數																																								
11	1			5651802000	651,400,000	-	651,400,000	149,500,000																																								
				水環境建設																																												
				5651802010					651,400,000	-	651,400,000	149,500,000																																				
				水與安全																																												
				5651804000									39,600,000	-	39,600,000	5,700,000																																
				數位建設																																												
				5651804010													39,600,000	-	39,600,000	5,700,000																												
				建構開放政府及智慧城市鄉服務																																												
				0057000000																	4,484,210,000	-	4,484,210,000	648,017,000																								
				衛生福利部主管																																												
				0057010000																					1,045,881,000	-	1,045,881,000	141,446,000																				
				衛生福利部																																												
				6557010000																									1,045,881,000	-	1,045,881,000	141,446,000																
				醫療保健支出																																												
				6557014000																													327,434,000	-	327,434,000	55,728,000												
				數位建設																																												
				6557014010																																	327,434,000	-	327,434,000	55,728,000								
				推廣數位公益服務																																												
				6557015000																																					718,447,000	-	718,447,000	85,718,000				
				城鄉建設																																												
				6557015010																																									658,047,000	-	658,047,000	85,718,000
				公共服務據點整備																																												
				6557015020																																												
加速推動地方創生																																																
0057150000	1,441,010,000	-	1,441,010,000	150,001,000																																												
食品藥物管理署																																																
6557150000					1,441,010,000	-	1,441,010,000	150,001,000																																								
醫療保健支出																																																
6557157000									1,441,010,000	-	1,441,010,000	150,001,000																																				
食品安全建設																																																
0057250000													12,566,000	-	12,566,000	1,893,000																																
中央健康保險署																																																
6557250000																	12,566,000	-	12,566,000	1,893,000																												
醫療保健支出																																																
6557254000																					12,566,000	-	12,566,000	1,893,000																								
數位建設																																																
6557254010																									12,566,000	-	12,566,000	1,893,000																				
推廣數位公益服務																																																
0057300000																													287,757,000	-	287,757,000	30,000,000																
國民健康署																																																
6557300000																																	287,757,000	-	287,757,000	30,000,000												
醫療保健支出																																																

# 第4期特別預算半年結算報告

-本年度

至112年06月30日

單位：新臺幣元

以前年度 分配數餘額	分 配 數 合 計	累 計 執 行			占累計分 配數%	已分配尚未 執行數
		實 現 數	預 付 數	合 計		
-	149,500,000	149,449,188	-	149,449,188	100.0	50,812
-	149,500,000	149,449,188	-	149,449,188	100.0	50,812
-	5,700,000	-	-	-	-	5,700,000
-	5,700,000	-	-	-	-	5,700,000
-	648,017,000	208,228,705	109,379,872	317,608,577	49.0	330,408,423
-	141,446,000	32,761,201	-	32,761,201	23.2	108,684,799
-	141,446,000	32,761,201	-	32,761,201	23.2	108,684,799
-	55,728,000	30,536,201	-	30,536,201	54.8	25,191,799
-	55,728,000	30,536,201	-	30,536,201	54.8	25,191,799
-	85,718,000	2,225,000	-	2,225,000	2.6	83,493,000
-	85,718,000	2,225,000	-	2,225,000	2.6	83,493,000
-	-	-	-	-	-	-
-	150,001,000	38,114,274	100,000,000	138,114,274	92.1	11,886,726
-	150,001,000	38,114,274	100,000,000	138,114,274	92.1	11,886,726
-	150,001,000	38,114,274	100,000,000	138,114,274	92.1	11,886,726
-	1,893,000	5,500	-	5,500	0.3	1,887,500
-	1,893,000	5,500	-	5,500	0.3	1,887,500
-	1,893,000	5,500	-	5,500	0.3	1,887,500
-	1,893,000	5,500	-	5,500	0.3	1,887,500
-	30,000,000	2,400,000	9,379,872	11,779,872	39.3	18,220,128
-	30,000,000	2,400,000	9,379,872	11,779,872	39.3	18,220,128

中央政府前瞻基礎建設計畫

歲出執行結算表

中華民國112年01月01日

經資門併計

科 目				全 部 計 畫 預 算 數			累 計																	
款	項	目	節	名 稱 及 編 號	原 預 算 數	預 算 增 減 數	合 計	本 年 度 分 配 數																
12	5	1		6557305000	287,757,000	-	287,757,000	30,000,000																
				城鄉建設																				
				6557305010					287,757,000	-	287,757,000	30,000,000												
				公共服務據點整備																				
				0057350000									1,696,996,000	-	1,696,996,000	324,677,000								
				社會及家庭署																				
				6357350000													1,696,996,000	-	1,696,996,000	324,677,000				
				福利服務支出																				
				6357355000																	307,396,000	-	307,396,000	19,200,000
				城鄉建設																				
				6357355010																				
	公共服務據點整備																							
	6357355020	39,600,000	-	39,600,000	-																			
	加速推動地方創生																							
	6357356000					1,389,600,000	-	1,389,600,000	305,477,000															
	因應少子化友善育兒空間建設																							
	0060000000									1,152,356,000	-	1,152,356,000	134,495,000											
	環境保護署主管																							
	0060010000													1,152,356,000	-	1,152,356,000	134,495,000							
	環境保護署																							
	7160010000																	1,152,356,000	-	1,152,356,000	134,495,000			
	環境保護支出																							
	7160012000																					199,000,000	-	199,000,000
水環境建設																								
7160012010	199,000,000	-	199,000,000	47,813,000																				
水與環境																								
7160013000					530,000,000	-	530,000,000	3,000,000																
綠能建設																								
7160014000									397,156,000	-	397,156,000	83,682,000												
數位建設																								
7160014010													397,156,000	-	397,156,000	83,682,000								
建構開放政府及智慧城鄉服務																								
7160015000																	26,200,000	-	26,200,000	-				
城鄉建設																								
7160015010																					26,200,000	-	26,200,000	-
公共服務據點整備																								
0061000000	5,512,740,000	-	5,512,740,000	1,078,576,000																				
文化部主管																								
0061010000					3,551,165,000	-	3,551,165,000	721,508,000																
文化部																								
5361010000									3,551,165,000	-	3,551,165,000	721,508,000												
文化支出																								

# 第4期特別預算半年結算報告

-本年度

至112年06月30日

單位：新臺幣元

以前年度 分配數餘額	分 配 數 合 計	累 計 執 行			占累計分 配數%	已分配尚未 執行數
		實 現 數	預 付 數	合 計		
-	30,000,000	2,400,000	9,379,872	11,779,872	39.3	18,220,128
-	30,000,000	2,400,000	9,379,872	11,779,872	39.3	18,220,128
-	324,677,000	134,947,730	-	134,947,730	41.6	189,729,270
-	324,677,000	134,947,730	-	134,947,730	41.6	189,729,270
-	19,200,000	19,200,000	-	19,200,000	100.0	-
-	19,200,000	19,200,000	-	19,200,000	100.0	-
-	-	-	-	-	-	-
-	305,477,000	115,747,730	-	115,747,730	37.9	189,729,270
-	134,495,000	65,954,563	59,494,578	125,449,141	93.3	9,045,859
-	134,495,000	65,954,563	59,494,578	125,449,141	93.3	9,045,859
-	134,495,000	65,954,563	59,494,578	125,449,141	93.3	9,045,859
-	47,813,000	44,180,460	-	44,180,460	92.4	3,632,540
-	47,813,000	44,180,460	-	44,180,460	92.4	3,632,540
-	3,000,000	-	-	-	-	3,000,000
-	83,682,000	21,774,103	59,494,578	81,268,681	97.1	2,413,319
-	83,682,000	21,774,103	59,494,578	81,268,681	97.1	2,413,319
-	-	-	-	-	-	-
-	-	-	-	-	-	-
-	1,078,576,000	642,759,578	119,665,536	762,425,114	70.7	316,150,886
-	721,508,000	384,424,335	62,434,119	446,858,454	61.9	274,649,546
-	721,508,000	384,424,335	62,434,119	446,858,454	61.9	274,649,546

中央政府前瞻基礎建設計畫

歲出執行結算表

中華民國112年01月01日

經資門併計

科 目				全 部 計 畫 預 算 數			累 計	
款	項	目	節	名 稱 及 編 號	原 預 算 數	預 算 增 減 數	合 計	本 年 度 分 配 數
			1	5361014000 數位建設	1,363,560,000	-	1,363,560,000	252,000,000
			1	5361014020 基礎建設環境	15,560,000	-	15,560,000	1,600,000
			2	5361014030 推廣數位公益服務	1,348,000,000	-	1,348,000,000	250,400,000
			2	5361015000 城鄉建設	2,187,605,000	-	2,187,605,000	469,508,000
			1	5361015010 文化生活圈建設	2,022,000,000	-	2,022,000,000	428,758,000
			2	5361015020 加速推動地方創生	165,605,000	-	165,605,000	40,750,000
	2			0061100000 文化資產局	1,569,130,000	-	1,569,130,000	283,984,000
				5361100000 文化支出	1,569,130,000	-	1,569,130,000	283,984,000
			1	5361105000 城鄉建設	1,569,130,000	-	1,569,130,000	283,984,000
			1	5361105010 文化生活圈建設	1,497,160,000	-	1,497,160,000	264,899,000
			2	5361105020 加速推動地方創生	71,970,000	-	71,970,000	19,085,000
	3			0061400000 國立臺灣美術館及所屬	69,460,000	-	69,460,000	8,296,000
				5361400000 文化支出	69,460,000	-	69,460,000	8,296,000
			1	5361404000 數位建設	29,700,000	-	29,700,000	1,792,000
			1	5361404010 推廣數位公益服務	29,700,000	-	29,700,000	1,792,000
			2	5361405000 城鄉建設	39,760,000	-	39,760,000	6,504,000
			1	5361405010 加速推動地方創生	39,760,000	-	39,760,000	6,504,000
	4			0061700000 國立臺灣史前文化博物館	49,876,000	-	49,876,000	6,100,000
				5361700000 文化支出	49,876,000	-	49,876,000	6,100,000
			1	5361705000 城鄉建設	49,876,000	-	49,876,000	6,100,000
			1	5361705010 文化生活圈建設	49,876,000	-	49,876,000	6,100,000
	5			0061810000 國立臺灣歷史博物館	258,109,000	-	258,109,000	50,488,000

# 第4期特別預算半年結算報告

-本年度

至112年06月30日

單位：新臺幣元

以前年度 分配數餘額	分 配 數 合 計	累 計 執 行			占累計分 配數%	已分配尚未 執行數
		實 現 數	預 付 數	合 計		
-	252,000,000	53,599,281	12,190,000	65,789,281	26.1	186,210,719
-	1,600,000	1,600,000	-	1,600,000	100.0	-
-	250,400,000	51,999,281	12,190,000	64,189,281	25.6	186,210,719
-	469,508,000	330,825,054	50,244,119	381,069,173	81.2	88,438,827
-	428,758,000	313,470,595	39,881,609	353,352,204	82.4	75,405,796
-	40,750,000	17,354,459	10,362,510	27,716,969	68.0	13,033,031
-	283,984,000	236,380,646	24,649,095	261,029,741	91.9	22,954,259
-	283,984,000	236,380,646	24,649,095	261,029,741	91.9	22,954,259
-	283,984,000	236,380,646	24,649,095	261,029,741	91.9	22,954,259
-	264,899,000	219,504,046	23,483,595	242,987,641	91.7	21,911,359
-	19,085,000	16,876,600	1,165,500	18,042,100	94.5	1,042,900
-	8,296,000	1,296,400	165,462	1,461,862	17.6	6,834,138
-	8,296,000	1,296,400	165,462	1,461,862	17.6	6,834,138
-	1,792,000	734,750	-	734,750	41.0	1,057,250
-	1,792,000	734,750	-	734,750	41.0	1,057,250
-	6,504,000	561,650	165,462	727,112	11.2	5,776,888
-	6,504,000	561,650	165,462	727,112	11.2	5,776,888
-	6,100,000	4,480,504	-	4,480,504	73.5	1,619,496
-	6,100,000	4,480,504	-	4,480,504	73.5	1,619,496
-	6,100,000	4,480,504	-	4,480,504	73.5	1,619,496
-	6,100,000	4,480,504	-	4,480,504	73.5	1,619,496
-	50,488,000	9,577,693	32,416,860	41,994,553	83.2	8,493,447



中央政府前瞻基礎建設計畫

歲出執行結算表

中華民國112年01月01日

經資門併計

科 目				全 部 計 畫 預 算 數			累 計	
款	項	目	節	名 稱 及 編 號	原 預 算 數	預 算 增 減 數	合 計	本 年 度 分 配 數
14	6			5361810000	258,109,000	-	258,109,000	50,488,000
				文化支出				
				5361814000	258,109,000	-	258,109,000	50,488,000
				數位建設				
				5361814010	258,109,000	-	258,109,000	50,488,000
				發展數位文創普及高畫質服務				
				0061820000	15,000,000	-	15,000,000	8,200,000
				國立臺灣文學館				
				5361820000	15,000,000	-	15,000,000	8,200,000
				文化支出				
	5361825000	15,000,000	-	15,000,000	8,200,000			
	城鄉建設							
	5361825010	15,000,000	-	15,000,000	8,200,000			
	文化生活圈建設							
	0062000000	15,867,464,000	-	15,867,464,000	1,605,695,000			
	數位發展部主管							
	0062010000	8,913,380,000	-	8,913,380,000	326,118,000			
	數位發展部							
	5262010000	8,913,380,000	-	8,913,380,000	326,118,000			
	科學支出							
5262014000	8,913,380,000	-	8,913,380,000	326,118,000				
數位建設								
5262014010	597,380,000	-	597,380,000	24,375,000				
基礎建設環境								
5262014020	7,406,000,000	-	7,406,000,000	300,543,000				
5G基礎公共建設								
5262014030	910,000,000	-	910,000,000	1,200,000				
縮短5G偏鄉數位落差								
0062100000	1,570,000,000	-	1,570,000,000	232,474,000				
資通安全署								
5262100000	1,570,000,000	-	1,570,000,000	232,474,000				
科學支出								
5262104000	1,570,000,000	-	1,570,000,000	232,474,000				
數位建設								
5262104010	1,570,000,000	-	1,570,000,000	232,474,000				
基礎建設環境								
0062200000	5,384,084,000	-	5,384,084,000	1,047,103,000				
數位產業署								
5262200000	5,384,084,000	-	5,384,084,000	1,047,103,000				
科學支出								
5262204000	5,253,760,000	-	5,253,760,000	1,008,948,000				
數位建設								

# 第4期特別預算半年結算報告

-本年度

至112年06月30日

單位：新臺幣元

以前年度 分配數餘額	分 配 數 合 計	累 計 執 行 數			占累計分 配數%	已 分 配 尚 未 執 行 數
		實 現 數	預 付 數	合 計		
-	50,488,000	9,577,693	32,416,860	41,994,553	83.2	8,493,447
-	50,488,000	9,577,693	32,416,860	41,994,553	83.2	8,493,447
-	50,488,000	9,577,693	32,416,860	41,994,553	83.2	8,493,447
-	8,200,000	6,600,000	-	6,600,000	80.5	1,600,000
-	8,200,000	6,600,000	-	6,600,000	80.5	1,600,000
-	8,200,000	6,600,000	-	6,600,000	80.5	1,600,000
-	8,200,000	6,600,000	-	6,600,000	80.5	1,600,000
-	1,605,695,000	1,303,149,548	123,520,000	1,426,669,548	88.9	179,025,452
-	326,118,000	296,213,648	-	296,213,648	90.8	29,904,352
-	326,118,000	296,213,648	-	296,213,648	90.8	29,904,352
-	326,118,000	296,213,648	-	296,213,648	90.8	29,904,352
-	24,375,000	13,300,000	-	13,300,000	54.6	11,075,000
-	300,543,000	282,703,237	-	282,703,237	94.1	17,839,763
-	1,200,000	210,411	-	210,411	17.5	989,589
-	232,474,000	-	98,400,000	98,400,000	42.3	134,074,000
-	232,474,000	-	98,400,000	98,400,000	42.3	134,074,000
-	232,474,000	-	98,400,000	98,400,000	42.3	134,074,000
-	232,474,000	-	98,400,000	98,400,000	42.3	134,074,000
-	1,047,103,000	1,006,935,900	25,120,000	1,032,055,900	98.6	15,047,100
-	1,047,103,000	1,006,935,900	25,120,000	1,032,055,900	98.6	15,047,100
-	1,008,948,000	970,148,900	23,820,000	993,968,900	98.5	14,979,100

中央政府前瞻基礎建設計畫

歲出執行結算表

中華民國112年01月01日

經資門併計

科 目				全 部 計 畫 預 算 數			累 計																																					
款	項	目	節	名 稱 及 編 號	原 預 算 數	預 算 增 減 數	合 計	本 年 度 分 配 數																																				
15	1			5262204010	1,078,000,000	-	1,078,000,000	192,996,000																																				
				1 建構開放政府及智慧城鄉服務																																								
				5262204020					2,852,700,000	-	2,852,700,000	578,562,000																																
				2 產業數位轉型																																								
				5262204030									476,760,000	-	476,760,000	101,600,000																												
				3 數位人才淬煉																																								
				5262204040													229,300,000	-	229,300,000	71,790,000																								
				4 5G基礎公共建設																																								
				5262204050																	617,000,000	-	617,000,000	64,000,000																				
				5 推廣數位公益服務																																								
				5262208000																					130,324,000	-	130,324,000	38,155,000																
				2 人才培育促進就業建設																																								
				0065000000																									5,400,000,000	-	5,400,000,000	887,428,000												
				國家科學及技術委員會主管																																								
				0065010000																													5,400,000,000	-	5,400,000,000	887,428,000								
				國家科學及技術委員會																																								
				5265010000																																	5,400,000,000	-	5,400,000,000	887,428,000				
				科學支出																																								
				5265013000																																					270,000,000	-	270,000,000	1,000,000
				1 綠能建設																																								
5265014000	3,465,000,000	-	3,465,000,000	456,576,000																																								
2 數位建設																																												
5265014010					510,000,000	-	510,000,000	36,080,000																																				
1 建構開放政府及智慧城鄉服務																																												
5265014020									1,069,000,000	-	1,069,000,000	149,770,000																																
2 基礎建設環境																																												
5265014030													918,000,000	-	918,000,000	182,731,000																												
3 產業數位轉型																																												
5265014040																	150,000,000	-	150,000,000	37,500,000																								
4 數位人才淬煉																																												
5265014050																					818,000,000	-	818,000,000	50,495,000																				
5 5G基礎公共建設																																												
5265018000																									1,665,000,000	-	1,665,000,000	429,852,000																
3 人才培育促進就業建設																																												

# 第4期特別預算半年結算報告

-本年度

至112年06月30日

單位：新臺幣元

以前年度 分配數餘額	分 配 數 合 計	累 計 執 行 數			占累計分 配數%	已 分 配 尚 未 執 行 數
		實 現 數	預 付 數	合 計		
-	192,996,000	192,146,000	340,000	192,486,000	99.7	510,000
-	578,562,000	546,065,900	21,080,000	567,145,900	98.0	11,416,100
-	101,600,000	99,147,000	2,400,000	101,547,000	99.9	53,000
-	71,790,000	68,790,000	-	68,790,000	95.8	3,000,000
-	64,000,000	64,000,000	-	64,000,000	100.0	-
-	38,155,000	36,787,000	1,300,000	38,087,000	99.8	68,000
-	887,428,000	850,794,309	36,633,691	887,428,000	100.0	-
-	887,428,000	850,794,309	36,633,691	887,428,000	100.0	-
-	887,428,000	850,794,309	36,633,691	887,428,000	100.0	-
-	1,000,000	1,000,000	-	1,000,000	100.0	-
-	456,576,000	419,942,309	36,633,691	456,576,000	100.0	-
-	36,080,000	35,197,949	882,051	36,080,000	100.0	-
-	149,770,000	149,770,000	-	149,770,000	100.0	-
-	182,731,000	165,034,430	17,696,570	182,731,000	100.0	-
-	37,500,000	37,500,000	-	37,500,000	100.0	-
-	50,495,000	32,439,930	18,055,070	50,495,000	100.0	-
-	429,852,000	429,852,000	-	429,852,000	100.0	-

中央政府前瞻基礎建設計畫  
 融資調度執行結算表  
 中華民國112年01月01日

項 目	全 部 計 畫 預 算 數			累
	原 預 算 數	預 算 增 減 數	合 計	本 年 度 分 配 數
合 計	209,832,555,000	-	209,832,555,000	104,287,156,000
債務之舉借	209,832,555,000	-	209,832,555,000	104,287,156,000

第4期特別預算半年結算報告  
-本年度

至112年06月30日

單位：新臺幣元

計 分 配 數		累 計 執 行 數	已 分 配 尚 未 執 行 數
以 前 年 度 分 配 數 餘 額	合 計		
-	104,287,156,000	-	104,287,156,000
-	104,287,156,000	-	104,287,156,000

中央政府疫後強化經濟與社會韌性及全  
歲出執行結算表

經資門併計

中華民國112年01月01日

科 目				全 部 計 畫 預 算 數			累 計	
款	項	目	節	名 稱 及 編 號	原 預 算 數	預 算 增 減 數	合 計	本 年 度 分 配 數
				合 計	379,880,000,000	-	379,880,000,000	238,872,001,000
1				0008000000 內政部主管	16,500,000,000	-	16,500,000,000	8,250,000,000
	1			0008110000 營建署及所屬	16,500,000,000	-	16,500,000,000	8,250,000,000
				5708110000 工業支出	16,500,000,000	-	16,500,000,000	8,250,000,000
			1	5708110200 減輕居住負擔及提高居住品質	16,500,000,000	-	16,500,000,000	8,250,000,000
2				0017000000 財政部主管	141,646,412,000	-	141,646,412,000	141,391,691,000
	1			0017100000 國庫署	141,646,412,000	-	141,646,412,000	141,391,691,000
				5917100000 其他經濟服務支出	141,646,412,000	-	141,646,412,000	141,391,691,000
			1	5917101000 普發現金	141,646,412,000	-	141,646,412,000	141,391,691,000
3				0020000000 教育部主管	22,000,000,000	-	22,000,000,000	14,503,300,000
	1			0020010000 教育部	22,000,000,000	-	22,000,000,000	14,503,300,000
				5920010000 其他經濟服務支出	22,000,000,000	-	22,000,000,000	14,503,300,000
			1	5920010800 減輕就學貸款人之負擔	22,000,000,000	-	22,000,000,000	14,503,300,000
4				0026000000 經濟部主管	81,689,800,000	-	81,689,800,000	51,447,225,000
	1			0026010000 經濟部	51,298,000,000	-	51,298,000,000	50,112,330,000
				5926010000 其他經濟服務支出	51,298,000,000	-	51,298,000,000	50,112,330,000
			1	5926010100 挹注全民健康保險基金、勞工保險基金及台灣電力股份有限公司	50,000,000,000	-	50,000,000,000	50,000,000,000
			1	5926010101 挹注台灣電力股份有限公司	50,000,000,000	-	50,000,000,000	50,000,000,000
			2	5926010500 推動產業及中小企業升級轉型	1,298,000,000	-	1,298,000,000	112,330,000
2				0026100000 工業局	13,244,800,000	-	13,244,800,000	733,350,000

民共享經濟成果特別預算半年結算報告

-本年度

至112年06月30日

單位：新臺幣元

以前年度 分配數餘額	分 配 數	累 計 執 行 數				已分配尚 未執行數
	合 計	實 現 數	預 付 數	合 計	占累計分 配數%	
-	238,872,001,000	80,161,631,352	140,669,532,110	220,831,163,462	92.4	18,040,837,538
-	8,250,000,000	8,250,000,000	-	8,250,000,000	100.0	-
-	8,250,000,000	8,250,000,000	-	8,250,000,000	100.0	-
-	8,250,000,000	8,250,000,000	-	8,250,000,000	100.0	-
-	8,250,000,000	8,250,000,000	-	8,250,000,000	100.0	-
-	141,391,691,000	371,194,666	140,000,327,266	140,371,521,932	99.3	1,020,169,068
-	141,391,691,000	371,194,666	140,000,327,266	140,371,521,932	99.3	1,020,169,068
-	141,391,691,000	371,194,666	140,000,327,266	140,371,521,932	99.3	1,020,169,068
-	141,391,691,000	371,194,666	140,000,327,266	140,371,521,932	99.3	1,020,169,068
-	14,503,300,000	-	-	-	-	14,503,300,000
-	14,503,300,000	-	-	-	-	14,503,300,000
-	14,503,300,000	-	-	-	-	14,503,300,000
-	14,503,300,000	-	-	-	-	14,503,300,000
-	51,447,225,000	50,851,211,725	123,200,000	50,974,411,725	99.1	472,813,275
-	50,112,330,000	50,016,450,819	93,000,000	50,109,450,819	100.0	2,879,181
-	50,112,330,000	50,016,450,819	93,000,000	50,109,450,819	100.0	2,879,181
-	50,000,000,000	50,000,000,000	-	50,000,000,000	100.0	-
-	50,000,000,000	50,000,000,000	-	50,000,000,000	100.0	-
-	112,330,000	16,450,819	93,000,000	109,450,819	97.4	2,879,181
-	733,350,000	304,702,830	200,000	304,902,830	41.6	428,447,170



中央政府疫後強化經濟與社會韌性及全  
歲出執行結算表

經資門併計

中華民國112年01月01日

科 目				全 部 計 畫 預 算 數			累 計	
款	項	目	節	名 稱 及 編 號	原 預 算 數	預 算 增 減 數	合 計	本 年 度 分 配 數
				5926100000 其他經濟服務支出	13,244,800,000	-	13,244,800,000	733,350,000
			1	5926100500 推動產業及中小企業升級轉型	13,244,800,000	-	13,244,800,000	733,350,000
		3		0026200000 國際貿易局及所屬	1,100,000,000	-	1,100,000,000	40,875,000
				5926200000 其他經濟服務支出	1,100,000,000	-	1,100,000,000	40,875,000
			1	5926200500 推動產業及中小企業升級轉型	1,100,000,000	-	1,100,000,000	40,875,000
		4		0026750000 中小企業處	16,047,000,000	-	16,047,000,000	560,670,000
				5926750000 其他經濟服務支出	16,047,000,000	-	16,047,000,000	560,670,000
			1	5926750500 推動產業及中小企業升級轉型	16,047,000,000	-	16,047,000,000	560,670,000
5				0029000000 交通部主管	27,400,000,000	-	27,400,000,000	1,807,362,000
			1	0029310000 觀光局及所屬	5,300,000,000	-	5,300,000,000	600,800,000
				5929310000 其他經濟服務支出	5,300,000,000	-	5,300,000,000	600,800,000
			1	5929310600 加速擴大吸引國際觀光客	5,300,000,000	-	5,300,000,000	600,800,000
		2		0029710000 公路總局及所屬	22,100,000,000	-	22,100,000,000	1,206,562,000
				5829710000 交通支出	22,100,000,000	-	22,100,000,000	1,206,562,000
			1	5829710300 擴大公共運輸補貼，減輕通勤族群交通負擔	22,100,000,000	-	22,100,000,000	1,206,562,000
6				0030000000 勞動部主管	30,000,000,000	-	30,000,000,000	10,000,000,000
			1	0030010000 勞動部	30,000,000,000	-	30,000,000,000	10,000,000,000
				6130010000 社會保險支出	30,000,000,000	-	30,000,000,000	10,000,000,000
			1	6130010100 挹注全民健康保險基金、勞工保險基金及台灣電力股份有限公司	30,000,000,000	-	30,000,000,000	10,000,000,000

民共享經濟成果特別預算半年結算報告

-本年度

至112年06月30日

單位：新臺幣元

分 配 數		累 計 執 行 數				已分配尚 未執行數
以前年度 分配數餘額	合 計	實 現 數	預 付 數	合 計	占累計分 配數%	
-	733,350,000	304,702,830	200,000	304,902,830	41.6	428,447,170
-	733,350,000	304,702,830	200,000	304,902,830	41.6	428,447,170
-	40,875,000	-	-	-	-	40,875,000
-	40,875,000	-	-	-	-	40,875,000
-	40,875,000	-	-	-	-	40,875,000
-	560,670,000	530,058,076	30,000,000	560,058,076	99.9	611,924
-	560,670,000	530,058,076	30,000,000	560,058,076	99.9	611,924
-	560,670,000	530,058,076	30,000,000	560,058,076	99.9	611,924
-	1,807,362,000	210,251,978	390,548,022	600,800,000	33.2	1,206,562,000
-	600,800,000	210,251,978	390,548,022	600,800,000	100.0	-
-	600,800,000	210,251,978	390,548,022	600,800,000	100.0	-
-	600,800,000	210,251,978	390,548,022	600,800,000	100.0	-
-	1,206,562,000	-	-	-	-	1,206,562,000
-	1,206,562,000	-	-	-	-	1,206,562,000
-	1,206,562,000	-	-	-	-	1,206,562,000
-	10,000,000,000	10,000,000,000	-	10,000,000,000	100.0	-
-	10,000,000,000	10,000,000,000	-	10,000,000,000	100.0	-
-	10,000,000,000	10,000,000,000	-	10,000,000,000	100.0	-
-	10,000,000,000	10,000,000,000	-	10,000,000,000	100.0	-

中央政府疫後強化經濟與社會韌性及全  
歲出執行結算表

經資門併計

中華民國112年01月01日

科 目				全 部 計 畫 預 算 數			累 計																																					
款	項	目	節	名 稱 及 編 號	原 預 算 數	預 算 增 減 數	合 計	本 年 度 分 配 數																																				
7			1	6130010101	30,000,000,000	-	30,000,000,000	10,000,000,000																																				
				挹注勞工保險基金																																								
				0051000000					26,809,160,000	-	26,809,160,000	938,389,000																																
				農業委員會主管																																								
				0051010000									3,386,190,000	-	3,386,190,000	465,019,000																												
				農業委員會																																								
				5651010000													3,386,190,000	-	3,386,190,000	465,019,000																								
				農業支出																																								
				5651010700																	3,386,190,000	-	3,386,190,000	465,019,000																				
				強化農業基礎設施，照顧農漁民權益																																								
				0051020000																					1,330,000,000	-	1,330,000,000	20,630,000																
				林務局																																								
				5651020000																									1,330,000,000	-	1,330,000,000	20,630,000												
				農業支出																																								
				5651020700																													1,330,000,000	-	1,330,000,000	20,630,000								
				強化農業基礎設施，照顧農漁民權益																																								
				0051030000																																	3,150,000,000	-	3,150,000,000	180,550,000				
				水土保持局																																								
				5651030000																																					3,150,000,000	-	3,150,000,000	180,550,000
				農業支出																																								
				5651030700																																								
強化農業基礎設施，照顧農漁民權益																																												
0051200000	4,312,500,000	-	4,312,500,000	50,890,000																																								
漁業署及所屬																																												
5651200000					4,312,500,000	-	4,312,500,000	50,890,000																																				
農業支出																																												
5651200700									4,312,500,000	-	4,312,500,000	50,890,000																																
強化農業基礎設施，照顧農漁民權益																																												
0051700000													461,170,000	-	461,170,000	21,300,000																												
農糧署及所屬																																												
5651700000																	461,170,000	-	461,170,000	21,300,000																								
農業支出																																												
5651700700																					461,170,000	-	461,170,000	21,300,000																				
強化農業基礎設施，照顧農漁民權益																																												
0051800000																									14,169,300,000	-	14,169,300,000	200,000,000																
農田水利署																																												
5651800000																													14,169,300,000	-	14,169,300,000	200,000,000												
農業支出																																												

民共享經濟成果特別預算半年結算報告

-本年度

至112年06月30日

單位：新臺幣元

以前年度 分配數餘額	分 配 數		累 計 執 行 數			已分配尚 未執行數
	合 計	實 現 數	預 付 數	合 計	占累計分 配數%	
-	10,000,000,000	10,000,000,000	-	10,000,000,000	100.0	-
-	938,389,000	372,780,521	155,414,662	528,195,183	56.3	410,193,817
-	465,019,000	172,810,000	-	172,810,000	37.2	292,209,000
-	465,019,000	172,810,000	-	172,810,000	37.2	292,209,000
-	465,019,000	172,810,000	-	172,810,000	37.2	292,209,000
-	20,630,000	819,126	-	819,126	4.0	19,810,874
-	20,630,000	819,126	-	819,126	4.0	19,810,874
-	20,630,000	819,126	-	819,126	4.0	19,810,874
-	180,550,000	520,382	155,414,662	155,935,044	86.4	24,614,956
-	180,550,000	520,382	155,414,662	155,935,044	86.4	24,614,956
-	180,550,000	520,382	155,414,662	155,935,044	86.4	24,614,956
-	50,890,000	2,422,013	-	2,422,013	4.8	48,467,987
-	50,890,000	2,422,013	-	2,422,013	4.8	48,467,987
-	50,890,000	2,422,013	-	2,422,013	4.8	48,467,987
-	21,300,000	6,295,000	-	6,295,000	29.6	15,005,000
-	21,300,000	6,295,000	-	6,295,000	29.6	15,005,000
-	21,300,000	6,295,000	-	6,295,000	29.6	15,005,000
-	200,000,000	189,914,000	-	189,914,000	95.0	10,086,000
-	200,000,000	189,914,000	-	189,914,000	95.0	10,086,000

中央政府疫後強化經濟與社會韌性及全  
歲出執行結算表

經資門併計

中華民國112年01月01日

科 目				全 部 計 畫 預 算 數			累 計	
款	項	目	節	名 稱 及 編 號	原 預 算 數	預 算 增 減 數	合 計	本 年 度 分 配 數
8	1	1	1	5651800700 強化農業基礎設施，照顧農漁民權益	14,169,300,000	-	14,169,300,000	200,000,000
				0057000000 衛生福利部主管	30,274,398,000	-	30,274,398,000	10,208,544,000
				0057010000 衛生福利部	29,372,747,000	-	29,372,747,000	9,311,893,000
				6157010000 社會保險支出	20,000,000,000	-	20,000,000,000	-
				6157010100 挹注全民健康保險基金、勞工保險基金及台灣電力股份有限公司	20,000,000,000	-	20,000,000,000	-
				6157010101 挹注全民健康保險基金	20,000,000,000	-	20,000,000,000	-
				6257010000 社會救助支出	9,372,747,000	-	9,372,747,000	9,311,893,000
				6257010400 加強照顧弱勢族群及提供關懷服務	9,372,747,000	-	9,372,747,000	9,311,893,000
				0057350000 社會及家庭署	901,651,000	-	901,651,000	896,651,000
				6257350000 社會救助支出	901,651,000	-	901,651,000	896,651,000
				6257350400 加強照顧弱勢族群及提供關懷服務	901,651,000	-	901,651,000	896,651,000
				0061000000 文化部主管	2,250,200,000	-	2,250,200,000	325,490,000
				0061010000 文化部	2,250,200,000	-	2,250,200,000	325,490,000
				5961010000 其他經濟服務支出	2,250,200,000	-	2,250,200,000	325,490,000
5961010900 擴大藝文消費及振興藝文產業	2,250,200,000	-	2,250,200,000	325,490,000				
10				0080000000 預備金	1,310,030,000	-	1,310,030,000	-

民共享經濟成果特別預算半年結算報告  
-本年度

至112年06月30日

單位：新臺幣元

以前年度 分配數餘額	分 配 數	累 計 執 行 數				已分配尚 未執行數
	合 計	實 現 數	預 付 數	合 計	占累計分 配數%	
-	200,000,000	189,914,000	-	189,914,000	95.0	10,086,000
-	10,208,544,000	10,075,006,247	-	10,075,006,247	98.7	133,537,753
-	9,311,893,000	9,265,899,000	-	9,265,899,000	99.5	45,994,000
-	-	-	-	-	-	-
-	-	-	-	-	-	-
-	-	-	-	-	-	-
-	9,311,893,000	9,265,899,000	-	9,265,899,000	99.5	45,994,000
-	9,311,893,000	9,265,899,000	-	9,265,899,000	99.5	45,994,000
-	896,651,000	809,107,247	-	809,107,247	90.2	87,543,753
-	896,651,000	809,107,247	-	809,107,247	90.2	87,543,753
-	896,651,000	809,107,247	-	809,107,247	90.2	87,543,753
-	325,490,000	31,186,215	42,160	31,228,375	9.6	294,261,625
-	325,490,000	31,186,215	42,160	31,228,375	9.6	294,261,625
-	325,490,000	31,186,215	42,160	31,228,375	9.6	294,261,625
-	325,490,000	31,186,215	42,160	31,228,375	9.6	294,261,625
-	-	-	-	-	-	-

中央政府疫後強化經濟與社會韌性及全  
融資調度執行結算表  
中華民國112年01月01日

項 目	全 部 計 畫 預 算 數			累
	原 預 算 數	預 算 增 減 數	合 計	本 年 度 分 配 數
合 計	379,880,000,000	-	379,880,000,000	96,768,696,000
債務之舉借	199,880,000,000	-	199,880,000,000	96,768,696,000
移用以前年度歲計賸餘	180,000,000,000	-	180,000,000,000	-

民共享經濟成果特別預算半年結算報告  
 -本年度  
 至112年06月30日

單位：新臺幣元

計 分 配 數		累計執行數	已分配尚未執行數
以前年度 分配數餘額	合 計		
-	96,768,696,000	-	96,768,696,000
-	96,768,696,000	-	96,768,696,000
-	-	-	-



本書電子檔連結  
請掃描 QR Code

