

國軍退除役官兵輔導委員會
員工資訊系統整合與應用

統計資訊處
吳璨羽專員



摘要

- 一、資訊系統整合動機：
 - (一)系統資料整合及整合效益與關鍵
 - (二)輔導會業務及各項系統資料整合介紹
- 二、組織架構及員工人數
- 三、員工資訊系統資料庫及資料來源說明
 - (一)資料庫說明
 - (二)資料來源說明
- 四、員工資訊系統展示
 - (一)統計報表
 - (二)資料查詢
- 五、員工資訊系統應用
- 六、執行成效

一、資訊系統整合動機：

(一) 系統資料整合及 整合效益與關鍵



各單位自行開發系統(整合前)

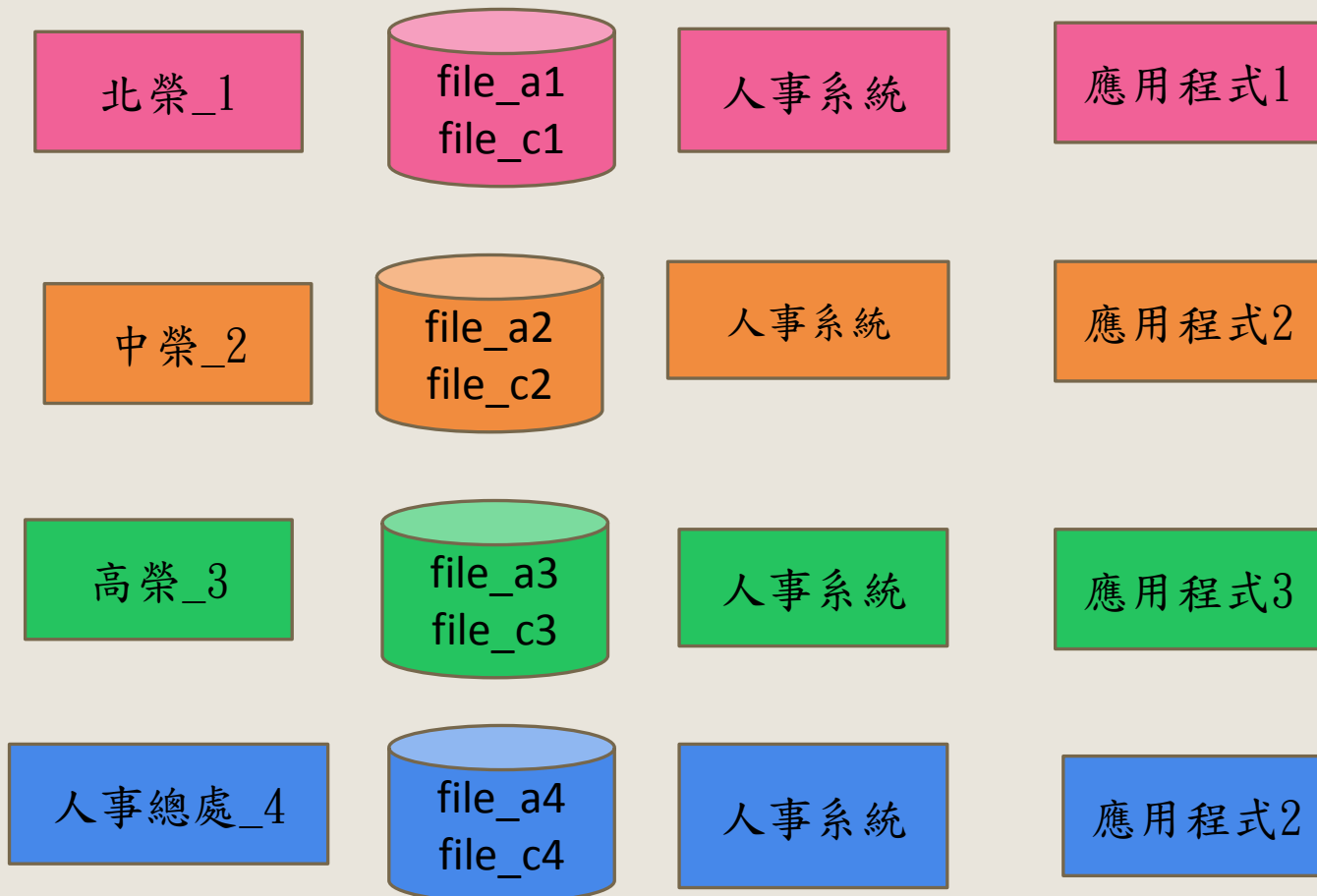



整合各系統資料(整合後)

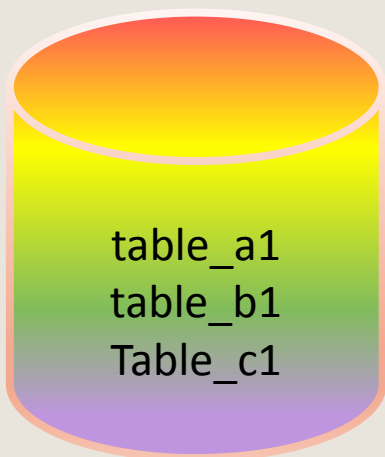



整合的效益

- 一、減少資料重複性，節省記憶體空間。
- 二、資料可共享：有下列幾種共享方式
 - (一)不同應用系統間之共享
 - (二)不同組織階層間之共享
 - (三)不同區域間之共享
- 三、可避免資料不一致
- 四、使資料格式標準化：

統一的資料格式，可避免使用者因資料間存在之同名異義及異名同義現象而發生之錯誤解讀或錯誤使用。
- 五、易集中管理以維持資料安全性



環環相扣

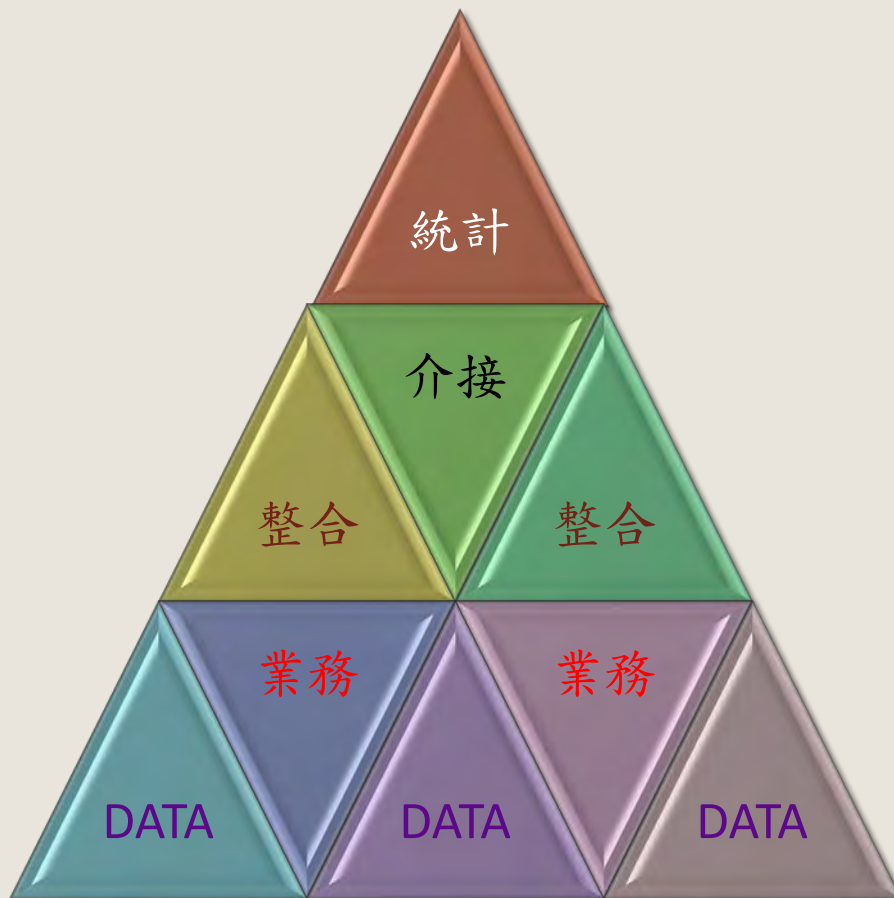



系統整合四要素

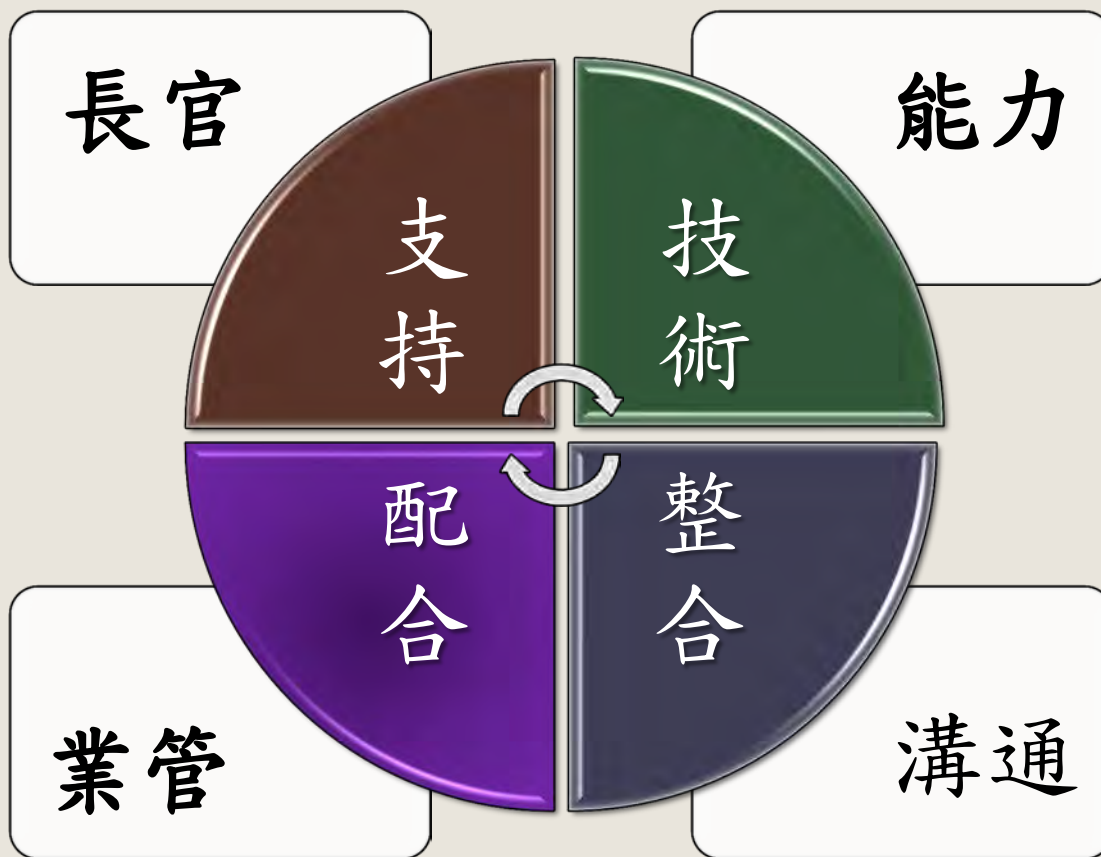

一、資訊系統整合動機：

(二) 輔導會業務介紹及
各項系統資料整合介紹



服務對象-榮民

105年02月

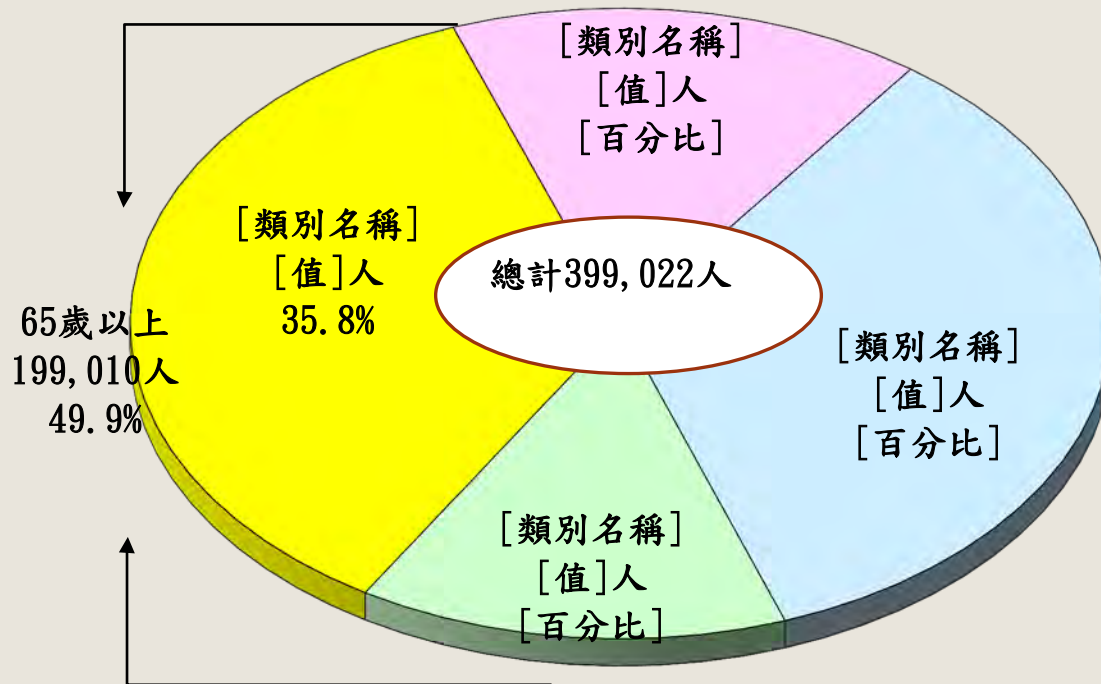



輔導會業務

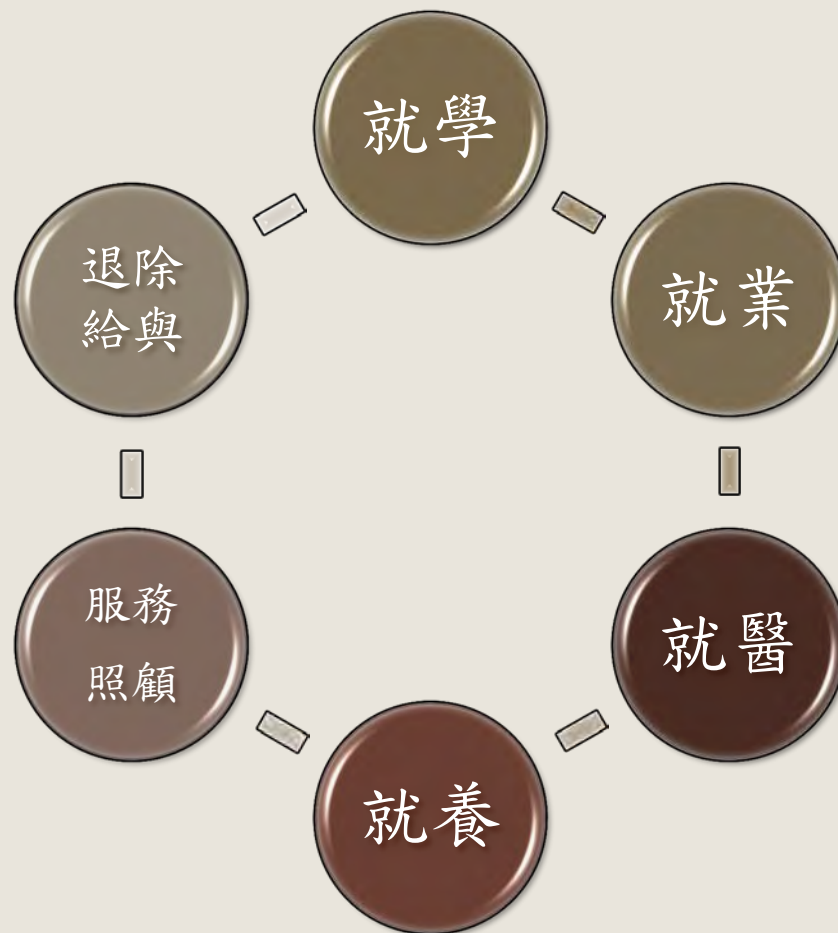



各項系統整合介紹

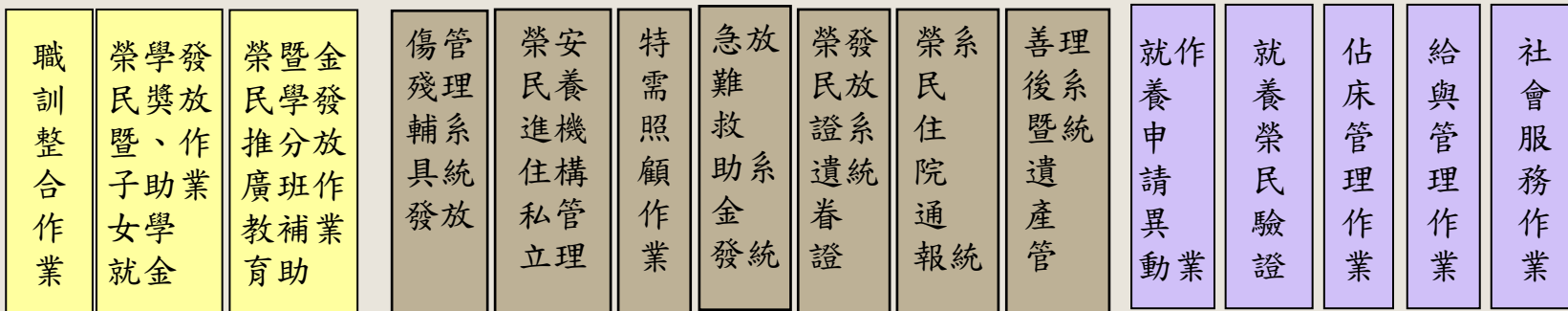
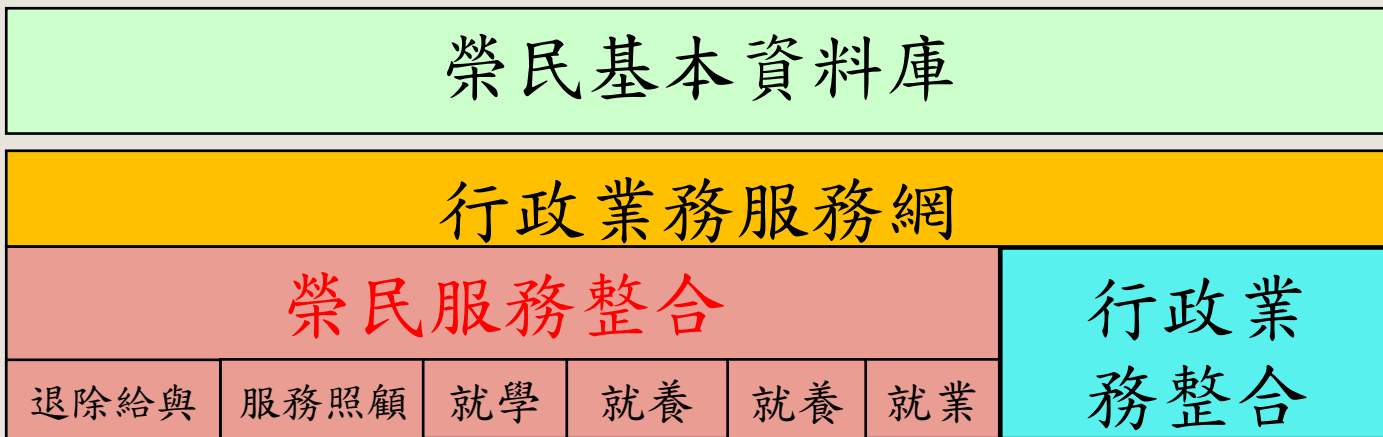

醫療機構

安養機構

服務機構

訓練機構



各項系統整合介紹

榮民基本資料庫

行政業務服務網

榮民服務整合

行政業務整合

退除給與

服務照顧

就學

就養

就養

就業

公文管理系統

公文電子交換系統

差勤管理系統

員工管理系統

土地管理系統

歲計會計管理系統

管制案件管理系統

本會全球資訊網

觀光農場訂房系統

二、組織架構及員工人數



(一) 組織架構

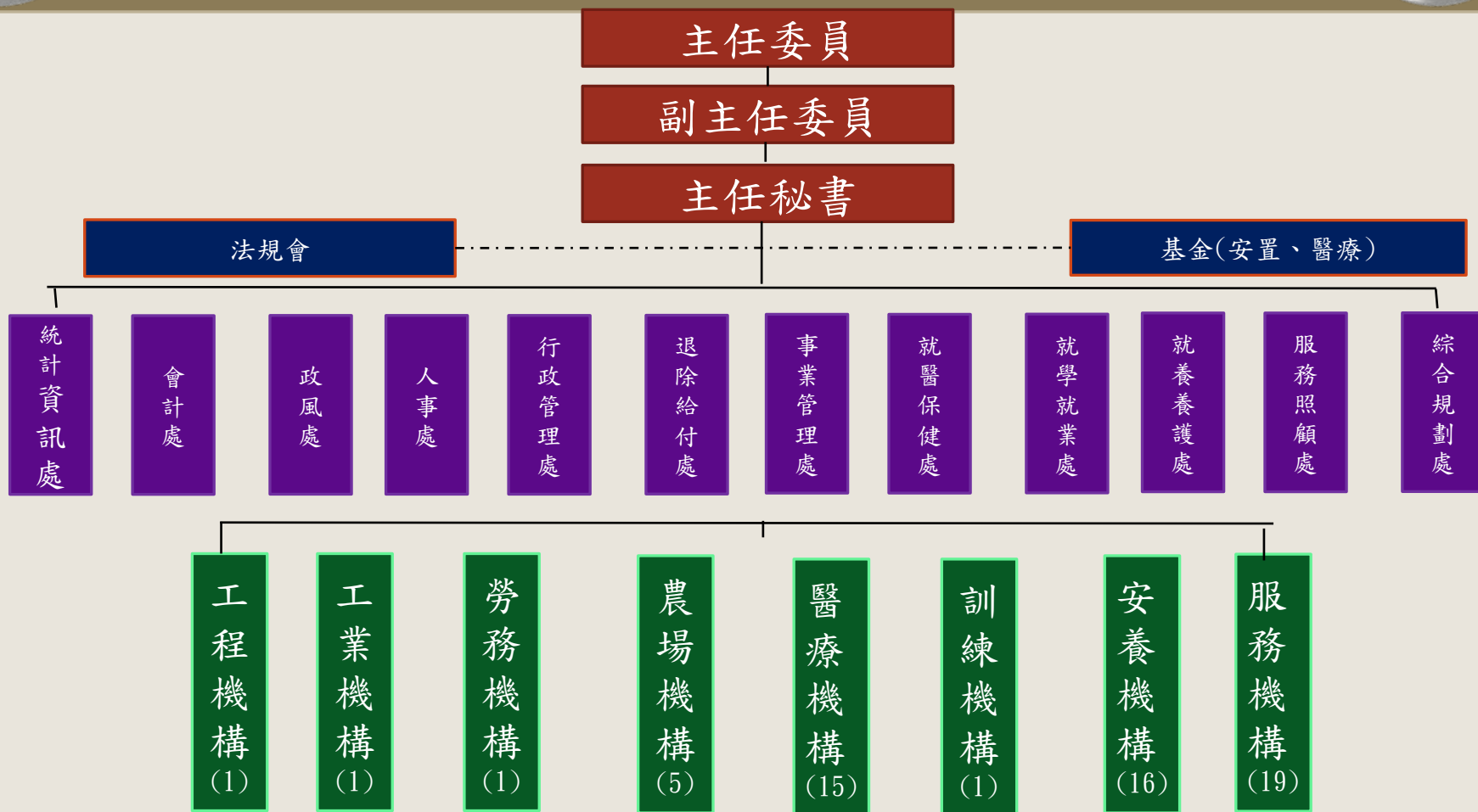



(二) 員工人數

本會員工人數含職員、技工工友、契約人員等多達**21,735人**，
其中會本部370人、
服務729人、
安養1,200人、
醫療17,860人、
農業1,420人、
訓練37人、
林業64人、
工程47人、工業2人、勞務6人，每月人員新增及異動量大。

三、員工資訊系統 資料庫及資料來源說明

(一) 資料庫說明



員工資訊系統與 人事系統(WebHR)之關聯

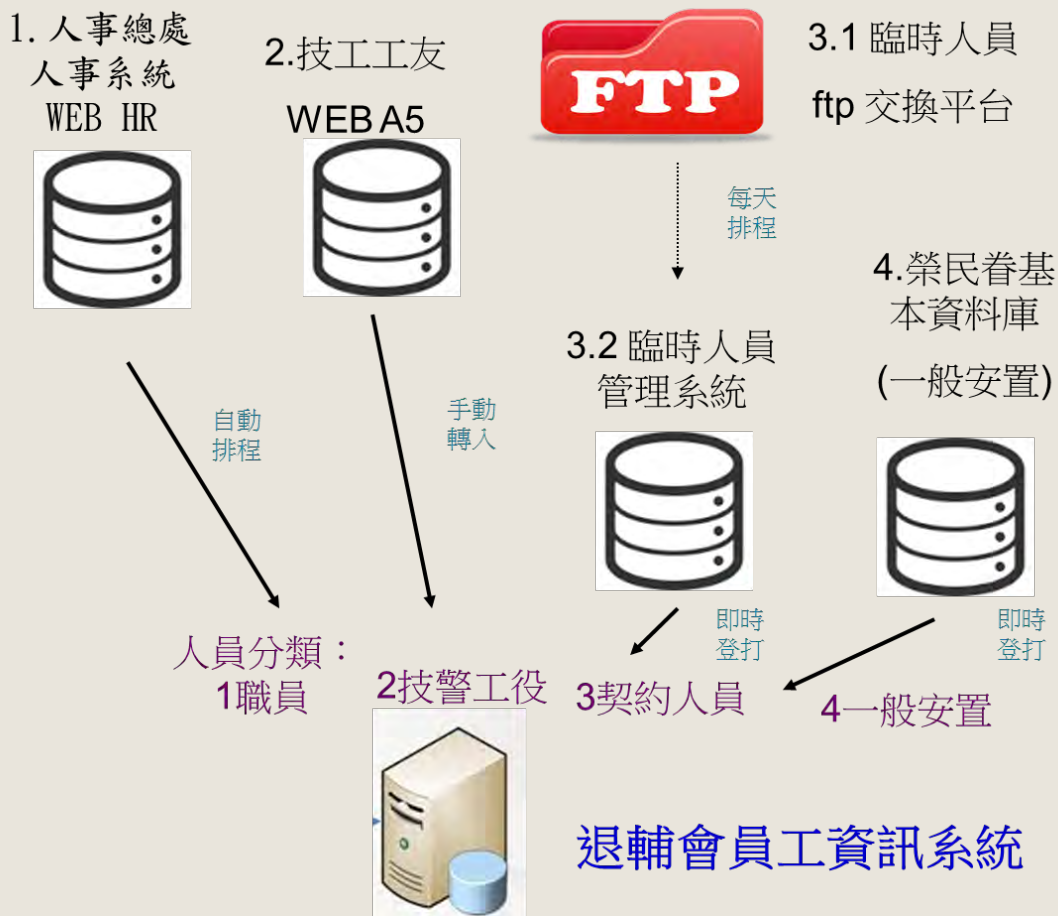

三、員工資訊系統 資料庫及資料來源說明

(二)資料來源說明



1. 人事總處人事系統(WebHR) — 職員



WebHR 人力資源管理資訊系統



業務流程 工具箱 個人設定 業務指引 小幫手 登出

線上人數: 742
與他校國家總幹事役官兵輔導委員會-A5100000

個人資料

個人基本資料

人事簿軸

人事僱員

個人資料 > 個人基本資料 > 基本資料 > 表一基本資料

訊息: 資料查詢成功!

查詢
儲存
表二
其他表
變更身分證號地名
服務年資計算

身分證號	中文姓名
性別 <input type="radio"/> 男 <input checked="" type="radio"/> 女	婚姻 <input type="checkbox"/> 已婚
別號	出生日期 0790327 <input type="checkbox"/> 民國前
國籍 TWN 中華民國	英文姓名
護照號碼	
登記(Y/N) N (本人或配偶曾受配公教與配屬公教住宅登記)	
戶籍地址	
現居住所 同上	
住宅電話	行動電話
緊急通知人	電話(住宅)
電話(公司)	緊急通知人手機
緊急通知人關係	原住民族別
原住民族別	身心障礙類別
身心障礙類別	

初任公職資料

初任公職日期 年 月

初任公職原因 再任公職日期 年 月

服務總年資 年 月

兵役資料

重要訊息:
系統之個人資料僅供作必要事務資料管理之用, 台端利用系統之個人資料時, 請留意守個人資料保護法之相關規定, 於使用完畢後, 儘速刪除, 避免外洩, 如有違法毀損者, 本總處將依法究辦。

異動人員:
異動時間: 2015/09/09 下午 04:58:03



2. 人事總處人事系統(Web A5) — 技工工友

104年 02月
國家發展委員會

行政院人事行政總處 全國政府公務人員(含特種)及測量助理線上填報系統
全職工友(含技工、駕駛)、警衛警察、清潔隊員及測量助理線上填報系統

查詢:

目前線上人數: 48 上次登入時間: 2015/09/09 下午 01:44:04 本次登入時間: 2015/01/16 下午 02:50:30

表二 現職資料 (10002M)

查詢者: 吳怡欣(F22***E360)

現職人員查詢模式

表一 其他表: 查詢, 新增, 修改, 刪除, 確認, 取消, 離開

功能: 新增, 修改, 查詢, 現職人員資料, 現職人員責任, 班次管理, 班次新增

姓名: 現職資料 任卸職資料

身分證號: 中文姓名: 員工代號:

服務機關:

服務單位:

佔缺機關:

佔缺單位:

職稱:

人員區分:

主要專業性質:

主要專業單位:

主要專業職稱:

現支薪級:

現支薪點:

服務及空科役 服務縣市:



3. 臨時人員



3.1 臨時人員
ftp 交換平台

每天
排程

3.2 臨時人員管理系統

國軍退除役官兵輔導委員會
Veterans Affairs Council, R.O.C.

行政業務服務網

臨時人員資料編輯

基本資料	現職資料	契約記錄	學歷	經歷	訓練進修	專長
姓名：						
身分證號：						
身心障礙：						
障礙等級：						
身分區分：	3-一般					
最高學歷						
學校名稱：	院系科別：					教育程度：
<div style="text-align: right;">  <p>變更相片</p> </div>						

資料查詢與申請系統
全球資訊網站管理系統
資料維護系統
訊息查詢
業務資訊
法規查詢
榮民(眷)高就診次輔導專案計畫三階段統計作業資訊系統
數據及資料表報線上申請系統
外來資料管理系統
臨時人員管理系統
 臨時人員資料管理
統計報表作業
知識分享
統計資料(期刊)查詢
相關網站
組織改造及員工權益



4. 榮民眷基本資料

榮民就業異動作業

使用者：[]
日期：104/2/16

兵籍編號	[]	身分證號	[]	姓名	[]	出生地	[]	出生日期	[]
軍種	[]	兵科	[]	退階	[]	目前給與	[]		
退伍令號	[]	3		退除給與	[]				
安置狀況	安置區分	安置單位	職稱/科別	安置文號	生效日期				
目前	無								
主安置	無								
前安置	無								
次安置									

四、員工資訊系統展示

(一)統計報表



統計報表-職員、職工人數

主畫面

職員、職工人冊

日期: (YYYYMM) 服務機構 借調機構 / 機構別:

會本部現有員工－按人員分類

中華民國 105年01月31日 單位:人

機 構 別	總計	職員 (編制人員)	契約人員	技警工役	一般安置
<u>會 本 部</u>	430	329	57	44	-

*本報表計算方式按服務機構加調入減調出人數

- 文檔資訊入口網(新)
- 公文線上簽核系統(舊)
- ★員工薪資查詢
- ★員工其他給與查詢
- 防災(颱)資訊網站
- 防疫資訊網站
- 【訊息查詢】
- 【就醫服務】
- 【服務照顧】
- 【退除給付】
- 【綜合規劃】
- 【行政管理】
- 【人事服務】
- 員工資訊系統
 - 員工資料查詢
 - 員工通訊資料
 - 統計報表作業
 - 職員、職工人冊**
 - 職員、職工人冊 (IDN)
 - 職員、職工查核名冊(IDN)



統計報表-按榮民眷分

國軍退除役官兵輔導委員會
Veterans Affairs Council, R.O.C.

行政業務服務網

主畫面 登出

按榮民眷分統計

日期: 10501 (YYYYMM) 服務機構 借調機構 機構別: 總表 [查詢](#) [資料下載](#) [列印](#)

本會暨各附屬機構現有就業人數-按職別與榮民眷身分別分

中華民國 105年01月31日

機 構 別	總 計	職 員					契約人員					技警工役				
		計	軍官	士官兵	榮譽	其他	計	軍官	士官兵	榮譽	其他	計	軍官	士官兵	榮譽	其他
總 計	21,913	11,147	1,002	64	2,724	7,357	7,171	148	43	1,109	5,871	2,183	213	271	1,286	413
會 本 部	430	329	102	6	94	127	57	18	1	23	15	34	15	8	17	4
服 務 機 構	787	509	287	32	104	86	126	34	6	52	34	152	20	15	109	8
基隆市榮民服務處	34	18	10	-	4	4	11	3	-	3	5	5	-	-	5	-
臺北市榮民服務處	76	49	28	4	10	7	12	3	1	7	1	15	-	1	14	-
新北市榮民服務處	63	45	17	7	11	10	12	3	1	6	2	6	1	1	4	-
宜蘭縣榮民服務處	33	17	10	1	2	4	5	1	-	2	2	11	-	1	9	1
桃園市榮民服務處	65	56	24	8	16	8	9	5	-	4	-	-	-	-	-	-
新竹榮民服務處	32	15	9	-	3	3	11	6	1	4	-	6	2	-	3	1
苗栗縣榮民服務處	23	15	8	-	5	2	5	2	1	2	-	3	1	-	2	-



統計報表-按性別分

國軍退除役官兵輔導委員會
Veterans Affairs Council, R.O.C.

行政業務服務網

主畫面 發出

按性別分類統計

日期: 10501 (YYYYMM) 服務機構 借調機構 機構別: 會本部

本會會本部現有員工性別
中華民國 105年01月31日

機 構 別	總 計	職 員			契約人員			技警工役			一般	
		計	男	女	計	男	女	計	男	女	計	男
會 本 部	430	329	164	165	57	23	34	44	35	9	-	

*本報表計算方式按服務機構加調入減調出人數



統計報表-按教育程度分

國軍退除役官兵輔導委員會 Veterans Affairs Council, R.O.C. 行政業務服務網

按教育程度統計

日期: 10501 (YYYYMM) 服務機構 借調機構 機構別: 總表

本會本部現有員工教育程度
中華民國 105年01月31日

機 構 別	總 計	職 員						契 約 人 員					總 計	碩 士 以 上	大	
		計	碩 士 以 上	大 學	專 科	高 中 職	初(國) 中 以 下	計	碩 士 以 上	大 學	專 科	高 中 職				初(國) 中 以 下
會 本 部	387	329	117	143	44	25	-	14	4	7	3	-	-	44	-	

*本報表計算方式按服務機構加調入減調出人數

- 防疫資訊網站
- 【訊息查詢】
- 【就醫服務】
- 【服務照顧】
- 【退除給付】
- 【綜合規劃】
- 【行政管理】
- 【人事服務】
- 員工資訊系統
 - 員工資料查詢
 - 員工通訊資料
 - 統計報表作業
 - 職員、職工名冊
 - 職員、職工名冊(IDN)
 - 職員、職工查核名冊(IDN)
 - 按榮民眷分統計
 - 按性別分類統計
 - 按教育程度統計
 - 按年齡組分統計
 - 按進用方式統計



統計報表-按年齡組分

國軍退除役官兵輔導委員會 Veterans Affairs Council, R.O.C. 行政業務服務網

防疫資訊網站

按年齡組分統計

日期: 10501 (YYYYMM) 服務機構 借調機構 機構別: 會本部

查詢 資料下載 列印

本會會本部現有員工 中華民國 105年

機 構 別	總 計	職 員								契約人員					
		計	29歲以下	30-39歲	40-49歲	50-59歲	60-64歲	65歲以上	平均年齡	計	29歲以下	30-39歲	40-49歲	50-59歲	60-64歲
會 本 部	430	329	9	65	108	118	27	2	48	57	-	7	16	25	9

*本報表計算方式按服務機構加調入減調出人數

- 員工資訊系統
 - 員工資料查詢
 - 員工通訊資料
 - 統計報表作業
 - 職員、職工名冊
 - 職員、職工名冊(IDN)
 - 職員、職工查核名冊(IDN)
 - 按榮民眷分統計
 - 按性別分類統計
 - 按教育程度統計
 - 按年齡組分統計
 - 按進用方式統計



統計報表-按進用方式分



國軍退除役官兵輔導委員會
Veterans Affairs Council, ROC

行政業務服務網



主頁面 登出

按進用方式統計

日期: (YYYYMM)
 服務機構
 借調機構
 機構別:

本會暨各附屬機構員工-按進用方式分

中華民國 105年01月31日

機 構 別	總 計	特 任	任 用 人 員				派 用 人 員				醫 事			雇 員	聘 用	契 人
			計	簡任	薦任	委任	計	簡派	薦派	委派	計	師級	士生級			
會 本 部	430	1	310	46	203	61	4	-	-	4	2	1	1	2	8	

*本報表計算方式按服務機構加調入減調出人數

- 【綜合規劃】
- 【行政管理】
- 【人事服務】
 - 員工資訊系統
 - 員工資料查詢
 - 員工通訊資料
 - 統計報表作業
 - 職員、職工名冊
 - 職員、職工名冊 (IDN)
 - 職員、職工查核名冊(IDN)
 - 按榮民眷分統計
 - 按性別分類統計
 - 按教育程度統計
 - 按年齡組分統計
 - 按進用方式統計
 - 職員任用資格統計
 - 職員按官職等統計
 - 醫療機構人員統計



統計報表-按任用資格分

國軍退除役官兵輔導委員會 Veterans Affairs Council, R.O.C. 行政業務服務網

職員任用資格統計

日期: 10501 (YYYYMM) 服務機構 借調機構 機構別: 會本部 [查詢] [資料下載] [列印]

本會會本部職員任用資格分類
中華民國 105年01月31日

機 構 別	總 計	高考及格	普考及格	特考及格	就業考試及 格	職位分類 考試及格	升等考試及 格	銓定考試及 格	雇員考試及 格	其他考試及 格	未具考 格
會 本 部	329	101	12	76	1	-	41	-	-	-	72

*本報表計算方式按服務機構加調入減調出人數



統計報表-按官職等分

國軍退除役官兵輔導委員會
Veterans Affairs Council, R.O.C.

行政業務服務網

主畫面 發出

職員按官職等統計

日期: (YYYYMM) 服務機構 借調機構 機構別:

本會會本部職員官等分類

中華民國 105年01月31日 單位:人

機 構 別	總 計	特任	簡任(派)	荐任(派)	委任(派)	雇員	約聘	其他
會 本 部	329	1	49	203	66	2	8	-

*本報表計算方式按服務機構加調入減調出人數

- 名冊(IDN)
- 按榮民眷分統計
- 按性別分類統計
- 按教育程度統計
- 按年齡組分統計
- 按進用方式統計
- 職員任用資格統計
- 職員按官職等統計
- 醫療機構人員統計
- 醫療機構人員統計-按榮民眷及人員類別分
- 員工編制統計報表
- 職員按官職性別等統計
- 原住民人員統計-按人員類別及主管級別分
- 名冊資料作業



統計報表-按醫療人員統計

國軍退除役官兵輔導委員會
Veterans Affairs Council, R.O.C.

行政業務服務網

主畫面 發出

醫療機構人員統計

日期: (YYYYMM) 服務機構 借調機構 [查詢](#) [資料下載](#) [列印](#)

醫療機構現有員工人數 (醫事人員、行政人員、技警工役)

中華民國105年01月31日

單位:

	總計	醫事人員						一般技術人員	行政人員	技警工役	其他人員
		計	醫師	藥事人員	護理人員	醫事技術人員	未具證照醫技人員				
總計	17,557	11,944	2,519	489	7,297	1,631	8	790	3,394	1,326	10
臺北榮民總醫院	6,022	3,547	848	148	2,104	447	-	180	1,823	398	-
臺北榮民總醫院桃園分院	521	233	55	14	135	29	-	6	239	43	-
臺北榮民總醫院新竹分院	459	313	40	11	221	41	-	9	91	45	-
臺北榮民總醫院蘇澳分院	525	349	41	25	222	60	1	32	45	82	-
臺北榮民總醫院玉里分院	995	610	76	30	402	102	-	56	126	203	-
臺北榮民總醫院臺東分院	1	-	-	-	-	-	-	-	-	1	-
臺北榮民總醫院鳳林分院	1	-	-	-	-	-	-	-	1	-	-
臺中榮民總醫院	3,651	2,945	696	106	1,729	414	-	262	277	167	-
臺中榮民總醫院埔里分院	454	177	41	6	107	23	-	2	238	37	-
臺中榮民總醫院嘉義分院	1,061	769	90	31	506	139	3	45	161	83	-

- 名冊(IDN)
- 按榮民眷分統計
- 按性別分類統計
- 按教育程度統計
- 按年齡組分統計
- 按進用方式統計
- 職員任用資格統計
- 職員按官職等統計
- 醫療機構人員統計**
- 醫療機構人員統計-按榮民眷及人員類別分
- 員工編制統計報表
- 職員按官職性別等統計
- 原住民人員統計-按人員類別及主管級別分
- 名冊資料作業



統計報表-按醫療人員統計

國軍退除役官兵輔導委員會 Veterans Affairs Council, R.O.C. 行政業務服務網

醫療機構人員統計-按榮民眷及人員類別分

日期: 10501 (YYYYMM) 服務機構 借調機構 類別: 在職人員

本會醫療機構按榮民眷身份別分與人員類別交叉統計表-在職人員
中華民國105年01月31日

機構別	職別	總計	職員					契約人員					計	軍官
			計	軍官	士官兵	榮眷	其他	計	軍官	士官兵	榮眷	其他		
總計	醫事人員	11,946	8,388	165	1	1,853	6,369	3,558	8	1	437	3,112	-	
	一般技術人員	793	362	7	1	139	215	431	7	3	67	354	-	
	行政人員	3,408	849	191	10	359	289	2,559	44	10	446	2,059	-	
	技警工役	1,262	-	-	-	-	-	-	-	-	-	-	-	1,262
臺北榮民總醫院	醫事人員	3,547	3,469	28	-	681	2,760	78	-	-	14	64	-	
	一般技術人員	180	158	2	1	64	91	22	-	-	4	18	-	
	行政人員	1,826	365	55	2	192	116	1,461	14	2	228	1,217	-	
	技警工役	373	-	-	-	-	-	-	-	-	-	-	-	373
臺北榮民總醫院桃園分院	醫事人員	233	208	23	-	69	116	25	-	-	3	22	-	
	一般技術人員	6	4	2	-	2	-	2	1	-	-	1	-	
	行政人員	242	18	11	-	6	1	224	7	2	49	166	-	



統計報表-按官職性別統計

國軍退除役官兵輔導委員會
Veterans Affairs Council, R.O.C.

行政業務服務網

主畫面 登出

職員按官職性別等統計

日期: 10501 (YYYYMM) 服務機構 借調機構 機構別: 會本部

本會會本部職員官等性別分類
中華民國105年01月31日

機 構 別	總 計	特任						簡任(派)							
		合計	男			女			合計	男			女		
			小計	主管	非主管	小計	主管	非主管		小計	主管	非主管	小計	主管	非主管
會 本 部	319	1	1	1	-	-	-	-	49	38	17	21	11	-	11

*本報表計算方式按服務機構加調入減調出人數



統計報表-原住民統計 (按人員分類級主管分)

國軍退除役官兵輔導委員會
Veterans Affairs Council (F.O.C.)

行政業務服務網

原住民員工統計-按人員類別及主管級別分

日期: 10501 (YYYYMM) 服務機構 借調機構 / 機構別: 農業

[查詢](#) [資料下載](#)

本會農業機構 原住民員工統計-按人員類別及主管級別分

中華民國 105年01月31日 單位:人

機 構 別	總計	職 員			契約人員	技警工役	一般安置
		小計	主管	非主管			
農 業 機 構	227	95	-	95	1	131	-
武陵農場	37	35	-	35	-	2	-
福壽山農場	25	19	-	19	-	6	-
清境農場	40	38	-	38	-	2	-
彰化農場	14	-	-	-	-	14	-
臺東農場	111	3	-	3	1	107	-

*本報表計算方式按服務機構加調入減調出人數

四、員工資訊系統展示

(二) 資料查詢



員工資料查詢

主畫面
登出

吳璨羽/統計資訊處
 本次登入: 2016/03/03 09:23:29
 前次登出: 2016/03/03 09:01:38

- 差勤管理系統
- 文檔資訊入口網(新)
- 公文線上簽核系統(舊)
- ★員工薪資查詢
- ★員工其他給與查詢
- 防災(風)資訊網站
- 防疫資訊網站
- 【訊息查詢】
- 【就醫服務】
- 【服務照顧】
- 【退除給付】
- 【綜合規劃】
- 【行政管理】
- 【人事服務】
- 員工資訊系統
 - 員工資料查詢
 - 員工通訊資料
 - 統計報表作業

員工資料查詢

查詢條件

身分證號: <input type="text"/>	姓 名: <input type="text"/>
服務機構: <input type="text" value="會本部"/>	服務單位: <input type="text"/>
人員分類: <input type="text"/>	
任職日期: <input type="text"/> ~ <input type="text"/>	
離職日期: <input type="text"/> ~ <input type="text"/>	<input type="button" value="查 詢"/>

資料清單

服務機構	服務單位	姓名	職稱	出生日期



員工通訊資料

吳瓊羽/統計資訊處
 本次登入: 2016/03/03 09:23:29
 前次登出: 2016/03/03 09:01:38

- ☞ 差勤管理系統
- ☞ 文檔資訊入口網(新)
- ☞ 公文線上簽核系統(舊)
- ☞ ★員工薪資查詢
- ☞ ★員工其他給與查詢
- ☞ 防災(颱)資訊網站
- ☞ 防疫資訊網站
- ☞ 【訊息查詢】
- ☞ 【就醫服務】
- ☞ 【服務照顧】
- ☞ 【退除給付】
- ☞ 【綜合規劃】
- ☞ 【行政管理】
- ☞ 【人事服務】
- ☞ 員工資訊系統
 - ☞ 員工資料查詢
 - ☞ 員工通訊資料
 - ☞ 統計報表作業

員工通訊資料查詢

查詢條件

身分證號: 姓 名:

服務機構: 服務單位:

人員分類:

任職日期: ~

資料清單

服務機構	服務單位	科 別	姓名	職稱	出生日期



變更個人資訊

※ 變更個人資料

姓名：	<input type="text" value="吳 付"/>	照片
職稱：	<input type="text" value="專員"/>	
隸屬單位：	<input type="text" value="統計資訊處"/>	
科別：	<input type="text" value="統計分析科"/>	
兼辦業務：	<input type="text"/>	
辦公電話：	<input type="text"/> - <input type="text"/> 分機 <input type="text"/> (格式：02-27255700)	行動電話： <input type="text" value="092"/> (格式：0912345678)
公務電子信箱：	<input type="text" value="t: @mail.vac.gov.tw"/>	住家電話： <input type="text"/> - <input type="text"/> (格式：02-27255700)

五、員工資訊系統應用



設立群組，介接Juiker

本會一級以上主管暨所屬機構首長

機構別: 列表

序號	服務機構	服務單位	職稱	姓名	行動電話	電子郵件
1	國軍退除役官兵輔導委員會	首長、副首長	主任委員	董		
2	國軍退除役官兵輔導委員會	首長、副首長	副主任委員	劉	09	
3	國軍退除役官兵輔導委員會	首長、副首長	副主任委員	陳	09	
4	國軍退除役官兵輔導委員會	首長、副首長	副主任委員	金	09	
5	國軍退除役官兵輔導委員會	會本部	主任秘書	呂	09	
6	國軍退除役官兵輔導委員會	會本部	參事	劉	09	
7	國軍退除役官兵輔導委員會	會本部	專門委員	胡	09	
8	國軍退除役官兵輔導委員會	綜合規劃處	處長	馮	09	
9	國軍退除役官兵輔導委員會	綜合規劃處	科長	蕭	09	
10	國軍退除役官兵輔導委員會	服務照顧處	處長	林	09	
11	國軍退除役官兵輔導委員會	就業輔導處	處長	張	09	
12	國軍退除役官兵輔導委員會	就業輔導處	處長	王	09	
13	國軍退除役官兵輔導委員會	就醫保健處	處長	李	09	
14	國軍退除役官兵輔導委員會	事務管理處	處長	楊	09	
15	國軍退除役官兵輔導委員會	退除給付處	處長	王	09	
16	國軍退除役官兵輔導委員會	行政管理處	處長	劉	09	



介接Juiker

※透過手機可查詢會本部及服務安養機構同仁通訊錄

※只要個人或綜合專員或人事處有維護，此通訊錄就會賡續變動

※可於 Any time , Any Where, Any Device查詢員工雲端通訊錄





通訊錄

國軍退除役官兵輔導委員會				地址：臺北市信義區忠孝東路五段 222 號 電話總機：(02)2725-5700-49		
單位	職稱	姓名	性別	辦公室 電話	子 信箱	備考
會本部	副主任委員	劉	男	02-2757	06 l@mail.vac.gov.tw	政務
會本部	副主任委員	陳	男	02-2757	12 cl_1@mail.vac.gov.tw	政務
會本部	副主任委員	金	男	02-2757	07 cl_@mail.vac.gov.tw	



權限控管分類分級

國軍退除役官兵輔導委員會
Veterans Affairs Council, R.O.C.

員工資料查詢

查詢條件

身分證號： 姓名：

服務機構： 服務單位：

人員分類：

任職日期：

離職日期：

資料清單

服務機關	服務單位	姓名
板橋榮譽國民之家		
臺北榮譽國民之家		
桃園榮譽國民之家		
八德榮譽國民之家		
新竹榮譽國民之家		
中彰榮譽國民之家		
彰化榮譽國民之家		
雲林榮譽國民之家		
白河榮譽國民之家		
佳里榮譽國民之家		
臺南榮譽國民之家		
高雄榮譽國民之家		
岡山榮譽國民之家		
屏東榮譽國民之家		
花蓮榮譽國民之家		
馬蘭榮譽國民之家		

六、執行成效



執行成效

- (一) 簡化各所屬單位的工作量，各項報送作業流程，透過系統產生相關數據，提昇統計數據品質。
- (二) 透過員工資訊系統與榮民眷資料庫交叉比對，提昇安置率之正確性。
- (三) 由公務報送改採系統化數據，利於管理階層督導及數據即時性和可靠性的提供。



共創三贏

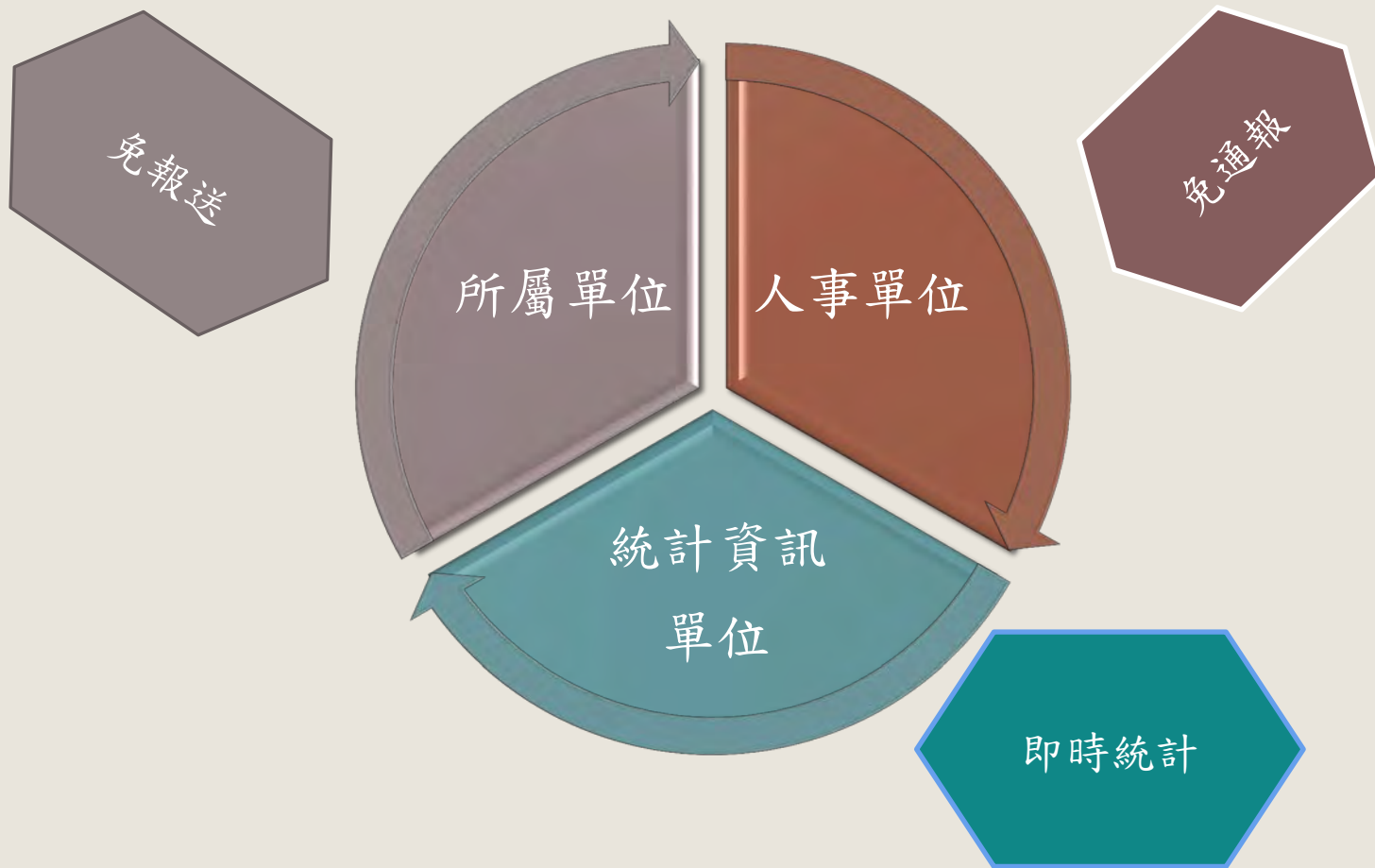



謝謝聆聽
敬請指教