

## 行政院主計總處

公務預算處、基金預算處

台北市忠孝東路1段1號 電話：(02) 3356-6500

綜合規劃處、會計決算處、綜合統計處、國勢普查處、主計資訊處

台北市廣州街2號 電話：(02) 2380-3400

網址：https://www.dgbas.gov.tw

傳真：(02) 2380-3465

中華民國 112 年 10 月 5 日下午 4 時發布，並透過網際網路同步發送

主辦單位：綜合統計處

新聞聯繫人：物價統計科 林雅雯簡任視察 電話：(02)2380-3449

## 112 年 9 月份物價變動概況

## 壹、物價變動提要

- 一、9 月份消費者物價總指數(CPI)，較上月漲 0.63%，經調整季節變動因素後漲 0.34%；較上年同月漲 2.93%，1-9 月平均，較上年同期漲 2.36%。
- 二、9 月份生產者物價總指數(PPI)，較上月漲 0.98%，較上年同月跌 0.01%，1-9 月平均，較上年同期跌 0.59%。
- 三、9 月份進口物價總指數(IPI)以美元計價，較上月漲 0.84%，較上年同月跌 6.20%，1-9 月平均，較上年同期跌 8.63%。
- 四、9 月份出口物價總指數(EPI)以美元計價，較上月漲 0.26%，較上年同月跌 3.97%，1-9 月平均，較上年同期跌 7.24%。

## 物價指數年增率

單位：%

| 指數時間  | 消費者物價指數 |                     |      | 生產者物價指數 |           | 進口物價指數 |        | 出口物價指數 |        | 內銷品物價指數 |
|-------|---------|---------------------|------|---------|-----------|--------|--------|--------|--------|---------|
|       | 指數      | 不含蔬果及能源<br>(核心 CPI) | 服務類  | ①       | 國產內銷<br>② | 新臺幣計價  | 美元計價   | 新臺幣計價  | 美元計價   |         |
| 105 年 |         | 1.40                | 0.83 | 0.78    | —         | -3.23  | -3.08  | -4.69  | -2.71  | -4.32   |
| 106 年 | 0.62    | 1.04                | 1.01 | —       | 3.44      | 1.36   | 7.41   | -1.46  | 4.46   | 2.40    |
| 107 年 | 1.36    | 1.21                | 0.92 | —       | 3.73      | 6.13   | 7.10   | 1.45   | 2.43   | 4.98    |
| 108 年 | 0.55    | 0.49                | 0.69 | —       | -2.40     | -1.47  | -3.90  | -2.83  | -5.23  | -1.91   |
| 109 年 | -0.23   | 0.35                | 0.20 | —       | -5.70     | -10.23 | -6.06  | -7.20  | -2.90  | -8.11   |
| 110 年 | 1.97    | 1.33                | 1.44 | —       | 12.23     | 10.53  | 16.62  | 6.58   | 12.44  | 11.35   |
| 111 年 | 2.95    | 2.61                | 2.40 | 10.51   | 8.37      | 16.07  | 9.12   | 12.06  | 5.37   | 12.65   |
| 第 4 季 | 2.60    | 2.85                | 2.77 | 7.37    | 4.27      | 12.35  | -0.31  | 9.42   | -2.91  | 8.78    |
| 112 年 |         |                     |      |         |           |        |        |        |        |         |
| 第 1 季 | 2.61    | 2.69                | 2.82 | 3.16    | 2.51      | 2.91   | -5.18  | 1.88   | -6.15  | 2.72    |
| 第 2 季 | 2.04    | 2.64                | 2.89 | -3.68   | -2.58     | -7.81  | -11.55 | -5.59  | -9.43  | -5.62   |
| 第 3 季 | 2.45    | 2.60                | 3.01 | -1.02   | -0.91     | -5.16  | -9.02  | -2.08  | -6.06  | -3.37   |
| 6 月   | 1.75    | 2.61                | 2.96 | -4.84   | -3.57     | -9.40  | -12.89 | -6.59  | -10.20 | -6.97   |
| 7 月   | 1.88    | 2.74                | 3.11 | -3.13   | -2.87     | -7.55  | -11.48 | -4.01  | -8.10  | -5.59   |
| 8 月   | 2.53    | 2.57                | 3.08 | 0.10    | -0.08     | -4.04  | -9.25  | -0.64  | -6.05  | -2.38   |
| 9 月   | 2.93    | 2.48                | 2.85 | -0.01   | 0.26      | -3.86  | -6.20  | -1.57  | -3.97  | -2.13   |
| 1-9 月 | 2.36    | 2.64                | 2.91 | -0.59   | -0.37     | -3.53  | -8.63  | -2.02  | -7.24  | -2.20   |

附註：①生產者物價指數自 110 年 1 月開始編布，爰自 111 年 1 月起始得計算年增率。

②111 年(含)以前之國產內銷物價指數為躉售物價國產內銷物價指數。

③內銷品物價指數由國產內銷及新臺幣計價之進口物價指數彙編而成。

說明：由於受查者延誤或更正報價，最近 3 個月資料均可能修正。

## 貳、物價變動詳情

### 一、消費者物價指數

(一) 9月 CPI 較上月漲0.63%：主因水果及蔬菜受接連颱風帶來豪雨影響，價格上漲，加以部分個人照顧服務費因饋贈中秋禮盒而呈暫時性上漲，惟旅遊團費隨暑期旅遊旺季結束回跌，及成衣價格下跌，抵銷部分漲幅。

1. 七大類中變動影響較大者如下：

(1) 食物類漲 1.99%：主因水果及蔬菜受接連颱風帶來豪雨影響，價格分別上漲 12.29%及 7.76%所致。

(2) 雜項類漲 0.62%：主因部分個人照顧服務費因饋贈中秋禮盒而呈暫時性上漲，及個人隨身用品價格上漲所致。

(3) 衣著類跌 0.59%：主因服飾降價促銷，成衣價格下跌 0.87%所致。

(4) 教養娛樂類跌 0.17%：主因暑期旅遊旺季結束，國內、外旅遊團費價格回跌所致。

2. 368個查價項目群扣除4項本月非屬產季水果(棗子、柑橘、柳丁及荔枝，本月權數為0)後，上漲者226項，權數合計65.9%，下跌者96項，權數合計20.5%，漲跌項目詳表14。

(二) 9月 CPI 較上年同月漲2.93%：休閒娛樂需求推升娛樂服務價格，加以蔬菜、水果、肉類、外食費、油料費、房租、個人隨身用品、個人照顧服務費及醫療費用價格上漲所致，惟運輸費價格下跌，抵銷部分漲幅；若扣除蔬菜水果，漲2.63%，再剔除能源後之總指數(即核心CPI)，漲2.48%。

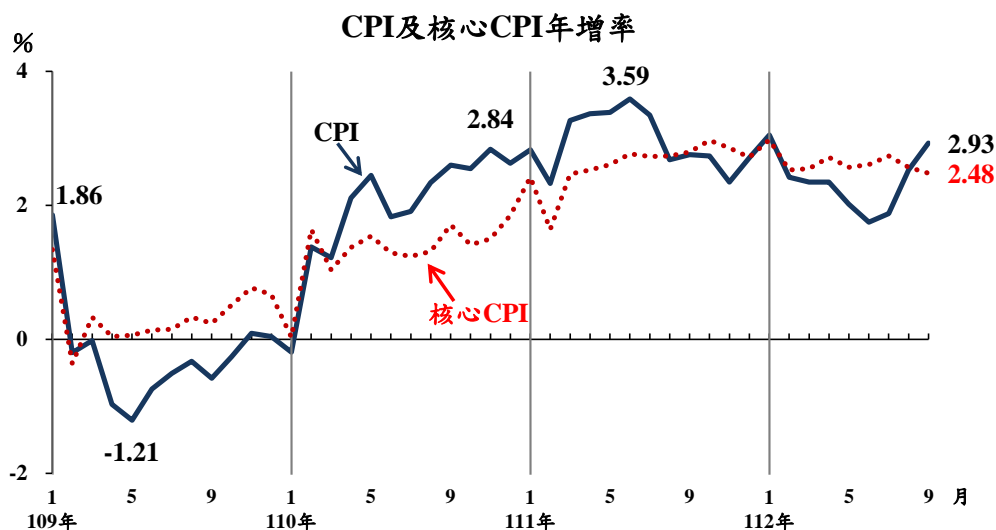
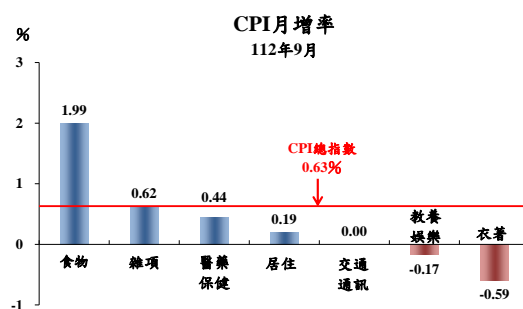

1. 368 個查價項目群中變動影響較大者如下：

- (1) 價格上漲者：番茄漲 61.69%、香蕉漲 57.57%、苦瓜漲 52.65%、甘藍菜(高麗菜)漲 47.43%、木瓜漲 28.25%、番石榴(芭樂)漲 25.10%、國外旅遊團費漲 22.67%、遊樂場入場費漲 16.78%、旅館住宿費漲 15.99%、金飾及珠寶漲 12.92%、豬肉漲 9.34%、其他自付費(處方藥品自付費等)漲 8.61%、中藥材漲 8.29%、95 無鉛汽油漲 7.43%、西式早點(如漢堡、三明治)漲 6.66%、雞肉漲 5.62%、國中課業補習費漲 5.56%、麵包漲 5.36%、西式速食漲 5.35%、中式麵食(如炒麵、小籠包)漲 4.99%、家事服務費漲 4.88%、中式米食(如便當、滷肉飯)漲 4.83%、其他個人照顧服務(不含醫療看護)漲 4.54%、中式早點(如燒餅、飯糰)漲 4.50%、國內旅遊團費漲 4.38%、中式以外料理漲 4.07%等。
- (2) 價格持平者：天然瓦斯、垃圾清潔費、公立高中高職學雜費等。
- (3) 價格下跌者：芒果跌 24.81%、蔥跌 15.60%、櫻桃跌 15.43%、公共汽車票跌 5.92%、電視機跌 5.44%、電冰箱跌 5.20%、電腦跌 5.09%、冷暖氣設備跌 5.06%、機票跌 4.37%、捷運車票跌 4.29%、虱目魚跌 2.60%等。

(4) 綜上，368 個查價項目群扣除 4 項本月非屬產季水果及 2 項新增查價項目(南瓜及鯖魚，無上年資料可比較)，上漲者 289 項，權數合計 86.0%，持平者 8 項，權數合計 2.1%，下跌者 65 項，權數合計 11.8%，所有漲跌項目詳表 14。

查價項目漲跌分布圖(112年9月與上年同月比較)

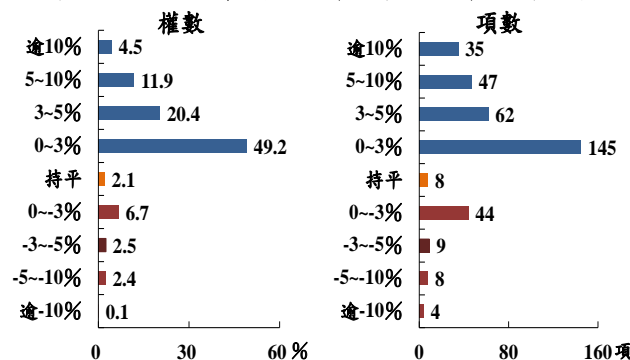

2. 七大類中變動影響較大者如下：

- (1) 食物類漲 4.78%：主因蔬菜及水果受接連颱風帶來豪雨影響，分別上漲 9.00%及 8.46%，肉類受飼養成本提高影響，漲 6.29%，加以蛋類、調理食品、外食費、穀類及其製品與水產品各漲 4.81%、4.72%、4.24%、3.58%及 2.81%所致。

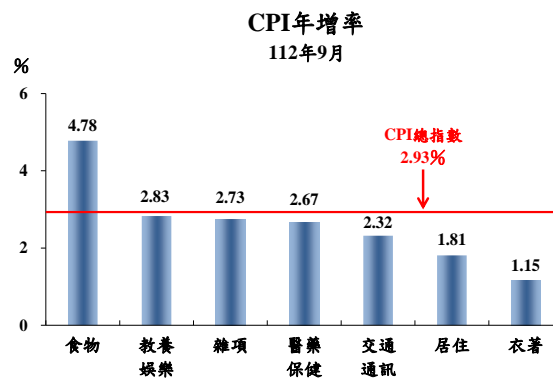

- (2) 教養娛樂類漲2.83%：隨疫後生活回歸常軌，休閒娛樂消費需求增加，娛樂服務費上漲6.97%所致。
- (3) 雜項類漲2.73%：主因金飾及珠寶等個人隨身用品、美容及衛生用品，與看護等個人照顧服務費用價格上漲所致。

- (4) 醫藥保健類漲2.67%：主因掛號費調漲，以及7月起實施「健保部分負擔調整方案」，調高健保門診藥品與急診部分負擔，醫療費用上漲3.10%所致。
- (5) 交通及通訊類漲2.32%：主因油料費隨國際行情上漲7.64%，及交通工具零件及維修費上漲4.36%，惟運輸費跌1.14%(7月起「TPASS行政院通勤月票方案」致公共汽車、捷運等票價下跌，機票亦跌，惟計程車資調漲)，抵銷部分漲幅。
- (6) 居住類漲1.81%：主因住宅維修費、房租及電費分別上漲2.85%、2.11%及1.91%所致。

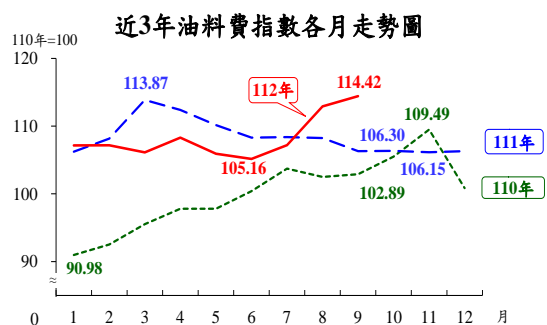
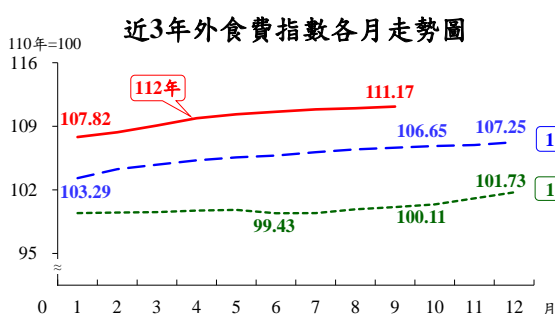
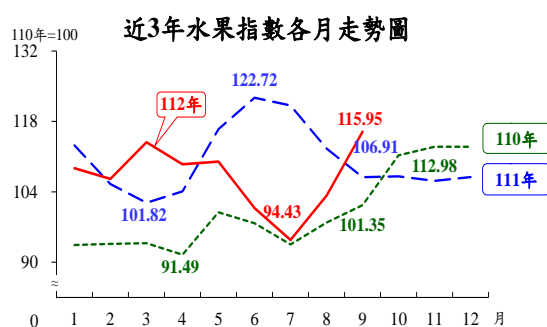
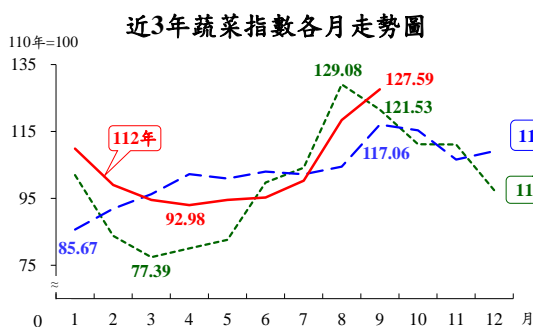

3. 按商品性質別觀察，商品類上漲2.97%，其中非耐久性消費品(含食物及能源等)漲4.20%，半耐久性消費品漲1.51%，耐久性消費品漲0.59%；服務類漲2.85%，其中娛樂服務漲6.97%，外食費漲4.24%。
4. 按購買頻度別觀察，「每月」至少購買1次者漲5.02%(主因蔬菜、水果、肉類、外食費及油料費漲幅較高)，「每季」至少購買1次者漲2.86%，「每季購買不到1次」者漲2.06%。

(三) 1-9月平均 CPI 較上年同期漲2.36%：其中商品類漲1.80%，服務類漲2.91%；若扣除蔬菜水果，漲2.53%；核心 CPI 漲2.64%。

## 二、9月份所得層級別消費者物價指數

(一) 低所得家庭較上月漲 0.81%，較上年同月漲 3.15%，1-9 月平均較上年同期漲 2.49%。

(二) 中所得家庭較上月漲 0.67%，較上年同月漲 3.02%，1-9 月平均較上年同期漲 2.36%。

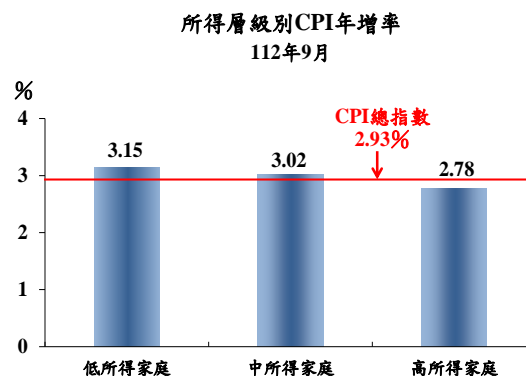

(三) 高所得家庭較上月漲 0.54%，較上年同月漲 2.78%，1-9 月平均較上年同期漲 2.31%。

(四) 低所得家庭9月 CPI 較上年同月漲幅大於中、高所得家庭，主因漲幅較大的食物類支出占比(權數)較高所致；相關資料詳見表3。

### 三、生產者物價指數

(一) 9月較上月漲**0.98%**。

(二) 9月較上年同月跌**0.01%**，主因中油調降售予電業用戶之天然氣價格致燃氣價格下跌，加上金屬製品、化學材料及其製品與藥品，以及基本金屬等價格下跌所致，惟農產品價揚且電價調漲，加上匯率貶值影響，抵銷部分跌幅。

(三) 1-9月平均較上年同期跌**0.59%**。

### 四、進口物價指數

(一) 9月較上月變動

以新臺幣計價漲 1.51%；以美元計價漲 0.84%。

(二) 9月較上年同月變動

1. 以新臺幣計價跌3.86%。

2. 若剔除匯率變動因素(新臺幣對美元較上年同月貶值2.44%)，以美元計價跌6.20%，主因植物產品、礦產品、化學或有關工業產品、基本金屬及其製品，以及機器、電機及電視影像等設備及其零件價格下跌所致。

(三) 1-9月平均較上年同期變動

以新臺幣計價跌3.53%；以美元計價跌8.63%。

### 五、出口物價指數

(一) 9月較上月變動

以新臺幣計價漲0.92%；以美元計價漲0.26%。

(二) 9月較上年同月變動

1. 以新臺幣計價跌 1.57%。

2. 若剔除匯率變動因素，以美元計價跌 3.97%，主因塑、橡膠及其製品、基本金屬及其製品、化學或有關工業產品、機器、電機及電視影像等設備及其零件，以及礦產品價格下跌所致。

(三) 1-9月平均較上年同期變動

以新臺幣計價跌2.02%；以美元計價跌7.24%。

## 參、主要國家(地區)物價變動概況

CPI 方面，112年8月我國漲 2.53%，歐元區漲5.2%，新加坡漲4.0%，美國漲3.7%，南韓漲3.4%，日本漲3.2%，香港漲1.8%，中國大陸漲0.1%；112年9月我國漲2.93%，歐元區漲4.3%，南韓漲3.7%。

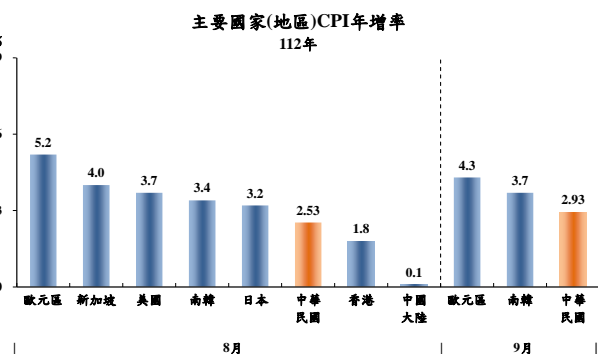

## 肆、發布概況

- 一、本物價新聞稿透過網際網路系統同步發送。
- 二、112年10月份物價指數變動概況訂於**112年11月7日下午4時**發布，並辦理資料說明會，不另發開會通知。

## 伍、附表

- |                                  |                      |
|----------------------------------|----------------------|
| 1、消費者物價指數變動分析表                   | 2、消費者物價各大中小類指數變動比較表  |
| 3、所得層級別消費者物價指數變動分析表              | 4、生產者物價指數變動分析表       |
| 5、國產內銷物價指數變動分析表                  | 6、進口物價指數變動分析表        |
| 7、出口物價指數變動分析表                    | 8、內銷品物價指數變動分析表       |
| 9、行政院穩定物價小組關注之重要民<br>生物資 CPI 年增率 | 10、CPI 變動對支出之影響－釋例說明 |
| 11、主要國家(地區)CPI 及食物類指數年增率         | 12、主要國際商品行情          |
| 13、國際金屬商品行情                      | 14、消費者物價指數查價項目漲跌分析   |

表1 消費者物價指數變動分析表

民國112年9月

指數基期：民國110年=100

| 類 別                             | 權數<br>(%)①          | 本 月<br>指 數    | 本月指數與各期比較     |                 |                |                 | 本年前9月指數平均     |                |                 |             |
|---------------------------------|---------------------|---------------|---------------|-----------------|----------------|-----------------|---------------|----------------|-----------------|-------------|
|                                 |                     |               | 與上月比較<br>(%)  | 對總指數影響<br>(百分點) | 與上年同月比較<br>(%) | 對總指數影響<br>(百分點) | 指數            | 與上年同期比較<br>(%) | 對總指數影響<br>(百分點) |             |
| <b>總指數</b>                      | <b>1,000.00</b>     | <b>106.52</b> | <b>0.63</b>   | <b>0.63</b>     | <b>2.93</b>    | <b>2.93</b>     | <b>105.11</b> | <b>2.36</b>    | <b>2.36</b>     |             |
| 基<br>本<br>分<br>類                | <b>一.食物類</b>        | <b>254.44</b> | <b>112.36</b> | <b>1.99</b>     | <b>0.54</b>    | <b>4.78</b>     | <b>1.28</b>   | <b>108.94</b>  | <b>3.60</b>     | <b>0.93</b> |
|                                 | 穀類及其製品              | 15.63         | 109.18        | 0.28            | 0.00           | 3.58            | 0.06          | 108.14         | 4.32            | 0.07        |
|                                 | 肉類                  | 24.40         | 113.91        | 0.75            | 0.02           | 6.29            | 0.16          | 111.52         | 6.12            | 0.15        |
|                                 | 蛋類                  | 3.15          | 137.67        | 2.75            | 0.01           | 4.81            | 0.02          | 141.35         | 12.55           | 0.05        |
|                                 | 水產品                 | 12.05         | 110.34        | -0.35           | 0.00           | 2.81            | 0.04          | 110.26         | 3.87            | 0.05        |
|                                 | 蔬菜                  | 15.56         | 127.59        | 7.76            | 0.15           | 9.00            | 0.20          | 103.60         | 3.18            | 0.03        |
|                                 | 水果                  | 21.13         | 115.95        | 12.29           | 0.29           | 8.46            | 0.21          | 107.00         | -4.14           | -0.09       |
|                                 | 乳類                  | 9.91          | 105.19        | -0.39           | 0.00           | 0.36            | 0.00          | 104.98         | 3.03            | 0.03        |
|                                 | 食用油                 | 2.70          | 110.81        | 0.75            | 0.00           | -0.04           | 0.00          | 111.31         | 6.12            | 0.02        |
|                                 | 調理食品                | 8.65          | 112.87        | 0.80            | 0.01           | 4.72            | 0.04          | 111.04         | 5.24            | 0.05        |
|                                 | <b>二.衣著類</b>        | <b>53.04</b>  | <b>100.56</b> | <b>-0.59</b>    | <b>-0.03</b>   | <b>1.15</b>     | <b>0.06</b>   | <b>101.96</b>  | <b>0.57</b>     | <b>0.03</b> |
|                                 | 成衣                  | 37.48         | 99.23         | -0.87           | -0.03          | 1.16            | 0.05          | 101.18         | 0.28            | 0.01        |
|                                 | <b>三.居住類</b>        | <b>242.33</b> | <b>105.51</b> | <b>0.19</b>     | <b>0.05</b>    | <b>1.81</b>     | <b>0.44</b>   | <b>104.25</b>  | <b>2.12</b>     | <b>0.50</b> |
|                                 | 房租                  | 156.01        | 104.36        | 0.19            | 0.03           | 2.11            | 0.32          | 103.59         | 2.16            | 0.32        |
|                                 | 住宅維修費               | 11.81         | 110.02        | 0.16            | 0.00           | 2.85            | 0.03          | 108.88         | 3.33            | 0.04        |
|                                 | 家庭用品                | 42.90         | 104.57        | 0.18            | 0.01           | 0.29            | 0.01          | 104.60         | 1.57            | 0.07        |
|                                 | 電費                  | 12.85         | 120.66        | 0.00            | 0.00           | 1.91            | 0.03          | 107.76         | 2.35            | 0.03        |
|                                 | <b>四.交通及通訊類</b>     | <b>143.92</b> | <b>105.40</b> | <b>0.00</b>     | <b>0.00</b>    | <b>2.32</b>     | <b>0.33</b>   | <b>104.23</b>  | <b>0.64</b>     | <b>0.09</b> |
|                                 | 交通工具                | 41.31         | 103.53        | -0.10           | 0.00           | 0.47            | 0.02          | 103.94         | 1.16            | 0.05        |
|                                 | 通訊設備                | 5.04          | 92.48         | -1.29           | -0.01          | 1.66            | 0.01          | 92.03          | -3.16           | -0.01       |
|                                 | 油料費                 | 27.17         | 114.42        | 1.34            | 0.04           | 7.64            | 0.22          | 108.26         | -0.78           | -0.02       |
|                                 | 運輸費                 | 21.08         | 100.81        | -1.50           | -0.03          | -1.14           | -0.02         | 102.46         | 0.23            | 0.01        |
|                                 | 交通工具零件及維修費          | 18.20         | 110.55        | 0.05            | 0.00           | 4.36            | 0.08          | 108.54         | 3.78            | 0.07        |
|                                 | <b>五.醫藥保健類</b>      | <b>47.82</b>  | <b>104.29</b> | <b>0.44</b>     | <b>0.02</b>    | <b>2.67</b>     | <b>0.12</b>   | <b>103.05</b>  | <b>2.01</b>     | <b>0.09</b> |
|                                 | 醫療費用                | 23.03         | 104.27        | 0.39            | 0.01           | 3.10            | 0.07          | 102.51         | 1.63            | 0.04        |
|                                 | 藥品及保健食品             | 17.06         | 105.26        | 0.50            | 0.01           | 2.90            | 0.05          | 104.15         | 2.83            | 0.05        |
|                                 | <b>六.教養娛樂類</b>      | <b>128.68</b> | <b>104.11</b> | <b>-0.17</b>    | <b>-0.02</b>   | <b>2.83</b>     | <b>0.34</b>   | <b>104.09</b>  | <b>3.24</b>     | <b>0.39</b> |
| 教養費用                            | 62.69               | 102.13        | 0.35          | 0.02            | 0.71           | 0.04            | 101.80        | 0.90           | 0.05            |             |
| 娛樂費用                            | 66.00               | 106.21        | -0.65         | -0.04           | 4.98           | 0.30            | 106.50        | 5.59           | 0.34            |             |
| <b>七.雜項類</b>                    | <b>129.78</b>       | <b>104.31</b> | <b>0.62</b>   | <b>0.08</b>     | <b>2.73</b>    | <b>0.35</b>     | <b>103.82</b> | <b>2.46</b>    | <b>0.32</b>     |             |
| 美容及衛生用品                         | 29.97               | 104.69        | 0.40          | 0.01            | 1.58           | 0.05            | 103.98        | 2.33           | 0.07            |             |
| 個人隨身用品                          | 23.34               | 108.15        | 0.71          | 0.02            | 5.48           | 0.13            | 106.63        | 4.06           | 0.09            |             |
| 個人照顧服務費                         | 13.04               | 108.82        | 2.08          | 0.03            | 3.71           | 0.05            | 109.36        | 5.62           | 0.07            |             |
| 商<br>品<br>性<br>質<br>別<br>分<br>類 | <b>一.商品類</b>        | <b>498.60</b> | <b>107.32</b> | <b>1.20</b>     | <b>0.60</b>    | <b>2.97</b>     | <b>1.50</b>   | <b>105.19</b>  | <b>1.80</b>     | <b>0.89</b> |
|                                 | 非耐久性消費品             | 297.56        | 110.64        | 1.95            | 0.61           | 4.20            | 1.31          | 106.88         | 2.39            | 0.72        |
|                                 | 半耐久性消費品             | 89.29         | 102.10        | -0.11           | -0.01          | 1.51            | 0.13          | 102.75         | 1.32            | 0.11        |
|                                 | 耐久性消費品              | 111.74        | 102.47        | 0.05            | 0.01           | 0.59            | 0.06          | 102.57         | 0.54            | 0.06        |
|                                 | <b>二.服務類</b>        | <b>501.41</b> | <b>105.76</b> | <b>0.05</b>     | <b>0.02</b>    | <b>2.85</b>     | <b>1.42</b>   | <b>105.09</b>  | <b>2.91</b>     | <b>1.46</b> |
|                                 | 外食費                 | 98.25         | 111.17        | 0.16            | 0.02           | 4.24            | 0.42          | 109.90         | 4.31            | 0.43        |
|                                 | 居住服務                | 177.79        | 104.65        | 0.21            | 0.04           | 2.25            | 0.39          | 103.85         | 2.27            | 0.39        |
| 交通及通訊服務                         | 67.34               | 103.27        | -0.48         | -0.03           | 1.14           | 0.07            | 103.20        | 1.13           | 0.07            |             |
| 娛樂服務                            | 42.85               | 108.28        | -1.17         | -0.05           | 6.97           | 0.26            | 108.94        | 7.83           | 0.30            |             |
| 購<br>買<br>度                     | 每月至少購買1次            | 228.59        | 112.09        | 1.63            | 0.53           | 5.02            | 1.22          | 108.75         | 3.21            | 0.67        |
|                                 | 每季(不含每月)至少購買1次      | 155.76        | 107.55        | 0.74            | 0.15           | 2.86            | 0.45          | 104.60         | 1.84            | 0.34        |
|                                 | 每季購買不到1次            | 477.11        | 104.17        | 0.18            | -0.08 ②        | 2.06            | 0.97          | 104.04         | 2.16            | 1.06        |
| 特<br>殊<br>類                     | 總指數(不含蔬菜水果)         | 963.31        | 105.92        | 0.20            | 0.19           | 2.63            | 2.51          | 105.12         | 2.53            | 2.43        |
|                                 | <b>總指數(不含蔬果及能源)</b> | <b>919.34</b> | <b>105.46</b> | <b>0.16</b>     | <b>0.15</b>    | <b>2.48</b>     | <b>2.26</b>   | <b>104.99</b>  | <b>2.64</b>     | <b>2.41</b> |
|                                 | 總指數(不含設算租金)         | 861.46        | 106.84        | 0.70            | 0.60           | 3.06            | 2.64          | 105.33         | 2.38            | 2.06        |
| 所<br>層<br>級<br>得<br>別           | 最低20%所得家庭CPI總指數     | 1,000.00      | 107.15        | 0.81            | 0.81           | 3.15            | 3.15          | 105.40         | 2.49            | 2.49        |
|                                 | 中間60%所得家庭CPI總指數     | 1,000.00      | 106.71        | 0.67            | 0.67           | 3.02            | 3.02          | 105.17         | 2.36            | 2.36        |
|                                 | 最高20%所得家庭CPI總指數     | 1,000.00      | 106.10        | 0.54            | 0.54           | 2.78            | 2.78          | 104.93         | 2.31            | 2.31        |

附註：①以108-110年3年平均結構為權數。②因按年變更權數結構或蔬果細項為每月變動權數，致本月與各期比較之各類指數對總指數之影響方向及幅度不必然與漲跌之方向一致。

說明：由於受查者延誤或更正報價，本表所載資料於公布後3個月內均可能修正。

表2 消費者物價各大中小類指數變動比較表

民國112年4月至民國112年9月

$$\text{各月漲跌率}(\%) = \frac{\text{本月指數}}{\text{上月指數}} \times 100 - 100$$

指數基期：民國110年=100

| 類 別          | 本年9月<br>指 數 | 最近六個月各月漲跌率(%) |        |       |       |       |         | 本年9月<br>指數與上<br>年同月比<br>較(%) | 類 別           | 本年9月<br>指 數 | 最近六個月各月漲跌率(%) |       |       |       |       |       | 本年9月<br>指數與上<br>年同月比<br>較(%) |
|--------------|-------------|---------------|--------|-------|-------|-------|---------|------------------------------|---------------|-------------|---------------|-------|-------|-------|-------|-------|------------------------------|
|              |             | 4月            | 5月     | 6月    | 7月    | 8月    | 9月      |                              |               |             | 4月            | 5月    | 6月    | 7月    | 8月    | 9月    |                              |
| 總指數          | 106.52      | 0.76          | -0.07  | 0.11  | 0.10  | 0.56  | 0.63    | 2.93                         | 3.家庭用品        | 104.57      | 0.36          | -0.22 | 0.05  | -0.06 | -0.30 | 0.18  | 0.29                         |
| 一.食物類        | 112.36      | 0.38          | 0.23   | -0.68 | -0.15 | 1.85  | 1.99    | 4.78                         | (1)紡織品        | 103.36      | -0.35         | -1.46 | 0.29  | 0.37  | -0.58 | 0.21  | 0.51                         |
| 1.穀類及其製品     | 109.18      | 0.53          | 1.23   | -0.10 | 0.34  | -0.32 | 0.28    | 3.58                         | (2)家具         | 109.22      | 0.54          | 0.12  | 0.09  | -0.25 | -0.27 | 0.52  | 2.36                         |
| (1)米類及其製品    | 102.94      | -0.14         | 1.18   | -0.59 | 1.49  | -1.44 | -0.46   | 0.49                         | (3)家庭耐久設備     | 100.92      | 0.59          | -0.18 | -0.69 | 0.02  | 0.00  | -0.06 | -1.37                        |
| (2)其他穀類及其製品  | 111.54      | 0.76          | 1.25   | 0.05  | -0.05 | 0.06  | 0.54    | 4.69                         | (4)餐具及其他家用品   | 105.49      | 0.33          | 0.03  | 0.59  | -0.19 | -0.46 | 0.17  | 0.35                         |
| 2.肉類         | 113.91      | 2.99          | 0.19   | 0.38  | -0.57 | 0.54  | 0.75    | 6.29                         | 4.家庭管理費用      | 105.61      | 0.34          | 0.11  | 0.18  | 0.24  | 0.06  | 0.46  | 3.18                         |
| (1)生鮮家畜      | 115.81      | 3.95          | -0.17  | 0.71  | -0.53 | 0.68  | 0.88    | 6.84                         | 5.水電燃氣        | 113.95      | 0.83          | 0.00  | 14.76 | 0.00  | 0.05  | 0.00  | 1.53                         |
| (2)生鮮家禽      | 111.10      | 1.56          | 0.72   | -0.09 | -0.66 | 0.33  | 0.56    | 5.44                         | (1)燃氣         | 101.27      | 0.00          | 0.00  | 0.02  | 0.00  | 0.30  | 0.00  | 0.39                         |
| 3.肉類製品       | 110.98      | 1.27          | 0.24   | -0.05 | 0.48  | -0.42 | 0.75    | 5.24                         | (2)水費         | 101.38      | 0.00          | 0.00  | 0.00  | 0.00  | 0.00  | 0.00  | 0.52                         |
| 4.蛋類         | 137.67      | 6.00          | -11.32 | -3.95 | -3.98 | -0.02 | 2.75    | 4.81                         | (3)電費         | 120.66      | 1.30          | 0.00  | 22.88 | 0.00  | 0.00  | 0.00  | 1.91                         |
| 5.水產品        | 110.34      | -0.10         | 0.40   | -0.09 | -0.14 | 0.43  | -0.35   | 2.81                         | (4)公共附加費      | 100.09      | 0.00          | 0.00  | 0.00  | 0.00  | 0.00  | 0.00  | 0.00                         |
| 6.加工水產品      | 108.15      | 0.41          | -0.41  | 0.60  | 0.39  | -0.02 | 0.57    | 3.50                         | 四.交通及通訊類      | 105.40      | 0.56          | -0.39 | 0.13  | 0.48  | 1.00  | 0.00  | 2.32                         |
| 7.蔬菜         | 127.59      | -1.62         | 1.66   | 0.78  | 5.26  | 18.08 | 7.76 ▲  | 9.00                         | 1.交通及通訊設備     | 102.53      | -0.03         | -0.12 | -0.20 | 0.09  | -0.11 | -0.21 | 0.57                         |
| (1)根菜        | 129.25      | 3.32          | 4.74   | 1.81  | 4.42  | 5.21  | 4.70 ▲  | 20.78                        | (1)交通工具       | 103.53      | 0.01          | -0.27 | -0.20 | 0.01  | -0.18 | -0.10 | 0.47                         |
| (2)莖菜        | 107.30      | 2.08          | 1.71   | -2.46 | -0.59 | 5.66  | 4.00 ▲  | -8.67                        | (2)通訊設備       | 92.48       | -0.37         | 1.37  | -0.19 | 0.82  | 0.60  | -1.29 | 1.66                         |
| (3)葉菜        | 145.31      | -3.59         | 7.91   | 9.25  | 12.37 | 26.28 | 11.19 ▲ | 14.46                        | 2.油料費         | 114.42      | 2.04          | -2.18 | -0.73 | 1.94  | 5.33  | 1.34  | 7.64                         |
| (4)果菜及其他     | 125.63      | -5.13         | -2.97  | -2.91 | 4.74  | 22.13 | 6.76 ▲  | 12.43                        | 3.交通服務及維修零件   | 103.44      | 0.33          | 0.17  | 0.71  | 0.13  | -0.12 | -0.45 | 1.20                         |
| 8.加工蔬菜       | 113.16      | 0.18          | 0.42   | -0.04 | -0.01 | -0.70 | 1.23    | 3.17                         | (1)運輸費        | 100.81      | 0.83          | -0.63 | 1.72  | -0.22 | -1.02 | -1.50 | -1.14                        |
| 9.水果         | 115.95      | -3.85         | 0.47   | -8.40 | -6.28 | 9.35  | 12.29 ▲ | 8.46                         | (2)通訊費        | 98.97       | -0.07         | -0.17 | -0.05 | -0.16 | -0.03 | 0.00  | 0.02                         |
| 10.加工水果      | 107.59      | -0.44         | 0.51   | 0.04  | -0.85 | -0.18 | 1.17    | 1.64                         | (3)交通工具零件及維修費 | 110.55      | 0.10          | 1.56  | 0.51  | 0.73  | 0.33  | 0.05  | 4.36                         |
| 11.乳類        | 105.19      | 0.04          | -0.28  | 0.28  | 0.81  | -0.13 | -0.39   | 0.36                         | (4)其他交通服務費    | 104.22      | 0.55          | -0.03 | 0.55  | 0.27  | 0.97  | -0.18 | 2.93                         |
| 12.食用油       | 110.81      | 0.42          | -0.98  | 0.59  | 1.18  | -2.40 | 0.75    | -0.04                        | 五.醫藥保健類       | 104.29      | 0.30          | 0.16  | 0.00  | 0.92  | -0.05 | 0.44  | 2.67                         |
| 13.調味品       | 105.31      | 0.63          | 0.68   | -0.04 | 0.15  | -0.19 | 0.44    | 1.40                         | 1.醫療費用        | 104.27      | 0.18          | 0.00  | 0.04  | 1.90  | 0.01  | 0.39  | 3.10                         |
| 14.酒         | 101.99      | 0.31          | 0.47   | -0.29 | 0.45  | -0.34 | 0.45    | 1.68                         | 2.藥品及保健食品     | 105.26      | 0.54          | 0.45  | 0.13  | 0.21  | -0.10 | 0.50  | 2.90                         |
| 15.非酒精性飲料及材料 | 105.54      | 1.52          | -0.09  | -0.43 | -0.11 | -0.25 | 0.57    | 2.89                         | 3.醫療保健器材      | 102.07      | 0.14          | -0.05 | -0.40 | -0.42 | -0.12 | 0.45  | 0.77                         |
| 16.調理食品      | 112.87      | 1.00          | 0.08   | 0.50  | 0.51  | -0.13 | 0.80    | 4.72                         | 六.教養娛樂類       | 104.11      | 1.01          | -0.70 | 0.47  | 0.27  | -0.11 | -0.17 | 2.83                         |
| 17.外食費       | 111.17      | 0.73          | 0.40   | 0.24  | 0.24  | 0.11  | 0.16    | 4.24                         | 1.教養費用        | 102.13      | 0.25          | -0.17 | -0.05 | 0.04  | -0.10 | 0.35  | 0.71                         |
| 18.其他食品      | 108.42      | 0.60          | 0.78   | -0.11 | 0.80  | -1.86 | 1.67    | 2.99                         | (1)書報期刊       | 107.18      | 0.14          | 0.09  | -0.14 | -0.11 | -0.09 | 1.54  | 3.39                         |
| 二.衣著類        | 100.56      | 5.66          | -0.83  | -1.16 | -0.29 | -1.58 | -0.59   | 1.15                         | (2)學雜費        | 101.41      | 0.00          | 0.00  | 0.00  | 0.00  | 0.31  | 0.22  | 0.53                         |
| 1.成衣         | 99.23       | 7.88          | -1.17  | -1.92 | -0.13 | -2.06 | -0.87   | 1.16                         | (3)補習及學習費     | 107.70      | 0.52          | 0.11  | 0.17  | 0.56  | 0.00  | 0.64  | 3.56                         |
| (1)男用衣著      | 99.31       | 4.46          | -1.40  | -1.88 | 1.09  | -0.85 | -1.30   | -0.27                        | (4)教養設備及用具    | 93.59       | 0.19          | -0.86 | -0.37 | -0.57 | -0.73 | -0.45 | -4.15                        |
| (2)女用衣著      | 98.87       | 9.67          | -1.16  | -1.93 | -0.73 | -2.76 | -0.76   | 1.43                         | 2.娛樂費用        | 106.21      | 1.70          | -1.18 | 0.95  | 0.46  | -0.10 | -0.65 | 4.98                         |
| (3)兒童衣著及學生制服 | 101.27      | 6.45          | -0.62  | -1.90 | 0.27  | -1.06 | -0.38   | 3.88                         | (1)娛樂設備       | 103.29      | -0.63         | 0.60  | 0.01  | -0.83 | 0.73  | 0.40  | 1.72                         |
| 2.鞋類         | 102.82      | 0.30          | 0.00   | 0.73  | -1.05 | -0.46 | 0.07    | 0.03                         | (2)娛樂服務       | 108.28      | 2.90          | -2.05 | 1.42  | 1.11  | -0.52 | -1.17 | 6.97                         |
| 3.衣著服務及配件    | 107.18      | 1.10          | 0.14   | 0.61  | 0.73  | -0.12 | 0.03    | 3.08                         | 七.雜項類         | 104.31      | 0.67          | 0.32  | -0.10 | -0.25 | -0.02 | 0.62  | 2.73                         |
| 三.居住類        | 105.51      | 0.27          | 0.08   | 1.24  | 0.14  | 0.12  | 0.19    | 1.81                         | 1.香菸及檳榔       | 100.98      | 1.47          | 0.49  | -1.62 | -1.07 | -0.45 | 0.61  | 2.21                         |
| 1.房租         | 104.36      | 0.13          | 0.14   | 0.13  | 0.22  | 0.26  | 0.19    | 2.11                         | 2.美容及衛生用品     | 104.69      | 0.34          | 0.47  | -0.25 | 0.32  | 0.01  | 0.40  | 1.58                         |
| 2.住宅維修費      | 110.02      | 0.87          | 0.26   | 0.62  | 0.09  | 0.00  | 0.16    | 2.85                         | 3.個人隨身用品      | 108.15      | 1.32          | 0.77  | -0.80 | -0.11 | 0.22  | 0.71  | 5.48                         |
| (1)維修材料      | 114.95      | 0.26          | 0.14   | 0.00  | -0.11 | -0.32 | 0.17    | 0.98                         | 4.個人照顧服務費     | 108.82      | 0.05          | 0.79  | 1.79  | -2.13 | 0.24  | 2.08  | 3.71                         |
| (2)維修服務      | 108.55      | 1.06          | 0.30   | 0.79  | 0.17  | 0.08  | 0.18    | 3.43                         | 5.理容服務費       | 106.82      | 0.63          | -1.38 | 1.73  | 1.10  | 0.25  | 0.39  | 4.34                         |
|              |             |               |        |       |       |       |         |                              | 6.其他          | 101.76      | 0.21          | 0.07  | 0.24  | 0.02  | -0.13 | 0.22  | 1.09                         |

說明：1. 由於受查者延誤或更正報價，本表所載資料於公布後3個月內均可能修正。

2. ▲為本月份漲幅較大者，×為跌幅較大者。



表3 所得層級別消費者物價指數變動分析表

指數基期:民國110年=100

民國112年9月

| 七大基本分類   |            | 權數<br>(%)①      | 本<br>月<br>指<br>數 | 本月指數與各期比較    |                 |                |                 | 本年前9月指數平均     |                |                 |
|--|------------|-----------------|------------------|--------------|-----------------|----------------|-----------------|---------------|----------------|-----------------|
|  |            |                 |                  | 與上月<br>比較(%) | 對總指數<br>影響(百分點) | 與上年同月<br>比較(%) | 對總指數<br>影響(百分點) | 指數            | 與上年同期<br>比較(%) | 對總指數<br>影響(百分點) |
| 全體<br>家庭   | <b>總指數</b> | <b>1,000.00</b> | <b>106.52</b>    | <b>0.63</b>  | <b>0.63</b>     | <b>2.93</b>    | <b>2.93</b>     | <b>105.11</b> | <b>2.36</b>    | <b>2.36</b>     |
|  | 食物類        | 254.44          | 112.36           | 1.99         | 0.54            | 4.78           | 1.28            | 108.94        | 3.60           | 0.93            |
|  | 衣著類        | 53.04           | 100.56           | -0.59        | -0.03           | 1.15           | 0.06            | 101.96        | 0.57           | 0.03            |
|  | 居住類        | 242.33          | 105.51           | 0.19         | 0.05            | 1.81           | 0.44            | 104.25        | 2.12           | 0.50            |
|  | 交通及通訊類     | 143.92          | 105.40           | 0.00         | 0.00            | 2.32           | 0.33            | 104.23        | 0.64           | 0.09            |
|  | 醫藥保健類      | 47.82           | 104.29           | 0.44         | 0.02            | 2.67           | 0.12            | 103.05        | 2.01           | 0.09            |
|  | 教養娛樂類      | 128.68          | 104.11           | -0.17        | -0.02           | 2.83           | 0.34            | 104.09        | 3.24           | 0.39            |
|  | 雜項類        | 129.78          | 104.31           | 0.62         | 0.08            | 2.73           | 0.35            | 103.82        | 2.46           | 0.32            |
| 可<br>支<br>配<br>所<br>得<br>最<br>低<br>20%<br>家<br>庭 | <b>總指數</b> | <b>1,000.00</b> | <b>107.15</b>    | <b>0.81</b>  | <b>0.81</b>     | <b>3.15</b>    | <b>3.15</b>     | <b>105.40</b> | <b>2.49</b>    | <b>2.49</b>     |
|  | 食物類        | 294.57          | 112.73           | 2.28         | 0.71            | 4.98           | 1.55            | 108.76        | 3.50           | 1.04            |
|  | 衣著類        | 43.15           | 100.84           | -0.55        | -0.02           | 1.23           | 0.06            | 102.25        | 0.71           | 0.03            |
|  | 居住類        | 310.16          | 105.52           | 0.16         | 0.05            | 1.86           | 0.57            | 104.12        | 2.14           | 0.65            |
|  | 交通及通訊類     | 101.52          | 105.71           | 0.09         | 0.01            | 2.83           | 0.29            | 104.08        | 0.64           | 0.06            |
|  | 醫藥保健類      | 59.96           | 104.67           | 0.48         | 0.03            | 2.97           | 0.17            | 103.26        | 2.18           | 0.13            |
|  | 教養娛樂類      | 69.03           | 105.31           | -0.21        | -0.01           | 3.84           | 0.25            | 105.43        | 4.26           | 0.28            |
|  | 雜項類        | 121.61          | 103.82           | 0.44         | 0.05            | 2.36           | 0.28            | 104.19        | 2.54           | 0.31            |
| 可<br>支<br>配<br>所<br>得<br>中<br>間<br>60%<br>家<br>庭 | <b>總指數</b> | <b>1,000.00</b> | <b>106.71</b>    | <b>0.67</b>  | <b>0.67</b>     | <b>3.02</b>    | <b>3.02</b>     | <b>105.17</b> | <b>2.36</b>    | <b>2.36</b>     |
|  | 食物類        | 267.40          | 112.73           | 2.02         | 0.56            | 5.09           | 1.41            | 108.99        | 3.61           | 0.97            |
|  | 衣著類        | 52.50           | 100.85           | -0.55        | -0.03           | 1.36           | 0.07            | 102.14        | 0.70           | 0.04            |
|  | 居住類        | 247.09          | 105.47           | 0.18         | 0.04            | 1.82           | 0.46            | 104.16        | 2.10           | 0.51            |
|  | 交通及通訊類     | 138.08          | 105.40           | 0.09         | 0.01            | 2.33           | 0.32            | 104.19        | 0.57           | 0.08            |
|  | 醫藥保健類      | 47.09           | 104.49           | 0.42         | 0.02            | 2.79           | 0.13            | 103.18        | 2.09           | 0.09            |
|  | 教養娛樂類      | 119.23          | 104.20           | -0.08        | -0.01           | 2.71           | 0.31            | 104.11        | 3.12           | 0.36            |
|  | 雜項類        | 128.62          | 104.12           | 0.58         | 0.07            | 2.65           | 0.34            | 103.70        | 2.35           | 0.31            |
| 可<br>支<br>配<br>所<br>得<br>最<br>高<br>20%<br>家<br>庭 | <b>總指數</b> | <b>1,000.00</b> | <b>106.10</b>    | <b>0.54</b>  | <b>0.54</b>     | <b>2.78</b>    | <b>2.78</b>     | <b>104.93</b> | <b>2.31</b>    | <b>2.31</b>     |
|  | 食物類        | 221.10          | 112.10           | 2.08         | 0.49            | 4.68           | 1.09            | 108.86        | 3.56           | 0.80            |
|  | 衣著類        | 56.67           | 100.24           | -0.68        | -0.04           | 0.98           | 0.05            | 101.80        | 0.48           | 0.03            |
|  | 居住類        | 215.63          | 105.69           | 0.21         | 0.04            | 1.87           | 0.40            | 104.55        | 2.21           | 0.47            |
|  | 交通及通訊類     | 165.56          | 105.01           | -0.15        | -0.02           | 1.89           | 0.31            | 104.20        | 0.63           | 0.10            |
|  | 醫藥保健類      | 45.75           | 103.86           | 0.47         | 0.02            | 2.40           | 0.11            | 102.77        | 1.82           | 0.08            |
|  | 教養娛樂類      | 161.28          | 103.78           | -0.31        | -0.05           | 2.80           | 0.42            | 103.91        | 3.28           | 0.49            |
|  | 雜項類        | 134.01          | 104.82           | 0.77         | 0.10            | 3.03           | 0.40            | 103.90        | 2.56           | 0.35            |

附註：①以108-110年3年平均結構為權數。

說明：由於受查者延誤或更正報價，本表所載資料於公布後3個月內均可能修正。

表4 生產者物價指數變動分析表

指數基期：民國110年=100

民國112年9月

| 類別               | 權數<br>(%) <sup>①</sup> | 本月<br>指數      | 本月指數與各期比較    |                 |                |                    | 本年前9月指數平均     |                |                 |
|------------------|------------------------|---------------|--------------|-----------------|----------------|--------------------|---------------|----------------|-----------------|
|                  |                        |               | 與上月<br>比較(%) | 對總指數<br>影響(百分點) | 與上年同月<br>比較(%) | 對總指數<br>影響(百分點)    | 指數            | 與上年同期<br>比較(%) | 對總指數<br>影響(百分點) |
| <b>總指數</b>       | <b>1,000.00</b>        | <b>112.03</b> | <b>0.98</b>  | <b>0.98</b>     | <b>-0.01</b>   | <b>-0.01</b>       | <b>109.57</b> | <b>-0.59</b>   | <b>-0.59</b>    |
| <b>一.農林漁牧業產品</b> | <b>34.96</b>           | <b>120.64</b> | <b>5.33</b>  | <b>0.19</b>     | <b>7.43</b>    | <b>0.24</b>        | <b>109.38</b> | <b>3.46</b>    | <b>0.16</b>     |
| 1.農產品            | 17.23                  | 122.81        | 11.86        | 0.20            | 15.33          | 0.25               | 100.36        | -1.33          | 0.00            |
| 2.禽畜產品           | 12.79                  | 123.30        | 0.15         | 0.00            | 6.66           | 0.08               | 119.75        | 9.83           | 0.13            |
| 3.林產品            | 0.01                   | 100.03        | 0.00         | 0.00            | -0.90          | 0.00               | 100.48        | -0.99          | 0.00            |
| 4.水產品            | 4.93                   | 105.33        | -2.80        | -0.01           | -15.43         | -0.08              | 113.96        | 1.94           | 0.03            |
| <b>二.土石及礦產品</b>  | <b>1.59</b>            | <b>105.14</b> | <b>-0.13</b> | <b>0.00</b>     | <b>0.06</b>    | <b>0.00</b>        | <b>104.96</b> | <b>2.32</b>    | <b>0.00</b>     |
| 1.石油及天然氣         | 0.09                   | 102.23        | 0.00         | 0.00            | 0.00           | 0.00               | 102.23        | 0.00           | 0.00            |
| 2.土石採取及其他礦產品     | 1.50                   | 105.35        | -0.14        | 0.00            | 0.07           | 0.00               | 105.16        | 2.49           | 0.00            |
| <b>三.製造業產品</b>   | <b>910.41</b>          | <b>110.34</b> | <b>0.91</b>  | <b>0.82</b>     | <b>-0.37</b>   | <b>-0.31</b>       | <b>108.09</b> | <b>-1.79</b>   | <b>-1.61</b>    |
| 1.食品及飼品          | 29.78                  | 111.97        | 0.02         | 0.00            | 1.39           | 0.04               | 111.40        | 3.57           | 0.12            |
| 2.飲料             | 5.76                   | 103.60        | 0.12         | 0.00            | 1.24           | 0.01               | 102.92        | 1.73           | 0.01            |
| 3.菸類             | 5.22                   | 102.30        | -0.02        | 0.00            | 1.52           | 0.01               | 101.58        | 1.01           | 0.00            |
| 4.紡織品            | 14.08                  | 109.11        | 0.42         | 0.01            | -2.89          | -0.05              | 108.38        | -0.82          | -0.01           |
| 5.成衣及服飾品         | 1.05                   | 108.08        | 0.33         | 0.00            | 2.07           | 0.00               | 106.59        | 2.81           | 0.00            |
| 6.皮革及其製品         | 0.62                   | 114.28        | 0.44         | 0.00            | 1.18           | 0.00               | 112.06        | 4.92           | 0.00            |
| 7.木竹製品           | 1.38                   | 107.72        | -0.40        | 0.00            | -4.50          | -0.01              | 108.32        | -1.73          | 0.00            |
| 8.紙漿、紙、紙製品及印刷品   | 16.12                  | 101.64        | -0.45        | -0.01           | -4.98          | -0.08              | 103.35        | -2.67          | -0.04           |
| 9.石油及煤製品         | 45.89                  | 137.20        | 4.29         | 0.23            | 2.17           | -0.03 <sup>②</sup> | 124.60        | -9.05          | -0.69           |
| 10.化學材料及其製品與藥品   | 131.24                 | 96.87         | 2.27         | 0.25            | -4.28          | -0.59              | 95.31         | -11.83         | -1.71           |
| 11.橡膠及塑膠製品       | 25.99                  | 107.97        | 0.60         | 0.01            | 1.05           | 0.02               | 106.42        | 1.69           | 0.04            |
| 12.非金屬礦物製品       | 18.39                  | 113.44        | -0.04        | 0.00            | 2.48           | 0.05               | 112.99        | 5.22           | 0.10            |
| 13.基本金屬          | 64.37                  | 98.19         | 0.80         | 0.04            | -3.71          | -0.25              | 99.65         | -7.92          | -0.60           |
| 14.金屬製品          | 57.63                  | 106.08        | 0.30         | 0.02            | -4.45          | -0.27              | 106.22        | -6.17          | -0.39           |
| 15.電子零組件         | 307.11                 | 118.32        | 0.64         | 0.21            | 1.85           | 0.62               | 115.01        | 4.77           | 1.02            |
| 16.電腦、電子產品及光學製品  | 53.50                  | 108.69        | 0.54         | 0.03            | -0.59          | -0.04              | 106.61        | 1.79           | 0.09            |
| 17.電力設備及配備       | 25.43                  | 112.46        | 0.37         | 0.01            | 4.28           | 0.11               | 111.27        | 2.73           | 0.07            |
| 18.機械設備          | 47.88                  | 111.72        | 0.07         | 0.00            | 0.88           | 0.04               | 110.22        | 3.48           | 0.16            |
| 19.運輸工具及零件       | 42.82                  | 108.74        | 0.13         | 0.01            | 2.37           | 0.09               | 107.19        | 3.64           | 0.15            |
| 20.家具及裝設品        | 3.31                   | 114.60        | 0.43         | 0.00            | 0.98           | 0.00               | 111.89        | 3.11           | 0.01            |
| 21.雜項工業製品        | 12.85                  | 110.69        | 0.30         | 0.00            | 0.24           | 0.00               | 109.00        | 3.42           | 0.04            |
| <b>四.水電燃氣</b>    | <b>53.05</b>           | <b>134.41</b> | <b>-0.33</b> | <b>-0.02</b>    | <b>0.78</b>    | <b>0.05</b>        | <b>133.85</b> | <b>14.80</b>   | <b>0.86</b>     |
| 1.水              | 2.18                   | 101.44        | 0.00         | 0.00            | 0.47           | 0.00               | 101.77        | 0.79           | 0.00            |
| 2.電              | 39.52                  | 135.65        | -0.05        | 0.00            | 7.56           | 0.32               | 130.12        | 17.41          | 0.73            |
| 3.燃氣             | 11.36                  | 158.82        | -1.17        | -0.02           | -11.80         | -0.27              | 174.62        | 15.98          | 0.13            |

附註：①以110年結構為權數。②因基期改變變更權數結構，致本月與各期比較之各類指數對總指數之影響方向及幅度不必然與漲跌之方向一致。

說明：由於受查者延誤或更正報價，本表所載資料於公布後3個月內均可能修正。

表5 國產內銷物價指數變動分析表

指數基期：民國110年=100

民國112年9月

| 類別               | 權數<br>(%) <sup>①</sup> | 本月<br>指數      | 本月指數與各期比較    |                 |                |                 | 本年前9月指數平均     |                |                 |
|------------------|------------------------|---------------|--------------|-----------------|----------------|-----------------|---------------|----------------|-----------------|
|                  |                        |               | 與上月<br>比較(%) | 對總指數<br>影響(百分點) | 與上年同月<br>比較(%) | 對總指數<br>影響(百分點) | 指數            | 與上年同期<br>比較(%) | 對總指數<br>影響(百分點) |
| <b>總指數</b>       | <b>1,000.00</b>        | <b>109.52</b> | <b>0.95</b>  | <b>0.95</b>     | <b>0.26</b>    | <b>0.26</b>     | <b>107.98</b> | <b>-0.37</b>   | <b>-0.37</b>    |
| <b>一.農林漁牧業產品</b> | <b>68.50</b>           | <b>121.53</b> | <b>5.50</b>  | <b>0.39</b>     | <b>8.51</b>    | <b>0.58</b>     | <b>109.53</b> | <b>4.01</b>    | <b>0.31</b>     |
| 1.農產品            | 34.41                  | 123.25        | 12.07        | 0.42            | 15.87          | 0.53            | 100.39        | -1.24          | -0.01           |
| 2.禽畜產品           | 25.95                  | 123.30        | 0.15         | 0.00            | 6.66           | 0.17            | 119.75        | 9.83           | 0.26            |
| 3.林產品            | 0.03                   | 100.03        | 0.00         | 0.00            | -0.90          | 0.00            | 100.48        | -0.99          | 0.00            |
| 4.水產品            | 8.11                   | 110.39        | -3.38        | -0.03           | -13.60         | -0.12           | 118.28        | 6.98           | 0.06            |
| <b>二.土石及礦產品</b>  | <b>3.22</b>            | <b>105.14</b> | <b>-0.13</b> | <b>0.00</b>     | <b>0.06</b>    | <b>0.00</b>     | <b>104.96</b> | <b>2.32</b>    | <b>0.01</b>     |
| 1.石油及天然氣         | 0.17                   | 102.23        | 0.00         | 0.00            | 0.00           | 0.00            | 102.23        | 0.00           | 0.00            |
| 2.土石採取及其他礦產品     | 3.05                   | 105.35        | -0.14        | 0.00            | 0.07           | 0.00            | 105.16        | 2.49           | 0.01            |
| <b>三.製造業產品</b>   | <b>820.62</b>          | <b>105.29</b> | <b>0.78</b>  | <b>0.61</b>     | <b>-0.57</b>   | <b>-0.45</b>    | <b>104.46</b> | <b>-2.95</b>   | <b>-2.39</b>    |
| 1.食品及飼品          | 58.06                  | 111.92        | 0.01         | 0.00            | 1.41           | 0.09            | 111.42        | 3.56           | 0.22            |
| 2.飲料             | 10.76                  | 103.02        | 0.08         | 0.00            | 1.03           | 0.01            | 102.52        | 1.50           | 0.02            |
| 3.菸類             | 10.21                  | 101.88        | 0.00         | 0.00            | 1.48           | 0.01            | 101.23        | 0.80           | 0.01            |
| 4.紡織品            | 16.30                  | 103.74        | 0.45         | 0.01            | -4.06          | -0.07           | 104.24        | -3.20          | -0.05           |
| 5.成衣及服飾品         | 1.26                   | 104.25        | 0.12         | 0.00            | 1.41           | 0.00            | 104.04        | 2.02           | 0.00            |
| 6.皮革及其製品         | 0.64                   | 109.87        | 0.11         | 0.00            | 0.60           | 0.00            | 109.23        | 2.43           | 0.00            |
| 7.木竹製品           | 2.46                   | 107.55        | -0.53        | 0.00            | -5.58          | -0.01           | 108.78        | -2.70          | -0.01           |
| 8.紙漿、紙、紙製品及印刷品   | 27.15                  | 101.60        | -0.60        | -0.02           | -4.38          | -0.11           | 103.44        | -2.49          | -0.07           |
| 9.石油及煤製品         | 60.38                  | 117.45        | 2.28         | 0.14            | 4.60           | 0.28            | 111.88        | -2.35          | -0.17           |
| 10.化學材料及其製品與藥品   | 144.58                 | 99.47         | 2.29         | 0.29            | -2.30          | -0.33           | 97.95         | -10.15         | -1.53           |
| 11.橡膠及塑膠製品       | 27.43                  | 102.60        | 0.34         | 0.01            | 0.26           | 0.01            | 102.22        | -0.93          | -0.02           |
| 12.非金屬礦物製品       | 33.39                  | 113.42        | -0.02        | 0.00            | 2.97           | 0.10            | 112.94        | 5.58           | 0.19            |
| 13.基本金屬          | 96.23                  | 96.96         | 0.80         | 0.07            | -3.60          | -0.33           | 98.69         | -8.22          | -0.86           |
| 14.金屬製品          | 54.29                  | 104.11        | 0.69         | 0.04            | -1.46          | -0.08           | 104.49        | -3.19          | -0.19           |
| 15.電子零組件         | 134.57                 | 111.01        | 0.34         | 0.05            | -1.87          | -0.20           | 109.17        | -0.01          | -0.11           |
| 16.電腦、電子產品及光學製品  | 14.68                  | 99.66         | 0.64         | 0.01            | -1.20          | -0.02           | 99.40         | -2.33          | -0.03           |
| 17.電力設備及配備       | 35.04                  | 110.54        | 0.23         | 0.01            | 4.27           | 0.15            | 110.34        | 2.17           | 0.07            |
| 18.機械設備          | 37.98                  | 106.74        | 0.01         | 0.00            | 0.24           | 0.01            | 106.47        | 1.47           | 0.05            |
| 19.運輸工具及零件       | 48.90                  | 104.51        | 0.04         | 0.00            | 1.24           | 0.06            | 103.87        | 1.62           | 0.08            |
| 20.家具及裝設品        | 1.73                   | 106.30        | 0.00         | 0.00            | 2.11           | 0.00            | 105.99        | 3.34           | 0.01            |
| 21.雜項工業製品        | 4.59                   | 103.76        | 0.03         | 0.00            | 0.17           | 0.00            | 103.55        | 0.85           | 0.00            |
| <b>四.水電燃氣</b>    | <b>107.67</b>          | <b>134.43</b> | <b>-0.33</b> | <b>-0.05</b>    | <b>0.78</b>    | <b>0.12</b>     | <b>133.86</b> | <b>14.80</b>   | <b>1.69</b>     |
| 1.水              | 4.42                   | 101.44        | 0.00         | 0.00            | 0.47           | 0.00            | 101.77        | 0.79           | 0.00            |
| 2.電              | 80.20                  | 135.65        | -0.05        | -0.01           | 7.56           | 0.68            | 130.12        | 17.41          | 1.46            |
| 3.燃氣             | 23.05                  | 159.07        | -1.17        | -0.04           | -11.79         | -0.57           | 174.90        | 16.04          | 0.23            |

附註：①以110年結構為權數。

說明：由於受查者延誤或更正報價，本表所載資料於公布後3個月內均可能修正。

表6 進口物價指數變動分析表

指數基期：民國110年=100

民國112年9月

| 類別         | 權數<br>(%)①      | 本月<br>指數               | 本月指數與各期比較    |                 |                |                 | 本年前9月指數平均     |                |                 |        |        |       |
|------------|-----------------|------------------------|--------------|-----------------|----------------|-----------------|---------------|----------------|-----------------|--------|--------|-------|
|            |                 |                        | 與上月<br>比較(%) | 對總指數<br>影響(百分點) | 與上年同月<br>比較(%) | 對總指數<br>影響(百分點) | 指數            | 與上年同期<br>比較(%) | 對總指數<br>影響(百分點) |        |        |       |
| <b>總指數</b> | <b>1,000.00</b> | <b>114.06</b>          | <b>1.51</b>  | <b>1.51</b>     | <b>-3.86</b>   | <b>-3.86</b>    | <b>111.68</b> | <b>-3.53</b>   | <b>-3.53</b>    |        |        |       |
| 按新臺幣計價     | 基本分類            | 第1類 動物產品               | 10.89        | 116.91          | -0.52          | -0.01           | -5.67         | -0.08          | 118.32          | -0.63  | 0.00   |       |
|            |                 | 第2類 植物產品               | 16.04        | 113.25          | -1.09          | -0.02           | -12.77        | -0.26          | 116.85          | -5.10  | -0.09  |       |
|            |                 | 第4類 調製食品、飲料、酒及菸類       | 14.68        | 122.66          | 0.49           | 0.01            | 9.40          | 0.13           | 118.16          | 10.57  | 0.16   |       |
|            |                 | 第5類 礦產品                | 155.00       | 138.12          | 6.39           | 1.18            | -11.64        | -2.87          | 131.05          | -13.50 | -3.12  |       |
|            |                 | 第6類 化學或有關工業產品          | 91.08        | 110.05          | 1.54           | 0.14            | -2.99         | -0.30          | 108.56          | -4.10  | -0.40  |       |
|            |                 | 第7類 塑、橡膠及其製品           | 30.05        | 102.66          | 0.59           | 0.02            | -3.50         | -0.10          | 101.44          | -2.57  | -0.07  |       |
|            |                 | 第8類 皮革及其製品             | 2.91         | 120.25          | 0.23           | 0.00            | 5.74          | 0.02           | 116.72          | 8.54   | 0.03   |       |
|            |                 | 第9類 木及木製品              | 4.04         | 110.31          | 0.04           | 0.00            | -6.96         | -0.03          | 109.32          | -2.53  | -0.01  |       |
|            |                 | 第10類 木漿、紙及其製品          | 7.42         | 106.97          | 0.67           | 0.00            | -5.56         | -0.04          | 106.58          | -2.21  | -0.01  |       |
|            |                 | 第11類 紡織及其製品            | 10.43        | 110.35          | 0.22           | 0.00            | -3.75         | -0.04          | 109.42          | -3.04  | -0.03  |       |
|            |                 | 第13類 石料製品、玻璃及玻璃器       | 8.96         | 100.06          | -0.28          | 0.00            | 1.04          | 0.01           | 99.66           | 1.22   | 0.01   |       |
|            |                 | 第15類 基本金屬及其製品          | 78.72        | 107.27          | 0.44           | 0.03            | -2.70         | -0.22          | 107.56          | -5.85  | -0.50  |       |
|            |                 | 第16類 機器、電機及電視影像等設備及其零件 | 481.20       | 106.58          | 0.36           | 0.16            | -0.77         | -0.23          | 104.71          | 0.73   | 0.21   |       |
|            |                 | 第17類 運輸工具              | 29.95        | 107.01          | -0.75          | -0.02           | 1.05          | 0.03           | 106.32          | 3.76   | 0.10   |       |
|            |                 | 第18類 光學、計量、醫療儀器、樂器及其零件 | 47.01        | 114.02          | 0.27           | 0.01            | 3.78          | 0.17           | 111.27          | 6.07   | 0.25   |       |
|            |                 | 第20類 雜項製品              | 7.97         | 108.42          | 0.34           | 0.00            | 1.01          | 0.01           | 107.25          | 3.53   | 0.03   |       |
|            |                 | 用途別                    | 農工原料         | 717.73          | 116.40         | 2.13            | 1.55          | -5.60          | -4.32           | 113.55 | -5.74  | -4.38 |
|            |                 |                        | 資本用品         | 162.25          | 106.00         | -0.24           | -0.04         | 3.57           | 0.48            | 104.54 | 4.36   | 0.54  |
|            |                 |                        | 消費用品         | 120.03          | 108.20         | -0.03           | 0.00          | -0.10          | -0.01           | 107.45 | 2.86   | 0.32  |
|            |                 |                        | 非耐久消費用品      | 58.39           | 111.97         | 0.07            | 0.00          | 1.96           | 0.10            | 109.86 | 3.71   | 0.21  |
| 耐久消費用品     | 61.63           |                        | 104.35       | -0.13           | -0.01          | -2.17           | -0.12         | 104.92         | 2.01            | 0.10   |        |       |
| <b>總指數</b> | <b>1,000.00</b> | <b>99.71</b>           | <b>0.84</b>  | <b>0.84</b>     | <b>-6.20</b>   | <b>-6.20</b>    | <b>101.14</b> | <b>-8.63</b>   | <b>-8.63</b>    |        |        |       |
| 按美元計價      | 基本分類            | 第1類 動物產品               | 10.89        | 102.18          | -1.17          | -0.01           | -7.96         | -0.10          | 107.14          | -5.86  | -0.08  |       |
|            |                 | 第2類 植物產品               | 16.04        | 98.99           | -1.74          | -0.03           | -14.90        | -0.29          | 105.85          | -10.00 | -0.20  |       |
|            |                 | 第4類 調製食品、飲料、酒及菸類       | 14.68        | 107.25          | -0.17          | 0.00            | 6.73          | 0.10           | 106.98          | 4.65   | 0.07   |       |
|            |                 | 第5類 礦產品                | 155.00       | 120.68          | 5.69           | 1.05            | -13.79        | -3.25          | 118.63          | -17.93 | -4.21  |       |
|            |                 | 第6類 化學或有關工業產品          | 91.08        | 96.20           | 0.87           | 0.08            | -5.36         | -0.49          | 98.33           | -9.20  | -0.89  |       |
|            |                 | 第7類 塑、橡膠及其製品           | 30.05        | 89.76           | -0.07          | 0.00            | -5.84         | -0.16          | 91.88           | -7.78  | -0.21  |       |
|            |                 | 第8類 皮革及其製品             | 2.91         | 105.14          | -0.44          | 0.00            | 3.16          | 0.01           | 105.68          | 2.78   | 0.01   |       |
|            |                 | 第9類 木及木製品              | 4.04         | 96.41           | -0.63          | 0.00            | -9.23         | -0.04          | 98.98           | -7.66  | -0.03  |       |
|            |                 | 第10類 木漿、紙及其製品          | 7.42         | 93.51           | 0.01           | 0.00            | -7.86         | -0.06          | 96.54           | -7.32  | -0.06  |       |
|            |                 | 第11類 紡織及其製品            | 10.43        | 96.48           | -0.43          | 0.00            | -6.09         | -0.07          | 99.10           | -8.20  | -0.10  |       |
|            |                 | 第13類 石料製品、玻璃及玻璃器       | 8.96         | 87.51           | -0.93          | -0.01           | -1.42         | -0.01          | 90.30           | -4.25  | -0.03  |       |
|            |                 | 第15類 基本金屬及其製品          | 78.72        | 93.76           | -0.20          | -0.02           | -5.06         | -0.38          | 97.39           | -10.90 | -0.92  |       |
|            |                 | 第16類 機器、電機及電視影像等設備及其零件 | 481.20       | 93.19           | -0.30          | -0.14           | -3.19         | -1.41          | 94.84           | -4.65  | -1.83  |       |
|            |                 | 第17類 運輸工具              | 29.95        | 93.58           | -1.39          | -0.04           | -1.40         | -0.04          | 96.30           | -1.80  | -0.05  |       |
|            |                 | 第18類 光學、計量、醫療儀器、樂器及其零件 | 47.01        | 99.69           | -0.39          | -0.02           | 1.25          | 0.05           | 100.76          | 0.40   | 0.02   |       |
|            |                 | 第20類 雜項製品              | 7.97         | 94.80           | -0.32          | 0.00            | -1.46         | -0.01          | 97.14           | -2.01  | -0.01  |       |
|            |                 | 用途別                    | 農工原料         | 717.73          | 101.74         | 1.47            | 1.07          | -7.91          | -6.00           | 102.81 | -10.72 | -8.20 |
|            |                 |                        | 資本用品         | 162.25          | 92.70          | -0.90           | -0.14         | 1.06           | 0.07            | 94.70  | -1.26  | -0.14 |
|            |                 |                        | 消費用品         | 120.03          | 94.60          | -0.68           | -0.08         | -2.54          | -0.27           | 97.32  | -2.63  | -0.29 |
|            |                 |                        | 非耐久消費用品      | 58.39           | 97.90          | -0.58           | -0.03         | -0.53          | -0.02           | 99.49  | -1.84  | -0.11 |
| 耐久消費用品     | 61.63           |                        | 91.25        | -0.78           | -0.04          | -4.55           | -0.25         | 95.06          | -3.42           | -0.18  |        |       |

附註：①以110年結構為權數。

說明：1.表列基本分類係採國際商品統一(HS)分類系統，惟受限於版面，類別名稱經適度簡化。

3.匯率採當月買賣平均匯率，9月美元匯率為32.03。

2.基本分類中，部分類章因考量對廠商或具特定性，納計彙編總指數，但不單獨公布該類章。

4.由於受查者延誤或更正報價，本表所載資料於公布後3個月內均可能修正。

表7 出口物價指數變動分析表

指數基期：民國110年=100

民國112年9月

| 類別                     | 權數<br>(%)①             | 本月<br>指數      | 本月指數與各期比較    |                 |                |                 | 本年前9月指數平均     |                |                 |       |
|------------------------|------------------------|---------------|--------------|-----------------|----------------|-----------------|---------------|----------------|-----------------|-------|
|                        |                        |               | 與上月<br>比較(%) | 對總指數<br>影響(百分點) | 與上年同月<br>比較(%) | 對總指數<br>影響(百分點) | 指數            | 與上年同期<br>比較(%) | 對總指數<br>影響(百分點) |       |
| <b>總指數</b>             | <b>1,000.00</b>        | <b>112.55</b> | <b>0.92</b>  | <b>0.92</b>     | <b>-1.57</b>   | <b>-1.57</b>    | <b>109.33</b> | <b>-2.02</b>   | <b>-2.02</b>    |       |
| 按新臺幣計價<br>基本分類         | 第1類 動物產品               | 4.13          | 111.04       | 0.09            | 0.00           | -5.18           | -0.03         | 112.08         | -2.47           | -0.01 |
|                        | 第2類 植物產品               | 1.97          | 108.96       | -0.14           | 0.00           | -2.95           | -0.01         | 106.82         | 1.78            | 0.00  |
|                        | 第4類 調製食品、飲料、酒及菸類       | 6.91          | 111.26       | 0.09            | 0.00           | 1.83            | 0.01          | 109.12         | 4.25            | 0.03  |
|                        | 第5類 礦產品                | 27.54         | 170.93       | 6.86            | 0.27           | 0.67            | -0.22 ②       | 144.16         | -16.18          | -0.97 |
|                        | 第6類 化學或有關工業產品          | 53.20         | 107.58       | 2.00            | 0.10           | -2.72           | -0.19         | 105.28         | -7.14           | -0.46 |
|                        | 第7類 塑、橡膠及其製品           | 67.90         | 96.04        | 2.27            | 0.13           | -6.48           | -0.45         | 94.51          | -9.94           | -0.70 |
|                        | 第8類 皮革及其製品             | 1.12          | 118.77       | 0.62            | 0.00           | 2.03            | 0.00          | 115.91         | 7.81            | 0.01  |
|                        | 第10類 木漿、紙及其製品          | 4.84          | 102.82       | 0.30            | 0.00           | -6.73           | -0.04         | 103.29         | -3.44           | -0.02 |
|                        | 第11類 紡織及其製品            | 20.53         | 115.32       | 0.27            | 0.01           | -0.02           | -0.02         | 112.76         | 2.91            | 0.08  |
|                        | 第13類 石料製品、玻璃及玻璃器       | 6.09          | 109.83       | -0.14           | 0.00           | -0.71           | 0.00          | 108.98         | 1.56            | 0.01  |
|                        | 第15類 基本金屬及其製品          | 83.64         | 106.97       | 0.49            | 0.04           | -4.72           | -0.44         | 106.67         | -5.47           | -0.52 |
|                        | 第16類 機器、電機及電視影像等設備及其零件 | 627.36        | 112.76       | 0.54            | 0.34           | -1.06           | -0.53         | 109.92         | 0.38            | 0.15  |
|                        | 第17類 運輸工具              | 30.93         | 116.11       | 0.23            | 0.01           | 3.78            | 0.11          | 113.08         | 6.71            | 0.19  |
| 第18類 光學、計量、醫療儀器、樂器及其零件 | 45.70                  | 106.04        | 0.50         | 0.02            | 4.29           | 0.17            | 101.40        | 2.10           | 0.08            |       |
| 第20類 雜項製品              | 17.17                  | 120.47        | 0.40         | 0.01            | 2.83           | 0.05            | 116.44        | 6.44           | 0.10            |       |
| 用途別                    | 農工原料                   | 814.81        | 112.39       | 1.05            | 0.86           | -1.77           | -1.64         | 109.01         | -2.56           | -2.19 |
|                        | 資本用品                   | 93.83         | 113.16       | 0.19            | 0.02           | 1.79            | 0.20          | 110.60         | 4.54            | 0.30  |
|                        | 消費用品                   | 91.35         | 114.06       | 0.48            | 0.04           | -2.34           | -0.13         | 111.78         | -1.67           | -0.13 |
|                        | 非耐久消費用品                | 19.98         | 114.91       | 0.22            | 0.00           | -2.96           | -0.12         | 112.87         | -5.35           | -0.19 |
|                        | 耐久消費用品                 | 71.38         | 114.01       | 0.56            | 0.04           | -0.92           | 0.00          | 111.65         | 3.60            | 0.06  |
| <b>總指數</b>             | <b>1,000.00</b>        | <b>98.39</b>  | <b>0.26</b>  | <b>0.26</b>     | <b>-3.97</b>   | <b>-3.97</b>    | <b>98.99</b>  | <b>-7.24</b>   | <b>-7.24</b>    |       |
| 按美元計價<br>基本分類          | 第1類 動物產品               | 4.13          | 97.05        | -0.56           | 0.00           | -7.47           | -0.03         | 101.49         | -7.68           | -0.04 |
|                        | 第2類 植物產品               | 1.97          | 95.27        | -0.80           | 0.00           | -5.33           | -0.01         | 96.74          | -3.60           | -0.01 |
|                        | 第4類 調製食品、飲料、酒及菸類       | 6.91          | 97.29        | -0.56           | 0.00           | -0.65           | 0.00          | 98.83          | -1.32           | -0.01 |
|                        | 第5類 礦產品                | 27.54         | 149.35       | 6.16            | 0.24           | -1.78           | -0.29         | 130.35         | -20.49          | -1.21 |
|                        | 第6類 化學或有關工業產品          | 53.20         | 94.04        | 1.34            | 0.07           | -5.09           | -0.29         | 95.33          | -12.11          | -0.77 |
|                        | 第7類 塑、橡膠及其製品           | 67.90         | 83.96        | 1.58            | 0.09           | -8.77           | -0.58         | 85.60          | -14.78          | -1.05 |
|                        | 第8類 皮革及其製品             | 1.12          | 103.85       | -0.04           | 0.00           | -0.46           | 0.00          | 104.97         | 2.11            | 0.00  |
|                        | 第10類 木漿、紙及其製品          | 4.84          | 89.88        | -0.37           | 0.00           | -9.01           | -0.05         | 93.55          | -8.58           | -0.05 |
|                        | 第11類 紡織及其製品            | 20.53         | 100.82       | -0.39           | -0.01          | -2.46           | -0.06         | 102.11         | -2.51           | -0.06 |
|                        | 第13類 石料製品、玻璃及玻璃器       | 6.09          | 96.03        | -0.79           | 0.00           | -3.12           | -0.02         | 98.71          | -3.87           | -0.02 |
|                        | 第15類 基本金屬及其製品          | 83.64         | 93.47        | -0.17           | -0.01          | -7.04           | -0.61         | 96.57          | -10.53          | -1.01 |
|                        | 第16類 機器、電機及電視影像等設備及其零件 | 627.36        | 98.58        | -0.12           | -0.08          | -3.48           | -2.14         | 99.54          | -4.96           | -2.90 |
|                        | 第17類 運輸工具              | 30.93         | 101.53       | -0.42           | -0.01          | 1.26            | 0.04          | 102.40         | 1.03            | 0.03  |
| 第18類 光學、計量、醫療儀器、樂器及其零件 | 45.70                  | 92.72         | -0.15        | -0.01           | 1.76           | 0.07            | 91.80         | -3.43          | -0.15           |       |
| 第20類 雜項製品              | 17.17                  | 105.33        | -0.26        | 0.00            | 0.32           | 0.01            | 105.43        | 0.79           | 0.01            |       |
| 用途別                    | 農工原料                   | 814.81        | 98.25        | 0.39            | 0.32           | -4.17           | -3.53         | 98.70          | -7.75           | -6.69 |
|                        | 資本用品                   | 93.83         | 98.94        | -0.46           | -0.04          | -0.69           | -0.08         | 100.16         | -1.04           | -0.07 |
|                        | 消費用品                   | 91.35         | 99.72        | -0.18           | -0.02          | -4.71           | -0.36         | 101.23         | -6.88           | -0.47 |
|                        | 非耐久消費用品                | 19.98         | 100.45       | -0.44           | -0.01          | -5.33           | -0.15         | 102.19         | -10.38          | -0.35 |
|                        | 耐久消費用品                 | 71.38         | 99.68        | -0.11           | -0.01          | -3.34           | -0.22         | 101.12         | -1.87           | -0.12 |

附註：①以110年結構為權數。②因基期改變變更權數結構，致本月與各期比較之各類指數對總指數之影響方向及幅度不必然與漲跌之方向一致。

說明：1.表列基本分類係採國際商品統一(HS)分類系統，惟受限於版面，類別名稱經適度簡化。

2.基本分類中，部分類章因考量對廠商或具特定性，納計彙編總指數，但不單獨公布該類章。

3.匯率採當月買賣平均匯率，9月美元匯率為32.03。

4.由於受查者延誤或更正報價，本表所載資料於公布後3個月內均可能修正。

表8 內銷品物價指數變動分析表

指數基期：民國110年=100

民國112年9月

| 類別                  | 權數<br>(%)①       | 本月<br>指數        | 本月指數與各期比較     |                 |                |                 | 本年前9月指數平均     |                |                 |              |
|---------------------|------------------|-----------------|---------------|-----------------|----------------|-----------------|---------------|----------------|-----------------|--------------|
|                     |                  |                 | 與上月<br>比較(%)  | 對總指數<br>影響(百分點) | 與上年同月<br>比較(%) | 對總指數<br>影響(百分點) | 指數            | 與上年同期<br>比較(%) | 對總指數<br>影響(百分點) |              |
| <b>總指數</b>          | <b>1,000.00</b>  | <b>112.03</b>   | <b>1.27</b>   | <b>1.27</b>     | <b>-2.13</b>   | <b>-2.13</b>    | <b>110.01</b> | <b>-2.20</b>   | <b>-2.20</b>    |              |
| 基                   | <b>一.農林漁牧業產品</b> | <b>38.91</b>    | <b>119.60</b> | <b>3.88</b>     | <b>0.16</b>    | <b>2.30</b>     | <b>0.07</b>   | <b>111.66</b>  | <b>0.57</b>     | <b>0.04</b>  |
|                     | 1.農產品            | 23.24           | 119.29        | 7.10            | 0.17           | 2.85            | 0.05          | 106.44         | -4.34           | -0.09        |
|                     | 2.禽畜產品           | 11.13           | 123.30        | 0.15            | 0.00           | 6.66            | 0.07          | 119.75         | 9.83            | 0.11         |
|                     | 3.林產品            | 0.18            | 99.94         | 3.68            | 0.00           | -11.67          | 0.00          | 101.75         | -5.45           | 0.00         |
| 4.水產品               | 4.36             | 114.07          | -2.64         | -0.01           | -10.08         | -0.05           | 121.13        | 5.03           | 0.03            |              |
| 本                   | <b>二.土石及礦產品</b>  | <b>73.55</b>    | <b>142.77</b> | <b>6.08</b>     | <b>0.55</b>    | <b>-13.78</b>   | <b>-1.65</b>  | <b>136.21</b>  | <b>-12.68</b>   | <b>-1.40</b> |
|                     | 1.石油及天然氣         | 48.20           | 148.32        | 8.03            | 0.49           | -7.86           | -0.70         | 130.68         | -15.87          | -1.21        |
|                     | 2.土石採取及其他礦產品     | 25.35           | 131.88        | 1.95            | 0.06           | -24.54          | -0.95         | 147.26         | -6.37           | -0.19        |
|                     | <b>三.製造業產品</b>   | <b>841.35</b>   | <b>107.16</b> | <b>0.72</b>     | <b>0.59</b>    | <b>-0.79</b>    | <b>-0.59</b>  | <b>105.74</b>  | <b>-1.97</b>    | <b>-1.56</b> |
| 1.食品及飼品             | 37.20            | 114.94          | 0.04          | 0.00            | 0.65           | 0.02            | 113.88        | 3.12           | 0.13            |              |
| 2.飲料                | 6.91             | 105.66          | 0.04          | 0.00            | 2.67           | 0.02            | 104.19        | 2.78           | 0.02            |              |
| 3.菸類                | 4.94             | 102.99          | -0.01         | 0.00            | 2.55           | 0.01            | 101.89        | 1.58           | 0.01            |              |
| 4.紡織品               | 8.69             | 106.27          | 0.31          | 0.00            | -3.82          | -0.03           | 106.40        | -2.46          | -0.02           |              |
| 5.成衣及服飾品            | 4.05             | 107.42          | 0.22          | 0.00            | 0.84           | 0.00            | 106.02        | 2.78           | 0.01            |              |
| 分                   | 6.皮革及其製品         | 3.18            | 115.66        | 0.25            | 0.00           | 4.82            | 0.01          | 112.54         | 6.89            | 0.02         |
|                     | 7.木竹製品           | 3.20            | 110.13        | -0.32           | 0.00           | -6.28           | -0.02         | 109.72         | -2.38           | -0.01        |
|                     | 8.紙漿、紙、紙製品及印刷品   | 16.58           | 103.29        | -0.23           | 0.00           | -4.55           | -0.07         | 104.46         | -2.13           | -0.03        |
|                     | 9.石油及煤製品         | 41.03           | 118.16        | 4.39            | 0.18           | 2.98            | 0.11          | 111.29         | -8.66           | -0.47        |
|                     | 10.化學材料及其製品與藥品   | 123.31          | 104.55        | 1.90            | 0.22           | -2.96           | -0.38         | 102.99         | -7.32           | -0.96        |
|                     | 11.橡膠及塑膠製品       | 20.62           | 103.05        | 0.17            | 0.00           | 0.38            | 0.01          | 102.41         | 0.55            | 0.01         |
|                     | 12.非金屬礦物製品       | 19.88           | 110.40        | -0.07           | 0.00           | 2.18            | 0.04          | 109.91         | 4.38            | 0.08         |
|                     | 13.基本金屬          | 80.89           | 101.76        | 0.61            | 0.05           | -3.44           | -0.28         | 102.95         | -7.51           | -0.67        |
|                     | 14.金屬製品          | 28.10           | 105.37        | 0.68            | 0.02           | -0.87           | -0.02         | 105.29         | -2.20           | -0.06        |
|                     | 15.電子零組件         | 221.15          | 108.90        | 0.63            | 0.14           | -1.90           | -0.29         | 106.39         | -0.62           | -0.18        |
|                     | 類                | 16.電腦、電子產品及光學製品 | 61.11         | 107.08          | 0.41           | 0.02            | -0.56         | -0.02          | 106.08          | 2.52         |
| 17.電力設備及配備          |                  | 33.59           | 111.02        | 0.20            | 0.01           | 3.01            | 0.09          | 109.78         | 3.23            | 0.10         |
| 18.機械設備             |                  | 79.41           | 103.66        | -0.50           | -0.04          | 2.40            | 0.16          | 103.14         | 3.18            | 0.21         |
| 19.運輸工具及零件          |                  | 39.61           | 105.59        | -0.30           | -0.01          | 1.27            | 0.04          | 104.86         | 2.60            | 0.10         |
| 20.家具及裝設品           |                  | 2.40            | 110.60        | 0.10            | 0.00           | 0.40            | 0.00          | 109.86         | 3.66            | 0.01         |
| 21.雜項工業製品           |                  | 5.50            | 107.51        | 0.00            | 0.00           | 1.91            | 0.01          | 106.61         | 3.31            | 0.02         |
| 類                   | <b>四.水電燃氣</b>    | <b>46.19</b>    | <b>134.43</b> | <b>-0.33</b>    | <b>-0.02</b>   | <b>0.78</b>     | <b>0.05</b>   | <b>133.86</b>  | <b>14.80</b>    | <b>0.72</b>  |
|                     | 1.水              | 1.89            | 101.44        | 0.00            | 0.00           | 0.47            | 0.00          | 101.77         | 0.79            | 0.00         |
|                     | 2.電              | 34.41           | 135.65        | -0.05           | 0.00           | 7.56            | 0.28          | 130.12         | 17.41           | 0.62         |
| 3.燃氣                | 9.89             | 159.07          | -1.17         | -0.02           | -11.79         | -0.23           | 174.90        | 16.04          | 0.10            |              |
| 加別<br>工分<br>階類<br>段 | 一.原材料            | 96.11           | 134.19        | 4.70            | 0.53           | -11.55          | -1.74         | 129.19         | -10.60          | -1.46        |
|                     | 二.中間產品           | 651.13          | 109.11        | 0.92            | 0.58           | -1.45           | -0.85         | 107.60         | -2.28           | -1.41        |
|                     | 三.最終產品           | 252.76          | 108.94        | 0.64            | 0.16           | 1.97            | 0.46          | 106.81         | 2.84            | 0.68         |

附註：①以110年結構為權數。

說明：由於受查者延誤或更正報價，本表所載資料於公布後3個月內均可能修正。

表9 行政院穩定物價小組關注之重要民生物資CPI年增率

單位：%

| 項目群名稱          | 權數①         | 110年         | 111年         |             |             |             |             | 112年         |             |             |             |             |             |             |             |             |              |
|----------------|-------------|--------------|--------------|-------------|-------------|-------------|-------------|--------------|-------------|-------------|-------------|-------------|-------------|-------------|-------------|-------------|--------------|
|                |             |              | 全年           | 9月          | 10月         | 11月         | 12月         | 1-9月         | 1月          | 2月          | 3月          | 4月          | 5月          | 6月          | 7月          | 8月          | 9月           |
| 米              | 0.37        | <b>1.20</b>  | <b>0.36</b>  | -0.43       | 2.29        | 6.53        | 7.48        | <b>2.84</b>  | 4.80        | 5.14        | 2.67        | -0.56       | 3.04        | 1.34        | 4.88        | 4.43        | <b>0.19</b>  |
| 麵粉、調製麵粉        | 0.02        | <b>2.22</b>  | <b>6.77</b>  | 6.61        | 7.34        | 8.25        | 7.37        | <b>3.11</b>  | 5.00        | 4.40        | 3.69        | 4.65        | 3.59        | 2.90        | 2.09        | -0.35       | <b>2.25</b>  |
| 豬肉             | 0.98        | <b>4.70</b>  | <b>6.40</b>  | 4.96        | 6.21        | 6.75        | 7.33        | <b>8.95</b>  | 7.60        | 6.50        | 7.32        | 12.51       | 9.85        | 9.78        | 8.48        | 8.98        | <b>9.34</b>  |
| 雞肉             | 0.96        | <b>2.99</b>  | <b>4.08</b>  | 5.99        | 5.59        | 5.60        | 4.35        | <b>5.34</b>  | 4.16        | 4.14        | 5.99        | 7.94        | 5.62        | 4.58        | 4.67        | 5.29        | <b>5.62</b>  |
| 雞蛋             | 0.26        | <b>7.32</b>  | <b>30.46</b> | 35.86       | 40.00       | 27.81       | 21.99       | <b>12.05</b> | 16.56       | 11.00       | 26.52       | 31.47       | 12.14       | 7.17        | 1.85        | 0.28        | <b>3.24</b>  |
| 醬油             | 0.07        | <b>1.08</b>  | <b>1.19</b>  | 1.01        | 0.31        | 1.92        | -1.28       | <b>0.25</b>  | 1.86        | 1.19        | 1.39        | -1.45       | 0.18        | -1.60       | 0.61        | 1.43        | <b>-1.25</b> |
| 糖              | 0.03        | <b>-0.90</b> | <b>2.69</b>  | 4.75        | 4.30        | 4.40        | 4.82        | <b>4.08</b>  | 4.52        | 4.39        | 4.88        | 5.30        | 5.55        | 4.72        | 3.11        | 2.24        | <b>2.22</b>  |
| 沙拉油、調理油        | 0.06        | <b>5.30</b>  | <b>11.83</b> | 16.05       | 15.45       | 15.39       | 14.33       | <b>8.59</b>  | 14.09       | 17.28       | 15.80       | 14.13       | 9.95        | 4.32        | 6.30        | 0.64        | <b>-1.99</b> |
| 鮮奶             | 0.49        | <b>-0.54</b> | <b>3.39</b>  | 5.63        | 5.28        | 5.06        | 6.18        | <b>3.12</b>  | 5.87        | 4.57        | 4.33        | 4.50        | 3.72        | 2.89        | 3.00        | 0.96        | <b>-1.34</b> |
| 奶粉             | 0.26        | <b>0.55</b>  | <b>2.06</b>  | 2.02        | 2.47        | 3.02        | 3.46        | <b>3.09</b>  | 3.10        | 3.08        | 4.41        | 2.80        | 2.85        | 2.58        | 2.85        | 3.37        | <b>2.78</b>  |
| 速食麵            | 0.09        | <b>1.55</b>  | <b>1.21</b>  | 0.56        | 1.41        | 0.47        | 1.29        | <b>0.85</b>  | 0.31        | 0.39        | 0.37        | 0.88        | 0.97        | 1.00        | 1.58        | 0.76        | <b>1.40</b>  |
| 麵包             | 0.54        | <b>2.04</b>  | <b>7.11</b>  | 7.25        | 8.76        | 8.51        | 8.34        | <b>5.93</b>  | 7.17        | 5.92        | 4.88        | 4.38        | 6.52        | 6.40        | 6.72        | 6.13        | <b>5.36</b>  |
| 衣服清潔劑          | 0.34        | <b>3.64</b>  | <b>0.84</b>  | 2.58        | 3.22        | 1.73        | 2.15        | <b>2.37</b>  | 5.00        | 5.14        | 3.75        | 5.37        | 1.91        | -0.48       | 1.83        | -0.99       | <b>0.27</b>  |
| 衛生紙、面紙及紙巾      | 0.41        | <b>1.11</b>  | <b>4.32</b>  | 5.89        | 7.10        | 4.83        | 5.48        | <b>4.18</b>  | 7.08        | 5.85        | 4.16        | 4.11        | 4.87        | 4.56        | 3.43        | 3.11        | <b>0.70</b>  |
| 沐浴用品           | 0.27        | <b>0.69</b>  | <b>1.19</b>  | 0.69        | 4.70        | 3.58        | 2.31        | <b>2.93</b>  | 3.26        | 5.99        | 2.14        | 5.12        | 3.76        | -0.17       | 2.14        | 1.95        | <b>2.38</b>  |
| 牙膏、牙粉          | 0.15        | <b>3.82</b>  | <b>2.62</b>  | -0.86       | 1.61        | 2.66        | 3.57        | <b>4.54</b>  | 4.60        | 8.67        | -0.93       | 4.01        | 2.98        | 0.32        | 11.12       | 3.99        | <b>6.76</b>  |
| 洗髮精、潤絲精        | 0.38        | <b>0.81</b>  | <b>1.34</b>  | 4.69        | 6.06        | 5.86        | 0.63        | <b>1.90</b>  | 1.35        | 3.51        | 4.26        | -0.80       | 4.88        | 1.30        | 1.12        | 3.27        | <b>-1.61</b> |
| <b>上述17項平均</b> | <b>5.67</b> | <b>2.44</b>  | <b>5.02</b>  | <b>5.84</b> | <b>6.91</b> | <b>6.54</b> | <b>6.01</b> | <b>5.28</b>  | <b>5.90</b> | <b>5.56</b> | <b>6.12</b> | <b>7.35</b> | <b>5.87</b> | <b>4.47</b> | <b>4.65</b> | <b>4.20</b> | <b>3.57</b>  |

附註：①以108-110年3年平均結構為權數。

說明：由於受查者延誤或更正報價，本表所載資料於公布後3個月內均可能修正。

表 10 CPI 變動對支出之影響－釋例說明  
(112 年 9 月)

| 類別及重要支出項目               | 111 年 9 月平均每戶<br>各類消費分配金額<br>(以消費 8 萬元為例)(元) | 112 年 9 月較上年同月  |               |
|-------------------------|--|-----------------|---------------|
|                         |  | CPI 漲跌<br>幅度(%) | 支出增減<br>金額(元) |
| <b>消費支出</b>             | <b>80,000</b>                                | <b>2.93</b>     | <b>2,344</b>  |
| <b>食物類</b>              | <b>21,133</b>                                | <b>4.78</b>     | <b>1,010</b>  |
| 外食費                     | 8,112  | 4.24            | 344           |
| 水果                      | 1,683  | 8.46            | 142           |
| 蔬菜                      | 1,452  | 9.00            | 131           |
| 肉類                      | 2,061  | 6.29            | 130           |
| 調理食品                    | 734  | 4.72            | 35            |
| 水產品                     | 998  | 2.81            | 28            |
| 麵包                      | 453  | 5.36            | 24            |
| 蛋類                      | 319  | 4.81            | 15            |
| <b>衣著類</b>              | <b>4,125</b>                                 | <b>1.15</b>     | <b>47</b>     |
| <b>居住類</b>              | <b>19,311</b>                                | <b>1.81</b>     | <b>350</b>    |
| 家庭用品                    | 3,431  | 0.29            | 10            |
| <b>交通及通訊類</b>           | <b>11,458</b>                                | <b>2.32</b>     | <b>266</b>    |
| 油料費                     | 2,349  | 7.64            | 179           |
| 交通工具零件及維修費              | 1,494  | 4.36            | 65            |
| 運輸費                     | 1,678  | -1.14           | -19           |
| <b>醫藥保健類</b>            | <b>3,734</b>                                 | <b>2.67</b>     | <b>100</b>    |
| <b>教養娛樂類</b>            | <b>10,032</b>                                | <b>2.83</b>     | <b>284</b>    |
| 娛樂服務                    | 3,344  | 6.97            | 233           |
| <b>雜項類</b>              | <b>10,207</b>                                | <b>2.73</b>     | <b>279</b>    |
| 個人隨身用品                  | 1,844  | 5.48            | 101           |
| <b>每月至少購買 1 次</b>       | <b>18,954</b>                                | <b>5.02</b>     | <b>951</b>    |
| <b>每季(不含每月)至少購買 1 次</b> | <b>12,539</b>                                | <b>2.86</b>     | <b>359</b>    |
| <b>每季購買不到 1 次</b>       | <b>37,591</b>                                | <b>2.06</b>     | <b>774</b>    |

說明：1.由於表列各大類支出金額係依 108-110 年 3 年平均結構為權數及本期指數推算，故 7 大類支出加總容或不等於總消費支出。

2.表列支出項目將配合當期漲跌幅較顯著者調整。

一、CPI 總指數為所有家庭購買消費性商品及服務價格變動的平行情況；由於每個家庭購買的內容及頻度不同，且可能差異懸殊，總指數變動與個人對物價漲跌的感受，常有落差，此種現象，各國皆然。依國外(日本、歐盟、加拿大及英國等)研究結果顯示，一般民眾對購買頻度較高商品之價格漲跌感受較為深刻，例如食物類價格短期波動，多數家庭時有感受，至於久久才購買 1 次的 3C 產品，其價格變化容易忽視。

二、在 CPI 分類指數中，購買頻度為「每月」至少購買 1 次者，9 月年增率受蔬菜、水果、油料費、肉類及外食費分別上漲 9.00%、8.46%、7.64%、6.29%及 4.24%影響，漲 5.02%。購買頻度較高之個別商品，民眾多有感受，然各項目漲跌互抵後，綜合指數必然較個別商品漲跌緩和。

三、本表以平均每月消費支出約 8 萬元規模之家庭為例，列舉數項重要民生用品，說明價格漲跌對支出之影響。就 9 月 CPI 年增 2.93%而言，表示在購買相同品質與數量的商品及服務情況下，每戶家庭平均支出會較上年同月增 2,344 元。其中：

(一)支出增加項目：

- 1.食物類中，以外食費支出增 344 元較多，水果、蔬菜及肉類亦增 142、131 及 130 元。
- 2.食物類外，以娛樂服務支出增 233 元較多，油料費亦增 179 元。

(二)支出減少項目：以運輸費減 19 元較多。



表11 主要國家(地區)CPI及食物類指數年增率

單位：%

|              | 中華民國         |              | 美國         |            | 歐元區        |             | 日本          |            | 中國大陸       |             | 南韓         |            | 新加坡         |            | 香港         |            |
|--------------|--------------|--------------|------------|------------|------------|-------------|-------------|------------|------------|-------------|------------|------------|-------------|------------|------------|------------|
|              |              | 食物類          |            | 食物類        |            | 食物類         |             | 食物類        |            | 食物類         |            | 食物類        |             | 食物類        |            | 食物類        |
| <b>2015年</b> | <b>-0.31</b> | <b>3.12</b>  | <b>0.1</b> | <b>1.9</b> | <b>0.2</b> | <b>0.7</b>  | <b>0.8</b>  | <b>3.1</b> | <b>1.4</b> | <b>2.3</b>  | <b>0.7</b> | <b>1.6</b> | <b>-0.5</b> | <b>1.9</b> | <b>3.0</b> | <b>4.0</b> |
| <b>2016年</b> | <b>1.40</b>  | <b>5.23</b>  | <b>1.3</b> | <b>0.3</b> | <b>0.2</b> | <b>0.7</b>  | <b>-0.1</b> | <b>1.7</b> | <b>2.0</b> | <b>3.8</b>  | <b>1.0</b> | <b>2.3</b> | <b>-0.5</b> | <b>2.1</b> | <b>2.4</b> | <b>3.4</b> |
| <b>2017年</b> | <b>0.62</b>  | <b>-0.37</b> | <b>2.1</b> | <b>0.9</b> | <b>1.5</b> | <b>1.7</b>  | <b>0.5</b>  | <b>0.7</b> | <b>1.6</b> | <b>-0.4</b> | <b>1.9</b> | <b>3.4</b> | <b>0.6</b>  | <b>1.4</b> | <b>1.5</b> | <b>2.2</b> |
| <b>2018年</b> | <b>1.36</b>  | <b>1.00</b>  | <b>2.4</b> | <b>1.4</b> | <b>1.8</b> | <b>1.7</b>  | <b>1.0</b>  | <b>1.4</b> | <b>2.1</b> | <b>1.9</b>  | <b>1.5</b> | <b>2.8</b> | <b>0.4</b>  | <b>1.4</b> | <b>2.4</b> | <b>3.4</b> |
| <b>2019年</b> | <b>0.55</b>  | <b>1.90</b>  | <b>1.8</b> | <b>1.9</b> | <b>1.2</b> | <b>1.4</b>  | <b>0.5</b>  | <b>0.4</b> | <b>2.9</b> | <b>7.0</b>  | <b>0.4</b> | <b>0.0</b> | <b>0.6</b>  | <b>1.5</b> | <b>2.9</b> | <b>4.9</b> |
| <b>2020年</b> | <b>-0.23</b> | <b>0.67</b>  | <b>1.2</b> | <b>3.4</b> | <b>0.3</b> | <b>2.0</b>  | <b>0.0</b>  | <b>1.4</b> | <b>2.5</b> | <b>8.3</b>  | <b>0.5</b> | <b>4.4</b> | <b>-0.2</b> | <b>1.9</b> | <b>0.3</b> | <b>3.3</b> |
| <b>2021年</b> | <b>1.97</b>  | <b>2.45</b>  | <b>4.7</b> | <b>3.9</b> | <b>2.6</b> | <b>1.3</b>  | <b>-0.2</b> | <b>0.0</b> | <b>0.9</b> | <b>-0.3</b> | <b>2.5</b> | <b>5.9</b> | <b>2.3</b>  | <b>1.4</b> | <b>1.6</b> | <b>1.7</b> |
| <b>2022年</b> | <b>2.95</b>  | <b>5.66</b>  | <b>8.0</b> | <b>9.9</b> | <b>8.4</b> | <b>10.5</b> | <b>2.5</b>  | <b>4.5</b> | <b>2.0</b> | <b>2.4</b>  | <b>5.1</b> | <b>5.9</b> | <b>6.1</b>  | <b>5.3</b> | <b>1.9</b> | <b>3.8</b> |
| 9月           | 2.76         | 5.29         | 8.2        | 11.2       | 9.9        | 13.8        | 3.0         | 4.2        | 2.8        | 6.3         | 5.6        | 7.8        | 7.5         | 6.9        | 4.4        | 3.8        |
| 10月          | 2.74         | 5.17         | 7.7        | 10.9       | 10.6       | 15.5        | 3.7         | 6.2        | 2.1        | 5.2         | 5.7        | 7.5        | 6.7         | 7.1        | 1.8        | 3.4        |
| 11月          | 2.35         | 4.10         | 7.1        | 10.6       | 10.1       | 16.0        | 3.8         | 6.9        | 1.6        | 3.0         | 5.0        | 4.8        | 6.7         | 7.3        | 1.8        | 3.5        |
| 12月          | 2.71         | 4.93         | 6.5        | 10.4       | 9.2        | 16.0        | 4.0         | 7.0        | 1.8        | 3.7         | 5.0        | 5.2        | 6.5         | 7.5        | 2.0        | 3.8        |
| <b>2023年</b> | <b>2.36</b>  | <b>3.60</b>  | <b>4.5</b> | <b>7.1</b> | <b>6.4</b> | <b>14.2</b> | <b>3.4</b>  | <b>8.2</b> | <b>0.5</b> | <b>1.5</b>  | <b>3.7</b> | <b>4.9</b> | <b>5.2</b>  | <b>6.7</b> | <b>1.9</b> | <b>2.6</b> |
| 1月           | 3.05         | 5.29         | 6.4        | 10.1       | 8.6        | 16.3        | 4.3         | 7.3        | 2.1        | 4.7         | 5.2        | 5.8        | 6.6         | 8.1        | 2.4        | 5.0        |
| 2月           | 2.42         | 4.31         | 6.0        | 9.5        | 8.5        | 17.3        | 3.3         | 7.5        | 1.0        | 2.1         | 4.8        | 5.8        | 6.3         | 8.1        | 1.7        | 2.4        |
| 3月           | 2.35         | 4.88         | 5.0        | 8.5        | 6.9        | 17.5        | 3.2         | 7.8        | 0.7        | 2.1         | 4.2        | 6.4        | 5.5         | 7.7        | 1.7        | 1.6        |
| 4月           | 2.35         | 4.20         | 4.9        | 7.7        | 7.0        | 15.0        | 3.5         | 8.4        | 0.1        | 0.8         | 3.7        | 5.0        | 5.7         | 7.1        | 2.1        | 2.6        |
| 5月           | 2.02         | 2.97         | 4.0        | 6.7        | 6.1        | 13.7        | 3.2         | 8.6        | 0.2        | 1.2         | 3.3        | 3.9        | 5.1         | 6.8        | 2.0        | 2.6        |
| 6月           | 1.75         | 1.39         | 3.0        | 5.7        | 5.5        | 12.6        | 3.3         | 8.4        | 0.0        | 2.0         | 2.7        | 4.2        | 4.5         | 5.9        | 1.9        | 2.4        |
| 7月           | 1.88         | 1.28         | 3.2        | 4.9        | 5.3        | 11.6        | 3.3         | 8.8        | -0.3       | -0.5        | 2.3        | 3.4        | 4.1         | 5.3        | 1.8        | 2.1        |
| 8月           | 2.53         | 3.45         | 3.7        | 4.3        | 5.2        | 10.3        | 3.2         | 8.6        | 0.1        | -0.5        | 3.4        | 4.9        | 4.0         | 4.8        | 1.8        | 2.2        |
| 9月           | 2.93         | 4.78         | ...        | ...        | 4.3        | ...         | ...         | ...        | ...        | ...         | 3.7        | 5.1        | ...         | ...        | ...        | ...        |

資料來源：我國為行政院主計總處；歐元區為歐盟統計局；其餘國家為各國官網資料。

說明：1....表資料尚未產生。

2.歐元區、南韓之食物類未含外食費，其餘國家之食物類含外食費。

表12 主要國際商品行情

|              | 芝加哥穀物價格     |             |              |              |             |              | 紐約商品價格       |              |              |              | 吉隆坡           |              | 原油          |              |               |              |
|--------------|-------------|-------------|--------------|--------------|-------------|--------------|--------------|--------------|--------------|--------------|---------------|--------------|-------------|--------------|---------------|--------------|
|              | 玉米          | 年增率<br>(%)  | 黃豆           | 年增率<br>(%)   | 小麥          | 年增率<br>(%)   | 稻米           | 年增率<br>(%)   | 糖            | 年增率<br>(%)   | 棉花            | 年增率<br>(%)   | 橡膠          | 年增率<br>(%)   | OPEC現貨        | 年增率<br>(%)   |
|              | (美元/英斗)     |             |              | (美元/英擔)      |             |              | (美分/磅)       |              |              |              | (美元/KG)       |              | (美元/桶)      |              |               |              |
| <b>2015年</b> | <b>3.77</b> | <b>-9.3</b> | <b>9.45</b>  | <b>-24.0</b> | <b>5.08</b> | <b>-13.7</b> | <b>11.06</b> | <b>-20.6</b> | <b>13.12</b> | <b>-19.7</b> | <b>63.30</b>  | <b>-17.0</b> | <b>1.81</b> | <b>-20.1</b> | <b>49.49</b>  | <b>-48.6</b> |
| <b>2016年</b> | <b>3.58</b> | <b>-4.9</b> | <b>9.88</b>  | <b>4.6</b>   | <b>4.36</b> | <b>-14.1</b> | <b>10.34</b> | <b>-6.5</b>  | <b>18.20</b> | <b>38.7</b>  | <b>65.69</b>  | <b>3.8</b>   | <b>1.76</b> | <b>-2.4</b>  | <b>40.76</b>  | <b>-17.6</b> |
| <b>2017年</b> | <b>3.59</b> | <b>0.3</b>  | <b>9.76</b>  | <b>-1.3</b>  | <b>4.36</b> | <b>0.0</b>   | <b>11.06</b> | <b>7.0</b>   | <b>15.78</b> | <b>-13.3</b> | <b>73.48</b>  | <b>11.8</b>  | <b>2.18</b> | <b>23.5</b>  | <b>52.43</b>  | <b>28.6</b>  |
| <b>2018年</b> | <b>3.68</b> | <b>2.5</b>  | <b>9.32</b>  | <b>-4.5</b>  | <b>4.96</b> | <b>13.8</b>  | <b>11.54</b> | <b>4.3</b>   | <b>12.25</b> | <b>-22.4</b> | <b>82.14</b>  | <b>11.8</b>  | <b>1.80</b> | <b>-17.3</b> | <b>69.78</b>  | <b>33.1</b>  |
| <b>2019年</b> | <b>3.84</b> | <b>4.1</b>  | <b>8.90</b>  | <b>-4.5</b>  | <b>4.94</b> | <b>-0.4</b>  | <b>11.33</b> | <b>-1.9</b>  | <b>12.34</b> | <b>0.8</b>   | <b>67.23</b>  | <b>-18.1</b> | <b>2.02</b> | <b>12.2</b>  | <b>64.04</b>  | <b>-8.2</b>  |
| <b>2020年</b> | <b>3.63</b> | <b>-5.3</b> | <b>9.53</b>  | <b>7.2</b>   | <b>5.50</b> | <b>11.3</b>  | <b>13.61</b> | <b>20.1</b>  | <b>12.86</b> | <b>4.2</b>   | <b>64.14</b>  | <b>-4.6</b>  | <b>2.04</b> | <b>0.8</b>   | <b>41.47</b>  | <b>-35.2</b> |
| <b>2021年</b> | <b>5.81</b> | <b>59.9</b> | <b>13.74</b> | <b>44.1</b>  | <b>7.02</b> | <b>27.7</b>  | <b>13.35</b> | <b>-1.9</b>  | <b>17.87</b> | <b>38.9</b>  | <b>93.53</b>  | <b>45.8</b>  | <b>2.36</b> | <b>15.9</b>  | <b>69.89</b>  | <b>68.5</b>  |
| 9月           | 5.19        | 43.2        | 12.78        | 28.0         | 7.04        | 28.3         | 13.54        | 9.2          | 19.26        | 54.5         | 95.75         | 49.1         | 2.07        | 2.0          | 73.88         | 77.9         |
| 10月          | 5.37        | 34.6        | 12.30        | 16.6         | 7.46        | 23.0         | 13.60        | 9.3          | 19.62        | 37.3         | 109.07        | 58.3         | 2.17        | -10.5        | 82.11         | 104.9        |
| 11月          | 5.71        | 37.4        | 12.38        | 8.4          | 8.06        | 34.7         | 13.91        | 12.0         | 19.75        | 32.3         | 117.88        | 68.5         | 2.29        | -11.9        | 80.37         | 88.6         |
| 12月          | 5.92        | 35.9        | 12.90        | 6.8          | 7.88        | 31.3         | 13.99        | 13.2         | 19.17        | 30.7         | 109.26        | 46.9         | 2.22        | -10.6        | 74.38         | 51.3         |
| <b>2022年</b> | <b>6.93</b> | <b>19.3</b> | <b>15.49</b> | <b>12.7</b>  | <b>9.02</b> | <b>28.5</b>  | <b>16.51</b> | <b>23.7</b>  | <b>18.82</b> | <b>5.3</b>   | <b>112.56</b> | <b>20.3</b>  | <b>2.24</b> | <b>-5.1</b>  | <b>100.08</b> | <b>43.2</b>  |
| 1月           | 6.09        | 18.1        | 14.01        | 2.1          | 7.72        | 17.8         | 14.61        | 13.0         | 18.46        | 16.0         | 119.32        | 47.6         | 2.37        | 0.5          | 85.24         | 56.7         |
| 2月           | 6.50        | 18.2        | 15.89        | 15.0         | 8.06        | 23.6         | 15.13        | 17.1         | 18.19        | 7.4          | 124.30        | 43.7         | 2.71        | 7.1          | 93.95         | 53.9         |
| 3月           | 7.47        | 35.3        | 16.80        | 18.7         | 11.25       | 76.9         | 15.86        | 21.3         | 19.11        | 20.9         | 126.28        | 48.9         | 2.81        | -1.7         | 113.48        | 75.8         |
| 4月           | 7.86        | 27.6        | 16.82        | 14.7         | 10.66       | 59.6         | 16.17        | 23.2         | 19.70        | 21.5         | 140.41        | 67.8         | 2.70        | 3.4          | 105.64        | 67.0         |
| 5月           | 7.88        | 13.4        | 16.73        | 6.5          | 11.41       | 60.9         | 17.01        | 25.7         | 19.27        | 12.0         | 146.02        | 72.0         | 2.64        | -1.1         | 113.87        | 70.2         |
| 6月           | 7.58        | 12.8        | 16.90        | 15.6         | 10.11       | 51.6         | 16.51        | 27.1         | 18.80        | 9.2          | 132.15        | 54.9         | 2.47        | 5.1          | 117.72        | 63.8         |
| 7月           | 6.59        | 9.8         | 15.44        | 8.4          | 8.07        | 21.2         | 16.60        | 26.3         | 18.35        | 3.6          | 99.36         | 11.8         | 2.08        | 2.0          | 108.55        | 47.6         |
| 8月           | 6.32        | 14.5        | 15.64        | 14.2         | 7.84        | 8.0          | 17.09        | 28.0         | 18.06        | -6.8         | 112.47        | 20.1         | 2.00        | -6.5         | 101.90        | 44.9         |
| 9月           | 6.82        | 31.4        | 14.61        | 14.3         | 8.56        | 21.6         | 17.39        | 28.4         | 18.15        | -5.8         | 100.70        | 5.2          | 1.82        | -12.1        | 95.32         | 29.0         |
| 10月          | 6.86        | 27.7        | 13.81        | 12.3         | 8.70        | 16.6         | 16.57        | 21.8         | 18.30        | -6.7         | 82.69         | -24.2        | 1.73        | -20.3        | 93.62         | 14.0         |
| 11月          | 6.68        | 17.0        | 14.42        | 16.5         | 8.12        | 0.7          | 17.68        | 27.1         | 19.40        | -1.8         | 84.40         | -28.4        | 1.77        | -22.7        | 89.73         | 11.6         |
| 12月          | 6.51        | 10.0        | 14.74        | 14.3         | 7.48        | -5.1         | 17.30        | 23.7         | 20.02        | 4.4          | 83.46         | -23.6        | 1.85        | -16.7        | 79.68         | 7.1          |
| <b>2023年</b> |             |             |              |              |             |              |              |              |              |              |               |              |             |              |               |              |
| 1月           | 6.70        | 10.0        | 15.10        | 7.8          | 7.45        | -3.5         | 17.91        | 22.6         | 19.95        | 8.1          | 84.76         | -29.0        | 2.02        | -14.8        | 81.62         | -4.2         |
| 2月           | 6.71        | 3.2         | 15.28        | -3.8         | 7.52        | -6.7         | 17.50        | 15.7         | 21.30        | 17.1         | 84.08         | -32.4        | 2.13        | -21.4        | 81.88         | -12.8        |
| 3月           | 6.37        | -14.7       | 14.89        | -11.4        | 6.87        | -38.9        | 17.08        | 7.7          | 20.96        | 9.7          | 80.86         | -36.0        | 2.05        | -27.0        | 78.45         | -30.9        |
| 4月           | 6.55        | -16.7       | 14.88        | -11.5        | 6.67        | -37.4        | 17.04        | 5.4          | 24.60        | 24.9         | 81.08         | -42.3        | 1.94        | -28.1        | 84.13         | -20.4        |
| 5月           | 6.07        | -23.0       | 13.84        | -17.3        | 6.20        | -45.7        | 17.50        | 2.9          | 25.75        | 33.6         | 82.31         | -43.6        | 1.88        | -28.8        | 75.82         | -33.4        |
| 6月           | 6.15        | -18.9       | 14.31        | -15.3        | 6.60        | -34.7        | 17.97        | 8.8          | 24.68        | 31.3         | 82.01         | -37.9        | 1.87        | -24.3        | 75.19         | -36.1        |
| 7月           | 5.44        | -17.5       | 15.07        | -2.4         | 6.79        | -15.9        | 16.94        | 2.0          | 24.04        | 31.0         | 84.30         | -15.2        | 1.85        | -11.1        | 81.06         | -25.3        |
| 8月           | 4.76        | -24.7       | 13.88        | -11.3        | 6.13        | -21.8        | 15.89        | -7.0         | 24.19        | 33.9         | 86.32         | -23.3        | 1.78        | -11.0        | 87.33         | -14.3        |
| 9月           | 4.74        | -30.5       | 13.24        | -9.4         | 5.76        | -32.7        | 16.15        | -7.1         | 26.61        | 46.6         | 86.41         | -14.2        | 1.79        | -1.6         | 94.60         | -0.8         |

資料來源：芝加哥商業交易所(CME Group)、馬來西亞橡膠局(LGM)、石油輸出國家組織(OPEC)。

說明：年、月資料為日資料之平均數。

表13 國際金屬商品行情

|       | 黃金       |         | 銀       |         | 白金      |         | 鋁       |         | 銅        |         | 鎳       |         | 鉛       |         | 錫       |         | 鋅       |         |
|-------|----------|---------|---------|---------|---------|---------|---------|---------|----------|---------|---------|---------|---------|---------|---------|---------|---------|---------|
|       | 年增率 (%)  | 年增率 (%) | 年增率 (%) | 年增率 (%) | 年增率 (%) | 年增率 (%) | 年增率 (%) | 年增率 (%) | 年增率 (%)  | 年增率 (%) | 年增率 (%) | 年增率 (%) | 年增率 (%) | 年增率 (%) | 年增率 (%) | 年增率 (%) | 年增率 (%) | 年增率 (%) |
|       | (美元/每盎司) |         |         |         |         |         | (美元/每噸) |         |          |         |         |         |         |         |         |         |         |         |
| 2015年 | 1,159.3  | -8.4    | 15.68   | -17.8   | 1,052   | -24.0   | 1,661.9 | -11.1   | 5,501.2  | -19.9   | 11,827  | -30.1   | 1,784.5 | -14.9   | 16,051  | -26.6   | 1,926.3 | -11.0   |
| 2016年 | 1,249.5  | 7.8     | 17.13   | 9.2     | 989     | -6.0    | 1,605.5 | -3.4    | 4,870.4  | -11.5   | 9,612   | -18.7   | 1,869.1 | 4.7     | 17,959  | 11.9    | 2,096.5 | 8.8     |
| 2017年 | 1,257.3  | 0.6     | 17.05   | -0.5    | 948     | -4.1    | 1,968.3 | 22.6    | 6,173.2  | 26.8    | 10,414  | 8.3     | 2,314.7 | 23.8    | 20,068  | 11.7    | 2,892.9 | 38.0    |
| 2018年 | 1,268.7  | 0.9     | 15.71   | -7.8    | 880     | -7.2    | 2,108.2 | 7.1     | 6,527.5  | 5.7     | 13,118  | 26.0    | 2,238.9 | -3.3    | 20,131  | 0.3     | 2,919.4 | 0.9     |
| 2019年 | 1,392.3  | 9.7     | 16.20   | 3.2     | 863     | -2.0    | 1,794.1 | -14.9   | 6,004.1  | -8.0    | 13,942  | 6.3     | 1,999.0 | -10.7   | 18,638  | -7.4    | 2,548.7 | -12.7   |
| 2020年 | 1,772.9  | 27.3    | 20.59   | 27.0    | 882     | 2.3     | 1,706.2 | -4.9    | 6,188.3  | 3.1     | 13,808  | -1.0    | 1,826.1 | -8.6    | 17,153  | -8.0    | 2,269.1 | -11.0   |
| 2021年 | 1,798.8  | 1.5     | 25.17   | 22.3    | 1,090   | 23.5    | 2,477.0 | 45.2    | 9,319.8  | 50.6    | 18,474  | 33.8    | 2,201.7 | 20.6    | 32,468  | 89.3    | 3,005.0 | 32.4    |
| 9月    | 1,778.9  | -7.5    | 23.39   | -9.6    | 975     | 7.5     | 2,834.6 | 62.6    | 9,324.7  | 39.1    | 19,377  | 30.4    | 2,248.3 | 20.0    | 34,887  | 94.3    | 3,036.0 | 24.3    |
| 10月   | 1,776.9  | -6.5    | 23.30   | -3.9    | 1,017   | 16.1    | 2,934.4 | 62.5    | 9,829.2  | 46.4    | 19,362  | 27.1    | 2,344.8 | 32.0    | 37,723  | 107.5   | 3,359.9 | 37.7    |
| 11月   | 1,820.2  | -2.3    | 24.20   | 0.6     | 1,036   | 13.4    | 2,636.5 | 36.2    | 9,728.9  | 37.6    | 19,933  | 26.1    | 2,330.0 | 21.6    | 39,159  | 111.4   | 3,311.3 | 23.9    |
| 12月   | 1,786.7  | -3.7    | 22.43   | -9.9    | 940     | -8.3    | 2,695.5 | 33.8    | 9,551.2  | 22.9    | 20,016  | 19.0    | 2,301.7 | 13.9    | 39,423  | 99.8    | 3,399.2 | 22.3    |
| 2022年 | 1,800.1  | 0.1     | 21.72   | -13.7   | 961     | -11.9   | 2,701.0 | 9.0     | 8,804.9  | -5.5    | 26,163  | 41.6    | 2,147.5 | -2.5    | 31,171  | -4.0    | 3,474.8 | 15.6    |
| 1月    | 1,816.8  | -2.7    | 23.13   | -10.7   | 996     | -8.7    | 3,006.0 | 50.0    | 9,782.3  | 22.7    | 22,355  | 25.1    | 2,331.9 | 15.7    | 41,792  | 90.7    | 3,599.1 | 33.0    |
| 2月    | 1,856.3  | 2.7     | 23.47   | -14.2   | 1,049   | -13.0   | 3,245.8 | 56.2    | 9,943.2  | 17.4    | 24,016  | 29.2    | 2,296.9 | 10.4    | 43,983  | 67.1    | 3,620.0 | 31.9    |
| 3月    | 1,947.8  | 13.4    | 25.24   | -1.4    | 1,043   | -11.7   | 3,498.4 | 59.7    | 10,230.9 | 13.8    | 37,652  | 129.5   | 2,344.8 | 20.4    | 43,950  | 62.4    | 3,962.2 | 41.9    |
| 4月    | 1,933.9  | 9.8     | 24.54   | -4.3    | 962     | -20.4   | 3,244.4 | 39.9    | 10,161.4 | 9.0     | 33,133  | 100.5   | 2,380.4 | 18.3    | 42,991  | 51.8    | 4,360.4 | 54.1    |
| 5月    | 1,848.3  | -0.3    | 21.90   | -20.2   | 960     | -21.0   | 2,830.3 | 16.3    | 9,377.2  | -7.7    | 28,063  | 59.7    | 2,142.5 | -1.8    | 35,769  | 10.9    | 3,751.5 | 26.5    |
| 6月    | 1,833.8  | 0.0     | 21.49   | -20.3   | 951     | -15.4   | 2,563.4 | 4.8     | 9,024.5  | -6.3    | 25,659  | 42.7    | 2,066.4 | -5.7    | 31,559  | -2.9    | 3,629.7 | 23.0    |
| 7月    | 1,736.4  | -3.9    | 19.08   | -25.9   | 870     | -20.0   | 2,408.4 | -3.6    | 7,544.8  | -20.2   | 21,482  | 14.2    | 1,985.2 | -15.1   | 25,396  | -25.4   | 3,105.4 | 5.4     |
| 8月    | 1,765.7  | -1.0    | 19.75   | -17.5   | 910     | -9.7    | 2,430.8 | -6.6    | 7,981.8  | -14.8   | 22,057  | 15.2    | 2,072.7 | -14.2   | 24,647  | -29.6   | 3,587.6 | 20.1    |
| 9月    | 1,683.0  | -5.4    | 18.84   | -19.5   | 878     | -9.9    | 2,224.8 | -21.5   | 7,746.0  | -16.9   | 22,774  | 17.5    | 1,870.1 | -16.8   | 21,124  | -39.5   | 3,125.0 | 2.9     |
| 10月   | 1,664.5  | -6.3    | 19.36   | -16.9   | 915     | -10.1   | 2,255.5 | -23.1   | 7,651.1  | -22.2   | 22,033  | 13.8    | 1,999.9 | -14.7   | 19,391  | -48.6   | 2,967.2 | -11.7   |
| 11月   | 1,726.5  | -5.2    | 21.00   | -13.2   | 989     | -4.5    | 2,350.7 | -10.8   | 8,049.9  | -17.3   | 25,563  | 28.2    | 2,100.0 | -9.9    | 21,250  | -45.7   | 2,938.9 | -11.2   |
| 12月   | 1,796.7  | 0.6     | 23.22   | 3.5     | 1,009   | 7.3     | 2,401.7 | -10.9   | 8,375.4  | -12.3   | 28,947  | 44.6    | 2,216.5 | -3.7    | 24,172  | -38.7   | 3,129.5 | -7.9    |
| 2023年 |          |         |         |         |         |         |         |         |          |         |         |         |         |         |         |         |         |         |
| 1月    | 1,898.6  | 4.5     | 23.75   | 2.7     | 1,054   | 5.8     | 2,501.8 | -16.8   | 9,038.0  | -7.6    | 28,195  | 26.1    | 2,201.3 | -5.6    | 28,154  | -32.6   | 3,309.8 | -8.0    |
| 2月    | 1,854.5  | -0.1    | 22.01   | -6.2    | 959     | -8.6    | 2,416.2 | -25.6   | 8,936.6  | -10.1   | 26,728  | 11.3    | 2,093.1 | -8.9    | 26,863  | -38.9   | 3,133.8 | -13.4   |
| 3月    | 1,912.7  | -1.8    | 21.92   | -13.2   | 971     | -7.0    | 2,296.4 | -34.4   | 8,856.3  | -13.4   | 23,289  | -38.1   | 2,115.2 | -9.8    | 24,000  | -45.4   | 2,967.5 | -25.1   |
| 4月    | 2,000.4  | 3.4     | 25.00   | 1.9     | 1,054   | 9.5     | 2,343.2 | -27.8   | 8,809.4  | -13.3   | 23,895  | -27.9   | 2,149.4 | -9.7    | 25,794  | -40.0   | 2,767.6 | -36.5   |
| 5月    | 1,990.2  | 7.7     | 24.15   | 10.3    | 1,061   | 10.6    | 2,268.6 | -19.8   | 8,217.5  | -12.4   | 21,970  | -21.7   | 2,083.6 | -2.7    | 25,534  | -28.6   | 2,475.7 | -34.0   |
| 6月    | 1,942.9  | 5.9     | 23.41   | 8.9     | 971     | 2.1     | 2,184.8 | -14.8   | 8,396.5  | -7.0    | 21,233  | -17.2   | 2,122.9 | 2.7     | 27,217  | -13.8   | 2,375.5 | -34.6   |
| 7月    | 1,948.9  | 12.2    | 24.04   | 26.0    | 948     | 9.0     | 2,159.7 | -10.3   | 8,476.7  | 12.4    | 21,091  | -1.8    | 2,109.1 | 6.2     | 28,743  | 13.2    | 2,404.7 | -22.6   |
| 8月    | 1,920.0  | 8.7     | 23.44   | 18.7    | 924     | 1.5     | 2,136.6 | -12.1   | 8,349.1  | 4.6     | 20,439  | -7.3    | 2,153.8 | 3.9     | 26,075  | 5.8     | 2,406.7 | -32.9   |
| 9月    | 1,917.0  | 13.9    | 23.24   | 23.4    | 923     | 5.1     | 2,184.7 | -1.8    | 8,276.7  | 6.9     | 19,645  | -13.7   | 2,252.1 | 20.4    | 25,574  | 21.1    | 2,495.5 | -20.1   |

資料來源：倫敦金銀市場協會(LBMA)、倫敦鉑鈾市場協會(LPPM)、倫敦金屬交易所(LME)。

說明：年、月資料為日資料之平均數。

表14 消費者物價指數查價項目漲跌分析  
(112年9月)

一、110年基期消費者物價指數共調查368個查價項目群，如以民國110年為100，112年9月總指數為106.52，表示112年9月368個查價項目群漲跌加權平均後，較110年上漲6.52%。

二、若扣除棗子、柑橘、柳丁及荔枝4項本月非屬產季水果，364項漲跌分布情形如下：

|         |     | 上漲    |       |        |       | 持平  | 下跌    |       |        |       |     |     |
|---------|-----|-------|-------|--------|-------|-----|-------|-------|--------|-------|-----|-----|
|         |     | 0%~3% | 3%~5% | 5%~10% | 超過10% |     | 0%~3% | 3%~5% | 5%~10% | 超過10% |     |     |
| 與上月比較   | 項數  | 226   | 182   | 14     | 14    | 16  | 42    | 96    | 85     | 5     | 6   | 0   |
|         | 權數  | 65.9  | 62.3  | 1.4    | 1.3   | 0.9 | 13.6  | 20.5  | 18.4   | 0.6   | 1.5 | 0.0 |
| 與上年同月比較 | 項數① | 289   | 145   | 62     | 47    | 35  | 8     | 65    | 44     | 9     | 8   | 4   |
|         | 權數  | 86.0  | 49.2  | 20.4   | 11.9  | 4.5 | 2.1   | 11.8  | 6.7    | 2.5   | 2.4 | 0.1 |

附註：①2項新增查價項目(南瓜及鯖魚)無年增率

三、9月CPI查價項目較上月變動率(%；110年=100)：

| 查價項目                         | 權數   | 指數     | 變動率   | 查價項目                        | 權數   | 指數     | 變動率  |
|------------------------------|------|--------|-------|-----------------------------|------|--------|------|
| △ 53 青蒜                      | 0.01 | 164.65 | 56.08 | 56 芋                        | 0.01 | 92.92  | 3.43 |
| ◎ 61 甘藍菜(高麗菜)                | 0.14 | 203.38 | 38.78 | ◎ 20 雞蛋                     | 0.26 | 140.15 | 3.26 |
| ◎ 108 番石榴                    | 0.16 | 103.32 | 35.72 | ◎ 85 綠花椰菜                   | 0.04 | 113.90 | 3.06 |
| △ 82 甜椒(含青椒)                 | 0.03 | 169.58 | 32.59 | 284 維他命                     | 0.29 | 106.25 | 3.05 |
| △ 81 番茄                      | 0.03 | 168.35 | 23.26 | 143 運動及機能性飲料                | 0.04 | 107.53 | 2.99 |
| ◎ 105 木瓜                     | 0.07 | 114.30 | 18.25 | 3 米粉、飯條及其他米類製品              | 0.03 | 111.42 | 2.98 |
| △ 80 茄子                      | 0.02 | 133.85 | 16.85 | △ 74 白花椰菜                   | 0.01 | 156.47 | 2.80 |
| ◎ 52 蔥                       | 0.04 | 118.17 | 13.55 | 292 教科書                     | 0.34 | 112.74 | 2.77 |
| △ 63 包心白菜                    | 0.03 | 156.08 | 13.02 | ◎ 49 其他根菜(甘薯、山藥等)           | 0.07 | 124.17 | 2.72 |
| △ 78 苦瓜                      | 0.03 | 148.35 | 12.30 | △ 144 礦泉水                   | 0.05 | 98.65  | 2.71 |
| ◎ 68 萵苣菜                     | 0.03 | 144.95 | 11.45 | ◎ 171 其他休閒食品(洋芋片、口香糖、瓜子等)   | 0.25 | 104.38 | 2.50 |
| △ 98 火龍果                     | 0.11 | 103.93 | 11.35 | △ 351 其他美容及衛生用品(牙刷、牙線及化妝棉等) | 0.23 | 105.22 | 2.44 |
| △ 97 小番茄                     | 0.03 | 126.62 | 11.34 | 360 其他理容服務費(做臉、塑身等)         | 0.29 | 107.80 | 2.44 |
| △ 111 葡萄                     | 0.14 | 115.01 | 11.26 | △ 361 婚喪喜慶用品                | 0.30 | 110.42 | 2.43 |
| △ 83 豌豆                      | 0.01 | 117.02 | 11.11 | 233 家事服務費                   | 0.21 | 113.69 | 2.36 |
| ◎ 48 胡蘿蔔                     | 0.02 | 121.30 | 10.22 | △ 33 鱸魚                     | 0.05 | 116.12 | 2.32 |
| ◎ 88 其他蔬菜(菜豆、辣椒、冬瓜、扁蒲等)      | 0.16 | 123.34 | 9.75  | 140 包裝咖啡飲料                  | 0.05 | 106.26 | 2.27 |
| ◎ 118 其他水果(榴槤、百香果、椰子、柚子、酪梨等) | 0.40 | 119.50 | 9.47  | 8 麥片(粉)                     | 0.05 | 105.35 | 2.21 |
| ◎ 79 南瓜                      | 0.02 | 111.29 | 8.75  | △ 117 柿子                    | 0.06 | 115.37 | 2.17 |
| 356 嬰幼兒照顧服務                  | 0.35 | 105.39 | 8.52  | 9 麵粉、調製麵粉                   | 0.02 | 110.05 | 2.14 |
| ◎ 47 蘿蔔                      | 0.02 | 123.23 | 7.83  | △ 70 莧菜                     | 0.02 | 127.53 | 2.14 |
| △ 84 敏豆                      | 0.02 | 147.03 | 7.27  | 99 櫻桃                       | 0.02 | 93.49  | 2.09 |
| ◎ 101 鳳梨                     | 0.06 | 116.48 | 6.93  | 231 清潔用具                    | 0.11 | 103.35 | 2.09 |
| ◎ 87 菇類                      | 0.13 | 108.69 | 6.46  | △ 50 馬鈴薯                    | 0.02 | 120.07 | 2.02 |
| 31 黃花魚                       | 0.02 | 113.25 | 6.29  | 128 鹽、甘味調味料                 | 0.02 | 102.13 | 2.01 |
| △ 113 香瓜                     | 0.03 | 110.19 | 5.92  | 43 小魚乾                      | 0.06 | 112.99 | 1.94 |
| △ 72 韭菜(花)                   | 0.01 | 119.66 | 5.91  | △ 55 竹筍                     | 0.08 | 105.31 | 1.92 |
| 96 釋迦                        | 0.02 | 89.65  | 5.48  | 119 蜜餞                      | 0.03 | 108.60 | 1.85 |
| △ 75 大黃瓜                     | 0.02 | 136.50 | 5.17  | ◎ 152 其他調理食品(雞塊、調理包等)       | 0.11 | 120.37 | 1.79 |
| ◎ 110 芒果                     | 0.03 | 112.73 | 5.16  | △ 4 速食麵                     | 0.09 | 102.90 | 1.78 |
| ◎ 100 香蕉                     | 0.13 | 124.29 | 4.90  | 337 視唱中心費用                  | 0.10 | 106.26 | 1.76 |
| 114 哈密瓜                      | 0.01 | 113.67 | 4.62  | ◎ 170 糕餅點心                  | 0.31 | 113.45 | 1.73 |
| ◎ 71 甘薯葉                     | 0.03 | 123.79 | 4.45  | ◎ 26 吳郭魚                    | 0.07 | 104.04 | 1.69 |
| ◎ 115 蘋果                     | 0.25 | 123.02 | 3.99  | △ 348 牙膏、牙粉                 | 0.15 | 108.04 | 1.68 |
| △ 165 冰品                     | 0.08 | 112.09 | 3.94  | △ 18 貢丸                     | 0.06 | 114.64 | 1.63 |
| ◎ 104 奇異果                    | 0.11 | 112.90 | 3.84  | 343 保養品                     | 0.98 | 104.42 | 1.52 |
| 91 蔬菜罐頭                      | 0.05 | 110.53 | 3.55  | 126 沙拉油、調理油                 | 0.06 | 117.96 | 1.50 |
| ◎ 51 洋蔥                      | 0.03 | 129.36 | 3.53  | 220 烹飪小家電                   | 0.06 | 102.47 | 1.48 |
| 59 蘆筍                        | 0.02 | 116.87 | 3.47  | 150 肉乾                      | 0.07 | 113.13 | 1.45 |
| 164 學生營養午餐                   | 0.14 | 108.05 | 3.46  | 211 桌椅                      | 0.15 | 110.92 | 1.45 |

三、9月CPI查價項目較上月變動率(%；110年=100；續1)：

| 查價項目                          | 權數   | 指數     | 變動率  | 查價項目                        | 權數   | 指數     | 變動率  |
|-------------------------------|------|--------|------|-----------------------------|------|--------|------|
| △ 246 92無鉛汽油                  | 0.39 | 114.87 | 1.42 | 210 床(床墊)                   | 0.27 | 110.47 | 0.70 |
| 322 電子遊樂器軟硬體設備及配件             | 0.08 | 96.37  | 1.37 | ◎ 5 麵條                      | 0.09 | 108.78 | 0.69 |
| ◎ 247 95無鉛汽油                  | 1.95 | 114.21 | 1.35 | ◎ 45 魚漿製品                   | 0.21 | 110.37 | 0.69 |
| 317 電視機                       | 0.42 | 92.04  | 1.35 | 198 衛浴器材                    | 0.06 | 109.98 | 0.67 |
| 302 私立高中高職學雜費                 | 0.15 | 101.48 | 1.34 | 127 其他食用油(橄欖油、葵花籽油、葡萄籽油等)   | 0.17 | 109.46 | 0.63 |
| 326 其他娛樂用品及設備(智慧手錶、行動電源、棋牌具等) | 0.27 | 102.31 | 1.33 | △ 166 甜品                    | 0.05 | 103.61 | 0.63 |
| 177 其他男衣著(襪子、泳褲、睡衣等)          | 0.05 | 100.81 | 1.31 | 305 安親課輔費                   | 0.60 | 107.21 | 0.63 |
| ◎ 148 麵類調理食品                  | 0.22 | 113.90 | 1.30 | 219 熱水器                     | 0.08 | 106.74 | 0.61 |
| △ 94 其他加工蔬菜(熟筍、鹹菜、蘿蔔乾等)       | 0.08 | 108.70 | 1.28 | △ 35 鯖魚                     | 0.03 | 102.02 | 0.60 |
| △ 248 98無鉛汽油                  | 0.28 | 113.52 | 1.28 | 120 其他加工水果(葡萄乾、水果罐頭等)       | 0.04 | 106.75 | 0.60 |
| △ 7 蛋糕                        | 0.27 | 113.67 | 1.25 | ◎ 15 雞肉                     | 0.96 | 110.89 | 0.59 |
| 308 語言學習費                     | 0.28 | 105.00 | 1.25 | △ 58 茭白筍                    | 0.05 | 108.58 | 0.59 |
| 89 乾香菇                        | 0.10 | 107.97 | 1.24 | 209 櫥櫃                      | 0.23 | 109.48 | 0.57 |
| ◎ 93 豆類製品                     | 0.20 | 117.30 | 1.23 | △ 340 香菸                    | 1.95 | 103.35 | 0.56 |
| 146 其他沖泡飲料材料(麥芽飲品、可可、薏仁粉等)    | 0.08 | 108.64 | 1.22 | △ 109 蓮霧                    | 0.01 | 111.92 | 0.55 |
| ◎ 169 餅乾                      | 0.24 | 107.78 | 1.22 | 321 玩具                      | 0.26 | 100.49 | 0.53 |
| △ 10 其他穀類及其製品(芝麻、麵筋、水餃皮等)     | 0.09 | 106.55 | 1.21 | 363 土地代書費                   | 0.16 | 104.70 | 0.53 |
| 131 蜂蜜、抹醬(果醬、堅果醬、巧克力醬)        | 0.03 | 105.63 | 1.20 | △ 139 碳酸飲料                  | 0.07 | 110.74 | 0.51 |
| 349 衛生棉                       | 0.11 | 102.81 | 1.19 | ◎ 232 其他家用品(保鮮膜、菜刀、殺蟲劑等)    | 0.54 | 109.44 | 0.51 |
| 189 男鞋                        | 0.47 | 105.12 | 1.18 | 309 電腦學習費                   | 0.02 | 105.27 | 0.51 |
| 323 寵物及其必需品(含設備)              | 0.43 | 110.53 | 1.14 | 313 消耗性電腦器材                 | 0.03 | 108.72 | 0.51 |
| 136 其他酒                       | 0.29 | 103.31 | 1.12 | △ 124 其他乳製品(調味乳、鮮奶油、乾酪等)    | 0.11 | 105.52 | 0.50 |
| 222 飲用水設備                     | 0.09 | 101.49 | 1.11 | 290 復健器具                    | 0.07 | 109.80 | 0.49 |
| 279 中藥材                       | 0.24 | 116.98 | 1.10 | 300 國中學雜費                   | 0.07 | 103.61 | 0.49 |
| 40 蚵(牡蠣)                      | 0.04 | 104.56 | 1.09 | 328 其他技藝學習費(舞蹈、繪畫等)         | 0.38 | 107.15 | 0.49 |
| 116 桃子                        | 0.08 | 113.58 | 1.09 | 138 茶葉(粉、包、精)               | 0.21 | 107.87 | 0.48 |
| ◎ 137 包裝茶飲料                   | 0.20 | 100.40 | 1.08 | △ 271 醫院掛號費                 | 0.17 | 103.08 | 0.47 |
| 196 學校住宿費                     | 0.34 | 102.43 | 1.07 | ◎ 39 蛤蜊                     | 0.07 | 100.86 | 0.46 |
| △ 129 醬油                      | 0.07 | 101.18 | 1.05 | 202 水電工工資                   | 0.35 | 108.75 | 0.45 |
| 19 其他肉類製品(火腿、臘肉、肉類罐頭等)        | 0.05 | 110.46 | 1.02 | ◎ 272 診所掛號費                 | 0.29 | 109.45 | 0.45 |
| 341 檳榔                        | 0.22 | 82.04  | 1.02 | 176 男用內衣褲                   | 0.11 | 103.88 | 0.40 |
| 23 鮭魚                         | 0.07 | 110.39 | 1.00 | 331 旅館住宿費                   | 0.88 | 122.94 | 0.40 |
| ◎ 11 豬肉                       | 0.98 | 118.98 | 0.97 | 149 肉鬆                      | 0.05 | 109.59 | 0.38 |
| 352 金飾及珠寶                     | 0.77 | 118.60 | 0.93 | △ 168 糖果                    | 0.05 | 101.99 | 0.38 |
| 354 皮包及行李箱                    | 0.82 | 103.35 | 0.93 | 353 鐘、錶                     | 0.32 | 102.34 | 0.38 |
| △ 291 其他醫療保健用品(耳溫槍、眼鏡清潔劑等)    | 0.33 | 100.29 | 0.92 | ◎ 162 其他家外食物(鹽酥雞、蚵仔麵線、臭豆腐等) | 0.54 | 110.97 | 0.37 |
| 250 其他油料(潤滑油、機油等)             | 0.05 | 108.43 | 0.91 | ◎ 151 熟食肉類                  | 0.25 | 111.84 | 0.36 |
| 276 假牙及矯正費                    | 0.70 | 102.09 | 0.91 | 325 盆栽及園藝用品                 | 0.11 | 105.17 | 0.35 |
| 224 餐具                        | 0.04 | 104.16 | 0.86 | 163 幼兒園點心費                  | 0.16 | 102.09 | 0.34 |
| 277 醫療看護費                     | 0.10 | 108.23 | 0.85 | 207 其他家用紡織品(窗簾布、椅墊、桌巾等)     | 0.15 | 101.81 | 0.33 |
| 318 樂器                        | 0.14 | 106.33 | 0.84 | 289 隱形眼鏡                    | 0.07 | 108.55 | 0.33 |
| 249 柴油及車用電能                   | 0.04 | 128.66 | 0.83 | 299 小學學雜費                   | 0.04 | 102.69 | 0.33 |
| △ 13 牛肉、牛內臟                   | 0.40 | 109.75 | 0.81 | 216 洗衣及乾衣設備                 | 0.13 | 101.21 | 0.32 |
| △ 112 西瓜                      | 0.06 | 120.08 | 0.81 | ◎ 107 梨子                    | 0.31 | 104.44 | 0.31 |
| 306 國中課業補習費                   | 0.66 | 109.51 | 0.79 | ◎ 154 西式早點                  | 0.65 | 117.15 | 0.31 |
| 205 枕頭、被胎                     | 0.18 | 103.00 | 0.78 | 125 麻油、香油                   | 0.05 | 107.62 | 0.28 |
| 36 新鮮小卷                       | 0.05 | 107.29 | 0.76 | 320 運動用具                    | 0.27 | 107.16 | 0.27 |
| △ 92 乾豆(花生、紅豆、綠豆等)            | 0.08 | 114.25 | 0.75 | 294 一般書籍                    | 0.14 | 100.11 | 0.26 |
| △ 32 鱈魚                       | 0.09 | 109.03 | 0.72 | 2 糯米                        | 0.01 | 99.66  | 0.25 |
| 286 其他藥品(止痛藥、藥用葡萄糖胺等)         | 0.09 | 102.76 | 0.71 | △ 57 薑                      | 0.03 | 98.60  | 0.25 |

表14-2

三、9月CPI查價項目較上月變動率(%；110年=100；續2)：

| 查價項目                        | 權數    | 指數     | 變動率  | 查價項目                            | 權數   | 指數     | 變動率   |
|-----------------------------|-------|--------|------|---------------------------------|------|--------|-------|
| 217 電冰箱                     | 0.15  | 95.93  | 0.24 | 199 塗料                          | 0.02 | 111.60 | 0.00  |
| 315 其他文具(筆、釘書機等)            | 0.11  | 107.65 | 0.24 | 201 油漆工資                        | 0.21 | 107.30 | 0.00  |
| △ 230 廚廁清潔劑                 | 0.14  | 100.54 | 0.23 | 203 其他工資(泥水工工資、木工工資等)           | 0.37 | 109.06 | 0.00  |
| 344 美容(髮)器材                 | 0.08  | 107.33 | 0.22 | 234 住宅管理費                       | 0.91 | 103.20 | 0.00  |
| 44 魚貝罐頭                     | 0.04  | 107.39 | 0.21 | 235 其他家庭管理費用(洗水塔、家電維修費、開(配)鍋費等) | 0.06 | 112.37 | 0.00  |
| 307 高中以上課業補習費               | 0.43  | 109.30 | 0.21 | △ 236 天然瓦斯                      | 0.14 | 101.24 | 0.00  |
| △ 17 香腸                     | 0.12  | 109.35 | 0.19 | 237 桶裝瓦斯                        | 0.26 | 101.30 | 0.00  |
| ◎ 156 中式米食                  | 2.47  | 112.33 | 0.19 | △ 238 家庭用水                      | 0.23 | 101.38 | 0.00  |
| 298 私立幼兒園學雜費                | 0.42  | 104.24 | 0.19 | △ 239 家庭用電                      | 1.29 | 120.66 | 0.00  |
| △ 69 芥藍菜                    | 0.02  | 121.99 | 0.18 | △ 240 垃圾清潔費                     | 0.07 | 100.09 | 0.00  |
| 257 其他運費(宅急便、一般貨運、機車托運等)    | 0.27  | 105.00 | 0.18 | △ 251 公共汽車票                     | 0.17 | 94.08  | 0.00  |
| 195 住宅租金                    | 15.26 | 104.40 | 0.17 | △ 253 計程車資                      | 0.35 | 110.84 | 0.00  |
| 130 糖                       | 0.03  | 107.51 | 0.15 | △ 254 火車票                       | 0.46 | 98.56  | 0.00  |
| 133 米酒                      | 0.03  | 101.06 | 0.15 | △ 255 捷運車票                      | 0.18 | 95.54  | 0.00  |
| 218 電扇                      | 0.04  | 103.74 | 0.15 | △ 259 網際網路費                     | 0.56 | 95.57  | 0.00  |
| △ 283 外用藥                   | 0.14  | 105.18 | 0.15 | ◎ 260 行動通訊費                     | 1.41 | 100.00 | 0.00  |
| 297 公立幼兒園學雜費                | 0.04  | 100.19 | 0.15 | △ 261 固網電話費                     | 0.24 | 100.11 | 0.00  |
| 338 運動費用                    | 0.33  | 105.67 | 0.15 | 262 其他電訊服務費(手機維修費、網路設定費等)       | 0.01 | 100.67 | 0.00  |
| 264 汽、機車零配件(不含輪胎)           | 0.15  | 103.71 | 0.14 | 266 機(自行)車修理費                   | 0.36 | 106.91 | 0.00  |
| ◎ 160 中式以外料理                | 0.92  | 111.65 | 0.13 | 269 車輛檢驗費                       | 0.04 | 100.00 | 0.00  |
| 194 其他配件(帽子、皮帶等)            | 0.22  | 105.29 | 0.13 | ◎ 273 門診基本部分負擔                  | 0.35 | 101.61 | 0.00  |
| △ 29 秋刀魚                    | 0.02  | 117.52 | 0.12 | 274 病房自付費                       | 0.23 | 101.95 | 0.00  |
| △ 60 其他筍菜(大心菜、球莖甘藍、芽菜類等)    | 0.01  | 112.71 | 0.12 | ◎ 275 其他自付費(處方藥品自付費、手術費及檢驗費等)   | 0.35 | 108.59 | 0.00  |
| △ 158 火鍋                    | 0.42  | 112.17 | 0.12 | △ 278 其他醫療費(民俗及美容醫療等健保不給付之醫療項目) | 0.11 | 102.36 | 0.00  |
| 241 汽車                      | 3.27  | 104.65 | 0.11 | 281 感冒藥                         | 0.03 | 104.29 | 0.00  |
| 327 音樂學習費                   | 0.31  | 102.80 | 0.11 | 288 一般眼鏡                        | 0.31 | 100.76 | 0.00  |
| △ 41 其他魚類(紅目鱧、草魚、旗魚等)       | 0.06  | 117.30 | 0.09 | △ 295 報紙                        | 0.05 | 100.00 | 0.00  |
| 280 中式成藥及方劑                 | 0.12  | 108.70 | 0.09 | 296 期刊                          | 0.04 | 102.54 | 0.00  |
| 263 汽、機車輪胎                  | 0.15  | 110.58 | 0.08 | 301 公立高中高職學雜費                   | 0.08 | 100.00 | 0.00  |
| ◎ 65 空心菜                    | 0.04  | 122.95 | 0.07 | 329 電影票                         | 0.09 | 103.45 | 0.00  |
| △ 134 啤酒                    | 0.24  | 100.87 | 0.07 | △ 335 影音內容訂閱費                   | 0.37 | 100.02 | 0.00  |
| ◎ 159 中式餐廳料理                | 1.61  | 106.34 | 0.07 | 336 相片沖洗及照像費                    | 0.03 | 107.01 | 0.00  |
| 185 童上衣                     | 0.15  | 93.80  | 0.07 | 339 其他娛樂服務費(網咖費用、寵物醫療及美容費等)     | 0.34 | 105.88 | 0.00  |
| 193 其他衣著服務(男、女裝定製工資、衣著修補費等) | 0.04  | 112.99 | 0.07 | △ 358 洗、剪髮                      | 0.40 | 108.11 | 0.00  |
| 200 其他維修材料(室內裝潢、地板鋪設材料等)    | 0.08  | 110.66 | 0.07 | 362 婚喪喜慶費用                      | 0.67 | 102.14 | 0.00  |
| △ 267 停車費                   | 0.49  | 106.17 | 0.07 | 364 金融服務支出                      | 0.13 | 101.61 | 0.00  |
| 304 私立大專學雜費                 | 0.77  | 100.16 | 0.07 | 367 考試報名費                       | 0.03 | 100.96 | 0.00  |
| 12 豬內臟                      | 0.03  | 101.48 | 0.06 | 368 其他費用(複印費、刻印費等)              | 0.34 | 107.02 | 0.00  |
| 225 鍋具                      | 0.11  | 107.48 | 0.06 | ◎ 147 米類調理食品                    | 0.17 | 109.32 | -0.01 |
| 303 公立大專學雜費                 | 0.27  | 100.13 | 0.06 | 293 考試用書及參考書                    | 0.10 | 103.22 | -0.01 |
| 188 學生制服                    | 0.09  | 110.54 | 0.05 | △ 350 洗髮精、潤絲精                   | 0.38 | 103.04 | -0.01 |
| 265 汽車保養及修理                 | 1.16  | 112.56 | 0.05 | 366 產物保險                        | 0.28 | 100.83 | -0.01 |
| 355 其他個人隨身用品(太陽眼鏡、傘等)       | 0.42  | 102.06 | 0.04 | △ 54 蒜頭                         | 0.04 | 86.22  | -0.02 |
| 357 其他個人照顧服務(不含醫療看護)        | 0.96  | 110.18 | 0.04 | 181 女褲(裙)                       | 0.62 | 99.87  | -0.02 |
| △ 21 其他蛋類(皮蛋、鹹鴨蛋等)          | 0.05  | 126.06 | 0.03 | 182 女用內衣褲                       | 0.35 | 102.88 | -0.02 |
| 243 自行車                     | 0.03  | 108.41 | 0.03 | 258 郵資                          | 0.02 | 100.24 | -0.02 |
| ◎ 153 中式早點                  | 0.69  | 117.15 | 0.00 | 214 冷暖氣設備                       | 0.28 | 98.19  | -0.04 |
| ◎ 155 西式速食                  | 0.30  | 109.58 | 0.00 | 173 男外套                         | 0.20 | 97.24  | -0.05 |
| ◎ 157 中式麵食                  | 1.24  | 113.20 | 0.00 | 221 瓦斯爐、排油煙機                    | 0.06 | 110.32 | -0.05 |
| 197 門窗設備                    | 0.09  | 121.05 | 0.00 | 172 男西裝                         | 0.04 | 101.84 | -0.07 |

表14-3

三、9月CPI查價項目較上月變動率(%；110年=100；續完)：

| 查價項目                     | 權數   | 指數     | 變動率   | 查價項目                       | 權數   | 指數     | 變動率   |
|--------------------------|------|--------|-------|----------------------------|------|--------|-------|
| △ 46 其他加工水產品(鹹魚、魚鬆、魷魚乾等) | 0.15 | 103.43 | -0.08 | ◎ 1 米                      | 0.37 | 102.32 | -0.82 |
| ◎ 161 在外點用之咖啡、飲料         | 0.68 | 105.87 | -0.09 | 359 染、燙髮                   | 0.35 | 104.52 | -0.84 |
| 122 奶粉                   | 0.26 | 105.41 | -0.10 | 228 燈具、燈飾                  | 0.03 | 102.18 | -0.85 |
| 319 數位照相機及攝影機            | 0.09 | 100.75 | -0.10 | 245 其他通訊設備(電話機、傳真機等)       | 0.07 | 105.28 | -0.87 |
| 346 紙尿布(褲)               | 0.16 | 102.45 | -0.10 | 316 家用音響產品及影碟機             | 0.13 | 99.17  | -0.88 |
| 208 沙發                   | 0.15 | 109.63 | -0.11 | 282 胃腸藥                    | 0.04 | 104.44 | -0.95 |
| △ 132 其他調味品(調味醬、醋、高湯罐頭等) | 0.14 | 107.31 | -0.12 | △ 347 沐浴用品                 | 0.27 | 103.39 | -0.95 |
| 314 紙製品                  | 0.04 | 104.44 | -0.12 | 242 機車                     | 0.83 | 99.10  | -0.97 |
| ◎ 123 發酵乳及優格             | 0.12 | 102.15 | -0.13 | 223 其他家庭耐久設備(熨斗、烘(洗)碗機等)   | 0.33 | 102.12 | -1.02 |
| 14 其他家畜(羊肉)              | 0.04 | 108.34 | -0.14 | △ 142 果蔬汁                  | 0.09 | 105.54 | -1.09 |
| 204 床包(單)組、毯子及涼被         | 0.20 | 103.57 | -0.14 | △ 27 虱目魚                   | 0.07 | 117.19 | -1.12 |
| 285 燕窩、雞精                | 0.11 | 102.21 | -0.15 | △ 66 芹菜                    | 0.02 | 143.68 | -1.23 |
| 332 遊樂場入場費               | 0.21 | 111.69 | -0.15 | △ 38 蝦蟹類                   | 0.19 | 104.88 | -1.27 |
| 365 人身保險                 | 1.22 | 100.17 | -0.16 | 244 行動電話                   | 0.43 | 90.04  | -1.38 |
| 183 其他女衣著(睡衣、孕婦裝、泳衣、襪子等) | 0.14 | 105.84 | -0.20 | 22 嘉臘魚、赤鯨                  | 0.02 | 110.53 | -1.58 |
| 310 其他補習費                | 0.10 | 100.85 | -0.23 | △ 180 女上衣                  | 0.62 | 98.01  | -1.82 |
| ◎ 145 其他包裝飲料(植物奶、雜糧飲料等)  | 0.12 | 103.74 | -0.24 | 25 土魷、馬加魚                  | 0.04 | 108.65 | -1.86 |
| 192 洗衣(鞋)工資              | 0.07 | 108.85 | -0.27 | △ 345 衛生紙、面紙及紙巾            | 0.41 | 107.53 | -1.90 |
| ◎ 73 其他葉菜(芥菜、茼蒿、油菜等)     | 0.05 | 123.99 | -0.31 | 186 童褲(裙)                  | 0.05 | 99.51  | -1.93 |
| ◎ 6 麵包                   | 0.54 | 113.81 | -0.32 | △ 167 巧克力                  | 0.04 | 106.58 | -2.16 |
| 16 其他家禽(新鮮鴨肉、鵝肉等)        | 0.04 | 115.97 | -0.32 | ◎ 76 小黃瓜                   | 0.04 | 136.69 | -2.43 |
| △ 229 衣服清潔劑              | 0.34 | 103.00 | -0.32 | 334 國內旅遊團費                 | 0.55 | 105.33 | -2.71 |
| 42 其他貝類及水產品(海參、蜆、海瓜子等)   | 0.05 | 104.73 | -0.33 | 178 女洋裝                    | 0.15 | 90.99  | -2.86 |
| 342 彩粧及香水                | 0.23 | 103.50 | -0.34 | 330 藝文休閒活動及運動競賽入場費         | 0.07 | 98.29  | -3.28 |
| 215 空氣淨化及除濕設備            | 0.15 | 99.25  | -0.35 | 175 男褲                     | 0.36 | 94.42  | -3.87 |
| 179 女外套                  | 0.42 | 94.75  | -0.36 | ◎ 30 鮭魚                    | 0.11 | 133.09 | -3.97 |
| 24 白帶魚                   | 0.04 | 104.15 | -0.37 | 227 照明燈管及燈泡                | 0.05 | 95.66  | -4.24 |
| 141 咖啡包(粉、豆)             | 0.15 | 107.51 | -0.37 | ◎ 62 小白菜                   | 0.03 | 135.71 | -4.95 |
| 174 男上衣                  | 0.31 | 103.74 | -0.37 | 256 機票                     | 0.59 | 94.68  | -5.04 |
| 28 石斑魚                   | 0.04 | 101.81 | -0.38 | 324 鮮花                     | 0.11 | 122.31 | -5.16 |
| △ 90 海帶、紫菜               | 0.04 | 114.26 | -0.39 | ◎ 86 玉米                    | 0.06 | 118.81 | -5.22 |
| 226 茶具                   | 0.06 | 105.10 | -0.45 | ◎ 64 青江白菜                  | 0.03 | 132.40 | -5.44 |
| 311 電腦                   | 1.15 | 89.89  | -0.45 | 333 國外旅遊團費                 | 0.63 | 123.79 | -5.45 |
| 191 童鞋                   | 0.17 | 95.81  | -0.46 | △ 77 絲瓜                    | 0.04 | 114.72 | -7.27 |
| ◎ 67 菠菜                  | 0.01 | 174.20 | -0.47 | 說明：1. 水果及蔬菜受接連颶風帶來豪雨影響，價格上 |      |        |       |
| 213 其他家具(梳粧台、嬰兒床、整理箱等)   | 0.09 | 102.58 | -0.49 | 漲；部分個人照顧服務費因饋贈中秋禮金而呈暫      |      |        |       |
| 212 家用裝飾品                | 0.02 | 101.32 | -0.50 | 時性上漲；旅遊團費隨暑期旅遊旺季結束回跌；      |      |        |       |
| 270 其他(拋錨拖吊費、租車費、駕照費等)   | 0.17 | 103.16 | -0.52 | 成衣價格下跌。                    |      |        |       |
| 287 其他保健食品(卵磷脂、規精、酵母粉等)  | 0.65 | 100.68 | -0.55 | 2. 未列示棗子、柑橘、柳丁及荔枝4項本月非屬產季  |      |        |       |
| 135 高粱酒                  | 0.09 | 101.09 | -0.56 | 水果。                        |      |        |       |
| 37 烏賊                    | 0.04 | 107.22 | -0.60 | 3. ◎為每月至少購買1次；△為每季(不含每月)至少 |      |        |       |
| 187 兒童內衣褲及其他(襪子、泳衣(褲)等)  | 0.05 | 103.49 | -0.61 | 購買1次；無符號為每季購買不到1次。         |      |        |       |
| 206 毛巾                   | 0.06 | 107.84 | -0.61 |                            |      |        |       |
| 268 車輛通行費                | 0.17 | 100.34 | -0.61 |                            |      |        |       |
| 190 女鞋                   | 0.60 | 103.25 | -0.64 |                            |      |        |       |
| 252 客運汽車票                | 0.09 | 98.47  | -0.76 |                            |      |        |       |
| ◎ 121 鮮奶                 | 0.49 | 105.74 | -0.78 |                            |      |        |       |
| △ 34 肉魚                  | 0.03 | 113.66 | -0.79 |                            |      |        |       |
| 184 嬰兒衣著                 | 0.03 | 113.01 | -0.79 |                            |      |        |       |
| 312 其他電腦設備及軟體            | 0.34 | 96.98  | -0.81 |                            |      |        |       |

四、9月CPI查價項目較上年同月變動率(%；110年=100)：

| 查價項目                          | 權數   | 指數     | 變動率   | 查價項目                            | 權數   | 指數     | 變動率  |
|-------------------------------|------|--------|-------|---------------------------------|------|--------|------|
| △ 81 番茄                       | 0.03 | 168.35 | 61.69 | △ 246 92無鉛汽油                    | 0.39 | 114.87 | 7.82 |
| ◎ 100 香蕉                      | 0.13 | 124.29 | 57.57 | ◎ 87 菇類                         | 0.13 | 108.69 | 7.76 |
| △ 78 苦瓜                       | 0.03 | 148.35 | 52.65 | ◎ 272 診所掛號費                     | 0.29 | 109.45 | 7.48 |
| ◎ 61 甘藍菜(高麗菜)                 | 0.14 | 203.38 | 47.43 | ◎ 247 95無鉛汽油                    | 1.95 | 114.21 | 7.43 |
| △ 82 甜椒(含青椒)                  | 0.03 | 169.58 | 46.18 | 187 兒童內衣褲及其他(襪子、泳衣(褲)等)         | 0.05 | 103.49 | 7.41 |
| △ 80 茄子                       | 0.02 | 133.85 | 36.47 | 324 鮮花                          | 0.11 | 122.31 | 7.39 |
| ◎ 105 木瓜                      | 0.07 | 114.30 | 28.25 | △ 69 芥藍菜                        | 0.02 | 121.99 | 7.37 |
| △ 77 絲瓜                       | 0.04 | 114.72 | 25.45 | △ 248 98無鉛汽油                    | 0.28 | 113.52 | 7.30 |
| ◎ 108 番石榴                     | 0.16 | 103.32 | 25.10 | △ 112 西瓜                        | 0.06 | 120.08 | 7.23 |
| 333 國外旅遊團費                    | 0.63 | 123.79 | 22.67 | △ 7 蛋糕                          | 0.27 | 113.67 | 6.88 |
| ◎ 49 其他根菜(甘薯、山藥等)             | 0.07 | 124.17 | 21.60 | △ 348 牙膏、牙粉                     | 0.15 | 108.04 | 6.76 |
| ◎ 48 胡蘿蔔                      | 0.02 | 121.30 | 20.05 | 116 桃子                          | 0.08 | 113.58 | 6.72 |
| △ 98 火龍果                      | 0.11 | 103.93 | 19.27 | ◎ 154 西式早點                      | 0.65 | 117.15 | 6.66 |
| ◎ 86 玉米                       | 0.06 | 118.81 | 18.86 | 280 中式成藥及方劑                     | 0.12 | 108.70 | 6.60 |
| 249 柴油及車用電能                   | 0.04 | 128.66 | 18.57 | 289 隱形眼鏡                        | 0.07 | 108.55 | 6.56 |
| △ 63 包心白菜                     | 0.03 | 156.08 | 18.42 | 360 其他理容服務費(做臉、塑身等)             | 0.29 | 107.80 | 6.15 |
| ◎ 88 其他蔬菜(菜豆、辣椒、冬瓜、扁蒲等)       | 0.16 | 123.34 | 18.19 | △ 253 計程車資                      | 0.35 | 110.84 | 6.07 |
| △ 70 莧菜                       | 0.02 | 127.53 | 17.67 | 143 運動及機能性飲料                    | 0.04 | 107.53 | 6.05 |
| ◎ 71 甘薯葉                      | 0.03 | 123.79 | 17.27 | ◎ 45 魚漿製品                       | 0.21 | 110.37 | 5.67 |
| 332 遊樂場入場費                    | 0.21 | 111.69 | 16.78 | ◎ 15 雞肉                         | 0.96 | 110.89 | 5.62 |
| ◎ 68 萵苣菜                      | 0.03 | 144.95 | 16.49 | 292 教科書                         | 0.34 | 112.74 | 5.58 |
| 331 旅館住宿費                     | 0.88 | 122.94 | 15.99 | 306 國中課業補習費                     | 0.66 | 109.51 | 5.56 |
| △ 72 韭菜(花)                    | 0.01 | 119.66 | 14.47 | △ 41 其他魚類(紅目鮭、草魚、旗魚等)           | 0.06 | 117.30 | 5.41 |
| △ 55 竹筍                       | 0.08 | 105.31 | 14.45 | △ 358 洗、剪髮                      | 0.40 | 108.11 | 5.38 |
| △ 21 其他蛋類(皮蛋、鹹鴨蛋等)            | 0.05 | 126.06 | 14.24 | ◎ 6 麵包                          | 0.54 | 113.81 | 5.36 |
| ◎ 76 小黃瓜                      | 0.04 | 136.69 | 14.08 | ◎ 155 西式速食                      | 0.30 | 109.58 | 5.35 |
| ◎ 115 蘋果                      | 0.25 | 123.02 | 14.02 | 235 其他家庭管理費用(洗水塔、家電維修費、開(配)鎖費等) | 0.06 | 112.37 | 5.32 |
| △ 84 敏豆                       | 0.02 | 147.03 | 12.92 | ◎ 93 豆類製品                       | 0.20 | 117.30 | 5.30 |
| 352 金飾及珠寶                     | 0.77 | 118.60 | 12.92 | 150 肉乾                          | 0.07 | 113.13 | 5.26 |
| △ 74 白花椰菜                     | 0.01 | 156.47 | 12.31 | △ 361 婚喪喜慶用品                    | 0.30 | 110.42 | 5.24 |
| ◎ 64 青江白菜                     | 0.03 | 132.40 | 11.99 | 313 消耗性電腦器材                     | 0.03 | 108.72 | 5.16 |
| ◎ 152 其他調理食品(雞塊、調理包等)         | 0.11 | 120.37 | 11.66 | 337 視唱中心費用                      | 0.10 | 106.26 | 5.15 |
| ◎ 65 空心菜                      | 0.04 | 122.95 | 10.56 | ◎ 157 中式麵食                      | 1.24 | 113.20 | 4.99 |
| △ 33 鱸魚                       | 0.05 | 116.12 | 10.35 | ◎ 148 麵類調理食品                    | 0.22 | 113.90 | 4.98 |
| ◎ 101 鳳梨                      | 0.06 | 116.48 | 10.24 | 265 汽車保養及修理                     | 1.16 | 112.56 | 4.98 |
| 184 嬰兒衣著                      | 0.03 | 113.01 | 9.97  | 140 包裝咖啡飲料                      | 0.05 | 106.26 | 4.94 |
| △ 117 柿子                      | 0.06 | 115.37 | 9.77  | 28 石斑魚                          | 0.04 | 101.81 | 4.90 |
| ◎ 62 小白菜                      | 0.03 | 135.71 | 9.60  | ◎ 170 糕餅點心                      | 0.31 | 113.45 | 4.89 |
| △ 29 秋刀魚                      | 0.02 | 117.52 | 9.51  | 233 家事服務費                       | 0.21 | 113.69 | 4.88 |
| △ 75 大黃瓜                      | 0.02 | 136.50 | 9.45  | △ 17 香腸                         | 0.12 | 109.35 | 4.87 |
| ◎ 11 豬肉                       | 0.98 | 118.98 | 9.34  | ◎ 73 其他葉菜(芥菜、茼蒿、油菜等)            | 0.05 | 123.99 | 4.85 |
| 31 黃花魚                        | 0.02 | 113.25 | 9.11  | 138 茶葉(粉、包、精)                   | 0.21 | 107.87 | 4.83 |
| △ 34 肉魚                       | 0.03 | 113.66 | 8.87  | ◎ 156 中式米食                      | 2.47 | 112.33 | 4.83 |
| ◎ 104 奇異果                     | 0.11 | 112.90 | 8.81  | ◎ 169 餅乾                        | 0.24 | 107.78 | 4.82 |
| ◎ 275 其他自付費(處方藥品自付費、手術費及檢驗費等) | 0.35 | 108.59 | 8.61  | 338 運動費用                        | 0.33 | 105.67 | 4.76 |
| 279 中藥材                       | 0.24 | 116.98 | 8.29  | 183 其他女衣著(睡衣、孕婦裝、泳衣、襪子等)        | 0.14 | 105.84 | 4.73 |
| △ 50 馬鈴薯                      | 0.02 | 120.07 | 8.27  | 319 數位照相機及攝影機                   | 0.09 | 100.75 | 4.73 |
| ◎ 118 其他水果(榴槤、百香果、椰子、柚子、酪梨等)  | 0.40 | 119.50 | 8.02  | 250 其他油料(潤滑油、機油等)               | 0.05 | 108.43 | 4.63 |
| △ 18 貢丸                       | 0.06 | 114.64 | 7.88  | △ 267 停車費                       | 0.49 | 106.17 | 4.55 |
| 114 哈密瓜                       | 0.01 | 113.67 | 7.88  | 146 其他沖泡飲料材料(麥芽飲品、可可、薑仁粉等)      | 0.08 | 108.64 | 4.54 |

表14-5



四、9月CPI查價項目較上年同月變動率(%；110年=100；續1)：

| 查價項目                        | 權數   | 指數     | 變動率  | 查價項目                        | 權數    | 指數     | 變動率  |
|-----------------------------|------|--------|------|-----------------------------|-------|--------|------|
| 357 其他個人照顧服務(不含醫療看護)        | 0.96 | 110.18 | 4.54 | 122 奶粉                      | 0.26  | 105.41 | 2.78 |
| △ 158 火鍋                    | 0.42 | 112.17 | 4.52 | 307 高中以上課業補習費               | 0.43  | 109.30 | 2.76 |
| ◎ 153 中式早點                  | 0.69 | 117.15 | 4.50 | △ 124 其他乳製品(調味乳、鮮奶油、乾酪等)    | 0.11  | 105.52 | 2.70 |
| 323 寵物及其必需品(含設備)            | 0.43 | 110.53 | 4.50 | 325 盆栽及園藝用品                 | 0.11  | 105.17 | 2.69 |
| 164 學生營養午餐                  | 0.14 | 108.05 | 4.46 | 91 蔬菜罐頭                     | 0.05  | 110.53 | 2.64 |
| 125 麻油、香油                   | 0.05 | 107.62 | 4.44 | △ 351 其他美容及衛生用品(牙刷、牙線及化妝棉等) | 0.23  | 105.22 | 2.64 |
| 305 安親課輔費                   | 0.60 | 107.21 | 4.42 | 277 醫療看護費                   | 0.10  | 108.23 | 2.63 |
| 36 新鮮小卷                     | 0.05 | 107.29 | 4.40 | 234 住宅管理費                   | 0.91  | 103.20 | 2.59 |
| 43 小魚乾                      | 0.06 | 112.99 | 4.40 | △ 139 碳酸飲料                  | 0.07  | 110.74 | 2.58 |
| 334 國內旅遊團費                  | 0.55 | 105.33 | 4.38 | △ 109 蓮霧                    | 0.01  | 111.92 | 2.57 |
| 149 肉鬆                      | 0.05 | 109.59 | 4.19 | △ 90 海帶、紫菜                  | 0.04  | 114.26 | 2.52 |
| 209 櫥櫃                      | 0.23 | 109.48 | 4.16 | 354 皮包及行李箱                  | 0.82  | 103.35 | 2.51 |
| ◎ 160 中式以外料理                | 0.92 | 111.65 | 4.07 | △ 165 冰品                    | 0.08  | 112.09 | 2.50 |
| 141 咖啡包(粉、豆)                | 0.15 | 107.51 | 4.01 | 40 蚵(牡蠣)                    | 0.04  | 104.56 | 2.45 |
| 202 水電工工資                   | 0.35 | 108.75 | 3.86 | △ 10 其他穀類及其製品(芝麻、麵筋、水餃皮等)   | 0.09  | 106.55 | 2.44 |
| 321 玩具                      | 0.26 | 100.49 | 3.80 | 198 衛浴器材                    | 0.06  | 109.98 | 2.43 |
| △ 32 鱈魚                     | 0.09 | 109.03 | 3.75 | △ 347 沐浴用品                  | 0.27  | 103.39 | 2.38 |
| △ 167 巧克力                   | 0.04 | 106.58 | 3.72 | 192 洗衣(鞋)工資                 | 0.07  | 108.85 | 2.34 |
| 266 機(自行)車修理費               | 0.36 | 106.91 | 3.70 | 263 汽、機車輪胎                  | 0.15  | 110.58 | 2.33 |
| △ 94 其他加工蔬菜(熟筍、鹹菜、蘿蔔乾等)     | 0.08 | 108.70 | 3.69 | 219 熱水器                     | 0.08  | 106.74 | 2.32 |
| 23 鮑魚                       | 0.07 | 110.39 | 3.65 | 119 蜜餞                      | 0.03  | 108.60 | 2.31 |
| 318 樂器                      | 0.14 | 106.33 | 3.64 | ◎ 161 在外點用之咖啡、飲料            | 0.68  | 105.87 | 2.26 |
| 210 床(床墊)                   | 0.27 | 110.47 | 3.60 | 9 麵粉、調製麵粉                   | 0.02  | 110.05 | 2.25 |
| 320 運動用具                    | 0.27 | 107.16 | 3.57 | 130 糖                       | 0.03  | 107.51 | 2.22 |
| 181 女褲(裙)                   | 0.62 | 99.87  | 3.51 | 339 其他娛樂服務費(網咖費用、寵物醫藥及美容費等) | 0.34  | 105.88 | 2.14 |
| 193 其他穿著服務(男、女裝定製工資、衣著修補費等) | 0.04 | 112.99 | 3.50 | 362 婚喪喜慶費用                  | 0.67  | 102.14 | 2.13 |
| ◎ 151 熟食肉類                  | 0.25 | 111.84 | 3.44 | 195 住宅租金                    | 15.26 | 104.40 | 2.12 |
| 3 米粉、粿條及其他米類製品              | 0.03 | 111.42 | 3.43 | 223 其他家庭耐久設備(熨斗、烘(洗)碗機等)    | 0.33  | 102.12 | 2.09 |
| 185 童上衣                     | 0.15 | 93.80  | 3.32 | △ 283 外用藥                   | 0.14  | 105.18 | 2.08 |
| 344 美容(髮)器材                 | 0.08 | 107.33 | 3.30 | 22 嘉臘魚、赤鯨                   | 0.02  | 110.53 | 2.07 |
| 188 學生制服                    | 0.09 | 110.54 | 3.28 | △ 134 啤酒                    | 0.24  | 100.87 | 2.05 |
| 194 其他配件(帽子、皮帶等)            | 0.22 | 105.29 | 3.25 | 226 茶具                      | 0.06  | 105.10 | 2.04 |
| ◎ 20 雞蛋                     | 0.26 | 140.15 | 3.24 | △ 38 蝦蟹類                    | 0.19  | 104.88 | 2.03 |
| ◎ 162 其他家外食物(鹽酥雞、蚵仔麵線、臭豆腐等) | 0.54 | 110.97 | 3.24 | 211 桌椅                      | 0.15  | 110.92 | 2.02 |
| 281 感冒藥                     | 0.03 | 104.29 | 3.21 | △ 83 豌豆                     | 0.01  | 117.02 | 1.99 |
| 203 其他工資(泥水工工資、木工工資等)       | 0.37 | 109.06 | 3.19 | 8 麥片(粉)                     | 0.05  | 105.35 | 1.97 |
| △ 340 香菸                    | 1.95 | 103.35 | 3.16 | ◎ 147 米類調理食品                | 0.17  | 109.32 | 1.96 |
| 201 油漆工資                    | 0.21 | 107.30 | 3.15 | 293 考試用書及參考書                | 0.10  | 103.22 | 1.95 |
| ◎ 145 其他包裝飲料(植物奶、雜糧飲料等)     | 0.12 | 103.74 | 3.12 | △ 239 家庭用電                  | 1.29  | 120.66 | 1.91 |
| △ 132 其他調味品(調味醬、醋、高湯罐頭等)    | 0.14 | 107.31 | 3.10 | 42 其他貝類及水產品(海參、蜆、海瓜子等)      | 0.05  | 104.73 | 1.90 |
| 174 男上衣                     | 0.31 | 103.74 | 3.06 | △ 97 小番茄                    | 0.03  | 126.62 | 1.89 |
| 264 汽、機車零配件(不含輪胎)           | 0.15 | 103.71 | 3.06 | 136 其他酒                     | 0.29  | 103.31 | 1.89 |
| 336 相片沖洗及照像費                | 0.03 | 107.01 | 3.05 | 25 土魷、馬加魚                   | 0.04  | 108.65 | 1.87 |
| 349 衛生棉                     | 0.11 | 102.81 | 3.05 | 257 其他運費(宅急便、一般貨運、機車托運等)    | 0.27  | 105.00 | 1.87 |
| 282 胃腸藥                     | 0.04 | 104.44 | 2.98 | 343 保養品                     | 0.98  | 104.42 | 1.87 |
| ◎ 159 中式餐廳料理                | 1.61 | 106.34 | 2.94 | 290 復健器具                    | 0.07  | 109.80 | 1.86 |
| 189 男鞋                      | 0.47 | 105.12 | 2.85 | △ 180 女上衣                   | 0.62  | 98.01  | 1.83 |
| 19 其他肉類製品(火腿、臘肉、肉類罐頭等)      | 0.05 | 110.46 | 2.82 | 206 毛巾                      | 0.06  | 107.84 | 1.82 |
| 37 烏賊                       | 0.04 | 107.22 | 2.81 | 328 其他技藝學習費(舞蹈、繪畫等)         | 0.38  | 107.15 | 1.81 |
| 221 瓦斯爐、排油煙機                | 0.06 | 110.32 | 2.79 | 363 土地代書費                   | 0.16  | 104.70 | 1.81 |

表14-6

四、9月CPI查價項目較上年同月變動率(%；110年=100；續2)：

| 查價項目                            | 權數   | 指數     | 變動率  | 查價項目                       | 權數   | 指數     | 變動率   |
|---------------------------------|------|--------|------|----------------------------|------|--------|-------|
| 244 行動電話                        | 0.43 | 90.04  | 1.80 | 274 病房自付費                  | 0.23 | 101.95 | 0.89  |
| 176 男用內衣褲                       | 0.11 | 103.88 | 1.79 | 322 電子遊樂器軟硬體設備及配件          | 0.08 | 96.37  | 0.84  |
| 182 女用內衣褲                       | 0.35 | 102.88 | 1.76 | 342 彩粧及香水                  | 0.23 | 103.50 | 0.82  |
| △ 13 牛肉、牛內臟                     | 0.40 | 109.75 | 1.75 | 222 飲用水設備                  | 0.09 | 101.49 | 0.80  |
| 329 電影票                         | 0.09 | 103.45 | 1.73 | 208 沙發                     | 0.15 | 109.63 | 0.71  |
| 177 其他男衣著(襪子、泳褲、睡衣等)            | 0.05 | 100.81 | 1.69 | △ 345 衛生紙、面紙及紙巾            | 0.41 | 107.53 | 0.70  |
| 287 其他保健食品(卵磷脂、規精、酵母粉等)         | 0.65 | 100.68 | 1.69 | 314 紙製品                    | 0.04 | 104.44 | 0.68  |
| 359 染、燙髮                        | 0.35 | 104.52 | 1.66 | △ 46 其他加工水產品(鹹魚、魚鬆、魷魚乾等)   | 0.15 | 103.43 | 0.65  |
| 243 自行車                         | 0.03 | 108.41 | 1.65 | △ 92 乾豆(花生、紅豆、綠豆等)         | 0.08 | 114.25 | 0.65  |
| 56 芋                            | 0.01 | 92.92  | 1.63 | 315 其他文具(筆、釘書機等)           | 0.11 | 107.65 | 0.62  |
| ◎ 273 門診基本部分負擔                  | 0.35 | 101.61 | 1.61 | 300 國中學雜費                  | 0.07 | 103.61 | 0.60  |
| △ 278 其他醫療費(民俗及美容醫療等健保不給付之醫療項目) | 0.11 | 102.36 | 1.60 | 237 桶裝瓦斯                   | 0.26 | 101.30 | 0.59  |
| 284 維他命                         | 0.29 | 106.25 | 1.60 | ◎ 171 其他休閒食品(洋芋片、口香糖、瓜子等)  | 0.25 | 104.38 | 0.57  |
| 12 豬內臟                          | 0.03 | 101.48 | 1.55 | 224 餐具                     | 0.04 | 104.16 | 0.57  |
| 44 魚貝罐頭                         | 0.04 | 107.39 | 1.54 | 186 童褲(裙)                  | 0.05 | 99.51  | 0.55  |
| ◎ 67 菠菜                         | 0.01 | 174.20 | 1.48 | 133 米酒                     | 0.03 | 101.06 | 0.52  |
| 368 其他費用(複印費、刻印費等)              | 0.34 | 107.02 | 1.48 | 163 幼兒園點心費                 | 0.16 | 102.09 | 0.52  |
| 298 私立幼兒園學雜費                    | 0.42 | 104.24 | 1.45 | △ 238 家庭用水                 | 0.23 | 101.38 | 0.52  |
| 346 紙尿布(褲)                      | 0.16 | 102.45 | 1.44 | △ 291 其他醫療保健用品(耳溫槍、眼鏡清潔劑等) | 0.33 | 100.29 | 0.47  |
| 356 嬰幼兒照顧服務                     | 0.35 | 105.39 | 1.41 | 299 小學學雜費                  | 0.04 | 102.69 | 0.43  |
| △ 4 速食麵                         | 0.09 | 102.90 | 1.40 | 268 車輛通行費                  | 0.17 | 100.34 | 0.40  |
| △ 142 果蔬汁                       | 0.09 | 105.54 | 1.40 | 227 照明燈管及燈泡                | 0.05 | 95.66  | 0.37  |
| 353 鐘、錶                         | 0.32 | 102.34 | 1.36 | 294 一般書籍                   | 0.14 | 100.11 | 0.36  |
| 302 私立高中高職學雜費                   | 0.15 | 101.48 | 1.33 | 135 高粱酒                    | 0.09 | 101.09 | 0.28  |
| 309 電腦學習費                       | 0.02 | 105.27 | 1.32 | 204 床包(單)組、毯子及涼被           | 0.20 | 103.57 | 0.27  |
| 262 其他電訊服務費(手機維修費、網路設定費等)       | 0.01 | 100.67 | 1.31 | △ 229 衣服清潔劑                | 0.34 | 103.00 | 0.27  |
| 205 枕頭、被胎                       | 0.18 | 103.00 | 1.29 | ◎ 123 發酵乳及優格               | 0.12 | 102.15 | 0.26  |
| 197 門窗設備                        | 0.09 | 121.05 | 1.25 | ◎ 1 米                      | 0.37 | 102.32 | 0.19  |
| 270 其他(拋錨拖吊費、租車費、駕照費等)          | 0.17 | 103.16 | 1.25 | 14 其他家畜(羊肉)                | 0.04 | 108.34 | 0.19  |
| ◎ 26 吳郭魚                        | 0.07 | 104.04 | 1.24 | 297 公立幼兒園學雜費               | 0.04 | 100.19 | 0.15  |
| 220 烹飪小家電                       | 0.06 | 102.47 | 1.23 | 308 語言學習費                  | 0.28 | 105.00 | 0.15  |
| 228 燈具、燈飾                       | 0.03 | 102.18 | 1.21 | ◎ 39 蛤蜊                    | 0.07 | 100.86 | 0.11  |
| 196 學校住宿費                       | 0.34 | 102.43 | 1.19 | △ 113 香瓜                   | 0.03 | 110.19 | 0.10  |
| 366 產物保險                        | 0.28 | 100.83 | 1.18 | △ 259 網際網路費                | 0.56 | 95.57  | 0.07  |
| 24 白帶魚                          | 0.04 | 104.15 | 1.17 | 304 私立大專學雜費                | 0.77 | 100.16 | 0.07  |
| 327 音樂學習費                       | 0.31 | 102.80 | 1.16 | 303 公立大專學雜費                | 0.27 | 100.13 | 0.06  |
| 199 塗料                          | 0.02 | 111.60 | 1.13 | 367 考試報名費                  | 0.03 | 100.96 | 0.06  |
| 16 其他家禽(新鮮鴨肉、鵝肉等)               | 0.04 | 115.97 | 1.12 | 365 人身保險                   | 1.22 | 100.17 | 0.04  |
| 286 其他藥品(止痛藥、藥用葡萄糖胺等)           | 0.09 | 102.76 | 1.12 | △ 335 影音內容訂閱費              | 0.37 | 100.02 | 0.02  |
| 120 其他加工水果(葡萄乾、水果罐頭等)           | 0.04 | 106.75 | 1.09 | △ 236 天然瓦斯                 | 0.14 | 101.24 | 0.00  |
| ◎ 232 其他家用品(保鮮膜、菜刀、殺蟲劑等)        | 0.54 | 109.44 | 1.09 | △ 240 垃圾清潔費                | 0.07 | 100.09 | 0.00  |
| 296 期刊                          | 0.04 | 102.54 | 1.08 | ◎ 260 行動通訊費                | 1.41 | 100.00 | 0.00  |
| ◎ 5 麵條                          | 0.09 | 108.78 | 1.07 | △ 261 固網電話費                | 0.24 | 100.11 | 0.00  |
| 241 汽車                          | 3.27 | 104.65 | 1.07 | 269 車輛檢驗費                  | 0.04 | 100.00 | 0.00  |
| 2 糯米                            | 0.01 | 99.66  | 0.98 | △ 295 報紙                   | 0.05 | 100.00 | 0.00  |
| △ 271 醫院掛號費                     | 0.17 | 103.08 | 0.97 | 301 公立高中高職學雜費              | 0.08 | 100.00 | 0.00  |
| 245 其他通訊設備(電話機、傳真機等)            | 0.07 | 105.28 | 0.96 | 364 金融服務支出                 | 0.13 | 101.61 | 0.00  |
| 89 乾香菇                          | 0.10 | 107.97 | 0.94 | 212 家用裝飾品                  | 0.02 | 101.32 | -0.01 |
| 96 釋迦                           | 0.02 | 89.65  | 0.93 | 172 男西裝                    | 0.04 | 101.84 | -0.02 |
| 276 假牙及矯正費                      | 0.70 | 102.09 | 0.91 | 316 家用音響產品及影碟機             | 0.13 | 99.17  | -0.09 |

四、9月CPI查價項目較上年同月變動率(%；110年=100；續完)：

| 查價項目                          | 權數   | 指數     | 變動率   | 查價項目                           | 權數   | 指數     | 變動率    |
|-------------------------------|------|--------|-------|--------------------------------|------|--------|--------|
| △ 111 葡萄                      | 0.14 | 115.01 | -0.10 | 214 冷暖氣設備                      | 0.28 | 98.19  | -5.06  |
| 128 鹽、甘味調味料                   | 0.02 | 102.13 | -0.19 | 311 電腦                         | 1.15 | 89.89  | -5.09  |
| 355 其他個人隨身用品(太陽眼鏡、傘等)         | 0.42 | 102.06 | -0.25 | 217 電冰箱                        | 0.15 | 95.93  | -5.20  |
| 131 蜂蜜、抹醬(果醬、堅果醬、巧克力醬)        | 0.03 | 105.63 | -0.28 | 317 電視機                        | 0.42 | 92.04  | -5.44  |
| △ 53 青蒜                       | 0.01 | 164.65 | -0.39 | 59 蘆筍                          | 0.02 | 116.87 | -5.55  |
| 288 一般眼鏡                      | 0.31 | 100.76 | -0.45 | △ 251 公共汽車票                    | 0.17 | 94.08  | -5.92  |
| 178 女洋裝                       | 0.15 | 90.99  | -0.51 | 341 檳榔                         | 0.22 | 82.04  | -6.66  |
| ◎ 30 鮭魚                       | 0.11 | 133.09 | -0.53 | △ 57 薑                         | 0.03 | 98.60  | -7.44  |
| 127 其他食用油(橄欖油、葵花籽油、葡萄籽油等)     | 0.17 | 109.46 | -0.54 | ◎ 85 綠花椰菜                      | 0.04 | 113.90 | -14.35 |
| △ 230 廚廁清潔劑                   | 0.14 | 100.54 | -0.55 | 99 櫻桃                          | 0.02 | 93.49  | -15.43 |
| ◎ 137 包裝茶飲料                   | 0.20 | 100.40 | -0.56 | ◎ 52 蔥                         | 0.04 | 118.17 | -15.60 |
| 200 其他維修材料(室內裝潢、地板鋪設材料等)      | 0.08 | 110.66 | -0.58 | ◎ 110 芒果                       | 0.03 | 112.73 | -24.81 |
| 207 其他家用紡織品(窗簾布、椅墊、桌巾等)       | 0.15 | 101.81 | -0.62 | 說明：1. 休閒娛樂需求推升娛樂服務價格；蔬菜、水果、    |      |        |        |
| 231 清潔用具                      | 0.11 | 103.35 | -0.66 | 肉類、外食費、油料費、房租、個人隨身用品、          |      |        |        |
| 258 郵資                        | 0.02 | 100.24 | -0.68 | 個人照顧服務費及醫療費用價格上漲；運輸費價          |      |        |        |
| 326 其他娛樂用品及設備(智慧手錶、行動電源、棋牌具等) | 0.27 | 102.31 | -0.72 | 格下跌。                           |      |        |        |
| ◎ 47 蘿蔔                       | 0.02 | 123.23 | -0.96 | 2. 未列示棗子、柑橘、柳丁及荔枝4項本月非屬產季      |      |        |        |
| 190 女鞋                        | 0.60 | 103.25 | -1.03 | 水果，及南瓜、鯖魚2項新增查價項目。             |      |        |        |
| △ 254 火車票                     | 0.46 | 98.56  | -1.07 | 3. 國外旅遊團費指數自109年4月至111年9月無任何   |      |        |        |
| △ 144 礦泉水                     | 0.05 | 98.65  | -1.09 | 報價，依國際勞工組織(International Labor |      |        |        |
| 285 燕窩、雞精                     | 0.11 | 102.21 | -1.22 | Organization)之CPI編製手冊規範，該項指數以同 |      |        |        |
| △ 129 醬油                      | 0.07 | 101.18 | -1.25 | 月國內旅遊團費之月增率設算編製(110年4月、        |      |        |        |
| 310 其他補習費                     | 0.10 | 100.85 | -1.27 | 110年8月至111年1月另納入台灣帛琉旅遊團費之      |      |        |        |
| ◎ 121 鮮奶                      | 0.49 | 105.74 | -1.34 | 報價)；隨111年10月13日放寬邊境管制，該指數      |      |        |        |
| 216 洗衣及乾衣設備                   | 0.13 | 101.21 | -1.38 | 回復採實際報價編算。                     |      |        |        |
| 218 電扇                        | 0.04 | 103.74 | -1.47 | 4. ◎為每月至少購買1次；△為每季(不含每月)至少     |      |        |        |
| △ 168 糖果                      | 0.05 | 101.99 | -1.54 | 購買1次；無符號為每季購買不到1次。             |      |        |        |
| 252 客運汽車票                     | 0.09 | 98.47  | -1.55 |                                |      |        |        |
| △ 350 洗髮精、潤絲精                 | 0.38 | 103.04 | -1.61 |                                |      |        |        |
| △ 166 甜品                      | 0.05 | 103.61 | -1.69 |                                |      |        |        |
| 173 男外套                       | 0.20 | 97.24  | -1.80 |                                |      |        |        |
| △ 54 蒜頭                       | 0.04 | 86.22  | -1.82 |                                |      |        |        |
| 213 其他家具(梳粧台、嬰兒床、整理箱等)        | 0.09 | 102.58 | -1.93 |                                |      |        |        |
| 242 機車                        | 0.83 | 99.10  | -1.96 |                                |      |        |        |
| 126 沙拉油、調理油                   | 0.06 | 117.96 | -1.99 |                                |      |        |        |
| 225 鍋具                        | 0.11 | 107.48 | -2.13 |                                |      |        |        |
| 330 藝文休閒活動及運動競賽入場費            | 0.07 | 98.29  | -2.21 |                                |      |        |        |
| △ 58 茭白筍                      | 0.05 | 108.58 | -2.29 |                                |      |        |        |
| △ 66 芹菜                       | 0.02 | 143.68 | -2.45 |                                |      |        |        |
| ◎ 51 洋蔥                       | 0.03 | 129.36 | -2.58 |                                |      |        |        |
| △ 27 虱目魚                      | 0.07 | 117.19 | -2.60 |                                |      |        |        |
| △ 60 其他莖菜(大心菜、球莖甘藍、芽菜類等)      | 0.01 | 112.71 | -3.13 |                                |      |        |        |
| 175 男褲                        | 0.36 | 94.42  | -3.52 |                                |      |        |        |
| 191 童鞋                        | 0.17 | 95.81  | -3.52 |                                |      |        |        |
| ◎ 107 梨子                      | 0.31 | 104.44 | -3.71 |                                |      |        |        |
| 215 空氣淨化及除濕設備                 | 0.15 | 99.25  | -3.99 |                                |      |        |        |
| △ 255 捷運車票                    | 0.18 | 95.54  | -4.29 |                                |      |        |        |
| 256 機票                        | 0.59 | 94.68  | -4.37 |                                |      |        |        |
| 179 女外套                       | 0.42 | 94.75  | -4.44 |                                |      |        |        |
| 312 其他電腦設備及軟體                 | 0.34 | 96.98  | -4.44 |                                |      |        |        |

五、 1-9月CPI查價項目較上年同期變動率(%；110年=100)：

| 查價項目                    | 權數   | 指數     | 變動率   | 查價項目                            | 權數   | 指數     | 變動率  |
|-------------------------|------|--------|-------|---------------------------------|------|--------|------|
| 333 國外旅遊團費              | 0.63 | 127.17 | 26.27 | 313 消耗性電腦器材                     | 0.03 | 108.27 | 5.77 |
| 331 旅館住宿費               | 0.88 | 124.37 | 18.59 | 334 國內旅遊團費                      | 0.55 | 106.47 | 5.74 |
| △ 82 甜椒(含青椒)            | 0.02 | 109.11 | 17.71 | 3 米粉、飯條及其他米類製品                  | 0.03 | 110.72 | 5.71 |
| △ 78 苦瓜                 | 0.03 | 107.42 | 16.74 | △ 109 蓮霧                        | 0.07 | 110.41 | 5.71 |
| △ 21 其他蛋類(皮蛋、鹹鴨蛋等)      | 0.05 | 122.13 | 15.54 | ◎ 110 芒果                        | 0.12 | 129.29 | 5.71 |
| ◎ 88 其他蔬菜(菜豆、辣椒、冬瓜、扁蒲等) | 0.13 | 109.12 | 13.42 | 149 肉鬆                          | 0.05 | 108.51 | 5.70 |
| 249 柴油及車用電能             | 0.04 | 125.87 | 12.55 | ◎ 153 中式早點                      | 0.69 | 115.91 | 5.67 |
| △ 50 馬鈴薯                | 0.02 | 120.21 | 12.38 | △ 7 蛋糕                          | 0.27 | 111.08 | 5.65 |
| ◎ 115 蘋果                | 0.24 | 119.77 | 12.32 | 289 隱形眼鏡                        | 0.07 | 107.09 | 5.65 |
| ◎ 20 雞蛋                 | 0.26 | 145.39 | 12.05 | △ 33 鱸魚                         | 0.05 | 109.08 | 5.61 |
| △ 77 絲瓜                 | 0.03 | 109.64 | 10.96 | 127 其他食用油(橄欖油、葵花籽油、葡萄籽油等)       | 0.17 | 109.96 | 5.61 |
| △ 117 柿子                | 0.01 | 114.89 | 10.68 | 19 其他肉類製品(火腿、臘肉、肉類罐頭等)          | 0.05 | 110.11 | 5.54 |
| ◎ 76 小黃瓜                | 0.03 | 109.45 | 10.22 | ◎ 71 甘薯葉                        | 0.03 | 103.79 | 5.52 |
| △ 29 秋刀魚                | 0.02 | 114.75 | 10.08 | ◎ 155 西式速食                      | 0.30 | 109.02 | 5.52 |
| △ 81 番茄                 | 0.03 | 99.81  | 9.52  | ◎ 93 豆類製品                       | 0.20 | 115.10 | 5.49 |
| ◎ 11 豬肉                 | 0.98 | 114.97 | 8.95  | ◎ 45 魚漿製品                       | 0.21 | 108.44 | 5.46 |
| 352 金飾及珠寶               | 0.77 | 114.93 | 8.87  | 279 中藥材                         | 0.24 | 111.63 | 5.45 |
| 332 遊樂場入場費              | 0.21 | 110.42 | 8.78  | 140 包裝咖啡飲料                      | 0.05 | 106.40 | 5.37 |
| △ 84 敏豆                 | 0.02 | 108.02 | 8.61  | ◎ 15 雞肉                         | 0.96 | 109.15 | 5.34 |
| 126 沙拉油、調理油             | 0.06 | 118.71 | 8.59  | △ 90 海帶、紫菜                      | 0.04 | 114.02 | 5.33 |
| ◎ 152 其他調理食品(雞塊、調理包等)   | 0.11 | 116.58 | 8.45  | △ 165 冰品                        | 0.08 | 110.33 | 5.32 |
| 324 鮮花                  | 0.11 | 121.17 | 8.21  | 225 鍋具                          | 0.11 | 109.46 | 5.19 |
| ◎ 86 玉米                 | 0.06 | 103.56 | 8.10  | △ 66 芹菜                         | 0.02 | 104.23 | 5.14 |
| ◎ 48 胡蘿蔔                | 0.02 | 104.78 | 7.93  | △ 32 鱈魚                         | 0.09 | 108.36 | 5.12 |
| ◎ 108 番石榴               | 0.15 | 98.41  | 7.93  | ◎ 272 診所掛號費                     | 0.29 | 107.02 | 5.10 |
| ◎ 154 西式早點              | 0.65 | 115.47 | 7.65  | 307 高中以上課業補習費                   | 0.43 | 108.09 | 5.09 |
| △ 72 韭菜(花)              | 0.02 | 108.70 | 7.58  | 198 衛浴器材                        | 0.06 | 109.09 | 5.02 |
| △ 75 大黃瓜                | 0.02 | 111.09 | 7.51  | ◎ 30 鮭魚                         | 0.11 | 135.75 | 4.99 |
| 184 嬰兒衣著                | 0.03 | 112.48 | 7.46  | ◎ 169 餅乾                        | 0.24 | 105.87 | 4.99 |
| 233 家事服務費               | 0.21 | 112.27 | 7.33  | △ 34 肉魚                         | 0.03 | 112.70 | 4.91 |
| 357 其他個人照顧服務(不含醫療看護)    | 0.96 | 111.10 | 7.21  | 125 麻油、香油                       | 0.05 | 107.84 | 4.90 |
| ◎ 49 其他根菜(甘薯、山藥等)       | 0.07 | 108.26 | 7.12  | 36 新鮮小卷                         | 0.05 | 107.15 | 4.84 |
| ◎ 170 糕餅點心              | 0.31 | 112.02 | 6.95  | 188 學生制服                        | 0.09 | 109.34 | 4.83 |
| ◎ 87 菇類                 | 0.15 | 105.68 | 6.81  | ◎ 157 中式麵食                      | 1.24 | 111.48 | 4.80 |
| △ 18 貢丸                 | 0.06 | 110.51 | 6.75  | 290 復健器具                        | 0.07 | 109.92 | 4.78 |
| △ 41 其他魚類(紅目鱧、草魚、旗魚等)   | 0.06 | 114.11 | 6.71  | 91 蔬菜罐頭                         | 0.05 | 109.01 | 4.77 |
| △ 80 茄子                 | 0.02 | 96.27  | 6.59  | 116 桃子                          | 0.08 | 108.05 | 4.69 |
| 199 塗料                  | 0.02 | 111.56 | 6.56  | 43 小魚乾                          | 0.06 | 110.30 | 4.68 |
| 306 國中課業補習費             | 0.66 | 108.04 | 6.55  | △ 158 火鍋                        | 0.42 | 111.28 | 4.68 |
| 150 肉乾                  | 0.07 | 110.98 | 6.51  | 235 其他家庭管理費用(洗水塔、家電維修費、開(配)鎖費等) | 0.06 | 110.41 | 4.68 |
| △ 17 香腸                 | 0.12 | 108.96 | 6.40  | △ 38 蝦蟹類                        | 0.19 | 107.23 | 4.61 |
| ◎ 104 奇異果               | 0.11 | 110.54 | 6.40  | 44 魚貝罐頭                         | 0.04 | 109.11 | 4.61 |
| △ 70 莧菜                 | 0.01 | 109.28 | 6.13  | 265 汽車保養及修理                     | 1.16 | 110.39 | 4.60 |
| 323 寵物及其必需品(含設備)        | 0.43 | 109.98 | 6.12  | △ 142 果蔬汁                       | 0.09 | 106.68 | 4.57 |
| △ 139 碳酸飲料              | 0.07 | 111.99 | 6.09  | △ 348 牙膏、牙粉                     | 0.15 | 106.09 | 4.54 |
| ◎ 148 麵類調理食品            | 0.22 | 111.65 | 6.09  | ◎ 156 中式米食                      | 2.47 | 110.71 | 4.48 |
| ◎ 6 麵包                  | 0.54 | 112.51 | 5.93  | △ 253 計程車資                      | 0.35 | 109.26 | 4.48 |
| 280 中式成藥及方劑             | 0.12 | 106.92 | 5.93  | 221 瓦斯爐、排油煙機                    | 0.06 | 109.65 | 4.39 |
| ◎ 68 萵苣菜                | 0.04 | 106.50 | 5.92  | 263 汽、機車輪胎                      | 0.15 | 109.75 | 4.36 |
| 292 教科書                 | 0.34 | 109.76 | 5.87  | 337 視唱中心費用                      | 0.10 | 107.26 | 4.35 |

表14-9

五、 1-9月CPI查價項目較上年同期變動率(%；110年=100；續1)：

| 查價項目                         | 權數   | 指數     | 變動率  | 查價項目                          | 權數    | 指數     | 變動率  |
|------------------------------|------|--------|------|-------------------------------|-------|--------|------|
| 138 茶葉(粉、包、精)                | 0.21 | 105.15 | 4.34 | 141 咖啡包(粉、豆)                  | 0.15  | 105.34 | 3.05 |
| △ 361 婚喪喜慶用品                 | 0.30 | 107.52 | 4.34 | ◎ 147 米類調理食品                  | 0.17  | 109.08 | 2.99 |
| ◎ 232 其他家用用品(保鮮膜、菜刀、殺蟲劑等)    | 0.54 | 109.25 | 4.32 | 321 玩具                        | 0.26  | 99.82  | 2.98 |
| △ 94 其他加工蔬菜(熟筍、鹹菜、蘿蔔乾等)      | 0.08 | 108.09 | 4.31 | 277 醫療看護費                     | 0.10  | 107.23 | 2.93 |
| ◎ 160 中式以外料理                 | 0.92 | 110.67 | 4.29 | △ 347 沐浴用品                    | 0.27  | 103.28 | 2.93 |
| 193 其他衣著服務(男、女裝定製工資、衣著修補費等)  | 0.04 | 111.18 | 4.27 | ◎ 159 中式餐廳料理                  | 1.61  | 105.53 | 2.88 |
| ◎ 151 熟食肉類                   | 0.25 | 110.07 | 4.25 | 325 盆栽及園藝用品                   | 0.11  | 104.17 | 2.88 |
| 146 其他沖泡飲料材料(麥芽飲品、可可、薏仁粉等)   | 0.08 | 107.10 | 4.20 | 120 其他加工水果(葡萄乾、水果罐頭等)         | 0.04  | 106.22 | 2.87 |
| 206 毛巾                       | 0.06 | 108.03 | 4.19 | ◎ 1 米                         | 0.37  | 102.79 | 2.84 |
| △ 345 衛生紙、面紙及紙巾              | 0.41 | 107.77 | 4.18 | 174 男上衣                       | 0.31  | 104.90 | 2.84 |
| △ 358 洗、剪髮                   | 0.40 | 106.69 | 4.18 | 203 其他工資(泥水工工資、木工工資等)         | 0.37  | 107.73 | 2.84 |
| 130 糖                        | 0.03 | 106.03 | 4.08 | 14 其他家畜(羊肉)                   | 0.04  | 108.95 | 2.82 |
| ◎ 47 蘿蔔                      | 0.03 | 109.08 | 3.99 | 200 其他維修材料(室內裝潢、地板鋪設材料等)      | 0.08  | 111.73 | 2.79 |
| ◎ 52 蔥                       | 0.03 | 80.38  | 3.98 | 300 國中學雜費                     | 0.07  | 103.14 | 2.79 |
| △ 55 竹筍                      | 0.09 | 108.56 | 3.98 | 23 鯛魚                         | 0.07  | 109.34 | 2.76 |
| ◎ 118 其他水果(榴槤、百香果、椰子、柚子、酪梨等) | 0.12 | 115.29 | 3.93 | 119 蜜餞                        | 0.03  | 107.73 | 2.75 |
| △ 92 乾豆(花生、紅豆、綠豆等)           | 0.08 | 113.93 | 3.91 | 318 樂器                        | 0.14  | 104.06 | 2.74 |
| △ 167 巧克力                    | 0.04 | 104.35 | 3.89 | ◎ 275 其他自付費(處方藥品自付費、手術費及檢驗費等) | 0.35  | 102.69 | 2.72 |
| 187 兒童內衣褲及其他(襪子、泳衣(褲)等)      | 0.05 | 102.16 | 3.83 | 257 其他運費(宅急便、一般貨運、機車托運等)      | 0.27  | 104.41 | 2.71 |
| 338 運動費用                     | 0.33 | 104.94 | 3.82 | △ 168 糖果                      | 0.05  | 104.03 | 2.67 |
| △ 124 其他乳製品(調味乳、鮮奶油、乾酪等)     | 0.11 | 105.21 | 3.81 | 226 茶具                        | 0.06  | 103.30 | 2.62 |
| 164 學生營養午餐                   | 0.14 | 104.52 | 3.77 | 359 染、燙髮                      | 0.35  | 104.05 | 2.60 |
| 243 自行車                      | 0.03 | 107.91 | 3.76 | 42 其他貝類及水產品(海參、蜆、海瓜子等)        | 0.05  | 104.31 | 2.52 |
| △ 27 虱目魚                     | 0.07 | 121.81 | 3.75 | 281 感冒藥                       | 0.03  | 103.20 | 2.52 |
| ◎ 162 其他家外食物(鹽酥雞、蚵仔麵線、臭豆腐等)  | 0.54 | 109.87 | 3.75 | 208 沙發                        | 0.15  | 109.90 | 2.50 |
| 143 運動及機能性飲料                 | 0.04 | 105.49 | 3.67 | 284 維他命                       | 0.29  | 104.44 | 2.47 |
| 25 土魷、馬加魚                    | 0.04 | 112.22 | 3.66 | 128 鹽、甘味調味料                   | 0.02  | 101.23 | 2.46 |
| 37 烏賊                        | 0.04 | 106.55 | 3.66 | 328 其他技藝學習費(舞蹈、繪畫等)           | 0.38  | 106.20 | 2.46 |
| 250 其他油料(潤滑油、機油等)            | 0.05 | 106.02 | 3.66 | 219 熱水器                       | 0.08  | 105.75 | 2.43 |
| 344 美容(髮)器材                  | 0.08 | 106.73 | 3.63 | △ 267 停車費                     | 0.49  | 104.08 | 2.42 |
| 201 油漆工資                     | 0.21 | 106.66 | 3.60 | 362 婚喪喜慶費用                    | 0.67  | 102.12 | 2.38 |
| 305 安親課輔費                    | 0.60 | 105.29 | 3.60 | △ 132 其他調味品(調味醬、醋、高湯罐頭等)      | 0.14  | 105.67 | 2.37 |
| ◎ 145 其他包裝飲料(植物奶、雜糧飲料等)      | 0.12 | 104.16 | 3.59 | △ 229 衣服清潔劑                   | 0.34  | 102.74 | 2.37 |
| ◎ 5 麵條                       | 0.09 | 108.34 | 3.55 | 320 運動用具                      | 0.27  | 105.38 | 2.37 |
| 89 乾香菇                       | 0.10 | 107.83 | 3.55 | △ 239 家庭用電                    | 1.29  | 107.76 | 2.35 |
| 209 櫥櫃                       | 0.23 | 108.54 | 3.49 | 22 嘉臘魚、赤鯨                     | 0.02  | 109.90 | 2.32 |
| 282 胃腸藥                      | 0.04 | 104.24 | 3.48 | 339 其他娛樂服務費(網咖費用、寵物醫藥及美容費等)   | 0.34  | 105.48 | 2.31 |
| 31 黃花魚                       | 0.02 | 105.50 | 3.43 | 228 燈具、燈飾                     | 0.03  | 101.87 | 2.30 |
| 210 床(床墊)                    | 0.27 | 109.04 | 3.38 | △ 283 外用藥                     | 0.14  | 103.95 | 2.30 |
| 211 桌椅                       | 0.15 | 110.32 | 3.36 | 363 土地代書費                     | 0.16  | 103.89 | 2.27 |
| 197 門窗設備                     | 0.09 | 120.47 | 3.29 | 135 高粱酒                       | 0.09  | 101.82 | 2.21 |
| 131 蜂蜜、抹醬(果醬、堅果醬、巧克力醬)       | 0.03 | 105.55 | 3.27 | △ 97 小番茄                      | 0.08  | 101.00 | 2.20 |
| 202 水電工工資                    | 0.35 | 106.74 | 3.26 | 176 男用內衣褲                     | 0.11  | 103.09 | 2.18 |
| △ 58 茭白筍                     | 0.03 | 106.18 | 3.22 | 195 住宅租金                      | 15.26 | 103.64 | 2.18 |
| 336 相片沖洗及照像費                 | 0.03 | 105.74 | 3.18 | 245 其他通訊設備(電話機、傳真機等)          | 0.07  | 105.59 | 2.18 |
| 192 洗衣(鞋)工資                  | 0.07 | 108.29 | 3.17 | 314 紙製品                       | 0.04  | 104.25 | 2.14 |
| 16 其他家禽(新鮮鴨肉、鵝肉等)            | 0.04 | 115.78 | 3.14 | 360 其他美容服務費(做臉、塑身等)           | 0.29  | 103.57 | 2.14 |
| ◎ 121 鮮奶                     | 0.49 | 105.54 | 3.12 | 368 其他費用(複印費、刻印費等)            | 0.34  | 106.43 | 2.13 |
| 9 麵粉、調製麵粉                    | 0.02 | 109.27 | 3.11 | 299 小學學雜費                     | 0.04  | 102.38 | 2.08 |
| 122 奶粉                       | 0.26 | 104.73 | 3.09 | 194 其他配件(帽子、皮帶等)              | 0.22  | 104.03 | 2.07 |

表14-10

五、 1-9月CPI查價項目較上年同期變動率(%；110年=100；續2)：

| 查價項目                            | 權數   | 指數     | 變動率  | 查價項目                        | 權數   | 指數     | 變動率  |
|---------------------------------|------|--------|------|-----------------------------|------|--------|------|
| 234 住宅管理費                       | 0.91 | 102.67 | 2.07 | 286 其他藥品(止痛藥、藥用葡萄糖液等)       | 0.09 | 102.06 | 1.05 |
| 315 其他文具(筆、釘書機等)                | 0.11 | 107.85 | 2.07 | △ 134 啤酒                    | 0.24 | 100.97 | 1.04 |
| 354 皮包及行李箱                      | 0.82 | 102.87 | 2.06 | 181 女褲(裙)                   | 0.62 | 101.58 | 1.04 |
| 293 考試用書及參考書                    | 0.10 | 103.02 | 2.05 | 196 學校住宿費                   | 0.34 | 101.46 | 1.03 |
| ◎ 161 在外點用之咖啡、飲料                | 0.68 | 105.10 | 2.04 | △ 351 其他美容及衛生用品(牙刷、牙線及化妝棉等) | 0.23 | 103.05 | 1.03 |
| △ 10 其他穀類及其製品(芝麻、麵筋、水餃皮等)       | 0.09 | 104.84 | 2.02 | ◎ 64 青江白菜                   | 0.03 | 105.64 | 1.01 |
| 309 電腦學習費                       | 0.02 | 104.68 | 2.02 | 2 糯米                        | 0.01 | 99.52  | 1.00 |
| △ 13 牛肉、牛內臟                     | 0.40 | 109.20 | 2.01 | 366 產物保險                    | 0.28 | 100.52 | 1.00 |
| △ 53 青蒜                         | 0.02 | 94.99  | 1.95 | 172 男西裝                     | 0.04 | 102.05 | 0.93 |
| 287 其他保健食品(卵磷脂、規精、酵母粉等)         | 0.65 | 101.28 | 1.94 | △ 4 速食麵                     | 0.09 | 101.94 | 0.85 |
| 264 汽、機車零配件(不含輪胎)               | 0.15 | 102.59 | 1.93 | △ 60 其他莖菜(大心菜、球莖甘藍、芽菜類等)    | 0.02 | 112.04 | 0.84 |
| 343 保養品                         | 0.98 | 103.49 | 1.93 | 177 其他男衣著(襪子、泳褲、睡衣等)        | 0.05 | 100.10 | 0.78 |
| 205 枕頭、被胎                       | 0.18 | 103.21 | 1.91 | ◎ 137 包裝茶飲料                 | 0.20 | 100.99 | 0.77 |
| △ 350 洗髮精、潤絲精                   | 0.38 | 102.16 | 1.90 | 133 米酒                      | 0.03 | 101.17 | 0.75 |
| 270 其他(拋锚拖吊費、租車費、駕照費等)          | 0.17 | 103.01 | 1.84 | 294 一般書籍                    | 0.14 | 100.80 | 0.73 |
| ◎ 123 發酵乳及優格                    | 0.12 | 102.95 | 1.83 | 136 其他酒                     | 0.29 | 101.59 | 0.68 |
| 40 蚵(牡蠣)                        | 0.04 | 104.32 | 1.81 | 296 期刊                      | 0.04 | 101.55 | 0.66 |
| 262 其他電訊服務費(手機維修費、網路設定費等)       | 0.01 | 101.15 | 1.79 | △ 291 其他醫療保健用品(耳溫槍、眼鏡清潔劑等)  | 0.33 | 100.58 | 0.59 |
| 316 家用音響產品及影碟機                  | 0.13 | 100.21 | 1.79 | 114 哈密瓜                     | 0.02 | 112.01 | 0.57 |
| △ 46 其他加工水產品(鹹魚、魚鬆、魷魚乾等)        | 0.15 | 102.92 | 1.75 | △ 112 西瓜                    | 0.08 | 112.78 | 0.54 |
| 266 機(自行)車修理費                   | 0.36 | 104.58 | 1.65 | ◎ 273 門診基本部分負擔              | 0.35 | 100.54 | 0.54 |
| ◎ 51 洋蔥                         | 0.03 | 121.30 | 1.63 | △ 238 家庭用水                  | 0.23 | 101.38 | 0.52 |
| 224 餐具                          | 0.04 | 104.36 | 1.63 | 346 紙尿布(褲)                  | 0.16 | 101.37 | 0.50 |
| 8 麥片(粉)                         | 0.05 | 103.45 | 1.62 | ◎ 26 吳郭魚                    | 0.07 | 102.48 | 0.48 |
| 222 飲用水設備                       | 0.09 | 101.72 | 1.59 | 319 數位照相機及攝影機               | 0.09 | 100.46 | 0.48 |
| 189 男鞋                          | 0.47 | 103.78 | 1.58 | 182 女用內衣褲                   | 0.35 | 102.74 | 0.45 |
| 342 彩粧及香水                       | 0.23 | 104.09 | 1.55 | 367 考試報名費                   | 0.03 | 100.94 | 0.44 |
| ◎ 107 梨子                        | 0.16 | 110.55 | 1.53 | △ 113 香瓜                    | 0.03 | 107.48 | 0.42 |
| 223 其他家庭耐久設備(熨斗、烘(洗)碗機等)        | 0.33 | 101.98 | 1.53 | 185 童上衣                     | 0.15 | 95.64  | 0.40 |
| △ 166 甜品                        | 0.05 | 104.54 | 1.51 | 237 桶裝瓦斯                    | 0.26 | 100.94 | 0.38 |
| 241 汽車                          | 3.27 | 104.59 | 1.47 | △ 111 葡萄                    | 0.13 | 106.83 | 0.37 |
| 327 音樂學習費                       | 0.31 | 102.11 | 1.44 | 353 鐘、錶                     | 0.32 | 101.57 | 0.31 |
| 298 私立幼兒園學雜費                    | 0.42 | 103.06 | 1.43 | 365 人身保險                    | 1.22 | 100.30 | 0.28 |
| 329 電影票                         | 0.09 | 102.65 | 1.42 | △ 180 女上衣                   | 0.62 | 101.09 | 0.27 |
| △ 278 其他醫療費(民俗及美容醫療等健保不給付之醫療項目) | 0.11 | 101.94 | 1.41 | 190 女鞋                      | 0.60 | 104.38 | 0.26 |
| △ 98 火龍果                        | 0.06 | 113.20 | 1.34 | △ 129 醬油                    | 0.07 | 101.37 | 0.25 |
| △ 271 醫院掛號費                     | 0.17 | 102.46 | 1.30 | 276 假牙及矯正費                  | 0.70 | 101.27 | 0.25 |
| ◎ 171 其他休閒食品(洋芋片、口香糖、瓜子等)       | 0.25 | 102.98 | 1.29 | 302 私立高中高職學雜費               | 0.15 | 100.29 | 0.25 |
| 356 嬰幼兒照顧服務                     | 0.35 | 104.89 | 1.28 | 231 清潔用具                    | 0.11 | 102.30 | 0.19 |
| 163 幼兒園點心費                      | 0.16 | 101.76 | 1.26 | 268 車輛通行費                   | 0.17 | 99.84  | 0.11 |
| 183 其他女衣著(睡衣、孕婦裝、泳衣、襪子等)        | 0.14 | 103.74 | 1.26 | 288 一般眼鏡                    | 0.31 | 100.96 | 0.09 |
| 355 其他個人隨身用品(太陽眼鏡、傘等)           | 0.42 | 102.04 | 1.24 | 204 床包(單)組、毯子及涼被            | 0.20 | 103.80 | 0.07 |
| 227 照明燈管及燈泡                     | 0.05 | 98.01  | 1.23 | 220 烹飪小家電                   | 0.06 | 101.16 | 0.06 |
| 207 其他家用紡織品(窗簾布、椅墊、桌巾等)         | 0.15 | 103.50 | 1.18 | 304 私立大專學雜費                 | 0.77 | 100.10 | 0.06 |
| 274 病房自付費                       | 0.23 | 101.57 | 1.17 | 303 公立大專學雜費                 | 0.27 | 100.08 | 0.05 |
| 349 衛生棉                         | 0.11 | 102.03 | 1.13 | 297 公立幼兒園學雜費                | 0.04 | 100.06 | 0.02 |
| 285 燕窩、雞精                       | 0.11 | 102.48 | 1.11 | △ 261 固網電話費                 | 0.24 | 100.02 | 0.01 |
| 218 電扇                          | 0.04 | 105.70 | 1.10 | △ 236 天然瓦斯                  | 0.14 | 101.24 | 0.00 |
| △ 340 香菸                        | 1.95 | 101.27 | 1.09 | △ 240 垃圾清潔費                 | 0.07 | 100.09 | 0.00 |
| 12 豬內臟                          | 0.03 | 100.95 | 1.07 | ◎ 260 行動通訊費                 | 1.41 | 100.00 | 0.00 |

五、 1-9月CPI查價項目較上年同期變動率(%；110年=100；續完)：

| 查價項目                          | 權數   | 指數     | 變動率   | 查價項目   | 權數   | 指數     | 變動率    |
|-------------------------------|------|--------|-------|--|------|--------|--------|
| 269 車輛檢驗費                     | 0.04 | 100.00 | 0.00  | 317 電視機  | 0.42 | 93.49  | -4.68  |
| △ 295 報紙                      | 0.05 | 100.00 | 0.00  | △ 54 蒜頭  | 0.04 | 87.82  | -5.41  |
| 301 公立高中高職學雜費                 | 0.08 | 100.00 | 0.00  | 96 釋迦  | 0.02 | 91.65  | -5.50  |
| △ 335 影音內容訂閱費                 | 0.37 | 100.00 | 0.00  | 311 電腦   | 1.15 | 91.97  | -5.52  |
| 364 金融服務支出                    | 0.13 | 101.61 | 0.00  | ◎ 101 鳳梨   | 0.12 | 97.68  | -5.65  |
| 24 白帶魚                        | 0.04 | 101.57 | -0.01 | ◎ 105 木瓜   | 0.07 | 95.82  | -5.92  |
| 310 其他補習費                     | 0.10 | 100.97 | -0.01 | △ 57 薑   | 0.03 | 97.85  | -6.61  |
| 326 其他娛樂用品及設備(智慧手錶、行動電源、棋牌具等) | 0.27 | 101.81 | -0.01 | ◎ 67 菠菜  | 0.03 | 109.05 | -6.87  |
| 28 石斑魚                        | 0.04 | 101.11 | -0.02 | 56 芋   | 0.01 | 87.13  | -9.05  |
| 242 機車                        | 0.83 | 101.39 | -0.07 | 99 櫻桃  | 0.08 | 103.76 | -9.32  |
| 252 客運汽車票                     | 0.09 | 99.92  | -0.12 | ◎ 85 綠花椰菜  | 0.05 | 107.52 | -13.15 |
| △ 230 廚廁清潔劑                   | 0.14 | 99.97  | -0.13 | ◎ 100 香蕉   | 0.14 | 107.56 | -18.06 |
| 186 童褲(裙)                     | 0.05 | 102.95 | -0.17 | 說明：1. 未列示棗子、柑橘、柳丁及荔枝4項本月非屬產季水果，及南瓜、鯖魚2項新增查價項目。   |      |        |        |
| 258 郵資                        | 0.02 | 100.43 | -0.23 | 2. 國外旅遊團費指數自109年4月至111年9月無任何報價，依國際勞工組織(International Labor Organization)之CPI編製手冊規範，該項指數以同月國內旅遊團費之月增率設算編製(110年4月、110年8月至111年1月另納入台灣帛琉旅遊團費之報價)；隨111年10月13日放寬邊境管制，該指數回復採實際報價編算。 |      |        |        |
| ◎ 39 蛤蜊                       | 0.07 | 100.63 | -0.24 | 3. ◎為每月至少購買1次；△為每季(不含每月)至少購買1次；無符號為每季購買不到1次。   |      |        |        |
| △ 74 白花椰菜                     | 0.02 | 113.39 | -0.26 |  |      |        |        |
| △ 254 火車票                     | 0.46 | 99.26  | -0.32 |  |      |        |        |
| 191 童鞋                        | 0.17 | 98.02  | -0.42 |  |      |        |        |
| 308 語言學習費                     | 0.28 | 103.82 | -0.47 |  |      |        |        |
| 216 洗衣及乾衣設備                   | 0.13 | 101.79 | -0.52 |  |      |        |        |
| 330 藝文休閒活動及運動競賽入場費            | 0.07 | 99.92  | -0.59 |  |      |        |        |
| △ 69 芥藍菜                      | 0.01 | 103.53 | -0.66 |  |      |        |        |
| ◎ 73 其他葉菜(芥菜、茼蒿、油菜等)          | 0.06 | 107.17 | -0.68 |  |      |        |        |
| 213 其他家具(梳粧台、嬰兒床、整理箱等)        | 0.09 | 103.65 | -0.73 |  |      |        |        |
| 212 家用裝飾品                     | 0.02 | 101.48 | -0.95 |  |      |        |        |
| △ 248 98無鉛汽油                  | 0.28 | 107.47 | -0.96 |  |      |        |        |
| ◎ 65 空心菜                      | 0.03 | 108.68 | -1.10 |  |      |        |        |
| ◎ 247 95無鉛汽油                  | 1.95 | 107.97 | -1.11 |  |      |        |        |
| △ 246 92無鉛汽油                  | 0.39 | 108.29 | -1.19 |  |      |        |        |
| △ 63 包心白菜                     | 0.02 | 105.54 | -1.34 |  |      |        |        |
| 175 男褲                        | 0.36 | 97.99  | -1.61 |  |      |        |        |
| △ 255 捷運車票                    | 0.18 | 98.29  | -1.64 |  |      |        |        |
| △ 83 豌豆                       | 0.01 | 104.50 | -1.68 |  |      |        |        |
| △ 259 網際網路費                   | 0.56 | 96.59  | -1.69 |  |      |        |        |
| 215 空氣淨化及除濕設備                 | 0.15 | 101.20 | -1.73 |  |      |        |        |
| 256 機票                        | 0.59 | 98.77  | -1.84 |  |      |        |        |
| 322 電子遊樂器軟硬體設備及配件             | 0.08 | 95.45  | -1.98 |  |      |        |        |
| △ 251 公共汽車票                   | 0.17 | 97.85  | -2.15 |  |      |        |        |
| 173 男外套                       | 0.20 | 97.20  | -2.20 |  |      |        |        |
| ◎ 61 甘藍菜(高麗菜)                 | 0.12 | 101.71 | -2.22 |  |      |        |        |
| ◎ 62 小白菜                      | 0.02 | 106.35 | -2.40 |  |      |        |        |
| △ 144 礦泉水                     | 0.05 | 97.37  | -2.41 |  |      |        |        |
| 59 蘆筍                         | 0.02 | 109.43 | -2.52 |  |      |        |        |
| 179 女外套                       | 0.42 | 98.42  | -2.96 |  |      |        |        |
| 178 女洋裝                       | 0.15 | 99.12  | -3.10 |  |      |        |        |
| 214 冷暖氣設備                     | 0.28 | 98.52  | -3.97 |  |      |        |        |
| 217 電冰箱                       | 0.15 | 97.23  | -4.13 |  |      |        |        |
| 312 其他電腦設備及軟體                 | 0.34 | 97.94  | -4.23 |  |      |        |        |
| 341 檳榔                        | 0.22 | 105.75 | -4.25 |  |      |        |        |
| 244 行動電話                      | 0.43 | 89.46  | -4.27 |  |      |        |        |

表14-12