

# 物價統計月報

PRICE STATISTICS MONTHLY

民國112年4月

April 2023

第628期

No.628

行政院主計總處編印

DIRECTORATE-GENERAL OF BUDGET, ACCOUNTING AND STATISTICS

EXECUTIVE YUAN

REPUBLIC OF CHINA

## 目次

## CONTENTS

	頁次		page
前言 .....	(3)	<b>Preface</b> .....	(3)
<b>提要分析</b>		<b>Summary Analysis</b>	
消費者物價指數 .....	(8)	Indices of Consumer Price.....	(8)
生產者物價指數 .....	(10)	Indices of Producer Price .....	(10)
進口物價指數 .....	(11)	Indices of Import Price .....	(11)
出口物價指數 .....	(11)	Indices of Export Price .....	(11)
內銷品物價指數 .....	(14)	Indices of Domestic Sales Price .....	(14)
營造工程物價指數 .....	(16)	Indices of Construction Cost .....	(16)
<b>物價指數圖</b>		<b>Price Index Chart</b>	
消費者物價指數圖 .....	(18)	Trends of Consumer Price Indices .....	(18)
生產者物價指數圖 .....	(20)	Trends of Producer Price Indices .....	(20)
進出口物價指數圖 .....	(21)	Trends of Import & Export Price Indices .....	(21)
<b>物價指數變動統計表</b>		<b>Tables of the Change of Price Indices</b>	
各種物價總指數之變動 .....	3	The Changes of Various Price Indices .....	3
<b>一、消費者物價指數</b>		<b>1. Index of Consumer Price</b>	
1-1 消費者物價指數變動分析表 .....	4	1-1 The Changes of Consumer Price Indices .....	4
1-2 消費者物價基本分類指數 .....	10	1-2 Consumer Price Indices by Basic Group....	10
1-3 消費者物價按商品性質別分類指數 .....	20	1-3 Consumer Price Indices by Commodity and Service Group .....	20
1-4 消費者物價按購買頻度別分類指數 .....	22	1-4 Consumer Price Indices for Frequency of Purchase Group .....	22
1-5 消費者物價特殊分類指數 .....	23	1-5 Other Special Group.....	23
1-6 所得層級別消費者物價指數 .....	24	1-6 Consumer Price Indices for Households in Different Disposable Income Groups ....	24
1-7 消費者物價總指數銜接表(未經季節調 整) .....	28	1-7 Time Series of Consumer Price Indices (Not Seasonally Adjusted) .....	28
1-8 消費者物價總指數銜接表(經季節調整).30		1-8 Time Series of Consumer Price Indices (Seasonally Adjusted).....	30
1-9 各年月為基期之消費者物價總指數 .....	32	1-9 Consumer Price Indices Using Each Year or Each Month as Base .....	32
<b>二、生產者物價指數</b>		<b>2. Index of Producer Price</b>	
2-1 生產者物價指數變動分析表 .....	34	2-1 The Changes of Producer Price Indices .....	34
2-2 生產者物價基本分類指數 .....	42	2-2 Producer Price Indices by Basic Group ....	42
2-3 國產內銷物價基本分類指數 .....	58	2-3 Domestic Sales Excluding Imports Price Indices by Basic Group.....	58
<b>三、服務業生產者物價指數</b>		<b>3. Index of Services Producer Price</b>	
3-1 服務業生產者物價指數變動分析表 .....	64	3-1 The Changes of Services Producer Price Indices .....	64

<b>四、進口物價指數</b>	<b>4. Index of Import Price</b>
4-1 進口物價指數變動分析表－新臺幣計價 66	4-1 The Changes of Import Price Indices on NTD Basis ..... 66
4-2 進口物價指數變動分析表－美元計價 .... 70	4-2 The Changes of Import Price Indices on USD Basis ..... 70
4-3 進口物價基本分類指數－新臺幣計價 .... 74	4-3 Import Price Indices by Basic Group on NTD Basis ..... 74
4-4 進口物價按用途別分類指數－新臺幣計價..... 85	4-4 Import Price Indices by Usage on NTD Basis ..... 85
4-5 進口物價指數銜接表（未經季節調整） 86	4-5 Time Series of Import Price Indices (Not Seasonally Adjusted) ..... 86
4-6 進口物價指數銜接表（經季節調整） .... 88	4-6 Time Series of Import Price Indices (Seasonally Adjusted)..... 88
<b>五、出口物價指數</b>	<b>5. Index of Export Price</b>
5-1 出口物價指數變動分析表－新臺幣計價 90	5-1 The Changes of Export Price Indices on NTD Basis..... 90
5-2 出口物價指數變動分析表－美元計價 .... 94	5-2 The Changes of Export Price Indices on USD Basis ..... 94
5-3 出口物價基本分類指數－新臺幣計價 .... 98	5-3 Export Price Indices by Basic Group on NTD Basis ..... 98
5-4 出口物價按用途別分類指數－新臺幣計價..... 107	5-4 Export Price Indices by Usage on NTD Basis..... 107
5-5 出口物價指數銜接表（未經季節調整）108	5-5 Time Series of Export Price Indices (Not Seasonally Adjusted) ..... 108
5-6 出口物價指數銜接表（經季節調整）.. 110	5-6 Time Series of Export Price Indices (Seasonally Adjusted).....110
<b>六、內銷品物價指數</b>	<b>6. Index of Domestic Sales Price</b>
6-1 內銷品物價基本分類指數 ..... 112	6-1 Domestic Sales Price Indices by Basic Group.....112
6-2 內銷品物價按加工階段別分類指數 ..... 128	6-2 Domestic Sales Price Indices by Stage of Processing..... 128
<b>七、營造工程物價指數</b>	<b>7. Index of Construction Cost</b>
7-1 營造工程物價指數 ..... 132	7-1 Construction Cost Indices ..... 132
7-2 營造工程物價指數銜接表 ..... 136	7-2 Time Series of Construction Cost Indices 136
<b>八、主要國家物價指數及其年增率 ..... 138</b>	<b>8. Price Indices and Annual Changes for Countries ..... 138</b>

# 前言

- 一、編布目的：提供我國物價水準最新變動情況，以供各界應用。
- 二、編布日期：本月報自民國 60 年元月起按月刊布，用以代替原臺灣省政府主計處與臺北市政府主計處聯合編製之臺灣地區躉售物價指數及都市消費者物價指數；民國 110 年 2 月起創編生產者物價指數；民國 112 年 2 月起停編躉售物價指數；民國 112 年 3 月起創編部分服務業生產者物價指數；有關 59 年 12 月以前各年(月)之指數，請參考本月報各總指數銜接表。
- 三、編輯內容：本月報除載有消費者物價、生產者物價、國產內銷物價、服務業生產者物價、進口物價、出口物價、內銷品物價及營造工程物價之基本分類指數外，為便各界應用，另編下列特殊分類指數：(一)消費者物價方面，編有按商品性質別分類指數、購買頻度別分類指數 2 種。(二)進、出口物價方面，編有按用途別分類指數。(三)內銷品物價方面，編有按加工階段別分類指數 1 種。(四)營造工程物價方面，編有按工程性質分類指數。另為增廣指數用途，消費者物價、進口物價及出口物價之總指數均刊載經季節調整物價指數銜接表。
- 四、查價地區：消費者物價之查價地區分為兩種：主要都會區調查新北市、臺北市、桃園市、臺中市、臺南市、高雄市、基隆市、新竹市及嘉義市；次要都會區調查宜蘭、苗栗、南投、雲林、屏東、臺東、花蓮及澎湖等縣。生產者、服務業生產者、進、出口、內銷品及營造工程物價之查價地區遍及全臺灣地區各主要市鎮。
- 五、編算方法：本月報各項指數之計算公式及權數資料來源摘述如下表，至於詳細編算細節，請參閱「編製方法說明」。有關計算均用電腦處理，計算過程中查價項目價比不取位存檔，各分類指數取 2 位小數存檔，正式對外公布統計資料，僅列出 2 位小數，以上均採四捨五入法進位。
- 六、商品/服務價格：編製指數之價格資料，計選用消費者商品及服務 368 項目群，生產者商品 676 項，國產內銷商品 644 項，服務業生產者服務 32 項，進口商品 325 項，出口商品 312 項，營造工程材料及勞務計 115 項。
- 七、數字訂正：由於受查者延遲或更正報價，本月報所載近 3 個月內資料均可能修正。修正數以 r 表示之，'-' 表無數字。
- 八、中英對照：為便國際參考，並促進統計資料之國際交流起見，除指數提要分析、專載等說明外，本月報一律以中英文對照方式刊布。
- 九、查詢：本月報所載資料均可自行下載，另欲索取其他物價統計詳細資料(如查價項目及權數等)，或欲瞭解如何訂定物價指數連動調整條款，請電洽行政院主計總處綜合統計處物價統計科詢問(聯絡資訊詳：<https://www.stat.gov.tw/cp.aspx?n=2671>)或透過網際網路系統查詢主要變動資料，本總處網站(<https://www.dgbas.gov.tw>)及中華民國統計資訊網(<https://www.stat.gov.tw>)。)
- 十、附則：本月報各該表中數字，如有特殊情形須加說明者，均分別註明於各表之下，以利查考。
- 十一、本著作採創用 CC「姓名標示-非商業性」授權條款台灣 3.0 版釋出，限於標示著作人姓名及非營利性目的之條件下，得利用本著作。

## 指數計算方法

一、消費者物價指數	二、生產者物價指數
<p>(一)權數來源： 1.地區權數：以查價縣市代表區域民國110年平均每戶消費金額乘上當地110年年中總戶數為地區權數。 2.項目權數：以民國110年臺灣地區家庭消費結構為權數，並按年變更。</p> <p>(二)指數計算方法</p> $\frac{P_{y,m,j}}{P_{y-1,12,j}} = \frac{\sum_k \frac{P_{y,m,j,k}}{P_{y-1,12,j,k}} \times W_{j,k}}{\sum_k W_{j,k}}$ $I_{y,m/110} = \frac{\sum_j \frac{P_{y,m,j}}{P_{y-1,12,j}} \times (P_{y-1,12,j} \times Q_{110,j})}{\sum_j P_{y-1,12,j} \times Q_{110,j}} \times I_{y-1,12/110}$ <p><math>\frac{P_{y,m,j,k}}{P_{y-1,12,j,k}}</math> 為 y 年 m 月 j 項目 k 查價地區對 y-1 年 12 月之價比。  <math>W_{j,k}</math> 為 j 項目 k 查價地區 110 年平均每戶消費金額乘上當地年中總戶數。  <math>\frac{P_{y,m,j}}{P_{y-1,12,j}}</math> 為臺灣地區 y 年 m 月 j 項目對 y-1 年 12 月之價比。  <math>P_{y-1,12,j} \times Q_{110,j}</math> 為 j 項目 110 年每戶每月平均消費量以 y-1 年 12 月價格衡量之消費值。  <math>I_{y-1,12/110}</math> 以 110 年指數為 100 之 y-1 年 12 月指數。  <math>I_{y,m/110}</math> 以 110 年指數為 100 之 y 年 m 月指數。</p>	<p>(一)權數來源： 以民國110年國產銷售值分攤權數：農、林、漁、牧業產銷值分別參考「農業年報」、「林業統計年報」及「漁業年報」；水及電類主要依據自來水公司及臺電公司提供之資料，其餘則參酌工業生產、國民所得及各同業公會等資料。</p> <p>(二)指數計算方法</p> $I_{i/110}^{110CH} = \frac{\sum_j \frac{P_{ij}}{P_{111,12,j}} \times (P_{111,12,j} \times Q_{110,j})}{\sum_j P_{111,12,j} \times Q_{110,j}} \times I_{111,12/110}^{108}$ <p><math>\frac{P_{ij}}{P_{111,12,j}}</math> 為 i 計算期 j 項目對 111 年 12 月之價比。  <math>P_{111,12,j} \times Q_{110,j}</math> 為 j 商品 110 年銷售量以 111 年 12 月價格衡量之總銷售值。  <math>I_{111,12/110}^{108}</math> 為 108 年市場籃，以 110 年指數為 100 之 111 年 12 月指數。  <math>I_{i/110}^{110CH}</math> 為 110 年市場籃，以 110 年指數為 100 之 i 計算期月指數。</p>
三、服務業生產者物價指數	四、進出口物價指數
<p>(一)權數來源： 以 105 年工業及服務業普查生產總額為主，輔以各機關業管相關服務業統計。</p> <p>(二)指數計算方法</p> $I_{i/110}^{105CH} = \frac{\sum_j \frac{P_{ij}}{P_{107,12,j}} \times (P_{107,12,j} \times Q_{105,j})}{\sum_j P_{107,12,j} \times Q_{105,j}} \times I_{107,12/110}^{100CH}$ <p><math>\frac{P_{ij}}{P_{107,12,j}}</math> 為 i 計算期 j 項目對 107 年 12 月之價比。  <math>P_{107,12,j} \times Q_{105,j}</math> 為 j 項目 105 年產量以 107 年 12 月價格衡量之生產總額。  <math>I_{107,12/110}^{100CH}</math> 為 100 年市場籃，以 110 年指數為 100 之 107 年 12 月指數。  <math>I_{i/110}^{105CH}</math> 為 105 年市場籃，以 110 年指數為 100 之 i 計算期月指數。</p>	<p>(一)權數來源： 民國110年各類商品之進(出)口通關總值。</p> <p>(二)指數計算方法</p> $I_{i/110}^{110CH} = \frac{\sum_j \frac{P_{ij}}{P_{111,12,j}} \times (P_{111,12,j} \times Q_{110,j})}{\sum_j P_{111,12,j} \times Q_{110,j}} \times I_{111,12/110}^{108}$ <p><math>\frac{P_{ij}}{P_{111,12,j}}</math> 為 i 計算期 j 項目對 111 年 12 月之價比。  <math>P_{111,12,j} \times Q_{110,j}</math> 為 j 商品 110 年通關量以 111 年 12 月價格衡量之通關值。  <math>I_{111,12/110}^{108}</math> 為 108 年市場籃，以 110 年指數為 100 之 111 年 12 月指數。  <math>I_{i/110}^{110CH}</math> 為 110 年市場籃，以 110 年指數為 100 之 i 計算期月指數。</p>
五、營造工程物價指數	
<p>(一)權數來源： 本總處委外辦理之「110年基期營造工程物價指數權數結構調查」結果。</p> <p>(二)指數計算方法</p> $\frac{P_{ij}}{P_{111,12,j}} = \frac{\sum_k \frac{P_{ij,k}}{P_{111,12,j,k}} \times W_{j,k}}{\sum_k W_{j,k}}$ $I_{i/110}^{110CH} = \frac{\sum_j \frac{P_{ij}}{P_{111,12,j}} \times (P_{111,12,j} \times Q_{110,j})}{\sum_j P_{111,12,j} \times Q_{110,j}} \times I_{111,12/110}^{105}$ <p><math>\frac{P_{ij,k}}{P_{111,12,j,k}}</math> 為 i 計算期 j 項目 k 查價地區對 111 年 12 月之價比  <math>W_{j,k}</math> 為 j 項目 k 查價地區基期年投入推估金額  <math>\frac{P_{ij}}{P_{111,12,j}}</math> 為臺灣地區 i 計算期 j 項目對 111 年 12 月之價比  <math>I_{i/110}^{110CH}</math> 為 110 年市場籃，以 110 年指數為 100 之 i 計算期月指數。</p>	

# Preface

## 1.Purpose:

The monthly report is to present the latest changes in commodity prices in Taiwan Area of the Republic of China for reference and use of governments at all levels, organizations, institution, and individual readers.

## 2.Publication:

The monthly report has been published since January 1971 to replace the “Indices of Wholesale Prices in Taiwan and Indices of Consumer Prices at Major Cities in Taiwan” compiled jointly by the Taiwan Provincial Department of Budget, Accounting and Statistics and the Taipei Municipal Department of Accounting and Statistics. The Producer Price Index, PPI, is first published on February, 2021. The Wholesale Price Index, WPI, is not published on February, 2023. The Services Producer Price Index, SPPI, is first published (only 4 industries including Warehousing and Storage, Banking, Non-life Insurance and Securities) on March, 2023. For the indices prior to 1971, please refer to the “Splicing Table of the General Indices in Taiwan Area” contained in this report.

## 3.Contents:

The monthly report contains consumer price index, producer price index, domestic sales excluding imports price index, services producer price index, import and export price indices, domestic sales price index, and construction cost index. In addition to primary classification price indices, the following special group price indices are also included in the report for reference by users: (1)consumer price indices: by commodity and service group; by frequency of purchase group; (2)import and export price indices: by usage; (3)domestic sale price indices: by stage of processing; (4)construction cost index by kinds of construction. In order to increase the usage of the price statistics, the seasonally adjusted price indices of consumer , import and export price indices were also added to the report.

## 4.Prices Localities:

In pricing consumer goods and services, the cities of New Taipei, Taipei, Taichung, Tainan, Kaohsiung, Taoyuan, Keelung, Hsinchu and Chiayi, and major towns and townships of Yilan, Hualien, Miaoli, Nantou, Yunlin, Pingtung, Taitung, and Penghu counties are picked. For producer, services producer, imports, exports, domestic sale and construction cost, the priced localities cover the major cities and towns all over Taiwan.

## 5.Compilation Approach:

Weights and formula adopted to compile the price indices are summarized in the table below, for detailed explanation, please refer to the “Description of Methods Used in Compilation of Price Indices”. Price data are processed by computer, with accuracy reaching two digits below the decimal point and all figures rounded off.

## 6.Commodities/Services Priced:

The priced commodities and services include 368 items for consumer prices, 676 items for producer prices(only commodities), 644 items for domestic sales prices excluding imports(only commodities), 32 items for services producer prices(only services), 325 items for import prices(only commodities), 312 items for export prices(only commodities), 115 items for construction cost.

## 7.Revision:

Due to late reports and corrections by respondents, all data are subject to revision 3 months after original publication. The figures revised are marked with r while “-” stands none.

## 8.Language:

In order to facilitate reference by foreign users and promote international exchange of statistical data, the monthly report is printed in bilingual arrangement, except for the sections entitled the “Analysis of Price Indices in Taiwan Area”.

## 9.Inquire:

Data included in this publication are also available in computer-readable format. For further information about the details and the availability of related unpublished statistics, and how to use price indices for escalation, contact by calling or writing.

**BUREAU OF STATISTICS, DGBAS,  
EXECUTIVE YUAN  
6F, NO 2, GUANGJHOU ST., TAIPEI,  
REPUBLIC OF CHINA  
Contact Information: <https://eng.stat.gov.tw/cp.aspx?n=2331>  
Website: <https://eng.stat.gov.tw>**

The figures requiring explanations are annotated by footnotes under the tables.

## Summary of Computation Methods

Consumer Price Index	Producer Price Index
<p>1. Weights</p> <p>(1) Area weights: the average consumption expenditures per household in 2021 of each locality multiply by the midyear numbers of household.</p> <p>(2) Item weights: the weights of the priced item are mainly calculated on the basis of average expenditures per household in 2021 obtained from the consumer expenditure survey (including interview survey and diary survey)</p> <p>2. Computation Methods</p> $\frac{P_{y,m,j}}{P_{y-1.12,j}} = \frac{\sum_k \frac{P_{y,m,j,k}}{P_{y-1.12,j,k}} \times W_{j,k}}{\sum_k W_{j,k}}$ $I_{y,m/21} = \frac{\sum_j \frac{P_{y,m,j}}{P_{y-1.12,j}} \times (P_{y-1.12,j} \times Q_{21,j})}{\sum_j P_{y-1.12,j} \times Q_{21,j}} \times I_{y-1.12/21}$ <p>Where y.m: current period                      j: priced item  k: pricing locality                                W<sub>j,k</sub>: area weight  y-1.12: the link period, namely December y-1.  P<sub>y-1.12,j</sub> × Q<sub>21,j</sub>: average consumption expenditure of a family in 2021 basket for each priced item, valued at December y-1 price.  I<sub>y-1.12/21</sub>: the price index for December y-1 and 2021 as the base period.  I<sub>y,m/21</sub>: the price index for y.m period and 2021 as the base period.</p>	<p>1. Weights</p> <p>The weights of PPI manufacturers are obtained from the Industrial Production Statistics, National Income Statistics and data provided by relative associations that are gathered in 2021. For non-manufacturers (Agriculture, Forestry, Fishing, Water Supply, etc.), the weights are referred to the Year books of Agriculture, Forestry, Fishing, Water Supply and Electricity.</p> <p>2. Computation Methods</p> $I_{i/21}^{21CH} = \frac{\sum_j \frac{P_{i,j}}{P_{D22,j}} \times (P_{D22,j} \times Q_{21,j})}{\sum_j P_{D22,j} \times Q_{21,j}} \times I_{D22/21}^{19}$ <p>Where i: current period</p> <p>P<sub>D22,j</sub> × Q<sub>21,j</sub>: total supply volume of 2021 basket for commodity j, valued at December 2022 price.  I<sub>D22/21</sub><sup>19</sup>: the price index for December 2022 with 2019 basket and 2021 as the base period.  I<sub>i/21</sub><sup>21CH</sup>: the chain price index for i period with 2021 basket and 2021 as the base period.</p>
Services Producer Price Index	Import & Export Price Indices
<p>1. Weights</p> <p>The data for weights comes primarily from Industry and Service Census in 2016 and the statistics related to competent authorities.</p> <p>2. Computation Methods</p> $I_{i/21}^{16CH} = \frac{\sum_j \frac{P_{i,j}}{P_{D18,j}} \times (P_{D18,j} \times Q_{16,j})}{\sum_j P_{D18,j} \times Q_{16,j}} \times I_{D18/21}^{11CH}$ <p>Where i: current period</p> <p>P<sub>D18,j</sub> × Q<sub>16,j</sub>: total production volume of 2016 basket for service product j, valued at December 2018 price.  I<sub>D18/21</sub><sup>11CH</sup>: the price index for December 2018 with 2011 basket and 2021 as the base period.  I<sub>i/21</sub><sup>16CH</sup>: the chain price index for i period with 2016 basket and 2021 as the base period.</p>	<p>1. Weights</p> <p>The 2021 customs-clearing total values of import (export) goods in Taiwan Area are used as the weights, with the total value of import (export) items outside the sample being added proportionally to that of surveyed items similar in attributes and price trends.</p> <p>2. Computation Methods</p> $I_{i/21}^{21CH} = \frac{\sum_j \frac{P_{i,j}}{P_{D22,j}} \times (P_{D22,j} \times Q_{21,j})}{\sum_j P_{D22,j} \times Q_{21,j}} \times I_{D22/21}^{19}$ <p>Where i: current period</p> <p>P<sub>D22,j</sub> × Q<sub>21,j</sub>: the customs - clearing volume of 2021 basket for commodity j, valued at December 2022 price.  I<sub>D22/21</sub><sup>19</sup>: the price index for December 2022 with 2019 basket and 2021 as the base period.  I<sub>i/21</sub><sup>21CH</sup>: the chain price index for i period with 2021 basket and 2021 as the base period.</p>
Construction Cost Index	
<p>1. Weights</p> <p>The value derived from the construction cost structure survey conducted by DGBAS is used to compute the weight for each items.</p>	<p>2. Computation Methods</p> $\frac{P_{i,j}}{P_{D22,j}} = \frac{\sum_k \frac{P_{i,j,k}}{P_{D22,j,k}} \times W_{j,k}}{\sum_k W_{j,k}}$ $I_{i/21}^{21CH} = \frac{\sum_j \frac{P_{i,j}}{P_{D22,j}} \times (P_{D22,j} \times Q_{21,j})}{\sum_j P_{D22,j} \times Q_{21,j}} \times I_{D22/21}^{16}$ <p>Where i: current period                      j: priced item  k: pricing locality                                W<sub>j,k</sub>: area weight  D22: the link period, namely December 2022.  P<sub>D22,j</sub> × Q<sub>21,j</sub>: average quantity of construction input in 2021 basket for each priced item, valued at December 2022 price.  I<sub>D22/21</sub><sup>16</sup>: the price index for December 2022 with 2016 basket and 2021 as the base period.  I<sub>i/21</sub><sup>21CH</sup>: the chain price index for i period with 2021 basket and 2021 as the base period.</p>

# 提 要 分 析

## Summary Analysis



## 消費者物價指數

一、**總指數**：4月份消費者物價總指數(CPI)為**105.11(110年=100)**，較上月漲**0.76%**，主因春夏服飾新品上市，蛋類、肉類、外食費及油料費價格上揚，本月起部分住宅用電調漲(700度以下不調整)，加以適逢兒童節與清明連假，旅遊團費與旅館住宿費調漲所致，惟水果及蔬菜價跌，抵銷部分漲幅。

二、**基本分類指數**：4月與上月比較，7大類均上漲，各類變動影響較大者如下：

- (一) 衣著類漲**5.69%**：主因春夏新裝上市，成衣價格上漲**7.88%**所致。
- (二) 教養娛樂類漲**1.01%**：主因逢兒童節及清明連假，國內旅遊團費及旅館住宿費分別漲**6.88%**及**6.72%**所致。
- (三) 雜項類漲**0.69%**：主因個人隨身用品價格上漲**1.40%**所致。
- (四) 食物類漲**0.37%**：主因蛋類價格上漲**6.00%**，加以肉類及外食費分別上漲**2.99%**及**0.73%**所致，惟水果及蔬菜價格分別下跌**3.84%**及**1.61%**，抵銷部分漲幅。

三、**特殊分類指數**：

(一) 按商品性質別觀察

- 1. 商品類：較上月漲**0.96%**，其中半耐久漲**3.43%**，非耐久性<sup>及</sup>耐久性消費品各漲**0.49%**及**0.28%**；如剔除食物，商品類漲**1.35%**，非耐久性消費品漲**0.90%**。
- 2. 服務類：較上月漲**0.57%**，其中教養娛樂服務漲**1.68%**，外食費漲**0.73%**。

(二) 按購買頻度別觀察，每月至少購買1次者，較上月漲**0.67%**，每季(不含每月)至少購買1次者跌**0.68%**，每季購買不到1次者漲**1.02%**。

(三) 若扣除食物類後，總指數為**103.90**，較上月漲**0.91%**；扣除蔬菜水果後，總指數為**105.24**，較上月漲**0.92%**，再剔除能源後之核心CPI，總指數為**105.25**，較上月漲**0.89%**。

## 消費者物價指數變動分析

指數基期：民國110年=100

民國112年4月

類別		權數 (%) ①	本月 指數	與上月 比較 (%)	與上年 同月比較 (%)	本年前4月 指數與上年 同期比較 (%)
總指數		1,000.00	105.11	0.76	2.35	2.54
基 本 分 類	1. 食物類	254.44	108.81	0.37	4.19	4.67
	肉類	24.40	112.46	2.99	8.54	6.30
	水產品	12.05	110.08	-0.10	4.19	4.95
	蔬菜	15.56	92.99	-1.61	-9.04	5.41
	水果	21.13	109.49	-3.84	5.19	3.28
	2. 衣著類	53.04	105.20	5.69	-0.65	0.67
	成衣	37.48	105.56	7.88	-1.15	0.35
	3. 居住類	242.33	103.67	0.27	2.34	2.39
	房租	156.01	103.38	0.13	2.19	2.31
	水電燃氣	19.77	99.24	0.83	1.93	1.69
	4. 交通及通訊類	143.92	104.15	0.57	-0.01	0.22
	油料費	27.17	108.29	2.04	-3.66	-2.70
	5. 醫藥保健類	47.82	102.77	0.30	1.83	1.73
	醫療費用	23.03	101.87	0.18	1.03	0.96
	藥品及保健食品	17.06	104.02	0.54	2.97	2.82
	6. 教養娛樂類	128.68	104.36	1.01	3.29	3.15
	教養費用	62.69	102.05	0.25	1.28	0.75
	娛樂費用	66.00	106.78	1.70	5.26	5.54
	7. 雜項類	129.78	103.74	0.69	2.17	2.11
商 品 性 質 別 分 類	1. 商品類	498.60	105.38	0.96	1.75	2.24
	(不含食物)	342.40	104.11	1.35	0.70	1.00
	核心商品	417.94	105.71	1.27	2.46	2.53
	非核心商品(即蔬果及能源)	80.66	103.84	-0.61	-1.69	0.85
	非耐久性消費品	297.56	106.39	0.49	2.45	3.08
	(不含食物)	141.37	104.44	0.90	0.69	1.07
	半耐久性消費品	89.29	104.88	3.43	0.71	1.44
	耐久性消費品	111.74	103.04	0.28	0.68	0.56
	2. 服務類	501.41	104.89	0.57	2.91	2.84
	外食費	98.25	109.89	0.73	4.41	4.20
	居住服務	177.79	103.63	0.18	2.35	2.37
	交通及通訊服務	67.34	102.86	0.31	1.13	0.97
	醫療保健服務	23.03	101.87	0.18	1.03	0.96
	教養娛樂服務	82.17	106.56	1.68	5.02	5.14
	雜項服務	51.76	102.50	0.22	2.18	2.59
購買 頻度 分類	每月至少購買1次	226.47	108.70	0.67	3.50	3.69
	每季(不含每月)至少購買1次	157.59	103.68	0.68	1.26	2.30
	每季購買不到1次	477.40	104.43	1.02	2.19	2.16
特殊 分類	總指數(不含蔬菜水果)	963.31	105.24	0.92	2.50	2.51
	總指數(不含食物)	745.56	103.90	0.91	1.72	1.83
	總指數(不含蔬果及能源)	919.34	105.25	0.89	2.72	2.69
	總指數(不含設算租金)	861.46	105.36	0.85	2.36	2.58
	總指數(不含食物及能源)	701.60	103.82	0.85	1.95	2.02
	總指數(不含蔬果水產及能源)	907.30	105.19	0.90	2.70	2.66
	不含自有住宅設算租金之核心 能源(含燃氣、電費、油料費)	780.80	105.56	1.02	2.81	2.77
	43.96	104.98	1.69	-1.79	-1.22	

附註：①以108-110年3年平均結構為權數。

說明：由於受查者延誤或更正報價，最近3個月資料均可能修正。

## 生產者物價指數

一、總指數：4月份生產者物價總指數(PPI)為 **109.68(110年=100)**，較上月漲 **0.27%**，主因電、石油及煤製品，以及金屬製品等價格上漲，惟燃氣、化學材料及其製品與藥品等價格下跌，抵銷部分漲幅。

二、基本分類指數：變動影響較大者如下：

- (一) 電類上漲 6.32%：主因台電調漲電價所致。
- (二) 金屬製品類上漲 1.10%：主因彩色鋼捲片與馬口鐵皮，以及冷、熱軋熱浸鍍鋅鋼捲片價格上漲所致。
- (三) 石油及煤製品類上漲 0.84%：主因汽油與燃料油價格上漲所致。
- (四) 燃氣類下跌 5.11%：主因天然氣(供應)費率調降所致。
- (五) 化學材料及其製品與藥品類下跌 0.57%：主因液鹼及聚氯乙烯(PVC)下跌所致。

指數基期：民國110年=100

民國112年4月

類	別	權數 (%) ①	本月 指數	與上月 比較 (%)	與上年 同月比較 (%)	本年前4月 指數與上年 同期比較 (%)
	總指數	1,000.00	109.68	0.27	-1.98	1.89
基 本 分 類	一.農林漁牧業產品	34.96	109.56	-0.29	2.38	6.84
	1.農產品	17.23	97.26	-1.45	-6.81	-0.08
	2.禽畜產品	12.79	123.02	1.96	13.47	14.80
	3.林產品	0.01	100.62	0.00	-0.99	-1.00
	4.水產品	4.93	117.72	-2.90	4.37	9.70
	二.土石及礦產品	1.59	104.82	0.02	2.42	3.36
	1.石油及天然氣	0.09	102.23	0.00	0.00	0.00
	2.土石採取及其他礦產品	1.50	105.01	0.02	2.60	3.62
	三.製造業產品	910.41	108.34	0.13	-3.55	0.30
	1.食品及飼品	29.78	111.75	0.18	4.16	5.60
	2.飲料	5.76	102.58	0.05	1.81	1.87
	3.菸類	5.22	101.25	0.04	0.68	0.76
	4.紡織品	14.08	108.72	0.22	-0.64	2.14
	5.成衣及服飾品	1.05	106.75	0.40	3.11	3.66
	6.皮革及其製品	0.62	111.60	0.03	4.78	7.30
	7.木竹製品	1.38	108.22	-0.05	-0.49	1.69
	8.紙漿、紙、紙製品及印刷品	16.12	104.04	-0.35	-2.05	-0.97
	9.石油及煤製品	45.89	123.18	0.84	-13.96	-3.05
	10.化學材料及其製品與藥品	131.24	97.71	-0.57	-15.12	-10.82
	11.橡膠及塑膠製品	25.99	106.22	-0.09	1.12	2.98
	12.非金屬礦物製品	18.39	112.95	0.06	6.35	7.62
13.基本金屬	64.37	102.04	0.53	-10.82	-6.94	
14.金屬製品	57.63	107.67	1.10	-6.43	-4.40	
15.電子零組件	307.11	114.25	0.04	4.02	7.99	
16.電腦、電子產品及光學製品	53.50	106.76	0.32	2.13	4.14	
17.電力設備及配備	25.43	111.84	0.38	0.84	3.49	
18.機械設備	47.88	109.63	0.15	3.03	5.41	
19.運輸工具及零件	42.82	106.67	0.00	3.38	4.33	
20.家具及裝設品	3.31	110.87	0.03	1.73	4.73	
21.雜項工業製品	12.85	108.61	0.02	3.24	5.45	
四.水電燃氣	53.05	131.64	2.68	20.79	24.15	
1.水	2.18	102.42	0.00	1.44	1.20	
2.電	39.52	127.75	6.32	23.57	21.40	
3.燃氣	11.36	172.10	-5.11	23.09	44.57	

附註：①以110年結構為權數。

說明：由於受查者延誤或更正報價，本表所載資料於公布後3個月內均可能修正。

## 進口物價指數

- 一、 總指數：4 月份進口物價總指數(IPI)為 **112.22(110 年=100)**，較上月跌 **0.06%**
- 二、 若剔除匯率變動因素(新臺幣對美元較上月貶值 **0.03%**)，以美元計價之指數較上月跌 **0.10%**，變動影響較大者如下：
  - (一)化學或有關工業產品類下跌 **0.73%**(以新臺幣計價下跌 **0.70%**)：主因無水氨(液氨)價格下跌所致。
  - (二)基本金屬及其製品類下跌 **0.51%**(以新臺幣計價下跌 **0.48%**)：主因鋼胚價格下跌所致。
  - (三)機器、電機及電視影像等設備及其零件類上漲 **0.06%**(以新臺幣計價上漲 **0.10%**)：主因製造半導體相關機器及零件價格上漲所致，惟 **DRAM** 模組等印刷電路板組件價格下跌，抵銷部分漲幅。

## 出口物價指數

- 一、 總指數：4 月份出口物價總指數(EPI)為 **108.98(110 年=100)**，較上月漲 **0.04%**。
- 二、 若剔除匯率變動因素，以美元計價之指數較上月微漲 **0.01%**，變動影響較大者如下：
  - (一)機器、電機及電視影像等設備及其零件類上漲 **0.06%**(以新臺幣計價上漲 **0.10%**)：主因積體電路晶粒及晶圓報價上漲所致。
  - (二)塑、橡膠及其製品類下跌 **0.79%**(以新臺幣計價下跌 **0.76%**)：主因氯乙烯報價下跌所致。
  - (三)礦產品類下跌 **0.76%**(以新臺幣計價下跌 **0.73%**)：主因柴油報價下跌所致，惟汽油報價上漲，抵銷部分跌幅。

## 進口物價指數變動分析

指數基期：民國110年=100

民國112年4月

類 別		權 數 (%) ①	本 月 指 數	與上月 比 較 (%)	與上年同月 比 較 (%)	本年前4月 指數與上年 同期比較 (%)	
按 新 臺 幣 計 價	總指數	1,000.00	112.22	-0.06	-4.39	1.01	
	第1類 動物產品	10.89	119.74	-0.04	-1.73	3.99	
	第2類 植物產品	16.04	118.72	-0.66	-3.42	3.99	
	第4類 調製食品、飲料、酒及菸類	14.68	116.50	0.91	9.30	10.48	
	第5類 礦產品	155.00	134.17	-0.05	-13.06	-1.33	
	第6類 化學或有關工業產品	91.08	109.82	-0.70	-5.21	-0.42	
	第7類 塑、橡膠及其製品	30.05	101.77	0.04	-3.44	-0.67	
	第8類 皮革及其製品	2.91	116.05	1.42	7.95	9.73	
	第9類 木及木製品	4.04	109.34	0.64	-2.58	2.08	
	第10類 木漿、紙及其製品	7.42	106.48	-1.77	-2.88	4.41	
	第11類 紡織及其製品	10.43	109.97	0.03	-3.67	-0.14	
	第13類 石料製品、玻璃及玻璃器	8.96	99.73	0.10	0.89	1.18	
	第15類 基本金屬及其製品	78.72	108.69	-0.48	-10.16	-4.37	
	第16類 機器、電機及電視影像等設備及其 零件	481.20	104.37	0.10	0.15	2.42	
	第17類 運輸工具	29.95	106.24	-0.07	3.49	4.65	
	第18類 光學、計量、醫療儀器、樂器及其 零件	47.01	110.46	0.12	5.82	7.15	
	第20類 雜項製品	7.97	107.04	-0.02	3.86	5.25	
	按 美 元 計 價	總指數	1,000.00	102.79	-0.10	-8.83	-6.09
		第1類 動物產品	10.89	109.65	-0.07	-6.30	-3.33
		第2類 植物產品	16.04	108.73	-0.69	-7.91	-3.31
第4類 調製食品、飲料、酒及菸類		14.68	106.73	0.88	4.22	2.65	
第5類 礦產品		155.00	122.83	-0.09	-17.10	-8.16	
第6類 化學或有關工業產品		91.08	100.58	-0.73	-9.62	-7.44	
第7類 塑、橡膠及其製品		30.05	93.23	0.00	-7.93	-7.68	
第8類 皮革及其製品		2.91	106.32	1.40	2.94	1.96	
第9類 木及木製品		4.04	100.13	0.60	-7.12	-5.13	
第10類 木漿、紙及其製品		7.42	97.52	-1.81	-7.40	-2.95	
第11類 紡織及其製品		10.43	100.73	-0.01	-8.15	-7.19	
第13類 石料製品、玻璃及玻璃器		8.96	91.39	0.08	-3.79	-6.01	
第15類 基本金屬及其製品		78.72	99.53	-0.51	-14.34	-11.09	
第16類 機器、電機及電視影像等設備及其 零件		481.20	95.62	0.06	-4.49	-4.85	
第17類 運輸工具		29.95	97.34	-0.10	-1.32	-2.77	
第18類 光學、計量、醫療儀器、樂器及其 零件		47.01	101.19	0.08	0.91	-0.45	
第20類 雜項製品		7.97	98.06	-0.05	-0.97	-2.22	

附註：①以110年結構為權數。

說明：1.表列基本分類係採國際商品統一(HS)分類系統，惟受限於版面，類別名稱經適度簡化。

2.基本分類中，部分類章因考量對廠商或具特定性，納計彙編總指數，但不單獨公布該類章。

3.匯率採當月買賣平均匯率，4月美元匯率為30.57。

4.由於受查者延誤或更正報價，本表所載資料於公布後3個月內均可能修正。

## 出口物價指數變動分析

指數基期：民國110年=100

民國112年4月

類 別	權 數 (%) ①	本 月 指 數	與上月 比 較 (%)	與上年同月 比 較 (%)	本年前4月 指數與上年 同期比較 (%)
總指數	1,000.00	108.98	0.04	-3.71	0.49
第1類 動物產品	4.13	112.50	-0.42	-2.25	0.34
第2類 植物產品	1.97	106.22	-0.04	3.08	5.01
第4類 調製食品、飲料、酒及菸類	6.91	108.69	0.31	4.02	5.53
第5類 礦產品	27.54	140.33	-0.73	-22.82	-4.56
第6類 化學或有關工業產品	53.20	106.72	-0.07	-9.92	-5.22
第7類 塑、橡膠及其製品	67.90	95.72	-0.76	-12.67	-8.54
第8類 皮革及其製品	1.12	115.36	0.02	8.26	10.69
第10類 木漿、紙及其製品	4.84	103.64	-0.19	-3.54	-0.47
第11類 紡織及其製品	20.53	112.26	0.58	2.46	6.73
第13類 石料製品、玻璃及玻璃器	6.09	108.93	-0.10	1.45	3.45
第15類 基本金屬及其製品	83.64	107.80	0.32	-6.45	-3.53
第16類 機器、電機及電視影像等設備及其零件	627.36	109.39	0.10	-0.50	2.57
第17類 運輸工具	30.93	112.02	0.18	5.81	8.44
第18類 光學、計量、醫療儀器、樂器及其零件	45.70	99.43	0.32	-0.95	0.37
第20類 雜項製品	17.17	114.83	-0.23	5.03	8.94
按新臺幣計價					
總指數	1,000.00	99.82	0.01	-8.19	-6.60
第1類 動物產品	4.13	103.02	-0.45	-6.79	-6.79
第2類 植物產品	1.97	97.32	-0.07	-1.71	-2.43
第4類 調製食品、飲料、酒及菸類	6.91	99.58	0.28	-0.82	-1.95
第5類 礦產品	27.54	128.47	-0.76	-26.40	-11.05
第6類 化學或有關工業產品	53.20	97.74	-0.09	-14.10	-11.88
第7類 塑、橡膠及其製品	67.90	87.68	-0.79	-16.73	-14.98
第8類 皮革及其製品	1.12	105.69	-0.01	3.23	2.85
第10類 木漿、紙及其製品	4.84	94.93	-0.23	-8.01	-7.52
第11類 紡織及其製品	20.53	102.83	0.54	-2.30	-0.80
第13類 石料製品、玻璃及玻璃器	6.09	99.79	-0.13	-3.26	-3.88
第15類 基本金屬及其製品	83.64	98.70	0.28	-10.79	-10.34
第16類 機器、電機及電視影像等設備及其零件	627.36	100.20	0.06	-5.12	-4.70
第17類 運輸工具	30.93	102.63	0.15	0.89	0.76
第18類 光學、計量、醫療儀器、樂器及其零件	45.70	91.10	0.30	-5.55	-6.75
第20類 雜項製品	17.17	105.20	-0.26	0.15	1.23
按美元計價					
總指數	1,000.00	99.82	0.01	-8.19	-6.60
第1類 動物產品	4.13	103.02	-0.45	-6.79	-6.79
第2類 植物產品	1.97	97.32	-0.07	-1.71	-2.43
第4類 調製食品、飲料、酒及菸類	6.91	99.58	0.28	-0.82	-1.95
第5類 礦產品	27.54	128.47	-0.76	-26.40	-11.05
第6類 化學或有關工業產品	53.20	97.74	-0.09	-14.10	-11.88
第7類 塑、橡膠及其製品	67.90	87.68	-0.79	-16.73	-14.98
第8類 皮革及其製品	1.12	105.69	-0.01	3.23	2.85
第10類 木漿、紙及其製品	4.84	94.93	-0.23	-8.01	-7.52
第11類 紡織及其製品	20.53	102.83	0.54	-2.30	-0.80
第13類 石料製品、玻璃及玻璃器	6.09	99.79	-0.13	-3.26	-3.88
第15類 基本金屬及其製品	83.64	98.70	0.28	-10.79	-10.34
第16類 機器、電機及電視影像等設備及其零件	627.36	100.20	0.06	-5.12	-4.70
第17類 運輸工具	30.93	102.63	0.15	0.89	0.76
第18類 光學、計量、醫療儀器、樂器及其零件	45.70	91.10	0.30	-5.55	-6.75
第20類 雜項製品	17.17	105.20	-0.26	0.15	1.23

附註：①以110年結構為權數。

說明：1.表列基本分類係採國際商品統一(HS)分類系統，惟受限於版面，類別名稱經適度簡化。

2.基本分類中，部分類章因考量對廠商或具特定性，納計彙編總指數，但不單獨公布該類章。

3.匯率採當月買賣平均匯率，4月美元匯率為30.57。

4.由於受查者延誤或更正報價，本表所載資料於公布後3個月內均可能修正。

## 內銷品物價指數

一、總指數：4月份內銷品物價指數為**110.51**(110年=100)，較上月漲**0.14%**。

### 二、按加工階段別分類

(一) 原材料：較上月漲**0.37%**；其中國產內銷品漲**1.40%**，進口品漲**0.22%**。

(二) 中間產品：較上月漲**0.04%**；其中國產內銷品漲**0.44%**，進口品跌**0.32%**。

(三) 最終產品：較上月漲**0.27%**。

1. 資本用品：較上月漲**0.40%**；其中國產內銷品漲**0.09%**，進口品漲**0.48%**。

2. 消費用品：較上月漲**0.17%**；其中耐久用品跌**0.05%**(國產內銷品漲**0.09%**，進口品跌**0.13%**)，非耐久用品漲**0.27%**(國產內銷品漲**0.22%**，進口品漲**0.35%**)。

## 內銷品物價指數變動分析

指數基期：民國110年=100

民國112年4月

類 別	權 數 (%) ①	本 月 指 數	與上月 比 較 (%)	與上年 同月比較 (%)	本年前4月 指數與上年 同期比較 (%)	
總指數	1,000.00	110.51	0.14	-3.17	1.19	
基 本 分 類	一.農林漁牧業產品	38.91	112.45	-0.39	-0.28	5.47
	1.農產品	23.24	105.31	-1.19	-7.11	0.32
	2.禽畜產品	11.13	123.02	1.96	13.47	14.80
	3.林產品	0.18	108.94	4.50	-0.60	1.25
	4.水產品	4.36	125.83	-2.68	3.73	11.65
	二.土石及礦產品	73.55	139.72	0.34	-10.46	1.96
	1.石油及天然氣	48.20	132.12	4.84	-14.81	-7.88
	2.土石採取及其他礦產品	25.35	154.90	-6.46	-1.93	22.14
	三.製造業產品	841.35	106.11	-0.04	-3.71	-0.53
	1.食品及飼品	37.20	113.97	0.34	2.86	5.42
	2.飲料	6.91	103.43	0.46	2.47	2.35
	3.菸類	4.94	101.54	0.35	1.27	0.93
	4.紡織品	8.69	107.19	0.01	-2.11	-0.21
	5.成衣及服飾品	4.05	105.66	0.03	2.68	4.20
	6.皮革及其製品	3.18	111.89	0.77	6.45	8.03
	7.木竹製品	3.20	109.35	0.20	-2.20	1.87
	8.紙漿、紙、紙製品及印刷品	16.58	104.93	-0.70	-1.82	0.71
	9.石油及煤製品	41.03	111.98	-0.36	-13.58	-7.41
	10.化學材料及其製品與藥品	123.31	104.98	-0.54	-9.59	-5.04
	11.橡膠及塑膠製品	20.62	102.49	-0.06	0.26	1.07
	12.非金屬礦物製品	19.88	109.81	0.08	5.36	6.28
13.基本金屬	80.89	104.93	-0.13	-11.59	-6.26	
14.金屬製品	28.10	106.61	0.53	-3.06	-0.45	
15.電子零組件	221.15	105.57	-0.08	-1.90	1.23	
16.電腦、電子產品及光學製品	61.11	106.23	-0.01	3.13	4.88	
17.電力設備及配備	33.59	109.72	0.12	1.92	4.32	
18.機械設備	79.41	103.36	0.58	3.25	3.16	
19.運輸工具及零件	39.61	104.65	0.04	2.41	3.02	
20.家具及裝設品	2.40	109.60	-0.12	4.04	5.80	
21.雜項工業製品	5.50	106.30	0.08	3.04	4.13	
四.水電燃氣	46.19	131.66	2.67	20.80	24.16	
1.水	1.89	102.42	0.00	1.44	1.20	
2.電	34.41	127.75	6.32	23.57	21.40	
3.燃氣	9.89	172.37	-5.11	23.17	44.69	
加 分	一.原材料	96.11	132.39	0.37	-8.85	1.95
工 階	二.中間產品	651.13	107.95	0.04	-4.05	-0.17
段	三.最終產品	252.76	106.63	0.27	2.46	4.06
別 類	1.資本用品	112.40	104.64	0.40	3.46	3.78
	2.消費用品	140.36	107.76	0.17	1.75	4.15

附註：①以110年結構為權數。

說明：1.內銷品物價指數由國產內銷及新臺幣計價之進口物價指數彙編而成。

2.由於受查者延誤或更正報價，最近3個月資料均可能修正。



## 營造工程物價指數

一、總指數：4月份營造工程物價總指數為 **109.60**（110年=100），較上月漲 **0.10%**。

二、基本分類指數：

（一）本月材料類指數 110.62，較上月持平，變動影響較大者如下：

1. 雜項類漲 1.09%：主因電費上漲所致。
2. 機電設備類漲 0.32%：主因電線電纜價格上漲所致。
3. 金屬製品類跌 0.41%：主因鋼筋價格下跌所致。

（二）本月勞務類指數 107.78，較上月漲 0.29%，主因部分工資及機具設備租金上漲所致。

三、特殊分類指數（按工程別分類）：

（一）本月建築工程類指數 108.92，較上月漲 0.06%；其中材料類跌 0.05%、勞務類漲 0.27%。

（二）本月土木工程類指數 110.63，較上月漲 0.14%；其中材料類漲 0.06%、勞務類漲 0.30%。

### 營造工程物價指數變動分析

指數基期：民國110年=100

民國112年4月

類 別	權 數 (%) ①	本 月 指 數	與上月 比 較 (%)	與上年同 月 比 較 (%)	本年前4月指數 與上年同期比較 (%)
總指數	1,000.00	109.60	0.10	0.71	3.10
基 本 分 類	659.24	110.62	0.00	-0.38	3.06
一.材料類	141.07	120.16	0.07	10.58	12.46
1.水泥及其製品類	113.44	119.97	0.08	10.49	12.38
預拌混凝土	21.14	105.04	0.01	2.02	3.03
2.砂石及級配類	13.91	108.24	0.15	3.79	4.82
3.磚瓦瓷類	233.42	103.89	-0.41	-9.69	-4.14
4.金屬製品類	101.20	97.14	-1.74	-16.31	-9.26
鋼筋	46.77	103.99	0.43	-7.57	-3.25
型鋼	24.00	110.29	-0.15	0.89	3.01
5.木材及其製品類	19.55	101.16	-0.82	-3.96	-2.97
6.塑膠製品類	9.30	106.07	0.00	2.64	3.74
7.油漆塗裝類	120.19	113.33	0.32	1.40	3.60
8.機電設備類	19.07	119.60	-0.12	8.18	13.22
9.瀝青及其製品類	57.58	111.74	1.09	4.73	5.86
10.雜項類	340.76	107.78	0.29	2.69	3.13
二.勞務類	238.32	106.86	0.33	2.36	2.59
1.工資	102.44	109.76	0.18	3.39	4.27
2.機具設備租金					
特 殊 分 類	1,000.00	108.92	0.06	-0.15	2.35
建築工程類	645.67	109.67	-0.05	-1.62	2.00
一.材料類	354.33	107.62	0.27	2.32	2.85
二.勞務類	1,000.00	110.63	0.14	2.01	4.26
土木工程類	675.72	111.98	0.06	1.41	4.59
一.材料類	324.28	107.97	0.30	3.22	3.57
二.勞務類					

附註：①以110年結構為權數。

說明：由於受查者延誤或更正報價，本表所載資料於公布後 3 個月內均可能修正。

# 物價指數圖

## Price Index Chart

# 消費者物價指數及變動率圖 Trends of Consumer Price Indices

指數基期：民國110年=100 (Indices Base Period : 2021=100)

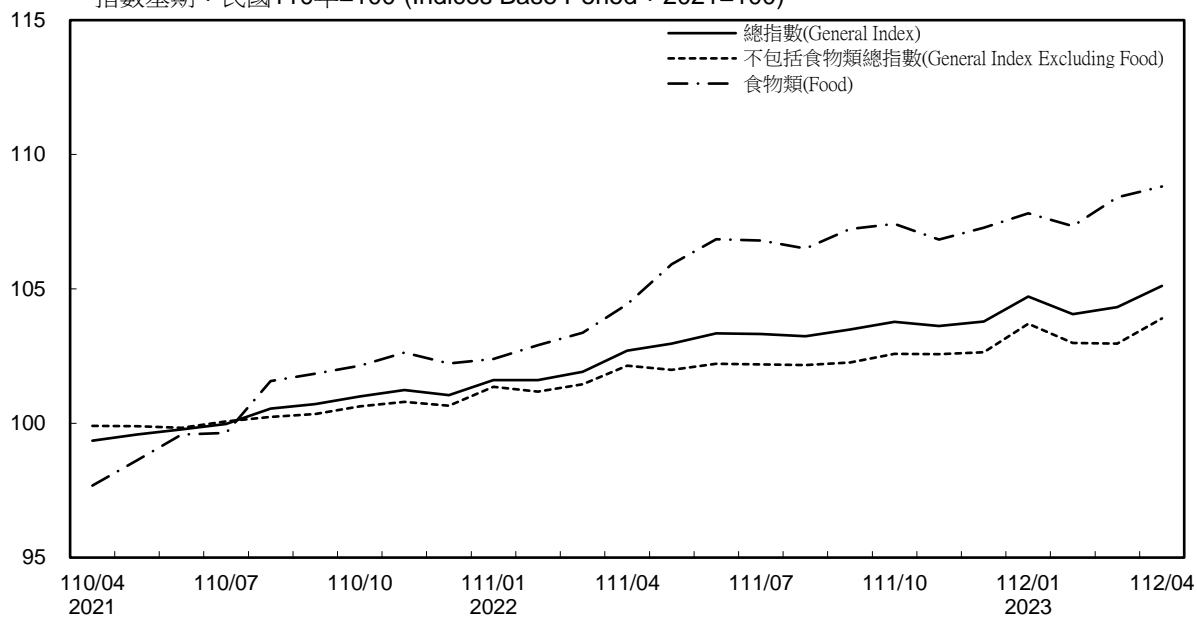

## 年增率

## Annual Change

單位(Unit) : %

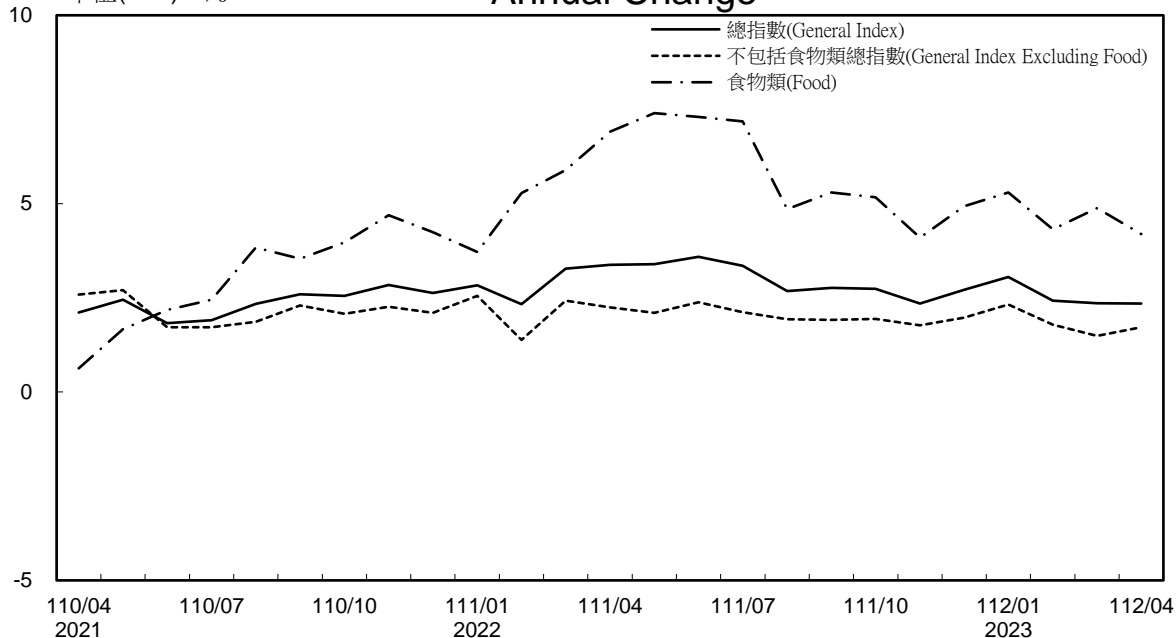

## 消費者物價指數及變動率圖(續) Trends of Consumer Price Indices (Cont.)

指數基期：民國110年=100 (Indices Base Period : 2021=100)

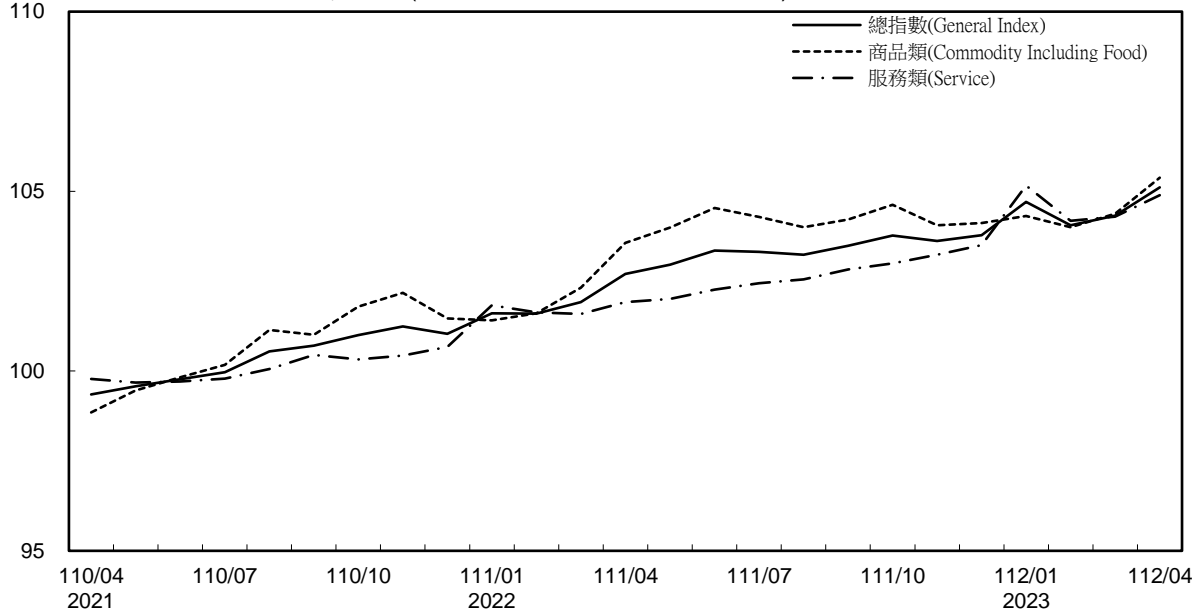

### 年增率

### Annual Change

單位(Unit) : %

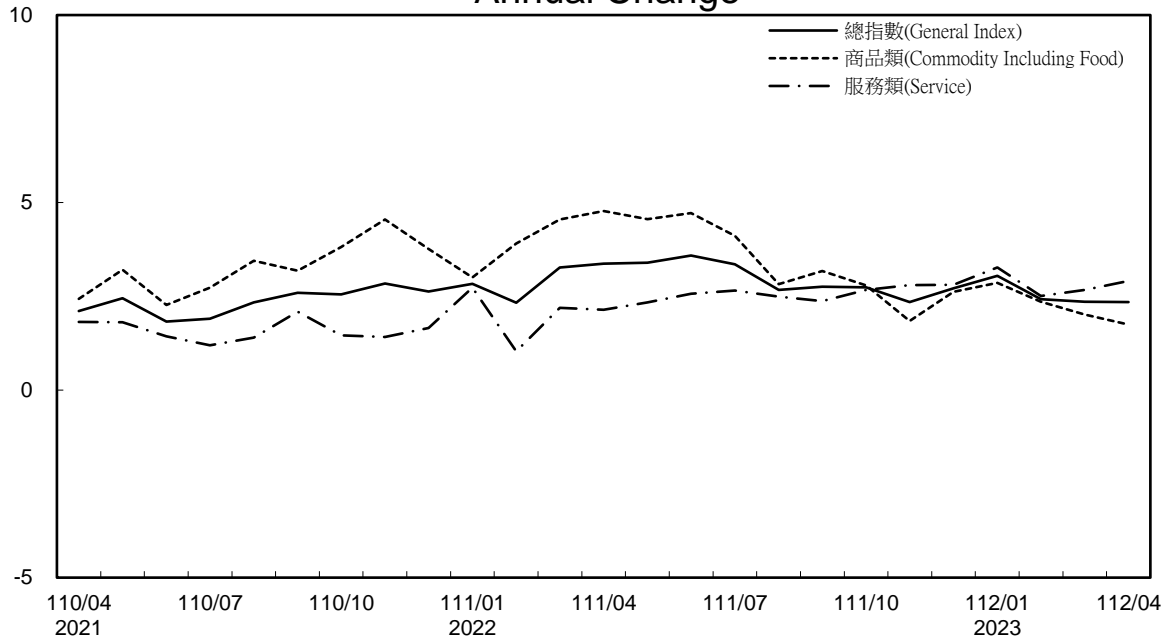

### 生產者、國產內銷物價指數及變動率圖 Trends of Producer & Domestic Sales Excluding Imports Price Indices

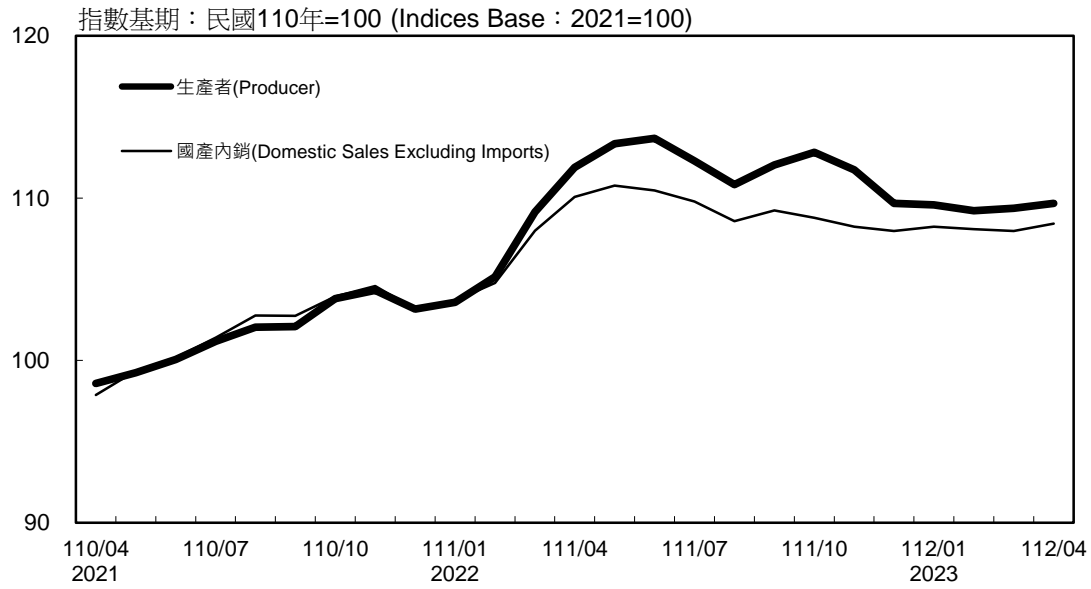

### 年增率 Annual Change

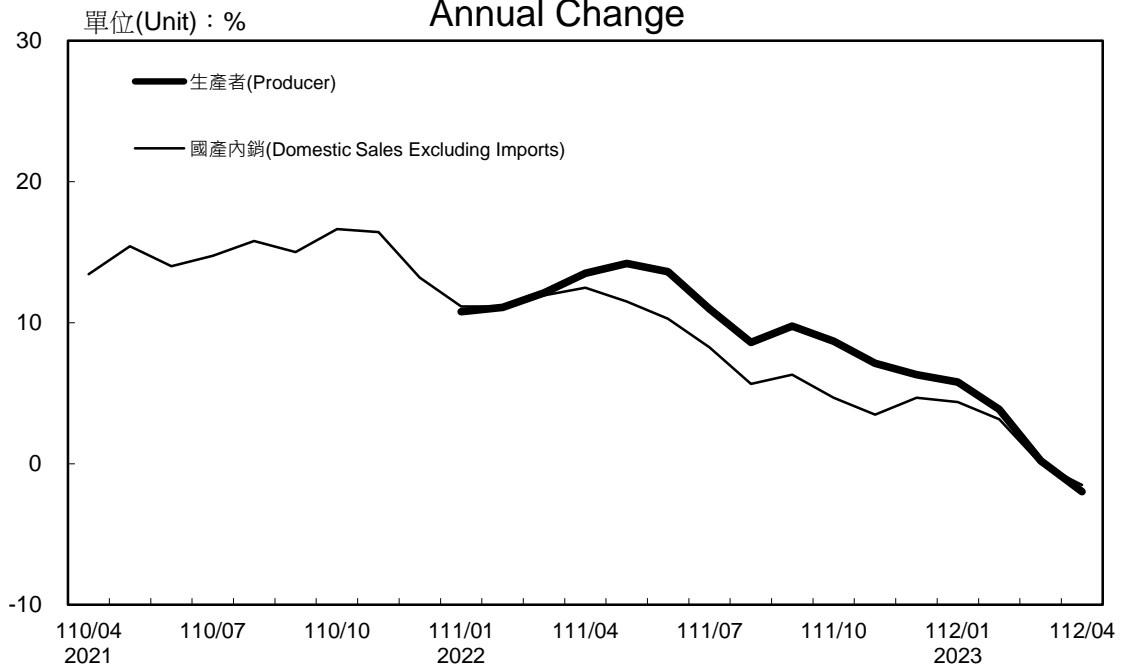

附註：生產者物價指數自 110 年 1 月開始編布，爰自 111 年 1 月起始得計算年增率。

### 進、出口物價指數及變動率圖 (以新臺幣計價)

#### Trends of Import & Export Price Indices (on NTD Basis)

指數基期：民國110年=100 (Indices Base : 2021=100)

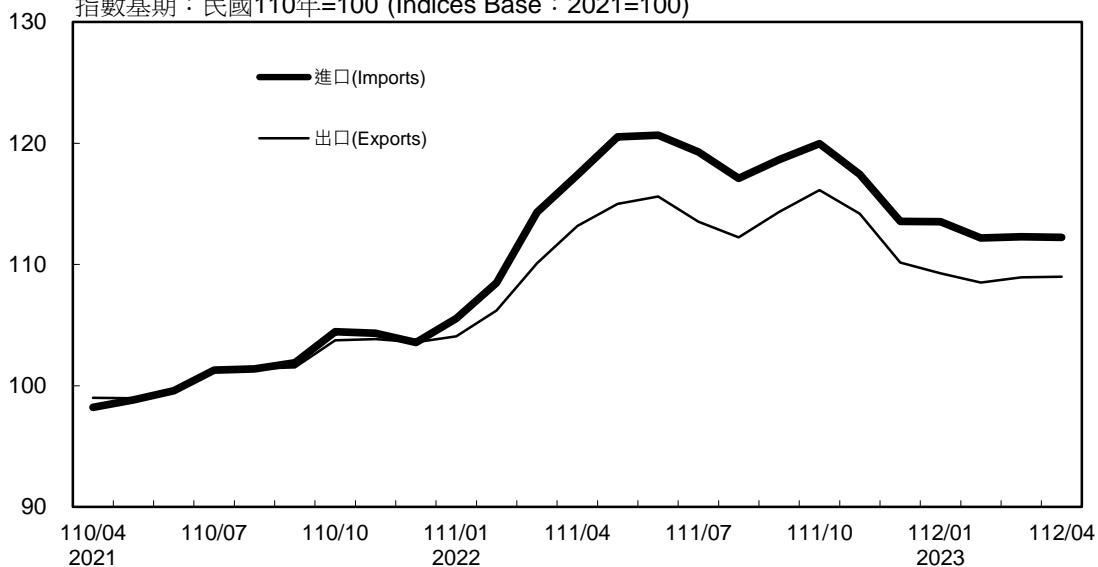

### 年增率

#### Annual Change

單位(Unit) : %

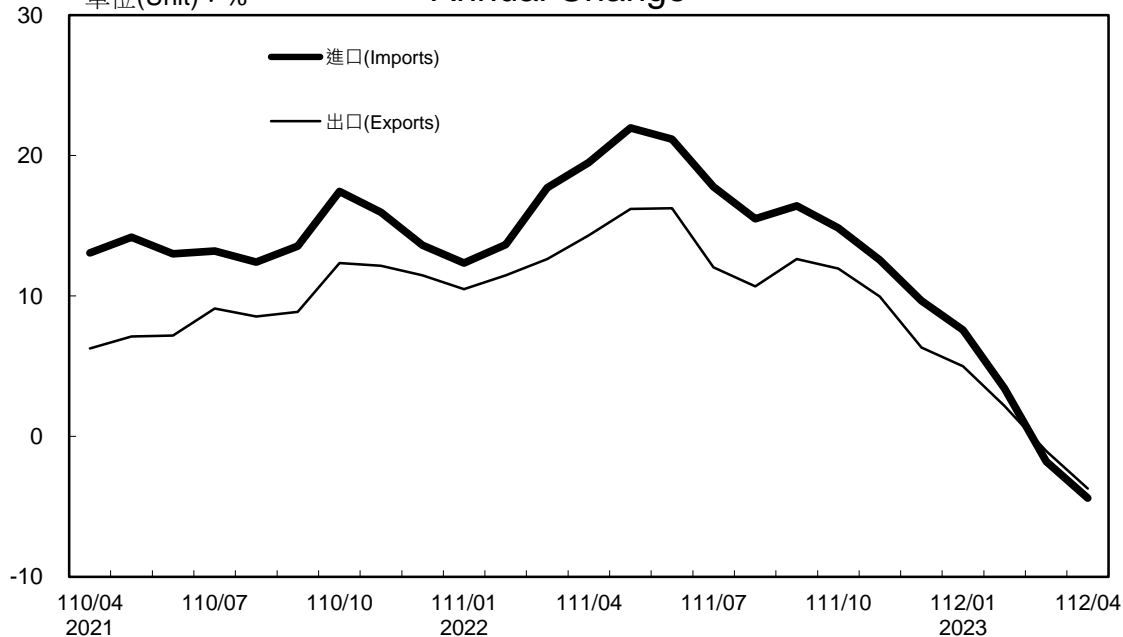

# 物價指數變動統計表

Tables of the Change of Price Indices





各種物價總指數之變動  
THE CHANGES of VARIOUS PRICE INDICES

指數基期：民國110年=100

Indices Base Period : 2021=100

年(月)別 YEAR & MONTH	消費者物價指數 CONSUMER PRICE INDEX		生產者物價指數 PRODUCER PRICE INDEX		進口物價指數 IMPORT PRICE INDEX		出口物價指數 EXPORT PRICE INDEX		營造工程物價指數 CONSTRUCTION COST PRICE INDEX	
	定基指數 FIXED INDEX	年增率 ANNUAL CHANGE (%)	定基指數 FIXED INDEX	年增率 ANNUAL CHANGE (%)	定基指數 FIXED INDEX	年增率 ANNUAL CHANGE (%)	定基指數 FIXED INDEX	年增率 ANNUAL CHANGE (%)	定基指數 FIXED INDEX	年增率 ANNUAL CHANGE (%)
		(%)		(%)		(%)		(%)		(%)
民國 60年 1971	17.94	2.75	—	—	—	—	—	—	—	—
61年 1972	18.48	3.01	—	—	—	—	—	—	—	—
62年 1973	19.99	8.17	—	—	—	—	—	—	—	—
63年 1974	29.48	47.47	—	—	—	—	—	—	—	—
64年 1975	31.02	5.22	—	—	—	—	—	—	—	—
65年 1976	31.80	2.51	—	—	62.94	—	95.22	—	—	—
66年 1977	34.03	7.01	—	—	65.02	3.30	97.70	2.60	—	—
67年 1978	36.00	5.79	—	—	65.89	1.34	104.30	6.76	—	—
68年 1979	39.51	9.75	—	—	76.66	16.35	116.77	11.96	—	—
69年 1980	47.02	19.01	—	—	93.70	22.23	126.39	8.24	—	—
70年 1981	54.70	16.33	—	—	101.01	7.80	133.47	5.60	—	—
71年 1982	56.32	2.96	—	—	99.89	-1.11	134.86	1.04	—	—
72年 1983	57.09	1.37	—	—	97.41	-2.48	133.64	-0.90	—	—
73年 1984	57.07	-0.04	—	—	96.56	-0.87	133.92	0.21	—	—
74年 1985	56.98	-0.16	—	—	95.12	-1.49	133.73	-0.14	—	—
75年 1986	57.38	0.70	—	—	82.73	-13.03	128.07	-4.23	—	—
76年 1987	57.67	0.51	—	—	76.66	-7.34	118.64	-7.36	—	—
77年 1988	58.41	1.28	—	—	75.90	-0.99	115.49	-2.66	—	—
78年 1989	60.99	4.42	—	—	71.83	-5.36	111.19	-3.72	—	—
79年 1990	63.51	4.13	—	—	73.51	2.34	113.93	2.46	—	—
80年 1991	65.81	3.62	—	—	71.45	-2.80	114.55	0.54	54.69	—
81年 1992	68.75	4.47	—	—	66.50	-6.93	108.38	-5.39	68.21	24.72
82年 1993	70.77	2.94	—	—	69.60	4.66	114.01	5.19	70.92	3.97
83年 1994	73.67	4.10	—	—	73.16	5.11	114.65	0.56	69.33	-2.24
84年 1995	76.37	3.66	—	—	80.58	10.14	122.55	6.89	70.72	2.00
85年 1996	78.72	3.08	—	—	78.58	-2.48	124.61	1.68	71.99	1.80
86年 1997	79.43	0.90	—	—	77.48	-1.40	127.16	2.05	72.34	0.49
87年 1998	80.77	1.69	—	—	78.05	0.74	134.24	5.57	72.73	0.54
88年 1999	80.91	0.17	—	—	74.85	-4.10	122.79	-8.53	72.74	0.01
89年 2000	81.92	1.25	—	—	78.31	4.62	121.72	-0.87	72.85	0.15
90年 2001	81.92	0.00	—	—	77.33	-1.25	122.11	0.32	73.33	0.66
91年 2002	81.76	-0.20	—	—	77.65	0.41	120.29	-1.49	73.52	0.26
92年 2003	81.53	-0.28	—	—	81.63	5.13	118.49	-1.50	73.24	-0.38
93年 2004	82.84	1.61	—	—	88.63	8.58	120.41	1.62	75.70	3.36
94年 2005	84.75	2.31	—	—	90.78	2.43	117.44	-2.47	78.29	3.42
95年 2006	85.26	0.60	—	—	98.78	8.81	120.37	2.49	81.10	3.59
96年 2007	86.79	1.79	—	—	107.62	8.95	124.65	3.56	83.40	2.84
97年 2008	89.86	3.54	—	—	117.13	8.84	121.98	-2.14	86.87	4.16
98年 2009	89.07	-0.88	—	—	105.89	-9.60	113.93	-6.60	87.92	1.21
99年 2010	89.93	0.97	—	—	113.34	7.04	116.23	2.02	88.53	0.69
100年 2011	91.21	1.42	—	—	122.02	7.66	116.34	0.09	89.43	1.02
101年 2012	92.97	1.93	—	—	120.45	-1.29	114.46	-1.62	90.20	0.86
102年 2013	93.71	0.80	—	—	115.09	-4.45	112.10	-2.06	90.98	0.86
103年 2014	94.83	1.20	—	—	112.69	-2.09	112.21	0.10	91.72	0.81
104年 2015	94.54	-0.31	—	—	98.10	-12.95	106.98	-4.66	91.85	0.14
105年 2016	95.86	1.40	—	—	95.08	-3.08	104.08	-2.71	82.15	-1.69
106年 2017	96.45	0.62	—	—	96.37	1.36	102.56	-1.46	84.13	2.41
107年 2018	97.76	1.36	—	—	102.28	6.13	104.05	1.45	86.95	3.35
108年 2019	98.30	0.55	—	—	100.78	-1.47	101.11	-2.83	88.88	2.22
109年 2020	98.07	-0.23	—	—	90.47	-10.23	93.83	-7.20	90.14	1.42
民國110年 2021	100.00	1.97	100.00	—	100.00	10.53	100.00	6.58	100.00	10.94
民國111年 2022	102.95	2.95	110.51	10.51	116.07	16.07	112.06	12.06	107.36	7.36
4月 APR.	102.70	3.37	111.89	13.50	117.37	19.51	113.18	14.31	108.83	11.80
5月 MAY	102.96	3.39	113.34	14.20	120.53	21.97	114.99	16.20	109.05	9.49
6月 JUN.	103.35	3.59	113.68	13.62	120.66	21.16	115.60	16.25	109.02	7.67
7月 JUL.	103.32	3.35	112.28	10.98	119.28	17.78	113.52	12.05	108.11	6.13
8月 AUG.	103.24	2.68	110.83	8.61	117.09	15.51	112.24	10.69	107.32	5.06
9月 SEP.	103.49	2.76	112.04	9.76	118.64	16.43	114.34	12.63	107.96	5.44
10月 OCT.	103.77	2.74	112.82	8.68	119.97	14.85	116.13	11.95	107.69	4.57
11月 NOV.	103.62	2.35	111.73	7.11	117.42	12.56	114.18	9.96	107.45	3.96
12月 DEC.	103.78	2.71	109.68	6.32	113.56	9.65	110.16	6.34	107.92	4.52
民國112年 2023										
1月 JAN.	104.71	3.05	r 109.59	r 5.80	r 113.53	r 7.58	r 109.26	r 5.00	108.69	4.84
2月 FEB.	r 104.06	r 2.42	r 109.22	r 3.86	r 112.19	r 3.42	r 108.51	r 2.17	r 109.21	r 4.54
3月 MAR.	104.32	2.35	r 109.38	r 0.22	r 112.29	r -1.78	r 108.94	r -1.04	r 109.49	r 2.44
4月 APR.	105.11	2.35	109.68	-1.98	112.22	-4.39	108.98	-3.71	109.60	0.71

說明：1. 由於受查者延誤或更正報價，最近3個月資料均可能修正。

2. 60年至69年消費者物價指數係原編臺灣地區都市消費者物價指數銜接。

Note: 1. All data are subject to revision 3 months after original publication due to late reports or corrections by respondents.

2. The consumer price index of 1971 to 1980 are calculated by splicing from the indices of urban consumer price in Taiwan area previously published.

表 1-1 消費者物價指數變動分析表

指數基期：民國110年=100

類 Groups	別	項 數 Item	111年12月 相對重要性 Relative Importance, December 2022 (%)	本年4月份 指數 This Month Index
總指數	All Items	368	1,000.00	105.11
基本分類	The Basic Group			
一.食物類	Food	171	267.30	108.81
1.穀類及其製品	Cereals & Cereal Products	10	15.92	107.65
(1)米類及其製品	Rice & Rice Products	3	4.11	102.79
(2)其他穀類及其製品	Other Cereals & Cereal Products	7	11.81	109.49
2.肉類	Meats	6	25.69	112.46
(1)生鮮家畜	Pork, Beef & Mutton	4	15.48	114.01
(2)生鮮家禽	Poultry	2	10.21	110.16
3.肉類製品	Meat Products	3	2.31	109.88
4.蛋類	Eggs	2	3.92	163.85
5.水產品	Fish & Seafood	21	12.42	110.08
6.加工水產品	Processed Fish & Seafood Products	4	4.70	106.94
7.蔬菜	Vegetables	42	18.34	92.99
(1)根菜	Root Vegetables	3	1.36	105.38
(2)莖菜	Stem Vegetables	11	3.84	99.01
(3)葉菜	Leaf Vegetables	13	5.54	78.17
(4)果菜及其他	Fruit Vegetables & Others	15	7.59	97.65
8.加工蔬菜	Processed Vegetables	6	5.85	112.15
9.水果	Fruits	24	25.08	109.49
10.加工水果	Processed Fruits	2	0.71	106.86
11.乳類	Dairy Products	4	9.89	104.89
12.食用油	Edible Oil	3	2.91	111.82
13.調味品	Condiments	5	2.79	104.22
14.酒	Alcoholic Beverages	4	6.25	101.23
15.非酒精性飲料及材料	Nonalcoholic Beverages & Beverage Materials	10	10.28	105.92
16.調理食品	Cooked Food	6	9.13	110.87
17.外食費	Food Away from Home	12	100.76	109.89
18.其他食品	Other Food	7	10.37	106.74
二.衣著類	Clothing	23	52.80	105.20
1.成衣	Garments	17	37.75	105.56
(1)男用衣著	Men's Garments	6	10.34	103.76
(2)女用衣著	Women's Garments	6	23.66	106.45
(3)兒童衣著及學生制服	Children's Garments	5	3.75	105.10
2.鞋類	Footwear	3	11.88	103.76
3.衣著服務及配件	Apparel Services & Accessories	3	3.18	105.70

附註：①因按年變更權數結構或蔬果細項為每月變動權數，致本月與各期比較之各類指數對總指數之影響方向及幅度不一定與漲跌之方向一致。

Table 1-1 The Changes of Consumer Price Indices

Indices Base Period : 2021=100

本年3月份 指數 Previous Month Index r	本月指數與各期比較 Compared with Each Period				本年前4月指數平均與上年同期比較 Compared with the Same Period (Jan.-Apr.) of Previous Year			
	與上月比較 Compared with Previous Month (%)	對總指數影響 Effects on All Items Index (百分點)	與上年同月比較 Compared with the Same Month of Previous Year (%)	對總指數影響 Effects on All Items Index (百分點)①	本年平均 This Period (Average)	上年平均 Previous Period (Average)	漲跌率 Percent Change (%)	對總指數影響 Effects on All Items Index (百分點)①
104.32	0.76	0.76	2.35	2.35	104.55	101.96	2.54	2.54
108.41	0.37	0.10	4.19	1.07	108.09	103.27	4.67	1.17
107.08	0.53	0.01	3.11	0.05	107.03	102.48	4.44	0.07
102.93	-0.14	0.00	0.10	0.00	102.75	99.43	3.34	0.01
108.66	0.76	0.01	4.21	0.05	108.66	103.65	4.83	0.05
109.20	2.99	0.08	8.54	0.21	109.63	103.13	6.30	0.16
109.68	3.95	0.06	9.07	0.14	110.87	103.82	6.79	0.10
108.47	1.56	0.02	7.73	0.08	107.80	102.13	5.55	0.05
108.50	1.27	0.00	6.71	0.02	108.63	101.81	6.70	0.02
154.58	6.00	0.03	29.51	0.12	145.42	120.60	20.58	0.08
110.19	-0.10	0.00	4.19	0.05	110.02	104.83	4.95	0.06
106.50	0.41	0.00	4.70	0.02	106.35	101.72	4.55	0.02
94.51	-1.61	-0.03	-9.04	-0.18	99.10	94.01	5.41	0.04
101.99	3.32	-0.01	7.57	0.01	104.90	95.87	9.42	0.01
96.99	2.08	0.04	1.67	0.08	99.62	93.79	6.22	0.06
81.03	-3.53	-0.05	-25.93	-0.24	88.61	91.27	-2.91	-0.08
102.93	-5.13	0.00	-5.60	-0.03	106.62	97.02	9.89	0.04
111.95	0.18	0.00	5.00	0.03	111.41	105.16	5.94	0.03
113.86	-3.84	-0.10	5.19	0.11	109.66	106.18	3.28	0.08
107.33	-0.44	0.00	2.68	0.00	106.71	102.61	4.00	0.00
104.85	0.04	0.00	3.77	0.04	104.70	100.45	4.23	0.04
111.35	0.42	0.00	8.83	0.02	111.55	101.67	9.72	0.03
103.57	0.63	0.00	2.18	0.01	103.47	101.68	1.76	0.00
100.92	0.31	0.00	0.12	0.00	100.95	100.43	0.52	0.00
104.32	1.53	0.02	4.74	0.05	104.10	100.15	3.94	0.04
109.77	1.00	0.01	5.49	0.05	109.95	103.85	5.87	0.05
109.09	0.73	0.07	4.41	0.44	108.79	104.40	4.20	0.41
106.44	0.28	0.00	4.21	0.04	106.04	101.52	4.45	0.04
99.54	5.69	0.29	-0.65	-0.04	101.45	100.77	0.67	0.03
97.85	7.88	0.28	-1.15	-0.05	100.59	100.24	0.35	0.02
99.33	4.46	0.04	-0.20	0.00	100.64	100.10	0.54	0.01
97.05	9.69	0.21	-1.99	-0.05	100.43	100.38	0.05	0.00
98.73	6.45	0.02	1.66	0.01	101.50	99.66	1.85	0.01
103.38	0.37	0.00	0.46	0.01	103.06	102.14	0.90	0.01
104.55	1.10	0.00	1.84	0.01	105.04	102.44	2.54	0.01

Footnote : ① Since the weights of subgroups are altered annually and vegetables and fruits are altered monthly as well, the direction and extent of their effects on General Index may not correspond with those comparing with the previous period.

表 1-1 消費者物價指數變動分析表（續 1）

指數基期：民國110年=100

類	別	項 數	111年12月 相對重要性 Relative Importance, December 2022 (%)	本年4月份 指數 This Month Index
Groups		Item		
三.居住類	Housing	46	237.77	103.67
1.房租	Residential Rents	2	153.13	103.38
2.住宅維修費	Maintenance & Repair of Dwellings	7	12.25	108.78
(1)維修材料	Materials for Maintenance & Repair	4	2.81	115.09
(2)維修服務	Services for Maintenance & Repair	3	9.44	106.92
3.家庭用品	Household Appliances	29	42.80	104.99
(1)紡織品	Fabric Products	4	5.85	104.59
(2)家具	Furniture	6	9.54	108.99
(3)家庭耐久設備	Household Durable Equipment	10	13.10	101.88
(4)餐具及其他家用品	Tableware & Other Utensils	9	14.31	105.50
4.家庭管理費用	Household Operations	3	11.58	104.52
5.水電燃氣	Water, Electricity & Gas Supply	5	18.02	99.24
(1)燃氣	Gas	2	3.54	100.95
(2)水費	Water	1	2.28	101.38
(3)電費	Electricity	1	11.58	98.19
(4)公共附加費	Public Service Charges	1	0.62	100.09
四.交通及通訊類	Transportation & Communication	30	142.36	104.15
1.交通及通訊設備	Equipment for Transportation & Communication	5	44.52	103.10
(1)交通工具	Vehicles	3	40.50	104.29
(2)通訊設備	Communication Equipment	2	4.02	91.30
2.油料費	Fuels & Lubricants	5	29.14	108.29
3.交通服務及維修零件	Services & Vehicle Parts for Transportation & Communication	20	68.69	102.99
(1)運輸費	Transportation Fees	7	20.90	102.54
(2)通訊費	Communication Fees	5	20.66	99.37
(3)交通工具零件及維修費	Vehicle Parts & Maintenance	4	18.67	107.10
(4)其他交通服務費	Other Services In Respect of Transportation	4	8.47	102.60
五.醫藥保健類	Health	21	46.36	102.77
1.醫療費用	Medical Care Services	8	22.30	101.87
2.藥品及保健食品	Medicines & Health Food	9	16.69	104.02
3.醫療保健器材	Medical Supplies & Appliance	4	7.37	102.62
六.教養娛樂類	Education & Entertainment	48	127.08	104.36
1.教養費用	Educational Expenses	24	60.53	102.05
(1)書報期刊	Book, Newspaper & Periodical	5	6.65	105.82
(2)學雜費	Tuition & Miscellaneous Fees	8	17.71	100.88
(3)補習及學習費	Tutorial Fees	6	21.04	106.11
(4)教養設備及用具	Educational Equipment & Goods	5	15.13	96.42
2.娛樂費用	Entertainment Expenses	24	66.55	106.78
(1)娛樂設備	Equipment for Entertainment	11	22.44	102.38
(2)娛樂服務	Services for Entertainment	13	44.11	109.64

附註：①因按年變更權數結構或蔬果細項為每月變動權數，致本月與各期比較之各類指數對總指數之影響方向及幅度不一定與漲跌之方向一致。

Table 1-1 The Changes of Consumer Price Indices (Cont. 1)

Indices Base Period : 2021=100

本年3月份 指數 Previous Month Index r	本月指數與各期比較 Compared with Each Period				本年前4月指數平均與上年同期比較 Compared with the Same Period (Jan.-Apr.) of Previous Year			
	與上月比較 Compared with Previous Month (%)	對總指數影響 Effects on All Items Index (百分點)	與上年同月比較 Compared with the Same Month of Previous Year (%)	對總指數影響 Effects on All Items Index (百分點)①	本年平均 This Period (Average)	上年平均 Previous Period (Average)	漲跌率 Percent Change (%)	對總指數影響 Effects on All Items Index (百分點)①
103.39	0.27	0.06	2.34	0.54	103.38	100.97	2.39	0.56
103.25	0.13	0.02	2.19	0.33	103.18	100.85	2.31	0.35
107.84	0.87	0.01	3.57	0.04	107.85	104.33	3.37	0.04
114.79	0.26	0.00	3.91	0.01	114.54	108.44	5.63	0.02
105.80	1.06	0.01	3.45	0.03	105.89	103.14	2.67	0.02
104.61	0.36	0.02	2.31	0.10	104.61	102.03	2.53	0.10
104.96	-0.35	0.00	1.72	0.01	104.75	102.16	2.54	0.01
108.40	0.54	0.01	3.33	0.03	108.09	104.64	3.30	0.03
101.28	0.59	0.01	-0.09	0.00	101.57	101.64	-0.07	0.00
105.15	0.33	0.00	4.08	0.06	105.17	100.71	4.43	0.06
104.17	0.34	0.00	3.70	0.04	104.57	101.51	3.01	0.04
98.42	0.83	0.01	1.93	0.03	98.63	96.99	1.69	0.03
100.95	0.00	0.00	0.16	0.00	100.95	100.69	0.26	0.00
101.38	0.00	0.00	0.52	0.00	101.38	100.86	0.52	0.00
96.93	1.30	0.01	2.88	0.03	97.25	94.91	2.47	0.03
100.09	0.00	0.00	0.00	0.00	100.09	100.09	0.00	0.00
103.56	0.57	0.08	-0.01	0.00	103.83	103.60	0.22	0.03
103.13	-0.03	0.00	0.81	0.04	102.96	101.87	1.07	0.05
104.28	0.01	0.00	1.28	0.05	104.17	102.32	1.81	0.07
91.64	-0.37	0.00	-4.28	-0.02	91.02	97.43	-6.58	-0.03
106.12	2.04	0.06	-3.66	-0.12	107.19	110.16	-2.70	-0.08
102.65	0.33	0.02	1.22	0.08	102.88	101.81	1.05	0.07
101.67	0.86	0.02	2.05	0.04	102.54	102.22	0.31	0.01
99.45	-0.08	0.00	-0.39	-0.01	99.40	99.75	-0.35	-0.01
106.99	0.10	0.00	2.18	0.04	106.90	103.50	3.29	0.06
102.04	0.55	0.00	1.39	0.01	102.10	100.83	1.26	0.01
102.46	0.30	0.01	1.83	0.08	102.40	100.66	1.73	0.08
101.69	0.18	0.00	1.03	0.02	101.71	100.74	0.96	0.02
103.46	0.54	0.01	2.97	0.05	103.34	100.51	2.82	0.05
102.48	0.14	0.00	1.65	0.01	102.32	100.74	1.57	0.01
103.32	1.01	0.13	3.29	0.40	104.08	100.90	3.15	0.38
101.80	0.25	0.01	1.28	0.08	101.67	100.91	0.75	0.05
105.67	0.14	0.00	3.62	0.02	105.28	101.83	3.39	0.02
100.88	0.00	0.00	0.53	0.01	100.88	100.34	0.54	0.01
105.56	0.52	0.01	4.15	0.08	105.52	101.48	3.98	0.08
96.24	0.19	0.00	-2.78	-0.04	95.97	100.43	-4.44	-0.07
104.99	1.70	0.11	5.26	0.32	106.58	100.99	5.54	0.34
103.01	-0.61	-0.01	1.43	0.03	102.94	101.31	1.61	0.04
106.56	2.89	0.13	7.45	0.29	109.03	101.08	7.87	0.30

Footnote : ① Since the weights of subgroups are altered annually and vegetables and fruits are altered monthly as well, the direction and extent of their effects on General Index may not correspond with those comparing with the previous period.

表 1-1 消費者物價指數變動分析表（續完）

指數基期：民國110年=100

類 別	Groups	項 數 Item	111年12月 相對重要性 Relative Importance, December 2022 (%)	本年4月份 指數 This Month Index
七.雜項類	Miscellaneous	29	126.34	103.74
1.香菸及檳榔	Tobacco & Betel Nuts	2	20.60	103.09
2.美容及衛生用品	Cosmetic Items	10	29.39	103.71
3.個人隨身用品	Personal Effects	4	23.00	107.38
4.個人照顧服務費	Services for Nursery & Nursing Care	2	12.83	105.91
5.理容服務費	Services for Personal Care	3	10.25	104.63
6.其他	Other Miscellaneous Expenses	8	30.27	101.33
商品性質別分類	Commodity and Service Group			
一.商品類	Commodity	280	502.29	105.38
(不含食物)	Commodity Excluding Food	121	335.75	104.11
核心商品	Commodity Excluding Fruits, Vegetables & Energy	206	414.62	105.71
非核心商品(即蔬果及能源)	Fruits, Vegetables & Energy	74	87.67	103.84
1.非耐久性消費品	Non-durable Consumer Goods	203	306.31	106.39
(不含食物)	Non-durable Consumer Goods Excluding Food	44	139.77	104.44
2.半耐久性消費品	Semi-durable Consumer Goods	41	88.22	104.88
3.耐久性消費品	Durable Consumer Goods	36	107.77	103.04
二.服務類	Service	88	497.71	104.89
1.外食費	Food Away from Home	12	100.76	109.89
2.衣著服務	Apparel Service	2	1.10	108.92
3.居住服務	Housing Service	9	174.77	103.63
4.交通及通訊服務	Transportation & Communication Service	18	65.62	102.86
5.醫療保健服務	Medical Care Service	8	22.30	101.87
6.教養娛樂服務	Education & Entertainment Service	27	82.86	106.56
7.雜項服務	Miscellaneous Service	12	50.30	102.50
購買頻度別分類	Frequency of Purchase Group			
每月至少購買1次	Items to buy about once a month	67	236.08	108.70
每季(不含每月)至少購買1次	Items to buy about once every three months	91	157.42	103.68
每季購買不到1次	Items to buy about once longer than three months	210	470.46	104.43
其他特殊複分類	Other Special Group			
總指數(不含食物)	General Index Excluding Food	197	732.70	103.90
總指數(不含蔬菜水果)	General Index Excluding Fruits & Vegetables	302	956.59	105.24
總指數(不含蔬果及能源)	General Index Excluding Fruits, Vegetables & Energy	294	912.33	105.25
總指數(不含蔬果水產及能源)	General Index Excluding Fruits, Vegetables, Fish, Seafood & Energy	273	899.91	105.19
總指數(不含設算租金)	General Index Excluding Imputed Rent	368	863.95	105.36
總指數(不含食物及能源)	General Index Excluding Food & Energy	189	688.44	103.82
不含自有住宅設算租金之核心	General Index Excluding Fruits, Vegetables, Energy & Imputed Rent	294	776.28	105.56
能源(含燃氣、電費、油料費)	Energy (Including Gas, Electricity, and Fuels & Lubricants)	8	44.26	104.98

附註：①因按年變更權數結構或蔬果細項為每月變動權數，致本月與各期比較之各類指數對總指數之影響方向及幅度不必與漲跌之方向一致。

Table 1-1 The Changes of Consumer Price Indices (Cont. End)

Indices Base Period : 2021=100

本年3月份 指數 Previous Month Index r	本月指數與各期比較 Compared with Each Period				本年前4月指數平均與上年同期比較 Compared with the Same Period (Jan.-Apr.)of Previous Year			
	與上月比較 Compared with Previous Month (%)	對總指數影響 Effects on All Items Index (百分點)	與上年同月比較 Compared with the Same Month of Previous Year (%)	對總指數影響 Effects on All Items Index (百分點)①	本年平均 This Period (Average)	上年平均 Previous Period (Average)	漲跌率 Percent Change (%)	對總指數影響 Effects on All Items Index (百分點)①
103.03	0.69	0.09	2.17	0.28	103.68	101.54	2.11	0.28
101.60	1.47	0.03	-0.56	-0.01	101.96	103.02	-1.03	-0.02
103.36	0.34	0.01	1.90	0.05	103.63	101.04	2.56	0.07
105.90	1.40	0.03	3.38	0.08	105.42	102.12	3.23	0.07
105.86	0.05	0.00	6.27	0.08	111.76	105.83	5.60	0.08
103.97	0.63	0.01	2.67	0.03	104.21	101.83	2.34	0.02
101.13	0.20	0.01	1.03	0.05	101.13	100.23	0.90	0.05
104.38	0.96	0.48	1.75	0.87	104.52	102.23	2.24	1.10
102.72	1.35	0.45	0.70	0.24	103.07	102.05	1.00	0.34
104.38	1.27	0.53	2.46	1.02	104.51	101.93	2.53	1.03
104.48	-0.61	-0.05	-1.69	-0.15	104.62	103.74	0.85	0.06
105.87	0.49	0.15	2.45	0.73	105.88	102.72	3.08	0.91
103.51	0.90	0.13	0.69	0.10	103.91	102.81	1.07	0.15
101.40	3.43	0.30	0.71	0.07	102.38	100.93	1.44	0.12
102.75	0.28	0.03	0.68	0.08	102.53	101.96	0.56	0.06
104.30	0.57	0.28	2.91	1.47	104.63	101.74	2.84	1.44
109.09	0.73	0.07	4.41	0.44	108.79	104.40	4.20	0.41
108.29	0.58	0.00	3.11	0.00	108.37	104.00	4.20	0.01
103.44	0.18	0.03	2.35	0.40	103.41	101.02	2.37	0.41
102.54	0.31	0.02	1.13	0.07	102.78	101.79	0.97	0.06
101.69	0.18	0.00	1.03	0.02	101.71	100.74	0.96	0.02
104.80	1.68	0.14	5.02	0.39	106.09	100.90	5.14	0.39
102.27	0.22	0.01	2.18	0.15	103.79	101.17	2.59	0.14
107.98	0.67	0.25	3.50	0.79	107.79	103.95	3.69	0.76
102.98	0.68	0.04	1.26	0.26	103.29	100.97	2.30	0.40
103.38	1.02	0.45	2.19	0.99	103.88	101.68	2.16	1.06
102.96	0.91	0.67	1.72	1.28	103.39	101.53	1.83	1.37
104.28	0.92	0.88	2.50	2.41	104.54	101.98	2.51	2.42
104.32	0.89	0.81	2.72	2.49	104.56	101.82	2.69	2.47
104.25	0.90	0.81	2.70	2.44	104.49	101.78	2.66	2.41
104.47	0.85	0.74	2.36	2.05	104.75	102.12	2.58	2.23
102.94	0.85	0.59	1.95	1.36	103.34	101.29	2.02	1.42
104.49	1.02	0.80	2.81	2.20	104.79	101.97	2.77	2.17
103.24	1.69	0.07	-1.79	-0.08	104.01	105.29	-1.22	-0.06

Footnote : ① Since the weights of subgroups are altered annually and vegetables and fruits are altered monthly as well, the direction and extent of their effects on General Index may not correspond with those comparing with the previous period.

表 1-2 消費者物價基本分類指數

指數基期：民國110年=100

類 別 項 數	總 指 數 General Index	食 物 類 Food	穀類及其製品 Cereals & Cereal Products			肉 類 Meats	生 鮮 家 畜 Pork, Beef & Mutton	生 鮮 家 禽 Poultry
			米類及其製品 Rice & Rice Products	其他穀類 Other Cereals & Cereal Products	品			
權數(千分比) <sup>①</sup>	368	171	10	3	7	6	4	2
定 基 指 數								
民國103年	94.83	87.14	90.80	96.59	88.64	87.68	86.07	90.21
民國104年	94.54	89.86	92.39	96.53	90.90	90.52	88.77	93.27
民國105年	95.86	94.56	93.53	98.52	91.70	91.42	89.88	93.80
民國106年	96.45	94.21	94.79	98.58	93.44	93.53	93.17	93.83
民國107年	97.76	95.15	96.79	99.56	95.77	94.80	93.50	96.71
民國108年	98.30	96.96	98.06	98.96	97.66	95.00	94.63	95.48
民國109年	98.07	97.61	98.61	98.80	98.54	96.10	95.35	97.18
民國110年	100.00	100.00	100.00	100.00	100.00	100.00	100.00	100.00
民國111年	102.95	105.66	104.29	100.72	105.65	105.70	106.57	104.42
4月	102.70	104.43	104.40	102.69	105.07	103.61	104.53	102.26
5月	102.96	105.92	104.18	100.74	105.49	105.86	106.30	105.23
6月	103.35	106.85	104.85	101.81	106.01	106.69	107.10	106.10
7月	103.32	106.80	104.42	100.33	105.98	106.67	107.59	105.32
8月	103.24	106.50	104.20	99.41	106.03	106.87	108.08	105.08
9月	103.49	107.23	105.41	102.44	106.54	107.17	108.40	105.37
10月	103.77	107.42	106.00	101.48	107.72	107.36	108.44	105.77
11月	103.62	106.84	106.23	102.47	107.66	107.43	108.46	105.92
12月	103.78	107.27	106.23	102.25	107.75	107.80	109.22	105.69
民國112年								
1月 r	104.71	107.81	106.72	102.86	108.20	108.33	109.93	105.97
2月 r	104.06	107.34	106.68	102.43	108.29	108.54	109.86	106.58
3月 r	104.32	108.41	107.08	102.93	108.66	109.20	109.68	108.47
4月	105.11	108.81	107.65	102.79	109.49	112.46	114.01	110.16
年 增 率 (%)								
民國103年	1.20	3.75	2.21	3.22	1.78	11.10	12.27	9.21
民國104年	-0.31	3.12	1.75	-0.06	2.55	3.24	3.14	3.39
民國105年	1.40	5.23	1.23	2.06	0.88	0.99	1.25	0.57
民國106年	0.62	-0.37	1.35	0.06	1.90	2.31	3.66	0.03
民國107年	1.36	1.00	2.11	0.99	2.49	1.36	0.35	3.07
民國108年	0.55	1.90	1.31	-0.60	1.97	0.21	1.21	-1.27
民國109年	-0.23	0.67	0.56	-0.16	0.90	1.16	0.76	1.78
民國110年	1.97	2.45	1.41	1.21	1.48	4.06	4.88	2.90
民國111年	2.95	5.66	4.29	0.72	5.65	5.70	6.57	4.42
4月	3.37	6.91	4.38	0.46	5.94	5.89	8.00	2.89
5月	3.39	7.40	4.06	-0.68	5.90	7.88	9.60	5.45
6月	3.59	7.30	4.52	0.58	6.03	6.79	7.42	5.87
7月	3.35	7.19	3.99	-1.37	6.08	5.78	5.99	5.47
8月	2.68	4.85	4.37	0.14	5.97	5.78	5.70	5.87
9月	2.76	5.29	4.27	0.18	5.85	5.44	4.86	6.32
10月	2.74	5.17	5.74	2.68	6.88	5.84	5.76	5.93
11月	2.35	4.10	6.53	6.45	6.55	5.79	5.73	5.87
12月	2.71	4.93	6.64	7.21	6.43	5.63	6.32	4.59
民國112年								
1月 r	3.05	5.29	5.57	4.98	5.80	5.72	6.63	4.34
2月 r	2.42	4.31	5.28	5.38	5.24	5.18	5.81	4.22
3月 r	2.35	4.88	3.86	3.07	4.14	5.75	5.63	5.90
4月	2.35	4.19	3.11	0.10	4.21	8.54	9.07	7.73

附註：①以108-110年3年平均結構為權數。

說明：由於受查者延誤或更正報價，最近3個月資料均可能修正。



Table 1-2 Consumer Price Indices by Basic Group

Indices Base Period : 2021=100

肉 類 製 品	蛋 類	水 產 品	加 工 水 產 品	蔬 菜	根 菜	莖 菜	葉 菜	果 菜 及 其 他	Groups
3	2	21	4	42	3	11	13	15	Item
2.25	3.15	12.05	4.66	15.56	採月變動權數 Use Monthly Varying Weights				Weight( %)(①)
FIXED INDEX									
86.77	96.99	83.55	88.00	71.75	83.85	74.34	70.96	69.74	2014
91.25	96.90	85.45	88.02	82.93	90.28	82.65	82.64	81.97	2015
92.33	98.03	89.47	89.73	101.53	114.63	98.14	102.50	99.45	2016
94.42	88.14	93.80	92.77	86.79	97.86	93.39	84.60	84.49	2017
97.38	100.43	96.43	95.70	83.87	94.10	84.99	80.17	85.21	2018
97.88	99.03	97.41	97.24	90.54	91.30	92.79	91.77	90.22	2019
98.54	94.16	98.16	98.66	87.71	95.64	93.14	87.32	86.61	2020
100.00	100.00	100.00	100.00	100.00	100.00	100.00	100.00	100.00	2021
104.09	126.39	106.30	103.25	102.89	101.96	101.73	106.16	101.96	2022
102.97	126.52	105.65	102.14	102.23	97.96	97.38	105.54	103.44	APR.
103.30	128.56	107.12	102.92	100.90	98.91	98.49	106.40	99.01	MAY
103.82	128.31	107.33	103.37	103.00	102.06	98.39	109.66	102.11	JUN.
103.92	128.88	106.97	103.47	102.20	101.28	98.34	111.24	97.23	JUL.
104.19	130.78	107.32	103.47	104.47	104.03	103.41	110.07	101.40	AUG.
105.45	131.35	107.32	104.49	117.06	107.01	117.48	126.95	111.74	SEP.
106.25	129.97	106.70	104.69	115.33	109.85	117.20	121.62	110.85	OCT.
107.49	128.15	106.24	104.63	106.60	107.40	108.83	108.49	104.92	NOV.
107.38	128.27	107.34	105.07	109.12	109.49	103.43	114.42	108.17	DEC.
107.50	129.78	110.55	105.53	109.87	109.03	103.66	106.32	117.16	2023
108.64	133.46	109.26	106.42	99.02	103.19	98.81	88.91	108.75	JAN.
108.50	154.58	110.19	106.50	94.51	101.99	96.99	81.03	102.93	FEB.
109.88	163.85	110.08	106.94	92.99	105.38	99.01	78.17	97.65	MAR.
									APR.
ANNUAL CHANGE (%)									
3.87	9.58	6.79	1.90	-3.50	-6.33	1.18	-4.69	-3.29	2014
5.16	-0.09	2.27	0.02	15.58	7.67	11.18	16.46	17.54	2015
1.18	1.17	4.70	1.94	22.43	26.97	18.74	24.03	21.32	2016
2.26	-10.09	4.84	3.39	-14.52	-14.63	-4.84	-17.46	-15.04	2017
3.13	13.94	2.80	3.16	-3.36	-3.84	-8.99	-5.24	0.85	2018
0.51	-1.39	1.02	1.61	7.95	-2.98	9.18	14.47	5.88	2019
0.67	-4.92	0.77	1.46	-3.13	4.75	0.38	-4.85	-4.00	2020
1.48	6.20	1.87	1.36	14.01	4.56	7.37	14.52	15.46	2021
4.09	26.39	6.30	3.25	2.89	1.96	1.73	6.16	1.96	2022
3.41	21.39	6.32	2.97	27.76	10.90	11.48	44.77	29.59	APR.
4.22	27.97	7.23	3.20	22.14	6.21	8.15	38.78	23.53	MAY
4.00	29.63	6.98	3.12	3.28	2.18	2.84	7.24	3.01	JUN.
3.11	31.91	6.75	3.05	-1.89	-3.20	-0.20	1.51	-4.67	JUL.
4.42	33.30	7.35	3.60	-19.07	-4.92	-6.38	-21.41	-23.74	AUG.
5.34	31.17	7.07	4.24	-3.68	-4.97	5.45	-4.66	-5.15	SEP.
4.31	34.54	6.52	3.84	3.73	1.38	2.16	8.15	1.18	OCT.
5.44	24.82	6.23	3.41	-4.05	-1.03	-6.55	-3.32	-3.97	NOV.
5.50	19.92	6.25	3.81	11.99	7.09	-3.11	23.06	11.45	DEC.
6.92	15.74	5.92	3.97	28.25	13.94	9.16	39.27	32.62	2023
7.03	11.08	4.82	4.68	7.76	8.27	9.70	0.78	12.86	JAN.
6.13	25.05	4.89	4.84	-1.79	7.90	4.56	-14.70	2.99	FEB.
6.71	29.51	4.19	4.70	-9.04	7.57	1.67	-25.93	-5.60	MAR.
									APR.

Footnote : ①Weight is based on 2019-2021.

Note : All data are subject to revision 3 months after original publication due to late reports and corrections by respondents.

表 1-2 消費者物價基本分類指數（續 1）

指數基期：民國110年=100

類 別	加	水	加	乳	食	調		非及	調
	工 蔬 菜 Processed Vegetables	果 Fruits	工 水 果 Processed Fruits	類 Dairy Products	用 油 Edible Oil	味 品 Condiments	酒 Alcoholic Beverages	酒 精 性 飲 料 Nonalcoholic Beverages & Beverage Materials	理 食 品 Cooked Food
項 數	6	24	2	4	3	5	4	10	6
權數(千分比) <sup>①</sup>	5.45	21.13	0.70	9.91	2.70	2.84	6.49	10.46	8.65
定 基 指 數									
民國103年	89.14	87.59	82.01	91.27	94.15	89.08	96.07	94.04	84.93
民國104年	90.70	88.32	84.36	91.24	93.65	90.48	95.97	95.29	89.45
民國105年	93.53	104.93	87.28	91.54	92.86	92.75	96.62	96.26	92.11
民國106年	96.17	101.54	92.61	94.66	93.54	94.71	96.97	96.91	93.40
民國107年	96.18	91.12	95.47	98.05	96.80	97.18	97.47	97.99	94.78
民國108年	96.29	94.85	98.89	99.14	97.38	98.51	98.35	99.50	95.81
民國109年	97.35	95.63	99.57	100.07	97.35	98.64	98.71	99.94	97.11
民國110年	100.00	100.00	100.00	100.00	100.00	100.00	100.00	100.00	100.00
民國111年	107.92	110.40	104.66	102.65	106.64	102.44	100.43	102.14	106.25
4月	106.81	104.09	104.07	101.08	102.75	102.00	101.11	101.13	105.10
5月	107.35	116.46	103.91	101.62	104.17	101.92	100.93	102.52	105.71
6月	108.33	122.72	104.42	102.19	106.61	102.78	99.91	102.53	106.75
7月	108.31	121.19	105.25	102.79	107.31	102.41	99.93	102.33	106.94
8月	108.78	112.61	105.93	103.81	108.39	102.16	100.06	102.18	107.00
9月	109.68	106.91	105.85	104.81	110.85	103.86	100.30	102.58	107.78
10月	110.39	107.08	106.01	104.92	111.73	104.04	100.94	105.12	108.26
11月	110.70	106.18	107.06	104.79	112.07	102.79	100.62	104.12	108.38
12月	110.89	106.95	107.00	105.02	111.85	102.65	100.79	103.63	108.73
民國112年									
1月 r	109.94	108.71	105.67	104.59	110.68	102.46	100.56	102.43	109.32
2月 r	111.60	106.58	106.97	104.45	112.35	103.61	101.10	103.71	109.82
3月 r	111.95	113.86	107.33	104.85	111.35	103.57	100.92	104.32	109.77
4月	112.15	109.49	106.86	104.89	111.82	104.22	101.23	105.92	110.87
年 增 率 (%)									
民國103年	8.02	8.38	0.82	0.78	2.57	3.03	-0.15	0.30	3.97
民國104年	1.75	0.83	2.87	-0.03	-0.53	1.57	-0.10	1.33	5.32
民國105年	3.12	18.81	3.46	0.33	-0.84	2.51	0.68	1.02	2.97
民國106年	2.82	-3.23	6.11	3.41	0.73	2.11	0.36	0.68	1.40
民國107年	0.01	-10.26	3.09	3.58	3.49	2.61	0.52	1.11	1.48
民國108年	0.11	4.09	3.58	1.11	0.60	1.37	0.90	1.54	1.09
民國109年	1.10	0.82	0.69	0.94	-0.03	0.13	0.37	0.44	1.36
民國110年	2.72	4.57	0.43	-0.07	2.72	1.38	1.31	0.06	2.98
民國111年	7.92	10.40	4.66	2.65	6.64	2.44	0.43	2.14	6.25
4月	7.50	13.77	4.40	1.67	2.81	1.92	0.90	0.70	6.72
5月	7.48	16.54	3.81	2.65	3.67	1.97	0.88	2.62	6.32
6月	9.08	25.54	4.83	2.51	5.78	2.61	0.12	2.07	7.06
7月	7.77	29.57	5.01	2.34	6.18	1.83	-0.07	2.32	7.13
8月	8.06	15.04	6.45	2.84	8.47	2.76	0.64	3.12	7.05
9月	7.88	5.49	5.61	3.71	9.67	4.37	0.78	2.34	6.42
10月	8.65	-3.76	4.43	3.75	10.74	2.96	0.61	5.28	6.32
11月	8.99	-6.02	5.62	3.96	11.07	2.56	-0.43	3.48	5.90
12月	7.97	-5.32	6.28	4.57	10.93	1.17	0.06	3.03	6.19
民國112年									
1月 r	6.69	-4.01	4.41	4.75	9.45	2.00	0.44	3.36	6.46
2月 r	6.30	0.98	4.37	4.00	11.03	1.82	1.03	3.89	6.04
3月 r	5.82	11.82	4.54	4.40	9.56	1.05	0.52	3.75	5.51
4月	5.00	5.19	2.68	3.77	8.83	2.18	0.12	4.74	5.49

附註：①以108-110年3年平均結構為權數。

說明：由於受查者延誤或更正報價，最近3個月資料均可能修正。

Table 1-2 Consumer Price Indices by Basic Group (Cont. 1)

Indices Base Period : 2021=100

外 食 費	其 他 食 品	衣 著 類	成 衣	男 用 衣 著	女 用 衣 著	兒 童 及 學 生 制 服	鞋 類	衣 及 配 件	及 配 件 類	Groups
12	7	23	17	6	6	5	3	3		Item
98.25	10.18	53.04	37.48	10.71	23.06	3.70	12.33	3.22		Weight( %) <sup>①</sup>
FIXED INDEX										
89.56	91.64	98.10	98.18	99.99	98.59	94.04	98.76	95.67		2014
91.58	92.59	97.55	97.32	99.37	97.28	94.54	99.34	96.05		2015
92.93	94.14	97.75	98.03	97.82	98.86	95.57	97.23	96.10		2016
94.78	94.92	97.51	97.10	96.86	97.90	94.76	99.66	97.64		2017
96.70	96.18	97.79	96.96	98.28	96.25	97.44	100.14	99.63		2018
98.20	97.53	97.08	95.70	99.14	93.85	97.01	101.02	99.99		2019
99.14	98.48	98.26	97.53	99.40	96.54	98.13	100.41	99.81		2020
100.00	100.00	100.00	100.00	100.00	100.00	100.00	100.00	100.00		2021
105.77	103.40	102.38	102.23	101.07	102.84	101.60	102.56	103.50		2022
105.25	102.43	105.89	106.79	103.97	108.61	103.38	103.29	103.79		APR.
105.58	103.13	105.02	105.61	102.81	107.29	103.05	103.21	103.86		MAY
105.78	103.11	103.14	103.27	101.30	104.56	100.68	102.45	103.78		JUN.
106.15	102.70	101.65	101.01	100.00	101.72	99.30	103.16	104.24		JUL.
106.46	102.95	100.12	99.11	100.11	98.78	98.11	102.62	103.84		AUG.
106.65	105.27	99.42	98.09	99.58	97.48	97.49	102.79	103.98		SEP.
106.83	105.63	107.05	108.57	104.74	110.21	109.18	102.56	103.80		OCT.
106.93	105.93	105.54	106.33	102.50	107.81	107.97	102.97	104.56		NOV.
107.25	106.02	103.55	103.80	101.42	104.72	104.82	102.41	104.19		DEC.
107.82	104.32	101.11	100.61	100.47	100.43	102.11	101.63	104.58	r	JAN.
108.35	106.66	99.96	98.34	99.00	97.78	100.04	103.46	105.31	r	FEB.
109.09	106.44	99.54	97.85	99.33	97.05	98.73	103.38	104.55	r	MAR.
109.89	106.74	105.20	105.56	103.76	106.45	105.10	103.76	105.70		APR.
ANNUAL CHANGE (%)										
3.60	1.23	1.28	1.71	2.00	2.21	-0.72	-0.43	0.61		2014
2.26	1.04	-0.56	-0.88	-0.62	-1.33	0.53	0.59	0.40		2015
1.47	1.67	0.21	0.73	-1.56	1.62	1.09	-2.12	0.05		2016
1.99	0.83	-0.25	-0.95	-0.98	-0.97	-0.85	2.50	1.60		2017
2.03	1.33	0.29	-0.14	1.47	-1.69	2.83	0.48	2.04		2018
1.55	1.40	-0.73	-1.30	0.88	-2.49	-0.44	0.88	0.36		2019
0.96	0.97	1.22	1.91	0.26	2.87	1.15	-0.60	-0.18		2020
0.87	1.54	1.77	2.53	0.60	3.58	1.91	-0.41	0.19		2021
5.77	3.40	2.38	2.23	1.07	2.84	1.60	2.56	3.50		2022
5.56	2.68	2.83	2.70	1.09	3.55	1.93	3.01	4.08		APR.
5.80	2.78	2.60	2.39	1.06	3.04	2.16	3.00	3.75		MAY
6.39	2.68	2.28	2.25	0.71	3.08	1.29	2.01	3.60		JUN.
6.75	2.26	3.05	2.80	1.30	3.68	1.39	3.61	4.09		JUL.
6.62	3.67	3.13	2.91	2.47	3.25	1.70	3.66	3.77		AUG.
6.53	4.98	3.57	3.25	1.80	4.17	1.58	4.47	3.90		SEP.
6.40	4.54	1.87	1.40	0.52	1.68	2.24	3.49	2.96		OCT.
5.81	4.97	1.75	1.95	0.87	2.44	1.85	0.64	3.34		NOV.
5.43	4.64	0.80	0.74	0.48	0.91	0.51	0.58	2.22		DEC.
4.39	4.08	0.98	1.02	0.90	0.90	2.17	-0.16	3.57	r	JAN.
3.90	5.32	1.23	0.60	0.80	0.31	2.12	2.24	2.73	r	FEB.
4.12	4.20	1.25	1.04	0.71	1.19	1.41	1.06	2.04	r	MAR.
4.41	4.21	-0.65	-1.15	-0.20	-1.99	1.66	0.46	1.84		APR.

Footnote : ①Weight is based on 2019-2021.

Note : All data are subject to revision 3 months after original publication due to late reports and corrections by respondents.

表 1-2 消費者物價基本分類指數（續 2）

指數基期：民國110年=100

類 別	居 住 類	房 租	住 宅 維 修 費	維 修 材 料	維 修 服 務	家 庭 用 品	紡 織 品	家 具	項 數		權數(千分比) <sup>①</sup>				
									46	2	7	4	3	29	4
定 基 指 數															
民國103年	97.82	94.10	91.53	90.89	91.33	97.06	97.04	93.25							
民國104年	96.71	94.93	92.85	91.87	92.90	97.02	94.96	94.20							
民國105年	96.48	95.71	93.71	91.88	94.39	97.64	95.05	94.26							
民國106年	97.31	96.59	94.22	92.58	94.76	98.15	96.56	95.25							
民國107年	98.20	97.42	95.58	93.96	96.05	98.66	97.33	96.07							
民國108年	98.81	98.30	96.20	94.33	96.75	98.73	97.81	96.80							
民國109年	99.09	99.18	96.72	94.54	97.36	98.60	99.51	96.94							
民國110年	100.00	100.00	100.00	100.00	100.00	100.00	100.00	100.00							
民國111年	102.26	101.68	105.83	111.46	104.18	103.38	102.98	106.15							
4月	101.30	101.16	105.03	110.76	103.35	102.62	102.82	105.48							
5月	101.57	101.39	105.34	111.28	103.60	102.93	102.62	106.08							
6月	102.98	101.65	105.75	111.66	104.02	103.61	103.07	106.23							
7月	103.25	101.86	106.25	112.02	104.57	103.81	103.22	106.86							
8月	103.48	102.11	106.70	113.24	104.78	104.07	103.07	106.71							
9月	103.63	102.20	106.97	113.84	104.95	104.27	102.84	106.70							
10月	102.64	102.31	107.08	113.92	105.08	104.77	104.75	107.20							
11月	102.76	102.53	107.32	113.87	105.40	104.58	103.86	107.82							
12月	102.88	102.73	107.16	113.94	105.18	104.41	103.64	107.60							
民國112年															
1月 r	103.23	102.99	107.30	113.96	105.35	104.35	104.71	107.19							
2月 r	103.22	103.09	107.48	114.30	105.48	104.48	104.72	107.77							
3月 r	103.39	103.25	107.84	114.79	105.80	104.61	104.96	108.40							
4月	103.67	103.38	108.78	115.09	106.92	104.99	104.59	108.99							
年 增 率 (%)															
民國103年	0.89	0.73	1.26	1.12	1.37	-0.36	-0.59	0.78							
民國104年	-1.13	0.88	1.44	1.08	1.72	-0.04	-2.14	1.02							
民國105年	-0.24	0.82	0.93	0.01	1.60	0.64	0.09	0.06							
民國106年	0.86	0.92	0.54	0.76	0.39	0.52	1.59	1.05							
民國107年	0.91	0.86	1.44	1.49	1.36	0.52	0.80	0.86							
民國108年	0.62	0.90	0.65	0.39	0.73	0.07	0.49	0.76							
民國109年	0.28	0.90	0.54	0.22	0.63	-0.13	1.74	0.14							
民國110年	0.92	0.83	3.39	5.78	2.71	1.42	0.49	3.16							
民國111年	2.26	1.68	5.83	11.46	4.18	3.38	2.98	6.15							
4月	1.79	1.22	6.66	14.16	4.51	3.32	3.01	6.41							
5月	2.01	1.53	5.95	12.95	3.93	3.23	3.41	6.61							
6月	3.35	1.85	5.98	12.07	4.21	3.56	3.06	5.67							
7月	3.03	2.06	5.97	11.03	4.49	3.39	2.53	6.16							
8月	2.47	2.10	5.94	11.41	4.31	3.36	2.97	6.00							
9月	2.56	2.10	5.95	11.62	4.26	3.78	2.99	5.81							
10月	2.42	2.03	5.08	9.45	3.77	4.03	4.96	5.40							
11月	2.34	2.09	4.80	8.41	3.71	3.53	3.59	6.08							
12月	2.41	2.22	3.81	8.05	2.53	3.61	3.23	5.75							
民國112年															
1月 r	2.47	2.39	3.60	7.38	2.45	3.29	3.28	3.79							
2月 r	2.44	2.33	3.25	6.53	2.24	2.69	3.40	3.29							
3月 r	2.30	2.32	3.07	4.76	2.53	1.84	1.74	2.78							
4月	2.34	2.19	3.57	3.91	3.45	2.31	1.72	3.33							

附註：①以108-110年3年平均結構為權數。

說明：由於受查者延誤或更正報價，最近3個月資料均可能修正。

Table 1-2 Consumer Price Indices by Basic Group (Cont. 2)

Indices Base Period : 2021=100

家庭耐久設備 Household Durable Equipment	餐家 具及用 其他品 Tableware & Other Utensils	家庭 管理 費用 Household Operations	水 電 燃 氣 Water, Electricity & Gas Supply	燃 氣 Gas	水 費 Water	電 費 Electricity	公 共 附 加 費 Public Service Charges	Groups
13.58	14.26	11.84	19.77	3.95	2.32	12.85	0.65	Weight(%) <sup>①</sup>
FIXED INDEX								
102.20	94.53	95.13	125.50	157.75	91.10	123.39	100.82	2014
101.87	94.82	95.66	109.84	122.65	91.41	110.72	100.90	2015
102.45	96.16	96.53	101.82	103.68	94.67	103.95	100.90	2016
102.62	96.38	97.74	102.68	113.96	95.07	101.42	100.90	2017
102.62	97.40	97.97	105.28	120.87	95.09	102.67	100.90	2018
101.73	97.73	97.98	105.23	119.53	95.51	102.95	100.35	2019
99.84	98.15	98.64	101.27	99.86	95.61	102.95	100.05	2020
100.00	100.00	100.00	100.00	100.00	100.00	100.00	100.00	2021
102.06	103.03	101.63	102.38	100.81	100.86	103.20	100.09	2022
101.97	101.36	100.79	97.36	100.79	100.86	95.44	100.09	APR.
102.10	101.87	101.27	97.75	100.79	100.86	96.04	100.09	MAY
102.16	103.52	101.64	111.17	100.85	100.86	116.76	100.09	JUN.
102.01	103.80	101.50	112.23	100.88	100.86	118.40	100.09	JUL.
102.38	104.38	101.50	112.23	100.88	100.86	118.40	100.09	AUG.
102.32	105.12	102.36	112.23	100.88	100.86	118.40	100.09	SEP.
102.40	105.40	101.53	98.34	100.88	100.86	96.93	100.09	OCT.
102.31	104.91	101.66	98.34	100.88	100.86	96.93	100.09	NOV.
102.45	104.53	102.08	98.35	100.95	100.86	96.93	100.09	DEC.
102.21	104.40	105.90	98.42	100.95	101.38	96.93	100.09	2023
100.92	105.61	103.68	98.42	100.95	101.38	96.93	100.09	r JAN.
101.28	105.15	104.17	98.42	100.95	101.38	96.93	100.09	r FEB.
101.88	105.50	104.52	99.24	100.95	101.38	98.19	100.09	r MAR.
								APR.
ANNUAL CHANGE (%)								
-0.04	-1.73	0.39	2.49	0.01	0.00	4.26	-0.53	2014
-0.32	0.31	0.56	-12.48	-22.25	0.34	-10.27	0.08	2015
0.57	1.41	0.91	-7.30	-15.47	3.57	-6.11	0.00	2016
0.17	0.23	1.25	0.84	9.92	0.42	-2.43	0.00	2017
0.00	1.06	0.24	2.53	6.06	0.02	1.23	0.00	2018
-0.87	0.34	0.01	-0.05	-1.11	0.44	0.27	-0.55	2019
-1.86	0.43	0.67	-3.76	-16.46	0.10	0.00	-0.30	2020
0.16	1.88	1.38	-1.25	0.14	4.59	-2.87	-0.05	2021
2.06	3.03	1.63	2.38	0.81	0.86	3.20	0.09	2022
2.03	2.72	1.14	0.35	0.88	0.15	0.24	0.09	APR.
1.94	2.23	1.53	0.98	0.38	0.15	1.40	0.09	MAY
2.65	3.26	1.83	14.37	0.44	0.15	22.47	0.09	JUN.
2.23	3.09	1.78	8.51	0.47	0.15	12.64	0.09	JUL.
1.96	3.14	1.73	1.24	0.47	0.14	1.40	0.09	AUG.
2.05	4.40	2.05	1.24	0.47	0.14	1.40	0.09	SEP.
2.34	4.29	1.65	0.71	0.47	0.14	0.93	0.09	OCT.
1.73	3.55	1.47	0.71	0.47	0.14	0.93	0.09	NOV.
1.94	3.96	1.67	0.72	0.54	0.14	0.94	0.10	DEC.
1.30	4.79	1.85	1.10	0.50	0.52	1.47	0.00	2023
-0.53	5.01	3.02	1.81	0.19	0.52	2.69	0.00	r JAN.
-0.93	3.81	3.52	1.89	0.19	0.52	2.83	0.00	r FEB.
-0.09	4.08	3.70	1.93	0.16	0.52	2.88	0.00	r MAR.
								APR.

Footnote : ①Weight is based on 2019-2021.

Note : All data are subject to revision 3 months after original publication due to late reports and corrections by respondents.

表 1-2 消費者物價基本分類指數（續 3）

指數基期：民國110年=100

類 別	交 通 及 通 訊	交 通 通 訊 設 備	交 通 工 具	通 訊 設 備	油 料 費	交 維 通 修 服 務 及 零 件	運 輸 費	通 訊 費
	Transportation & Communication	Equipment for Transportation & Communication	Vehicles	Communication Equipment	Fuels & Lubricants	Services & Vehicle Parts for Transportation & Communication	Transportation Fees	Communication Fees
項 數	30	5	3	2	5	20	7	5
權數(千分比) <sup>①</sup>	143.92	46.35	41.31	5.04	27.17	70.40	21.08	22.46
定 基 指 數								
民國103年	102.64	104.45	100.01	156.20	117.21	95.86	85.97	114.56
民國104年	96.65	104.43	100.61	146.54	87.92	96.48	86.05	115.37
民國105年	95.57	104.00	100.75	137.34	82.75	96.69	86.16	114.58
民國106年	97.31	103.32	100.59	128.61	90.49	97.01	87.51	112.88
民國107年	99.51	101.74	99.66	119.42	102.50	97.12	89.16	109.93
民國108年	98.07	101.58	99.82	115.97	99.27	95.71	88.30	104.78
民國109年	94.27	100.29	99.23	108.99	81.93	95.32	89.40	100.99
民國110年	100.00	100.00	100.00	100.00	100.00	100.00	100.00	100.00
民國111年	103.46	102.07	102.84	94.32	108.40	102.15	102.18	99.42
4月	104.16	102.27	102.97	95.38	112.40	101.75	100.48	99.76
5月	103.84	102.42	103.09	95.74	110.15	101.96	100.79	99.77
6月	103.52	102.32	103.14	94.06	108.30	102.15	101.51	99.77
7月	103.80	102.19	103.11	92.95	108.39	102.81	103.68	99.77
8月	103.56	102.08	103.11	91.85	108.23	102.44	103.11	98.95
9月	103.01	101.95	103.05	90.97	106.30	102.21	101.97	98.95
10月	103.12	102.12	103.07	92.52	106.34	102.30	102.19	98.95
11月	103.11	102.15	103.12	92.47	106.15	102.35	101.97	98.93
12月	103.14	102.10	103.15	91.62	106.30	102.39	102.07	98.95
民國112年								
1月 r	103.87	102.74	103.99	90.45	107.16	103.12	103.96	99.35
2月 r	103.74	102.87	104.10	90.69	107.17	102.77	101.97	99.44
3月 r	103.56	103.13	104.28	91.64	106.12	102.65	101.67	99.45
4月	104.15	103.10	104.29	91.30	108.29	102.99	102.54	99.37
年 增 率 (%)								
民國103年	-1.19	-1.54	-0.64	-9.67	-3.18	-0.17	1.32	-1.20
民國104年	-5.84	-0.02	0.60	-6.18	-24.99	0.65	0.09	0.71
民國105年	-1.12	-0.41	0.14	-6.28	-5.88	0.22	0.13	-0.68
民國106年	1.82	-0.65	-0.16	-6.36	9.35	0.33	1.57	-1.48
民國107年	2.26	-1.53	-0.92	-7.15	13.27	0.11	1.89	-2.61
民國108年	-1.45	-0.16	0.16	-2.89	-3.15	-1.45	-0.96	-4.68
民國109年	-3.87	-1.27	-0.59	-6.02	-17.47	-0.41	1.25	-3.62
民國110年	6.08	-0.29	0.78	-8.25	22.06	4.91	11.86	-0.98
民國111年	3.46	2.07	2.84	-5.68	8.40	2.15	2.18	-0.58
4月	5.01	2.17	2.86	-4.70	14.92	2.61	1.97	-0.02
5月	4.59	2.46	3.02	-3.36	12.62	2.55	2.12	-0.01
6月	3.55	2.53	3.26	-5.06	7.87	2.24	1.68	-0.01
7月	2.95	2.55	3.41	-6.24	4.50	2.32	2.39	-0.01
8月	2.90	2.59	3.49	-6.63	5.59	1.81	1.53	-0.83
9月	2.23	2.49	3.45	-7.40	3.31	1.47	0.14	-0.83
10月	1.55	2.15	2.84	-5.45	0.80	1.24	-0.33	-0.83
11月	0.67	1.96	2.86	-7.26	-3.05	1.17	-0.24	-0.85
12月	2.17	1.64	2.63	-8.31	5.40	1.12	-0.20	-0.83
民國112年								
1月 r	1.16	1.23	2.22	-8.82	0.88	1.26	0.96	-0.43
2月 r	0.56	1.23	2.09	-7.63	-0.91	0.82	-1.40	-0.25
3月 r	-0.80	1.02	1.63	-5.48	-6.81	0.93	-0.33	-0.33
4月	-0.01	0.81	1.28	-4.28	-3.66	1.22	2.05	-0.39

附註：①以108-110年3年平均結構為權數。

說明：由於受查者延誤或更正報價，最近3個月資料均可能修正。

Table 1-2 Consumer Price Indices by Basic Group (Cont. 3)

Indices Base Period : 2021=100								Groups
交通及維修零件費 Vehicle Parts & Maintenance	其他服務交通費 Other Services In Respect of Transportation	醫藥保健類 Health	醫療費用 Medical Care Services	保健食品及品 Medicines & Health Food	醫療保健器材 Medical Supplies & Appliance	教養娛樂類 Education & Entertainment	教養費用 Educational Expenses	
4	4	21	8	9	4	48	24	Item
18.20	8.66	47.82	23.03	17.06	7.72	128.68	62.69	Weight( %) <sup>①</sup>
FIXED INDEX								
90.46	92.95	94.39	91.30	97.34	101.09	98.46	98.03	2014
91.45	93.76	94.67	91.59	97.36	102.00	98.44	97.73	2015
92.71	94.83	95.49	92.74	97.62	101.94	98.53	97.62	2016
94.00	96.01	97.12	94.81	98.90	101.10	98.82	98.04	2017
95.31	96.46	98.15	96.54	99.01	101.18	99.04	98.53	2018
96.69	97.70	98.98	98.17	99.02	101.41	99.78	98.72	2019
97.60	98.33	99.77	99.32	99.99	100.68	98.81	99.32	2020
100.00	100.00	100.00	100.00	100.00	100.00	100.00	100.00	2021
104.97	101.27	101.22	100.98	101.61	101.01	101.18	101.02	2022
104.82	101.19	100.92	100.83	101.02	100.95	101.04	100.76	APR.
105.19	101.35	100.97	100.86	101.24	100.64	100.60	100.66	MAY
105.27	101.19	101.17	100.92	101.64	100.87	100.62	100.65	JUN.
105.38	101.46	101.40	100.98	102.12	101.02	100.75	100.89	JUL.
105.51	101.53	101.47	100.99	102.23	101.22	100.60	100.79	AUG.
105.93	101.25	101.58	101.13	102.29	101.29	101.24	101.41	SEP.
106.03	101.31	101.84	101.32	102.77	101.29	101.86	101.27	OCT.
106.15	101.93	101.61	101.32	102.09	101.35	102.18	101.46	NOV.
106.20	101.89	101.93	101.34	102.91	101.42	102.78	101.45	DEC.
106.54	101.44	101.98	101.60	102.45	102.04	105.02	101.34	r JAN.
106.97	102.33	102.38	101.67	103.44	102.13	103.60	101.49	r FEB.
106.99	102.04	102.46	101.69	103.46	102.48	103.32	101.80	r MAR.
107.10	102.60	102.77	101.87	104.02	102.62	104.36	102.05	APR.
ANNUAL CHANGE (%)								
0.56	-1.56	0.65	0.43	1.64	-0.60	-0.07	-0.46	2014
1.09	0.87	0.30	0.32	0.02	0.90	-0.02	-0.31	2015
1.38	1.14	0.87	1.26	0.27	-0.06	0.09	-0.11	2016
1.39	1.24	1.71	2.23	1.31	-0.82	0.29	0.43	2017
1.39	0.47	1.06	1.82	0.11	0.08	0.22	0.50	2018
1.45	1.29	0.85	1.69	0.01	0.23	0.75	0.19	2019
0.94	0.64	0.80	1.17	0.98	-0.72	-0.97	0.61	2020
2.46	1.70	0.23	0.68	0.01	-0.68	1.20	0.68	2021
4.97	1.27	1.22	0.98	1.61	1.01	1.18	1.02	2022
5.59	1.47	0.88	1.03	0.69	0.84	1.17	1.14	APR.
5.14	1.47	1.22	1.06	1.35	1.37	1.01	0.94	MAY
5.07	1.24	1.63	1.10	2.11	2.12	1.05	0.84	JUN.
5.18	1.52	1.63	1.07	2.70	0.94	0.88	0.88	JUL.
5.42	1.23	1.22	0.68	1.79	1.58	0.30	0.61	AUG.
5.76	1.06	1.36	0.81	2.10	1.34	0.04	0.72	SEP.
5.70	1.07	1.94	0.93	3.82	0.78	1.24	0.65	OCT.
5.13	0.75	1.45	0.93	2.32	0.99	2.05	0.82	NOV.
4.84	0.80	1.41	0.94	2.12	1.14	2.29	0.55	DEC.
3.60	0.56	1.65	1.00	2.55	1.56	4.48	0.39	r 2023 JAN.
3.91	1.68	1.89	0.96	3.37	1.38	2.07	0.45	r FEB.
3.47	1.43	1.54	0.85	2.38	1.66	2.79	0.90	r MAR.
2.18	1.39	1.83	1.03	2.97	1.65	3.29	1.28	APR.

Footnote : ①Weight is based on 2019-2021.

Note : All data are subject to revision 3 months after original publication due to late reports and corrections by respondents.

表 1-2 消費者物價基本分類指數（續完）

指數基期：民國110年=100

類 別	定 基 指 數				娛 樂 費 用		
	書 報 期 刊 5	學 雜 費 8	補 習 及 學 習 費 6	教 及 養 用 設 備 具 5	娛 樂 費 用 24	娛 樂 設 備 11	娛 樂 服 務 13
項 數	5	8	6	5	24	11	13
權數(千分比) <sup>①</sup>	6.64	18.42	20.90	16.72	66.00	23.15	42.85
定 基 指 數							
民國103年	93.63	96.85	94.34	111.76	98.98	101.75	97.90
民國104年	93.98	97.09	94.57	106.72	99.32	100.43	98.66
民國105年	94.54	97.23	94.87	103.57	99.67	100.80	99.01
民國106年	94.95	97.41	95.94	103.52	99.79	100.06	99.34
民國107年	95.92	97.75	96.98	103.08	99.46	98.66	99.71
民國108年	97.35	98.74	97.76	100.73	100.63	98.18	101.61
民國109年	98.59	99.48	98.92	100.12	98.42	98.65	98.34
民國110年	100.00	100.00	100.00	100.00	100.00	100.00	100.00
民國111年	102.55	100.54	102.74	98.64	101.47	101.22	101.91
4月	102.12	100.35	101.88	99.18	101.44	100.94	102.04
5月	101.93	100.35	101.96	98.75	100.66	100.31	101.16
6月	101.98	100.35	101.96	98.67	100.71	100.30	101.26
7月	101.83	100.35	102.34	99.20	100.72	100.76	100.98
8月	102.03	100.55	102.67	98.06	100.52	101.18	100.39
9月	103.67	100.88	104.00	97.64	101.17	101.54	101.22
10月	103.94	100.88	104.05	96.89	102.59	101.77	103.39
11月	103.70	100.88	104.97	96.53	103.05	101.51	104.31
12月	104.17	100.88	105.03	96.22	104.26	102.02	105.96
民國112年							
1月 r	104.02	100.88	105.02	95.89	108.71	102.89	112.34
2月 r	105.62	100.88	105.39	95.31	105.82	103.48	107.59
3月 r	105.67	100.88	105.56	96.24	104.99	103.01	106.56
4月	105.82	100.88	106.11	96.42	106.78	102.38	109.64
年 增 率 (%)							
民國103年	0.70	0.23	0.38	-5.86	0.44	-2.27	1.17
民國104年	0.37	0.25	0.24	-4.51	0.34	-1.30	0.78
民國105年	0.60	0.14	0.32	-2.95	0.35	0.37	0.35
民國106年	0.43	0.19	1.13	-0.05	0.12	-0.73	0.33
民國107年	1.02	0.35	1.08	-0.43	-0.33	-1.40	0.37
民國108年	1.49	1.01	0.80	-2.28	1.18	-0.49	1.91
民國109年	1.27	0.75	1.19	-0.61	-2.20	0.48	-3.22
民國110年	1.43	0.52	1.09	-0.12	1.61	1.37	1.69
民國111年	2.55	0.54	2.74	-1.36	1.47	1.22	1.91
4月	2.42	0.53	2.25	-0.12	1.37	2.94	1.23
5月	2.06	0.53	2.33	-0.90	1.18	1.21	1.54
6月	2.28	0.53	2.31	-1.37	1.33	1.51	1.67
7月	2.37	0.53	2.57	-1.54	0.95	0.94	1.23
8月	2.27	0.43	2.88	-2.81	0.13	0.35	0.16
9月	2.85	0.58	3.41	-3.55	-0.40	0.88	-0.69
10月	3.31	0.58	3.45	-4.10	1.98	0.17	3.15
11月	3.32	0.58	4.28	-4.51	3.31	0.20	5.17
12月	3.21	0.58	3.98	-5.13	4.08	0.76	6.19
民國112年							
1月 r	2.95	0.58	3.85	-5.46	8.51	1.63	12.57
2月 r	3.40	0.53	4.01	-5.61	3.65	1.33	5.11
3月 r	3.61	0.53	3.92	-3.88	4.74	2.06	6.45
4月	3.62	0.53	4.15	-2.78	5.26	1.43	7.45

附註：①以108-110年3年平均結構為權數。

說明：由於受查者延誤或更正報價，最近3個月資料均可能修正。



Table 1-2 Consumer Price Indices by Basic Group (Cont. End)

							Indices Base Period : 2021=100	
雜 項 類	Miscellaneous 香 菸 及 檳 榔 Tobacco & Betel Nuts	美 容 及 品 衛生 用品 Cosmetic Items	個 人 隨 身 用 品 Personal Effects	個 人 照 顧 服 務 費 Services for Nursery & Nursing Care	理 容 服 務 費 Services for Personal Care	其 他 Other Miscellaneous Expenses	Groups	
								Item
29	2	10	4	2	3	8		Weight(%)①
129.78	21.68	29.97	23.34	13.04	10.44	31.32		
FIXED INDEX								
90.38	68.81	96.65	94.40	94.13	92.98	98.38		2014
90.63	70.15	96.00	93.70	95.40	93.13	98.55		2015
91.89	72.35	96.93	95.06	97.50	94.15	99.04		2016
93.64	78.20	97.54	93.31	98.54	96.34	98.95		2017
98.08	97.91	98.89	94.18	98.36	97.78	99.12		2018
98.65	97.16	99.78	96.51	98.95	98.72	99.31		2019
99.61	98.14	100.00	100.27	99.40	99.46	99.70		2020
100.00	100.00	100.00	100.00	100.00	100.00	100.00		2021
101.37	100.56	101.99	102.56	103.34	102.10	100.49		2022
101.54	103.67	101.78	103.87	99.66	101.91	100.30	r	APR.
101.32	103.23	101.43	103.46	99.97	100.29	100.37	r	MAY
101.17	99.11	101.91	103.52	102.19	101.67	100.46	r	JUN.
100.72	98.57	101.50	102.31	99.86	102.21	100.47	r	JUL.
101.12	99.66	102.40	101.95	101.59	102.29	100.49	r	AUG.
101.54	98.80	103.06	102.53	104.93	102.38	100.66	r	SEP.
101.35	98.50	103.03	102.69	102.35	102.20	100.77	r	OCT.
101.42	97.95	102.99	102.79	102.35	103.69	100.89	r	NOV.
101.69	98.84	103.40	102.99	103.51	103.08	100.88	r	DEC.
								2023
105.05	101.35	103.55	104.00	129.54	104.45	100.95	r	JAN.
102.88	101.80	103.90	104.38	105.74	103.80	101.10	r	FEB.
103.03	101.60	103.36	105.90	105.86	103.97	101.13	r	MAR.
103.74	103.09	103.71	107.38	105.91	104.63	101.33	r	APR.
ANNUAL CHANGE (%)								
1.32	2.75	-0.14	-0.14	0.89	2.43	1.66		2014
0.28	1.95	-0.67	-0.74	1.35	0.16	0.17		2015
1.39	3.14	0.97	1.45	2.20	1.10	0.50		2016
1.90	8.09	0.63	-1.84	1.07	2.33	-0.09		2017
4.74	25.20	1.38	0.93	-0.18	1.49	0.17		2018
0.58	-0.77	0.90	2.47	0.60	0.96	0.19		2019
0.97	1.01	0.22	3.90	0.45	0.75	0.39		2020
0.39	1.90	0.00	-0.27	0.60	0.54	0.30		2021
1.37	0.56	1.99	2.56	3.34	2.10	0.49		2022
1.49	0.75	1.94	4.16	2.50	1.61	0.43		APR.
0.94	-1.02	0.57	3.61	2.60	1.43	0.42		MAY
1.25	-0.15	1.20	3.28	3.28	2.37	0.50		JUN.
0.82	-0.71	0.37	1.92	2.70	1.79	0.62		JUL.
1.37	0.67	2.30	1.85	4.48	2.16	0.35		AUG.
1.85	1.29	3.68	2.71	3.78	1.96	0.58		SEP.
2.20	1.45	4.38	3.01	4.00	3.36	0.77		OCT.
1.79	0.41	3.50	1.97	3.99	3.27	0.85		NOV.
1.54	-0.77	1.85	2.63	5.17	3.13	0.83		DEC.
								2023
2.58	-0.50	3.03	3.51	4.10	3.83	0.82	r	JAN.
2.03	-1.26	3.57	3.35	6.20	0.90	0.90	r	FEB.
1.65	-1.79	1.78	2.70	6.23	1.98	0.85	r	MAR.
2.17	-0.56	1.90	3.38	6.27	2.67	1.03	r	APR.

Footnote : ①Weight is based on 2019-2021.

Note : All data are subject to revision 3 months after original publication due to late reports and corrections by respondents.

表 1-3 消費者物價按商品性質別分類指數

指數基期：民國110年=100

類  別	商 品 類 Commodity							
	類指數 Group Index				非 耐 久 性 消 費 品 Non-durable Consumer Goods		半 耐 久 性 消 費 品 Semi-durable Consumer Goods	耐 久 性 消 費 品 Durable Consumer Goods
	含 食 物 Including Food	不 含 食 物 Excluding Food	不 及 含 蔬 果 源 Excluding Fruits, Vegetables & Energy	蔬 果 及 能 源 Fruits, Vegetables & Energy	含 食 物 Including Food	不 含 食 物 Excluding Food		
項 數	280	121	206	74	203	44	41	36
權數(千分比) <sup>①</sup>	498.60	342.40	417.94	80.66	297.56	141.37	89.29	111.74
定 基 指 數								
民國103年	95.61	102.44	93.93	99.92	93.04	104.10	97.93	102.65
民國104年	93.71	96.85	94.38	91.42	90.63	93.30	97.46	101.81
民國105年	95.79	95.52	95.26	96.89	93.63	90.69	97.70	101.39
民國106年	95.88	96.90	96.30	94.30	93.89	93.86	97.44	101.04
民國107年	97.82	99.58	98.08	96.39	96.94	100.06	98.06	100.00
民國108年	98.25	99.22	98.33	97.66	97.78	99.58	97.83	99.74
民國109年	97.48	97.89	98.85	90.51	96.26	95.89	98.73	99.76
民國110年	100.00	100.00	100.00	100.00	100.00	100.00	100.00	100.00
民國111年	103.56	102.62	102.89	107.03	104.58	103.41	102.12	102.00
4月	103.57	103.39	103.17	105.62	103.85	103.72	104.14	102.34
5月	103.99	103.00	103.27	107.72	104.74	103.17	103.61	102.27
6月	104.54	103.17	103.07	112.19	106.01	104.30	102.54	102.19
7月	104.29	102.95	102.82	111.96	105.91	104.43	101.67	102.06
8月	104.00	102.84	102.81	110.17	105.78	104.92	100.59	101.96
9月	104.22	102.67	103.05	110.30	106.18	104.59	100.58	101.87
10月	104.63	103.19	104.23	106.71	105.45	102.85	105.29	101.88
11月	104.06	102.81	103.91	104.84	104.79	102.57	104.28	101.90
12月	104.12	102.66	103.84	105.54	105.20	102.88	103.14	101.97
民國112年								
1月 r	104.31	102.71	103.88	106.48	105.81	103.61	101.80	102.25
2月 r	104.00	102.75	104.08	103.69	105.46	104.07	101.45	102.08
3月 r	104.38	102.72	104.38	104.48	105.87	103.51	101.40	102.75
4月	105.38	104.11	105.71	103.84	106.39	104.44	104.88	103.04
年 增 率 (%)								
民國103年	1.25	-0.28	1.44	0.74	2.13	0.11	1.04	-1.93
民國104年	-1.99	-5.46	0.48	-8.51	-2.59	-10.37	-0.48	-0.82
民國105年	2.22	-1.37	0.93	5.98	3.31	-2.80	0.25	-0.41
民國106年	0.09	1.44	1.09	-2.67	0.28	3.50	-0.27	-0.35
民國107年	2.02	2.77	1.85	2.22	3.25	6.61	0.64	-1.03
民國108年	0.44	-0.36	0.25	1.32	0.87	-0.48	-0.23	-0.26
民國109年	-0.78	-1.34	0.53	-7.32	-1.55	-3.71	0.92	0.02
民國110年	2.59	2.16	1.16	10.49	3.89	4.29	1.29	0.24
民國111年	3.56	2.62	2.89	7.03	4.58	3.41	2.12	2.00
4月	4.77	3.36	3.03	14.42	6.28	4.45	2.41	2.76
5月	4.55	2.78	2.93	13.32	6.02	3.31	2.26	2.54
6月	4.72	3.27	3.04	13.51	6.41	4.77	2.04	2.33
7月	4.11	2.59	2.83	10.73	5.41	3.14	2.39	1.98
8月	2.83	2.43	3.12	1.61	3.29	2.81	2.37	1.90
9月	3.18	2.59	3.43	2.13	3.72	2.89	2.92	1.83
10月	2.79	2.08	3.36	0.08	3.52	2.61	1.99	1.47
11月	1.84	1.31	2.93	-3.34	2.11	1.13	1.66	1.24
12月	2.62	1.69	2.60	2.72	3.57	2.42	1.23	1.16
民國112年								
1月 r	2.86	1.49	2.68	3.75	4.02	2.04	1.43	0.82
2月 r	2.35	1.33	2.58	1.28	3.22	1.78	1.90	0.30
3月 r	2.01	0.50	2.41	0.13	2.67	-0.22	1.77	0.43
4月	1.75	0.70	2.46	-1.69	2.45	0.69	0.71	0.68

附註：①以108-110年3年平均結構為權數。

說明：由於受查者延誤或更正報價，最近3個月資料均可能修正。

Table 1-3 Consumer Price Indices by Commodity and Service Group

Indices Base Period : 2021=100

服 務 類	Indices Base Period : 2021=100							Groups
	外 食 費 Food Away from Home	衣 著 服 務 Apparel Service	居 住 服 務 Housing Service	交 通 訊 服 務 及 通 訊 服 務 Transportation & Communication Service	醫 療 保 健 服 務 Medical Care Service	教 養 娛 樂 服 務 Education & Entertainment Service	雜 項 服 務 Miscellaneous Service	
88	12	2	9	18	8	27	12	Item
501.41	98.25	1.07	177.79	67.34	23.03	82.17	51.76	Weight(%) <sup>①</sup>
FIXED INDEX								
94.20	89.56	90.02	94.05	95.63	91.30	96.81	96.18	2014
95.11	91.58	91.19	94.90	96.31	91.59	97.27	96.51	2015
95.85	92.93	91.43	95.70	96.55	92.74	97.54	97.56	2016
96.82	94.78	94.65	96.56	96.94	94.81	97.95	98.59	2017
97.71	96.70	96.02	97.39	97.05	96.54	98.70	98.97	2018
98.38	98.20	98.10	98.20	95.61	98.17	100.18	99.26	2019
98.58	99.14	98.49	99.05	95.19	99.32	98.66	99.69	2020
100.00	100.00	100.00	100.00	100.00	100.00	100.00	100.00	2021
102.40	105.77	106.04	101.81	102.10	100.98	101.70	100.99	2022
101.92	105.25	105.63	101.25	101.71	100.83	101.47	100.31	APR.
102.01	105.58	105.83	101.49	101.92	100.86	101.07	100.21	MAY
102.27	105.78	106.87	101.77	102.12	100.92	101.12	100.76	JUN.
102.44	106.15	106.85	101.98	102.78	100.98	101.09	100.50	JUL.
102.55	106.46	106.75	102.20	102.36	100.99	100.95	100.76	AUG.
102.83	106.65	107.28	102.35	102.11	101.13	101.79	101.34	SEP.
103.00	106.83	107.62	102.40	102.21	101.32	102.85	101.01	OCT.
103.24	106.93	107.62	102.62	102.25	101.32	103.54	101.28	NOV.
103.50	107.25	107.62	102.80	102.28	101.34	104.36	101.37	DEC.
105.16	107.82	107.97	103.30	103.04	101.60	107.69	108.23	r JAN.
104.18	108.35	108.29	103.25	102.67	101.67	105.30	102.17	r FEB.
104.30	109.09	108.29	103.44	102.54	101.69	104.80	102.27	r MAR.
104.89	109.89	108.92	103.63	102.86	101.87	106.56	102.50	APR.
ANNUAL CHANGE (%)								
1.16	3.60	1.34	0.74	-0.18	0.43	0.67	1.86	2014
0.97	2.26	1.30	0.90	0.71	0.32	0.48	0.34	2015
0.78	1.47	0.26	0.84	0.25	1.26	0.28	1.09	2016
1.01	1.99	3.52	0.90	0.40	2.23	0.42	1.06	2017
0.92	2.03	1.45	0.86	0.11	1.82	0.77	0.39	2018
0.69	1.55	2.17	0.83	-1.48	1.69	1.50	0.29	2019
0.20	0.96	0.40	0.87	-0.44	1.17	-1.52	0.43	2020
1.44	0.87	1.53	0.96	5.05	0.68	1.36	0.31	2021
2.40	5.77	6.04	1.81	2.10	0.98	1.70	0.99	2022
2.14	5.56	6.65	1.38	2.58	1.03	1.10	0.71	APR.
2.34	5.80	5.37	1.65	2.54	1.06	1.40	0.75	MAY
2.57	6.39	6.40	1.97	2.22	1.10	1.46	1.05	JUN.
2.66	6.75	6.08	2.17	2.28	1.07	1.32	0.98	JUL.
2.49	6.62	6.44	2.18	1.69	0.68	0.83	1.02	AUG.
2.37	6.53	6.97	2.21	1.34	0.81	0.44	1.09	SEP.
2.67	6.40	7.31	2.09	1.15	0.93	2.52	1.40	OCT.
2.80	5.81	6.65	2.13	1.09	0.93	3.85	1.49	NOV.
2.81	5.43	6.09	2.18	1.02	0.94	4.22	1.63	DEC.
3.27	4.39	5.51	2.34	1.18	1.00	7.50	4.38	r JAN.
2.51	3.90	4.59	2.37	0.73	0.96	3.76	1.81	r FEB.
2.67	4.12	3.64	2.41	0.86	0.85	4.32	1.94	r MAR.
2.91	4.41	3.11	2.35	1.13	1.03	5.02	2.18	APR.

Footnote : ①Weight is based on 2019-2021.

Note : All data are subject to revision 3 months after original publication due to late reports and corrections by respondents.

表 1-4 消費者物價按購買頻度別分類指數

Table 1-4 Consumer Price Indices by Frequency of Purchase Group

指數基期：民國110年=100

類 別	總 指 數 ( 不 含 設 算 租 金 數 )	每 購 月 買 至 1 少 次  Items to buy about once a month	每 購 季 買 至 1 少 次 ( 不 含 每 月 )  Items to buy about once every three months	每 不 季 到 購 1 買 次  Items to buy about once longer than three months
項 數	368	67	91	210
權數(千分比) <sup>①</sup>	861.46	226.93	156.84	477.69
定 基 指 數				
民國103年	94.96	92.34	94.82	96.48
民國104年	94.46	92.17	92.44	96.51
民國105年	95.88	94.95	94.20	96.97
民國106年	96.42	95.46	94.50	97.66
民國107年	97.82	97.46	97.35	98.13
民國108年	98.31	97.95	98.15	98.52
民國109年	97.91	96.52	97.78	98.54
民國110年	100.00	100.00	100.00	100.00
民國111年	103.13	105.68	102.91	102.09
4月	102.93	105.02	102.39	102.19
5月	103.19	106.13	102.73	102.04
6月	103.60	106.50	104.91	101.95
7月	103.53	106.59	104.40	101.95
8月	103.40	106.57	103.92	101.86
9月	103.67	106.73	104.56	102.07
10月	103.99	106.76	103.87	102.83
11月	103.78	106.38	103.39	102.76
12月	103.93	106.72	103.28	102.92
民國112年				
1月 r	104.96	107.34	103.44	104.43
2月 r	104.20	107.13	103.07	103.27
3月 r	104.47	107.98	102.98	103.38
4月	105.36	108.70	103.68	104.43
年 增 率 (%)				
民國103年	1.28	2.40	1.68	0.54
民國104年	-0.53	-0.18	-2.51	0.03
民國105年	1.50	3.02	1.90	0.48
民國106年	0.56	0.54	0.32	0.71
民國107年	1.45	2.10	3.02	0.48
民國108年	0.50	0.50	0.82	0.40
民國109年	-0.41	-1.46	-0.38	0.02
民國110年	2.13	3.61	2.27	1.48
民國111年	3.13	5.68	2.91	2.09
4月	3.70	6.97	4.41	2.12
5月	3.67	7.19	4.17	2.01
6月	3.85	6.97	5.12	2.11
7月	3.54	6.65	3.43	2.21
8月	2.74	5.25	1.20	2.06
9月	2.85	5.14	2.10	2.03
10月	2.85	4.68	2.12	2.26
11月	2.39	3.41	1.53	2.18
12月	2.79	4.72	2.23	2.11
民國112年				
1月 r	3.14	4.49	3.16	2.59
2月 r	2.43	3.43	2.68	1.91
3月 r	2.35	3.38	2.13	1.93
4月	2.36	3.50	1.26	2.19

附註：①以108-110年3年平均結構為權數。

說明：1.由於受查者延誤或更正報價，最近3個月資料均可能修正。

2.因蔬果查價項目為月變動權，故表列權數為1月至12月平均資料。

表 1-5 消費者物價特殊分類指數

Table 1-5 Other Special Group

Indices Base Period : 2021=100

總 指 數 ( 不 含 食 物 ) General Index Excluding Food	總 指 數 ( 不 含 蔬 菜 水 果 ) General Index Excluding Fruits & Vegetables	總 指 數 ( 不 含 蔬 果 及 能 源 ) General Index Excluding Fruits, Vegetables & Energy	總 指 數 ( 不 含 蔬 果 水 產 及 能 源 ) General Index Excluding Fruits, Vegetables, Fish, Seafood & Energy	總 指 數 ( 不 含 食 物 及 能 源 ) General Index Excluding Food & Energy	不 含 自 有 住 宅 設 算 租 金 之 核 心 General Index Excluding Fruits, Vegetables, Energy & Imputed Rent	能 源 ( 含 燃 氣 、 電 費 、 油 料 費 ) Energy (Including Gas, Electricity, and Fuels & Lubricants)	Groups
197	302	294	273	189	294	8	Item
745.56	963.31	919.34	907.30	701.60	780.80	43.96	Weight(%) <sup>①</sup>
FIXED INDEX							
97.82	95.82	94.17	94.38	95.74	94.17	122.98	2014
96.30	95.13	94.91	95.10	96.09	94.89	98.77	2015
96.23	95.45	95.70	95.82	96.63	95.69	91.42	2016
97.21	96.65	96.70	96.74	97.31	96.71	96.00	2017
98.59	98.17	97.87	97.89	98.23	97.95	104.02	2018
98.73	98.52	98.35	98.36	98.53	98.36	101.86	2019
98.22	98.28	98.69	98.70	98.74	98.61	88.98	2020
100.00	100.00	100.00	100.00	100.00	100.00	100.00	2021
102.06	102.79	102.61	102.56	101.78	102.75	106.41	2022
102.14	102.67	102.46	102.42	101.83	102.67	106.89	APR.
101.99	102.70	102.56	102.50	101.75	102.74	105.60	MAY
102.21	102.96	102.61	102.55	101.72	102.76	110.02	JUN.
102.19	102.97	102.60	102.54	101.65	102.71	110.52	JUL.
102.17	103.02	102.65	102.60	101.64	102.73	110.42	AUG.
102.26	103.21	102.91	102.86	101.82	103.02	109.17	SEP.
102.58	103.53	103.53	103.49	102.53	103.73	103.38	OCT.
102.57	103.51	103.52	103.49	102.52	103.68	103.26	NOV.
102.64	103.63	103.64	103.59	102.59	103.78	103.36	DEC.
103.70	104.54	104.56	104.48	103.68	104.82	103.91	2023
102.99	104.11	104.12	104.05	102.93	104.28	103.91	r JAN.
102.96	104.28	104.32	104.25	102.94	104.49	103.24	r FEB.
103.90	105.24	105.25	105.19	103.82	105.56	104.98	r MAR.
							APR.
ANNUAL CHANGE (%)							
0.30	1.14	1.26	1.16	0.37	1.38	-0.32	2014
-1.55	-0.72	0.79	0.76	0.37	0.76	-19.69	2015
-0.07	0.34	0.83	0.76	0.56	0.84	-7.44	2016
1.02	1.26	1.04	0.96	0.70	1.07	5.01	2017
1.42	1.57	1.21	1.19	0.95	1.28	8.35	2018
0.14	0.36	0.49	0.48	0.31	0.42	-2.08	2019
-0.52	-0.24	0.35	0.35	0.21	0.25	-12.64	2020
1.81	1.75	1.33	1.32	1.28	1.41	12.38	2021
2.06	2.79	2.61	2.56	1.78	2.75	6.41	2022
2.24	2.86	2.53	2.48	1.79	2.74	9.87	APR.
2.10	2.86	2.61	2.55	1.71	2.77	8.64	MAY
2.38	3.16	2.77	2.71	1.85	2.91	11.06	JUN.
2.12	2.93	2.73	2.67	1.79	2.83	6.45	JUL.
1.94	2.85	2.74	2.69	1.75	2.84	4.06	AUG.
1.91	2.83	2.80	2.75	1.82	2.91	2.64	SEP.
1.94	2.89	2.97	2.93	2.00	3.13	0.78	OCT.
1.77	2.65	2.86	2.82	1.97	2.98	-1.83	NOV.
1.98	2.77	2.72	2.67	1.87	2.79	3.84	DEC.
2.32	2.89	2.98	2.95	2.40	3.09	0.99	2023
1.79	2.42	2.54	2.50	1.91	2.57	0.06	r JAN.
1.49	2.24	2.55	2.52	1.85	2.58	-3.98	r FEB.
1.72	2.50	2.72	2.70	1.95	2.81	-1.79	r MAR.
							APR.

Footnote : ①Weight is based on 2019-2021.

Note : All data are subject to revision 3 months after original publication due to late reports and corrections by respondents.

表 1-6 所得層級別消費者物價指數

指數基期：民國110年=100		(1)整體家庭				(1) General Households			
類	總	食	衣	居	交	醫	教	雜	
別	指	物	著	住	通	藥	養	項	
項	數	類	類	類	及	保	娛	項	
數	General Index	Food	Clothing	Housing	通	健	樂	Miscellaneous	
權數(千分比) <sup>①</sup>	數	類	類	類	訊	類	類	類	
項	數	類	類	類	類	類	類	類	
民國103年	94.83	87.14	98.10	97.82	102.64	94.39	98.46	90.38	
民國104年	94.54	89.86	97.55	96.71	96.65	94.67	98.44	90.63	
民國105年	95.86	94.56	97.75	96.48	95.57	95.49	98.53	91.89	
民國106年	96.45	94.21	97.51	97.31	97.31	97.12	98.82	93.64	
民國107年	97.76	95.15	97.79	98.20	99.51	98.15	99.04	98.08	
民國108年	98.30	96.96	97.08	98.81	98.07	98.98	99.78	98.65	
民國109年	98.07	97.61	98.26	99.09	94.27	99.77	98.81	99.61	
民國110年	100.00	100.00	100.00	100.00	100.00	100.00	100.00	100.00	
民國111年	102.95	105.66	102.38	102.26	103.46	101.22	101.18	101.37	
4月	102.70	104.43	105.89	101.30	104.16	100.92	101.04	101.54	
5月	102.96	105.92	105.02	101.57	103.84	100.97	100.60	101.32	
6月	103.35	106.85	103.14	102.98	103.52	101.17	100.62	101.17	
7月	103.32	106.80	101.65	103.25	103.80	101.40	100.75	100.72	
8月	103.24	106.50	100.12	103.48	103.56	101.47	100.60	101.12	
9月	103.49	107.23	99.42	103.63	103.01	101.58	101.24	101.54	
10月	103.77	107.42	107.05	102.64	103.12	101.84	101.86	101.35	
11月	103.62	106.84	105.54	102.76	103.11	101.61	102.18	101.42	
12月	103.78	107.27	103.55	102.88	103.14	101.93	102.78	101.69	
民國112年									
1月 r	104.71	107.81	101.11	103.23	103.87	101.98	105.02	105.05	
2月 r	104.06	107.34	99.96	103.22	103.74	102.38	103.60	102.88	
3月 r	104.32	108.41	99.54	103.39	103.56	102.46	103.32	103.03	
4月	105.11	108.81	105.20	103.67	104.15	102.77	104.36	103.74	
定 基 指 數									
年 增 率 (%)									
民國103年	1.20	3.75	1.28	0.89	-1.19	0.65	-0.07	1.32	
民國104年	-0.31	3.12	-0.56	-1.13	-5.84	0.30	-0.02	0.28	
民國105年	1.40	5.23	0.21	-0.24	-1.12	0.87	0.09	1.39	
民國106年	0.62	-0.37	-0.25	0.86	1.82	1.71	0.29	1.90	
民國107年	1.36	1.00	0.29	0.91	2.26	1.06	0.22	4.74	
民國108年	0.55	1.90	-0.73	0.62	-1.45	0.85	0.75	0.58	
民國109年	-0.23	0.67	1.22	0.28	-3.87	0.80	-0.97	0.97	
民國110年	1.97	2.45	1.77	0.92	6.08	0.23	1.20	0.39	
民國111年	2.95	5.66	2.38	2.26	3.46	1.22	1.18	1.37	
4月	3.37	6.91	2.83	1.79	5.01	0.88	1.17	1.49	
5月	3.39	7.40	2.60	2.01	4.59	1.22	1.01	0.94	
6月	3.59	7.30	2.28	3.35	3.55	1.63	1.05	1.25	
7月	3.35	7.19	3.05	3.03	2.95	1.63	0.88	0.82	
8月	2.68	4.85	3.13	2.47	2.90	1.22	0.30	1.37	
9月	2.76	5.29	3.57	2.56	2.23	1.36	0.04	1.85	
10月	2.74	5.17	1.87	2.42	1.55	1.94	1.24	2.20	
11月	2.35	4.10	1.75	2.34	0.67	1.45	2.05	1.79	
12月	2.71	4.93	0.80	2.41	2.17	1.41	2.29	1.54	
民國112年									
1月 r	3.05	5.29	0.98	2.47	1.16	1.65	4.48	2.58	
2月 r	2.42	4.31	1.23	2.44	0.56	1.89	2.07	2.03	
3月 r	2.35	4.88	1.25	2.30	-0.80	1.54	2.79	1.65	
4月	2.35	4.19	-0.65	2.34	-0.01	1.83	3.29	2.17	

附註：①以108-110年3年平均結構為權數。

說明：由於受查者延誤或更正報價，最近3個月資料均可能修正。

Table 1-6 Consumer Price Indices for Households in Different Disposable Income Groups

(2)可支配所得最低20%家庭		(2) Lowest 20% Disposable Income Group					Indices Base Period : 2021=100		
總 指 數	食 物 類	衣 著 類	居 住 類	交 通 及 通 訊	醫 藥 保 健 類	教 養 娛 樂 類	雜 項 類	Groups	
General Index	Food	Clothing	Housing	Transportation & Communication	Health	Education & Entertainment	Miscellaneous	Item	
368	171	23	46	30	21	48	29	Weight(%)①	
1,000.00	294.57	43.15	310.16	101.52	59.96	69.03	121.61	Weight(%)①	
FIXED INDEX									
93.74	86.95	97.39	97.84	102.05	94.02	99.20	86.25	2014	
93.81	89.79	96.85	96.65	96.59	94.26	99.12	86.64	2015	
95.36	94.61	97.02	96.32	95.47	94.94	99.20	87.99	2016	
95.92	93.97	96.74	97.27	97.27	96.82	99.41	90.76	2017	
97.39	94.82	96.80	98.31	99.64	98.03	99.86	97.79	2018	
98.09	96.66	95.99	98.94	97.99	98.78	100.44	98.37	2019	
98.03	97.20	97.80	99.17	94.08	99.66	98.89	99.38	2020	
100.00	100.00	100.00	100.00	100.00	100.00	100.00	100.00	2021	
103.10	105.61	102.48	102.09	103.27	101.26	101.59	101.61	2022	
102.71	104.23	106.10	101.06	104.08	100.92	101.44	102.34	APR.	
103.12	105.93	105.29	101.33	103.70	101.04	100.65	102.08	MAY	
103.68	107.03	103.31	102.93	103.34	101.20	100.65	101.11	JUN.	
103.69	106.90	102.06	103.22	103.62	101.43	101.00	100.70	JUL.	
103.61	106.47	100.47	103.46	103.34	101.50	100.67	101.34	AUG.	
103.88	107.38	99.61	103.59	102.80	101.65	101.42	101.43	SEP.	
103.98	107.57	106.98	102.41	102.84	101.93	102.39	101.46	OCT.	
103.74	106.79	105.49	102.54	102.83	101.70	102.67	101.51	NOV.	
103.98	107.27	103.47	102.66	102.84	102.03	103.96	101.87	DEC.	
104.74	107.83	101.27	102.93	103.68	101.96	106.41	104.84	r JAN.	
104.30	107.04	100.37	103.04	103.37	102.58	105.24	103.82	r FEB.	
104.57	108.15	100.00	103.16	103.06	102.57	104.63	103.79	r MAR.	
105.29	108.51	105.62	103.41	103.99	102.94	105.59	104.70	APR.	
ANNUAL CHANGE (%)									
1.54	3.67	1.22	0.86	-0.82	0.74	-0.08	1.73	2014	
0.07	3.27	-0.55	-1.22	-5.35	0.26	-0.08	0.45	2015	
1.65	5.37	0.18	-0.34	-1.16	0.72	0.08	1.56	2016	
0.59	-0.68	-0.29	0.99	1.89	1.98	0.21	3.15	2017	
1.53	0.90	0.06	1.07	2.44	1.25	0.45	7.75	2018	
0.72	1.94	-0.84	0.64	-1.66	0.77	0.58	0.59	2019	
-0.06	0.56	1.89	0.23	-3.99	0.89	-1.54	1.03	2020	
2.01	2.88	2.25	0.84	6.29	0.34	1.12	0.62	2021	
3.10	5.61	2.48	2.09	3.27	1.26	1.59	1.61	2022	
3.65	7.33	2.87	1.55	4.97	0.95	1.90	1.72	APR.	
3.64	7.82	2.61	1.78	4.40	1.30	1.26	0.77	MAY	
3.98	7.45	2.18	3.34	3.26	1.62	1.49	1.28	JUN.	
3.70	7.22	3.29	2.99	2.63	1.70	1.41	0.69	JUL.	
2.66	4.19	3.15	2.35	2.59	1.24	0.41	1.64	AUG.	
2.91	4.88	3.62	2.43	1.96	1.40	0.49	2.26	SEP.	
2.91	4.87	2.24	2.27	1.27	1.95	1.72	2.71	OCT.	
2.39	3.68	2.06	2.21	0.47	1.47	2.34	2.13	NOV.	
2.86	4.88	1.12	2.28	2.01	1.43	3.01	1.62	DEC.	
3.31	5.58	1.22	2.42	1.09	1.60	5.44	2.92	r 2023	
2.67	4.36	1.72	2.47	0.33	2.10	2.42	2.27	r JAN.	
2.64	4.96	1.79	2.33	-1.20	1.60	4.00	1.69	r FEB.	
2.51	4.11	-0.45	2.33	-0.09	2.00	4.09	2.31	r MAR.	
								APR.	

Footnote : ①Weight is based on 2019-2021.

Note : All data are subject to revision 3 months after original publication due to late reports and corrections by respondents.

表 1-6 所得層級別消費者物價指數(續)

指數基期：民國110年=100		(3)可支配所得中間60%家庭				(3) Middle 60% Disposable Income Group			
類	總	食	衣	居	交	醫	教	雜	
別	指	物	著	住	通	藥	養	項	
項	數	類	類	類	及	保	娛	類	
數	General Index	Food	Clothing	Housing	通	健	樂	Miscellaneous	
權數(千分比) <sup>①</sup>	數	類	類	類	訊	類	類	類	
數	368	171	23	46	Transportation & Communication	21	48	29	
權數(千分比) <sup>①</sup>	1,000.00	267.40	52.50	247.09	138.08	47.09	119.23	128.62	
定 基 指 數									
民國103年	94.76	87.12	98.07	98.03	103.33	94.19	98.53	89.42	
民國104年	94.47	89.83	97.49	96.82	97.10	94.47	98.52	89.72	
民國105年	95.79	94.45	97.75	96.53	95.99	95.31	98.61	90.97	
民國106年	96.43	94.18	97.45	97.35	97.81	97.01	98.91	92.99	
民國107年	97.79	95.13	97.81	98.23	100.11	98.10	98.98	98.18	
民國108年	98.32	96.92	97.10	98.84	98.53	98.94	99.62	98.64	
民國109年	98.11	97.59	98.27	99.13	94.39	99.76	98.91	99.52	
民國110年	100.00	100.00	100.00	100.00	100.00	100.00	100.00	100.00	
民國111年	103.00	105.70	102.41	102.18	103.47	101.27	101.31	101.34	
4月	102.76	104.47	105.90	101.20	104.30	100.95	101.15	101.64	
5月	103.04	105.95	105.03	101.48	103.93	101.01	100.77	101.40	
6月	103.42	106.88	103.13	102.93	103.54	101.22	100.77	101.04	
7月	103.39	106.83	101.68	103.21	103.77	101.46	100.91	100.64	
8月	103.33	106.54	100.20	103.44	103.52	101.54	100.81	101.10	
9月	103.58	107.27	99.50	103.58	103.00	101.65	101.45	101.43	
10月	103.83	107.46	106.99	102.55	103.09	101.92	101.97	101.27	
11月	103.66	106.89	105.55	102.66	103.09	101.68	102.28	101.29	
12月	103.82	107.31	103.58	102.78	103.12	102.00	102.83	101.59	
民國112年									
1月 r	104.69	107.88	101.30	103.06	103.82	102.06	104.89	104.83	
2月 r	104.09	107.31	100.22	103.10	103.72	102.48	103.64	102.85	
3月 r	104.32	108.25	99.86	103.25	103.56	102.54	103.38	102.93	
4月	105.07	108.65	105.20	103.52	104.11	102.86	104.35	103.66	
年 增 率 (%)									
民國103年	1.25	3.83	1.19	0.90	-1.19	0.63	-0.04	1.45	
民國104年	-0.31	3.11	-0.59	-1.23	-6.03	0.30	-0.01	0.34	
民國105年	1.40	5.14	0.27	-0.30	-1.14	0.89	0.09	1.39	
民國106年	0.67	-0.29	-0.31	0.85	1.90	1.78	0.30	2.22	
民國107年	1.41	1.01	0.37	0.90	2.35	1.12	0.07	5.58	
民國108年	0.54	1.88	-0.73	0.62	-1.58	0.86	0.65	0.47	
民國109年	-0.21	0.69	1.20	0.29	-4.20	0.83	-0.71	0.89	
民國110年	1.93	2.47	1.76	0.88	5.94	0.24	1.10	0.48	
民國111年	3.00	5.70	2.41	2.18	3.47	1.27	1.31	1.34	
4月	3.45	6.96	2.87	1.68	5.17	0.94	1.35	1.43	
5月	3.45	7.43	2.60	1.92	4.68	1.28	1.18	0.80	
6月	3.67	7.31	2.26	3.31	3.54	1.68	1.22	1.16	
7月	3.43	7.21	3.04	2.98	2.87	1.70	1.06	0.74	
8月	2.73	4.89	3.14	2.40	2.85	1.28	0.58	1.35	
9月	2.87	5.34	3.59	2.49	2.21	1.43	0.43	1.85	
10月	2.82	5.21	1.96	2.36	1.52	1.99	1.39	2.20	
11月	2.38	4.16	1.81	2.28	0.60	1.49	2.07	1.75	
12月	2.74	4.97	0.86	2.35	2.25	1.45	2.25	1.42	
民國112年									
1月 r	3.06	5.35	1.13	2.39	1.15	1.69	4.25	2.56	
2月 r	2.42	4.26	1.39	2.39	0.53	1.94	2.09	1.86	
3月 r	2.29	4.68	1.51	2.26	-0.90	1.58	2.70	1.44	
4月	2.25	4.00	-0.66	2.29	-0.18	1.89	3.16	1.99	

附註：①以108-110年3年平均結構為權數。

說明：由於受查者延誤或更正報價，最近3個月資料均可能修正。



Table 1-6 Consumer Price Indices for Households in Different Disposable Income Groups (Cont.)

(4)可支配所得最高20%家庭		(4) Highest 20% Disposable Income Group						Indices Base Period : 2021=100	
總指數	食物類	衣著類	居住類	交通及通訊類	醫藥保健類	教養娛樂類	雜項類	Item	
General Index	Food	Clothing	Housing	Transportation & Communication	Health	Education & Entertainment	Miscellaneous	Groups	
數	類	類	類	類	類	類	類	Item	
368	171	23	46	30	21	48	29	Weight(%)①	
FIXED INDEX									
95.36	87.53	98.02	97.42	101.85	94.93	98.37	92.84	2014	
94.95	90.07	97.58	96.57	96.09	95.22	98.39	92.97	2015	
96.05	94.44	97.59	96.47	95.03	96.03	98.51	94.14	2016	
96.69	94.44	97.53	97.24	96.63	97.47	98.84	95.20	2017	
97.80	95.30	97.93	98.10	98.67	98.27	99.05	97.97	2018	
98.33	97.15	97.23	98.69	97.45	99.09	99.93	98.72	2019	
98.00	97.79	98.31	98.99	94.15	99.81	98.68	99.81	2020	
100.00	100.00	100.00	100.00	100.00	100.00	100.00	100.00	2021	
102.82	105.61	102.34	102.48	103.46	101.10	100.98	101.39	2022	
102.61	104.41	105.87	101.59	103.98	100.86	100.86	101.24	APR.	
102.78	105.86	105.00	101.87	103.74	100.88	100.38	101.04	MAY	
103.16	106.71	103.15	103.10	103.50	101.09	100.43	101.41	JUN.	
103.11	106.69	101.57	103.36	103.87	101.27	100.52	100.86	JUL.	
102.98	106.42	99.96	103.57	103.64	101.35	100.33	101.11	AUG.	
103.23	107.09	99.27	103.75	103.06	101.43	100.95	101.74	SEP.	
103.63	107.28	107.18	102.92	103.19	101.68	101.67	101.46	OCT.	
103.53	106.76	105.57	103.07	103.18	101.46	102.01	101.63	NOV.	
103.66	107.19	103.54	103.18	103.22	101.76	102.57	101.82	DEC.	
104.77	107.74	100.90	103.71	103.91	101.87	105.03	105.58	r JAN.	
103.92	107.38	99.61	103.54	103.82	102.16	103.35	102.66	r FEB.	
104.18	108.58	99.12	103.76	103.68	102.29	103.08	102.97	r MAR.	
105.01	108.86	105.27	104.07	104.13	102.54	104.25	103.53	APR.	
ANNUAL CHANGE (%)									
1.06	3.88	1.22	0.87	-1.27	0.60	-0.01	1.03	2014	
-0.43	2.90	-0.45	-0.87	-5.66	0.31	0.02	0.14	2015	
1.16	4.85	0.01	-0.10	-1.10	0.85	0.12	1.26	2016	
0.67	0.00	-0.06	0.80	1.68	1.50	0.33	1.13	2017	
1.15	0.91	0.41	0.88	2.11	0.82	0.21	2.91	2018	
0.54	1.94	-0.71	0.60	-1.24	0.83	0.89	0.77	2019	
-0.34	0.66	1.11	0.30	-3.39	0.73	-1.25	1.10	2020	
2.04	2.26	1.72	1.02	6.21	0.19	1.34	0.19	2021	
2.82	5.61	2.34	2.48	3.46	1.10	0.98	1.39	2022	
3.19	6.66	2.79	2.10	4.80	0.76	0.86	1.57	APR.	
3.23	7.18	2.64	2.31	4.50	1.09	0.77	1.18	MAY	
3.38	7.19	2.35	3.43	3.59	1.55	0.80	1.42	JUN.	
3.15	7.12	3.06	3.17	3.09	1.49	0.59	0.98	JUL.	
2.55	5.01	3.15	2.66	3.02	1.11	-0.06	1.34	AUG.	
2.53	5.34	3.57	2.74	2.31	1.23	-0.49	1.75	SEP.	
2.58	5.20	1.68	2.62	1.60	1.84	1.02	2.09	OCT.	
2.30	4.16	1.65	2.55	0.82	1.36	1.99	1.80	NOV.	
2.63	4.89	0.68	2.56	2.11	1.31	2.24	1.71	DEC.	
2.99	5.14	0.80	2.66	1.14	1.62	4.65	2.63	r 2023	
2.33	4.27	1.01	2.51	0.65	1.76	1.99	2.19	r JAN.	
2.29	5.00	0.92	2.36	-0.53	1.45	2.75	1.90	r FEB.	
2.34	4.26	-0.57	2.44	0.14	1.67	3.36	2.26	r MAR.	
								APR.	

Footnote : ①Weight is based on 2019-2021.

Note : All data are subject to revision 3 months after original publication due to late reports and corrections by respondents.

表 1-7 消費者物價指數銜接表（未經季節調整）

指數基期：民國110年=100		總指數					
月 MONTH	1月	2月	3月	4月	5月	6月	
年 YEAR	JAN.	FEB.	MAR.	APR.	MAY	JUNE	
民國 48年	9.86	9.94	10.09	10.08	10.09	10.26	
民國 49年	11.09	11.34	11.74	12.30	12.24	12.60	
民國 50年	13.10	13.35	13.35	13.45	13.46	13.46	
民國 51年	13.53	13.68	13.63	13.69	13.87	13.79	
民國 52年	14.15	14.16	14.19	14.28	14.16	14.03	
民國 53年	14.12	14.14	14.09	14.00	14.05	13.94	
民國 54年	14.00	13.96	13.91	13.96	14.03	14.10	
民國 55年	14.23	14.03	14.01	14.11	14.14	14.47	
民國 56年	14.62	14.90	14.64	14.61	14.67	14.78	
民國 57年	15.22	15.11	15.15	15.80	15.88	16.17	
民國 58年	16.20	16.41	16.35	16.43	16.25	16.39	
民國 59年	16.80	17.08	17.19	17.27	17.19	17.05	
民國 60年	17.95	17.88	17.79	17.75	17.77	17.77	
民國 61年	17.84	18.22	18.18	18.20	18.29	18.48	
民國 62年	18.10	18.36	18.30	18.57	18.81	19.01	
民國 63年	25.30	29.14	29.54	29.34	29.10	29.01	
民國 64年	30.59	30.63	30.37	30.57	30.59	31.28	
民國 65年	31.48	31.59	31.84	31.92	31.76	31.63	
民國 66年	32.49	33.01	32.89	33.14	33.28	34.33	
民國 67年	34.82	35.08	35.12	35.77	35.75	35.72	
民國 68年	36.97	37.14	37.65	38.40	38.73	39.13	
民國 69年	43.15	44.01	44.25	44.47	45.31	46.52	
民國 70年	52.95	53.85	54.09	54.30	54.09	54.61	
民國 71年	55.62	55.44	55.59	55.73	56.07	56.18	
民國 72年	56.62	57.19	57.43	57.68	57.28	57.71	
民國 73年	55.97	56.54	56.69	56.80	57.49	57.44	
民國 74年	56.88	57.33	57.36	57.08	56.90	56.81	
民國 75年	56.64	56.80	56.79	56.93	57.01	57.15	
民國 76年	57.43	57.31	56.86	57.06	57.07	57.11	
民國 77年	57.74	57.51	57.19	57.26	57.91	58.26	
民國 78年	59.34	59.86	60.01	60.54	60.99	60.83	
民國 79年	61.63	61.54	62.00	62.61	63.27	63.03	
民國 80年	64.70	65.09	64.77	65.19	65.41	65.57	
民國 81年	67.14	67.73	67.82	68.92	69.15	68.96	
民國 82年	69.59	69.80	70.02	70.83	70.59	71.96	
民國 83年	71.61	72.54	72.34	73.00	73.68	73.49	
民國 84年	75.36	75.04	75.14	76.24	76.10	76.92	
民國 85年	77.09	77.85	77.40	78.39	78.30	78.76	
民國 86年	78.61	79.46	78.25	78.78	78.89	80.20	
民國 87年	80.18	79.69	80.18	80.45	80.20	81.36	
民國 88年	80.50	81.36	79.81	80.38	80.60	80.67	
民國 89年	80.91	82.11	80.70	81.37	81.88	81.77	
民國 90年	82.82	81.27	81.05	81.72	81.70	81.65	
民國 91年	81.43	82.42	81.06	81.89	81.49	81.74	
民國 92年	82.31	81.17	80.91	81.79	81.75	81.28	
民國 93年	82.32	81.69	81.63	82.57	82.49	82.69	
民國 94年	82.72	83.27	83.51	83.93	84.39	84.66	
民國 95年	84.94	84.09	83.86	84.96	85.73	86.13	
民國 96年	85.24	85.56	84.56	85.54	85.71	86.24	
民國 97年	87.75	88.87	87.91	88.86	88.90	90.53	
民國 98年	89.04	87.68	87.78	88.45	88.82	88.73	
民國 99年	89.27	89.74	88.89	89.64	89.49	89.80	
民國 100年	90.25	90.93	90.13	90.80	90.98	91.54	
民國 101年	92.38	91.15	91.27	92.11	92.57	93.16	
民國 102年	93.41	93.85	92.50	93.08	93.25	93.72	
民國 103年	94.18	93.81	93.99	94.62	94.76	95.25	
民國 104年	93.30	93.62	93.41	93.84	94.07	94.72	
民國 105年	94.05	95.88	95.29	95.60	95.23	95.57	
民國 106年	96.16	95.82	95.46	95.69	95.80	96.53	
民國 107年	97.02	97.93	96.98	97.61	97.48	97.88	
民國 108年	97.19	98.14	97.52	98.25	98.39	98.71	
民國 109年	99.00	97.94	97.50	97.30	97.20	97.98	
民國 110年	98.81	99.29	98.69	99.35	99.58	99.77	
民國 111年	101.61	101.60	101.92	102.70	102.96	103.35	
民國 112年	104.71	104.06	104.32	105.11			

說明：1.由於受查者延誤或更正報價，最近3個月資料均可能修正。

2.表列指數民國59年(含)以前係依據原台灣省政府編布之指數銜接。

Table 1-7 Time Series of Consumer Price Indices (Not Seasonally Adjusted)

All Items Index						Indices Base Period : 2021=100	
7月	8月	9月	10月	11月	12月	年指數	月 MONTH
JULY	AUG.	SEP.	OCT.	NOV.	DEC.	YEARLY INDEX	年 YEAR
10.58	11.16	11.50	11.32	11.00	10.99	10.57	1959
12.69	13.25	13.42	13.30	13.31	13.07	12.53	1960
13.40	13.56	13.77	13.86	13.75	13.62	13.51	1961
13.58	13.72	14.05	14.31	14.12	14.01	13.83	1962
13.86	13.89	14.32	14.31	14.14	14.10	14.13	1963
13.83	13.99	14.19	14.40	14.38	14.19	14.11	1964
14.12	14.20	14.27	14.16	14.19	14.27	14.10	1965
14.49	14.42	14.72	14.82	14.62	14.51	14.38	1966
14.97	14.94	15.10	15.02	15.00	15.15	14.87	1967
16.44	16.86	16.61	16.72	16.40	16.07	16.04	1968
16.73	17.06	17.05	18.60	17.79	17.00	16.86	1969
17.33	17.84	18.30	18.02	17.80	17.63	17.46	1970
17.78	18.09	18.08	18.20	18.15	18.11	17.94	1971
18.64	19.30	19.25	18.50	18.26	18.58	18.48	1972
19.55	19.98	20.82	22.46	22.91	23.04	19.99	1973
29.39	29.72	30.67	30.62	31.06	30.88	29.48	1974
31.28	31.39	31.35	31.76	31.50	30.94	31.02	1975
31.77	32.00	31.97	31.80	31.72	32.06	31.80	1976
34.36	35.88	35.38	35.00	34.40	34.23	34.03	1977
35.62	36.27	36.83	37.13	37.01	36.85	36.00	1978
39.48	40.50	41.82	41.71	41.11	41.46	39.51	1979
46.85	47.92	49.77	50.65	50.72	50.66	47.02	1980
54.82	55.36	56.02	55.71	55.34	55.26	54.70	1981
56.15	57.85	57.31	56.85	56.39	56.60	56.32	1982
57.06	57.03	57.21	57.19	56.71	55.93	57.09	1983
57.28	57.49	57.69	57.46	57.13	56.85	57.07	1984
56.87	56.62	57.56	57.50	56.70	56.11	56.98	1985
57.01	57.32	58.78	58.65	57.84	57.58	57.38	1986
57.77	58.24	58.45	57.93	58.09	58.69	57.67	1987
58.26	59.09	59.28	59.70	59.39	59.34	58.41	1988
60.54	61.05	62.65	63.25	61.62	61.20	60.99	1989
63.45	64.50	66.74	65.30	64.04	63.99	63.51	1990
66.02	66.17	66.27	66.92	67.12	66.48	65.81	1991
68.46	68.15	70.35	70.32	69.20	68.75	68.75	1992
70.71	70.42	70.87	71.18	71.34	71.93	70.77	1993
73.65	75.38	75.61	74.79	74.11	73.84	73.67	1994
76.47	76.67	77.13	76.93	77.24	77.21	76.37	1995
77.59	80.54	80.09	79.77	79.71	79.16	78.72	1996
80.16	80.07	80.60	79.51	79.30	79.37	79.43	1997
80.83	80.43	80.92	81.56	82.40	81.05	80.77	1998
80.16	81.35	81.39	81.90	81.66	81.17	80.91	1999
81.32	81.57	82.71	82.73	83.50	82.50	81.92	2000
81.40	81.94	82.29	83.54	82.55	81.11	81.92	2001
81.75	81.72	81.66	82.12	82.09	81.74	81.76	2002
80.94	81.24	81.49	82.07	81.71	81.69	81.53	2003
83.63	83.31	83.76	84.03	82.95	83.01	82.84	2004
85.65	86.28	86.41	86.34	85.03	84.84	84.75	2005
86.32	85.80	85.33	85.31	85.24	85.42	85.26	2006
86.04	87.18	87.99	89.86	89.33	88.26	86.79	2007
91.04	91.27	90.72	92.00	91.05	89.38	89.86	2008
88.91	90.52	89.91	90.26	89.59	89.16	89.07	2009
90.08	90.09	90.18	90.78	90.95	90.26	89.93	2010
91.27	91.30	91.42	91.91	91.89	92.09	91.21	2011
93.52	94.43	94.12	94.05	93.35	93.58	92.97	2012
93.58	93.69	94.92	94.66	93.98	93.89	93.71	2013
95.22	95.64	95.59	95.66	94.78	94.46	94.83	2014
94.62	95.21	95.87	95.95	95.29	94.58	94.54	2015
95.79	95.75	96.19	97.58	97.17	96.18	95.86	2016
96.53	96.67	96.66	97.26	97.50	97.35	96.45	2017
98.22	98.16	98.32	98.39	97.78	97.29	97.76	2018
98.60	98.58	98.73	98.75	98.35	98.41	98.30	2019
98.10	98.25	98.16	98.49	98.44	98.45	98.07	2020
99.97	100.55	100.71	101.00	101.24	101.04	100.00	2021
103.32	103.24	103.49	103.77	103.62	103.78	102.95	2022
						104.55	2023

Note : 1. All data are subject to revision 3 months after original publication due to late reports and corrections by respondents.  
2. Indices of 1970 and before were sourcing from Taiwan Province.

表 1-8 消費者物價指數銜接表（經季節調整）

指數基期：民國110年=100		總指數					
月 MONTH	1月	2月	3月	4月	5月	6月	
年 YEAR	JAN.	FEB.	MAR.	APR.	MAY	JUNE	
民國 48年	10.14	10.06	10.16	10.10	10.12	10.26	
民國 49年	11.34	11.44	11.81	12.30	12.26	12.60	
民國 50年	13.31	13.44	13.41	13.48	13.48	13.48	
民國 51年	13.68	13.75	13.70	13.72	13.88	13.84	
民國 52年	14.25	14.20	14.27	14.33	14.17	14.08	
民國 53年	14.18	14.19	14.19	14.08	14.10	13.98	
民國 54年	14.04	14.03	14.03	14.07	14.12	14.13	
民國 55年	14.30	14.13	14.17	14.23	14.26	14.51	
民國 56年	14.72	15.00	14.80	14.72	14.81	14.82	
民國 57年	15.36	15.21	15.31	15.90	16.05	16.23	
民國 58年	16.38	16.51	16.50	16.53	16.40	16.49	
民國 59年	17.01	17.17	17.32	17.39	17.36	17.19	
民國 60年	18.18	17.95	17.92	17.86	17.96	17.98	
民國 61年	18.03	18.26	18.33	18.33	18.49	18.69	
民國 62年	18.26	18.41	18.44	18.70	19.04	19.24	
民國 63年	25.45	29.17	29.71	29.49	29.36	29.24	
民國 64年	30.73	30.66	30.55	30.67	30.83	31.48	
民國 65年	31.62	31.63	32.04	32.00	31.99	31.81	
民國 66年	32.68	33.06	33.12	33.18	33.49	34.46	
民國 67年	35.09	35.11	35.37	35.82	35.95	35.80	
民國 68年	37.31	37.20	37.90	38.44	38.92	39.18	
民國 69年	43.56	44.08	44.48	44.51	45.51	46.56	
民國 70年	53.42	53.95	54.27	54.34	54.26	54.59	
民國 71年	56.13	55.55	55.69	55.77	56.22	56.14	
民國 72年	57.12	57.29	57.51	57.73	57.40	57.66	
民國 73年	56.44	56.65	56.80	56.86	57.62	57.40	
民國 74年	57.29	57.48	57.55	57.20	57.05	56.81	
民國 75年	57.00	56.96	57.08	57.10	57.16	57.17	
民國 76年	57.74	57.55	57.25	57.26	57.20	57.16	
民國 77年	58.06	57.82	57.64	57.46	57.98	58.34	
民國 78年	59.67	60.24	60.49	60.72	61.01	60.90	
民國 79年	62.00	61.94	62.46	62.78	63.23	63.09	
民國 80年	65.68	65.61	65.39	65.41	65.71	65.75	
民國 81年	67.91	68.11	68.15	69.06	69.36	69.32	
民國 82年	70.28	70.51	70.67	70.80	70.62	71.58	
民國 83年	72.46	72.75	73.06	73.04	73.77	73.62	
民國 84年	75.42	75.74	75.93	76.35	76.41	76.84	
民國 85年	77.93	77.98	78.20	78.54	78.66	78.95	
民國 86年	79.26	79.71	79.18	79.05	79.34	80.04	
民國 87年	80.02	80.12	80.61	80.70	80.50	81.31	
民國 88年	81.22	81.20	80.81	80.70	80.84	80.95	
民國 89年	81.43	82.33	81.85	81.81	82.09	82.02	
民國 90年	82.29	82.04	82.04	81.76	81.70	81.57	
民國 91年	82.07	82.13	81.83	81.87	81.60	81.57	
民國 92年	82.14	81.75	82.05	82.04	81.51	81.37	
民國 93年	82.12	82.79	82.82	82.92	82.61	82.71	
民國 94年	83.07	83.68	83.96	84.26	84.24	84.59	
民國 95年	84.98	85.09	85.05	84.97	85.80	85.77	
民國 96年	86.12	86.18	85.97	86.11	85.97	86.19	
民國 97年	88.14	88.46	88.71	89.12	89.05	90.31	
民國 98年	88.68	88.65	88.67	88.92	88.95	88.90	
民國 99年	89.73	89.86	89.92	89.98	89.70	89.96	
民國 100年	90.42	91.15	91.00	91.18	91.21	91.33	
民國 101年	91.83	92.01	92.10	92.51	92.54	92.54	
民國 102年	93.92	93.97	93.47	93.53	93.64	93.68	
民國 103年	94.27	94.49	94.99	95.10	95.19	95.17	
民國 104年	93.90	93.79	94.42	94.26	94.38	94.46	
民國 105年	94.55	94.80	95.06	95.30	95.42	95.36	
民國 106年	95.74	96.11	95.99	96.09	96.16	96.24	
民國 107年 r	97.43	97.61	97.64	97.89	97.75	97.89	
民國 108年 r	97.66	98.16	98.20	98.41	98.50	98.48	
民國 109年 r	98.76	98.55	98.22	97.54	97.46	97.87	
民國 110年 r	99.18	99.14	99.41	99.55	99.81	99.62	
民國 111年 r	101.52	101.73	102.48	102.82	103.02	103.14	
民國 112年 r	104.47	104.58	104.96	105.40			

註：本月因重新檢討數列季節性並預測模型重新估算季節因子，故修正近5年資料。

Table 1-8 Time Series of Consumer Price Indices (Seasonally Adjusted)

All Items Index						Indices Base Period : 2021=100	
7月	8月	9月	10月	11月	12月	月	MONTH
JULY	AUG.	SEP.	OCT.	NOV.	DEC.	年	YEAR
10.64	11.13	11.23	11.06	10.91	11.15		1959
12.79	13.23	13.17	13.05	13.23	13.24		1960
13.53	13.57	13.54	13.61	13.67	13.74		1961
13.74	13.74	13.87	14.06	14.05	14.09		1962
14.02	13.92	14.16	14.06	14.08	14.14		1963
13.96	14.00	14.01	14.16	14.32	14.22		1964
14.16	14.19	14.10	13.91	14.15	14.33		1965
14.46	14.33	14.52	14.59	14.61	14.63		1966
14.90	14.79	14.85	14.79	15.01	15.34		1967
16.35	16.63	16.32	16.48	16.40	16.31		1968
16.66	16.79	16.70	18.37	17.81	17.24		1969
17.32	17.58	17.88	17.81	17.79	17.83		1970
17.81	17.85	17.60	18.00	18.11	18.24		1971
18.70	19.13	18.72	18.29	18.19	18.65		1972
19.61	19.86	20.28	22.27	22.84	23.10		1973
29.43	29.59	30.15	30.40	31.03	30.96		1974
31.32	31.25	30.83	31.52	31.53	31.11		1975
31.81	31.81	31.44	31.49	31.81	32.32		1976
34.46	35.63	34.85	34.63	34.54	34.56		1977
35.72	35.97	36.26	36.71	37.19	37.23		1978
39.63	40.21	41.22	41.25	41.31	41.85		1979
46.99	47.64	49.15	50.20	50.91	51.07		1980
54.94	55.08	55.42	55.29	55.53	55.68		1981
56.24	57.62	56.72	56.47	56.58	57.04		1982
57.13	56.84	56.65	56.83	56.87	56.36		1983
57.36	57.32	57.16	57.07	57.26	57.28		1984
56.95	56.42	57.07	57.06	56.78	56.50		1985
57.11	57.08	58.27	58.15	57.88	57.95		1986
57.91	57.94	57.91	57.35	58.12	59.06		1987
58.40	58.73	58.67	59.10	59.41	59.74		1988
60.69	60.64	62.01	62.64	61.64	61.66		1989
63.59	64.10	66.07	64.70	64.08	64.50		1990
66.27	66.54	66.51	67.01	67.53	67.54		1991
69.06	68.65	69.63	70.22	69.85	69.66		1992
71.32	71.08	71.26	71.57	71.80	72.17		1993
74.09	74.79	74.93	74.64	74.50	74.43		1994
77.13	77.30	77.33	77.19	77.56	77.70		1995
78.24	79.77	79.97	79.81	79.90	79.55		1996
80.48	80.19	80.26	79.51	79.31	79.67		1997
81.37	80.73	81.11	80.96	81.62	81.10		1998
80.74	81.36	81.42	81.59	81.47	81.44		1999
81.85	81.85	82.45	82.44	82.55	82.60		2000
81.83	81.85	82.11	82.49	82.23	81.42		2001
81.78	81.85	81.66	81.66	81.78	81.58		2002
81.25	81.25	81.18	81.47	81.66	81.87		2003
82.99	83.44	83.66	83.67	82.82	83.10		2004
85.46	85.40	85.38	84.62	84.66	84.81		2005
85.78	85.43	85.32	84.71	85.15	85.65		2006
86.58	87.31	87.57	87.97	88.07	88.30		2007
90.58	90.27	89.92	89.99	89.67	88.85		2008
88.88	89.46	89.58	89.55	89.23	89.20		2009
90.14	90.07	90.12	90.29	90.53	90.36		2010
91.35	91.28	91.36	91.52	91.73	91.91		2011
92.75	93.19	93.36	93.54	93.26	93.55		2012
93.61	93.56	93.85	93.54	93.75	93.99		2013
95.21	95.38	95.34	95.21	94.71	94.62		2014
94.44	94.47	94.61	94.86	94.65	94.57		2015
95.40	95.29	95.44	95.86	95.97	95.95		2016
96.24	96.25	96.43	96.75	97.37	97.55		2017
98.13	98.14	98.28	98.22	97.82	97.52	r	2018
98.53	98.43	98.75	98.55	98.35	98.61	r	2019
98.12	98.21	98.28	98.31	98.45	98.67	r	2020
99.86	100.13	100.61	100.56	101.07	101.04	r	2021
103.45	103.30	103.38	103.56	103.64	103.83	r	2022
							2023

Note : The recent 5 years indices are revised due to review of forecasting model and re-estimating seasonal factor.

表 1-9 民國 112年 4月 以各年月為基期之消費者物價指數－稅務專用  
(本表係以各年(月)為 100 時, 112年4月所當之指數)

基期：各年月 = 100

月 MONTH	1月	2月	3月	4月	5月	6月
年 YEAR	JAN.	FEB.	MAR.	APR.	MAY	JUNE
民國 48年	1066.0	1057.4	1041.7	1042.8	1041.7	1024.5
民國 49年	947.8	926.9	895.3	854.6	858.7	834.2
民國 50年	802.4	787.3	787.3	781.5	780.9	780.9
民國 51年	776.9	768.3	771.2	767.8	757.8	762.2
民國 52年	742.8	742.3	740.7	736.1	742.3	749.2
民國 53年	744.4	743.4	746.0	750.8	748.1	754.0
民國 54年	750.8	752.9	755.6	752.9	749.2	745.5
民國 55年	738.7	749.2	750.2	744.9	743.4	726.4
民國 56年	718.9	705.4	718.0	719.4	716.5	711.2
民國 57年	690.6	695.6	693.8	665.3	661.9	650.0
民國 58年	648.8	640.5	642.9	639.7	646.8	641.3
民國 59年	625.7	615.4	611.5	608.6	611.5	616.5
民國 60年	585.6	587.9	590.8	592.2	591.5	591.5
民國 61年	589.2	576.9	578.2	577.5	574.7	568.8
民國 62年	580.7	572.5	574.4	566.0	558.8	552.9
民國 63年	415.5	360.7	355.8	358.2	361.2	362.3
民國 64年	343.6	343.2	346.1	343.8	343.6	336.0
民國 65年	333.9	332.7	330.1	329.3	331.0	332.3
民國 66年	323.5	318.4	319.6	317.2	315.8	306.2
民國 67年	301.9	299.6	299.3	293.8	294.0	294.3
民國 68年	284.3	283.0	279.2	273.7	271.4	268.6
民國 69年	243.6	238.8	237.5	236.4	232.0	225.9
民國 70年	198.5	195.2	194.3	193.6	194.3	192.5
民國 71年	189.0	189.6	189.1	188.6	187.5	187.1
民國 72年	185.6	183.8	183.0	182.2	183.5	182.1
民國 73年	187.8	185.9	185.4	185.1	182.8	183.0
民國 74年	184.8	183.3	183.2	184.1	184.7	185.0
民國 75年	185.6	185.1	185.1	184.6	184.4	183.9
民國 76年	183.0	183.4	184.9	184.2	184.2	184.0
民國 77年	182.0	182.8	183.8	183.6	181.5	180.4
民國 78年	177.1	175.6	175.2	173.6	172.3	172.8
民國 79年	170.6	170.8	169.5	167.9	166.1	166.8
民國 80年	162.5	161.5	162.3	161.2	160.7	160.3
民國 81年	156.6	155.2	155.0	152.5	152.0	152.4
民國 82年	151.0	150.6	150.1	148.4	148.9	146.1
民國 83年	146.8	144.9	145.3	144.0	142.7	143.0
民國 84年	139.5	140.1	139.9	137.9	138.1	136.6
民國 85年	136.3	135.0	135.8	134.1	134.2	133.5
民國 86年	133.7	132.3	134.3	133.4	133.2	131.1
民國 87年	131.1	131.9	131.1	130.7	131.1	129.2
民國 88年	130.6	129.2	131.7	130.8	130.4	130.3
民國 89年	129.9	128.0	130.2	129.2	128.4	128.5
民國 90年	126.9	129.3	129.7	128.6	128.7	128.7
民國 91年	129.1	127.5	129.7	128.4	129.0	128.6
民國 92年	127.7	129.5	129.9	128.5	128.6	129.3
民國 93年	127.7	128.7	128.8	127.3	127.4	127.1
民國 94年	127.1	126.2	125.9	125.2	124.6	124.2
民國 95年	123.7	125.0	125.3	123.7	122.6	122.0
民國 96年	123.3	122.8	124.3	122.9	122.6	121.9
民國 97年	119.8	118.3	119.6	118.3	118.2	116.1
民國 98年	118.0	119.9	119.7	118.8	118.3	118.5
民國 99年	117.7	117.1	118.2	117.3	117.5	117.0
民國 100年	116.5	115.6	116.6	115.8	115.5	114.8
民國 101年	113.8	115.3	115.2	114.1	113.5	112.8
民國 102年	112.5	112.0	113.6	112.9	112.7	112.2
民國 103年	111.6	112.0	111.8	111.1	110.9	110.4
民國 104年	112.7	112.3	112.5	112.0	111.7	111.0
民國 105年	111.8	109.6	110.3	109.9	110.4	110.0
民國 106年	109.3	109.7	110.1	109.8	109.7	108.9
民國 107年	108.3	107.3	108.4	107.7	107.8	107.4
民國 108年	108.1	107.1	107.8	107.0	106.8	106.5
民國 109年	106.2	107.3	107.8	108.0	108.1	107.3
民國 110年	106.4	105.9	106.5	105.8	105.6	105.4
民國 111年	103.4	103.5	103.1	102.3	102.1	101.7
民國 112年	100.4	101.0	100.8	100.0		

說明：1.本表可由表1-7之最新月份指數/各年(月)指數x100計算而得，取至小數一位。

2.由於受查者延誤或更正報價，本表所載資料於公布後3個月內均可能修正。

Table 1-9 April 2023 Consumer Price Indices Using Each Year or Each Month as Base  
(The present figures are calculated on their corresponding base periods)

Base : Each Year or Month=100

7月	8月	9月	10月	11月	12月	年指數 YEARLY INDEX	月 MONTH 年 YEAR
JULY	AUG.	SEP.	OCT.	NOV.	DEC.		
993.5	941.8	914.0	928.5	955.5	956.4	994.4	1959
828.3	793.3	783.2	790.3	789.7	804.2	838.9	1960
784.4	775.1	763.3	758.4	764.4	771.7	778.0	1961
774.0	766.1	748.1	734.5	744.4	750.2	760.0	1962
758.4	756.7	734.0	734.5	743.4	745.5	743.9	1963
760.0	751.3	740.7	729.9	730.9	740.7	744.9	1964
744.4	740.2	736.6	742.3	740.7	736.6	745.5	1965
725.4	728.9	714.1	709.2	718.9	724.4	730.9	1966
702.1	703.5	696.1	699.8	700.7	693.8	706.9	1967
639.4	623.4	632.8	628.6	640.9	654.1	655.3	1968
628.3	616.1	616.5	565.1	590.8	618.3	623.4	1969
606.5	589.2	574.4	583.3	590.5	596.2	602.0	1970
591.2	581.0	581.4	577.5	579.1	580.4	585.9	1971
563.9	544.6	546.0	568.2	575.6	565.7	568.8	1972
537.6	526.1	504.9	468.0	458.8	456.2	525.8	1973
357.6	353.7	342.7	343.3	338.4	340.4	356.5	1974
336.0	334.9	335.3	331.0	333.7	339.7	338.8	1975
330.8	328.5	328.8	330.5	331.4	327.9	330.5	1976
305.9	292.9	297.1	300.3	305.6	307.1	308.9	1977
295.1	289.8	285.4	283.1	284.0	285.2	292.0	1978
266.2	259.5	251.3	252.0	255.7	253.5	266.0	1979
224.4	219.3	211.2	207.5	207.2	207.5	223.5	1980
191.7	189.9	187.6	188.7	189.9	190.2	192.2	1981
187.2	181.7	183.4	184.9	186.4	185.7	186.6	1982
184.2	184.3	183.7	183.8	185.3	187.9	184.1	1983
183.5	182.8	182.2	182.9	184.0	184.9	184.2	1984
184.8	185.6	182.6	182.8	185.4	187.3	184.5	1985
184.4	183.4	178.8	179.2	181.7	182.5	183.2	1986
181.9	180.5	179.8	181.4	180.9	179.1	182.3	1987
180.4	177.9	177.3	176.1	177.0	177.1	180.0	1988
173.6	172.2	167.8	166.2	170.6	171.7	172.3	1989
165.7	163.0	157.5	161.0	164.1	164.3	165.5	1990
159.2	158.8	158.6	157.1	156.6	158.1	159.7	1991
153.5	154.2	149.4	149.5	151.9	152.9	152.9	1992
148.6	149.3	148.3	147.7	147.3	146.1	148.5	1993
142.7	139.4	139.0	140.5	141.8	142.3	142.7	1994
137.5	137.1	136.3	136.6	136.1	136.1	137.6	1995
135.5	130.5	131.2	131.8	131.9	132.8	133.5	1996
131.1	131.3	130.4	132.2	132.5	132.4	132.3	1997
130.0	130.7	129.9	128.9	127.6	129.7	130.1	1998
131.1	129.2	129.1	128.3	128.7	129.5	129.9	1999
129.3	128.9	127.1	127.1	125.9	127.4	128.3	2000
129.1	128.3	127.7	125.8	127.3	129.6	128.3	2001
128.6	128.6	128.7	128.0	128.0	128.6	128.6	2002
129.9	129.4	129.0	128.1	128.6	128.7	128.9	2003
125.7	126.2	125.5	125.1	126.7	126.6	126.9	2004
122.7	121.8	121.6	121.7	123.6	123.9	124.0	2005
121.8	122.5	123.2	123.2	123.3	123.1	123.3	2006
122.2	120.6	119.5	117.0	117.7	119.1	121.1	2007
115.5	115.2	115.9	114.3	115.4	117.6	117.0	2008
118.2	116.1	116.9	116.5	117.3	117.9	118.0	2009
116.7	116.7	116.6	115.8	115.6	116.5	116.9	2010
115.2	115.1	115.0	114.4	114.4	114.1	115.2	2011
112.4	111.3	111.7	111.8	112.6	112.3	113.1	2012
112.3	112.2	110.7	111.0	111.8	112.0	112.2	2013
110.4	109.9	110.0	109.9	110.9	111.3	110.8	2014
111.1	110.4	109.6	109.5	110.3	111.1	111.2	2015
109.7	109.8	109.3	107.7	108.2	109.3	109.6	2016
108.9	108.7	108.7	108.1	107.8	108.0	109.0	2017
107.0	107.1	106.9	106.8	107.5	108.0	107.5	2018
106.6	106.6	106.5	106.4	106.9	106.8	106.9	2019
107.1	107.0	107.1	106.7	106.8	106.8	107.2	2020
105.1	104.5	104.4	104.1	103.8	104.0	105.1	2021
101.7	101.8	101.6	101.3	101.4	101.3	102.1	2022
						100.5	2023

Note : 1. The present figures are calculated on their corresponding base periods and rounded to the first digit after the decimal point.

2. All data are subject to revision 3 months after original publication due to late reports and corrections by respondents.

表 2-1 生產者物價指數變動分析表

指數基期：民國110年=100

類	別	行業碼 Industry Code	項 數 Item	111年12月 相對重要性 Relative Importance, December 2022 (%)	本年4月份 指數 This Month Index
總指數	All Items		676	1,000.00	109.68
基本分類	The Basic Group				
一.農林漁牧業產品	Agriculture, Forestry, Fishing and Animal Husbandry Products	-	125	34.81	109.56
1.農產品	Farm Products	011	86	16.53	97.26
(1)稻穀雜糧	Cereals	0111; 0112	6	2.52	108.07
(2)蔬菜	Vegetables	0114; 0116	52	6.26	77.13
(3)水果	Fruits	0115	22	5.58	108.23
(4)花卉	Flowers	0117	4	1.19	99.60
(5)特用作物及其他	Special Crops & Other	0113; 0119	2	0.98	112.22
2.禽畜產品	Poultry & Livestock Products	012	6	12.99	123.02
(1)家畜及其產品	Livestock & Related Products	0121; 0122; 0129	3	7.01	116.09
(2)家禽及其產品	Poultry & Related Products	0123; 0124	3	5.98	131.99
3.林產品	Forest Products	02	1	0.01	100.62
4.水產品	Fishery Products	03	32	5.28	117.72
(1)魚類	Fish	-	25	3.64	123.66
(2)其他水產品	Other Fishery Products	-	7	1.64	99.71
二.土石及礦產品	Quarrying and Mining Products	-	4	1.49	104.82
1.石油及天然氣	Crude Petroleum and Natural Gas	05	1	0.08	102.23
2.土石採取及其他礦 產品	Quarrying Products & Other Mining Products	06	3	1.42	105.01
三.製造業產品	Manufacturing Products	-	538	897.17	108.34
1.食品及飼品	Food Products and Prepared Animal Feeds	08	38	29.72	111.75
(1)肉類、水產品及蔬果 加工及保藏	Processing and Preserving Products of Meat, Fish, Crustaceans, Molluscs, Fruit and Vegetable	081~083	8	5.38	118.08
(2)動植物油脂	Edible Vegetable and Animal Oils & Fats	084	2	1.42	125.92
(3)乳製品	Dairy Products	085	4	2.21	105.01
(4)碾穀、磨粉及澱粉製 品	Grain Husking, Grain Mill Products, Starches and Starch Products	086	4	4.02	112.05
(6)烘焙炊蒸食品	Bakery and Steam Products	0891	3	2.18	107.20
(7)調味品	Seasoning Products	0896	4	0.97	114.10
(8)膳食及菜餚食品	Prepared Meals and Dishes	0897	2	1.98	109.06
(9)其他食品	Other Food Products	0892~0895; 0898; 0899	10	5.96	107.20

附註：①因改基變更權數結構，致與上年同月及上年同期比較之各類指數對總指數之影響方向及幅度不必然與漲跌方向一致。  
說明：1.生產者物價指數自110年1月(資料時間)開始發布。

2.110年基期PPI基本分類原則採行業統計分類(第11次修訂)架構之產品。



Table 2-1 The Changes of Producer Price Indices

Base Period : 2021=100

本年3月份 指數 Previous Month Index r	本月指數與各期比較 Compared with Each Period				本年前4月指數平均與上年同期比較 Compared with the Same Period (Jan.-Apr.)of Previous Year			
	與上月比較 Compared with Previous Month (%)	對總指數影響 Effects on All Items Index (百分點)	與上年同月比較 Compared with the Same Month of Previous Year (%)	對總指數影響 Effects on All Items Index (百分點)①	本年平均 This Period (Average)	上年平均 Previous Period (Average)	漲跌率 Percent Change (%)	對總指數影響 Effects on All Items Index (百分點)①
109.38	0.27	0.27	-1.98	-1.98	109.47	107.44	1.89	1.89
109.88	-0.29	-0.01	2.38	0.11	109.17	102.18	6.84	0.30
98.69	-1.45	-0.02	-6.81	-0.10	99.83	99.91	-0.08	0.03
106.97	1.03	0.00	7.13	0.02	105.65	101.23	4.37	0.01
76.16	1.27	0.00	-21.26	-0.07	87.56	89.96	-2.67	0.03
115.80	-6.54	-0.04	0.24	-0.02	106.25	102.54	3.62	0.01
97.93	1.71	0.00	-2.94	0.00	111.05	107.23	3.56	0.00
101.24	10.85	0.01	-7.41	-0.02	104.20	117.76	-11.51	-0.03
120.65	1.96	0.03	13.47	0.17	117.83	102.64	14.80	0.20
112.85	2.87	0.02	13.14	0.09	110.64	97.77	13.16	0.10
130.74	0.96	0.01	13.80	0.08	127.14	108.96	16.69	0.10
100.62	0.00	0.00	-0.99	0.00	100.59	101.61	-1.00	0.00
121.23	-2.90	-0.02	4.37	0.04	119.48	108.92	9.70	0.07
125.09	-1.14	0.00	6.82	0.04	123.20	110.60	11.39	0.07
106.93	-6.75	-0.01	-2.25	0.00	105.57	102.81	2.68	0.00
104.80	0.02	0.00	2.42	0.00	104.77	101.36	3.36	0.00
102.23	0.00	0.00	0.00	0.00	102.23	102.23	0.00	0.00
104.99	0.02	0.00	2.60	0.00	104.96	101.29	3.62	0.00
108.20	0.13	0.12	-3.55	-3.21	108.11	107.79	0.30	0.27
111.55	0.18	0.01	4.16	0.14	111.32	105.42	5.60	0.19
116.36	1.48	0.01	7.88	0.04	115.04	106.04	8.49	0.05
127.42	-1.18	0.00	2.17	0.00	125.66	114.60	9.65	0.02
104.86	0.14	0.00	4.62	0.01	104.82	100.73	4.06	0.01
113.27	-1.08	0.00	3.25	0.02	113.43	106.96	6.05	0.03
106.49	0.67	0.00	4.35	0.01	106.68	102.10	4.49	0.01
112.75	1.20	0.00	8.46	0.01	111.96	103.03	8.67	0.01
108.32	0.68	0.00	0.97	0.00	108.42	106.24	2.05	0.00
106.89	0.29	0.00	3.92	0.03	106.47	102.21	4.17	0.03

Footnote:①Since the Indices have adopted 2021 weights, the direction and extent of their effects on General Index may not correspond with those comparing with the previous period.

Note:1.The Producer Price Index, PPI, is first published on February, 2021.

2.PPI is based on the "Statistical Classification of Industries(Rev. 11,2021)".

表 2-1 生產者物價指數變動分析表（續 1）

指數基期：民國110年=100

類	別	行業碼 Industry Code	項 數 Item	111年12月 相對重要性 Relative Importance, December 2022 (%)	本年4月份 指數 This Month Index
Groups					
2.飲料	Beverages	09	9	5.33	102.58
(1)酒類	Alcoholic Beverages	091	2	2.28	100.67
(2)非酒精飲料	Non-Alcoholic Beverages	092	7	3.05	104.32
3.菸類	Tobaccos	10	1	4.74	101.25
4.紡織品	Textile Products	11	21	13.85	108.72
(1)紡織纖維及紗線	Fibers & Yarn	111	5	3.53	104.96
(2)布	Fabrics	112; 113	9	6.47	110.58
(3)其他紡織品	Others Textile Products	114; 115	7	3.85	109.52
5.成衣及服飾品	Wearing Apparel and Clothing Accessories	12	5	1.00	106.75
(1)成衣	Wearing Apparel	121	2	0.61	104.60
(2)服飾品	Clothing Accessories	123	3	0.38	111.59
6.皮革及其製品	Leather, Fur and Related Products	13	3	0.61	111.60
7.木竹製品	Wood and Bamboo Products	14	4	1.38	108.22
8.紙漿、紙、紙製品及印刷品	Pulp, Paper, Paper Products & Printed Matter	15; 1601	12	15.24	104.04
9.石油及煤製品	Petroleum & Coal Products	17	11	50.88	123.18
10.化學材料及其製品與藥品	Chemical Material, Other Chemical Products and Pharmaceuticals	18; 19; 20	123	112.97	97.71
(1)塑化原料、肥料及人造纖維	Plasticization Material, Fertilizers and Man-made Fibers	18	86	89.54	95.57
(2)其他化學製品	Other Chemical Products	19	24	18.72	109.05
(3)藥品	Pharmaceuticals	20	13	4.71	104.64
11.橡膠及塑膠製品	Rubber & Plastic Products	21; 22	24	24.69	106.22
(1)橡膠製品	Rubber Products	21	7	6.45	113.55
(2)塑膠製品	Plastic Products	22	17	18.24	103.81
12.非金屬礦物製品	Non-metallic Mineral Products	23	23	18.48	112.95
(1)玻璃及其製品	Glass and Glass Products	231	5	4.81	99.62
(2)耐火、黏土建材及其他陶瓷製品	Refractory Products, Clay Building Materials and Other Porcelain and Ceramic Products	232	6	1.68	111.99
(3)水泥及其製品	Cement and Cement Products	233	6	9.39	120.83
(4)其他非金屬礦物製品	Other Non-metallic Mineral Products	234; 239	6	2.59	114.29

附註：①因改基變更權數結構，致與上年同月及上年同期比較之各類指數對總指數之影響方向及幅度不必然與漲跌方向一致。  
說明：1.生產者物價指數自110年1月(資料時間)開始發布。

2.110年基期PPI基本分類原則採行業統計分類(第11次修訂)架構之產品。

Table 2-1 The Changes of Producer Price Indices (Cont. 1)

Base Period : 2021=100

本年3月份 指數 Previous Month Index r	本月指數與各期比較 Compared with Each Period				本年前4月指數平均與上年同期比較 Compared with the Same Period (Jan.-Apr.)of Previous Year			
	與上月比較 Compared with Previous Month (%)	對總指數影響 Effects on All Items Index (百分點)	與上年同月比較 Compared with the Same Month of Previous Year (%)	對總指數影響 Effects on All Items Index (百分點)①	本年平均 This Period (Average)	上年平均 Previous Period (Average)	漲跌率 Percent Change (%)	對總指數影響 Effects on All Items Index (百分點)①
102.53	0.05	0.00	1.81	0.01	102.52	100.64	1.87	0.01
100.67	0.00	0.00	0.46	0.00	100.67	100.14	0.53	0.00
104.23	0.09	0.00	3.02	0.01	104.22	101.09	3.10	0.01
101.21	0.04	0.00	0.68	0.00	101.22	100.46	0.76	0.00
108.48	0.22	0.00	-0.64	-0.01	108.58	106.30	2.14	0.04
104.67	0.28	0.00	-8.86	-0.04	104.99	110.78	-5.23	-0.02
110.21	0.34	0.00	2.87	0.02	110.26	104.17	5.85	0.05
109.56	-0.04	0.00	2.93	0.01	109.51	105.02	4.28	0.02
106.32	0.40	0.00	3.11	0.00	106.12	102.37	3.66	0.00
103.99	0.59	0.00	2.38	0.00	103.95	101.40	2.51	0.00
111.45	0.13	0.00	4.77	0.00	110.97	104.46	6.23	0.00
111.57	0.03	0.00	4.78	0.00	111.21	103.64	7.30	0.01
108.27	-0.05	0.00	-0.49	0.00	108.60	106.80	1.69	0.00
104.41	-0.35	-0.01	-2.05	-0.03	104.52	105.54	-0.97	-0.02
122.15	0.84	0.04	-13.96	-1.08	124.54	128.46	-3.05	-0.21
98.27	-0.57	-0.07	-15.12	-2.33	97.00	108.77	-10.82	-1.64
96.27	-0.73	-0.07	-18.23	-2.36	94.73	109.60	-13.57	-1.72
108.95	0.09	0.00	0.75	0.01	108.90	106.01	2.73	0.05
104.72	-0.08	0.00	2.60	0.01	104.57	100.83	3.71	0.02
106.32	-0.09	0.00	1.12	0.03	105.94	102.87	2.98	0.08
113.42	0.11	0.00	6.05	0.04	112.95	103.75	8.87	0.06
104.00	-0.18	0.00	-0.55	-0.01	103.64	102.57	1.04	0.02
112.88	0.06	0.00	6.35	0.12	112.78	104.79	7.62	0.15
99.60	0.02	0.00	-0.52	0.00	99.89	100.97	-1.07	-0.01
111.73	0.23	0.00	2.97	0.01	111.10	105.35	5.46	0.01
120.75	0.07	0.00	10.62	0.10	120.54	107.14	12.51	0.12
114.23	0.05	0.00	7.08	0.02	114.04	104.27	9.37	0.02

Footnote:①Since the Indices have adopted 2021 weights, the direction and extent of their effects on General Index may not correspond with those comparing with the previous period.

Note:1.The Producer Price Index, PPI, is first published on February, 2021.

2.PPI is based on the "Statistical Classification of Industries(Rev. 11,2021)".

表 2-1 生產者物價指數變動分析表 (續 2)

指數基期：民國110年=100

類	別	行業碼 Industry Code	項 數 Item	111年12月 相對重要性 Relative Importance, December 2022 (%)	本年4月份 指數 This Month Index
Groups					
13.基本金屬	Basic Metals	24	27	57.72	102.04
(1)鋼鐵	Basic Iron and Steel	241	14	43.42	100.64
(2)鋁	Basic Aluminum	242	5	6.07	111.79
(3)銅	Basic Copper	243	5	6.23	104.61
(4)其他金屬	Other Basic Metal	249	3	2.00	103.77
14.金屬製品	Fabricated Metal Products	25	44	55.70	107.67
(1)金屬刀具、手工具及 模具	Cutlery, Metal Hand Tools and Die	251	9	7.91	105.71
(2)金屬結構及建築組件	Metal Structure and Architectural Components	252	4	5.74	112.48
(3)金屬容器	Metal Containers	253	3	2.34	111.54
(4)金屬加工處理製品	Metalworking Products	254	20	17.78	101.81
(5)其他金屬製品	Other Fabricated Metal Products	259	8	21.93	112.52
15.電子零組件	Electronic Parts and Components	26	37	324.01	114.25
(1)半導體	Semi-conductors	261	11	242.91	121.07
(2)被動電子元件	Electronic Passive Devices	262	5	4.16	101.43
(3)印刷電路板	Bare Printed Circuit Boards	263	4	22.42	106.49
(4)光電材料及元件	Optoelectronic Materials and Components	264	12	40.28	99.29
(5)其他電子零組件	Other Electronic Parts and Components	269	5	14.24	100.67
16.電腦、電子產品及光學 製品	Computers, Electronic and Optical Products	27	36	51.56	106.76
(1)電腦及其周邊設備	Computers and Peripheral Equipment	271; 274	12	23.67	104.09
(2)通訊傳播設備	Communication Equipment	272	7	11.95	115.17
(3)視聽電子產品	Audio & Video Products	273	5	2.07	107.68
(4)量測、導航及控制 設備製品	Measuring, Navigating and Control Equipment	2751	9	7.30	103.54
(5)其他電子及光學製品	Other Electronic and Optical Instruments and Equipment	2752; 276; 277	3	6.58	105.65
17.電力設備及配備	Electrical Equipment	28	28	24.94	111.84
(1)發電、輸電及配電機 械	Power Generation, Transmission and Distribution Machinery	281	7	4.59	111.10
(2)電線及配線器材	Wiring and Wiring Devices	283	8	9.95	113.79
(3)家用電器	Domestic Appliances	285	7	3.25	104.18
(4)其他電力及配備	Other Electrical Equipments	282; 284; 289	6	7.14	113.08
18.機械設備	Machinery and Equipment	29	52	47.45	109.63
(1)金屬加工用機械	Metalworking Machinery	291	10	7.68	107.88
(2)其他專用生產機械	Other Special-purpose Machinery	292	15	17.01	107.73

附註：①因改基變更權數結構，致與上年同月及上年同期比較之各類指數對總指數之影響方向及幅度不必然與漲跌方向一致。  
說明：1.生產者物價指數自110年1月(資料時間)開始發布。

2.110年基期PPI基本分類原則採行業統計分類(第11次修訂)架構之產品。

Table 2-1 The Changes of Producer Price Indices (Cont. 2)

Base Period : 2021=100

本年3月份 指數 Previous Month Index r	本月指數與各期比較 Compared with Each Period				本年前4月指數平均與上年同期比較 Compared with the Same Period (Jan.-Apr.)of Previous Year			
	與上月比較 Compared with Previous Month (%)	對總指數影響 Effects on All Items Index (百分點)	與上年同月比較 Compared with the Same Month of Previous Year (%)	對總指數影響 Effects on All Items Index (百分點)①	本年平均 This Period (Average)	上年平均 Previous Period (Average)	漲跌率 Percent Change (%)	對總指數影響 Effects on All Items Index (百分點)①
101.50	0.53	0.03	-10.82	-0.87	101.00	108.53	-6.94	-0.55
99.89	0.75	0.03	-11.40	-0.72	99.25	107.36	-7.55	-0.47
111.79	0.00	0.00	-9.00	-0.07	112.02	116.70	-4.01	-0.03
105.05	-0.42	0.00	-6.36	-0.05	104.40	108.51	-3.79	-0.03
103.43	0.33	0.00	-14.08	-0.03	104.34	115.88	-9.96	-0.02
106.50	1.10	0.06	-6.43	-0.42	106.87	111.79	-4.40	-0.29
105.55	0.15	0.00	0.75	0.01	105.33	102.60	2.66	0.02
112.39	0.08	0.00	-1.11	-0.01	112.11	110.59	1.37	0.01
111.51	0.03	0.00	1.18	0.00	111.28	106.39	4.60	0.01
98.75	3.10	0.06	-11.02	-0.26	98.80	111.05	-11.03	-0.26
112.34	0.16	0.00	-6.64	-0.16	113.51	116.99	-2.97	-0.07
114.21	0.04	0.01	4.02	0.78	114.31	105.85	7.99	1.67
121.03	0.03	0.01	5.42	0.69	121.32	110.23	10.06	1.41
101.74	-0.30	0.00	-0.23	0.00	102.21	100.19	2.02	0.01
106.64	-0.14	0.00	-1.22	-0.03	106.84	105.30	1.46	0.03
98.83	0.47	0.02	5.71	0.21	98.12	91.01	7.81	0.27
101.41	-0.73	-0.01	-6.18	-0.08	101.04	104.17	-3.00	-0.04
106.42	0.32	0.02	2.13	0.11	106.29	102.06	4.14	0.22
103.44	0.63	0.01	-0.75	-0.02	103.42	102.26	1.13	0.03
115.16	0.01	0.00	7.32	0.08	114.82	104.04	10.36	0.12
107.65	0.03	0.00	4.15	0.01	107.28	101.70	5.49	0.01
103.45	0.09	0.00	1.68	0.01	103.42	100.51	2.90	0.02
105.49	0.15	0.00	2.80	0.02	105.27	100.48	4.77	0.04
111.42	0.38	0.01	0.84	0.02	111.08	107.33	3.49	0.09
110.93	0.15	0.00	2.90	0.01	111.04	105.67	5.08	0.03
113.35	0.39	0.00	-1.14	-0.02	112.39	110.15	2.03	0.02
104.04	0.13	0.00	1.40	0.00	104.05	101.71	2.30	0.01
112.38	0.62	0.00	2.61	0.02	112.49	106.72	5.41	0.04
109.47	0.15	0.01	3.03	0.14	109.40	103.79	5.41	0.25
107.85	0.03	0.00	3.04	0.03	107.94	102.40	5.41	0.05
107.49	0.22	0.00	2.38	0.04	107.34	103.25	3.96	0.06

Footnote:①Since the Indices have adopted 2021 weights, the direction and extent of their effects on General Index may not correspond with those comparing with the previous period.

Note:1.The Producer Price Index, PPI, is first published on February, 2021.

2.PPI is based on the "Statistical Classification of Industries(Rev. 11,2021)".

表 2-1 生產者物價指數變動分析表（續完）

指數基期：民國110年=100

類	別	行業碼 Industry Code	項 數 Item	111年12月 相對重要性 Relative Importance, December 2022 (%)	本年4月份 指數 This Month Index
Groups					
(3)通用機械	General-Purpose Machinery	293	27	22.76	111.79
19.運輸工具及零件	Transport Equipment and Parts	30; 312~319	24	40.90	106.67
(1)汽車	Motor Vehicles	301	7	11.92	103.56
(2)汽車零件	Parts for Motor Vehicles	302; 303	10	11.90	108.62
(3)機車及其零件	Motorcycles and Parts	312	4	7.99	106.31
(4)其他運輸工具及零件	Other Transport Equipment and Parts	313; 319	3	9.10	108.73
20.家具及裝設品	Furniture and Fixtures	32	2	3.36	110.87
21.雜項工業製品	Miscellaneous Products	331; 332;	14	12.66	108.61
(1)育樂用品	Sport and Recreational Goods	3392; 3399	5	6.93	110.53
(2)醫療器材及用品	Medical Instruments and Supplies	331	5	3.94	108.11
(3)其他雜項工業製品	Other Miscellaneous Products	332	4	1.79	104.95
四.水電燃氣	Water, Electricity & Gas Supply	-	9	66.53	131.64
1.水	Water Supply	36	1	1.98	102.42
2.電	Electricity Supply	351	6	43.57	127.75
3.燃氣	Gas Supply	352	2	20.98	172.10

附註：①因改基變更權數結構，致與上年同月及上年同期比較之各類指數對總指數之影響方向及幅度不必然與漲跌方向一致。  
說明：1.生產者物價指數自110年1月(資料時間)開始發布。

2.110年基期PPI基本分類原則採行業統計分類(第11次修訂)架構之產品。

Table 2-1 The Changes of Producer Price Indices (Cont. End)

Base Period : 2021=100

本年3月份 指數 Previous Month Index	本月指數與各期比較 Compared with Each Period				本年前4月指數平均與上年同期比較 Compared with the Same Period (Jan.-Apr.)of Previous Year			
	與上月比較 Compared with Previous Month (%)	對總指數影響 Effects on All Items Index (百分點)	與上年同月比較 Compared with the Same Month of Previous Year (%)	對總指數影響 Effects on All Items Index (百分點)①	本年平均 This Period (Average)	上年平均 Previous Period (Average)	漲跌率 Percent Change (%)	對總指數影響 Effects on All Items Index (百分點)①
111.64	0.13	0.00	3.50	0.07	111.59	104.77	6.51	0.14
106.67	0.00	0.00	3.38	0.14	106.37	101.96	4.33	0.18
103.36	0.19	0.00	1.86	0.02	103.35	101.06	2.27	0.03
108.95	-0.30	0.00	3.97	0.05	108.25	103.30	4.79	0.06
106.30	0.01	0.00	2.93	0.02	106.10	101.87	4.15	0.03
108.61	0.11	0.00	5.19	0.04	108.35	101.32	6.94	0.06
110.84	0.03	0.00	1.73	0.01	110.59	105.60	4.73	0.01
108.59	0.02	0.00	3.24	0.04	108.31	102.71	5.45	0.06
110.47	0.05	0.00	4.85	0.02	110.10	102.62	7.29	0.04
108.20	-0.08	0.00	2.93	0.01	108.00	102.32	5.55	0.02
104.85	0.10	0.00	-0.07	0.00	104.74	103.71	0.99	0.00
128.21	2.68	0.17	20.79	1.11	131.92	106.26	24.15	1.31
102.42	0.00	0.00	1.44	0.00	102.18	100.97	1.20	0.00
120.16	6.32	0.27	23.57	0.92	124.07	102.20	21.40	0.88
181.37	-5.11	-0.10	23.09	0.18	185.77	128.50	44.57	0.43

Footnote:①Since the Indices have adopted 2021 weights, the direction and extent of their effects on General Index may not correspond with those comparing with the previous period.

Note:1.The Producer Price Index, PPI, is first published on February, 2021.

2.PPI is based on the "Statistical Classification of Industries(Rev. 11,2021)".

表 2-2 生產者物價基本分類指數

指數基期：民國110年=100

類 別	總 指 數 All Items	農 林 漁 牧 業 產 品 Agriculture, Forestry, Fishing and Animal Husbandry Products	農 產 品 Farm Products				
			稻 穀 雜 糧 Cereals	蔬 菜 Vegetables	水 果 Fruits	花 卉 Flowers	
行 業 碼	-	-	011	0111;0112	0114;0116	0115	0117
項 數	676	125	86	6	52	22	4
權數(千分比) <sup>①</sup>	1000.00	34.96	17.23	2.75	5.56	6.38	1.35
定 基 指 數							
民國103年	—	—	—	—	—	—	—
民國104年	—	—	—	—	—	—	—
民國105年	—	—	—	—	—	—	—
民國106年	—	—	—	—	—	—	—
民國107年	—	—	—	—	—	—	—
民國108年	—	—	—	—	—	—	—
民國109年	—	—	—	—	—	—	—
民國110年	100.00	100.00	100.00	100.00	100.00	100.00	100.00
民國111年	110.51	106.62	102.18	102.00	100.11	103.21	107.13
4月	111.89	107.01	104.37	100.88	97.96	107.97	102.62
5月	113.34	108.75	104.33	101.15	90.25	113.85	84.30
6月	113.68	107.96	103.94	99.93	97.10	115.75	95.04
7月	112.28	107.18	100.79	101.59	94.80	106.94	123.64
8月	110.83	106.53	100.23	103.39	101.96	94.73	111.76
9月	112.04	112.30	106.49	103.99	121.19	98.28	116.53
10月	112.82	110.62	106.49	103.78	115.74	102.44	121.76
11月	111.73	106.47	98.06	102.73	95.32	99.32	104.12
12月	109.68	110.91	106.21	102.48	125.12	97.02	99.47
民國112年							
1月 r	109.59	110.68	105.38	103.28	108.87	100.26	130.66
2月 r	109.22	106.56	98.00	104.27	88.07	100.72	116.00
3月 r	109.38	109.88	98.69	106.97	76.16	115.80	97.93
4月	109.68	109.56	97.26	108.07	77.13	108.23	99.60
年 增 率 (%)							
民國103年	—	—	—	—	—	—	—
民國104年	—	—	—	—	—	—	—
民國105年	—	—	—	—	—	—	—
民國106年	—	—	—	—	—	—	—
民國107年	—	—	—	—	—	—	—
民國108年	—	—	—	—	—	—	—
民國109年	—	—	—	—	—	—	—
民國110年	—	—	—	—	—	—	—
民國111年	10.51	6.62	2.18	2.00	0.11	3.21	7.13
4月	13.50	14.27	18.43	1.07	39.44	16.91	24.55
5月	14.20	10.19	6.58	1.65	22.06	1.29	0.14
6月	13.62	11.61	13.83	0.87	-8.86	44.16	17.75
7月	10.98	9.04	6.17	5.20	-13.55	29.88	37.52
8月	8.61	-2.12	-12.52	3.98	-35.77	8.55	-4.17
9月	9.76	8.65	-0.75	4.96	-2.23	-4.04	4.01
10月	8.68	3.55	-5.96	3.17	-1.92	-14.65	2.23
11月	7.11	0.87	-9.03	1.35	-9.16	-15.70	6.14
12月	6.32	7.43	2.13	-1.90	45.62	-18.91	1.01
民國112年							
1月 r	5.80	10.27	7.27	1.14	46.51	-8.83	12.55
2月 r	3.86	7.40	1.39	2.47	-6.15	10.40	8.26
3月 r	0.22	7.59	-1.65	6.82	-18.75	14.66	-4.99
4月	-1.98	2.38	-6.81	7.13	-21.26	0.24	-2.94

附註：①以110年結構為權數。

說明：由於受查者延誤或更正報價，最近3個月資料均可能修正。



Table 2-2 Producer Price Indices by Basic Group

Indices Base Period : 2021=100						
特用作物及其他 Special Crops & Other	禽畜產品 Poultry & Livestock Products	家畜及其產品 Livestock & Related Products	家禽及其產品 Poultry & Related Products	林產 Forest Products	水產 Fishery Products	Groups
0113;0119	012	0121;0122;0129	0123;0124	02	03	Industry Code
2	6	3	3	1	32	Item
1.20	12.79	7.21	5.58	0.01	4.93	Weight(%) <sup>①</sup>
FIXED INDEX						
—	—	—	—	—	—	2014
—	—	—	—	—	—	2015
—	—	—	—	—	—	2016
—	—	—	—	—	—	2017
—	—	—	—	—	—	2018
—	—	—	—	—	—	2019
—	—	—	—	—	—	2020
100.00	100.00	100.00	100.00	100.00	100.00	2021
101.63	110.12	105.61	115.98	101.23	113.77	2022
121.20	108.42	102.61	115.98	101.63	112.79	APR.
135.83	114.28	107.94	122.52	101.39	111.20	MAY
86.36	113.34	108.64	119.45	101.53	109.33	JUN.
72.28	112.60	110.00	115.98	101.61	116.57	JUL.
105.40	114.93	110.21	121.06	101.37	108.80	AUG.
86.90	115.60	111.05	121.52	100.94	124.55	SEP.
83.53	113.55	109.91	118.27	100.51	118.05	OCT.
86.97	113.95	110.41	118.56	100.51	118.03	NOV.
91.23	112.64	108.05	118.60	100.51	123.03	DEC.
—	—	—	—	—	—	2023
100.93	113.32	107.13	121.35	100.51	122.50	r JAN.
102.39	114.32	106.47	124.47	100.62	116.47	r FEB.
101.24	120.65	112.85	130.74	100.62	121.23	r MAR.
112.22	123.02	116.09	131.99	100.62	117.72	APR.
ANNUAL CHANGE (%)						
—	—	—	—	—	—	2014
—	—	—	—	—	—	2015
—	—	—	—	—	—	2016
—	—	—	—	—	—	2017
—	—	—	—	—	—	2018
—	—	—	—	—	—	2019
—	—	—	—	—	—	2020
—	—	—	—	—	—	2021
1.63	10.12	5.61	15.98	1.23	13.77	2022
3.43	10.55	8.69	12.80	1.85	10.20	APR.
6.72	13.52	7.78	20.89	1.44	14.75	MAY
11.10	8.89	1.79	18.68	0.17	11.12	JUN.
-28.53	9.65	0.13	24.22	0.25	16.96	JUL.
-4.29	9.66	-0.20	24.15	0.25	10.45	AUG.
9.07	15.52	9.39	23.77	-0.15	27.84	SEP.
1.52	16.28	10.30	24.44	-0.51	11.38	OCT.
-2.74	12.28	10.75	14.19	-0.28	10.10	NOV.
-8.09	11.41	11.28	11.56	-0.28	16.54	DEC.
—	—	—	—	—	—	2023
-9.14	12.03	9.76	14.74	-1.08	15.71	r JAN.
-12.06	15.10	13.33	17.12	-1.25	8.12	r FEB.
-17.25	18.68	16.45	21.25	-0.68	10.93	r MAR.
-7.41	13.47	13.14	13.80	-0.99	4.37	APR.

Footnote:①Weight is based on 2021.

Note:All data are subject to revision 3 months after original publication due to late reports or corrections by

表 2-2 生產者物價基本分類指數（續 1）

指數基期：民國110年=100

類 別	魚 類		土 石 及 礦 產 品 Quarrying and Mining Products	石 油 及 天 然 氣 Crude Petroleum and Natural Gas	土 其 他 採 礦 取 產 及 品 Quarrying Products & Other Mining Products	製 造 業 產 品 Manufacturing Products	食 品 及 飼 品 Food Products and Prepared Animal Feeds
	魚 類	其 他 水 產 品 Other Fishery Products					
行 業 碼	-	-	-	05	06	-	08
項 數	25	7	4	1	3	538	38
權數(千分比) <sup>①</sup>	3.28	1.65	1.59	0.09	1.50	910.41	29.78
定 基 指 數							
民國103年	—	—	—	—	—	—	—
民國104年	—	—	—	—	—	—	—
民國105年	—	—	—	—	—	—	—
民國106年	—	—	—	—	—	—	—
民國107年	—	—	—	—	—	—	—
民國108年	—	—	—	—	—	—	—
民國109年	—	—	—	—	—	—	—
民國110年	100.00	100.00	100.00	100.00	100.00	100.00	100.00
民國111年	116.72	103.06	103.16	102.23	103.23	110.13	108.41
4月	115.76	102.01	102.34	102.23	102.35	112.33	107.29
5月	114.31	99.90	102.77	102.23	102.81	113.56	108.05
6月	111.66	100.88	102.83	102.23	102.88	113.67	108.63
7月	121.55	98.49	102.93	102.23	102.98	111.68	109.66
8月	111.66	98.38	104.23	102.23	104.37	109.77	109.59
9月	129.84	105.33	105.08	102.23	105.28	110.75	110.43
10月	121.30	106.25	105.08	102.23	105.28	111.91	110.72
11月	120.77	108.06	104.80	102.23	104.99	110.79	111.07
12月	127.10	108.24	104.80	102.23	104.99	108.29	111.03
民國112年							
1月 r	123.67	113.24	104.80	102.23	104.99	107.99	111.07
2月 r	120.36	102.40	104.65	102.23	104.83	107.89	110.91
3月 r	125.09	106.93	104.80	102.23	104.99	108.20	111.55
4月	123.66	99.71	104.82	102.23	105.01	108.34	111.75
年 增 率 (%)							
民國103年	—	—	—	—	—	—	—
民國104年	—	—	—	—	—	—	—
民國105年	—	—	—	—	—	—	—
民國106年	—	—	—	—	—	—	—
民國107年	—	—	—	—	—	—	—
民國108年	—	—	—	—	—	—	—
民國109年	—	—	—	—	—	—	—
民國110年	—	—	—	—	—	—	—
民國111年	16.72	3.06	3.16	2.23	3.23	10.13	8.41
4月	14.04	-3.24	2.37	2.73	2.35	13.59	8.09
5月	18.31	1.96	2.61	0.00	2.81	14.25	8.02
6月	11.05	11.43	2.67	0.00	2.88	13.44	8.92
7月	20.10	4.71	2.77	0.00	2.98	10.26	10.59
8月	11.53	6.14	4.06	0.00	4.37	8.06	9.73
9月	31.90	12.34	4.91	0.00	5.28	8.74	9.86
10月	13.04	5.01	4.91	0.00	5.28	7.74	9.53
11月	11.96	3.14	4.63	0.00	4.99	6.07	9.12
12月	20.37	2.63	4.63	0.00	4.99	4.89	8.34
民國112年							
1月 r	17.07	6.13	4.11	0.00	4.43	4.18	6.72
2月 r	10.08	0.57	3.60	0.00	3.87	2.28	6.03
3月 r	12.04	6.18	3.34	0.00	3.59	-1.33	5.51
4月	6.82	-2.25	2.42	0.00	2.60	-3.55	4.16

附註：①以110年結構為權數。

說明：由於受查者延誤或更正報價，最近3個月資料均可能修正。

Table 2-2 Producer Price Indices by Basic Group (Cont. 1)

						Indices Base Period : 2021=100
肉蔬類、加工水產品及保藏	動植物油脂	乳製	碾及穀、磨粉	烘焙、炊蒸食品	調味品	Groups
Processing and Preserving Products of Meat, Fish, Crustaceans, Molluscs, Fruit & Vegetable	Edible Vegetable and Animal Oils & Fats	Dairy Products	Grain Husking, Grain Mill Products, Starches and Starch Products	Bakery and Steam Products	Seasoning Products	
081~083	084	085	086	0891	0896	Industry Code
8	2	4	4	3	4	Item
5.38	1.26	2.35	3.88	2.28	0.98	Weight(%) <sup>①</sup>
		FIXED		INDEX		
—	—	—	—	—	—	2014
—	—	—	—	—	—	2015
—	—	—	—	—	—	2016
—	—	—	—	—	—	2017
—	—	—	—	—	—	2018
—	—	—	—	—	—	2019
—	—	—	—	—	—	2020
100.00	100.00	100.00	100.00	100.00	100.00	2021
109.45	125.21	101.83	110.24	103.61	106.55	2022
109.46	123.24	100.37	108.52	102.73	105.20	APR.
111.76	128.73	99.90	107.15	103.07	105.56	MAY
110.65	133.91	100.14	108.78	103.37	105.73	JUN.
111.88	134.96	101.28	109.88	103.41	108.06	JUL.
110.76	127.09	101.38	111.85	103.38	108.15	AUG.
111.78	130.37	103.38	113.24	104.97	108.65	SEP.
110.73	133.40	104.04	113.65	105.07	109.96	OCT.
110.55	130.55	104.43	114.98	105.45	110.19	NOV.
111.17	125.10	104.47	115.47	106.22	110.23	DEC.
—	—	—	—	—	—	2023
112.60	124.29	104.55	114.80	106.23	110.29	r JAN.
113.10	125.01	104.85	113.60	106.81	110.68	r FEB.
116.36	127.42	104.86	113.27	106.49	112.75	r MAR.
118.08	125.92	105.01	112.05	107.20	114.10	r APR.
		ANNUAL	CHANGE	(% )		
—	—	—	—	—	—	2014
—	—	—	—	—	—	2015
—	—	—	—	—	—	2016
—	—	—	—	—	—	2017
—	—	—	—	—	—	2018
—	—	—	—	—	—	2019
—	—	—	—	—	—	2020
—	—	—	—	—	—	2021
9.45	25.21	1.83	10.24	3.61	6.55	2022
12.59	28.58	0.53	9.34	2.94	5.40	APR.
13.58	28.26	0.17	6.88	3.32	5.43	MAY
11.40	32.49	0.31	12.25	3.89	6.08	JUN.
11.57	33.10	1.50	14.87	3.66	8.34	JUL.
8.05	22.56	1.59	15.58	3.75	8.38	AUG.
8.32	24.40	3.41	15.88	5.02	8.54	SEP.
7.96	25.67	3.68	14.32	4.57	10.14	OCT.
8.44	20.50	3.57	13.74	5.01	9.92	NOV.
8.32	14.65	3.16	13.89	5.10	8.97	DEC.
—	—	—	—	—	—	2023
8.56	13.29	2.09	9.77	4.55	8.17	r JAN.
8.47	12.97	4.70	7.08	4.82	8.27	r FEB.
9.04	10.99	4.87	4.26	4.24	9.75	r MAR.
7.88	2.17	4.62	3.25	4.35	8.46	r APR.

Footnote:①Weight is based on 2021.

Note:All data are subject to revision 3 months after original publication due to late reports or corrections by respondents.

表 2-2 生產者物價基本分類指數 (續 2)

指數基期：民國110年=100

類 別	膳 食 及 菜 餚 食 品	其 他 食 品	飲 料	酒 類	非 酒 精 飲 料	菸 類	紡 織 品
	Prepared Meals and Dishes	Other Food Products	Beverages	Alcoholic Beverages	Non-Alcoholic Beverages	Tobaccos	Textile Products
行 業 碼	0897	0892-0895,0898,0899	09	091	092	10	11
項 數	2	10	9	2	7	1	21
權數(千分比) <sup>①</sup>	2.02	6.27	5.76	2.51	3.24	5.22	14.08
定 基 指 數							
民國103年	—	—	—	—	—	—	—
民國104年	—	—	—	—	—	—	—
民國105年	—	—	—	—	—	—	—
民國106年	—	—	—	—	—	—	—
民國107年	—	—	—	—	—	—	—
民國108年	—	—	—	—	—	—	—
民國109年	—	—	—	—	—	—	—
民國110年	100.00	100.00	100.00	100.00	100.00	100.00	100.00
民國111年	108.21	104.13	101.51	100.42	102.51	100.65	109.86
4月	108.01	103.16	100.76	100.21	101.26	100.57	109.42
5月	108.71	103.55	100.75	100.24	101.21	100.63	110.33
6月	108.80	103.70	101.38	100.25	102.43	100.56	111.55
7月	110.00	104.30	101.72	100.65	102.70	100.59	112.20
8月	109.44	105.37	101.81	100.67	102.86	100.62	111.87
9月	110.05	105.59	102.33	100.67	103.86	100.77	112.36
10月	109.77	106.49	102.43	100.67	104.05	101.01	113.48
11月	108.48	105.95	102.59	100.67	104.35	100.94	111.56
12月	108.32	105.84	102.55	100.67	104.27	100.84	109.83
民國112年							
1月 r	108.13	105.58	102.57	100.67	104.32	101.21	108.71
2月 r	108.16	106.21	102.40	100.67	104.00	101.19	108.39
3月 r	108.32	106.89	102.53	100.67	104.23	101.21	108.48
4月	109.06	107.20	102.58	100.67	104.32	101.25	108.72
年 增 率 (%)							
民國103年	—	—	—	—	—	—	—
民國104年	—	—	—	—	—	—	—
民國105年	—	—	—	—	—	—	—
民國106年	—	—	—	—	—	—	—
民國107年	—	—	—	—	—	—	—
民國108年	—	—	—	—	—	—	—
民國109年	—	—	—	—	—	—	—
民國110年	—	—	—	—	—	—	—
民國111年	8.21	4.13	1.51	0.42	2.51	0.65	9.86
4月	10.88	3.18	1.06	0.17	1.88	0.80	10.42
5月	11.50	3.72	0.88	0.20	1.49	0.93	10.98
6月	11.46	3.81	1.49	0.22	2.68	0.88	11.81
7月	12.19	4.04	1.62	0.60	2.56	0.87	11.35
8月	10.80	4.87	1.39	0.63	2.08	0.93	10.52
9月	5.63	5.32	2.00	0.62	3.26	0.95	11.16
10月	4.84	6.42	2.14	0.61	3.55	0.24	10.62
11月	3.00	5.71	1.96	0.61	3.17	0.19	8.48
12月	2.85	5.48	2.09	0.57	3.47	0.10	6.57
民國112年							
1月 r	2.42	4.03	2.04	0.58	3.37	0.83	5.34
2月 r	2.34	4.36	1.80	0.56	2.94	0.78	3.08
3月 r	2.52	4.38	1.84	0.52	3.03	0.73	1.00
4月	0.97	3.92	1.81	0.46	3.02	0.68	-0.64

附註：①以110年結構為權數。

說明：由於受查者延誤或更正報價，最近3個月資料均可能修正。

Table 2-2 Producer Price Indices by Basic Group (Cont. 2)

Indices Base Period : 2021=100

紡及 織 織 維線 Fibers & Yarns	布 Fabrics	其他 紡織 品 Others Textile Products	成 衣 及 服 飾 品 Wearing Apparel and Clothing Accessories	成 衣 Wearing Apparel	服 飾 品 Clothing Accessories	Groups
111	112;113	114;115	12	121	123	Industry Code
5	9	7	5	2	3	Item
3.69	6.44	3.94	1.05	0.66	0.39	Weight(%) <sup>①</sup>
FIXED INDEX						
—	—	—	—	—	—	2014
—	—	—	—	—	—	2015
—	—	—	—	—	—	2016
—	—	—	—	—	—	2017
—	—	—	—	—	—	2018
—	—	—	—	—	—	2019
—	—	—	—	—	—	2020
100.00	100.00	100.00	100.00	100.00	100.00	2021
111.70	109.69	108.10	104.38	102.48	108.52	2022
115.16	107.49	106.40	103.53	102.17	106.51	APR.
114.32	109.53	107.25	104.25	102.46	108.12	MAY
115.60	110.76	108.40	104.45	102.69	108.27	JUN.
114.46	112.28	109.50	104.38	102.40	108.69	JUL.
113.20	112.40	109.46	104.66	102.62	109.11	AUG.
112.31	113.62	110.17	105.89	103.25	111.65	SEP.
111.36	116.00	111.39	106.71	103.47	113.77	OCT.
109.08	113.67	110.63	106.75	103.70	113.39	NOV.
106.97	111.34	110.38	106.03	103.57	111.38	DEC.
105.10	110.55	109.41	105.75	103.49	110.76	r JAN.
105.22	109.71	109.55	105.64	103.72	110.08	r FEB.
104.67	110.21	109.56	106.32	103.99	111.45	r MAR.
104.96	110.58	109.52	106.75	104.60	111.59	APR.
ANNUAL CHANGE (%)						
—	—	—	—	—	—	2014
—	—	—	—	—	—	2015
—	—	—	—	—	—	2016
—	—	—	—	—	—	2017
—	—	—	—	—	—	2018
—	—	—	—	—	—	2019
—	—	—	—	—	—	2020
—	—	—	—	—	—	2021
11.70	9.69	8.10	4.38	2.48	8.52	2022
15.81	9.06	6.81	3.71	2.56	6.22	APR.
15.20	10.50	7.13	4.84	2.86	9.13	MAY
16.87	10.80	7.97	4.88	3.37	8.12	JUN.
14.29	11.32	8.14	4.53	3.00	7.80	JUL.
12.74	10.74	7.68	5.10	3.16	9.35	AUG.
11.36	12.85	7.99	6.35	3.69	12.14	SEP.
7.14	13.49	9.46	6.57	3.46	13.33	OCT.
3.64	11.56	8.65	5.89	2.92	12.35	NOV.
1.99	8.95	7.65	4.77	2.73	9.16	DEC.
-0.45	9.09	5.37	4.35	2.59	8.25	r JAN.
-3.27	6.38	4.69	3.56	2.61	5.83	r FEB.
-7.86	5.24	4.14	3.64	2.47	6.14	r MAR.
-8.86	2.87	2.93	3.11	2.38	4.77	APR.

Footnote:①Weight is based on 2021.

Note:All data are subject to revision 3 months after original publication due to late reports or corrections by

表 2-2 生產者物價基本分類指數 (續 3)

指數基期：民國110年=100

類 別	皮革 及其 製 品 Leather, Fur and Related Products	木 竹 製 品 Wood and Bamboo Products	紙 漿 、 紙 、 刷 製 品 及 印 刷 製 品 Paper, Pulp, Paper Products & Printed Matter	石 油 及 煤 製 品 Petroleum & Coal Products	化 製 學 材 料 與 藥 材 及 其 品 Chemical Material, Other Chemical Products and Pharmaceuticals	塑 料 化 原 料 、 纖 維 及 人 造 纖 維 Plasticization Material, Fertilizers and Man-made Fibers	其 他 化 學 製 品 Other Chemical Products
行 業 碼	13	14	15;1601	17	18;19;20	18	19
項 數	3	4	12	11	123	86	24
權 數 (千 分 比) <sup>①</sup>	0.62	1.38	16.12	45.89	131.24	107.27	18.94
定 基 指 數							
民國103年	—	—	—	—	—	—	—
民國104年	—	—	—	—	—	—	—
民國105年	—	—	—	—	—	—	—
民國106年	—	—	—	—	—	—	—
民國107年	—	—	—	—	—	—	—
民國108年	—	—	—	—	—	—	—
民國109年	—	—	—	—	—	—	—
民國110年	100.00	100.00	100.00	100.00	100.00	100.00	100.00
民國111年	108.47	110.42	106.14	135.78	105.77	105.46	108.53
4月	106.51	108.75	106.22	143.16	115.12	116.87	108.24
5月	107.61	111.24	106.52	147.55	114.51	116.00	108.92
6月	107.59	113.06	106.59	154.39	112.94	114.09	108.92
7月	109.07	113.89	106.78	146.28	107.70	107.71	109.16
8月	109.49	113.92	106.56	136.62	101.42	100.06	109.32
9月	112.95	112.79	106.97	134.29	101.20	99.54	110.38
10月	115.24	111.25	106.88	136.39	101.95	100.27	111.26
11月	113.73	111.09	106.09	134.80	99.08	96.90	110.76
12月	111.46	110.58	105.09	125.23	95.29	92.54	109.55
民國112年							
1月 r	110.92	109.36	104.98	126.09	95.14	92.42	109.07
2月 r	110.74	108.56	104.65	126.75	96.89	94.67	108.52
3月 r	111.57	108.27	104.41	122.15	98.27	96.27	108.95
4月	111.60	108.22	104.04	123.18	97.71	95.57	109.05
年 增 率 (%)							
民國103年	—	—	—	—	—	—	—
民國104年	—	—	—	—	—	—	—
民國105年	—	—	—	—	—	—	—
民國106年	—	—	—	—	—	—	—
民國107年	—	—	—	—	—	—	—
民國108年	—	—	—	—	—	—	—
民國109年	—	—	—	—	—	—	—
民國110年	—	—	—	—	—	—	—
民國111年	8.47	10.42	6.14	35.78	5.77	5.46	8.53
4月	7.01	10.04	7.13	51.41	11.75	12.52	9.80
5月	8.76	11.36	7.14	53.78	12.03	12.74	10.39
6月	9.11	13.14	5.71	55.37	12.85	13.77	10.11
7月	8.78	12.38	5.23	40.10	7.72	7.75	9.05
8月	8.78	12.04	5.15	33.18	0.97	-0.29	8.05
9月	12.74	9.68	5.60	29.60	-0.71	-2.47	8.49
10月	13.67	7.39	4.98	21.44	-4.11	-6.46	8.11
11月	11.91	7.25	3.95	16.86	-6.93	-9.69	7.19
12月	10.05	6.32	1.88	17.44	-6.26	-8.76	5.68
民國112年							
1月 r	9.82	4.21	0.19	12.92	-6.16	-8.49	4.63
2月 r	8.24	2.88	-0.65	4.83	-8.09	-10.45	3.36
3月 r	6.53	0.26	-1.34	-11.56	-13.17	-16.15	2.23
4月	4.78	-0.49	-2.05	-13.96	-15.12	-18.23	0.75

附註：①以110年結構為權數。

說明：由於受查者延誤或更正報價，最近3個月資料均可能修正。

Table 2-2 Producer Price Indices by Basic Group (Cont. 3)

Indices Base Period : 2021=100							Groups
藥品	藥 品 Pharmaceuticals	橡 膠 及 塑 膠 製 品 Rubber & Plastic Products	橡 膠 製 品 Rubber Products	塑 膠 製 品 Plastic Products	非 金 屬 礦 物 製 品 Non-metallic Mineral Products	玻 璃 及 其 製 品 Glass and Glass Products	
20	21;22	21	22	23	231	Industry Code	
13	24	7	17	23	5	Item	
5.03	25.99	6.39	19.60	18.39	5.38	Weight(%) <sup>①</sup>	
FIXED INDEX							
—	—	—	—	—	—	2014	
—	—	—	—	—	—	2015	
—	—	—	—	—	—	2016	
—	—	—	—	—	—	2017	
—	—	—	—	—	—	2018	
—	—	—	—	—	—	2019	
—	—	—	—	—	—	2020	
100.00	100.00	100.00	100.00	100.00	100.00	2021	
102.71	105.21	109.44	103.83	108.35	99.62	2022	
101.99	105.04	107.07	104.38	106.21	100.14	APR.	
102.33	106.23	109.36	105.21	108.32	100.42	MAY	
102.46	106.01	109.67	104.81	108.45	98.65	JUN.	
102.55	105.86	110.44	104.36	109.51	98.43	JUL.	
102.97	105.47	110.99	103.66	110.26	99.12	AUG.	
104.44	106.85	114.06	104.48	110.70	98.92	SEP.	
105.37	107.71	115.96	105.01	110.94	98.23	OCT.	
104.80	107.13	114.70	104.65	111.24	98.49	NOV.	
104.28	105.82	113.08	103.44	111.63	99.23	DEC.	
104.61	105.67	112.68	103.37	112.65	100.85	2023	
104.30	105.54	112.13	103.38	112.63	99.50	r JAN.	
104.72	106.32	113.42	104.00	112.88	99.60	r FEB.	
104.64	106.22	113.55	103.81	112.95	99.62	r MAR.	
						r APR.	
ANNUAL CHANGE (%)							
—	—	—	—	—	—	2014	
—	—	—	—	—	—	2015	
—	—	—	—	—	—	2016	
—	—	—	—	—	—	2017	
—	—	—	—	—	—	2018	
—	—	—	—	—	—	2019	
—	—	—	—	—	—	2020	
—	—	—	—	—	—	2021	
2.71	5.21	9.44	3.83	8.35	-0.38	2022	
1.62	4.86	7.60	3.98	6.81	-0.80	APR.	
2.30	6.11	10.29	4.76	8.84	-0.08	MAY	
2.58	6.18	10.79	4.67	8.85	-1.35	JUN.	
2.67	5.99	10.91	4.38	9.43	-2.18	JUL.	
3.11	5.54	10.85	3.81	9.82	-1.75	AUG.	
4.85	6.98	14.17	4.62	10.29	-1.21	SEP.	
5.69	6.57	14.51	3.96	10.16	-1.38	OCT.	
5.12	5.09	12.50	2.66	9.52	-1.67	NOV.	
4.68	4.14	11.08	1.86	8.72	-1.36	DEC.	
5.10	4.22	10.62	2.11	8.71	-0.18	2023	
3.74	3.65	9.38	1.76	8.32	-1.77	r JAN.	
3.42	3.01	9.52	0.88	7.15	-1.80	r FEB.	
2.60	1.12	6.05	-0.55	6.35	-0.52	r MAR.	
						r APR.	

Footnote:①Weight is based on 2021.

Note:All data are subject to revision 3 months after original publication due to late reports or corrections by

表 2-2 生產者物價基本分類指數（續 4）

指數基期：民國110年=100

類 別	耐及 火其 、他 黏陶 土瓷 建製 材品	水 泥 及 其 製 品	其 他 礦 物 非 金 屬 製 品	基 本 金 屬	鋼 鐵	鋁	銅
	Refractory Products, Clay Building Materials and Other Porcelain and Ceramic Products	Cement and Cement Products	Other Non-metallic Mineral Products	Basic Metals	Basic Iron and Steel	Basic Aluminum	Basic Copper
行 業 碼	232	233	234;239	24	241	242	243
項 數	6	6	6	27	14	5	5
權數(千分比) <sup>①</sup>	1.70	8.76	2.54	64.37	49.32	6.10	6.82
定 基 指 數							
民國103年	—	—	—	—	—	—	—
民國104年	—	—	—	—	—	—	—
民國105年	—	—	—	—	—	—	—
民國106年	—	—	—	—	—	—	—
民國107年	—	—	—	—	—	—	—
民國108年	—	—	—	—	—	—	—
民國109年	—	—	—	—	—	—	—
民國110年	100.00	100.00	100.00	100.00	100.00	100.00	100.00
民國111年	108.47	113.60	108.39	106.16	104.96	115.67	106.03
4月	108.76	109.23	106.73	114.42	113.59	122.85	111.71
5月	108.97	113.23	107.42	114.96	114.30	123.03	112.63
6月	108.55	114.56	107.73	112.43	111.65	120.13	110.54
7月	109.33	116.16	109.85	107.30	106.57	115.93	105.36
8月	110.15	116.90	110.69	103.24	102.01	112.99	103.28
9月	110.98	117.65	111.10	101.97	100.66	113.60	101.89
10月	110.75	118.25	112.36	101.16	99.70	112.15	102.23
11月	111.18	118.66	112.28	99.62	97.92	112.04	101.09
12月	110.31	119.25	112.17	99.12	97.31	111.38	101.30
民國112年							
1月 r	110.21	119.94	113.79	99.96	97.96	112.80	102.69
2月 r	110.47	120.65	113.84	100.48	98.52	111.71	105.24
3月 r	111.73	120.75	114.23	101.50	99.89	111.79	105.05
4月	111.99	120.83	114.29	102.04	100.64	111.79	104.61
年 增 率 (%)							
民國103年	—	—	—	—	—	—	—
民國104年	—	—	—	—	—	—	—
民國105年	—	—	—	—	—	—	—
民國106年	—	—	—	—	—	—	—
民國107年	—	—	—	—	—	—	—
民國108年	—	—	—	—	—	—	—
民國109年	—	—	—	—	—	—	—
民國110年	—	—	—	—	—	—	—
民國111年	8.47	13.60	8.39	6.16	4.96	15.67	6.03
4月	9.43	10.88	7.22	24.22	24.35	33.24	14.36
5月	9.31	14.51	7.86	17.29	17.16	25.77	11.01
6月	9.06	15.52	7.20	10.00	8.94	19.63	7.97
7月	9.41	16.66	9.09	2.16	1.14	11.79	0.86
8月	10.28	16.77	9.87	-3.69	-5.62	7.24	0.06
9月	10.74	17.09	10.48	-5.53	-7.58	7.14	-1.00
10月	10.57	16.50	11.60	-7.78	-9.50	1.42	-3.06
11月	10.28	15.45	11.32	-8.71	-10.48	0.65	-4.03
12月	9.11	13.95	10.72	-7.66	-9.15	0.69	-4.24
民國112年							
1月 r	7.60	13.40	11.12	-5.10	-6.10	1.17	-3.23
2月 r	8.00	13.65	10.28	-4.43	-4.88	-2.30	-1.86
3月 r	3.53	12.43	9.09	-7.06	-7.47	-5.36	-3.61
4月	2.97	10.62	7.08	-10.82	-11.40	-9.00	-6.36

附註：①以110年結構為權數。

說明：由於受查者延誤或更正報價，最近3個月資料均可能修正。



Table 2-2 Producer Price Indices by Basic Group (Cont. 4)

Indices Base Period : 2021=100							Groups
其他金屬	金屬製品	金屬工具、模具及手具	金屬建築結構及件	金屬容器	金屬處理加製工品		
Other Basic Metal	Fabricated Metal Products	Cutlery, Metal Hand Tools and Die	Metal Structure and Architectural Components	Metal Containers	Metalworking Products		
249	25	251	252	253	254	Industry Code	
3	44	9	4	3	20	Item	
2.13	57.63	8.15	5.73	2.33	20.29	Weight(%) <sup>①</sup>	
FIXED INDEX							
—	—	—	—	—	—	2014	
—	—	—	—	—	—	2015	
—	—	—	—	—	—	2016	
—	—	—	—	—	—	2017	
—	—	—	—	—	—	2018	
—	—	—	—	—	—	2019	
—	—	—	—	—	—	2020	
100.00	100.00	100.00	100.00	100.00	100.00	2021	
110.61	112.18	105.62	112.54	110.31	109.17	2022	
120.77	115.07	104.92	113.74	110.24	114.42	APR.	
116.32	116.40	105.47	114.44	110.44	117.04	MAY	
117.08	116.64	106.11	114.56	111.21	117.90	JUN.	
107.59	115.63	106.24	114.84	111.92	114.27	JUL.	
107.13	111.94	106.54	114.33	111.93	109.31	AUG.	
102.91	111.02	107.96	113.50	113.16	103.88	SEP.	
104.63	110.59	109.06	112.65	114.22	104.18	OCT.	
103.87	109.54	108.31	112.18	113.51	102.15	NOV.	
104.29	107.18	107.39	111.63	111.77	97.04	DEC.	
						2023	
106.22	106.48	105.28	111.74	110.94	97.10	r JAN.	
103.92	106.84	104.76	111.82	111.14	97.52	r FEB.	
103.43	106.50	105.55	112.39	111.51	98.75	r MAR.	
103.77	107.67	105.71	112.48	111.54	101.81	APR.	
ANNUAL CHANGE (%)							
—	—	—	—	—	—	2014	
—	—	—	—	—	—	2015	
—	—	—	—	—	—	2016	
—	—	—	—	—	—	2017	
—	—	—	—	—	—	2018	
—	—	—	—	—	—	2019	
—	—	—	—	—	—	2020	
—	—	—	—	—	—	2021	
10.61	12.18	5.62	12.54	10.31	9.17	2022	
28.04	22.65	5.70	20.54	12.80	24.09	APR.	
16.94	20.58	5.91	18.99	11.78	21.47	MAY	
18.11	16.99	6.40	12.59	11.70	18.50	JUN.	
5.78	12.85	5.46	10.65	11.74	9.27	JUL.	
5.77	7.02	5.73	9.95	11.75	2.60	AUG.	
-0.70	4.04	7.21	8.05	11.15	-5.37	SEP.	
-3.37	1.22	7.85	4.66	10.61	-8.14	OCT.	
-3.62	-0.90	7.34	3.11	9.61	-10.43	NOV.	
-4.26	-2.82	6.32	2.54	7.33	-13.49	DEC.	
						2023	
-5.04	-2.02	4.13	2.85	7.64	-11.26	r JAN.	
-8.55	-2.59	2.97	3.02	5.69	-10.79	r FEB.	
-11.79	-6.36	2.84	0.84	4.15	-11.08	r MAR.	
-14.08	-6.43	0.75	-1.11	1.18	-11.02	APR.	

Footnote:①Weight is based on 2021.

Note:All data are subject to revision 3 months after original publication due to late reports or corrections by

表 2-2 生產者物價基本分類指數（續 5）

指數基期：民國110年=100

類 別	其他金屬製品	電子零件	半導體	被動電子元件	印刷電路板	光及電材	其他組件
	Other Fabricated Metal Products	Electronic Parts and Components	Semi-conductors	Electronic Passive Devices	Bare Printed Circuit Boards	Optoelectronic Materials and Components	Other Electronic Parts and Components
行業碼	259	26	261	262	263	264	269
項數	8	37	11	5	4	12	5
權數(千分比) <sup>①</sup>	21.13	307.11	217.81	4.41	22.62	47.12	15.15
定 基 指 數							
民國103年	—	—	—	—	—	—	—
民國104年	—	—	—	—	—	—	—
民國105年	—	—	—	—	—	—	—
民國106年	—	—	—	—	—	—	—
民國107年	—	—	—	—	—	—	—
民國108年	—	—	—	—	—	—	—
民國109年	—	—	—	—	—	—	—
民國110年	100.00	100.00	100.00	100.00	100.00	100.00	100.00
民國111年	117.76	111.78	117.66	102.44	108.92	94.30	106.01
4月	120.52	109.83	114.84	101.66	107.81	93.93	107.30
5月	121.17	111.84	117.45	102.77	109.32	94.06	109.37
6月	120.64	112.06	117.94	103.25	109.14	93.66	109.08
7月	121.23	111.39	117.16	102.99	109.68	93.94	104.63
8月	116.04	113.09	119.72	102.58	109.52	94.27	104.42
9月	118.28	116.17	123.28	103.57	111.75	97.16	104.74
10月	116.47	119.02	126.05	104.50	114.03	99.67	110.99
11月	116.07	118.55	126.17	104.87	112.41	98.55	107.47
12月	115.33	115.80	123.21	103.94	109.98	96.29	104.71
民國112年							
1月 r	114.22	114.90	122.16	103.11	108.01	97.21	101.67
2月 r	114.95	113.88	121.02	102.54	106.20	97.15	100.42
3月 r	112.34	114.21	121.03	101.74	106.64	98.83	101.41
4月	112.52	114.25	121.07	101.43	106.49	99.29	100.67
年 增 率 (%)							
民國103年	—	—	—	—	—	—	—
民國104年	—	—	—	—	—	—	—
民國105年	—	—	—	—	—	—	—
民國106年	—	—	—	—	—	—	—
民國107年	—	—	—	—	—	—	—
民國108年	—	—	—	—	—	—	—
民國109年	—	—	—	—	—	—	—
民國110年	—	—	—	—	—	—	—
民國111年	17.76	11.78	17.66	2.44	8.92	-5.70	6.01
4月	30.02	9.99	15.91	1.53	9.53	-8.98	6.54
5月	27.12	12.66	19.93	2.95	10.36	-9.44	8.56
6月	21.32	11.59	19.01	3.33	9.64	-11.49	8.59
7月	19.97	10.30	17.89	2.70	8.65	-11.64	1.42
8月	10.64	11.90	19.12	2.24	8.13	-8.12	1.87
9月	10.47	15.97	22.91	3.21	9.94	-1.41	3.51
10月	6.36	18.58	24.83	3.36	11.10	3.40	9.18
11月	3.55	17.21	22.58	4.49	9.01	5.39	6.36
12月	1.94	13.21	16.93	3.98	6.39	5.79	4.15
民國112年							
1月 r	2.36	11.29	13.77	3.99	4.73	9.31	0.13
2月 r	0.92	9.48	11.83	2.79	2.07	9.02	-2.68
3月 r	-7.87	7.42	9.55	1.56	0.40	7.35	-3.10
4月	-6.64	4.02	5.42	-0.23	-1.22	5.71	-6.18

附註：①以110年結構為權數。

說明：由於受查者延誤或更正報價，最近3個月資料均可能修正。

Table 2-2 Producer Price Indices by Basic Group (Cont. 5)

Indices Base Period : 2021=100							Groups
電 腦 及 光 學 電 子 製 產 品 Computers, Electronic and Optical Products	電 周 腦 邊 及 設 其 備 Computers and Peripheral Equipment	通 訊 傳 播 設 備 Communication Equipment	視 聽 電 子 產 品 Audio & Video Products	量 控 測 制 導 航 及 品 Measuring, Navigating and Control Equipment	其 他 電 子 製 及 品 Other Electronic and Optical Instruments and Equipment		
27	271;274	272	273	2751	2752;276;277	Industry Code	
36	12	7	5	9	3	Item	
53.50	25.14	11.38	2.23	7.84	6.91	Weight(%) <sup>①</sup>	
FIXED INDEX							
—	—	—	—	—	—	2014	
—	—	—	—	—	—	2015	
—	—	—	—	—	—	2016	
—	—	—	—	—	—	2017	
—	—	—	—	—	—	2018	
—	—	—	—	—	—	2019	
—	—	—	—	—	—	2020	
100.00	100.00	100.00	100.00	100.00	100.00	2021	
105.81	104.99	110.91	105.34	102.94	104.15	2022	
104.53	104.88	107.31	103.39	101.83	102.77	APR.	
105.96	106.85	108.67	104.22	102.53	103.66	MAY	
106.09	106.15	110.92	104.50	102.20	103.67	JUN.	
106.14	105.24	111.71	105.07	103.32	104.23	JUL.	
106.87	106.01	112.72	106.20	103.31	104.99	AUG.	
109.34	107.40	117.02	108.96	105.73	107.94	SEP.	
110.70	107.96	119.72	110.71	106.93	109.70	OCT.	
109.38	106.89	118.22	109.72	105.78	107.77	NOV.	
107.04	104.35	115.76	107.85	103.44	105.96	DEC.	
106.31	103.20	114.98	107.27	103.72	105.68	2023	
105.66	102.95	113.98	106.51	102.96	104.27	r JAN.	
106.42	103.44	115.16	107.65	103.45	105.49	r FEB.	
106.76	104.09	115.17	107.68	103.54	105.65	r MAR.	
						APR.	
ANNUAL CHANGE (%)							
—	—	—	—	—	—	2014	
—	—	—	—	—	—	2015	
—	—	—	—	—	—	2016	
—	—	—	—	—	—	2017	
—	—	—	—	—	—	2018	
—	—	—	—	—	—	2019	
—	—	—	—	—	—	2020	
—	—	—	—	—	—	2021	
5.81	4.99	10.91	5.34	2.94	4.15	2022	
3.75	3.66	7.53	2.35	1.08	2.05	APR.	
6.04	6.66	9.35	3.97	2.55	3.93	MAY	
6.43	5.91	12.31	4.52	2.75	4.16	JUN.	
4.87	2.51	11.64	4.46	3.46	4.01	JUL.	
6.61	5.12	13.09	5.86	3.77	5.10	AUG.	
10.04	8.09	17.96	8.86	6.52	8.58	SEP.	
10.16	7.41	18.01	10.25	7.03	9.95	OCT.	
9.25	6.98	16.89	8.92	5.99	8.36	NOV.	
7.23	4.76	14.76	7.26	3.76	7.05	DEC.	
6.61	3.82	13.57	6.92	4.25	7.09	2023	
4.56	1.58	10.95	5.60	3.28	4.90	r JAN.	
3.40	0.04	9.81	5.30	2.41	4.37	r FEB.	
2.13	-0.75	7.32	4.15	1.68	2.80	r MAR.	
						APR.	

Footnote:①Weight is based on 2021.

Note:All data are subject to revision 3 months after original publication due to late reports or corrections by respondents.

表 2-2 生產者物價基本分類指數（續 6）

指數基期：民國110年=100

類 別	電力 設備 及 配 備	發 及 電 配 輸 機 電 械	電 配 線 器 及 材	家 用 電 器	其 他 配 電 力 備	機 械 設 備	金 屬 機 械 加 工 機
	Electrical Equipment	Power Generation, Transmission and Distribution Machinery	Wiring and Wiring Devices	Domestic Appliances	Other Electrical Equipments	Machinery and Equipment	Metalworking Machinery
行 業 碼	28	281	283	285	282;284;289	29	291
項 數	28	7	8	7	6	52	10
權數(千分比) <sup>①</sup>	25.43	4.60	10.37	3.47	7.00	47.88	7.84
定 基 指 數							
民國103年	—	—	—	—	—	—	—
民國104年	—	—	—	—	—	—	—
民國105年	—	—	—	—	—	—	—
民國106年	—	—	—	—	—	—	—
民國107年	—	—	—	—	—	—	—
民國108年	—	—	—	—	—	—	—
民國109年	—	—	—	—	—	—	—
民國110年	100.00	100.00	100.00	100.00	100.00	100.00	100.00
民國111年	108.29	108.63	107.90	103.15	110.99	107.65	106.00
4月	110.91	107.97	115.10	102.74	110.20	106.41	104.70
5月	112.37	108.23	116.93	103.33	112.32	107.53	106.19
6月	110.73	109.05	112.62	103.60	112.20	107.86	106.36
7月	109.62	109.44	110.14	103.66	111.62	108.42	106.16
8月	104.94	110.09	98.59	103.67	111.69	108.93	106.59
9月	107.84	111.06	102.96	104.12	114.76	110.75	108.59
10月	107.99	110.78	102.91	104.26	115.51	111.93	110.19
11月	107.81	111.05	103.33	104.18	114.06	111.17	109.72
12月	108.86	111.12	106.69	104.11	112.80	110.10	108.61
民國112年							
1月 r	109.71	111.14	108.85	104.08	112.66	109.70	108.37
2月 r	111.35	110.97	113.58	103.88	111.84	108.80	107.64
3月 r	111.42	110.93	113.35	104.04	112.38	109.47	107.85
4月	111.84	111.10	113.79	104.18	113.08	109.63	107.88
年 增 率 (%)							
民國103年	—	—	—	—	—	—	—
民國104年	—	—	—	—	—	—	—
民國105年	—	—	—	—	—	—	—
民國106年	—	—	—	—	—	—	—
民國107年	—	—	—	—	—	—	—
民國108年	—	—	—	—	—	—	—
民國109年	—	—	—	—	—	—	—
民國110年	—	—	—	—	—	—	—
民國111年	8.29	8.63	7.90	3.15	10.99	7.65	6.00
4月	12.40	10.53	16.82	3.12	11.18	7.11	4.77
5月	11.91	9.15	14.22	3.62	13.91	8.40	6.78
6月	8.42	8.14	6.59	3.70	13.75	8.65	6.94
7月	7.70	8.01	6.45	3.31	11.41	8.46	6.38
8月	3.26	8.66	-4.00	3.33	10.80	8.67	6.53
9月	6.36	9.44	0.86	3.86	13.86	10.19	8.22
10月	5.47	8.08	-0.17	3.58	13.22	10.11	8.83
11月	3.87	7.89	-2.20	3.49	10.77	9.29	8.55
12月	4.99	8.03	0.93	3.26	10.08	8.17	7.60
民國112年							
1月 r	4.98	7.15	1.94	3.18	9.11	7.62	7.54
2月 r	5.14	6.04	5.23	2.96	5.59	6.08	6.10
3月 r	3.17	4.31	2.34	1.67	4.54	5.02	5.04
4月	0.84	2.90	-1.14	1.40	2.61	3.03	3.04

附註：①以110年結構為權數。

說明：由於受查者延誤或更正報價，最近3個月資料均可能修正。

Table 2-2 Producer Price Indices by Basic Group (Cont. 6)

Indices Base Period : 2021=100						Groups
其生 他產 專機 用械	通 用 機 械	運及 輸 工 具 零 件	汽 車	汽 車 零 件	機 車 及 其 零 件	
Other Special-purpose Machinery	General-Purpose Machinery	Transport Equipment and Parts	Motor Vehicles	Parts for Motor Vehicles	Motorcycles and Parts	Item
292	293	30;312~319	301	302;303	312	Weight(%) <sup>①</sup>
15	27	24	7	10	4	
17.62	22.43	42.82	12.85	12.27	8.29	
FIXED INDEX						
—	—	—	—	—	—	2014
—	—	—	—	—	—	2015
—	—	—	—	—	—	2016
—	—	—	—	—	—	2017
—	—	—	—	—	—	2018
—	—	—	—	—	—	2019
—	—	—	—	—	—	2020
100.00	100.00	100.00	100.00	100.00	100.00	2021
106.19	109.46	104.19	101.95	105.93	104.03	2022
105.23	108.01	103.18	101.67	104.47	103.28	APR.
106.29	109.04	103.98	101.86	105.67	103.74	MAY
106.42	109.58	103.90	101.72	105.79	103.90	JUN.
106.81	110.58	104.17	101.89	106.20	104.09	JUL.
107.11	111.29	104.76	102.15	106.70	104.73	AUG.
108.57	113.32	106.22	102.85	108.31	105.81	SEP.
109.46	114.55	106.97	103.07	108.99	106.53	OCT.
108.80	113.60	106.60	102.88	108.73	106.23	NOV.
107.77	112.49	105.89	102.70	107.59	105.85	DEC.
107.35	112.06	106.29	103.31	108.07	105.98	2023
106.78	110.85	105.86	103.16	107.34	105.80	r JAN.
107.49	111.64	106.67	103.36	108.95	106.30	r FEB.
107.73	111.79	106.67	103.56	108.62	106.31	r MAR.
						APR.
ANNUAL CHANGE (%)						
—	—	—	—	—	—	2014
—	—	—	—	—	—	2015
—	—	—	—	—	—	2016
—	—	—	—	—	—	2017
—	—	—	—	—	—	2018
—	—	—	—	—	—	2019
—	—	—	—	—	—	2020
—	—	—	—	—	—	2021
6.19	9.46	4.19	1.95	5.93	4.03	2022
5.56	9.26	3.14	1.53	4.88	3.00	APR.
7.24	9.96	4.42	1.79	6.96	3.67	MAY
7.51	10.24	4.44	1.87	6.62	3.93	JUN.
7.13	10.33	4.23	1.98	6.12	3.82	JUL.
6.85	10.95	4.86	2.29	6.38	5.11	AUG.
8.42	12.34	6.23	2.79	7.48	6.43	SEP.
7.98	12.28	6.45	2.90	7.94	6.56	OCT.
7.18	11.21	6.02	2.68	7.30	5.86	NOV.
5.95	10.09	5.17	2.51	5.66	5.42	DEC.
5.50	9.26	5.25	2.65	5.84	5.06	2023
4.57	7.24	4.43	2.27	4.87	4.22	r JAN.
3.44	6.19	4.29	2.28	4.50	4.44	r FEB.
2.38	3.50	3.38	1.86	3.97	2.93	r MAR.
						APR.

Footnote:①Weight is based on 2021.

Note:All data are subject to revision 3 months after original publication due to late reports or corrections by

表 2-2 生產者物價基本分類指數（續完）

指數基期：民國110年=100

類 別	其具	家	雜	育	醫及	其工	水 電 燃 氣 Water, Electricity & Gas Supply
	他及 運輸 零件 Other Transport Equipment and Parts	具及 裝設 品 Furniture and Fixtures	項工 業製 品 Miscellaneous Products	樂用 品 Sport and Recreational Goods	療用 器材 品 Medical Materials and Supplies	他業 雜製 品 Other Miscellaneous Products	
行業碼	313;319	32	331;332;3392;3399	331	332	3392;3399	-
項數	3	2	14	5	5	4	9
權數(千分比) <sup>①</sup>	9.41	3.31	12.85	6.94	4.03	1.88	53.05
定 基 指 數							
民國103年	—	—	—	—	—	—	—
民國104年	—	—	—	—	—	—	—
民國105年	—	—	—	—	—	—	—
民國106年	—	—	—	—	—	—	—
民國107年	—	—	—	—	—	—	—
民國108年	—	—	—	—	—	—	—
民國109年	—	—	—	—	—	—	—
民國110年	100.00	100.00	100.00	100.00	100.00	100.00	100.00
民國111年	105.05	109.80	106.67	107.74	105.90	105.64	120.19
4月	103.37	108.98	105.20	105.42	105.03	105.02	108.98
5月	104.81	109.68	106.12	106.98	105.40	105.47	113.76
6月	104.26	109.78	106.54	107.14	105.56	107.05	118.84
7月	104.56	110.37	106.93	108.02	106.05	106.06	126.44
8月	105.71	110.87	107.75	108.92	106.62	107.19	131.86
9月	108.47	113.49	110.43	112.58	109.10	107.94	133.37
10月	110.17	115.33	112.00	114.84	110.71	107.77	129.81
11月	109.30	113.14	110.57	113.20	109.63	106.14	131.53
12月	108.09	112.56	108.88	110.74	108.48	105.21	131.56
民國112年							
1月 r	108.34	110.67	108.56	110.42	108.25	104.76	135.14
2月 r	107.70	109.96	107.47	108.96	107.43	104.41	132.69
3月 r	108.61	110.84	108.59	110.47	108.20	104.85	128.21
4月	108.73	110.87	108.61	110.53	108.11	104.95	131.64
年 增 率 (%)							
民國103年	—	—	—	—	—	—	—
民國104年	—	—	—	—	—	—	—
民國105年	—	—	—	—	—	—	—
民國106年	—	—	—	—	—	—	—
民國107年	—	—	—	—	—	—	—
民國108年	—	—	—	—	—	—	—
民國109年	—	—	—	—	—	—	—
民國110年	—	—	—	—	—	—	—
民國111年	5.05	9.80	6.67	7.74	5.90	5.64	20.19
4月	3.02	9.56	4.68	4.23	5.61	3.97	11.60
5月	5.27	9.97	5.92	6.76	5.23	5.25	17.02
6月	5.46	10.31	6.70	7.31	5.60	7.43	18.60
7月	5.12	9.56	6.57	7.55	5.57	6.18	24.17
8月	6.12	10.12	7.76	8.30	6.48	9.04	26.35
9月	9.28	12.82	10.47	12.47	9.24	8.13	27.26
10月	9.37	13.07	10.58	13.94	10.14	3.71	29.16
11月	9.20	11.15	9.62	12.49	9.37	3.41	29.85
12月	8.19	10.30	7.96	10.17	8.33	2.11	28.83
民國112年							
1月 r	8.43	7.37	7.30	9.74	7.92	0.58	28.78
2月 r	7.24	5.15	5.88	7.50	6.21	1.84	26.73
3月 r	6.94	4.80	5.46	7.19	5.28	1.66	20.46
4月	5.19	1.73	3.24	4.85	2.93	-0.07	20.79

附註：①以110年結構為權數。

說明：由於受查者延誤或更正報價，最近3個月資料均可能修正。

Table 2-2 Producer Price Indices by Basic Group (Cont. End)

Indices Base Period : 2021=100			
水 Water Supply	電 Electricity Supply	燃 Gas Supply 氣	Groups
36	351	352	Industry Code
1	6	2	Item
2.18	39.52	11.36	Weight(‰) <sup>①</sup>
FIXED		INDEX	
—	—	—	2014
—	—	—	2015
—	—	—	2016
—	—	—	2017
—	—	—	2018
—	—	—	2019
—	—	—	2020
100.00	100.00	100.00	2021
100.97	113.29	160.99	2022
100.97	103.38	139.82	APR.
100.97	105.30	160.51	MAY
100.97	111.70	160.51	JUN.
100.97	120.03	166.71	JUL.
100.97	125.57	173.23	AUG.
100.97	126.11	180.07	SEP.
100.97	120.22	187.26	OCT.
100.97	120.89	194.80	NOV.
100.97	120.93	194.80	DEC.
101.44	125.93	194.80	2023
102.42	122.43	194.80	r JAN.
102.42	120.16	181.37	r FEB.
102.42	127.75	172.10	r MAR.
102.42	127.75	172.10	APR.
ANNUAL	CHANGE		(%)
—	—	—	2014
—	—	—	2015
—	—	—	2016
—	—	—	2017
—	—	—	2018
—	—	—	2019
—	—	—	2020
—	—	—	2021
0.97	13.29	60.99	2022
0.12	5.61	46.50	APR.
0.12	8.70	64.09	MAY
0.12	11.00	64.09	JUN.
0.12	17.31	67.28	JUL.
0.12	19.45	70.57	AUG.
0.12	19.77	73.96	SEP.
0.12	21.18	75.22	OCT.
0.12	21.47	76.45	NOV.
0.12	21.12	70.73	DEC.
0.47	23.65	59.84	2023
1.44	20.59	59.84	r JAN.
1.44	17.77	39.07	r FEB.
1.44	23.57	23.09	r MAR.
1.44	23.57	23.09	APR.

Footnote:①Weight is based on 2021.

Note:All data are subject to revision 3 months after original

表 2-3 國產內銷物價基本分類指數

指數基期：民國110年=100

類 別	總 指 數 All Items	農 林 漁 牧 業 產 品 Agriculture, Forestry, Fishing and Animal Husbandry Products	農 產 品 Farm Products	禽 畜 產 品 Poultry & Livestock Products	林 產 品 Forest Products	水 產 品 Fishery Products	土 石 及 礦 產 品 Quarrying and Mining Products
行 業 碼	-	-	011	012	02	03	-
項 數	644	125	86	6	1	32	4
權數(千分比) <sup>①</sup>	1,000.00	68.50	34.41	25.95	0.03	8.11	3.22
定 基 指 數							
民國103年	103.08	90.99	85.90	98.80	90.19	94.03	109.63
民國104年	93.24	92.19	91.47	95.85	92.07	92.39	106.68
民國105年	90.23	100.49	108.66	96.10	91.71	94.57	101.19
民國106年	93.33	95.66	98.08	94.12	93.34	97.78	99.56
民國107年	96.81	90.60	85.75	93.85	97.05	99.06	100.29
民國108年	94.49	93.60	92.16	91.75	96.08	104.72	104.03
民國109年	89.10	92.40	89.65	92.51	96.43	102.54	102.67
民國110年	100.00	100.00	100.00	100.00	100.00	100.00	100.00
民國111年	108.37	106.28	102.13	110.12	101.23	113.57	103.16
4月	110.08	106.88	104.42	108.42	101.63	113.85	102.34
5月	110.77	108.47	104.29	114.28	101.39	108.80	102.77
6月	110.48	107.71	103.78	113.34	101.53	107.37	102.83
7月	109.78	106.42	100.40	112.60	101.61	114.82	102.93
8月	108.58	106.12	100.11	114.93	101.37	104.86	104.23
9月	109.24	112.00	106.37	115.60	100.94	127.76	105.08
10月	108.79	110.55	106.50	113.55	100.51	120.37	105.08
11月	108.23	106.27	97.92	113.95	100.51	121.10	104.80
12月	107.98	110.72	106.32	112.64	100.51	126.28	104.80
民國112年							
1月	108.23	110.45	105.50	113.32	100.51	125.24	104.80
2月	108.08	106.34	97.97	114.32	100.62	119.14	104.66
3月	107.98	109.91	98.68	120.65	100.62	126.31	104.80
4月	108.42	109.62	97.25	123.02	100.62	122.16	104.82
年 增 率 (%)							
民國103年	0.28	7.11	2.44	15.39	2.27	3.61	6.91
民國104年	-9.55	1.32	6.48	-2.99	2.08	-1.74	-2.69
民國105年	-3.23	9.00	18.79	0.26	-0.39	2.36	-5.15
民國106年	3.44	-4.81	-9.74	-2.06	1.78	3.39	-1.61
民國107年	3.73	-5.29	-12.57	-0.29	3.97	1.31	0.73
民國108年	-2.40	3.31	7.48	-2.24	-1.00	5.71	3.73
民國109年	-5.70	-1.28	-2.72	0.83	0.36	-2.08	-1.31
民國110年	12.23	8.23	11.54	8.10	3.70	-2.48	-2.60
民國111年	8.37	6.28	2.13	10.12	1.23	13.57	3.16
4月	12.48	14.16	18.81	10.55	1.85	6.63	2.37
5月	11.49	9.84	6.76	13.52	1.44	11.89	2.62
6月	10.28	11.49	13.78	8.89	0.17	10.55	2.68
7月	8.26	8.59	5.81	9.65	0.25	18.53	2.78
8月	5.66	-2.75	-12.96	9.66	0.25	10.83	4.07
9月	6.32	8.39	-1.04	15.52	-0.15	36.10	4.92
10月	4.67	3.63	-6.07	16.28	-0.51	14.41	4.92
11月	3.48	0.86	-9.12	12.28	-0.28	13.03	4.64
12月	4.68	7.73	2.31	11.41	-0.28	22.59	4.64
民國112年							
1月	4.38	10.62	7.48	12.03	-1.08	20.72	4.11
2月	3.16	7.75	1.10	15.10	-1.25	12.81	3.62
3月	-0.01	8.10	-1.70	18.68	-0.68	16.67	3.34
4月	-1.51	2.56	-6.87	13.47	-0.99	7.30	2.42

附註：①以110年結構為權數。

說明：1.由於受查者延誤或更正報價，最近3個月資料均可能修正。

2.110年基期國產內銷基本分類原則採行業統計分類(第11次修訂)架構之產品。



Table 2-3 Domestic Sales Excluding Imports Price Indices by Basic Group

Indices Base Period : 2021=100						
石油及天然氣 Crude Petroleum and Natural Gas	其他採礦及產品 Quarrying Products & Other Mining Products	製造業產品 Manufacturing Products	食品及飼料 Food Products and Prepared Animal Feeds	飲料 Beverages	菸類 Tobaccos	Groups
05	06	-	08	09	10	Industry code
1	3	506	38	9	1	Item
0.17	3.05	820.62	58.06	10.76	10.21	Weight(%) <sup>①</sup>
FIXED		INDEX				
253.28	99.81	100.87	96.64	99.85	72.39	2014
161.93	100.80	90.56	92.46	99.11	72.39	2015
119.57	97.09	87.63	91.82	99.07	72.39	2016
134.75	94.78	91.92	92.03	98.83	88.43	2017
151.45	94.47	96.13	92.49	98.86	99.89	2018
160.10	97.66	92.93	92.58	99.24	99.89	2019
112.14	101.52	87.44	92.97	99.30	99.89	2020
100.00	100.00	100.00	100.00	100.00	100.00	2021
102.23	103.23	107.07	108.42	101.27	100.46	2022
102.23	102.35	110.57	107.34	100.56	100.47	APR.
102.23	102.81	110.63	108.08	100.50	100.47	MAY
102.23	102.88	109.70	108.67	101.18	100.39	JUN.
102.23	102.98	107.99	109.71	101.55	100.39	JUL.
102.23	104.37	105.83	109.60	101.51	100.39	AUG.
102.23	105.28	105.89	110.36	101.97	100.39	SEP.
102.23	105.28	105.93	110.59	101.99	100.54	OCT.
102.23	104.99	105.43	111.02	102.16	100.54	NOV.
102.23	104.99	104.69	111.07	102.18	100.54	DEC.
102.23	104.99	104.52	111.12	102.25	100.91	2023 JAN.
102.23	104.83	105.02	110.98	102.12	100.91	r FEB.
102.23	104.99	105.22	111.60	102.18	100.91	r MAR.
102.23	105.01	105.30	111.82	102.23	100.91	r APR.
ANNUAL		CHANGE (%)				
-1.41	7.91	-1.04	1.08	-0.23	0.00	2014
-36.07	0.99	-10.22	-4.33	-0.74	0.00	2015
-26.16	-3.68	-3.24	-0.69	-0.04	0.00	2016
12.70	-2.38	4.90	0.23	-0.24	22.16	2017
12.39	-0.33	4.58	0.50	0.03	12.96	2018
5.71	3.38	-3.33	0.10	0.38	0.00	2019
-29.96	3.95	-5.91	0.42	0.06	0.00	2020
-10.83	-1.50	14.36	7.56	0.70	0.11	2021
2.23	3.23	7.07	8.42	1.27	0.46	2022
2.73	2.35	12.49	8.16	0.96	0.76	APR.
0.00	2.81	10.99	8.00	0.68	0.76	MAY
0.00	2.88	9.13	8.92	1.24	0.68	JUN.
0.00	2.98	6.21	10.66	1.40	0.68	JUL.
0.00	4.37	3.79	9.73	0.99	0.68	AUG.
0.00	5.28	3.37	9.73	1.60	0.52	SEP.
0.00	5.28	1.71	9.41	1.68	-0.29	OCT.
0.00	4.99	0.44	9.05	1.49	-0.29	NOV.
0.00	4.99	1.31	8.36	1.68	-0.29	DEC.
0.00	4.43	0.59	6.70	1.70	0.44	2023 JAN.
0.00	3.87	-0.34	6.03	1.55	0.44	r FEB.
0.00	3.59	-3.32	5.50	1.58	0.44	r MAR.
0.00	2.60	-4.77	4.17	1.66	0.44	r APR.

Footnote:①Weight is based on 2021.

Note:1.All data are subject to revision 3 months after original publication due to late reports or corrections by

2.DPI is based on the "Statistical Classification of Industries(Rev. 11,2021)".

表 2-3 國產內銷物價基本分類指數（續 1）

指數基期：民國110年=100

類 別	紡 織 品 Textile Products	成 衣 及 服 飾 品 Wearing Apparel and Clothing Accessories	皮 革 及 其 製 品 Leather, Fur and Related Products	木 竹 製 品 Wood and Bamboo Products	紙 漿 、 紙 、 紙 製 品 及 印 刷 製 品 Pulp, Paper, Paper Products & Printed Products	石 油 及 煤 製 品 Petroleum & Coal Products	化 其 學 製 材 料 與 藥 材 及 品 Chemical Material, Other Chemical Products and Pharmaceuticals
行 業 碼	11	12	13	14	15;1601	17	18;19;20
項 數	21	3	2	4	12	11	115
權 數(千分比) <sup>①</sup>	16.30	1.26	0.64	2.46	27.15	60.38	144.58
定 基 指 數							
民國103年	102.09	102.41	106.10	95.29	87.05	130.90	115.04
民國104年	98.19	104.70	107.28	95.05	87.56	92.66	93.24
民國105年	95.95	104.91	102.01	95.50	86.72	81.15	88.79
民國106年	98.27	104.21	99.78	94.91	89.88	90.23	96.41
民國107年	101.43	102.35	98.42	94.54	91.97	105.06	105.21
民國108年	99.98	100.59	96.51	93.25	94.05	100.80	92.84
民國109年	93.49	99.22	97.27	92.09	92.74	78.62	79.32
民國110年	100.00	100.00	100.00	100.00	100.00	100.00	100.00
民國111年	107.60	102.33	107.37	111.78	105.96	114.03	106.77
4月	108.37	101.93	107.30	110.24	106.04	118.13	116.34
5月	108.30	102.31	107.64	112.94	106.14	116.97	114.78
6月	109.02	102.56	107.47	115.08	106.31	114.72	113.32
7月	109.42	102.27	108.16	115.93	106.31	115.53	108.06
8月	108.64	102.34	108.33	115.84	106.21	113.93	102.12
9月	108.13	102.80	109.22	113.91	106.25	112.28	101.81
10月	108.23	103.04	110.42	111.71	106.01	112.36	101.77
11月	107.29	103.52	109.44	111.79	105.67	112.85	100.46
12月	106.41	103.57	108.83	111.58	105.13	112.06	97.89
民國112年							
1月 r	105.01	103.44	108.73	110.15	105.02	112.87	98.12
2月 r	105.38	104.11	109.20	109.38	104.83	113.39	100.34
3月 r	105.16	104.27	109.21	108.89	104.50	111.11	101.21
4月	105.23	104.43	109.21	108.81	104.13	112.19	100.69
年 增 率 (%)							
民國103年	-0.56	-0.22	6.08	2.85	-0.99	-3.12	-2.18
民國104年	-3.82	2.24	1.11	-0.25	0.59	-29.21	-18.95
民國105年	-2.28	0.20	-4.91	0.47	-0.96	-12.42	-4.77
民國106年	2.42	-0.67	-2.19	-0.62	3.64	11.19	8.58
民國107年	3.22	-1.78	-1.36	-0.39	2.33	16.44	9.13
民國108年	-1.43	-1.72	-1.94	-1.36	2.26	-4.05	-11.76
民國109年	-6.49	-1.36	0.79	-1.24	-1.39	-22.00	-14.56
民國110年	6.96	0.79	2.81	8.59	7.83	27.19	26.07
民國111年	7.60	2.33	7.37	11.78	5.96	14.03	6.77
4月	9.08	2.03	9.20	11.86	7.25	22.71	14.47
5月	8.34	2.53	9.02	13.04	6.92	21.16	12.16
6月	8.94	3.10	8.90	15.09	5.38	15.46	13.47
7月	8.77	2.77	7.98	14.22	4.72	10.61	7.39
8月	7.59	2.73	6.89	13.61	4.56	9.43	1.44
9月	6.94	3.22	7.49	10.16	4.44	7.96	-0.06
10月	5.63	3.21	7.38	7.28	4.13	4.13	-3.69
11月	4.09	2.79	6.15	7.30	3.69	0.44	-5.66
12月	2.65	2.69	6.49	6.22	1.94	7.84	-3.75
民國112年							
1月 r	0.96	2.42	7.06	3.73	-0.38	4.55	-4.58
2月 r	-0.18	2.94	5.40	2.46	-1.02	1.54	-6.12
3月 r	-2.43	2.78	2.56	-0.43	-1.55	-7.35	-11.95
4月	-2.90	2.45	1.78	-1.30	-1.80	-5.03	-13.45

附註：①以110年結構為權數。

說明：1.由於受查者延誤或更正報價，最近3個月資料均可能修正。

2.110年基期國產內銷基本分類原則採行業統計分類(第11次修訂)架構之產品。

Table 2-3 Domestic Sales Excluding Imports Price Indices by Basic Group  
(Cont. 1)

Indices Base Period : 2021=100						Groups
橡膠 及品	非金屬 礦物製 品	基 本 金 屬	金 屬 製 品	電 子 零 組 件	電 腦、 光 學 製 品	
Rubber & Plastic Products	Non-metallic Mineral Products	Basic Metals	Fabricated Metal Products	Electronic Parts and Components	Computers, Electronic and Optical Products	
21;22	23	24	25	26	27	Industry code
23	23	27	42	34	25	Item
27.43	33.39	96.23	54.29	134.57	14.68	Weight(%) <sup>①</sup>
FIXED INDEX						
97.02	101.99	80.73	85.15	105.93	119.54	2014
94.35	96.73	68.03	81.72	104.04	111.99	2015
93.37	95.64	65.47	80.86	101.48	108.55	2016
94.40	91.64	75.79	85.97	100.01	109.49	2017
95.63	92.93	81.32	88.69	100.36	104.95	2018
95.33	98.08	77.78	88.05	97.23	100.95	2019
93.67	98.72	73.85	86.57	93.86	98.41	2020
100.00	100.00	100.00	100.00	100.00	100.00	2021
102.91	107.94	105.33	107.14	110.26	101.35	2022
104.04	105.58	114.83	110.57	109.62	102.64	APR.
104.49	107.84	114.65	111.97	110.52	102.89	MAY
104.06	107.99	111.86	111.06	110.35	101.69	JUN.
103.54	109.10	106.03	109.34	110.16	101.49	JUL.
102.35	109.90	101.79	107.24	110.17	101.57	AUG.
102.33	110.15	100.58	105.65	113.12	100.87	SEP.
102.32	110.25	99.39	105.06	115.14	100.55	OCT.
102.26	110.83	98.46	104.70	113.64	100.41	NOV.
101.75	111.45	98.32	104.61	111.76	99.26	DEC.
101.90	112.46	99.15	104.13	109.15	99.51	2023 r JAN.
102.19	112.57	100.03	104.53	108.15	100.64	r FEB.
102.53	112.75	101.04	105.47	108.21	100.05	r MAR.
102.38	112.83	101.41	105.94	108.29	99.37	APR.
ANNUAL CHANGE (%)						
0.08	-0.36	-1.21	0.86	0.21	-10.98	2014
-2.75	-5.16	-15.73	-4.03	-1.78	-6.32	2015
-1.04	-1.13	-3.76	-1.05	-2.46	-3.07	2016
1.10	-4.18	15.76	6.32	-1.45	0.87	2017
1.30	1.41	7.30	3.16	0.35	-4.15	2018
-0.31	5.54	-4.35	-0.72	-3.12	-3.81	2019
-1.74	0.65	-5.05	-1.68	-3.47	-2.52	2020
6.76	1.30	35.41	15.51	6.54	1.62	2021
2.91	7.94	5.33	7.14	10.26	1.35	2022
4.06	6.33	23.34	15.96	11.62	1.91	APR.
3.93	8.43	16.04	13.73	12.08	2.89	MAY
3.96	8.42	8.32	9.27	10.88	1.21	JUN.
3.88	9.08	0.45	5.45	9.34	0.58	JUL.
2.37	9.46	-3.82	2.88	8.03	0.51	AUG.
2.16	9.69	-5.77	1.12	10.39	1.09	SEP.
0.68	9.49	-8.58	-0.93	11.72	0.35	OCT.
-1.06	9.10	-8.99	-1.45	9.44	0.69	NOV.
-1.16	8.49	-7.23	-1.01	6.52	-0.44	DEC.
-0.48	8.71	-4.62	-0.31	3.78	-0.96	2023 r JAN.
-0.09	8.52	-4.53	0.00	1.90	-0.99	r FEB.
-0.58	7.41	-7.56	-0.99	0.77	-2.56	r MAR.
-1.60	6.87	-11.69	-4.19	-1.21	-3.19	APR.

Footnote:①Weight is based on 2021.

Note:1.All data are subject to revision 3 months after original publication due to late reports or corrections by  
2.DPI is based on the "Statistical Classification of Industries(Rev. 11,2021)".

表 2-3 國產內銷物價基本分類指數（續完）

指數基期：民國110年=100

類 別	電力設備及配備 Electrical Equipment	機械設備 Machinery and Equipment	運輸工具及零件 Transport Equipment and Parts	家具及裝設品 Furniture and Fixtures	雜項工業製品 Miscellaneous Products	水電燃氣 Water, Electricity & Gas Supply	水 Water Supply
行業碼	28	29	30;312~319	32	331;332;3392;3399	-	36
項數	28	50	22	2	14	9	1
權數(千分比) <sup>①</sup>	35.04	37.98	48.90	1.73	4.59	107.67	4.42
定 基 指 數							
民國103年	91.60	93.55	99.89	92.40	99.22	133.24	91.07
民國104年	86.17	94.18	99.61	92.71	98.90	117.23	90.38
民國105年	82.45	94.29	99.28	92.35	98.47	103.33	94.65
民國106年	87.20	95.67	99.59	92.70	98.08	102.66	95.43
民國107年	89.78	96.82	99.56	95.57	98.20	106.10	95.46
民國108年	88.91	97.61	99.60	96.88	97.97	107.23	95.87
民國109年	86.98	97.60	99.40	96.83	97.60	99.57	94.98
民國110年	100.00	100.00	100.00	100.00	100.00	100.00	100.00
民國111年	107.66	105.35	102.41	103.38	102.89	120.20	100.97
4月	110.98	105.14	102.06	102.37	102.93	108.99	100.97
5月	112.29	105.56	102.39	102.37	102.94	113.77	100.97
6月	110.19	105.73	102.30	102.37	103.30	118.85	100.97
7月	108.64	105.92	102.59	102.37	103.46	126.45	100.97
8月	103.67	106.28	102.64	102.37	103.54	131.88	100.97
9月	106.01	106.48	103.23	104.10	103.58	133.39	100.97
10月	106.03	106.66	103.23	105.83	103.57	129.83	100.97
11月	106.16	106.59	102.96	105.83	103.48	131.55	100.97
12月	107.80	106.57	102.88	105.83	103.50	131.58	100.97
民國112年							
1月 r	108.92	106.57	103.37	105.83	103.42	135.16	101.44
2月 r	111.46	106.24	103.33	105.83	103.40	132.71	102.42
3月 r	110.93	106.26	103.48	105.83	103.27	128.23	102.42
4月	111.15	106.31	103.59	105.83	103.35	131.66	102.42
年 增 率 (%)							
民國103年	-1.87	1.12	-0.10	2.96	0.28	5.94	0.00
民國104年	-5.93	0.67	-0.28	0.34	-0.32	-12.02	-0.76
民國105年	-4.32	0.12	-0.33	-0.39	-0.43	-11.86	4.72
民國106年	5.76	1.46	0.31	0.38	-0.40	-0.65	0.82
民國107年	2.96	1.20	-0.03	3.10	0.12	3.35	0.03
民國108年	-0.97	0.82	0.04	1.37	-0.23	1.07	0.43
民國109年	-2.17	-0.01	-0.20	-0.05	-0.38	-7.14	-0.93
民國110年	14.97	2.46	0.60	3.27	2.46	0.43	5.29
民國111年	7.66	5.35	2.41	3.38	2.89	20.20	0.97
4月	13.19	5.88	2.30	2.16	2.80	11.61	0.12
5月	11.54	6.09	2.52	2.16	2.95	17.04	0.12
6月	7.27	5.69	2.41	2.16	3.42	18.61	0.12
7月	6.46	5.31	2.54	1.65	3.52	24.18	0.12
8月	1.67	5.55	2.71	1.65	3.32	26.37	0.12
9月	4.09	5.46	3.03	3.37	3.14	27.28	0.12
10月	3.28	5.18	2.55	5.08	2.59	29.18	0.12
11月	1.84	4.68	2.12	5.08	2.31	29.87	0.12
12月	3.29	4.33	1.90	4.47	2.38	28.84	0.12
民國112年							
1月 r	3.21	3.93	2.01	3.38	2.21	28.80	0.47
2月 r	4.80	3.44	1.68	3.38	1.92	26.75	1.44
3月 r	2.43	2.13	1.76	3.38	1.47	20.47	1.44
4月	0.15	1.11	1.50	3.38	0.41	20.80	1.44

附註：①以110年結構為權數。

說明：1.由於受查者延誤或更正報價，最近3個月資料均可能修正。

2.110年基期國產內銷基本分類原則採行業統計分類(第11次修訂)架構之產品。

Table 2-3 Domestic Sales Excluding Imports Price Indices by Basic Group  
(Cont. End)

Indices Base Period : 2021=100		
電 Electricity Supply	燃	Groups
	Gas Supply	
351	352	Industry code
6	2	Item
80.20	23.05	Weight(%) <sup>①</sup>
FIXED	INDEX	
124.92	205.07	2014
113.68	138.43	2015
101.28	102.87	2016
98.73	119.49	2017
101.09	137.36	2018
101.74	141.37	2019
99.95	99.48	2020
100.00	100.00	2021
113.30	161.19	2022
103.38	139.95	APR.
105.30	160.70	MAY
111.70	160.70	JUN.
120.03	166.93	JUL.
125.57	173.47	AUG.
126.11	180.33	SEP.
120.22	187.54	OCT.
120.89	195.11	NOV.
120.93	195.11	DEC.
125.93	195.11	r JAN.
122.43	195.11	r FEB.
120.16	181.65	r MAR.
127.75	172.37	APR.
ANNUAL	CHANGE	(%)
7.52	-0.99	2014
-9.00	-32.50	2015
-10.91	-25.69	2016
-2.52	16.16	2017
2.39	14.96	2018
0.64	2.92	2019
-1.76	-29.63	2020
0.05	0.52	2021
13.30	61.19	2022
5.61	46.67	APR.
8.70	64.30	MAY
11.00	64.30	JUN.
17.31	67.50	JUL.
19.45	70.81	AUG.
19.77	74.18	SEP.
21.17	75.45	OCT.
21.47	76.68	NOV.
21.12	70.94	DEC.
23.65	60.00	r JAN.
20.57	60.00	r FEB.
17.77	39.18	r MAR.
23.57	23.17	APR.

Footnote:①Weight is based on 2021.

Note:1.All data are subject to revision 3 months after original publication due to late reports or corrections by respondents.

2.DPI is based on the "Statistical Classification of Industries(Rev. 11,2021)".

表 3-1 服務業生產者物價指數變動分析表

指數基期：民國110年=100

類	別	行業碼 Industry Code	項 數 Item
Groups			
基本分類	The Basic Group		
倉儲業	Warehousing and Storage	53	2
銀行業	Banking	6412	9
財產保險業	Non-life Insurance	652	17
證券業	Securities	661	4

附註：服務業生產者物價指數(SPPI)自112年1月(資料時間)開始發布。  
 說明：SPPI基本分類原則採行業統計分類(第10次修訂)架構之產品。

Table 3-1 The Changes of Services Producer Price Indices

Indices Base Period : 2021=100

本年3月份 指數 This Month Index	本年2月份 指數 Previous Month Index r	本月指數與上月比較 Compared with Previous Month (%)
102.80	102.04	0.74
94.11	95.74	-1.70
101.63	101.37	0.26
100.46	101.87	-1.38

Footnote: The Services Producer Price Index, SPPI, is first published on March, 2023.

Note: SPPI is based on the "Statistical Classification of Industries (Rev. 10,2016)".

表 4-1 進口物價指數變動分析表—新臺幣計價

指數基期：民國110年=100

類 Groups	別	項 數 Item	111年12月 相對重要性 Relative Importance, December 2022 (%)	本年4月份 指數 This Month Index
總指數	All Items	325	1,000.00	112.22
基本分類 (按HS分)	The Basic Group (By HS)			
第 1 類 動物產品	Animal Products	12	11.69	119.74
02 肉類	Meat	4	4.82	117.83
03 魚、甲殼及軟體類動物	Fish, Crustaceans & Mollusks	4	4.13	127.16
04 乳製品	Dairy Products	3	2.22	115.03
第 2 類 植物產品	Vegetable Products	11	17.23	118.72
08 食用果實及堅果	Edible Fruit & Nuts	5	2.76	106.85
10 穀類	Cereals	2	6.09	121.22
12 油料種子、含油質果實及藥用植物	Oil Seeds, Oleaginous Fruit & Medicinal Plants	2	6.16	116.27
第 4 類 調製食品、飲料、酒及菸類	Prepared Foodstuffs, Beverages, Spirits & Tobacco	14	14.82	116.50
19 穀類、粉、澱粉調製食品及糕餅類食品	Preparations of Cereals, Flour, Starch & Pastrycooks' Products	2	1.61	119.57
21 雜項調製食品	Miscellaneous Edible Preparations	2	3.08	110.05
22 飲料及酒類	Beverages & Spirits	3	3.76	105.64
23 食品產製過程之殘渣及調製動物飼料	Residues from Food Industries & Prepared Animal Feed	3	2.38	122.56
第 5 類 礦產品	Mineral Products	16	197.67	134.17
25 粗鹽、石料及水泥	Salt, Stone & Cement	5	3.23	127.12
26 礦石及其精砂	Ores & Concentrates	2	11.68	82.10
27 能源礦產品	Energy Minerals	9	182.76	139.93
第 6 類 化學或有關工業產品	Products of The Chemical or Allied Industries	57	87.58	109.82
28 無機化學產品及貴金屬化合物	Inorganic Chemicals, Organic or Inorganic Compounds of Precious Metals	10	10.57	113.99
29 有機化學產品	Organic Chemicals	18	25.39	107.38
30 醫藥品	Pharmaceutical products	2	12.68	98.96
32 著色料、漆類及油墨	Colouring Matter, Paints, Putty & Inks	6	4.01	96.48
33 香水、化粧品及髮用製品	Perfumery, Cosmetic & Preparations for Use on The Hair	2	4.16	106.94
34 界面活性劑、潤滑劑及擦光料	Surface-Active Agents, Lubricating Preparations & Polishes	4	2.95	112.87
35 蛋白狀物質、膠及黏著劑	Albuminoidal Substances, Glues & Adhesives	2	1.70	104.60
37 感光或電影用品	Photographic or Cinematographic Goods	3	4.03	98.90
38 雜項化學產品	Miscellaneous Chemical Products	9	20.71	122.46
第 7 類 塑、橡膠及其製品	Plastics, Rubber & Articles Thereof	23	27.45	101.77
39 塑膠及其製品	Plastics & Articles Thereof	19	23.45	101.56
40 橡膠及其製品	Rubber & Articles Thereof	4	4.00	102.93
第 8 類 皮革及其製品	Leather & Articles Thereof	2	2.85	116.05
第 9 類 木及木製品	Wood & Articles of Wood	6	4.04	109.34
44 木及木製品	Wood & Articles of Wood	6	4.04	109.34
第10類 木漿、紙及其製品	Wood Pulp, Paper & Articles Thereof	10	7.20	106.48
47 木漿及回收紙製品	Wood Pulp & Recovered Paper Products	3	2.11	93.97

附註：①因改基變更權數結構，致與上年同月及上年同期比較之各類指數對總指數之影響方向及幅度不必然與漲跌方向一致。

說明：1.基本分類各類、章定義範圍同國際商品統一分類系統(HS)，惟名稱略經精簡。

2.基本分類中，部分類章因考量對廠商或具特定性，納計彙編總指數，但不單獨公布該類章。



Table 4-1 The Changes of Import Price Indices – on NTD Basis

本年3月份 指數 Previous Month Index	本月指數與各期比較 Compared with Each Period				本年前4月指數平均與上年同期比較 Compared with the Same Period (Jan.-Apr.)of Previous Year			
	與上月比較 Compared with Previous Month (%)	對總指數影響 Effects on All Items Index (百分點)	與上年同月比較 Compared with the Same Month of Previous Year (%)	對總指數影響 Effects on All Items Index (百分點)①	本年平均 This Period (Average)	上年平均 Previous Period (Average)	漲跌率 Percent Change (%)	對總指數影響 Effects on All Items Index (百分點)①
112.29	-0.06	-0.06	-4.39	-4.39	112.56	111.43	1.01	1.01
119.79	-0.04	0.00	-1.73	-0.03	119.16	114.59	3.99	0.06
116.45	1.19	0.01	-2.10	-0.01	116.27	114.78	1.30	0.01
128.43	-0.99	0.00	-0.38	0.00	126.50	117.25	7.89	0.04
116.31	-1.10	0.00	-4.50	-0.01	117.01	112.36	4.14	0.01
119.51	-0.66	-0.01	-3.42	-0.06	119.42	114.84	3.99	0.10
105.79	1.00	0.00	3.84	0.01	106.12	100.79	5.29	0.02
122.81	-1.29	-0.01	-6.55	-0.05	122.74	121.57	0.96	0.01
117.62	-1.15	-0.01	-6.20	-0.04	118.22	112.67	4.93	0.04
115.45	0.91	0.01	9.30	0.14	115.31	104.37	10.48	0.17
119.21	0.30	0.00	17.16	0.03	117.65	101.32	16.12	0.03
109.97	0.07	0.00	6.15	0.02	109.75	102.04	7.56	0.02
104.33	1.26	0.00	3.95	0.02	104.45	100.77	3.65	0.02
121.89	0.55	0.00	8.83	0.02	122.34	109.58	11.64	0.03
134.24	-0.05	-0.01	-13.06	-3.12	136.28	138.12	-1.33	-0.20
127.09	0.02	0.00	5.49	0.02	124.70	113.68	9.69	0.03
85.25	-3.70	-0.05	-12.04	-0.19	84.12	94.60	-11.08	-0.19
139.60	0.24	0.04	-13.51	-2.94	142.13	143.43	-0.91	-0.04
110.59	-0.70	-0.06	-5.21	-0.52	110.12	110.59	-0.42	-0.05
119.30	-4.45	-0.04	-13.30	-0.14	121.41	125.21	-3.03	-0.03
107.97	-0.55	-0.02	-14.83	-0.59	106.24	116.30	-8.65	-0.34
98.88	0.08	0.00	0.42	0.01	98.70	97.71	1.01	0.01
96.09	0.41	0.00	1.19	0.00	96.30	94.50	1.90	0.01
106.21	0.69	0.00	3.59	0.02	106.22	100.28	5.92	0.03
111.95	0.82	0.00	6.21	0.02	111.90	103.10	8.54	0.02
102.66	1.89	0.00	3.46	0.01	102.91	99.84	3.07	0.01
98.80	0.10	0.00	1.22	0.00	98.95	97.49	1.50	0.01
123.12	-0.54	-0.01	6.76	0.13	122.27	111.49	9.67	0.19
101.73	0.04	0.00	-3.44	-0.09	101.50	102.18	-0.67	-0.02
101.52	0.04	0.00	-3.72	-0.09	101.31	102.20	-0.87	-0.02
102.94	-0.01	0.00	-1.89	-0.01	102.59	102.07	0.51	0.00
114.42	1.42	0.00	7.95	0.03	113.45	103.39	9.73	0.03
108.65	0.64	0.00	-2.58	-0.01	109.11	106.89	2.08	0.01
108.65	0.64	0.00	-2.58	-0.01	109.11	106.89	2.08	0.01
108.40	-1.77	-0.01	-2.88	-0.02	108.29	103.72	4.41	0.04
100.45	-6.45	-0.01	-15.59	-0.04	100.74	102.72	-1.93	0.00

Footnote:①Since the Indices have adopted 2021 weights, the direction and extent of their effects on General Index may not correspond with those comparing with the previous period.

Note :1.Definition scope of the basic group into section and chapter is correspondent with Harmonized System(HS). Nevertheless, their names are simplified generally.

2.Some price indices of the sections and chapters with few or specific firms in the basic group are included when computing indices, but are not disseminated.

表 4-1 進口物價指數變動分析表—新臺幣計價（續）

指數基期：民國110年=100

類 Groups	別	項 數 Item	111年12月 相對重要性 Relative Importance, December 2022 (%)	本年4月份 指數 This Month Index
48 紙、紙板及其製品	Paper, Paperboard & Articles Thereof	7	5.09	113.23
第11類 紡織及其製品	Textiles & Textile Articles	10	10.50	109.97
52 棉花	Cotton	2	0.89	102.08
54 人造纖維絲、絲紗及其梭織物	Man-Made Filaments, Filament Yarn & Woven Fabrics	2	2.00	137.50
61 針、鉤針織之衣著	Articles of Apparel, Knitted or Crocheted	2	3.10	107.50
62 非針、鉤針織之衣著	Articles of Apparel, Not Knitted or Crocheted	2	2.69	104.06
第13類 石料製品、玻璃及玻璃器	Articles of Stone Materials, Glass & Glassware	7	7.81	99.73
68 石料、水泥及礦物製品	Articles of Stone, Cement & Mineral	2	1.94	103.94
69 陶瓷產品	Ceramic Products	2	1.85	107.36
70 玻璃及玻璃器	Glass & Glassware	3	4.02	93.91
第15類 基本金屬及其製品	Base Metals & Articles of Base Metals	42	74.52	108.69
72 鋼鐵	Iron & Steel	15	32.31	105.48
73 鋼鐵製品	Articles of Iron or Steel	7	6.59	112.23
74 銅及其製品	Copper & Articles Thereof	8	17.42	105.68
76 鋁及其製品	Aluminium & Articles Thereof	4	8.24	110.85
81 其他基本金屬及其製品	Other Base Metals & Articles Thereof	2	2.42	124.03
82 基本金屬製工具及其零件	Tools & Parts Thereof of Base Metal	2	1.65	103.72
第16類 機器、電機及電視影像等設備及其零件	Machinery, Electrical Equipment, TV Image & Parts, Etc.	80	451.08	104.37
84 鍋爐、機器、機械用具及其零件	Boilers, Machinery, Mechanical Appliances & Parts Thereof	36	138.73	100.19
85 電機、電視影像等設備及其零件	Electrical Machinery, TV Image, & Parts, Etc.	44	312.36	106.59
8542 積體電路	Electronic Integrated Circuits	3	211.52	106.73
第17類 運輸工具	Transportation Equipment	7	27.91	106.24
87 運輸工具	Transportation Equipment	7	27.91	106.24
第18類 光學、計量、醫療儀器、樂器及其零件	Optical, Measuring, Medical Instruments, Musical Instruments & Parts Thereof	17	46.57	110.46
90 光學、計量、檢查、醫療儀器及其零件	Optical, Measuring, Checking, Medical Instruments & Parts Thereof	16	45.20	110.35
第20類 雜項製品	Miscellaneous Manufactured Articles	9	7.62	107.04
94 座物、家具、燈具及其零件	Seats, Furniture, Lamps & Parts Thereof	4	3.44	112.14
95 玩具、遊戲品與運動用品及其零件	Toys, Games and Sports Requisites & Parts Thereof	3	2.79	103.49
96 雜項製品	Miscellaneous Manufactured Articles	2	1.39	103.16
按用途別分類	By Usage	325	1,000.00	112.22
一. 農工原料	Raw Materials	215	736.01	114.29
1. 農業原料	Agricultural Materials	7	14.53	121.21
2. 工業原料	Industrial Materials	205	568.02	106.45
3. 能源	Energy	3	153.46	148.89
二. 資本用品	Capital Goods	46	150.78	104.38
三. 消費用品	Consumer Goods	64	113.21	107.69
1. 非耐久消費品	Non-durable Consumer Goods	41	56.65	109.42
2. 耐久消費品	Durable Consumer Goods	23	56.55	105.83

附註：①因改基變更權數結構，致與上年同月及上年同期比較之各類指數對總指數之影響方向及幅度不必然與漲跌方向一致。

說明：1.基本分類各類、章定義範圍同國際商品統一分類系統(HS)，惟名稱略經精簡。

2.基本分類中，部分類章因考量對廠商或具特定性，納計彙編總指數，但不單獨公布該類章。

Table 4-1 The Changes of Import Price Indices – on NTD Basis (Cont.)

Indices Base Period : 2021=100

本年3月份 指數 Previous Month Index	本月指數與各期比較 Compared with Each Period				本年前4月指數平均與上年同期比較 Compared with the Same Period (Jan.-Apr.)of Previous Year			
	與上月比較 Compared with Previous Month (%)	對總指數影響 Effects on All Items Index (百分點)	與上年同月比較 Compared with the Same Month of Previous Year (%)	對總指數影響 Effects on All Items Index (百分點)①	本年平均 This Period (Average)	上年平均 Previous Period (Average)	漲跌率 Percent Change (%)	對總指數影響 Effects on All Items Index (百分點)①
113.11	0.11	0.00	4.32	0.02	112.81	104.37	8.09	0.05
109.94	0.03	0.00	-3.67	-0.04	109.74	109.89	-0.14	0.00
101.57	0.50	0.00	-34.58	-0.08	103.25	140.02	-26.26	-0.05
137.69	-0.14	0.00	1.45	0.00	136.39	129.28	5.50	0.01
107.49	0.01	0.00	3.79	0.02	107.28	101.71	5.48	0.02
104.05	0.01	0.00	1.54	0.01	104.14	100.82	3.29	0.01
99.63	0.10	0.00	0.89	0.01	99.73	98.57	1.18	0.01
103.68	0.25	0.00	3.48	0.01	103.86	99.70	4.17	0.01
107.33	0.03	0.00	6.42	0.01	106.99	98.91	8.17	0.01
93.84	0.07	0.00	-3.20	-0.01	94.09	97.80	-3.79	-0.01
109.21	-0.48	-0.04	-10.16	-0.91	108.32	113.27	-4.37	-0.39
106.93	-1.36	-0.05	-14.23	-0.54	105.16	113.30	-7.18	-0.26
110.96	1.14	0.01	5.77	0.03	110.55	103.51	6.80	0.04
105.11	0.54	0.01	-8.40	-0.21	104.29	109.68	-4.91	-0.13
110.29	0.51	0.00	-15.88	-0.15	112.50	125.58	-10.42	-0.10
125.01	-0.78	0.00	5.85	0.01	124.63	112.74	10.55	0.02
103.68	0.04	0.00	3.19	0.00	103.14	98.76	4.43	0.01
104.27	0.10	0.04	0.15	-0.02	104.51	102.04	2.42	0.84
99.97	0.22	0.03	0.39	0.04	100.13	99.29	0.85	0.10
106.55	0.04	0.01	0.07	-0.07	106.82	103.48	3.23	0.73
106.69	0.04	0.01	-1.07	-0.24	107.04	104.43	2.50	0.41
106.31	-0.07	0.00	3.49	0.10	105.70	101.00	4.65	0.13
106.31	-0.07	0.00	3.49	0.10	105.70	101.00	4.65	0.13
110.33	0.12	0.01	5.82	0.23	110.00	102.66	7.15	0.29
110.27	0.07	0.00	5.75	0.22	109.94	102.66	7.09	0.28
107.06	-0.02	0.00	3.86	0.03	107.03	101.69	5.25	0.04
112.26	-0.11	0.00	4.91	0.02	112.11	104.61	7.17	0.02
103.45	0.04	0.00	3.90	0.01	103.53	99.51	4.04	0.01
103.05	0.11	0.00	2.20	0.00	103.10	99.46	3.66	0.01
112.29	-0.06	-0.06	-4.39	-4.39	112.56	111.43	1.01	1.01
114.54	-0.22	-0.16	-6.77	-5.21	114.93	115.06	-0.11	-0.05
122.14	-0.76	-0.01	-4.92	-0.08	122.54	118.17	3.70	0.08
106.93	-0.45	-0.26	-5.73	-3.29	106.78	108.16	-1.28	-0.74
147.81	0.73	0.11	-10.83	-1.83	151.08	146.81	2.91	0.61
103.84	0.52	0.08	4.27	0.51	103.85	99.65	4.21	0.52
107.53	0.15	0.02	2.84	0.31	107.46	102.39	4.95	0.56
108.98	0.40	0.02	2.66	0.15	108.75	103.58	4.99	0.30
105.96	-0.12	-0.01	3.03	0.16	106.03	101.09	4.89	0.26

Footnote:①Since the Indices have adopted 2021 weights, the direction and extent of their effects on General Index may not correspond with those comparing with the previous period.

Note :1.Definition scope of the basic group into section and chapter is correspondent with Harmonized System(HS). Nevertheless, their names are simplified generally.

2.Some price indices of the sections and chapters with few or specific firms in the basic group are included when computing indices, but are not disseminated.

表 4-2 進口物價指數變動分析表-美元計價

指數基期：民國110年=100

類 Groups	別	項 數 Item	111年12月 相對重要性 Relative Importance, December 2022 (%)	本年4月份 指數 This Month Index
總指數	All Items	325	1,000.00	102.79
基本分類 (按HS分)	The Basic Group (By HS)			
第 1 類 動物產品	Animal Products	12	11.69	109.65
02 肉類	Meat	4	4.82	107.89
03 魚、甲殼及軟體類動物	Fish, Crustaceans & Mollusks	4	4.13	116.47
04 乳製品	Dairy Products	3	2.22	105.34
第 2 類 植物產品	Vegetable Products	11	17.23	108.73
08 食用果實及堅果	Edible Fruit & Nuts	5	2.76	97.90
10 穀類	Cereals	2	6.09	110.98
12 油料種子、含油質果實及藥用植物	Oil Seeds, Oleaginous Fruit & Medicinal Plants	2	6.16	106.52
第 4 類 調製食品、飲料、酒及菸類	Prepared Foodstuffs, Beverages, Spirits & Tobacco	14	14.82	106.73
19 穀類、粉、澱粉調製食品及糕餅類食品	Preparations of Cereals, Flour, Starch & Pastrycooks' Products	2	1.61	109.55
21 雜項調製食品	Miscellaneous Edible Preparations	2	3.08	100.82
22 飲料及酒類	Beverages & Spirits	3	3.76	96.79
23 食品產製過程之殘渣及調製動物飼料	Residues from Food Industries & Prepared Animal Feed	3	2.38	112.28
第 5 類 礦產品	Mineral Products	16	197.67	122.83
25 粗鹽、石料及水泥	Salt, Stone & Cement	5	3.23	116.47
26 礦石及其精砂	Ores & Concentrates	2	11.68	75.26
27 能源礦產品	Energy Minerals	9	182.76	128.08
第 6 類 化學或有關工業產品	Products of The Chemical or Allied Industries	57	87.58	100.58
28 無機化學產品及貴金屬化合物	Inorganic Chemicals, Organic or Inorganic Compounds of Precious Metals	10	10.57	104.37
29 有機化學產品	Organic Chemicals	18	25.39	98.33
30 醫藥品	Pharmaceutical products	2	12.68	90.67
32 著色料、漆類及油墨	Colouring Matter, Paints, Putty & Inks	6	4.01	88.42
33 香水、化粧品及髮用製品	Perfumery, Cosmetic & Preparations for Use on The Hair	2	4.16	97.99
34 界面活性劑、潤滑劑及擦光料	Surface-Active Agents, Lubricating Preparations & Polishes	4	2.95	103.41
35 蛋白狀物質、膠及黏著劑	Albuminoidal Substances, Glues & Adhesives	2	1.70	95.84
37 感光或電影用品	Photographic or Cinematographic Goods	3	4.03	90.62
38 雜項化學產品	Miscellaneous Chemical Products	9	20.71	112.17
第 7 類 塑、橡膠及其製品	Plastics, Rubber & Articles Thereof	23	27.45	93.23
39 塑膠及其製品	Plastics & Articles Thereof	19	23.45	93.04
40 橡膠及其製品	Rubber & Articles Thereof	4	4.00	94.30
第 8 類 皮革及其製品	Leather & Articles Thereof	2	2.85	106.32
第 9 類 木及木製品	Wood & Articles of Wood	6	4.04	100.13
44 木及木製品	Wood & Articles of Wood	6	4.04	100.13
第10類 木漿、紙及其製品	Wood Pulp, Paper & Articles Thereof	10	7.20	97.52
47 木漿及回收紙製品	Wood Pulp & Recovered Paper Products	3	2.11	86.06

附註：①因改基變更權數結構，致與上年同月及上年同期比較之各類指數對總指數之影響方向及幅度不必然與漲跌方向一致。

說明：1.基本分類各類、章定義範圍同國際商品統一分類系統(HS)，惟名稱略經精簡。

2.基本分類中，部分類章因考量對廠商或具特定性，納計彙編總指數，但不單獨公布該類章。

Table 4-2 The Changes of Import Price Indices – on USD Basis

本年3月份 指數 Previous Month Index r	本月指數與各期比較 Compared with Each Period				本年前4月指數平均與上年同期比較 Compared with the Same Period (Jan.-Apr.)of Previous Year			
	與上月比較 Compared with Previous Month (%)	對總指數影響 Effects on All Items Index (百分點)	與上年同月比較 Compared with the Same Month of Previous Year (%)	對總指數影響 Effects on All Items Index (百分點)①	本年平均 This Period (Average)	上年平均 Previous Period (Average)	漲跌率 Percent Change (%)	對總指數影響 Effects on All Items Index (百分點)①
	102.89	-0.10	-0.10	-8.83	-8.83	103.55	110.26	-6.09
109.73	-0.07	0.00	-6.30	-0.09	109.58	113.36	-3.33	-0.05
106.66	1.15	0.01	-6.65	-0.04	106.91	113.57	-5.86	-0.04
117.67	-1.02	0.00	-5.00	-0.03	116.35	115.97	0.33	0.00
106.54	-1.13	0.00	-8.94	-0.02	107.61	111.14	-3.18	-0.01
109.49	-0.69	-0.01	-7.91	-0.17	109.85	113.61	-3.31	-0.07
96.95	0.98	0.00	-0.98	0.00	97.64	99.82	-2.18	-0.01
112.47	-1.32	-0.01	-10.89	-0.09	112.85	120.23	-6.14	-0.05
107.79	-1.18	-0.01	-10.56	-0.08	108.78	111.44	-2.39	-0.01
105.80	0.88	0.01	4.22	0.06	106.09	103.35	2.65	0.04
109.26	0.27	0.00	11.72	0.02	108.25	100.36	7.86	0.01
100.78	0.04	0.00	1.22	0.00	100.97	101.06	-0.09	0.00
95.62	1.22	0.00	-0.88	-0.01	96.11	99.82	-3.72	-0.02
111.70	0.52	0.00	3.78	0.01	112.56	108.48	3.76	0.01
122.94	-0.09	-0.02	-17.10	-4.15	125.31	136.44	-8.16	-1.85
116.48	-0.01	0.00	0.60	0.00	114.73	112.52	1.96	0.01
78.18	-3.73	-0.05	-16.14	-0.25	77.45	93.77	-17.40	-0.29
127.83	0.20	0.03	-17.52	-3.90	130.66	141.65	-7.76	-1.57
101.32	-0.73	-0.07	-9.62	-0.96	101.30	109.44	-7.44	-0.75
109.27	-4.48	-0.04	-17.33	-0.18	111.65	123.88	-9.87	-0.11
98.90	-0.58	-0.02	-18.78	-0.73	97.70	114.99	-15.04	-0.57
90.62	0.06	0.00	-4.25	-0.05	90.82	96.79	-6.17	-0.08
88.10	0.36	0.00	-3.52	-0.01	88.64	93.63	-5.33	-0.02
97.35	0.66	0.00	-1.22	0.00	97.75	99.31	-1.57	-0.01
102.60	0.79	0.00	1.27	0.00	102.96	102.09	0.85	0.00
94.09	1.86	0.00	-1.35	0.00	94.69	98.89	-4.25	-0.01
90.55	0.08	0.00	-3.48	-0.01	91.05	96.58	-5.73	-0.02
112.81	-0.57	-0.01	1.80	0.03	112.47	110.37	1.90	0.04
93.23	0.00	0.00	-7.93	-0.22	93.39	101.16	-7.68	-0.21
93.03	0.01	0.00	-8.19	-0.19	93.21	101.18	-7.88	-0.19
94.34	-0.04	0.00	-6.45	-0.03	94.40	101.07	-6.60	-0.03
104.85	1.40	0.00	2.94	0.01	104.37	102.36	1.96	0.01
99.53	0.60	0.00	-7.12	-0.03	100.35	105.78	-5.13	-0.02
99.53	0.60	0.00	-7.12	-0.03	100.35	105.78	-5.13	-0.02
99.32	-1.81	-0.01	-7.40	-0.06	99.61	102.64	-2.95	-0.02
92.02	-6.48	-0.01	-19.51	-0.06	92.67	101.59	-8.78	-0.03

Footnote:①Since the Indices have adopted 2021 weights, the direction and extent of their effects on General Index may not correspond with those comparing with the previous period.

Note :1.Definition scope of the basic group into section and chapter is correspondent with Harmonized System(HS). Nevertheless, their names are simplified generally.

2.Some price indices of the sections and chapters with few or specific firms in the basic group are included when computing indices, but are not disseminated.

表 4-2 進口物價指數變動分析表-美元計價 (續)

指數基期：民國110年=100

類 Groups	別	項 數 Item	111年12月 相對重要性 Relative Importance, December 2022 (%)	本年4月份 指數 This Month Index
48 紙、紙板及其製品	Paper, Paperboard & Articles Thereof	7	5.09	103.72
第11類 紡織及其製品	Textiles & Textile Articles	10	10.50	100.73
52 棉花	Cotton	2	0.89	93.47
54 人造纖維絲、絲紗及其梭織物	Man-Made Filaments, Filament Yarn & Woven Fabrics	2	2.00	125.89
61 針、鉤針織之衣著	Articles of Apparel, Knitted or Crocheted	2	3.10	98.49
62 非針、鉤針織之衣著	Articles of Apparel, Not Knitted or Crocheted	2	2.69	95.34
第13類 石料製品、玻璃及玻璃器	Articles of Stone Materials, Glass & Glassware	7	7.81	91.39
68 石料、水泥及礦物製品	Articles of Stone, Cement & Mineral	2	1.94	95.23
69 陶瓷產品	Ceramic Products	2	1.85	98.37
70 玻璃及玻璃器	Glass & Glassware	3	4.02	86.06
第15類 基本金屬及其製品	Base Metals & Articles of Base Metals	42	74.52	99.53
72 鋼鐵	Iron & Steel	15	32.31	96.57
73 鋼鐵製品	Articles of Iron or Steel	7	6.59	102.81
74 銅及其製品	Copper & Articles Thereof	8	17.42	96.79
76 鋁及其製品	Aluminium & Articles Thereof	4	8.24	101.50
81 其他基本金屬及其製品	Other Base Metals & Articles Thereof	2	2.42	113.60
82 基本金屬製工具及其零件	Tools & Parts Thereof of Base Metal	2	1.65	95.03
第16類 機器、電機及電視影像等設備及其零件	Machinery, Electrical Equipment, TV Image & Parts, Etc.	80	451.08	95.62
84 鍋爐、機器、機械用具及其零件	Boilers, Machinery, Mechanical Appliances & Parts Thereof	36	138.73	91.79
85 電機、電視影像等設備及其零件	Electrical Machinery, TV Image, & Parts, Etc.	44	312.36	97.65
8542 積體電路	Electronic Integrated Circuits	3	211.52	97.78
第17類 運輸工具	Transportation Equipment	7	27.91	97.34
87 運輸工具	Transportation Equipment	7	27.91	97.34
第18類 光學、計量、醫療儀器、樂器及其零件	Optical, Measuring, Medical Instruments, Musical Instruments & Parts Thereof	17	46.57	101.19
90 光學、計量、檢查、醫療儀器及其零件	Optical, Measuring, Checking, Medical Instruments & Parts Thereof	16	45.20	101.09
第20類 雜項製品	Miscellaneous Manufactured Articles	9	7.62	98.06
94 座物、家具、燈具及其零件	Seats, Furniture, Lamps & Parts Thereof	4	3.44	102.73
95 玩具、遊戲品與運動用品及其零件	Toys, Games and Sports Requisites & Parts Thereof	3	2.79	94.82
96 雜項製品	Miscellaneous Manufactured Articles	2	1.39	94.52
按用途別分類	By Usage	325	1,000.00	102.79
一. 農工原料	Raw Materials	215	736.01	104.67
1. 農業原料	Agricultural Materials	7	14.53	110.99
2. 工業原料	Industrial Materials	205	568.02	97.51
3. 能源	Energy	3	153.46	136.28
二. 資本用品	Capital Goods	46	150.78	95.64
三. 消費用品	Consumer Goods	64	113.21	98.65
1. 非耐久消費品	Non-durable Consumer Goods	41	56.65	100.24
2. 耐久消費品	Durable Consumer Goods	23	56.55	96.96

附註：①因改基變更權數結構，致與上年同月及上年同期比較之各類指數對總指數之影響方向及幅度不必然與漲跌方向一致。

說明：1.基本分類各類、章定義範圍同國際商品統一分類系統(HS)，惟名稱略經精簡。

2.基本分類中，部分類章因考量對廠商或具特定性，納計彙編總指數，但不單獨公布該類章。

Table 4-2 The Changes of Import Price Indices – on USD Basis (Cont.)

本年3月份 指數 Previous Month Index r	本月指數與各期比較 Compared with Each Period				本年前4月指數平均與上年同期比較 Compared with the Same Period (Jan.-Apr.) of Previous Year			
	與上月比較 Compared with Previous Month (%)	對總指數影響 Effects on All Items Index (百分點)	與上年同月比較 Compared with the Same Month of Previous Year (%)	對總指數影響 Effects on All Items Index (百分點)①	本年平均 This Period (Average)	上年平均 Previous Period (Average)	漲跌率 Percent Change (%)	對總指數影響 Effects on All Items Index (百分點)①
	103.65	0.07	0.00	-0.53	0.00	103.78	103.32	0.45
100.74	-0.01	0.00	-8.15	-0.10	100.96	108.78	-7.19	-0.09
93.03	0.47	0.00	-37.62	-0.08	94.95	138.40	-31.39	-0.07
126.10	-0.17	0.00	-3.26	-0.01	125.40	127.88	-1.94	0.00
98.51	-0.02	0.00	-1.03	0.00	98.71	100.72	-2.00	-0.01
95.36	-0.02	0.00	-3.18	-0.01	95.82	99.85	-4.04	-0.02
91.32	0.08	0.00	-3.79	-0.03	91.78	97.65	-6.01	-0.04
95.03	0.21	0.00	-1.33	0.00	95.57	98.75	-3.22	-0.01
98.37	0.00	0.00	1.48	0.00	98.45	97.96	0.50	0.00
86.03	0.03	0.00	-7.69	-0.03	86.60	96.92	-10.65	-0.04
100.04	-0.51	-0.04	-14.34	-1.28	99.61	112.04	-11.09	-0.98
97.93	-1.39	-0.05	-18.22	-0.69	96.68	112.03	-13.70	-0.50
101.68	1.11	0.01	0.85	0.01	101.70	102.49	-0.77	0.00
96.29	0.52	0.01	-12.65	-0.31	95.92	108.53	-11.62	-0.28
101.02	0.48	0.00	-19.78	-0.19	103.46	124.20	-16.70	-0.17
114.54	-0.82	0.00	0.92	0.00	114.65	111.58	2.75	0.01
95.03	0.00	0.00	-1.60	0.00	94.90	97.82	-2.99	0.00
95.56	0.06	0.03	-4.49	-1.69	96.15	101.05	-4.85	-1.84
91.62	0.19	0.03	-4.28	-0.51	92.13	98.35	-6.32	-0.79
97.65	0.00	0.00	-4.58	-1.18	98.28	102.46	-4.08	-1.05
97.77	0.01	0.00	-5.66	-1.05	98.48	103.40	-4.76	-0.88
97.44	-0.10	0.00	-1.32	-0.04	97.26	100.03	-2.77	-0.08
97.44	-0.10	0.00	-1.32	-0.04	97.26	100.03	-2.77	-0.08
101.11	0.08	0.00	0.91	0.04	101.20	101.66	-0.45	-0.02
101.05	0.04	0.00	0.84	0.03	101.14	101.66	-0.51	-0.02
98.11	-0.05	0.00	-0.97	-0.01	98.48	100.72	-2.22	-0.02
102.87	-0.14	0.00	0.04	0.00	103.15	103.58	-0.42	0.00
94.82	0.00	0.00	-0.93	0.00	95.27	98.58	-3.36	-0.01
94.44	0.08	0.00	-2.54	0.00	94.86	98.50	-3.70	-0.01
102.89	-0.10	-0.10	-8.83	-8.83	103.55	110.26	-6.09	-6.09
104.93	-0.25	-0.18	-11.11	-8.58	105.70	113.82	-7.13	-5.45
111.88	-0.80	-0.01	-9.34	-0.16	112.70	116.88	-3.58	-0.06
97.98	-0.48	-0.27	-10.11	-5.81	98.23	107.05	-8.24	-4.77
135.34	0.69	0.10	-14.97	-2.60	138.89	144.96	-4.19	-0.62
95.18	0.48	0.07	-0.57	-0.03	95.56	98.71	-3.19	-0.35
98.54	0.11	0.01	-1.96	-0.22	98.86	101.39	-2.50	-0.29
99.87	0.37	0.02	-2.10	-0.13	100.05	102.56	-2.45	-0.15
97.11	-0.15	-0.01	-1.76	-0.09	97.56	100.12	-2.56	-0.14

Footnote:①Since the Indices have adopted 2021 weights, the direction and extent of their effects on General Index may not correspond with those comparing with the previous period.

Note :1.Definition scope of the basic group into section and chapter is correspondent with Harmonized System(HS). Nevertheless, their names are simplified generally.

2.Some price indices of the sections and chapters with few or specific firms in the basic group are included when computing indices, but are not disseminated.

表 4-3 進口物價基本分類指數—新臺幣計價

指數基期：民國110年=100

類 別	總 指 數	動 物 產 品	肉 類	魚 軟 、 體 甲 類 殼 動 及 物	乳 製 品	植 物 產 品	食 用 果 實 及 堅 果	穀 類
項 數	325	12	4	4	3	11	5	2
權數(千分比) <sup>①</sup>	1,000.00	10.89	4.62	3.71	2.03	16.04	2.91	5.47
定 基 指 數								
民國103年	112.69	90.65	89.93	91.06	110.82	103.21	107.43	92.62
民國104年	98.10	84.78	84.75	94.38	87.40	92.52	118.78	79.48
民國105年	95.08	88.28	88.46	107.13	83.01	87.96	118.41	73.12
民國106年	96.37	92.36	90.23	105.28	93.62	83.07	105.48	71.19
民國107年	102.28	93.55	86.72	105.18	92.84	83.18	102.65	74.46
民國108年	100.78	97.38	92.49	103.61	99.59	82.76	105.88	74.95
民國109年	90.47	90.84	89.17	96.71	91.52	81.22	104.20	72.11
民國110年	100.00	100.00	100.00	100.00	100.00	100.00	100.00	100.00
民國111年	116.07	119.93	118.53	123.25	122.12	123.83	104.70	131.93
4月	117.37	121.85	120.36	127.64	120.45	122.93	102.90	129.72
5月	120.53	122.49	121.55	126.31	122.56	127.66	102.97	137.84
6月	120.66	121.93	118.03	127.66	126.95	132.08	103.05	145.97
7月	119.28	123.14	120.53	126.61	130.04	130.33	103.87	144.26
8月	117.09	121.81	119.59	123.57	130.85	128.91	105.74	138.40
9月	118.64	123.94	123.41	125.01	128.93	129.83	109.11	138.18
10月	119.97	125.69	124.49	127.66	130.42	130.92	111.80	136.68
11月	117.42	121.85	118.42	127.77	124.31	125.42	109.70	130.17
12月	113.56	119.99	117.16	125.36	121.88	121.45	107.00	125.34
民國112年								
1月	r 113.53	119.50	116.76	125.83	119.40	120.27	106.61	123.74
2月	r 112.19	117.60	114.02	124.57	117.29	119.19	105.24	123.17
3月	r 112.29	119.79	116.45	128.43	116.31	119.51	105.79	122.81
4月	112.22	119.74	117.83	127.16	115.03	118.72	106.85	121.22
年 增 率 (%)								
民國103年	-2.09	4.08	4.34	5.77	-8.05	-2.88	7.33	-6.40
民國104年	-12.95	-6.48	-5.76	3.65	-21.13	-10.36	10.57	-14.19
民國105年	-3.08	4.13	4.38	13.51	-5.02	-4.93	-0.31	-8.00
民國106年	1.36	4.62	2.00	-1.73	12.78	-5.56	-10.92	-2.64
民國107年	6.13	1.29	-3.89	-0.09	-0.83	0.13	-2.68	4.59
民國108年	-1.47	4.09	6.65	-1.49	7.27	-0.50	3.15	0.66
民國109年	-10.23	-6.72	-3.59	-6.66	-8.10	-1.86	-1.59	-3.79
民國110年	10.53	10.08	12.15	3.40	9.27	23.12	-4.03	38.68
民國111年	16.07	19.93	18.53	23.25	22.12	23.83	4.70	31.93
4月	19.51	25.94	28.29	28.05	25.51	26.43	2.84	41.83
5月	21.97	24.52	25.05	26.12	26.66	27.25	4.02	35.58
6月	21.16	21.18	16.45	29.71	26.41	31.25	4.75	42.08
7月	17.78	18.22	14.93	23.82	24.75	27.13	4.93	36.75
8月	15.51	17.03	12.96	23.09	23.75	24.64	6.07	31.15
9月	16.43	19.90	18.40	24.69	22.10	27.71	9.85	32.90
10月	14.85	19.11	17.64	22.00	22.33	27.49	11.27	29.46
11月	12.56	15.46	10.92	23.47	17.46	19.55	8.36	18.75
12月	9.65	10.47	5.60	16.59	15.88	15.58	5.83	10.76
民國112年								
1月	r 7.58	9.29	4.07	16.64	12.56	11.68	6.16	7.55
2月	r 3.42	5.33	2.02	9.05	7.65	6.87	6.17	4.09
3月	r -1.78	3.71	1.43	7.70	2.06	1.95	5.05	-0.30
4月	-4.39	-1.73	-2.10	-0.38	-4.50	-3.42	3.84	-6.55

附註：①以110年結構為權數。

說明：1.由於受查者延誤或更正報價，最近3個月資料均可能修正。

2.基本分類各類、章定義範圍同國際商品統一分類系統(HS)，惟名稱略經精簡。

3.基本分類中，部分類章因考量對廠商或具特定性，納計彙編總指數，但不單獨公布該類章。



Table 4-3 Import Price Indices by Basic Group—on NTD Basis

Indices Base Period : 2021=100						Groups
油含及 料油藥 種質用 子果植 、實物	調料 製、 食酒 品及 、菸 飲類	穀調糕 類、 製餅 粉、 食類 、 澱 粉及品	雜 項 調 製 食 品	Miscellaneous Edible Preparations	飲 料 及 酒 類	
2	14	2	2	3	3	Weight(%) <sup>①</sup>
5.70	14.68	1.62	3.24	4.03		
定 基 指 數						
112.38	96.29	108.22	110.88	97.61		2014
90.27	97.29	110.15	113.51	92.35		2015
87.53	99.35	114.26	114.16	91.82		2016
82.08	97.33	106.00	110.83	87.86		2017
77.33	96.32	106.78	113.16	88.72		2018
75.99	97.99	106.75	114.42	89.37		2019
76.77	97.94	102.11	107.08	92.57		2020
100.00	100.00	100.00	100.00	100.00		2021
122.57	108.76	105.28	105.14	102.87		2022
123.95	106.59	102.06	103.67	101.63		APR.
127.79	107.44	102.00	105.29	102.26		MAY
130.67	107.28	101.65	105.24	102.32		JUN.
127.39	108.16	102.06	105.69	102.82		JUL.
127.57	109.25	107.75	106.15	103.16		AUG.
127.85	112.12	109.75	107.46	104.60		SEP.
131.01	114.98	110.79	108.43	106.27		OCT.
126.14	114.99	111.85	108.01	105.55		NOV.
121.68	113.40	112.24	107.21	104.41		DEC.
						2023
120.74	114.84	113.48	109.75	104.23	r	JAN.
118.26	114.46	118.33	109.21	103.61	r	FEB.
117.62	115.45	119.21	109.97	104.33	r	MAR.
116.27	116.50	119.57	110.05	105.64		APR.
年 增 率 (%)						
-2.38	4.29	10.16	1.16	-3.83		2014
-19.67	1.04	1.78	2.37	-5.39		2015
-3.04	2.12	3.73	0.57	-0.57		2016
-6.23	-2.03	-7.23	-2.92	-4.31		2017
-5.79	-1.04	0.74	2.10	0.98		2018
-1.73	1.73	-0.03	1.11	0.73		2019
1.03	-0.05	-4.35	-6.41	3.58		2020
30.26	2.10	-2.07	-6.61	8.03		2021
22.57	8.76	5.28	5.14	2.87		2022
20.23	6.94	2.12	4.09	0.84		APR.
26.08	8.24	2.74	6.36	2.04		MAY
28.76	8.41	3.11	6.59	2.36		JUN.
25.72	8.38	1.62	5.75	3.18		JUL.
23.91	9.36	7.60	5.19	3.75		AUG.
28.45	12.00	9.77	6.72	5.48		SEP.
32.19	14.06	10.78	7.62	6.90		OCT.
26.49	13.44	12.72	7.85	6.48		NOV.
26.66	12.04	13.95	7.20	5.46		DEC.
						2023
20.10	12.38	13.24	8.67	4.22	r	JAN.
9.56	10.73	16.66	7.73	3.22	r	FEB.
-0.55	9.62	17.34	7.67	3.23	r	MAR.
-6.20	9.30	17.16	6.15	3.95		APR.

Footnote:①Weight is based on 2021.

Note:1.All data are subject to revision 3 months after original publication due to late reports or corrections by respondents.

2.Definition scope of the basic group into section and chapter is correspondent with Harmonized System(HS). Nevertheless their names are simplified generally.

3.Some price indices of the sections and chapters with few or specific firms in the basic group are included when computing indices, but are not disseminated.

表 4-3 進口物價基本分類指數—新臺幣計價（續 1）

指數基期：民國110年=100

類 別	食程製 品之動 產殘物 製及飼 過調料 Residues from Food Industries & Prepared Animal Feed	礦 產 品 Mineral Products	粗料 鹽及 、水 石泥 Salt, Stone & Cement	礦 石 及 其 精 砂 Ores & Concentrates	能 源 礦 產 品 Energy Minerals	化 工 學 業 或 有 產 關 品 Products of The Chemical Industries or Allied Industries
權數(千分比) <sup>①</sup>						
定 基 指 數						
民國103年	100.98	117.17	105.48	54.73	125.13	124.57
民國104年	107.96	72.34	100.15	35.67	76.25	110.04
民國105年	103.12	61.71	97.61	38.08	64.14	105.16
民國106年	94.89	75.26	93.90	48.13	78.70	106.65
民國107年	99.72	95.28	97.59	51.83	100.85	109.19
民國108年	100.90	91.19	103.00	65.82	94.29	100.25
民國109年	99.37	66.37	105.78	66.05	65.73	88.06
民國110年	100.00	100.00	100.00	100.00	100.00	100.00
民國111年	116.30	151.17	122.70	86.44	158.94	112.80
4月	112.62	154.33	120.51	93.34	161.78	115.86
5月	114.29	164.35	124.98	94.75	172.86	118.11
6月	114.90	167.91	122.76	94.88	176.91	118.61
7月	116.52	165.83	127.47	79.41	176.21	114.50
8月	116.41	156.71	126.58	79.99	165.85	111.82
9月	120.51	156.31	129.25	83.08	165.00	113.44
10月	125.84	157.59	131.41	77.06	167.08	114.13
11月	125.68	152.45	129.47	75.81	161.45	111.89
12月	123.14	140.48	125.78	73.93	148.20	108.75
民國112年						
1月 r	122.69	140.07	123.69	84.94	146.37	110.07
2月 r	122.23	136.65	120.89	84.19	142.62	110.01
3月 r	121.89	134.24	127.09	85.25	139.60	110.59
4月	122.56	134.17	127.12	82.10	139.93	109.82
年 增 率 (%)						
民國103年	7.17	-6.08	2.41	-25.62	-5.37	-1.74
民國104年	6.91	-38.26	-5.05	-34.83	-39.06	-11.66
民國105年	-4.48	-14.69	-2.54	6.76	-15.88	-4.43
民國106年	-7.98	21.96	-3.80	26.39	22.70	1.42
民國107年	5.09	26.60	3.93	7.69	28.14	2.38
民國108年	1.18	-4.29	5.54	26.99	-6.50	-8.19
民國109年	-1.52	-27.22	2.70	0.35	-30.29	-12.16
民國110年	0.63	50.67	-5.46	51.40	52.14	13.56
民國111年	16.30	51.17	22.70	-13.56	58.94	12.80
4月	13.93	64.92	20.62	-26.21	80.20	16.44
5月	16.38	70.86	26.36	-24.16	86.03	18.32
6月	16.57	67.49	24.69	-23.73	81.30	19.18
7月	17.73	59.84	27.23	-21.85	69.33	13.63
8月	16.42	50.91	27.00	-20.94	59.13	11.11
9月	20.80	45.97	29.61	-17.44	52.88	12.48
10月	24.23	37.63	30.28	12.51	39.35	9.23
11月	22.35	34.64	28.53	11.16	36.24	6.46
12月	19.19	28.12	24.63	8.61	29.47	4.18
民國112年						
1月 r	17.77	17.22	13.50	-9.55	19.45	4.07
2月 r	11.54	5.59	8.52	-11.03	6.73	2.22
3月 r	8.90	-10.04	11.67	-11.69	-10.39	-2.21
4月	8.83	-13.06	5.49	-12.04	-13.51	-5.21

附註：①以110年結構為權數。

說明：1.由於受查者延誤或更正報價，最近3個月資料均可能修正。

2.基本分類各類、章定義範圍同國際商品統一分類系統(HS)，惟名稱略經精簡。

3.基本分類中，部分類章因考量對廠商或具特定性，納計彙編總指數，但不單獨公布該類章。

Table 4-3 Import Price Indices by Basic Group—on NTD Basis (Cont. 1)

Indices Base Period : 2021=100							Groups
無機及貴金屬化學產品 Inorganic Chemicals, Organic or Inorganic Compounds of Precious Metals	有機化學產品 Organic Chemicals	醫藥 Pharmaceutical products	著類 色及料、油 漆墨 Colouring Matter, Paints, Putty & Inks	香及髮 水、化妝 用品 Perfumery, Cosmetic & Preparations for Use on The Hair	滑劑及擦光 潤料 Surface-Active Agents, Lubricating Preparations & Polishes	Item	
10	18	2	6	2	4	Weight(%) <sup>①</sup>	
9.51	28.55	14.29	4.60	4.32	2.98		
定 基 指 數							
117.37	129.93	98.05	98.81	112.88	122.57	2014	
109.78	96.21	98.88	101.42	109.76	120.18	2015	
104.69	88.46	93.66	108.19	112.85	118.63	2016	
103.58	101.36	101.72	102.53	105.39	112.10	2017	
102.41	111.86	106.78	107.26	104.49	111.47	2018	
90.71	92.45	104.78	112.89	107.23	111.74	2019	
84.37	68.26	102.69	108.40	103.99	105.53	2020	
100.00	100.00	100.00	100.00	100.00	100.00	2021	
129.59	115.63	98.96	95.78	104.28	108.22	2022	
131.48	126.08	98.55	95.35	103.23	106.27	APR.	
140.03	128.68	98.87	96.18	104.01	107.40	MAY	
132.96	132.40	99.08	94.86	104.13	107.32	JUN.	
130.01	119.80	98.80	94.37	103.82	108.41	JUL.	
129.28	111.17	99.01	95.67	104.24	109.26	AUG.	
129.77	111.65	100.32	96.95	107.09	114.10	SEP.	
131.56	111.26	100.58	98.22	109.05	114.85	OCT.	
132.06	106.76	100.31	97.68	109.56	113.30	NOV.	
128.56	100.64	99.67	97.48	108.39	111.64	DEC.	
127.79	103.79	98.53	97.29	106.07	111.75	r JAN.	
124.54	105.83	98.44	95.35	105.67	111.04	r FEB.	
119.30	107.97	98.88	96.09	106.21	111.95	r MAR.	
113.99	107.38	98.96	96.48	106.94	112.87	APR.	
年 增 率 (%)							
0.44	-4.93	4.91	6.37	-2.60	1.32	2014	
-6.47	-25.95	0.85	2.64	-2.76	-1.95	2015	
-4.64	-8.06	-5.28	6.68	2.82	-1.29	2016	
-1.06	14.58	8.61	-5.23	-6.61	-5.50	2017	
-1.13	10.36	4.97	4.61	-0.85	-0.56	2018	
-11.42	-17.35	-1.87	5.25	2.62	0.24	2019	
-6.99	-26.17	-1.99	-3.98	-3.02	-5.56	2020	
18.53	46.50	-2.62	-7.75	-3.84	-5.24	2021	
29.59	15.63	-1.04	-4.22	4.28	8.22	2022	
35.30	26.54	-1.73	-9.89	1.81	6.45	APR.	
44.36	26.80	-0.99	-4.47	3.26	8.30	MAY	
35.07	32.07	-0.66	-5.05	3.99	8.48	JUN.	
29.21	16.86	-1.05	-3.71	3.13	8.46	JUL.	
27.04	9.48	-0.71	-1.25	4.05	9.33	AUG.	
26.04	9.21	0.31	1.55	9.26	14.26	SEP.	
22.05	1.66	0.51	2.96	11.90	14.11	OCT.	
20.20	-2.61	0.41	3.67	11.81	13.13	NOV.	
9.85	-5.21	0.82	3.74	11.21	11.83	DEC.	
4.19	-2.90	1.07	4.01	8.64	11.07	r 2023	
3.13	-4.17	1.27	1.32	7.48	8.89	r JAN.	
-5.27	-11.34	1.32	1.15	4.19	8.13	r FEB.	
-13.30	-14.83	0.42	1.19	3.59	6.21	r MAR.	
						APR.	

Footnote: ①Weight is based on 2021.

Note: 1. All data are subject to revision 3 months after original publication due to late reports or corrections by respondents.

2. Definition scope of the basic group into section and chapter is correspondent with Harmonized System(HS). Nevertheless, their names are simplified generally.

3. Some price indices of the sections and chapters with few or specific firms in the basic group are included when computing indices, but are not disseminated.

表 4-3 進口物價基本分類指數—新臺幣計價（續 2）

指數基期：民國110年=100

類 別	蛋 膠 白 及 狀 黏 物 著 質 著 、 劑	Albuninoidal Substances, Glues & Adhesives	感 光 或 電 影 用 品	Photographic or Cinematographic Goods	雜 項 化 學 產 品	Miscellaneous Chemical Products	塑 、 橡 膠 及 其 製 品	Plastics, Rubber & Articles Thereof	塑 膠 及 其 製 品	Plastics & Articles Thereof	橡 膠 及 其 製 品	Rubber & Articles Thereof
	項 數	2	3	9	23	19	4					
權數(千分比) <sup>①</sup>	1.86	4.59	19.69	30.05	25.70	4.34						
定 基 指 數												
民國103年	106.15	129.79	144.96	108.24	108.05	111.26						
民國104年	109.76	116.90	141.77	102.68	103.84	96.25						
民國105年	113.00	121.38	134.08	101.27	102.76	92.59						
民國106年	102.39	110.86	122.00	100.26	100.41	100.82						
民國107年	100.99	108.59	110.76	104.15	104.75	100.97						
民國108年	103.78	110.09	105.50	102.38	102.32	102.60						
民國109年	99.79	106.62	97.17	94.90	94.93	94.68						
民國110年	100.00	100.00	100.00	100.00	100.00	100.00						
民國111年	101.74	97.12	116.67	104.19	103.97	105.46						
4月	101.10	97.71	114.71	105.40	105.48	104.91						
5月	102.08	98.02	115.56	106.64	106.53	107.27						
6月	100.89	95.71	115.75	106.00	105.93	106.41						
7月	100.92	95.28	118.55	105.19	104.80	107.42						
8月	101.95	96.75	119.00	104.20	103.68	107.15						
9月	103.76	96.51	122.27	106.38	105.68	110.35						
10月	104.98	96.89	123.51	106.70	106.15	109.82						
11月	104.06	97.65	120.85	104.32	104.09	105.68						
12月	102.89	98.71	118.59	102.16	101.99	103.11						
民國112年												
1月 r	103.02	99.92	121.65	101.48	101.32	102.39						
2月 r	101.36	98.18	121.83	101.02	100.83	102.11						
3月 r	102.66	98.80	123.12	101.73	101.52	102.94						
4月	104.60	98.90	122.46	101.77	101.56	102.93						
年 增 率 (%)												
民國103年	0.97	-4.15	-0.56	-2.90	-1.37	-11.98						
民國104年	3.40	-9.93	-2.20	-5.14	-3.90	-13.49						
民國105年	2.95	3.83	-5.42	-1.37	-1.04	-3.80						
民國106年	-9.39	-8.67	-9.01	-1.00	-2.29	8.89						
民國107年	-1.37	-2.05	-9.21	3.88	4.32	0.15						
民國108年	2.76	1.38	-4.75	-1.70	-2.32	1.61						
民國109年	-3.84	-3.15	-7.90	-7.31	-7.22	-7.72						
民國110年	0.21	-6.21	2.91	5.37	5.34	5.62						
民國111年	1.74	-2.88	16.67	4.19	3.97	5.46						
4月	-0.14	-2.50	16.69	4.29	4.46	3.32						
5月	2.28	-1.02	16.79	6.18	6.17	6.26						
6月	1.82	-3.83	16.70	6.38	6.29	6.94						
7月	1.68	-4.84	18.37	5.03	4.60	7.50						
8月	3.05	-3.44	18.34	4.00	3.44	7.16						
9月	5.44	-2.91	21.34	6.34	5.50	11.14						
10月	6.45	-2.05	20.01	4.93	4.04	10.13						
11月	5.59	-0.25	15.60	3.02	2.32	7.16						
12月	4.28	1.02	14.36	1.59	1.18	3.94						
民國112年												
1月 r	4.63	2.98	13.81	1.85	1.68	2.82						
2月 r	2.01	0.55	9.70	0.37	0.21	1.27						
3月 r	2.23	1.26	8.66	-1.25	-1.47	0.00						
4月	3.46	1.22	6.76	-3.44	-3.72	-1.89						

附註：①以110年結構為權數。

說明：1.由於受查者延誤或更正報價，最近3個月資料均可能修正。

2.基本分類各類、章定義範圍同國際商品統一分類系統(HS)，惟名稱略經精簡。

3.基本分類中，部分類章因考量對廠商或具特定性，納計彙編總指數，但不單獨公布該類章。

Table 4-3 Import Price Indices by Basic Group—on NTD Basis (Cont. 2)

Indices Base Period : 2021=100						
皮革及其製品 Leather & Articles Thereof	木及木製品 Wood & Articles of Wood	木及木製品 Wood & Articles of Wood	木漿、紙及其製品 Wood Pulp, Paper & Articles Thereof	木紙漿及製回成品 Wood Pulp & Recovered Paper Products	紙及其紙製品 Paper, Paperboard & Articles Thereof	Groups
2	6	6	10	3	7	Item
2.91	4.04	4.04	7.42	2.38	5.04	Weight(%) <sup>①</sup>
定 基 指 數						
106.91	100.21	100.21	97.40	86.96	104.39	2014
99.78	100.15	100.15	96.77	85.63	104.14	2015
96.62	97.71	97.71	95.11	84.97	101.91	2016
95.89	95.16	95.16	94.22	89.06	98.34	2017
93.70	99.73	99.73	103.29	99.89	106.59	2018
94.02	96.45	96.45	96.95	80.78	107.01	2019
96.76	86.32	86.32	89.24	73.48	98.98	2020
100.00	100.00	100.00	100.00	100.00	100.00	2021
109.17	113.18	113.18	110.02	108.60	110.95	2022
107.50	112.24	112.24	109.64	111.33	108.54	APR.
108.33	116.01	116.01	112.24	114.97	110.47	MAY
110.10	117.11	117.11	114.14	118.41	111.35	JUN.
110.82	115.50	115.50	114.62	118.46	112.12	JUL.
111.28	114.71	114.71	111.78	110.36	112.70	AUG.
113.72	118.56	118.56	113.27	107.94	116.74	SEP.
115.10	120.07	120.07	114.57	107.66	119.07	OCT.
114.33	116.55	116.55	114.29	109.78	117.22	NOV.
112.79	112.05	112.05	110.49	104.76	114.23	DEC.
112.09	110.21	110.21	109.65	104.20	113.24	2023
111.23	108.24	108.24	108.61	104.35	111.66	r JAN.
114.42	108.65	108.65	108.40	100.45	113.11	r FEB.
116.05	109.34	109.34	106.48	93.97	113.23	r MAR.
						APR.
年 增 率 (%)						
13.71	4.27	4.27	2.23	2.21	2.23	2014
-6.67	-0.06	-0.06	-0.65	-1.53	-0.24	2015
-3.17	-2.44	-2.44	-1.72	-0.77	-2.14	2016
-0.76	-2.61	-2.61	-0.94	4.81	-3.50	2017
-2.28	4.80	4.80	9.63	12.16	8.39	2018
0.34	-3.29	-3.29	-6.14	-19.13	0.39	2019
2.91	-10.50	-10.50	-7.95	-9.04	-7.50	2020
3.35	15.85	15.85	12.06	36.09	1.03	2021
9.17	13.18	13.18	10.02	8.60	10.95	2022
7.66	12.88	12.88	6.58	3.97	8.40	APR.
9.25	13.41	13.41	9.92	9.75	10.05	MAY
11.02	14.92	14.92	9.95	8.52	10.94	JUN.
9.90	12.61	12.61	9.00	8.03	9.65	JUL.
10.75	10.99	10.99	7.62	2.36	11.25	AUG.
13.36	15.40	15.40	10.42	2.46	15.85	SEP.
13.99	15.24	15.24	12.48	5.29	17.19	OCT.
13.52	11.34	11.34	15.39	14.50	15.92	NOV.
10.85	7.04	7.04	12.28	11.22	12.93	DEC.
11.55	5.91	5.91	11.02	10.14	11.60	2023
10.50	3.57	3.57	6.82	4.08	8.83	r JAN.
9.04	1.79	1.79	3.44	-4.05	7.85	r FEB.
7.95	-2.58	-2.58	-2.88	-15.59	4.32	r MAR.
						APR.

Footnote:①Weight is based on 2021.

Note:1.All data are subject to revision 3 months after original publication due to late reports or corrections by respondents.

2.Definition scope of the basic group into section and chapter is correspondent with Harmonized System(HS). Nevertheless, their names are simplified generally.

3.Some price indices of the sections and chapters with few or specific firms in the basic group are included when computing indices, but are not disseminated.

表 4-3 進口物價基本分類指數—新臺幣計價 (續 3)

指數基期：民國110年=100

類 別	紡織 及其 製 品 Textile & Articles	棉 Cotton 花	人 造 紗 及 其 維 梭 織 絲 物 Man-Made Filaments, Filament Yarn & Woven Fabrics	針 之 、 鉤 衣 針 織 著 Articles of Apparel, Knitted or Crocheted	非 之 針 、 衣 鉤 針 織 著 Articles of Apparel, Not Knitted or Crocheted	石 玻 料 璃 及 製 玻 璃 器 品 Articles of Stone Materials, Glass & Glassware
項 數	10	2	2	2	2	7
權 數(千分比) <sup>①</sup>	10.43	0.92	1.60	3.25	2.90	8.96
定 基 指 數						
民國103年	100.51	95.96	94.65	102.82	101.30	138.68
民國104年	102.00	85.28	93.67	109.47	107.86	124.19
民國105年	100.90	84.63	89.40	107.03	106.78	134.63
民國106年	97.25	87.47	85.31	100.54	101.21	122.92
民國107年	100.13	94.58	97.28	99.82	100.69	121.16
民國108年	101.16	85.79	104.84	101.85	102.74	118.30
民國109年	96.97	76.54	88.88	102.15	101.49	107.78
民國110年	100.00	100.00	100.00	100.00	100.00	100.00
民國111年	112.81	134.58	138.88	105.54	103.06	98.76
4月	114.16	156.04	135.53	103.57	102.48	98.85
5月	116.50	163.03	140.17	105.32	102.83	99.61
6月	115.55	155.37	142.64	104.83	102.89	96.65
7月	113.62	135.74	143.18	105.95	103.11	97.82
8月	115.78	145.82	144.99	106.64	103.57	98.78
9月	114.65	124.13	147.20	108.89	105.18	99.03
10月	114.28	113.13	145.59	111.11	106.11	100.00
11月	112.57	108.66	144.65	109.48	105.13	99.75
12月	111.21	109.04	141.06	107.48	104.59	99.16
民國112年						
1月 r	109.48	105.39	133.93	107.22	104.23	100.57
2月 r	109.58	103.95	136.43	106.90	104.20	98.98
3月 r	109.94	101.57	137.69	107.49	104.05	99.63
4月	109.97	102.08	137.50	107.50	104.06	99.73
年 增 率 (%)						
民國103年	0.63	-3.08	-3.67	4.94	2.66	-7.19
民國104年	1.48	-11.13	-1.04	6.47	6.48	-10.45
民國105年	-1.08	-0.76	-4.56	-2.23	-1.00	8.41
民國106年	-3.62	3.36	-4.57	-6.06	-5.22	-8.70
民國107年	2.96	8.13	14.03	-0.72	-0.51	-1.43
民國108年	1.03	-9.29	7.77	2.03	2.04	-2.36
民國109年	-4.14	-10.78	-15.22	0.29	-1.22	-8.89
民國110年	3.12	30.65	12.51	-2.10	-1.47	-7.22
民國111年	12.81	34.58	38.88	5.54	3.06	-1.24
4月	16.57	68.78	48.62	3.88	2.35	-2.38
5月	19.23	77.25	46.85	6.76	3.10	-0.04
6月	18.52	68.17	53.89	6.21	3.03	-1.57
7月	14.20	45.13	38.89	5.28	3.71	-0.83
8月	15.68	47.17	41.32	6.50	3.85	0.21
9月	14.35	23.22	42.39	9.16	5.59	2.18
10月	9.97	-0.98	26.24	10.24	6.08	1.94
11月	7.06	-11.27	24.54	8.62	4.99	0.80
12月	5.54	-11.10	21.04	6.67	4.67	0.36
民國112年						
1月 r	2.91	-17.91	10.97	7.09	4.19	2.69
2月 r	1.38	-20.96	5.49	5.67	4.34	0.48
3月 r	-0.87	-29.53	4.65	5.41	3.12	0.67
4月	-3.67	-34.58	1.45	3.79	1.54	0.89

附註：①以110年結構為權數。

說明：1.由於受查者延誤或更正報價，最近3個月資料均可能修正。

2.基本分類各類、章定義範圍同國際商品統一分類系統(HS)，惟名稱略經精簡。

3.基本分類中，部分類章因考量對廠商或具特定性，納計彙編總指數，但不單獨公布該類章。

Table 4-3 Import Price Indices by Basic Group – on NTD Basis (Cont. 3)

Indices Base Period : 2021=100								
石及 料礦 、物 水製 泥品	陶 瓷 產 品	玻 璃 及 玻 璃 器	基 本 金 屬 及 其 製 品	鋼 鐵	鋼 鐵 製 品	銅 及 其 製 品	銅 & Copper & Articles Thereof	Groups
2	2	3	42	15	7	8	Item	
2.15	1.96	4.86	78.72	35.02	6.84	19.47	Weight(%) <sup>①</sup>	
定 基 指 數								
110.13	—	155.61	92.56	90.74	96.48	89.13	2014	
108.02	—	135.31	82.24	76.37	95.64	79.24	2015	
116.42	—	146.98	78.14	72.74	99.82	72.97	2016	
104.07	—	135.15	83.91	79.49	99.46	79.80	2017	
102.37	112.52	133.43	88.47	86.16	102.48	81.58	2018	
104.24	111.76	127.62	85.00	82.02	107.47	78.47	2019	
102.49	105.95	111.20	78.62	74.93	100.84	74.16	2020	
100.00	100.00	100.00	100.00	100.00	100.00	100.00	2021	
100.50	103.24	95.63	112.86	112.57	107.06	106.76	2022	
100.44	100.88	97.01	120.98	122.98	106.11	115.37	APR.	
100.90	102.58	97.48	122.26	124.01	106.38	113.03	MAY	
98.79	102.74	92.52	118.80	120.93	105.75	110.99	JUN.	
98.61	103.06	94.83	113.55	115.47	106.51	105.20	JUL.	
99.70	103.79	95.83	110.25	109.95	108.66	102.48	AUG.	
101.62	107.35	93.58	110.25	108.76	110.72	103.26	SEP.	
103.08	108.95	93.98	111.60	111.17	112.56	104.15	OCT.	
102.61	108.35	94.02	107.81	104.22	111.45	103.09	NOV.	
101.88	106.42	94.14	106.70	103.13	108.63	100.18	DEC.	
104.97	107.09	95.11	107.79	103.84	109.59	103.23	r JAN.	
102.85	106.17	93.49	107.59	104.37	109.40	103.13	r FEB.	
103.68	107.33	93.84	109.21	106.93	110.96	105.11	r MAR.	
103.94	107.36	93.91	108.69	105.48	112.23	105.68	APR.	
年 增 率 (%)								
-3.34	—	-8.31	0.48	0.93	-1.48	-2.97	2014	
-1.92	—	-13.05	-11.15	-15.84	-0.87	-11.10	2015	
7.78	—	8.62	-4.99	-4.75	4.37	-7.91	2016	
-10.61	—	-8.05	7.38	9.28	-0.36	9.36	2017	
-1.63	—	-1.27	5.43	8.39	3.04	2.23	2018	
1.83	-0.68	-4.35	-3.92	-4.81	4.87	-3.81	2019	
-1.68	-5.20	-12.87	-7.51	-8.64	-6.17	-5.49	2020	
-2.43	-5.62	-10.07	27.19	33.46	-0.83	34.84	2021	
0.50	3.24	-4.37	12.86	12.57	7.06	6.76	2022	
-0.92	-0.83	-3.92	25.39	30.90	8.03	15.45	APR.	
0.85	2.15	-1.59	23.97	27.96	6.94	10.54	MAY	
-0.55	2.89	-4.38	18.84	21.50	6.52	7.91	JUN.	
-1.43	3.39	-2.62	11.54	13.41	6.04	2.16	JUL.	
-0.04	4.50	-1.78	6.77	4.73	7.71	0.37	AUG.	
2.93	8.73	-1.57	5.80	1.85	9.05	2.03	SEP.	
3.59	10.01	-3.00	3.64	0.13	10.35	0.25	OCT.	
3.32	10.03	-5.05	0.24	-6.45	10.50	-0.92	NOV.	
2.49	8.69	-4.82	-0.51	-6.53	6.49	-2.84	DEC.	
6.21	10.05	-2.72	0.70	-2.50	7.71	-1.94	r 2023 JAN.	
3.43	8.36	-4.87	-2.14	-4.60	7.24	-3.79	r FEB.	
3.60	7.89	-4.37	-5.13	-6.46	6.52	-5.20	r MAR.	
3.48	6.42	-3.20	-10.16	-14.23	5.77	-8.40	APR.	

Footnote:①Weight is based on 2021.

Note:1.All data are subject to revision 3 months after original publication due to late reports or corrections by respondents.

2.Definition scope of the basic group into section and chapter is correspondent with Harmonized System(HS). Nevertheless, their names are simplified generally.

3.Some price indices of the sections and chapters with few or specific firms in the basic group are included when computing indices, but are not disseminated.

表 4-3 進口物價基本分類指數—新臺幣計價（續 4）

指數基期：民國110年=100

類 別	鋁 及 其 製 品 Aluminium & Articles Thereof	其 他 基 本 金 屬 品 Other Base Metals & Articles Thereof	基 工 具 及 其 零 件 Tools & Parts Thereof of Base Metal	機 電 設 備 及 其 零 件 Machinery, Electrical Equipment, TV Image & Parts, Etc.	鍋 爐 機 器 及 其 零 件 Boilers, Machinery, Mechanical Appliances & Parts Thereof
項 數	4	2	2	80	36
權數(千分比) <sup>①</sup>	8.02	2.14	1.80	481.20	156.15
定 基 指 數					
民國103年	90.34	110.84	113.14	111.09	114.28
民國104年	89.13	112.03	116.03	110.03	109.32
民國105年	83.24	108.37	112.74	111.08	112.39
民國106年	89.27	103.62	102.64	105.14	106.36
民國107年	94.63	104.35	102.59	105.08	106.81
民國108年	88.07	105.40	109.11	107.06	108.23
民國109年	79.54	94.81	103.26	102.75	103.67
民國110年	100.00	100.00	100.00	100.00	100.00
民國111年	122.08	121.96	101.48	104.81	100.03
4月	131.77	117.18	100.51	104.21	99.80
5月	132.87	121.03	100.44	105.61	100.48
6月	123.99	121.43	100.68	104.87	99.71
7月	119.41	124.01	101.90	104.59	99.04
8月	119.10	124.62	102.60	104.88	99.48
9月	116.66	132.32	104.66	107.41	100.89
10月	117.38	135.06	105.35	109.06	101.98
11月	117.78	128.99	104.08	107.56	101.08
12月	115.49	125.05	102.94	105.61	100.54
民國112年					
1月 r	116.62	124.44	102.99	105.31	100.81
2月 r	112.25	125.05	102.16	104.07	99.54
3月 r	110.29	125.01	103.68	104.27	99.97
4月	110.85	124.03	103.72	104.37	100.19
年 增 率 (%)					
民國103年	2.19	-4.93	0.86	-1.21	-2.25
民國104年	-1.34	1.07	2.55	-0.95	-4.34
民國105年	-6.61	-3.27	-2.84	0.95	2.81
民國106年	7.24	-4.38	-8.96	-5.35	-5.37
民國107年	6.00	0.70	-0.05	-0.06	0.42
民國108年	-6.93	1.01	6.36	1.88	1.33
民國109年	-9.69	-10.05	-5.36	-4.03	-4.21
民國110年	25.72	5.47	-3.16	-2.68	-3.54
民國111年	22.08	21.96	1.48	4.81	0.03
4月	39.06	17.97	-0.51	4.45	0.36
5月	37.87	21.72	-0.10	6.20	0.63
6月	27.75	21.76	0.11	5.63	0.04
7月	17.58	23.09	1.05	4.16	-1.46
8月	14.10	23.72	3.87	4.56	-0.84
9月	8.75	30.08	6.31	7.46	1.14
10月	4.11	29.52	6.47	8.51	1.90
11月	9.21	23.51	5.77	7.05	1.47
12月	5.51	19.94	4.38	5.08	1.17
民國112年					
1月 r	1.16	14.36	5.74	4.95	2.32
2月 r	-7.48	13.69	4.30	2.91	0.43
3月 r	-17.66	8.73	4.53	1.75	0.23
4月	-15.88	5.85	3.19	0.15	0.39

附註：①以110年結構為權數。

說明：1.由於受查者延誤或更正報價，最近3個月資料均可能修正。

2.基本分類各類、章定義範圍同國際商品統一分類系統(HS)，惟名稱略經精簡。

3.基本分類中，部分類章因考量對廠商或具特定性，納計彙編總指數，但不單獨公布該類章。



Table 4-3 Import Price Indices by Basic Group—on NTD Basis (Cont. 4)

Indices Base Period : 2021=100					
電等機、備、電、視、影、像 Electrical Machinery, TV Image, & Parts, Etc.	積體電路 Electronic Integrated Circuits	運輸工具 Transportation Equipment	運輸工具 Transportation Equipment	光學、儀器、計量、樂器 及 醫療、儀器、零 件 Optical, Measuring, Medical Instruments, Musical Instruments & Parts Thereof	Groups
44	3	7	7	17	Item
325.06	220.07	29.95	29.95	47.01	Weight(%) <sup>①</sup>
定 基 指 數					
109.57	105.13	108.73	108.73	107.15	2014
110.26	107.15	105.03	105.03	105.12	2015
110.41	107.82	106.25	106.25	107.85	2016
104.50	102.26	100.94	100.94	102.62	2017
104.15	102.54	102.41	102.41	102.68	2018
106.44	106.12	102.71	102.71	104.76	2019
102.28	101.85	101.55	101.55	101.32	2020
100.00	100.00	100.00	100.00	100.00	2021
107.31	108.27	103.12	103.12	106.36	2022
106.52	107.88	102.66	102.66	104.38	APR.
108.28	109.71	103.54	103.54	105.48	MAY
107.57	108.82	102.48	102.48	105.37	JUN.
107.48	108.47	102.92	102.92	105.82	JUL.
107.71	108.43	103.36	103.36	106.90	AUG.
110.82	111.61	105.90	105.90	109.87	SEP.
112.75	113.70	106.17	106.17	111.58	OCT.
110.95	112.03	104.49	104.49	110.63	NOV.
108.25	108.72	104.62	104.62	110.02	DEC.
107.68	108.01	105.51	105.51	110.06	r JAN.
106.45	106.71	104.73	104.73	109.13	r FEB.
106.55	106.69	106.31	106.31	110.33	r MAR.
106.59	106.73	106.24	106.24	110.46	APR.
年 增 率 (%)					
-0.72	1.25	0.09	0.09	1.02	2014
0.63	1.92	-3.40	-3.40	-1.89	2015
0.14	0.63	1.16	1.16	2.60	2016
-5.35	-5.16	-5.00	-5.00	-4.85	2017
-0.33	0.27	1.46	1.46	0.06	2018
2.20	3.49	0.29	0.29	2.03	2019
-3.91	-4.02	-1.13	-1.13	-3.28	2020
-2.23	-1.82	-1.53	-1.53	-1.30	2021
7.31	8.27	3.12	3.12	6.36	2022
6.57	8.05	2.46	2.46	5.40	APR.
9.12	10.70	4.29	4.29	6.69	MAY
8.57	9.91	3.24	3.24	6.73	JUN.
7.09	8.15	2.49	2.49	6.09	JUL.
7.38	8.00	3.66	3.66	6.96	AUG.
10.75	11.47	6.56	6.56	9.25	SEP.
11.92	12.65	6.28	6.28	9.83	OCT.
9.94	10.48	5.60	5.60	8.01	NOV.
7.09	7.13	5.36	5.36	7.62	DEC.
6.31	5.78	6.13	6.13	8.47	r JAN.
4.18	3.75	4.22	4.22	7.24	r FEB.
2.54	1.74	4.80	4.80	7.10	r MAR.
0.07	-1.07	3.49	3.49	5.82	APR.

Footnote:①Weight is based on 2021.

Note:1.All data are subject to revision 3 months after original publication due to late reports or corrections by respondents.

2.Definition scope of the basic group into section and chapter is correspondent with Harmonized System(HS). Nevertheless their names are simplified generally.

3.Some price indices of the sections and chapters with few or specific firms in the basic group are included when computing indices, but are not disseminated.

表 4-3 進口物價基本分類指數—新臺幣計價 (續完)  
Table 4-3 Import Price Indices by Basic Group (Cont. End)

指數基期：民國110年=100

類 別	光 檢 器 學 查 及 、 其 計 醫 量 療 零 、 儀 件 Optical, Measuring, Checking, Medical Instruments & Parts Thereof	雜 項 製 品 Miscellaneous Manufactured Articles	座 燈 物 具 、 及 家 其 具 零 、 件 Seats, Furniture, Lamps & Parts Thereof	玩 品 品 具 與 及 、 運 其 遊 動 零 戲 用 件 Toys, Games and Sports Requisites & Parts Thereof	雜 項 製 品 Miscellaneous Manufactured Articles
項 數	16	9	4	3	2
權數(千分比) <sup>①</sup>	45.61	7.97	3.44	3.00	1.53
定 基 指 數					
民國103年	107.39	101.16	98.82	105.08	—
民國104年	105.05	104.15	103.12	105.86	—
民國105年	107.97	105.86	102.69	111.17	—
民國106年	102.70	101.09	99.45	103.82	—
民國107年	102.80	102.71	100.24	105.21	103.63
民國108年	104.93	104.90	102.59	107.50	105.44
民國109年	101.34	102.17	99.92	104.24	103.21
民國110年	100.00	100.00	100.00	100.00	100.00
民國111年	106.36	104.66	109.34	101.17	101.07
4月	104.35	103.06	106.89	99.61	100.94
5月	105.43	104.08	108.34	100.43	101.47
6月	105.30	104.12	109.55	99.32	100.99
7月	105.76	104.44	110.00	99.48	101.31
8月	106.84	105.52	111.30	100.44	102.14
9月	109.90	107.34	113.56	102.41	102.97
10月	111.68	108.45	114.56	105.00	102.21
11月	110.68	107.82	113.60	104.58	101.90
12月	110.03	107.39	112.71	104.37	101.97
民國112年					
1月 r	110.07	107.44	112.36	104.12	103.49
2月 r	109.05	106.59	111.69	103.05	102.69
3月 r	110.27	107.06	112.26	103.45	103.05
4月	110.35	107.04	112.14	103.49	103.16
年 增 率 (%)					
民國103年	0.94	-0.30	1.24	-2.64	—
民國104年	-2.18	2.96	4.35	0.74	—
民國105年	2.78	1.64	-0.42	5.02	—
民國106年	-4.88	-4.51	-3.16	-6.61	—
民國107年	0.10	1.60	0.79	1.34	—
民國108年	2.07	2.13	2.34	2.18	1.75
民國109年	-3.42	-2.60	-2.60	-3.03	-2.11
民國110年	-1.32	-2.12	0.08	-4.07	-3.11
民國111年	6.36	4.66	9.34	1.17	1.07
4月	5.41	3.38	8.31	-0.86	0.51
5月	6.70	4.61	9.08	1.05	1.54
6月	6.70	4.88	10.33	0.17	1.55
7月	6.04	4.79	10.64	-0.23	1.22
8月	6.90	5.88	11.70	0.95	2.18
9月	9.22	7.16	12.19	3.30	3.26
10月	9.85	7.53	11.52	5.88	2.39
11月	7.93	7.01	10.80	5.29	2.36
12月	7.50	6.35	9.11	5.17	2.77
民國112年					
1月 r	8.41	6.49	8.94	4.57	4.90
2月 r	7.16	5.55	7.80	3.71	4.22
3月 r	7.06	5.14	7.12	3.97	3.35
4月	5.75	3.86	4.91	3.90	2.20

附註：①以110年結構為權數。

說明：1.由於受查者延誤或更正報價，最近3個月資料均可能修正。

2.基本分類各類、章定義範圍同國際商品統一分類系統(HS)，惟名稱略經精簡。

3.基本分類中，部分類章因考量對廠商或具特定性，納計彙編總指數，但不單獨公布該類章。

表 4-4 進口物價按用途別分類指數—新臺幣計價  
Table 4-4 Import Price Indices by Usage—on NTD Basis

Indices Base Period : 2021=100									
總 指 數	農 工 原 料	農 業 原 料	工 業 原 料	能 源	資 本 用 品	消 費 用 品	非 耐 久 消 費 品	耐 久 消 費 品	Groups
325	215	7	205	3	46	64	41	23	Item
1,000.00	717.73	13.26	597.99	106.49	162.25	120.03	58.39	61.63	Weight(%) <sup>①</sup>
FIXED INDEX									
112.69	112.94	97.02	108.49	128.12	114.35	107.15	99.95	114.72	2014
98.10	94.99	84.04	98.84	78.22	110.46	105.93	99.30	112.90	2015
95.08	90.60	79.40	96.36	66.66	113.68	105.83	100.82	111.17	2016
96.37	93.68	77.02	96.10	83.18	106.98	103.19	100.77	105.85	2017
102.28	101.62	79.39	99.77	108.16	107.00	102.73	100.60	105.06	2018
100.78	99.14	79.61	98.03	102.50	108.91	102.88	101.94	103.90	2019
90.47	86.05	77.12	90.31	67.73	104.82	100.92	99.82	102.13	2020
100.00	100.00	100.00	100.00	100.00	100.00	100.00	100.00	100.00	2021
116.07	120.56	127.91	110.13	168.20	101.01	105.46	106.98	103.80	2022
117.37	122.59	127.48	112.92	166.98	100.11	104.72	106.58	102.72	APR.
120.53	126.62	132.70	114.47	182.41	100.70	105.47	107.12	103.67	MAY
120.66	127.00	137.59	113.59	188.14	99.82	105.13	106.98	103.10	JUN.
119.28	125.11	135.32	110.97	189.61	99.54	105.70	107.46	103.79	JUL.
117.09	121.94	132.95	109.19	179.85	100.52	105.99	107.73	104.09	AUG.
118.64	123.30	133.56	110.92	179.66	102.35	108.31	109.82	106.66	SEP.
119.97	124.65	134.95	112.50	179.95	103.64	109.59	111.28	107.75	OCT.
117.42	121.47	129.85	110.12	173.30	103.49	108.23	110.12	106.16	NOV.
113.56	116.40	125.31	107.17	158.22	103.48	107.51	108.90	105.99	DEC.
113.53	116.14	124.10	107.26	156.19	104.20	107.81	108.71	106.76	r JAN.
112.19	114.73	122.71	106.48	151.42	102.97	106.79	107.88	105.55	r FEB.
112.29	114.54	122.14	106.93	147.81	103.84	107.53	108.98	105.96	r MAR.
112.22	114.29	121.21	106.45	148.89	104.38	107.69	109.42	105.83	APR.
ANNUAL CHANGE (%)									
-2.09	-2.47	-1.02	-1.31	-6.21	-1.25	0.05	2.68	-2.17	2014
-12.95	-15.89	-13.38	-8.89	-38.95	-3.40	-1.14	-0.65	-1.59	2015
-3.08	-4.62	-5.52	-2.51	-14.78	2.92	-0.09	1.53	-1.53	2016
1.36	3.40	-3.00	-0.27	24.78	-5.89	-2.49	-0.05	-4.79	2017
6.13	8.48	3.08	3.82	30.03	0.02	-0.45	-0.17	-0.75	2018
-1.47	-2.44	0.28	-1.74	-5.23	1.79	0.15	1.33	-1.10	2019
-10.23	-13.20	-3.13	-7.88	-33.92	-3.76	-1.91	-2.08	-1.70	2020
10.53	16.21	29.67	10.73	47.65	-4.60	-0.91	0.18	-2.09	2021
16.07	20.56	27.91	10.13	68.20	1.01	5.46	6.98	3.80	2022
19.51	25.71	31.31	13.66	87.45	-0.29	4.75	7.19	2.16	APR.
21.97	28.47	31.80	14.90	95.57	1.06	6.04	7.85	4.07	MAY
21.16	27.31	35.62	13.52	91.74	0.93	5.86	7.46	4.08	JUN.
17.78	22.96	31.90	9.69	81.69	0.13	5.25	6.71	3.66	JUL.
15.51	19.60	28.59	7.60	72.93	1.29	5.82	7.02	4.49	AUG.
16.43	20.00	32.03	9.30	65.04	3.45	8.34	9.49	7.07	SEP.
14.85	17.61	32.38	9.18	49.57	4.11	8.88	10.06	7.59	OCT.
12.56	14.77	22.02	6.86	45.89	3.90	7.85	8.91	6.67	NOV.
9.65	11.04	17.55	4.54	37.17	4.08	6.95	7.33	6.51	DEC.
7.58	7.98	13.21	3.34	25.08	5.43	7.11	7.12	7.05	r JAN.
3.42	3.12	7.37	0.63	11.11	3.41	5.36	5.62	5.04	r FEB.
-1.78	-3.60	0.71	-2.89	-7.10	3.76	4.58	4.69	4.48	r MAR.
-4.39	-6.77	-4.92	-5.73	-10.83	4.27	2.84	2.66	3.03	APR.

Footnote:①Weight is based on 2021.

Note:All data are subject to revision 3 months after original publication due to late reports or corrections by respondents.

表 4-5 進口物價指數銜接表  
(未經季節調整)

指數基期：民國110年=100		總指數					
月 MONTH	年指數 YEARLY INDEX	1月 JAN.	2月 FEB.	3月 MAR.	4月 APR.	5月 MAY	6月 JUNE
年 YEAR							
新 臺 幣 計 價							
民國 80年	71.45	75.71	74.39	74.32	72.89	72.02	71.49
民國 81年	66.50	66.21	65.42	65.98	66.01	66.04	65.89
民國 82年	69.60	66.08	67.65	68.40	68.96	69.00	70.04
民國 83年	73.16	68.97	69.68	70.12	70.94	72.60	74.41
民國 84年	80.58	77.82	78.69	79.67	80.40	80.45	81.23
民國 85年	78.58	80.58	80.25	80.47	79.34	79.00	79.04
民國 86年	77.48	76.28	75.20	75.03	74.46	75.65	76.19
民國 87年	78.05	85.11	81.63	78.73	78.47	78.18	78.75
民國 88年	74.85	72.99	72.96	73.96	73.69	73.14	72.83
民國 89年	78.31	76.76	76.48	76.89	76.16	77.21	78.25
民國 90年	77.33	78.42	77.65	76.87	76.80	77.52	79.34
民國 91年	77.65	74.46	74.70	76.70	77.79	77.62	77.13
民國 92年	81.63	81.15	82.99	82.97	81.40	80.55	80.44
民國 93年	88.63	84.67	84.91	86.32	86.66	88.08	88.29
民國 94年	90.78	87.44	87.12	88.13	89.86	88.06	88.30
民國 95年	98.78	92.29	93.46	94.05	96.68	97.61	100.00
民國 96年	107.62	99.11	100.84	103.41	106.64	107.72	107.26
民國 97年	117.13	116.12	115.55	115.99	117.80	122.74	124.44
民國 98年	105.89	101.55	102.62	102.58	101.12	102.36	105.60
民國 99年	113.34	110.52	110.99	111.81	114.17	113.68	113.18
民國 100年	122.02	114.96	118.77	122.27	123.13	121.42	121.71
民國 101年	120.45	123.79	123.79	124.14	123.08	120.75	118.61
民國 102年	115.09	115.94	118.10	117.10	115.51	113.76	114.62
民國 103年	112.69	115.46	116.27	115.78	114.77	114.94	114.90
民國 104年	98.10	100.47	100.47	99.96	98.97	98.47	98.79
民國 105年	95.08	94.25	93.67	93.75	94.46	95.93	96.40
民國 106年	96.37	98.75	97.81	96.64	95.83	94.07	93.69
民國 107年	102.28	98.49	98.51	98.71	100.10	102.40	103.15
民國 108年	100.78	100.28	100.77	101.42	102.38	103.46	102.26
民國 109年	90.47	97.37	95.71	91.60	86.85	86.55	88.13
民國 110年	100.00	93.92	95.44	97.12	98.21	98.82	99.59
民國 111年	116.07	105.53	108.48	114.32	117.37	120.53	120.66
民國 112年	112.56	r 113.53	r 112.19	r 112.29	112.22		
美 元 計 價							
民國 80年	74.54	77.98	76.80	76.33	74.62	73.84	73.62
民國 81年	73.97	73.45	73.17	72.77	72.99	73.80	74.41
民國 82年	73.85	72.73	73.23	73.56	74.16	74.41	74.72
民國 83年	77.42	72.88	73.76	74.43	75.24	76.12	76.98
民國 84年	85.23	82.81	83.64	85.43	88.48	88.20	88.24
民國 85年	80.12	82.34	81.77	82.08	81.71	81.17	79.91
民國 86年	75.64	77.83	76.44	76.32	75.53	76.35	76.46
民國 87年	65.33	70.52	69.60	67.90	66.63	65.43	63.94
民國 88年	64.97	63.37	62.77	62.51	62.71	62.54	62.77
民國 89年	70.21	69.75	69.69	70.09	69.93	70.31	71.11
民國 90年	64.11	67.13	67.28	66.05	65.31	65.39	64.80
民國 91年	62.91	59.53	59.66	61.35	62.42	63.11	63.60
民國 92年	66.45	65.70	66.81	66.95	65.48	64.99	65.07
民國 93年	74.27	70.42	71.58	72.57	73.54	73.62	73.50
民國 94年	79.01	76.69	77.46	79.21	79.80	78.78	78.83
民國 95年	85.01	80.44	80.86	81.05	83.79	86.07	86.21
民國 96年	91.77	84.70	85.66	87.72	90.09	90.67	91.17
民國 97年	104.31	100.46	102.39	106.17	108.71	112.35	114.76
民國 98年	89.82	85.49	83.88	83.68	84.02	87.15	90.20
民國 99年	100.75	97.08	96.91	98.28	101.50	99.89	98.37
民國 100年	116.26	110.58	113.43	116.02	119.04	118.31	118.24
民國 101年	114.04	115.37	117.33	117.73	116.93	114.71	110.99
民國 102年	108.55	111.59	111.72	110.24	108.42	106.99	107.16
民國 103年	104.17	107.43	107.40	106.68	106.40	106.82	107.27
民國 104年	86.62	88.95	89.34	89.00	89.28	90.14	89.52
民國 105年	82.56	78.88	78.83	80.23	81.82	82.51	83.35
民國 106年	88.68	87.15	88.66	88.17	88.32	87.39	86.75
民國 107年	94.98	93.71	94.21	94.66	95.37	96.02	96.06
民國 108年	91.28	91.07	91.57	92.05	92.93	92.79	91.42
民國 109年	85.75	90.85	88.88	85.04	80.92	80.97	83.05
民國 110年	100.00	92.56	94.36	95.87	97.34	99.17	100.38
民國 111年	109.12	106.80	108.94	112.56	112.74	114.05	114.02
民國 112年	103.55	r 104.40	r 104.10	r 102.89	102.79		

說明：由於受查者延誤或更正報價，最近3個月資料均可能修正。

Table 4-5 Time Series of Import Price Indices  
(Not Seasonally Adjusted)

All Items Index						Indices Base Period : 2021=100	
7月 JULY	8月 AUG.	9月 SEPT.	10月 OCT.	11月 NOV.	12月 DEC.	月 MONTH	年 YEAR
on NTD Basis							
70.89	69.83	69.65	69.74	68.92	67.54		1991
66.20	67.16	67.72	67.54	67.07	66.81		1992
70.52	72.13	71.36	70.85	70.47	69.74		1993
74.73	74.22	74.48	74.97	75.96	76.80		1994
81.65	82.88	82.25	79.86	80.69	81.40		1995
77.58	77.81	77.56	77.34	76.85	77.13		1996
75.89	77.58	77.08	78.86	83.64	83.87		1997
77.95	77.87	78.12	75.20	73.64	72.93		1998
73.45	74.17	77.48	77.42	77.98	78.16		1999
78.34	78.74	79.62	80.36	81.07	79.87		2000
78.94	78.70	78.30	76.19	74.83	74.44		2001
76.50	77.74	79.50	80.23	79.08	80.30		2002
80.69	81.31	80.54	81.42	82.52	83.61		2003
90.22	92.42	92.11	92.65	89.44	87.77		2004
90.16	92.09	94.88	95.41	94.24	93.64		2005
102.21	103.45	102.11	102.00	100.84	100.70		2006
108.20	108.29	110.46	111.06	114.09	114.36		2007
126.93	124.42	121.06	112.85	106.28	101.40		2008
106.64	109.23	108.70	108.70	110.78	110.78		2009
113.44	114.23	115.00	114.23	113.89	114.95		2010
121.85	122.14	124.26	124.95	124.56	124.17		2011
119.32	120.85	120.27	118.19	116.80	115.85		2012
114.39	115.21	114.56	113.56	113.62	114.72		2013
114.38	113.37	111.61	109.79	106.64	104.31		2014
97.78	97.78	97.82	96.71	95.43	94.57		2015
95.43	94.20	93.93	95.37	95.79	97.77		2016
94.33	95.10	96.40	97.31	98.16	98.36		2017
104.47	105.16	105.82	106.41	103.38	100.70		2018
101.34	101.51	100.54	98.80	98.31	98.27		2019
89.46	90.17	89.73	88.95	89.97	91.16		2020
101.27	101.37	101.90	104.46	104.32	103.57		2021
119.28	117.09	118.64	119.97	117.42	113.56		2022
							2023
on USD Basis							
73.48	73.10	73.36	73.91	74.10	73.39		1991
74.94	74.86	75.15	74.81	73.80	73.43		1992
74.30	74.90	74.15	73.84	73.38	72.79		1993
78.49	78.51	79.54	80.29	81.26	81.54		1994
87.35	85.45	83.79	83.05	82.90	83.42		1995
78.79	79.20	78.97	78.74	78.23	78.54		1996
76.13	75.65	75.44	75.13	73.96	72.46		1997
63.48	62.88	63.25	63.71	63.39	63.23		1998
63.71	64.88	68.22	68.22	68.78	69.18		1999
70.88	70.93	71.44	70.77	70.03	67.57		2000
63.56	63.71	63.42	61.78	60.78	60.09		2001
64.16	64.10	64.41	64.28	63.82	64.53		2002
65.68	66.33	66.38	67.32	67.86	68.77		2003
74.56	75.88	76.04	76.78	76.43	76.30		2004
79.11	80.37	80.71	79.77	78.59	78.75		2005
87.72	88.34	86.88	86.01	86.04	86.70		2006
92.39	92.01	93.74	95.54	98.80	98.77		2007
116.96	111.67	106.02	96.72	89.91	85.64		2008
90.75	93.03	93.36	94.21	95.97	96.10		2009
98.86	100.24	101.42	103.72	105.14	107.57		2010
118.36	118.08	117.14	115.60	115.41	114.89		2011
111.44	112.93	114.03	113.09	112.26	111.61		2012
106.86	107.67	108.08	108.11	107.77	108.04		2013
106.96	105.89	103.78	101.13	97.24	93.07		2014
87.96	85.15	84.01	83.35	81.97	80.77		2015
83.22	83.58	83.56	84.61	84.50	85.61		2016
86.83	88.02	89.59	90.06	91.28	91.89		2017
95.75	95.84	96.39	96.46	93.83	91.48		2018
91.29	90.51	90.46	90.08	90.34	90.90		2019
84.82	85.62	85.69	86.17	87.40	89.53		2020
101.31	101.84	102.92	104.73	105.04	104.47		2021
111.81	108.96	106.30	105.08	104.54	103.68		2022
							2023

Note: All data are subject to revision 3 months after original publication due to late reports or corrections by respondents.

表 4-6 進口物價指數銜接表  
(經季節調整)

指數基期：民國110年=100

總指數

月 MONTH	總指數					
	1月 JAN.	2月 FEB.	3月 MAR.	4月 APR.	5月 MAY	6月 JUNE
年 YEAR	新 臺 幣 計 價					
民國 80年	76.21	74.91	74.49	73.30	72.36	71.53
民國 81年	66.63	65.89	66.17	66.44	66.36	65.92
民國 82年	66.50	68.17	68.66	69.48	69.31	70.04
民國 83年	69.39	70.25	70.40	71.51	72.94	74.39
民國 84年	78.28	79.32	79.98	81.08	80.84	81.19
民國 85年	81.01	80.85	80.79	80.04	79.42	78.95
民國 86年	76.68	75.77	75.37	75.20	76.08	76.10
民國 87年	85.53	82.26	79.05	79.26	78.64	78.61
民國 88年	73.37	73.60	74.24	74.45	73.54	72.76
民國 89年	77.21	77.24	77.17	76.93	77.62	78.19
民國 90年	78.98	78.47	77.16	77.51	77.88	79.29
民國 91年	75.13	75.55	77.02	78.38	77.95	77.11
民國 92年	82.01	83.98	83.38	81.89	80.83	80.37
民國 93年	85.71	86.00	86.83	87.12	88.37	88.20
民國 94年	88.62	88.29	88.68	90.23	88.27	88.13
民國 95年	93.68	94.73	94.63	96.94	97.81	99.76
民國 96年	100.69	102.19	104.01	106.73	107.84	106.94
民國 97年	118.03	117.02	116.60	117.77	122.93	123.99
民國 98年	103.17	103.76	103.02	100.98	102.52	105.14
民國 99年	112.15	112.03	112.12	113.98	113.89	112.67
民國 100年	116.42	119.70	122.47	122.98	121.69	121.18
民國 101年	125.14	124.53	124.17	122.94	121.08	118.15
民國 102年	116.18	118.41	117.50	116.09	113.96	114.36
民國 103年	115.65	116.60	116.22	115.32	115.12	114.71
民國 104年	100.60	100.75	100.38	99.45	98.60	98.69
民國 105年	94.32	93.93	94.15	94.94	96.09	96.38
民國 106年	98.73	98.08	97.06	96.33	94.27	93.74
民國 107年	99.58	99.55	99.29	100.25	101.71	102.66
民國 108年	101.55	101.89	101.88	102.46	102.77	101.71
民國 109年	98.57	96.74	91.99	86.89	85.95	87.63
民國 110年	95.08	96.48	97.55	98.28	98.17	99.06
民國 111年	106.88	109.70	114.87	117.49	119.77	120.04
民國 112年	r 114.88	r 113.34	r 112.61	112.24		
	美 元 計 價					
民國 80年	78.27	77.10	76.60	74.82	74.01	73.70
民國 81年	73.74	73.48	73.04	73.15	73.93	74.45
民國 82年	73.05	73.56	73.83	74.31	74.47	74.72
民國 83年	73.22	74.11	74.71	75.37	76.13	76.94
民國 84年	83.18	84.02	85.74	88.60	88.15	88.15
民國 85年	82.66	82.14	82.36	81.78	81.11	79.82
民國 86年	78.11	76.82	76.54	75.59	76.29	76.39
民國 87年	70.79	69.96	68.04	66.66	65.37	63.87
民國 88年	63.63	63.11	62.59	62.69	62.46	62.69
民國 89年	70.11	70.10	70.13	69.85	70.20	70.98
民國 90年	67.53	67.68	66.04	65.16	65.23	64.66
民國 91年	59.94	60.06	61.31	62.20	62.92	63.44
民國 92年	66.21	67.28	66.85	65.19	64.71	64.82
民國 93年	71.02	72.14	72.45	73.15	73.22	73.15
民國 94年	77.40	78.12	79.08	79.32	78.24	78.36
民國 95年	81.21	81.60	80.98	83.20	85.38	85.67
民國 96年	85.53	86.44	87.63	89.33	89.82	90.53
民國 97年	101.53	103.36	106.17	107.85	111.37	114.01
民國 98年	86.38	84.58	83.64	83.32	86.30	89.52
民國 99年	98.02	97.57	98.19	100.70	98.95	97.61
民國 100年	111.65	114.09	115.96	118.24	117.28	117.35
民國 101年	116.47	117.87	117.69	116.16	113.76	110.20
民國 102年	113.05	112.36	110.75	108.31	106.46	106.13
民國 103年	108.71	107.97	107.18	106.28	106.32	106.37
民國 104年	89.89	89.76	89.39	89.17	89.72	88.87
民國 105年	79.58	79.13	80.56	81.75	82.18	82.87
民國 106年	87.73	88.92	88.50	88.26	87.10	86.36
民國 107年	93.86	94.21	94.65	95.13	95.43	95.56
民國 108年	91.25	91.60	92.01	92.70	92.23	90.89
民國 109年	91.01	88.89	84.99	80.71	80.47	82.56
民國 110年	92.72	94.37	95.81	97.09	98.56	99.79
民國 111年	107.01	108.97	112.52	112.47	113.38	113.38
民國 112年	r 104.58	r 104.13	r 102.82	102.58		

說明：由於受查者延誤或更正報價，最近3個月資料均可能修正。

Table 4-6 Time Series of Import Price Indices  
(Seasonally Adjusted)

All Items Index						Indices Base Period : 2021=100	
7月 JULY	8月 AUG.	9月 SEPT.	10月 OCT.	11月 NOV.	12月 DEC.	月 MONTH	年 YEAR
on NTD Basis							
70.85	69.66	69.17	69.22	68.43	67.28		1991
66.19	66.96	67.20	67.03	66.66	66.59		1992
70.53	71.82	70.73	70.34	70.09	69.54		1993
74.78	73.86	73.73	74.45	75.60	76.60		1994
81.73	82.42	81.31	79.30	80.36	81.17		1995
77.66	77.34	76.60	76.80	76.60	76.90		1996
76.00	77.09	76.06	78.29	83.44	83.63		1997
78.00	77.31	77.01	74.62	73.52	72.76		1998
73.49	73.57	76.37	76.82	77.94	78.08		1999
78.30	78.00	78.43	79.70	81.05	79.91		2000
78.77	77.85	77.10	75.52	74.86	74.60		2001
76.23	76.86	78.27	79.52	79.14	80.56		2002
80.20	80.27	79.32	80.69	82.61	84.01		2003
89.58	91.13	90.77	91.93	89.58	88.34		2004
89.37	90.65	93.52	94.76	94.43	94.40		2005
101.25	101.75	100.71	101.44	101.08	101.61		2006
107.15	106.48	108.98	110.54	114.41	115.48		2007
125.74	122.45	119.53	112.48	106.64	102.40		2008
105.70	107.57	107.39	108.42	111.17	111.79		2009
112.58	112.68	113.74	114.05	114.29	115.91		2010
121.11	120.66	123.06	124.81	125.01	125.10		2011
118.79	119.61	119.18	118.07	117.20	116.59		2012
114.04	114.75	113.88	113.22	113.86	114.85		2013
114.05	112.93	110.93	109.47	106.81	104.41		2014
97.52	97.36	97.21	96.47	95.55	94.63		2015
95.18	93.78	93.36	95.18	95.86	97.82		2016
94.05	94.67	95.84	97.12	98.16	98.41		2017
103.64	104.11	105.09	105.34	103.84	102.27		2018
100.54	100.50	99.86	97.85	98.62	99.73		2019
88.72	89.25	89.10	88.07	90.24	92.51		2020
100.47	100.37	101.23	103.48	104.68	105.14		2021
118.36	115.95	117.86	118.84	117.82	115.27		2022
							2023
on USD Basis							
73.38	72.91	73.06	73.52	73.78	73.37		1991
74.80	74.69	74.88	74.42	73.52	73.46		1992
74.14	74.75	73.88	73.45	73.15	72.88		1993
78.28	78.36	79.25	79.89	81.07	81.71		1994
87.11	85.27	83.46	82.66	82.76	83.62		1995
78.59	79.00	78.64	78.41	78.16	78.78		1996
75.94	75.44	75.07	74.83	73.95	72.72		1997
63.27	62.65	62.91	63.47	63.45	63.52		1998
63.47	64.59	67.84	67.99	68.98	69.60		1999
70.59	70.53	71.03	70.55	70.34	68.10		2000
63.25	63.26	63.05	61.64	61.12	60.65		2001
63.78	63.59	64.05	64.22	64.23	65.24		2002
65.22	65.75	66.05	67.35	68.32	69.57		2003
73.96	75.17	75.77	76.94	76.98	77.24		2004
78.42	79.55	80.52	80.02	79.23	79.78		2005
86.91	87.39	86.76	86.37	86.75	87.86		2006
91.52	90.98	93.64	96.00	99.65	100.17		2007
116.02	110.53	106.04	97.31	90.72	86.84		2008
90.01	92.08	93.32	94.68	96.70	97.29		2009
98.13	99.37	101.45	104.22	105.90	108.87		2010
117.63	117.17	117.24	116.06	116.21	116.21		2011
110.86	112.12	114.07	113.36	113.00	112.87		2012
106.14	106.98	107.61	107.69	108.14	109.02		2013
106.36	105.30	103.34	100.80	97.55	93.88		2014
87.50	84.73	83.66	83.13	82.21	81.38		2015
82.83	83.23	83.27	84.43	84.71	86.15		2016
86.48	87.72	89.34	89.87	91.45	92.37		2017
95.25	95.73	96.46	96.93	94.35	92.21		2018
90.80	90.40	90.60	90.50	90.83	91.60		2019
84.35	85.50	85.81	86.56	87.86	90.21		2020
100.75	101.71	103.08	105.22	105.61	105.29		2021
111.22	108.85	106.48	105.59	105.12	104.49		2022
							2023

Note: All data are subject to revision 3 months after original publication due to late reports or corrections by respondents.

表 5-1 出口物價指數變動分析表—新臺幣計價

指數基期：民國110年=100

類	別	項 數	111年12月 相對重要性	本年4月份 指數
Groups		Item	Relative Importance, December 2022 (%)	This Month Index
總指數	All Items	312	1,000.00	108.98
基本分類(按HS分)	The Basic Group (By HS)			
第1類 動物產品	Animal Products	5	4.47	112.50
03 魚、甲殼及軟體類動物	Fish, Crustaceans & Mollusks	4	3.93	111.26
第2類 植物產品	Vegetable Products	3	1.90	106.22
第4類 調製食品、飲料、酒及菸類	Prepared Foodstuffs, Beverages, Spirits & Tobacco	8	6.77	108.69
19 穀類、粉、澱粉調製食品及 糕餅類食品	Preparations of Cereals, Flour, Starch & Pastrycooks' Products	3	1.48	113.67
22 飲料及酒類	Beverages & Spirits	2	1.44	108.01
第5類 礦產品	Mineral Products	9	36.54	140.33
27 能源礦產品	Energy Minerals	8	35.92	140.36
第6類 化學或有關工業產品	Products of The Chemical or Allied Industries	45	50.68	106.72
28 無機化學產品及貴金屬化合 物	Inorganic Chemicals, Organic or Inorganic Compounds of Precious Metals	5	5.49	130.59
29 有機化學產品	Organic Chemicals	17	22.18	98.94
30 醫藥品	Pharmaceutical Products	2	1.56	108.27
32 著色料、漆類及油墨	Colouring Matter, Paints, Putty & Inks	6	4.18	115.64
34 界面活性劑、潤滑劑及擦光 料	Surface-Active Agents, Lubricating Preparations & Polishes	2	1.54	114.07
37 感光或電影用品	Photographic or Cinematographic Goods	2	1.54	101.39
38 雜項化學產品	Miscellaneous Chemical Products	8	10.56	115.94
第7類 塑、橡膠及其製品	Plastics, Rubber & Articles Thereof	28	59.71	95.72
39 塑膠及其製品	Plastics & Articles Thereof	25	51.67	93.36
40 橡膠及其製品	Rubber & Articles Thereof	3	8.05	116.08
第8類 皮革及其製品	Leather & Articles Thereof	3	1.16	115.36
42 皮革製品	Articles of Leather	2	0.63	112.24
第10類 木漿、紙及其製品	Wood Pulp, Paper & Articles Thereof	10	4.73	103.64
47 木漿及回收紙製品	Wood Pulp & Recovered Paper Product	2	0.66	86.69
48 紙、紙板及其製品	Paper, Paperboard & Articles Thereof	8	4.07	105.59
第11類 紡織及其製品	Textiles & Textile Articles	22	21.05	112.26
52 棉花	Cotton	2	0.70	112.96
54 人造纖維絲、絲紗及其梭織 物	Man-Made Filaments, Filament Yarn & Woven Fabrics	4	6.05	112.38
55 人造纖維棉	Man-Made Staple Fibres	3	1.54	110.64
58 花邊及窄幅梭織物	Lace & Narrow Woven Fabrics	3	1.31	111.93

附註：①因改基變更權數結構，致與上年同月及上年同期比較之各類指數對總指數之影響方向及幅度不必然與漲跌方向一致。  
說明：1.基本分類各類、章定義範圍同國際商品統一分類系統(HS)，惟名稱略經精簡。

2.基本分類中，部分類章因考量對廠商或具特定性，納計彙編總指數，但不單獨公布該類章。



Table 5-1 The Changes of Export Price Indices — on NTD Basis

Indices Base Period : 2021=100

本年3月份 指數 Previous Month Index	本月指數與各期比較 Compared with Each Period				本年前4月指數平均與上年同期比較 Compared with the Same Period (Jan.-Apr.)of Previous Year			
	與上月比較 Compared with Previous Month (%)	對總指數影響 Effects on All Items Index (百分點)	與上年同月比較 Compared with the Same Month of Previous Year (%)	對總指數影響 Effects on All Items Index (百分點)①	本年平均 This Period (Average)	上年平均 Previous Period (Average)	漲跌率 Percent Change (%)	對總指數影響 Effects on All Items Index (百分點)①
108.94	0.04	0.04	-3.71	-3.71	108.92	108.39	0.49	0.49
112.98	-0.42	0.00	-2.25	-0.01	113.31	112.93	0.34	0.00
111.79	-0.47	0.00	-4.15	-0.02	112.19	114.37	-1.91	-0.01
106.26	-0.04	0.00	3.08	0.01	105.82	100.77	5.01	0.01
108.35	0.31	0.00	4.02	0.03	108.09	102.43	5.53	0.04
111.99	1.50	0.00	5.67	0.01	111.66	105.19	6.15	0.01
107.89	0.11	0.00	4.48	0.01	107.63	101.56	5.98	0.01
141.36	-0.73	-0.03	-22.82	-1.39	143.76	150.63	-4.56	-0.22
141.40	-0.74	-0.03	-23.21	-1.40	143.87	151.27	-4.89	-0.23
106.79	-0.07	0.00	-9.92	-0.67	105.85	111.68	-5.22	-0.35
134.60	-2.98	-0.02	-8.98	-0.06	133.94	129.90	3.11	0.02
98.38	0.57	0.01	-17.19	-0.65	96.33	111.47	-13.58	-0.50
108.07	0.19	0.00	4.96	0.01	107.88	100.48	7.36	0.01
115.51	0.11	0.00	6.66	0.02	114.98	105.43	9.06	0.03
116.03	-1.69	0.00	-2.99	0.00	115.72	113.09	2.33	0.00
101.35	0.04	0.00	1.36	0.00	101.43	98.78	2.68	0.00
115.81	0.11	0.00	0.71	0.01	116.66	110.94	5.16	0.06
96.45	-0.76	-0.05	-12.67	-0.93	95.44	104.35	-8.54	-0.62
94.24	-0.93	-0.05	-14.11	-0.92	93.28	103.64	-10.00	-0.65
115.64	0.38	0.00	-1.29	-0.01	114.24	110.60	3.29	0.03
115.34	0.02	0.00	8.26	0.01	114.64	103.57	10.69	0.02
112.21	0.03	0.00	5.90	0.00	111.86	102.23	9.42	0.01
103.84	-0.19	0.00	-3.54	-0.02	103.91	104.40	-0.47	0.00
87.03	-0.39	0.00	-16.78	-0.01	88.21	99.85	-11.66	-0.01
105.76	-0.16	0.00	-2.01	-0.01	105.61	104.84	0.73	0.01
111.61	0.58	0.01	2.46	0.07	111.78	104.73	6.73	0.18
113.81	-0.75	0.00	-6.28	-0.01	113.24	116.42	-2.73	0.00
110.43	1.77	0.01	1.75	0.01	111.08	104.74	6.05	0.05
108.46	2.01	0.00	-2.17	-0.01	108.74	107.51	1.14	0.00
111.67	0.23	0.00	1.86	0.00	110.91	104.81	5.82	0.01

Footnote:① Since the Indices have adopted 2021 weights, the direction and extent of their effects on General Index may not correspond with those comparing with the previous period.

Note :1. Definition scope of the basic group into section and chapter is correspondent with Harmonized System(HS). Nevertheless, their names are simplified generally.

2. Some price indices of the sections and chapters with few or specific firms in the basic group are included when computing indices, but are not disseminated.

表5-1 出口物價指數變動分析表—新臺幣計價（續）

指數基期：民國110年=100

類	別	項 數	111年12月 相對重要性 Relative Importance, December 2022 (%)	本年4月份 指數 This Month Index
Groups		Item		
59 浸漬、塗佈或黏合織物及工業用紡織物	Impregnated, Coated or Laminated Textile Fabrics & Those For Industrial Use	3	2.45	115.87
60 針、鉤針織品	Knitted or Crocheted Fabrics	4	6.15	113.81
第13類 石料製品、玻璃及玻璃器	Articles of Stone Materials, Glass & Glassware	7	6.33	108.93
70 玻璃及玻璃器	Glass & Glassware	6	4.88	108.96
第15類 基本金屬及其製品	Base Metals & Articles of Base Metal	48	81.99	107.80
72 鋼鐵	Iron & Steel	14	26.50	100.06
73 鋼鐵製品	Articles of Iron or Steel	10	23.41	113.17
74 銅及其製品	Copper & Articles Thereof	8	12.19	110.60
76 鋁及其製品	Aluminium & Articles Thereof	4	4.90	118.38
80 錫及其製品	Tin & Articles Thereof	2	0.63	103.38
82 基本金屬製工具及其零件	Tools & Parts Thereof of Base Metal	6	8.59	109.93
83 基本金屬雜項製品	Miscellaneous Articles of Base Metal	3	5.34	113.35
第16類 機器、電機及電視影像等設備及其零件	Machinery, Electrical Equipment, TV Image & Parts, Etc.	91	633.96	109.39
84 鍋爐、機器、機械用具及其零件	Boilers, Machinery, Mechanical Appliances & Parts Thereof	42	124.75	104.33
85 電機、電視影像等設備及其零件	Electrical Machinery, TV Image & Parts, Etc.	49	509.22	110.78
8542 積體電路	Electronic Integrated Circuits	3	372.23	113.78
第17類 運輸工具	Transportation Equipment	9	31.02	112.02
87 運輸工具	Transportation Equipment	9	31.02	112.02
第18類 光學、計量、醫療儀器、樂器及其零件	Optical, Measuring, Medical Instruments, Musical Instruments & Parts Thereof	15	40.73	99.43
90 光學、計量、檢查、醫療儀器及其零件	Optical, Measuring, Checking, Medical Instruments & Parts Thereof	14	40.35	99.21
第20類 雜項製品	Miscellaneous Manufactured Articles	8	17.90	114.83
94 座物、家具、燈具及其零件	Seats, Furniture, Lamps & Parts Thereof	4	6.41	112.27
95 玩具、遊戲品與運動用品及其零件	Toys, Games and Sports Requisites, Parts & Accessories Thereof	2	9.99	117.28
96 雜項製品	Miscellaneous Manufactured Articles	2	1.49	111.81
按用途別分類	By Usage	312	1,000.00	108.98
一. 農工原料	Raw Materials	203	821.59	108.67
二. 資本用品	Capital Goods	59	94.12	109.91
三. 消費用品	Consumer Goods	50	84.28	111.71
1. 非耐久消費用品	Non-durable Consumer Goods	24	20.05	112.26
2. 耐久消費用品	Durable Consumer Goods	26	64.23	111.75

附註：①因改基變更權數結構，致與上年同月及上年同期比較之各類指數對總指數之影響方向及幅度不必然與漲跌方向一致。

說明：1.基本分類各類、章定義範圍同國際商品統一分類系統(HS)，惟名稱略經精簡。

2.基本分類中，部分類章因考量對廠商或具特定性，納計彙編總指數，但不單獨公布該類章。

Table 5-1 The Changes of Export Price Indices — on NTD Basis (Cont.)

Indices Base Period : 2021=100

本年3月份 指數 Previous Month Index	本月指數與各期比較 Compared with Each Period				本年前4月指數平均與上年同期比較 Compared with the Same Period (Jan.-Apr.) of Previous Year			
	與上月比較 Compared with Previous Month (%)	對總指數影響 Effects on All Items Index (百分點)	與上年同月比較 Compared with the Same Month of Previous Year (%)	對總指數影響 Effects on All Items Index (百分點)①	本年平均 This Period (Average)	上年平均 Previous Period (Average)	漲跌率 Percent Change (%)	對總指數影響 Effects on All Items Index (百分點)①
115.83	0.03	0.00	8.01	0.02	116.75	102.73	13.65	0.04
114.30	-0.43	0.00	4.81	0.03	114.15	103.73	10.05	0.06
109.04	-0.10	0.00	1.45	0.01	109.00	105.37	3.45	0.02
109.12	-0.15	0.00	1.48	0.01	109.19	105.37	3.63	0.02
107.46	0.32	0.03	-6.45	-0.64	107.20	111.12	-3.53	-0.34
99.14	0.93	0.03	-11.58	-0.42	98.64	110.25	-10.53	-0.38
113.27	-0.09	0.00	-7.34	-0.19	113.93	116.34	-2.07	-0.04
110.92	-0.29	0.00	-2.31	-0.05	109.58	109.33	0.23	-0.01
118.13	0.21	0.00	0.09	0.00	117.21	113.28	3.47	0.02
97.84	5.66	0.00	-21.63	-0.01	103.21	122.50	-15.75	-0.01
109.71	0.20	0.00	2.76	0.02	109.41	103.18	6.04	0.05
113.31	0.04	0.00	2.66	0.01	112.92	106.64	5.89	0.03
109.28	0.10	0.06	-0.50	-0.37	109.44	106.70	2.57	1.36
104.09	0.23	0.03	-0.63	-0.08	104.02	101.99	1.99	0.22
110.71	0.06	0.03	-0.48	-0.29	110.93	108.01	2.70	1.14
113.69	0.08	0.03	-0.08	-0.10	114.13	110.40	3.38	1.02
111.82	0.18	0.01	5.81	0.17	111.45	102.78	8.44	0.24
111.82	0.18	0.01	5.81	0.17	111.45	102.78	8.44	0.24
99.11	0.32	0.01	-0.95	-0.04	98.66	98.30	0.37	0.02
98.88	0.33	0.01	-1.03	-0.04	98.44	98.18	0.26	0.01
115.09	-0.23	0.00	5.03	0.07	114.39	105.00	8.94	0.13
112.21	0.05	0.00	1.05	0.01	112.08	105.64	6.10	0.04
117.84	-0.48	0.00	8.07	0.06	116.69	104.85	11.29	0.08
111.43	0.34	0.00	5.22	0.01	111.29	103.37	7.66	0.01
108.94	0.04	0.04	-3.71	-3.71	108.92	108.39	0.49	0.49
108.66	0.01	0.01	-4.42	-3.82	108.69	108.75	-0.06	0.01
109.73	0.16	0.02	4.17	0.26	109.43	102.84	6.41	0.39
111.45	0.23	0.02	-2.09	-0.15	111.30	109.23	1.90	0.09
112.17	0.08	0.00	-6.57	-0.22	112.01	114.35	-2.05	-0.06
111.43	0.29	0.02	3.79	0.07	111.29	103.79	7.23	0.15

Footnote:①Since the Indices have adopted 2021 weights, the direction and extent of their effects on General Index may not correspond with those comparing with the previous period.

Note : 1. Definition scope of the basic group into section and chapter is correspondent with Harmonized System(HS). Nevertheless, their names are simplified generally.

2. Some price indices of the sections and chapters with few or specific firms in the basic group are included when computing indices, but are not disseminated.

表 5-2 出口物價指數變動分析表—美元計價

指數基期：民國110年=100

類	別	項 數	111年12月 相對重要性 Relative Importance, December 2022 (%)	本年4月份 指數 This Month Index
Groups		Item		
總指數	All Items	312	1,000.00	99.82
基本分類(按HS分)	The Basic Group (By HS)			
第1類 動物產品	Animal Products	5	4.47	103.02
03 魚、甲殼及軟體類動物	Fish, Crustaceans & Mollusks	4	3.93	101.87
第2類 植物產品	Vegetable Products	3	1.90	97.32
第4類 調製食品、飲料、酒及菸類	Prepared Foodstuffs, Beverages, Spirits & Tobacco	8	6.77	99.58
19 穀類、粉、澱粉調製食品及 糕餅類食品	Preparations of Cereals, Flour, Starch & Pastrycooks' Products	3	1.48	104.14
22 飲料及酒類	Beverages & Spirits	2	1.44	98.96
第5類 礦產品	Mineral Products	9	36.54	128.47
27 能源礦產品	Energy Minerals	8	35.92	128.49
第6類 化學或有關工業產品	Products of The Chemical or Allied Industries	45	50.68	97.74
28 無機化學產品及貴金屬化合 物	Inorganic Chemicals, Organic or Inorganic Compounds of Precious Metals	5	5.49	119.56
29 有機化學產品	Organic Chemicals	17	22.18	90.61
30 醫藥品	Pharmaceutical Products	2	1.56	99.20
32 著色料、漆類及油墨	Colouring Matter, Paints, Putty & Inks	6	4.18	105.95
34 界面活性劑、潤滑劑及擦光 料	Surface-Active Agents, Lubricating Preparations & Polishes	2	1.54	104.46
37 感光或電影用品	Photographic or Cinematographic Goods	2	1.54	92.90
38 雜項化學產品	Miscellaneous Chemical Products	8	10.56	106.20
第7類 塑、橡膠及其製品	Plastics, Rubber & Articles Thereof	28	59.71	87.68
39 塑膠及其製品	Plastics & Articles Thereof	25	51.67	85.52
40 橡膠及其製品	Rubber & Articles Thereof	3	8.05	106.31
第8類 皮革及其製品	Leather & Articles Thereof	3	1.16	105.69
42 皮革製品	Articles of Leather	2	0.63	102.84
第10類 木漿、紙及其製品	Wood Pulp, Paper & Articles Thereof	10	4.73	94.93
47 木漿及回收紙製品	Wood Pulp & Recovered Paper Product	2	0.66	79.38
48 紙、紙板及其製品	Paper, Paperboard & Articles Thereof	8	4.07	96.72
第11類 紡織及其製品	Textiles & Textile Articles	22	21.05	102.83
52 棉花	Cotton	2	0.70	103.46
54 人造纖維絲、絲紗及其梭織 物	Man-Made Filaments, Filament Yarn & Woven Fabrics	4	6.05	102.94
55 人造纖維棉	Man-Made Staple Fibres	3	1.54	101.34
58 花邊及窄幅梭織物	Lace & Narrow Woven Fabrics	3	1.31	102.55

附註：①因改基變更權數結構，致與上年同月及上年同期比較之各類指數對總指數之影響方向及幅度不必然與漲跌方向一致。  
說明：1.基本分類各類、章定義範圍同國際商品統一分類系統(HS)，惟名稱略經精簡。

2.基本分類中，部分類章因考量對廠商或具特定性，納計彙編總指數，但不單獨公布該類章。

Table 5-2 The Changes of Export Price Indices — on USD Basis

Indices Base Period : 2021=100

本年3月份 指數 Previous Month Index r	本月指數與各期比較 Compared with Each Period				本年前4月指數平均與上年同期比較 Compared with the Same Period (Jan.-Apr.)of Previous Year			
	與上月比較 Compared with Previous Month (%)	對總指數影響 Effects on All Items Index (百分點)	與上年同月比較 Compared with the Same Month of Previous Year (%)	對總指數影響 Effects on All Items Index (百分點)①	本年平均 This Period (Average)	上年平均 Previous Period (Average)	漲跌率 Percent Change (%)	對總指數影響 Effects on All Items Index (百分點)①
99.81	0.01	0.01	-8.19	-8.19	100.19	107.27	-6.60	-6.60
103.49	-0.45	0.00	-6.79	-0.04	104.20	111.79	-6.79	-0.04
102.40	-0.52	0.00	-8.61	-0.04	103.17	113.20	-8.86	-0.05
97.39	-0.07	0.00	-1.71	0.00	97.37	99.79	-2.43	-0.01
99.30	0.28	0.00	-0.82	-0.01	99.45	101.43	-1.95	-0.01
102.64	1.46	0.00	0.76	0.00	102.73	104.17	-1.38	0.00
98.88	0.08	0.00	-0.36	0.00	99.03	100.58	-1.54	0.00
129.45	-0.76	-0.03	-26.40	-1.63	132.19	148.61	-11.05	-0.59
129.49	-0.77	-0.03	-26.78	-1.63	132.29	149.23	-11.35	-0.60
97.83	-0.09	0.00	-14.10	-0.94	97.35	110.48	-11.88	-0.78
123.27	-3.01	-0.02	-13.21	-0.09	123.16	128.38	-4.07	-0.03
90.12	0.54	0.01	-21.03	-0.79	88.59	110.23	-19.63	-0.71
99.05	0.15	0.00	0.09	0.00	99.27	99.50	-0.23	0.00
105.86	0.09	0.00	1.71	0.01	105.80	104.40	1.34	0.01
106.29	-1.72	0.00	-7.50	-0.01	106.43	111.91	-4.90	-0.01
92.90	0.00	0.00	-3.35	-0.01	93.34	97.84	-4.60	-0.01
106.11	0.08	0.00	-3.97	-0.04	107.32	109.82	-2.28	-0.02
88.38	-0.79	-0.05	-16.73	-1.23	87.80	103.27	-14.98	-1.10
86.35	-0.96	-0.05	-18.10	-1.19	85.81	102.57	-16.34	-1.07
105.94	0.35	0.00	-5.88	-0.05	105.07	109.43	-3.98	-0.03
105.70	-0.01	0.00	3.23	0.00	105.47	102.55	2.85	0.00
102.84	0.00	0.00	0.99	0.00	102.92	101.22	1.68	0.00
95.15	-0.23	0.00	-8.01	-0.05	95.58	103.35	-7.52	-0.05
79.72	-0.43	0.00	-20.65	-0.01	81.12	98.80	-17.89	-0.01
96.91	-0.20	0.00	-6.56	-0.04	97.16	103.79	-6.39	-0.04
102.28	0.54	0.01	-2.30	-0.06	102.83	103.66	-0.80	-0.02
104.28	-0.79	0.00	-10.64	-0.02	104.16	115.24	-9.61	-0.01
101.19	1.73	0.01	-2.98	-0.03	102.18	103.66	-1.43	-0.01
99.37	1.98	0.00	-6.70	-0.02	100.02	106.39	-5.99	-0.02
102.34	0.21	0.00	-2.87	-0.01	102.04	103.75	-1.65	0.00

Footnote:①Since the Indices have adopted 2021 weights, the direction and extent of their effects on General Index may not correspond with those comparing with the previous period.

Note :1. Definition scope of the basic group into section and chapter is correspondent with Harmonized System(HS). Nevertheless, their names are simplified generally.

2. Some price indices of the sections and chapters with few or specific firms in the basic group are included when computing indices, but are not disseminated.

表5-2 出口物價指數變動分析表—美元計價（續）

指數基期：民國110年=100

類	別	項 數	111年12月 相對重要性 Relative Importance, December 2022 (%)	本年4月份 指數 This Month Index
Groups		Item		
59 浸漬、塗佈或黏合織物及工業用紡織物	Impregnated, Coated or Laminated Textile Fabrics & Those For Industrial Use	3	2.45	106.15
60 針、鉤針織品	Knitted or Crocheted Fabrics	4	6.15	104.27
第13類 石料製品、玻璃及玻璃器	Articles of Stone Materials, Glass & Glassware	7	6.33	99.79
70 玻璃及玻璃器	Glass & Glassware	6	4.88	99.81
第15類 基本金屬及其製品	Base Metals & Articles of Base Metal	48	81.99	98.70
72 鋼鐵	Iron & Steel	14	26.50	91.58
73 鋼鐵製品	Articles of Iron or Steel	10	23.41	103.61
74 銅及其製品	Copper & Articles Thereof	8	12.19	101.28
76 鋁及其製品	Aluminium & Articles Thereof	4	4.90	108.41
80 錫及其製品	Tin & Articles Thereof	2	0.63	94.65
82 基本金屬製工具及其零件	Tools & Parts Thereof of Base Metal	6	8.59	100.71
83 基本金屬雜項製品	Miscellaneous Articles of Base Metal	3	5.34	103.83
第16類 機器、電機及電視影像等設備及其零件	Machinery, Electrical Equipment, TV Image & Parts, Etc.	91	633.96	100.20
84 鍋爐、機器、機械用具及其零件	Boilers, Machinery, Mechanical Appliances & Parts Thereof	42	124.75	95.58
85 電機、電視影像等設備及其零件	Electrical Machinery, TV Image & Parts, Etc.	49	509.22	101.48
8542 積體電路	Electronic Integrated Circuits	3	372.23	104.22
第17類 運輸工具	Transportation Equipment	9	31.02	102.63
87 運輸工具	Transportation Equipment	9	31.02	102.63
第18類 光學、計量、醫療儀器、樂器及其零件	Optical, Measuring, Medical Instruments, Musical Instruments & Parts Thereof	15	40.73	91.10
90 光學、計量、檢查、醫療儀器及其零件	Optical, Measuring, Checking, Medical Instruments & Parts Thereof	14	40.35	90.89
第20類 雜項製品	Miscellaneous Manufactured Articles	8	17.90	105.20
94 座物、家具、燈具及其零件	Seats, Furniture, Lamps & Parts Thereof	4	6.41	102.85
95 玩具、遊戲品與運動用品及其零件	Toys, Games and Sports Requisites, Parts & Accessories Thereof	2	9.99	107.45
96 雜項製品	Miscellaneous Manufactured Articles	2	1.49	102.44
按用途別分類	By Usage	312	1,000.00	99.82
一. 農工原料	Raw Materials	203	821.59	99.53
二. 資本用品	Capital Goods	59	94.12	100.70
三. 消費用品	Consumer Goods	50	84.28	102.33
1. 非耐久消費用品	Non-durable Consumer Goods	24	20.05	102.82
2. 耐久消費用品	Durable Consumer Goods	26	64.23	102.38

附註：①因改基變更權數結構，致與上年同月及上年同期比較之各類指數對總指數之影響方向及幅度不必然與漲跌方向一致。

說明：1.基本分類各類、章定義範圍同國際商品統一分類系統(HS)，惟名稱略經精簡。

2.基本分類中，部分類章因考量對廠商或具特定性，納計彙編總指數，但不單獨公布該類章。

Table 5-2 The Changes of Export Price Indices — on USD Basis (Cont.)

Indices Base Period : 2021=100

本年3月份 指數 Previous Month Index	本月指數與各期比較 Compared with Each Period				本年前4月指數平均與上年同期比較 Compared with the Same Period (Jan.-Apr.) of Previous Year			
	與上月比較 Compared with Previous Month (%)	對總指數影響 Effects on All Items Index (百分點)	與上年同月比較 Compared with the Same Month of Previous Year (%)	對總指數影響 Effects on All Items Index (百分點)①	本年平均 This Period (Average)	上年平均 Previous Period (Average)	漲跌率 Percent Change (%)	對總指數影響 Effects on All Items Index (百分點)①
106.15	0.00	0.00	2.99	0.01	107.42	101.70	5.62	0.02
104.75	-0.46	0.00	-0.06	0.00	105.03	102.69	2.28	0.01
99.92	-0.13	0.00	-3.26	-0.02	100.28	104.33	-3.88	-0.02
99.99	-0.18	0.00	-3.24	-0.02	100.46	104.33	-3.71	-0.02
98.42	0.28	0.02	-10.79	-1.07	98.57	109.94	-10.34	-1.04
90.76	0.90	0.02	-15.69	-0.57	90.66	109.07	-16.88	-0.62
103.74	-0.13	0.00	-11.64	-0.31	104.76	115.08	-8.97	-0.23
101.61	-0.32	0.00	-6.84	-0.12	100.77	108.20	-6.87	-0.12
108.22	0.18	0.00	-4.56	-0.03	107.80	112.10	-3.84	-0.02
89.60	5.64	0.00	-25.27	-0.02	94.90	121.14	-21.66	-0.01
100.55	0.16	0.00	-2.01	-0.02	100.66	102.16	-1.47	-0.01
103.84	-0.01	0.00	-2.11	-0.01	103.88	105.58	-1.61	-0.01
100.14	0.06	0.04	-5.12	-2.92	100.68	105.64	-4.70	-2.70
95.39	0.20	0.02	-5.24	-0.61	95.71	100.98	-5.22	-0.62
101.44	0.04	0.02	-5.10	-2.31	102.05	106.93	-4.56	-2.07
104.17	0.05	0.02	-4.73	-1.56	104.99	109.29	-3.93	-1.30
102.48	0.15	0.00	0.89	0.03	102.54	101.77	0.76	0.02
102.48	0.15	0.00	0.89	0.03	102.54	101.77	0.76	0.02
90.83	0.30	0.01	-5.55	-0.23	90.78	97.35	-6.75	-0.29
90.62	0.30	0.01	-5.62	-0.23	90.57	97.22	-6.84	-0.29
105.47	-0.26	0.00	0.15	0.00	105.24	103.96	1.23	0.02
102.83	0.02	0.00	-3.64	-0.02	103.11	104.57	-1.40	-0.01
107.99	-0.50	-0.01	3.05	0.02	107.36	103.82	3.41	0.03
102.13	0.30	0.00	0.34	0.00	102.40	102.35	0.05	0.00
99.81	0.01	0.01	-8.19	-8.19	100.19	107.27	-6.60	-6.60
99.56	-0.03	-0.02	-8.86	-7.72	99.98	107.63	-7.11	-6.20
100.56	0.14	0.01	-0.67	-0.03	100.68	101.84	-1.14	-0.06
102.12	0.21	0.02	-6.64	-0.43	102.39	108.11	-5.29	-0.34
102.77	0.05	0.00	-10.92	-0.37	103.03	113.14	-8.94	-0.30
102.12	0.25	0.02	-1.02	-0.06	102.39	102.76	-0.36	-0.04

Footnote:①Since the Indices have adopted 2021 weights, the direction and extent of their effects on General Index may not correspond with those comparing with the previous period.

Note : 1. Definition scope of the basic group into section and chapter is correspondent with Harmonized System(HS). Nevertheless, their names are simplified generally.

2. Some price indices of the sections and chapters with few or specific firms in the basic group are included when computing indices, but are not disseminated.

表5-3 出口物價基本分類指數—新臺幣計價

指數基期：民國110年=100

類 別	總 指 數	動 物 產 品	魚 體 、 甲 殼 及 軟 物	植 物 產 品	調 料 製 、 食 酒 品 及 菸 飲 類	穀 類 、 粉 、 澱 粉	糕 餅 類 、 製 餅 食 品 及 食 品
項 數	312	5	4	3	8	3	
權數(千分比) <sup>①</sup>	1,000.00	4.13	3.64	1.97	6.91	1.46	
定 基 指 數							
民國103年	112.21	104.71	101.29	108.34	107.96	103.33	
民國104年	106.98	100.23	100.85	110.18	110.87	106.86	
民國105年	104.08	107.71	112.10	112.08	110.78	107.69	
民國106年	102.56	109.26	113.39	106.63	103.99	101.37	
民國107年	104.05	115.47	117.21	105.01	105.29	101.94	
民國108年	101.11	112.99	112.61	107.70	106.75	105.29	
民國109年	93.83	96.25	97.79	103.56	103.10	102.63	
民國110年	100.00	100.00	100.00	100.00	100.00	100.00	
民國111年	112.06	114.89	114.92	105.67	105.90	109.14	
4月	113.18	115.09	116.08	103.05	104.49	107.57	
5月	114.99	117.37	118.16	103.58	105.33	108.80	
6月	115.60	116.09	116.54	103.50	105.34	108.67	
7月	113.52	115.45	114.93	112.22	105.77	109.50	
8月	112.24	116.58	116.09	109.89	106.62	110.24	
9月	114.34	117.10	115.89	112.27	109.26	113.31	
10月	116.13	115.62	113.86	109.08	110.85	114.25	
11月	114.18	114.00	112.35	108.10	109.73	112.97	
12月	110.16	114.77	113.69	106.32	108.14	111.20	
民國112年							
1月	109.26	115.11	114.22	105.56	107.93	110.81	
2月	108.51	112.63	111.49	105.24	107.38	110.16	
3月	108.94	112.98	111.79	106.26	108.35	111.99	
4月	108.98	112.50	111.26	106.22	108.69	113.67	
年 增 率 (%)							
民國103年	0.10	4.26	7.55	-1.44	4.51	5.42	
民國104年	-4.66	-4.28	-0.43	1.70	2.70	3.42	
民國105年	-2.71	7.46	11.16	1.72	-0.08	0.78	
民國106年	-1.46	1.44	1.15	-4.86	-6.13	-5.87	
民國107年	1.45	5.68	3.37	-1.52	1.25	0.56	
民國108年	-2.83	-2.15	-3.92	2.56	1.39	3.29	
民國109年	-7.20	-14.82	-13.16	-3.84	-3.42	-2.53	
民國110年	6.58	3.90	2.26	-3.44	-3.01	-2.56	
民國111年	12.06	14.89	14.92	5.67	5.90	9.14	
4月	14.31	23.43	26.61	3.13	3.83	7.47	
5月	16.20	22.59	24.48	3.67	5.47	9.52	
6月	16.25	16.07	16.98	4.14	6.10	9.68	
7月	12.05	13.74	12.81	11.31	6.15	10.07	
8月	10.69	13.11	12.12	9.97	7.35	11.13	
9月	12.63	12.85	11.29	13.12	9.99	13.93	
10月	11.95	6.95	4.22	9.10	10.95	14.26	
11月	9.96	4.12	1.22	8.43	10.14	13.28	
12月	6.34	3.86	1.34	7.17	7.47	7.34	
民國112年							
1月	5.00	3.65	1.34	6.85	7.51	7.18	
2月	2.17	0.13	-2.35	5.92	5.70	5.99	
3月	-1.04	-0.11	-2.38	4.31	4.96	5.77	
4月	-3.71	-2.25	-4.15	3.08	4.02	5.67	

附註：①以110年結構為權數。

說明：1.由於受查者延誤或更正報價，最近3個月資料均可能修正。

2.基本分類各類、章定義範圍同國際商品統一分類系統(HS)，惟名稱略經精簡。

3.基本分類中，部分類章因考量對廠商或具特定性，納計彙編總指數，但不單獨公布該類章。



Table 5-3 Export Price Indices by Basic Group—on NTD Basis

Indices Base Period : 2021=100						
飲料及酒類 Beverages & Spirits	礦產 Mineral Products	能源礦產 Energy Minerals	化學業或有產關品 Products of The Chemical or Allied Industries	無機化學產品及物 Inorganic Chemicals, Organic or Inorganic Compounds of Precious Metals	有機化學產品 Organic Chemicals	Groups
2	9	8	45	5	17	Item
1.48	27.54	27.02	53.20	4.55	26.83	Weight(%) <sup>①</sup>
FIXED INDEX						
103.31	156.16	157.53	113.72	100.32	118.76	2014
104.48	99.55	98.82	95.24	102.56	85.12	2015
103.30	81.71	80.59	91.02	100.97	78.87	2016
96.78	94.77	94.51	93.21	101.21	86.83	2017
101.78	118.93	119.26	100.53	103.35	98.91	2018
103.88	111.78	111.87	91.92	94.04	82.27	2019
101.32	69.08	68.52	79.48	85.02	64.10	2020
100.00	100.00	100.00	100.00	100.00	100.00	2021
104.63	170.51	171.25	112.38	135.87	107.98	2022
103.38	181.81	182.78	118.47	143.48	119.48	APR.
104.07	194.64	195.78	120.68	155.15	120.62	MAY
104.15	218.38	219.86	119.11	145.69	119.01	JUN.
103.90	191.37	192.35	113.92	137.08	110.03	JUL.
105.76	171.26	171.92	109.37	130.28	102.14	AUG.
107.39	169.79	170.35	110.59	131.53	101.85	SEP.
108.51	178.03	178.67	112.72	134.79	103.87	OCT.
108.15	173.31	173.91	110.49	141.53	99.79	NOV.
107.39	146.84	147.09	105.01	134.74	92.57	DEC.
						2023
107.28	147.24	147.43	104.48	134.24	92.69	r JAN.
107.34	146.12	146.29	105.39	136.31	95.32	r FEB.
107.89	141.36	141.40	106.79	134.60	98.38	r MAR.
108.01	140.33	140.36	106.72	130.59	98.94	r APR.
ANNUAL CHANGE (%)						
5.80	-6.00	-6.20	-1.39	1.97	-3.75	2014
1.13	-36.25	-37.27	-16.25	2.23	-28.33	2015
-1.13	-17.92	-18.45	-4.43	-1.55	-7.34	2016
-6.31	15.98	17.27	2.41	0.24	10.09	2017
5.17	25.49	26.19	7.85	2.11	13.91	2018
2.06	-6.01	-6.20	-8.56	-9.01	-16.82	2019
-2.46	-38.20	-38.75	-13.53	-9.59	-22.09	2020
-1.30	44.76	45.94	25.82	17.62	56.01	2021
4.63	70.51	71.25	12.38	35.87	7.98	2022
2.29	96.98	98.29	16.02	55.40	12.91	APR.
3.33	103.81	105.13	20.06	65.41	17.35	MAY
4.92	119.35	120.81	19.87	50.30	18.64	JUN.
4.45	83.67	84.51	14.07	36.22	10.33	JUL.
6.68	70.68	71.32	8.51	29.13	1.06	AUG.
7.43	64.27	64.70	8.33	27.94	-1.20	SEP.
8.21	50.13	50.33	5.47	22.80	-4.85	OCT.
8.40	46.01	46.18	2.85	16.98	-7.88	NOV.
7.48	34.14	34.21	1.20	16.05	-9.09	DEC.
						2023
7.09	25.57	25.49	0.81	18.94	-8.26	r JAN.
6.38	8.00	7.75	-2.94	6.44	-11.03	r FEB.
6.01	-15.92	-16.35	-7.96	-0.45	-16.78	r MAR.
4.48	-22.82	-23.21	-9.92	-8.98	-17.19	r APR.

Footnote:①Weight is based on 2021.

Note:1.All data are subject to revision 3 months after original publication due to late reports or corrections by respondents.

2.Definition scope of the basic group into section and chapter is correspondent with Harmonized System(HS). Nevertheless, their names are simplified generally.

3.Some price indices of the sections and chapters with few or specific firms in the basic group are included when computing indices, but are not disseminated.

表 5-3 出口物價基本分類指數—新臺幣計價（續 1）

指數基期：民國110年=100

類 別	醫 藥 品 Pharmaceutical Products	著 類 色 及 料 、 油 、 漆 墨 Colouring Matter, Paints, Putty & Inks	界 滑 劑 及 擦 劑 、 潤 料 Surface-Active Agents, Lubricating Preparations & Polishes	感 光 或 電 影 用 品 Photographic or Cinematographic Goods	雜 項 化 學 產 品 Miscellaneous Chemical Products	塑 、 橡 膠 及 其 製 品 Plastics, Rubber & Articles Thereof
項 數	2	6	2	2	8	28
權數(千分比) <sup>①</sup>	1.59	4.10	1.44	1.66	9.65	67.90
定 基 指 數						
民國103年	75.38	112.20	118.27	105.74	114.34	100.88
民國104年	83.05	109.49	115.49	109.64	108.53	91.43
民國105年	84.37	108.33	107.58	113.43	105.59	88.61
民國106年	94.02	103.02	104.35	107.16	98.00	93.50
民國107年	102.97	103.62	105.95	106.25	100.98	98.40
民國108年	106.86	112.00	100.34	107.78	102.43	92.11
民國109年	103.16	105.39	90.43	105.29	97.43	83.57
民國110年	100.00	100.00	100.00	100.00	100.00	100.00
民國111年	105.03	110.94	118.15	100.83	117.25	103.60
4月	103.15	108.42	117.59	100.03	115.12	109.61
5月	104.15	110.15	121.30	100.82	117.03	109.48
6月	104.24	110.45	118.75	100.09	117.91	108.02
7月	104.79	111.47	119.46	100.24	118.68	105.67
8月	106.33	111.73	119.05	101.51	118.96	101.21
9月	109.55	115.78	122.33	103.11	122.68	102.70
10月	111.36	118.32	123.42	103.82	124.87	103.72
11月	110.06	116.92	121.97	103.12	123.29	99.42
12月	107.92	114.76	119.17	102.11	119.86	95.58
民國112年						
1月 r	108.08	114.32	117.42	102.34	118.33	94.30
2月 r	107.10	114.46	115.34	100.63	116.55	95.28
3月 r	108.07	115.51	116.03	101.35	115.81	96.45
4月	108.27	115.64	114.07	101.39	115.94	95.72
年 增 率 (%)						
民國103年	4.67	4.42	4.69	2.55	-1.29	-0.62
民國104年	10.18	-2.42	-2.35	3.69	-5.08	-9.37
民國105年	1.59	-1.06	-6.85	3.46	-2.71	-3.08
民國106年	11.44	-4.90	-3.00	-5.53	-7.19	5.52
民國107年	9.52	0.58	1.53	-0.85	3.04	5.24
民國108年	3.78	8.09	-5.29	1.44	1.44	-6.39
民國109年	-3.46	-5.90	-9.88	-2.31	-4.88	-9.27
民國110年	-3.06	-5.11	10.58	-5.02	2.64	19.66
民國111年	5.03	10.94	18.15	0.83	17.25	3.60
4月	1.89	7.85	20.92	-1.33	17.13	6.42
5月	3.87	11.02	21.45	0.63	19.09	7.68
6月	4.43	11.37	19.24	0.51	20.54	8.15
7月	4.53	11.85	19.35	-0.24	19.20	6.54
8月	8.38	12.82	19.55	1.52	17.44	1.85
9月	11.05	17.36	20.72	4.13	20.52	1.81
10月	12.13	17.38	14.47	5.27	19.31	-1.07
11月	11.30	16.18	12.62	5.15	18.35	-4.00
12月	9.43	12.26	7.97	4.54	15.07	-5.27
民國112年						
1月 r	9.75	10.76	8.34	5.12	9.81	-5.00
2月 r	7.97	9.96	3.30	2.38	7.16	-6.07
3月 r	6.90	8.96	1.13	1.93	3.29	-9.94
4月	4.96	6.66	-2.99	1.36	0.71	-12.67

附註：①以110年結構為權數。

說明：1.由於受查者延誤或更正報價，最近3個月資料均可能修正。

2.基本分類各類、章定義範圍同國際商品統一分類系統(HS)，惟名稱略經精簡。

3.基本分類中，部分類章因考量對廠商或具特定性，納計彙編總指數，但不單獨公布該類章。

Table 5-3 Export Price Indices by Basic Group – on NTD Basis(Cont. 1)

塑膠及其製品 Plastics & Articles Thereof	橡膠及其製品 Rubber & Articles Thereof	皮革及其製品 Leather & Articles Thereof	皮革製品 Articles of Leather	木及其漿、紙品 Wood pulp, Paper & Articles Thereof	木紙漿及回收品 Wood Pulp & Recovered Paper Product	Groups
25	3	3	2	10	2	Item
59.97	7.93	1.12	0.62	4.84	0.69	Weight(%) <sup>①</sup>
FIXED INDEX						
99.51	112.66	108.97	118.48	96.48	—	2014
90.28	101.37	111.04	118.88	97.79	—	2015
86.98	102.47	112.91	118.98	96.67	—	2016
91.61	109.57	111.79	112.83	98.09	—	2017
97.03	110.33	107.37	106.78	102.53	—	2018
90.24	108.39	107.14	109.04	98.08	—	2019
82.49	92.95	102.36	103.78	91.91	—	2020
100.00	100.00	100.00	100.00	100.00	100.00	2021
102.11	116.62	109.96	108.62	107.13	99.78	2022
108.70	117.60	106.56	105.99	107.44	104.17	APR.
108.13	121.29	108.01	107.59	108.55	103.49	MAY
106.36	122.46	108.12	107.73	108.26	104.51	JUN.
103.67	123.16	110.14	109.73	109.37	106.16	JUL.
99.14	119.31	110.65	110.20	108.76	106.52	AUG.
100.94	118.15	116.41	114.44	110.24	100.61	SEP.
101.69	121.47	119.59	117.08	110.28	93.93	OCT.
97.35	117.44	117.90	115.18	107.64	91.95	NOV.
93.50	113.71	114.41	112.62	104.90	90.85	DEC.
92.28	111.93	113.74	111.91	104.67	91.50	r JAN.
93.23	113.29	114.10	111.07	103.47	87.60	r FEB.
94.24	115.64	115.34	112.21	103.84	87.03	r MAR.
93.36	116.08	115.36	112.24	103.64	86.69	APR.
		ANNUAL	CHANGE	(% )		
-0.51	-1.40	6.29	0.85	1.47	—	2014
-9.28	-10.02	1.90	0.34	1.36	—	2015
-3.66	1.09	1.68	0.08	-1.15	—	2016
5.32	6.93	-0.99	-5.17	1.47	—	2017
5.92	0.69	-3.95	-5.36	4.53	—	2018
-7.00	-1.76	-0.21	2.12	-4.34	—	2019
-8.59	-14.24	-4.46	-4.82	-6.29	—	2020
21.23	7.58	-2.31	-3.64	8.80	—	2021
2.11	16.62	9.96	8.62	7.13	-0.22	2022
4.72	22.50	6.36	6.03	7.49	7.78	APR.
5.81	24.90	9.03	8.99	8.81	8.20	MAY
6.41	23.31	9.40	7.94	7.43	3.89	JUN.
4.73	22.12	9.78	9.12	7.50	2.73	JUL.
0.20	15.70	10.00	10.06	7.73	1.53	AUG.
0.36	14.21	17.09	14.91	9.84	-5.93	SEP.
-2.78	13.57	18.97	16.64	7.40	-13.38	OCT.
-5.77	11.05	16.55	15.24	3.95	-16.12	NOV.
-6.80	7.37	12.95	12.88	1.35	-9.53	DEC.
-6.31	5.60	12.42	12.19	2.50	-5.33	r JAN.
-7.49	5.70	11.72	10.51	0.38	-10.16	r FEB.
-11.57	3.60	10.45	9.29	-1.05	-13.88	r MAR.
-14.11	-1.29	8.26	5.90	-3.54	-16.78	APR.

Footnote:①Weight is based on 2021.

Note:1.All data are subject to revision 3 months after original publication due to late reports or corrections by respondents.

2.Definition scope of the basic group into section and chapter is correspondent with Harmonized System(HS). Nevertheless, their names are simplified generally.

3.Some price indices of the sections and chapters with few or specific firms in the basic group are included when computing indices, but are not disseminated.

表 5-3 出口物價基本分類指數—新臺幣計價（續 2）

指數基期：民國110年=100

類 別	紙及 其 紙製 板品	紡 織 及 其 製 品	棉 花	人 造 纖 維 絲 織 物	人 造 纖 維 棉	花 幅 邊 梭 及 織 窄 物
	Paper, Paperboard & Articles Thereof	Textiles & Textile Articles	Cotton	Man-Made Filaments, Filament Yarn & Woven Fabrics	Man-Made Staple Fibres	Lace & Narrow Woven Fabrics
項 數	8	22	2	4	3	3
權數(千分比) <sup>①</sup>	4.15	20.53	0.69	5.95	1.58	1.26
定 基 指 數						
民國103年	96.97	108.59	104.43	111.95	106.14	104.30
民國104年	98.28	107.45	100.76	106.98	99.78	109.37
民國105年	97.16	105.67	100.98	103.82	96.70	110.16
民國106年	98.58	102.11	102.48	100.33	97.87	103.01
民國107年	103.04	104.69	104.43	105.06	106.91	101.93
民國108年	98.57	104.45	99.45	104.88	96.03	104.47
民國109年	92.37	99.50	89.09	100.19	84.68	101.63
民國110年	100.00	100.00	100.00	100.00	100.00	100.00
民國111年	107.85	111.01	117.07	112.47	110.82	110.00
4月	107.76	109.56	120.53	110.45	113.09	109.89
5月	109.05	111.42	121.13	112.27	115.83	110.42
6月	108.63	112.70	120.25	115.26	113.87	109.11
7月	109.69	113.62	117.47	118.16	113.21	110.48
8月	108.98	114.10	117.24	118.61	111.48	110.96
9月	111.19	115.34	119.29	117.36	111.79	115.21
10月	111.88	118.25	117.63	121.03	114.36	117.05
11月	109.18	115.33	114.61	115.74	111.85	115.52
12月	106.28	112.44	111.51	112.24	107.45	111.97
民國112年						
1月 r	105.89	111.93	112.77	110.90	107.84	110.14
2月 r	105.21	111.30	113.40	110.59	108.01	109.89
3月 r	105.76	111.61	113.81	110.43	108.46	111.67
4月	105.59	112.26	112.96	112.38	110.64	111.93
年 增 率 (%)						
民國103年	1.49	0.57	-4.30	1.03	-1.32	1.15
民國104年	1.35	-1.05	-3.51	-4.44	-5.99	4.86
民國105年	-1.14	-1.66	0.22	-2.95	-3.09	0.72
民國106年	1.46	-3.37	1.49	-3.36	1.21	-6.49
民國107年	4.52	2.53	1.90	4.71	9.24	-1.05
民國108年	-4.34	-0.23	-4.77	-0.17	-10.18	2.49
民國109年	-6.29	-4.74	-10.42	-4.47	-11.82	-2.72
民國110年	8.26	0.50	12.25	-0.19	18.09	-1.60
民國111年	7.85	11.01	17.07	12.47	10.82	10.00
4月	7.46	9.48	26.66	10.85	10.21	9.67
5月	8.88	12.01	27.24	13.11	15.82	11.64
6月	7.78	13.14	26.65	15.01	14.87	10.30
7月	7.98	13.22	19.98	16.79	14.57	10.60
8月	8.36	13.03	19.04	15.57	9.97	11.80
9月	11.51	15.11	18.07	16.22	11.91	15.77
10月	9.56	15.53	10.13	17.21	7.02	14.95
11月	6.05	12.87	3.61	12.43	4.84	13.96
12月	2.38	10.58	1.25	9.52	2.76	10.20
民國112年						
1月 r	3.15	11.19	0.59	11.24	5.13	8.69
2月 r	1.53	8.05	-1.85	7.07	3.27	7.35
3月 r	0.42	5.62	-3.14	4.64	-1.20	5.69
4月	-2.01	2.46	-6.28	1.75	-2.17	1.86

附註：①以110年結構為權數。

說明：1.由於受查者延誤或更正報價，最近3個月資料均可能修正。

2.基本分類各類、章定義範圍同國際商品統一分類系統(HS)，惟名稱略經精簡。

3.基本分類中，部分類章因考量對廠商或具特定性，納計彙編總指數，但不單獨公布該類章。

Table 5-3 Export Price Indices by Basic Group – on NTD Basis(Cont. 2)

浸黏工 漬合業 、織用 塗織 佈物織 或及物	針 、 鉤 針 織 品	石 料 及 製 品 、 玻 器	玻 璃 及 玻 璃 器	基 本 金 屬 品	鋼 鐵	Groups
Impregnated, Coated or Laminated Textile Fabrics & Those For Industrial Use	Knitted or Crocheted Fabrics	Articles of Stone Materials, Glass & Glassware	Glass & Glassware	Base Metals & Articles of Base Metal	Iron & Steel	Item
3	4	7	6	48	14	Weight(%) <sup>①</sup>
2.30	5.83	6.09	4.93	83.64	29.87	
		FIXED	INDEX			
104.81	110.21	113.40	113.40	91.50	82.09	2014
107.35	113.47	111.05	111.05	85.50	70.71	2015
108.35	111.14	113.41	113.41	81.64	65.64	2016
101.78	106.61	108.10	108.10	84.60	73.45	2017
104.14	105.69	107.94	107.94	88.65	78.90	2018
106.00	108.77	109.04	109.04	87.92	76.40	2019
100.98	104.61	101.70	101.70	82.50	69.94	2020
100.00	100.00	100.00	100.00	100.00	100.00	2021
111.17	111.18	108.07	108.07	112.25	108.60	2022
107.28	108.59	107.37	107.37	115.23	113.16	APR.
108.83	111.17	108.44	108.44	116.96	115.84	MAY
112.14	112.32	107.53	107.53	116.36	115.52	JUN.
112.05	112.96	108.63	108.63	114.20	111.89	JUL.
114.24	114.05	109.11	109.11	111.31	107.74	AUG.
116.05	116.87	110.61	110.61	112.27	105.71	SEP.
121.87	119.35	111.63	111.63	112.98	105.65	OCT.
119.94	117.46	110.21	110.21	110.56	101.67	NOV.
117.96	115.03	109.18	109.18	107.95	98.17	DEC.
						2023
118.17	114.85	109.83	110.26	106.78	98.08	r JAN.
117.14	113.64	108.20	108.43	106.75	97.29	r FEB.
115.83	114.30	109.04	109.12	107.46	99.14	r MAR.
115.87	113.81	108.93	108.96	107.80	100.06	APR.
		ANNUAL	CHANGE	(% )		
-0.85	1.42	-2.24	-2.24	1.52	1.52	2014
2.42	2.96	-2.07	-2.07	-6.56	-13.86	2015
0.93	-2.05	2.13	2.13	-4.51	-7.17	2016
-6.06	-4.08	-4.68	-4.68	3.63	11.90	2017
2.32	-0.86	-0.15	-0.15	4.79	7.42	2018
1.79	2.91	1.02	1.02	-0.82	-3.17	2019
-4.74	-3.82	-6.73	-6.73	-6.16	-8.46	2020
-0.97	-4.41	-1.67	-1.67	21.21	42.98	2021
11.17	11.18	8.07	8.07	12.25	8.60	2022
6.22	8.58	7.37	7.37	24.34	29.27	APR.
8.66	11.09	9.22	9.22	21.82	23.29	MAY
12.70	12.00	8.05	8.05	17.35	18.17	JUN.
10.80	12.55	7.70	7.70	11.64	8.69	JUL.
13.54	14.11	8.27	8.27	4.77	-3.21	AUG.
15.00	17.78	10.49	10.49	4.15	-7.31	SEP.
20.51	19.61	10.85	10.85	2.67	-9.01	OCT.
18.76	17.79	8.60	8.60	0.16	-12.11	NOV.
19.12	14.74	6.75	6.75	-2.11	-14.10	DEC.
						2023
19.28	14.82	6.27	6.69	-1.80	-11.26	r JAN.
16.10	11.69	3.61	3.83	-1.61	-9.53	r FEB.
11.73	9.35	2.57	2.64	-4.05	-9.67	r MAR.
8.01	4.81	1.45	1.48	-6.45	-11.58	APR.

Footnote:①Weight is based on 2021.

Note:1.All data are subject to revision 3 months after original publication due to late reports or corrections by respondents.

2.Definition scope of the basic group into section and chapter is correspondent with Harmonized System(HS). Nevertheless, their names are simplified generally.

3.Some price indices of the sections and chapters with few or specific firms in the basic group are included when computing indices, but are not disseminated.

表 5-3 出口物價基本分類指數—新臺幣計價 (續3)

指數基期：民國110年=100

類 別	鋼 鐵 製 品 Articles of Iron or Steel	銅 及 其 製 品 Copper & Articles Thereof	鋁 及 其 製 品 Aluminum & Articles Thereof	錫 及 其 製 品 Tin & Articles Thereof	基 具 本 金 屬 製 件 Tools & Parts Thereof of Base Metal	基 雜 本 項 金 製 屬 品 Miscellaneous Articles of Base Metal
項 數	10	8	4	2	6	3
權數(千分比) <sup>①</sup>	21.75	12.63	4.73	0.71	8.39	5.15
定 基 指 數						
民國103年	102.20	86.01	94.08	101.60	100.93	109.71
民國104年	98.56	80.07	94.30	83.09	106.53	111.58
民國105年	94.41	75.04	92.16	86.71	107.71	111.11
民國106年	93.55	81.12	90.28	88.53	102.13	104.40
民國107年	96.36	87.81	93.43	87.94	102.36	104.21
民國108年	96.94	85.93	92.01	86.94	104.20	106.68
民國109年	90.46	81.26	87.21	78.32	100.74	101.38
民國110年	100.00	100.00	100.00	100.00	100.00	100.00
民國111年	119.76	109.38	114.91	112.32	108.94	112.11
4月	122.13	113.21	118.27	131.92	106.98	110.41
5月	123.00	115.38	118.84	115.45	107.96	112.03
6月	122.79	113.46	115.29	119.26	108.74	112.09
7月	123.30	108.10	113.86	108.29	109.72	113.54
8月	119.24	106.06	113.91	105.10	110.33	113.46
9月	122.45	107.72	116.30	100.73	113.83	116.79
10月	122.06	110.04	117.23	105.32	116.41	118.95
11月	120.64	107.88	116.62	102.44	114.81	117.39
12月	118.28	106.62	113.71	101.27	112.81	114.50
民國112年						
1月 r	114.41	107.45	115.55	108.49	109.56	112.96
2月 r	114.87	109.34	116.76	103.13	108.43	112.06
3月 r	113.27	110.92	118.13	97.84	109.71	113.31
4月	113.17	110.60	118.38	103.38	109.93	113.35
年 增 率 (%)						
民國103年	2.68	-1.48	1.34	-4.55	2.20	3.41
民國104年	-3.56	-6.91	0.23	-18.22	5.55	1.70
民國105年	-4.21	-6.28	-2.27	4.36	1.11	-0.42
民國106年	-0.91	8.10	-2.04	2.10	-5.18	-6.04
民國107年	3.00	8.25	3.49	-0.67	0.23	-0.18
民國108年	0.60	-2.14	-1.52	-1.14	1.80	2.37
民國109年	-6.68	-5.43	-5.22	-9.91	-3.32	-4.97
民國110年	10.55	23.06	14.67	27.68	-0.73	-1.36
民國111年	19.76	9.38	14.91	12.32	8.94	12.11
4月	32.51	16.32	21.93	42.40	6.98	11.66
5月	30.45	15.92	21.33	14.24	8.60	13.46
6月	22.90	11.94	17.20	20.17	9.76	12.86
7月	21.47	3.73	12.59	1.80	9.35	12.96
8月	13.89	1.84	11.67	2.27	9.84	12.35
9月	14.36	4.16	12.75	-2.70	13.51	16.06
10月	11.51	4.53	6.86	-4.23	15.50	16.39
11月	8.30	1.88	8.00	-9.95	14.35	14.99
12月	5.06	0.02	6.17	-9.89	12.30	11.22
民國112年						
1月 r	3.01	0.77	5.86	-6.21	8.51	9.14
2月 r	1.88	1.86	4.80	-13.04	6.75	6.59
3月 r	-5.15	0.71	3.35	-20.98	6.32	5.38
4月	-7.34	-2.31	0.09	-21.63	2.76	2.66

附註：①以110年結構為權數。

說明：1.由於受查者延誤或更正報價，最近3個月資料均可能修正。

2.基本分類各類、章定義範圍同國際商品統一分類系統(HS)，惟名稱略經精簡。

3.基本分類中，部分類章因考量對廠商或具特定性，納計彙編總指數，但不單獨公布該類章。

Table 5-3 Export Price Indices by Basic Group—on NTD Basis(Cont. 3)

機視其 器影 ·像 電等零 機設 及備 電及件 Machinery, Electrical Equipment, TV Image & Parts, Etc.	鍋械 爐用 、具 機及 器其 、零 機件 Boilers, Machinery, Mechanical Appliances & Parts Thereof	電等 機設 、備 電及 視其 影零 像件 Electrical Machinery, TV Image & Parts, Etc.	積 體 電 路 Electronic Integrated Circuits	運 輸 工 具 Transportation Equipment	運 輸 工 具 Transportation Equipment	Groups
627.36	130.34	497.02	353.36	30.93	30.93	Weight(%) <sup>①</sup>
FIXED INDEX						
114.03	113.66	114.38	110.86	105.11	105.11	2014
113.11	110.94	114.00	111.90	108.26	108.26	2015
111.35	109.63	112.10	110.24	109.65	109.65	2016
107.04	109.14	106.62	104.95	105.14	105.14	2017
105.04	110.54	103.62	103.10	104.99	104.99	2018
102.71	105.97	101.85	101.51	106.31	106.31	2019
98.99	100.60	98.53	98.36	102.95	102.95	2020
100.00	100.00	100.00	100.00	100.00	100.00	2021
110.55	105.59	111.92	114.98	107.59	107.59	2022
109.94	104.99	111.31	113.87	105.87	105.87	APR.
111.38	106.63	112.70	115.27	107.13	107.13	MAY
111.35	106.05	112.82	115.81	107.10	107.10	JUN.
110.67	105.67	112.05	115.18	107.44	107.44	JUL.
111.32	105.80	112.85	116.33	109.04	109.04	AUG.
113.97	108.58	115.46	119.10	111.88	111.88	SEP.
115.52	110.95	116.79	120.51	113.82	113.82	OCT.
114.32	108.90	115.82	119.79	112.58	112.58	NOV.
111.23	106.58	112.52	116.13	110.94	110.94	DEC.
						2023
110.12	104.65	111.62	115.12	111.37	111.37	r JAN.
108.97	103.02	110.60	113.93	110.58	110.58	r FEB.
109.28	104.09	110.71	113.69	111.82	111.82	r MAR.
109.39	104.33	110.78	113.78	112.02	112.02	APR.
ANNUAL CHANGE (%)						
0.40	1.40	0.11	2.59	1.28	1.28	2014
-0.81	-2.39	-0.33	0.94	3.00	3.00	2015
-1.56	-1.18	-1.67	-1.48	1.28	1.28	2016
-3.87	-0.45	-4.89	-4.80	-4.11	-4.11	2017
-1.87	1.28	-2.81	-1.76	-0.14	-0.14	2018
-2.22	-4.13	-1.71	-1.54	1.26	1.26	2019
-3.62	-5.07	-3.26	-3.10	-3.16	-3.16	2020
1.02	-0.60	1.49	1.67	-2.87	-2.87	2021
10.55	5.59	11.92	14.98	7.59	7.59	2022
10.53	3.96	12.38	15.56	6.15	6.15	APR.
12.53	6.11	14.36	17.80	8.39	8.39	MAY
12.17	6.01	13.89	17.78	7.97	7.97	JUN.
9.14	4.69	10.36	14.73	6.83	6.83	JUL.
10.14	5.40	11.45	15.22	8.80	8.80	AUG.
13.17	9.17	14.25	17.55	12.15	12.15	SEP.
13.42	10.71	14.15	17.30	12.82	12.82	OCT.
11.84	9.24	12.53	15.06	12.19	12.19	NOV.
7.84	7.40	7.96	9.36	10.09	10.09	DEC.
						2023
5.84	5.02	6.05	6.92	10.61	10.61	r JAN.
3.28	2.54	3.46	4.16	8.87	8.87	r FEB.
1.83	1.23	1.97	2.74	8.57	8.57	r MAR.
-0.50	-0.63	-0.48	-0.08	5.81	5.81	APR.

Footnote:①Weight is based on 2021.

Note:1.All data are subject to revision 3 months after original publication due to late reports or corrections by respondents.

2.Definition scope of the basic group into section and chapter is correspondent with Harmonized System(HS). Nevertheless, their names are simplified generally.

3.Some price indices of the sections and chapters with few or specific firms in the basic group are included when computing indices, but are not disseminated.

表 5-3 出口物價基本分類指數—新臺幣計價 (續完)

Table 5-3 Export Price Indices by Basic Group—on NTD Basis(Cont. End)

指數基期：民國110年=100

類 別	光 醫 器 學 療 及 、 儀 其 計 器 量、 零 、 樂 件 Optical, Measuring, Medical Instruments, Musical Instruments & Parts Thereof	光 檢 器 學 查 及 、 計 醫 量 療 零 、 儀 件 Optical, Measuring, Checking, Medical Instruments & Parts Thereof	雜 項 製 品 Miscellaneous Manufactured Articles	座 燈 物 具 及 、 家 其 具 零 、 件 Seats, Furniture, Lamps & Parts Thereof	動 玩 具、 用 品、 遊 戲 品 與 運 、 遊 戲 品 與 運 Toys, Games and Sports Requisites, Parts & Accessories Thereof	雜 項 製 品 Miscellaneous Manufactured Articles
項 數	15	14	8	4	2	2
權數(千分比) <sup>①</sup>	45.70	45.35	17.17	6.18	9.52	1.47
定 基 指 數						
民國103年	120.78	120.93	101.90	100.05	101.20	110.05
民國104年	124.43	124.55	107.10	104.62	108.19	111.62
民國105年	119.65	119.70	108.47	105.05	110.62	112.38
民國106年	113.68	113.73	103.36	100.33	105.41	106.52
民國107年	110.85	110.88	103.83	101.78	104.70	107.50
民國108年	106.69	106.65	106.99	105.66	107.55	109.44
民國109年	100.22	100.17	102.49	101.49	103.09	103.82
民國110年	100.00	100.00	100.00	100.00	100.00	100.00
民國111年	99.69	99.51	111.35	111.57	111.78	108.89
4月	100.38	100.24	109.33	111.10	108.52	106.26
5月	100.83	100.67	110.79	112.14	110.29	107.96
6月	99.37	99.19	111.25	112.35	111.02	108.30
7月	99.65	99.47	112.13	112.59	112.56	108.87
8月	99.07	98.86	113.29	113.18	114.21	110.07
9月	101.68	101.45	117.15	116.52	118.54	113.96
10月	103.88	103.64	119.69	119.26	120.88	116.58
11月	100.35	100.10	117.01	115.61	118.78	115.05
12月	98.23	97.99	114.84	114.57	115.73	112.40
民國112年						
1月 r	98.44	98.21	114.16	112.36	116.04	111.59
2月 r	97.67	97.44	113.47	111.47	115.58	110.31
3月 r	99.11	98.88	115.09	112.21	117.84	111.43
4月	99.43	99.21	114.83	112.27	117.28	111.81
年 增 率 (%)						
民國103年	1.62	1.64	2.12	2.21	3.85	-2.37
民國104年	3.02	2.99	5.10	4.57	6.91	1.43
民國105年	-3.84	-3.89	1.28	0.41	2.25	0.68
民國106年	-4.99	-4.99	-4.71	-4.49	-4.71	-5.21
民國107年	-2.49	-2.51	0.45	1.45	-0.67	0.92
民國108年	-3.75	-3.81	3.04	3.81	2.72	1.80
民國109年	-6.06	-6.08	-4.21	-3.95	-4.15	-5.14
民國110年	-0.22	-0.17	-2.43	-1.47	-3.00	-3.68
民國111年	-0.31	-0.49	11.35	11.57	11.78	8.89
4月	-0.04	-0.20	9.60	11.73	8.66	5.86
5月	-0.28	-0.47	11.48	12.21	11.60	8.49
6月	-1.88	-2.10	12.40	12.89	12.77	9.23
7月	-3.09	-3.32	12.12	11.81	13.22	9.01
8月	-2.91	-3.12	12.85	12.74	13.55	10.48
9月	1.69	1.47	17.03	16.22	18.33	14.90
10月	4.69	4.48	18.01	17.32	18.93	16.84
11月	2.44	2.23	15.59	14.08	16.92	15.64
12月	0.03	-0.17	13.23	12.89	14.19	10.83
民國112年						
1月 r	1.42	1.29	11.81	10.39	13.07	10.25
2月 r	0.81	0.70	9.79	7.36	11.96	8.02
3月 r	0.23	0.13	9.37	6.01	12.21	7.28
4月	-0.95	-1.03	5.03	1.05	8.07	5.22

附註：①以110年結構為權數。

說明：1.由於受查者延誤或更正報價，最近3個月資料均可能修正。

2.基本分類各類、章定義範圍同國際商品統一分類系統(HS)，惟名稱略經精簡。

3.基本分類中，部分類章因考量對廠商或具特定性，納計彙編總指數，但不單獨公布該類章。



表 5-4 出口物價按用途別分類指數—新臺幣計價  
Table 5-4 Export Price Indices by Usage—on NTD Basis

Indices Base Period : 2021=100

總 指 數	農 工 原 料	資 本 用 品	消 費 用 品	非 耐 久 消 費 用 品	耐 久 消 費 用 品	Groups
All Items	Raw Materials	Capital Goods	Consumer Goods	Nondurable Consumer Goods	Durable Consumer Goods	
312	203	59	50	24	26	Item
1,000.00	814.81	93.83	91.35	19.98	71.38	Weight(%) <sup>①</sup>
FIXED INDEX						
112.21	112.15	111.05	115.28	100.92	123.09	2014
106.98	105.18	113.18	116.30	103.06	123.88	2015
104.08	101.70	112.42	115.99	106.74	122.56	2016
102.56	101.16	106.19	111.30	104.66	117.06	2017
104.05	103.48	105.68	108.55	108.08	111.30	2018
101.11	100.16	107.36	105.73	105.95	108.07	2019
93.83	92.66	103.17	98.16	92.37	103.34	2020
100.00	100.00	100.00	100.00	100.00	100.00	2021
112.06	112.28	107.21	114.21	118.47	109.68	2022
113.18	113.70	105.51	114.10	120.16	107.67	APR.
114.99	115.39	106.75	118.03	126.56	108.98	MAY
115.60	115.95	106.91	119.97	130.06	109.25	JUN.
113.52	113.80	107.66	115.88	121.20	110.24	JUL.
112.24	112.30	108.39	115.57	119.64	111.24	AUG.
114.34	114.41	111.17	116.79	118.41	115.07	SEP.
116.13	116.27	112.75	117.77	117.94	117.59	OCT.
114.18	114.19	111.63	116.69	117.85	115.47	NOV.
110.16	109.98	109.89	112.87	112.60	113.16	DEC.
						2023
109.26	109.07	109.54	111.41	112.38	111.32	r JAN.
108.51	108.36	108.52	110.63	111.23	110.64	r FEB.
108.94	108.66	109.73	111.45	112.17	111.43	r MAR.
108.98	108.67	109.91	111.71	112.26	111.75	APR.
ANNUAL CHANGE (%)						
0.10	0.05	-0.06	0.67	4.18	-0.02	2014
-4.66	-6.21	1.92	0.88	2.12	0.64	2015
-2.71	-3.31	-0.67	-0.27	3.57	-1.07	2016
-1.46	-0.53	-5.54	-4.04	-1.95	-4.49	2017
1.45	2.29	-0.48	-2.47	3.27	-4.92	2018
-2.83	-3.21	1.59	-2.60	-1.97	-2.90	2019
-7.20	-7.49	-3.90	-7.16	-12.82	-4.38	2020
6.58	7.92	-3.07	1.87	8.26	-3.23	2021
12.06	12.28	7.21	14.21	18.47	9.68	2022
14.31	14.88	5.62	15.72	23.63	7.56	APR.
16.20	16.63	7.37	19.48	28.88	9.63	MAY
16.25	16.58	7.79	20.75	30.75	10.09	JUN.
12.05	12.21	7.64	14.57	18.85	9.95	JUL.
10.69	10.59	8.28	14.93	18.71	10.87	AUG.
12.63	12.48	11.33	16.17	17.08	15.21	SEP.
11.95	11.84	11.97	13.54	10.92	16.46	OCT.
9.96	9.64	11.21	12.96	11.47	14.66	NOV.
6.34	5.83	9.52	10.12	8.04	12.42	DEC.
						2023
5.00	4.55	8.77	7.06	5.51	9.72	r JAN.
2.17	1.73	6.80	3.45	-0.25	8.37	r FEB.
-1.04	-1.64	6.01	-0.32	-5.91	7.23	r MAR.
-3.71	-4.42	4.17	-2.09	-6.57	3.79	APR.

Footnote:①Weight is based on 2021.

Note:All data are subject to revision 3 months after original publication due to late reports or corrections by respondents.

表5-5 出口物價指數銜接表  
(未經季節調整)

指數基期：民國110年=100		總指數					
月 MONTH	年指數 YEARLY INDEX	1月 JAN.	2月 FEB.	3月 MAR.	4月 APR.	5月 MAY	6月 JUNE
年 YEAR		新 臺 幣 計 價					
民國 80年	114.55	115.99	115.99	116.21	116.67	116.60	116.25
民國 81年	108.38	108.49	107.23	108.98	108.50	107.80	106.81
民國 82年	114.01	110.30	112.25	112.73	112.91	112.43	113.97
民國 83年	114.65	113.86	112.46	112.20	112.95	114.55	116.34
民國 84年	122.55	119.05	119.96	119.92	118.27	119.39	120.23
民國 85年	124.61	126.61	126.76	125.92	122.95	123.71	125.39
民國 86年	127.16	123.13	123.60	123.02	122.92	123.35	124.07
民國 87年	134.24	144.75	139.44	135.98	136.54	135.75	137.40
民國 88年	122.79	123.81	124.07	124.96	123.61	122.57	122.03
民國 89年	121.72	119.43	119.34	119.96	119.54	120.55	121.22
民國 90年	122.11	123.71	120.93	121.21	121.44	120.69	123.65
民國 91年	120.29	120.35	120.69	121.62	121.44	119.94	118.82
民國 92年	118.49	119.08	120.45	121.32	120.12	119.18	118.55
民國 93年	120.41	117.56	117.24	118.27	118.48	119.95	120.04
民國 94年	117.44	117.57	116.74	116.19	116.60	114.82	114.83
民國 95年	120.37	115.51	116.33	117.13	117.71	118.07	120.93
民國 96年	124.65	121.52	122.01	122.83	124.60	126.17	125.30
民國 97年	121.98	124.66	122.27	119.80	120.69	123.49	124.17
民國 98年	113.93	112.96	115.13	114.21	113.24	110.98	111.89
民國 99年	116.23	115.53	116.39	116.84	116.62	117.85	117.81
民國 100年	116.34	112.19	114.81	117.51	116.76	115.75	115.39
民國 101年	114.46	117.29	116.25	116.58	116.42	115.05	114.36
民國 102年	112.10	111.27	113.19	113.38	113.14	111.99	112.59
民國 103年	112.21	112.95	113.71	113.54	112.68	112.66	112.36
民國 104年	106.98	109.62	108.35	108.25	107.02	105.87	106.19
民國 105年	104.08	106.44	105.71	104.45	103.54	104.38	104.42
民國 106年	102.56	105.70	104.30	103.31	101.86	100.61	100.69
民國 107年	104.05	102.08	101.78	101.61	102.23	104.08	104.73
民國 108年	101.11	102.04	102.06	102.34	102.16	102.73	102.01
民國 109年	93.83	97.38	97.22	95.70	93.17	92.39	92.77
民國 110年	100.00	94.19	95.27	97.74	99.01	98.96	99.44
民國 111年	112.06	104.06	106.21	110.09	113.18	114.99	115.60
民國 112年	108.92	r 109.26	r 108.51	r 108.94	108.98		
		美 元 計 價					
民國 80年	119.58	119.50	119.79	119.42	119.47	119.53	119.77
民國 81年	120.63	120.42	120.02	120.30	120.07	120.56	120.70
民國 82年	121.05	121.47	121.61	121.32	121.49	121.30	121.67
民國 83年	121.39	120.37	119.14	119.14	119.84	120.13	120.42
民國 84年	129.62	126.75	127.59	128.68	130.22	130.95	130.71
民國 85年	127.10	129.43	129.19	128.49	126.73	127.16	126.80
民國 86年	124.12	125.62	125.67	125.17	124.76	124.54	124.55
民國 87年	112.32	119.90	118.85	117.26	115.88	113.55	111.53
民國 88年	106.52	107.47	106.72	105.57	105.18	104.74	105.15
民國 89年	109.11	108.51	108.76	109.37	109.74	109.73	110.14
民國 90年	101.17	105.86	104.74	104.12	103.25	101.77	100.95
民國 91年	97.41	96.19	96.35	97.24	97.38	97.48	97.93
民國 92年	96.38	96.36	96.95	97.83	96.53	96.12	95.85
民國 93年	100.85	97.73	98.77	99.38	100.50	100.20	99.88
民國 94年	102.21	103.08	103.79	104.37	103.52	102.68	102.48
民國 95年	103.55	100.66	100.60	100.93	101.98	104.07	104.22
民國 96年	106.24	103.80	103.59	104.17	105.20	106.16	106.46
民國 97年	108.48	107.82	108.33	109.65	111.38	113.01	114.51
民國 98年	96.61	95.09	94.08	93.14	94.07	94.47	95.58
民國 99年	103.27	101.46	101.62	102.67	103.65	103.53	102.37
民國 100年	110.87	107.92	109.64	111.50	112.90	112.84	112.12
民國 101年	108.37	109.32	110.18	110.57	110.62	109.32	107.04
民國 102年	105.74	107.13	107.09	106.76	106.21	105.35	105.28
民國 103年	103.71	105.11	105.04	104.62	104.49	104.70	104.91
民國 104年	94.42	97.04	96.35	96.38	96.53	96.91	96.23
民國 105年	90.34	89.06	88.94	89.38	89.67	89.77	90.27
民國 106年	94.37	93.28	94.55	94.27	93.89	93.48	93.24
民國 107年	96.66	97.14	97.34	97.45	97.40	97.61	97.53
民國 108年	91.60	92.68	92.77	92.89	92.72	92.14	91.20
民國 109年	88.94	90.86	90.29	88.85	86.83	86.44	87.44
民國 110年	100.00	92.83	94.19	96.47	98.14	99.32	100.23
民國 111年	105.37	105.30	106.68	108.39	108.72	108.81	109.24
民國 112年	100.19	r 100.47	r 100.67	r 99.81	99.82		

說明：由於受查者延誤或更正報價，最近3個月資料均可能修正。

Table5-5 Time Series of Export Price Indices  
(Not Seasonally Adjusted)

All Items Index						Indices Base Period : 2021=100	
7月 JULY	8月 AUG.	9月 SEPT.	10月 OCT.	11月 NOV.	12月 DEC.	月 MONTH	年 YEAR
on NTD Basis							
115.24	114.01	113.23	112.65	111.44	110.29		1991
106.59	108.10	109.27	109.34	109.89	109.61		1992
115.08	116.51	116.13	115.56	115.46	114.77		1993
115.81	115.04	114.60	114.35	115.78	117.87		1994
121.58	126.83	127.57	125.11	126.31	126.41		1995
124.14	123.72	124.40	124.14	123.84	123.69		1996
123.92	127.12	126.20	129.16	138.66	140.74		1997
135.49	134.41	133.74	127.86	125.35	124.22		1998
121.48	121.62	121.63	122.73	122.74	122.23		1999
121.73	122.05	122.56	123.58	124.89	125.78		2000
124.41	123.38	123.18	122.15	120.45	120.08		2001
117.43	118.69	120.57	121.88	120.81	121.20		2002
118.03	117.85	117.01	115.94	116.96	117.38		2003
121.82	123.48	123.50	124.02	121.50	119.01		2004
116.34	116.84	119.72	120.83	120.09	118.69		2005
121.90	123.60	124.46	124.43	122.86	121.48		2006
124.42	125.85	126.70	125.66	125.46	125.30		2007
124.77	124.61	125.03	122.91	117.40	113.94		2008
113.12	114.99	115.42	114.32	115.31	115.62		2009
117.07	116.93	116.81	115.01	114.31	113.64		2010
115.38	116.05	118.28	119.10	117.90	117.01		2011
113.97	114.59	113.93	112.58	111.36	111.11		2012
112.33	112.26	111.80	110.87	110.86	111.46		2013
112.32	112.03	111.65	111.15	110.79	110.71		2014
105.61	107.27	107.63	106.42	105.86	105.62		2015
103.64	102.22	102.38	102.89	103.55	105.34		2016
101.48	101.63	102.26	102.96	102.82	103.06		2017
105.60	106.05	106.14	106.22	104.66	103.41		2018
101.35	101.99	101.03	99.40	98.25	97.97		2019
92.84	93.42	93.25	92.33	92.59	92.93		2020
101.31	101.40	101.52	103.73	103.84	103.59		2021
113.52	112.24	114.34	116.13	114.18	110.16		2022
							2023
on USD Basis							
119.51	119.40	119.32	119.45	119.88	119.94		1991
120.75	120.61	121.33	121.23	121.00	120.55		1992
121.34	121.03	120.76	120.47	120.26	119.87		1993
121.68	121.76	122.42	122.56	123.93	125.23		1994
130.15	130.81	129.98	130.20	129.83	129.62		1995
126.15	125.96	126.71	126.45	126.10	125.97		1996
124.33	123.97	123.54	123.15	122.59	121.55		1997
110.31	108.47	108.22	108.30	107.86	107.69		1998
105.33	106.36	107.06	108.15	108.27	108.20		1999
110.14	109.93	109.96	108.81	107.83	106.37		2000
100.16	99.83	99.71	98.99	97.78	96.86		2001
98.45	97.82	97.64	97.60	97.45	97.34		2002
96.03	96.08	96.38	95.83	96.14	96.50		2003
100.61	101.33	101.89	102.70	103.79	103.43		2004
102.06	101.92	101.79	100.96	100.09	99.78		2005
104.56	105.50	105.86	104.89	104.79	104.57		2006
106.20	106.89	107.47	108.06	108.64	108.21		2007
114.95	111.82	109.50	105.33	99.30	96.21		2008
96.23	98.27	99.12	99.06	99.89	100.28		2009
102.02	102.60	103.01	104.41	105.53	106.35		2010
112.11	112.21	111.50	110.21	109.24	108.28		2011
106.45	107.10	108.03	107.74	107.05	107.07		2012
104.95	104.92	105.48	105.57	105.16	104.99		2013
105.05	104.64	103.83	102.38	101.01	98.79		2014
95.00	93.39	92.41	91.70	90.92	90.18		2015
90.37	90.68	91.07	91.29	91.31	92.22		2016
93.41	94.08	95.03	95.30	95.63	96.29		2017
96.79	96.67	96.70	96.30	95.00	93.96		2018
91.32	90.95	90.91	90.63	90.30	90.63		2019
88.03	88.71	89.05	89.47	89.97	91.28		2020
101.35	101.87	102.55	103.99	104.56	104.49		2021
106.42	104.45	102.46	101.72	101.65	100.57		2022
							2023

Note: All data are subject to revision 3 months after original publication due to late reports or corrections by respondents.

表5-6 出口物價指數銜接表  
(經季節調整)

指數基期：民國110年=100		總指數					
月 MONTH	年 YEAR	1月	2月	3月	4月	5月	6月
		JAN.	FEB.	MAR.	APR.	MAY	JUNE
		新 臺 幣 計 價					
民國 80年		116.34	116.28	116.26	117.22	116.92	116.21
民國 81年		108.74	107.39	109.04	109.11	108.16	106.79
民國 82年		110.48	112.35	112.84	113.63	112.89	113.92
民國 83年		113.98	112.47	112.29	113.69	115.10	116.31
民國 84年		119.15	119.94	120.00	119.08	120.07	120.25
民國 85年		126.68	126.76	125.98	123.81	124.53	125.38
民國 86年		123.14	123.70	123.14	123.82	124.24	124.07
民國 87年		144.73	139.62	136.10	137.50	136.79	137.38
民國 88年		123.87	124.35	125.08	124.43	123.50	122.13
民國 89年		119.64	119.75	120.12	120.27	121.48	121.46
民國 90年		124.03	121.54	121.44	122.10	121.62	123.93
民國 91年		120.81	121.46	121.92	121.98	120.84	119.14
民國 92年		119.62	121.37	121.69	120.63	120.04	118.82
民國 93年		118.18	118.21	118.71	118.96	120.81	120.36
民國 94年		118.27	117.69	116.61	117.09	115.56	115.15
民國 95年		116.27	117.23	117.53	118.18	118.75	121.30
民國 96年		122.34	122.89	123.21	125.03	126.74	125.65
民國 97年		125.46	123.06	120.10	121.01	124.01	124.44
民國 98年		113.61	115.72	114.40	113.47	111.43	112.08
民國 99年		116.11	116.80	116.87	116.80	118.29	117.98
民國 100年		112.60	115.02	117.43	116.98	116.14	115.58
民國 101年		117.57	116.26	116.38	116.62	115.44	114.64
民國 102年		110.72	112.89	113.36	113.74	112.75	112.93
民國 103年		112.43	113.45	113.55	113.29	113.38	112.71
民國 104年		109.19	108.17	108.30	107.63	106.47	106.53
民國 105年		106.09	105.61	104.47	104.15	104.91	104.76
民國 106年		105.42	104.29	103.33	102.50	101.08	101.02
民國 107年		103.42	102.75	101.82	102.24	103.59	104.25
民國 108年		103.51	103.08	102.50	102.06	102.24	101.52
民國 109年		98.76	98.17	95.84	93.07	91.94	92.30
民國 110年		95.53	96.21	97.89	98.92	98.49	98.96
民國 111年		105.57	107.29	110.29	113.10	114.47	115.06
民國 112年	r	110.78	r 109.54	r 109.01	108.78		
		美 元 計 價					
民國 80年		119.54	119.97	119.60	119.52	119.42	119.63
民國 81年		120.42	120.14	120.45	120.10	120.48	120.61
民國 82年		121.44	121.66	121.45	121.51	121.27	121.63
民國 83年		120.35	119.14	119.25	119.84	120.15	120.41
民國 84年		126.71	127.55	128.77	130.18	131.02	130.75
民國 85年		129.40	129.12	128.56	126.67	127.29	126.89
民國 86年		125.60	125.60	125.20	124.67	124.72	124.71
民國 87年		119.94	118.80	117.26	115.79	113.75	111.70
民國 88年		107.57	106.71	105.57	105.10	104.93	105.31
民國 89年		108.69	108.80	109.37	109.65	109.93	110.28
民國 90年		106.10	104.85	104.14	103.15	101.93	101.04
民國 91年		96.45	96.55	97.27	97.28	97.58	97.95
民國 92年		96.67	97.23	97.89	96.42	96.14	95.78
民國 93年		98.10	99.13	99.46	100.35	100.15	99.72
民國 94年		103.52	104.24	104.48	103.33	102.53	102.26
民國 95年		101.13	101.09	101.08	101.75	103.84	103.97
民國 96年		104.32	104.14	104.33	104.89	105.83	106.16
民國 97年		108.39	108.93	109.81	111.02	112.61	114.17
民國 98年		95.59	94.55	93.24	93.71	94.09	95.26
民國 99年		102.00	102.08	102.71	103.24	103.09	102.02
民國 100年		108.51	110.08	111.51	112.42	112.37	111.76
民國 101年		109.90	110.57	110.51	110.14	108.89	106.74
民國 102年		107.54	107.41	106.85	106.13	105.25	104.90
民國 103年		105.46	105.34	104.68	104.42	104.60	104.56
民國 104年		97.32	96.60	96.42	96.46	96.82	95.95
民國 105年		89.27	89.15	89.37	89.59	89.70	90.06
民國 106年		93.43	94.75	94.23	93.80	93.43	93.07
民國 107年		97.55	97.45	97.10	97.02	97.22	97.26
民國 108年		93.07	92.89	92.55	92.35	91.77	90.94
民國 109年		91.24	90.40	88.52	86.48	86.09	87.19
民國 110年		93.21	94.30	96.11	97.74	98.92	99.94
民國 111年		105.74	106.82	108.00	108.29	108.38	108.94
民國 112年	r	100.87	r 100.82	r 99.43	99.41		

說明：由於受查者延誤或更正報價，最近3個月資料均可能修正。

Table5-6 Time Series of Export Price Indices  
(Seasonally Adjusted)

All Items Index						Indices Base Period : 2021=100
7月 JULY	8月 AUG.	9月 SEPT.	10月 OCT.	11月 NOV.	12月 DEC.	月 MONTH 年 YEAR
on NTD Basis						
115.07	113.80	112.79	112.31	111.09	110.29	1991
106.55	107.85	108.87	109.06	109.57	109.50	1992
115.12	116.20	115.71	115.25	115.16	114.59	1993
115.97	114.73	114.24	114.00	115.46	117.60	1994
121.83	126.53	127.18	124.68	125.89	126.05	1995
124.38	123.43	124.04	123.69	123.36	123.24	1996
124.15	126.89	125.82	128.63	138.11	140.20	1997
135.69	134.13	133.24	127.22	124.83	123.73	1998
121.70	121.38	121.08	122.00	122.18	121.81	1999
121.94	121.73	121.87	122.77	124.22	125.38	2000
124.51	122.98	122.31	121.26	119.76	119.81	2001
117.49	118.27	119.56	120.94	120.05	120.97	2002
117.97	117.32	115.84	115.04	116.26	117.28	2003
121.72	122.81	122.13	123.16	120.88	118.97	2004
116.20	116.06	118.24	120.06	119.58	118.77	2005
121.78	122.70	122.86	123.77	122.41	121.65	2006
124.33	124.92	125.03	125.06	125.05	125.57	2007
124.70	123.70	123.43	122.44	117.14	114.26	2008
113.08	114.20	114.06	113.97	115.22	115.99	2009
117.10	116.20	115.59	114.81	114.34	113.95	2010
115.47	115.37	117.21	119.04	118.03	117.29	2011
114.14	114.03	113.03	112.62	111.49	111.29	2012
112.42	111.99	111.49	110.80	110.90	111.16	2013
112.40	111.75	111.33	111.02	110.84	110.42	2014
105.68	106.94	107.27	106.27	105.89	105.37	2015
103.70	101.86	101.99	102.72	103.56	105.14	2016
101.50	101.26	101.83	102.74	102.81	102.92	2017
105.17	105.02	105.24	105.70	104.91	104.48	2018
100.95	101.03	100.21	98.90	98.39	98.95	2019
92.46	92.53	92.48	91.86	92.72	93.86	2020
100.92	100.46	100.71	103.23	104.01	104.66	2021
113.09	111.20	113.42	115.57	114.36	111.29	2022
						2023
on USD Basis						
119.37	119.41	119.22	119.34	119.90	120.05	1991
120.65	120.65	121.26	121.12	121.02	120.63	1992
121.28	121.12	120.71	120.36	120.25	119.90	1993
121.67	121.87	122.40	122.43	123.90	125.23	1994
130.17	130.95	129.96	130.04	129.78	129.60	1995
126.23	126.11	126.67	126.25	126.02	125.95	1996
124.42	124.11	123.46	122.93	122.50	121.53	1997
110.39	108.56	108.10	108.08	107.76	107.71	1998
105.38	106.40	106.88	107.91	108.18	108.29	1999
110.13	109.88	109.69	108.56	107.76	106.53	2000
100.09	99.71	99.41	98.76	97.75	97.08	2001
98.36	97.64	97.30	97.41	97.46	97.63	2002
95.91	95.84	95.99	95.70	96.19	96.83	2003
100.47	101.00	101.46	102.63	103.89	103.84	2004
101.90	101.50	101.35	100.94	100.24	100.23	2005
104.39	105.00	105.39	104.91	104.99	105.11	2006
106.04	106.32	107.00	108.09	108.90	108.82	2007
114.83	111.26	109.04	105.39	99.59	96.77	2008
96.14	97.80	98.72	99.12	100.20	100.84	2009
101.94	102.19	102.66	104.49	105.86	106.95	2010
112.05	111.82	111.18	110.31	109.59	108.88	2011
106.41	106.77	107.73	107.81	107.39	107.67	2012
104.70	104.78	105.16	105.39	105.41	105.38	2013
104.84	104.53	103.52	102.21	101.27	99.14	2014
94.84	93.30	92.15	91.56	91.16	90.46	2015
90.25	90.61	90.84	91.17	91.56	92.47	2016
93.32	94.03	94.83	95.17	95.87	96.50	2017
96.65	96.70	96.79	96.42	95.39	94.34	2018
91.16	90.97	91.03	90.78	90.63	91.00	2019
87.87	88.72	89.16	89.61	90.30	91.65	2020
101.17	101.89	102.68	104.16	104.95	104.92	2021
106.24	104.48	102.60	101.89	102.03	100.99	2022
						2023

Note: All data are subject to revision 3 months after original publication due to late reports or corrections by respondents.

表 6-1 內銷品物價基本分類指數

指數基期：民國110年=100

類 別	總 指 數 All Items	農 林 漁 牧 業 產 品 Agriculture, Forestry, Fishing and Animal Husbandry Products	農 產 品 Farm Products				
			農 產 品	稻 穀 雜 糧 Cereals	蔬 菜 Vegetables	水 果 Fruits	花 卉 Flowers
行 業 碼	-	-	011	0111;0112	0114;0116	0115	0117
項 數	969	136	95	9	52	26	4
權數(千分比) <sup>①</sup>	1000.00	38.91	23.24	8.51	4.84	7.04	0.93
定 基 指 數							
民國103年	107.89	92.55	91.35	102.91	73.13	94.56	92.69
民國104年	95.71	91.03	90.38	88.78	89.25	95.69	88.20
民國105年	92.69	96.99	100.17	87.28	114.15	113.42	85.36
民國106年	94.91	92.51	92.04	84.80	85.88	103.82	85.51
民國107年	99.64	88.87	84.57	80.96	80.66	85.55	83.68
民國108年	97.74	90.73	87.87	80.82	94.91	93.21	98.15
民國109年	89.81	89.08	85.57	80.26	89.69	88.63	90.84
民國110年	100.00	100.00	100.00	100.00	100.00	100.00	100.00
民國111年	112.65	111.70	111.56	120.71	100.14	103.62	107.66
4月	114.13	112.77	113.37	120.08	98.06	107.03	103.66
5月	116.20	115.08	115.35	124.65	90.37	111.86	77.40
6月	116.14	115.48	116.45	128.39	97.03	113.38	92.25
7月	115.06	113.52	113.01	127.00	94.82	106.46	124.35
8月	113.32	112.93	112.61	125.38	102.00	97.10	110.83
9月	114.47	116.91	115.99	125.51	121.28	100.62	115.42
10月	115.01	115.93	116.16	126.03	115.79	104.43	126.93
11月	113.35	111.48	108.75	121.56	95.27	101.62	103.14
12月	111.08	113.72	112.32	118.01	125.17	99.20	98.04
民國112年							
1月	r 111.17	113.34	111.40	117.24	108.92	101.69	137.86
2月	r 110.35	109.98	106.15	116.38	88.11	101.81	119.13
3月	r 110.36	112.89	106.58	116.67	76.19	113.83	96.43
4月	110.51	112.45	105.31	115.87	77.17	108.14	98.76
年 增 率 (%)							
民國103年	-0.95	4.77	0.29	0.02	-8.78	6.28	4.30
民國104年	-11.29	-1.64	-1.06	-13.73	22.04	1.20	-4.84
民國105年	-3.16	6.55	10.83	-1.69	27.90	18.53	-3.22
民國106年	2.40	-4.62	-8.12	-2.84	-24.77	-8.46	0.18
民國107年	4.98	-3.93	-8.12	-4.53	-6.08	-17.60	-2.14
民國108年	-1.91	2.09	3.90	-0.17	17.67	8.95	17.29
民國109年	-8.11	-1.82	-2.62	-0.69	-5.50	-4.91	-7.45
民國110年	11.35	12.26	16.86	24.60	11.50	12.83	10.08
民國111年	12.65	11.70	11.56	20.71	0.14	3.62	7.66
4月	16.40	19.23	24.15	22.61	39.55	13.91	39.72
5月	17.31	16.08	17.12	23.38	22.17	1.78	0.25
6月	16.31	18.32	22.99	26.68	-8.84	35.07	27.56
7月	13.55	14.42	15.67	25.00	-13.56	24.25	48.25
8月	11.11	5.03	1.93	21.72	-35.75	8.26	-10.27
9月	11.93	13.69	10.20	24.21	-2.22	-1.09	-1.95
10月	10.34	9.42	5.99	23.75	-1.86	-9.95	-1.08
11月	8.52	5.57	1.40	17.12	-9.14	-11.06	4.91
12月	7.45	9.41	6.96	12.77	45.67	-14.31	-0.35
民國112年							
1月	r 6.16	10.51	8.44	10.24	46.59	-5.75	12.71
2月	r 3.29	6.76	2.45	5.62	-6.08	9.64	5.29
3月	r -1.04	5.47	-1.63	1.15	-18.71	12.67	-7.63
4月	-3.17	-0.28	-7.11	-3.51	-21.30	1.04	-4.73

附註：①以110年結構為權數。

說明：由於受查者延誤或更正報價，最近3個月資料均可能修正。

Table 6-1 Domestic Sales Price Indices by Basic Group

Indices Base Period : 2021=100						
特用作物及其他 Special Crops & Other	禽畜產品 Poultry & Livestock Products	家畜及其產品 Livestock & Related Products	家禽及其產品 Poultry & Related Products	林產 Forest Products	水產 Fishery Products	Groups
0113;0119	012	0121;0122;0129	0123;0124	02	03	Industry Code
4	6	3	3	2	33	Item
1.93	11.13	6.28	4.86	0.18	4.36	Weight(%) <sup>①</sup>
FIXED INDEX						
94.00	98.23	97.08	99.65	96.29	92.99	2014
98.70	95.28	91.02	101.44	95.14	91.87	2015
103.67	95.70	91.92	101.14	93.57	95.28	2016
122.87	93.90	98.61	86.38	96.58	97.39	2017
98.46	93.85	92.92	94.94	101.71	98.40	2018
83.91	91.75	94.29	87.67	97.22	102.96	2019
86.96	92.51	92.45	92.29	84.36	99.67	2020
100.00	100.00	100.00	100.00	100.00	100.00	2021
121.66	110.12	105.61	115.99	108.38	117.33	2022
136.55	108.42	102.61	115.98	109.60	121.30	APR.
146.08	114.28	107.94	122.52	113.67	115.71	MAY
122.51	113.34	108.64	119.45	118.16	115.08	JUN.
109.42	112.60	110.00	115.98	108.84	119.75	JUL.
128.56	114.93	110.21	121.06	105.15	109.85	AUG.
114.61	115.60	111.05	121.52	113.15	126.86	SEP.
110.37	113.55	109.91	118.27	115.70	121.12	OCT.
107.31	113.95	110.41	118.56	111.04	122.40	NOV.
108.87	112.64	108.05	118.60	105.19	126.48	DEC.
						2023
114.00	113.32	107.13	121.35	100.85	126.39	r JAN.
115.29	114.32	106.48	124.47	100.72	121.75	r FEB.
115.87	120.65	112.85	130.74	104.25	129.30	r MAR.
121.31	123.02	116.09	131.99	108.94	125.83	APR.
ANNUAL CHANGE (%)						
7.69	14.82	18.53	9.72	7.44	3.92	2014
5.00	-3.00	-6.24	1.80	-1.19	-1.20	2015
5.04	0.44	0.99	-0.30	-1.65	3.71	2016
18.52	-1.88	7.28	-14.59	3.22	2.21	2017
-19.87	-0.05	-5.77	9.91	5.31	1.04	2018
-14.78	-2.24	1.47	-7.66	-4.41	4.63	2019
3.63	0.83	-1.95	5.27	-13.23	-3.20	2020
15.00	8.10	8.17	8.35	18.54	0.33	2021
21.66	10.12	5.61	15.99	8.38	17.33	2022
33.89	10.55	8.69	12.80	13.87	14.46	APR.
36.46	13.52	7.78	20.89	16.25	16.71	MAY
43.91	8.89	1.79	18.68	18.98	17.12	JUN.
10.27	9.65	0.13	24.22	-1.60	21.52	JUL.
21.37	9.66	-0.20	24.15	-4.53	14.81	AUG.
22.62	15.52	9.39	23.77	6.61	34.07	SEP.
10.18	16.28	10.30	24.44	6.24	15.01	OCT.
0.19	12.28	10.75	14.19	2.41	15.27	NOV.
-3.05	11.41	11.28	11.56	0.74	20.55	DEC.
						2023
-5.59	12.03	9.76	14.74	3.88	19.54	r JAN.
-7.36	15.10	13.34	17.10	1.19	10.80	r FEB.
-11.15	18.68	16.45	21.25	0.79	13.57	r MAR.
-11.16	13.47	13.14	13.80	-0.60	3.73	APR.

Footnote:①Weight is based on 2021.

Note:All data are subject to revision 3 months after original publication due to late reports or corrections by

表 6-1 內銷品物價基本分類指數 (續 1)

指數基期：民國110年=100

類別	類		土 石 及 礦 產 品 Quarrying and Mining Products	石 油 及 天 然 氣 Crude Petroleum and Natural Gas	土 其 他 採 礦 取 產 及 品 Quarrying Products & Other Mining Products	製 造 業 產 品 Manufacturing Products	食 品 及 飼 品 Food Products and Prepared Animal Feeds
	魚 類 Fish	其 他 水 產 品 Other Fishery Products					
行業碼	-	-	-	05	06	-	08
項數	26	7	13	3	10	811	62
權數(千分比) <sup>①</sup>	2.93	1.43	73.55	48.20	25.35	841.35	37.20
定 基 指 數							
民國103年	89.10	99.35	115.50	148.46	66.20	106.26	96.74
民國104年	86.26	104.45	73.08	82.23	57.88	97.19	93.21
民國105年	88.69	111.14	63.66	68.13	55.18	94.94	93.24
民國106年	90.56	113.91	77.81	81.32	70.14	96.33	93.37
民國107年	95.74	105.70	98.80	109.21	80.62	99.73	93.43
民國108年	91.41	132.21	96.50	104.92	81.76	97.50	93.79
民國109年	88.18	128.78	68.60	67.63	70.01	91.50	93.14
民國110年	100.00	100.00	100.00	100.00	100.00	100.00	100.00
民國111年	122.54	103.09	156.23	153.65	161.35	107.80	111.39
4月	128.33	102.02	156.04	155.08	157.95	110.20	110.80
5月	121.45	99.97	169.27	171.17	165.49	110.95	111.83
6月	120.26	100.91	174.06	173.13	175.91	110.07	111.73
7月	127.51	98.49	173.45	168.18	183.96	108.51	112.97
8月	114.02	98.43	165.30	162.83	170.22	106.94	112.81
9月	134.70	105.39	165.59	160.98	174.76	108.01	114.20
10月	126.55	106.27	165.14	160.10	175.16	108.97	115.10
11月	127.64	108.06	159.34	150.99	175.98	107.70	114.42
12月	133.14	108.24	146.36	134.71	169.56	106.15	113.34
民國112年							
1月	r 130.38	113.22	146.12	131.97	174.29	106.09	113.31
2月	r 129.10	102.41	141.99	127.39	171.05	105.77	112.77
3月	r 138.07	106.94	139.25	126.02	165.60	106.15	113.58
4月	136.65	99.70	139.72	132.12	154.90	106.11	113.97
年 增 率 (%)							
民國103年	3.40	5.59	-6.64	-6.36	-7.46	-0.91	1.33
民國104年	-3.19	5.13	-36.73	-44.61	-12.57	-8.54	-3.65
民國105年	2.82	6.40	-12.89	-17.15	-4.66	-2.32	0.03
民國106年	2.11	2.49	22.23	19.36	27.11	1.46	0.14
民國107年	5.72	-7.21	26.98	34.30	14.94	3.53	0.06
民國108年	-4.52	25.08	-2.33	-3.93	1.41	-2.24	0.39
民國109年	-3.53	-2.59	-28.91	-35.54	-14.37	-6.15	-0.69
民國110年	13.40	-22.35	45.77	47.86	42.84	9.29	7.37
民國111年	22.54	3.09	56.23	53.65	61.35	7.80	11.39
4月	20.86	-3.23	65.82	67.58	62.52	11.66	12.45
5月	21.99	2.03	73.75	77.77	66.05	11.71	12.44
6月	19.01	11.36	71.57	70.84	73.02	10.29	12.45
7月	27.28	4.71	66.96	61.42	78.10	7.27	13.14
8月	17.81	6.24	59.66	58.58	61.76	5.48	12.14
9月	41.91	12.34	53.97	50.39	60.97	6.35	12.97
10月	18.47	5.03	45.86	39.21	59.73	5.36	12.79
11月	19.61	3.13	42.41	33.60	60.54	3.77	10.99
12月	27.15	2.62	34.31	23.34	56.32	3.21	9.24
民國112年							
1月	r 23.71	6.13	21.37	8.78	47.04	2.78	7.71
2月	r 14.45	0.52	9.11	-1.93	30.98	0.94	6.31
3月	r 16.38	6.16	-6.94	-18.93	19.94	-1.85	4.93
4月	6.48	-2.27	-10.46	-14.81	-1.93	-3.71	2.86

附註：①以110年結構為權數。

說明：由於受查者延誤或更正報價，最近3個月資料均可能修正。



Table 6-1 Domestic Sales Price Indices by Basic Group (Cont. 1)

Indices Base Period : 2021=100

肉蔬類、水產品及加工保藏	動植物油脂	乳製	碾及穀澱粉磨製粉品	烘焙炊蒸食品	調味品	Groups
Processing and Preserving Products of Meat, Fish, Crustaceans, Molluscs, Fruit & Vegetable	Edible Vegetable and Animal Oils & Fats	Dairy Products	Grain Husking, Grain Mill Products, Starches and Starch Products	Bakery and Steam Products	Seasoning Products	
081~083	084	085	086	0891	0896	Industry Code
17	3	8	5	4	5	Item
9.04	1.93	3.58	3.92	2.38	1.15	Weight(%) <sup>①</sup>
		FIXED	INDEX			
93.24	88.46	98.50	106.53	94.07	100.81	2014
90.45	77.20	94.18	99.31	96.57	98.15	2015
92.22	78.77	95.36	95.91	96.15	97.12	2016
94.44	79.71	95.86	93.14	95.86	98.24	2017
93.24	75.16	96.28	95.12	97.16	98.21	2018
94.60	70.73	99.46	93.25	98.85	98.70	2019
93.30	74.25	97.46	92.50	100.06	99.27	2020
100.00	100.00	100.00	100.00	100.00	100.00	2021
114.91	131.03	108.54	110.52	103.45	106.31	2022
114.96	140.41	106.96	108.54	101.88	105.09	APR.
116.66	145.05	107.25	107.76	102.24	105.59	MAY
114.84	141.13	108.64	109.72	102.47	105.48	JUN.
116.50	141.66	110.09	110.97	102.87	107.56	JUL.
115.84	132.27	111.19	112.68	103.85	107.66	AUG.
119.05	132.31	112.01	114.12	105.41	108.17	SEP.
120.46	133.19	112.94	114.18	105.65	109.14	OCT.
118.35	128.42	111.47	114.83	106.18	109.40	NOV.
117.40	116.86	110.82	115.11	107.00	109.63	DEC.
						2023
118.50	113.56	110.11	114.01	107.41	110.26	r JAN.
117.43	113.19	110.94	113.17	107.71	110.35	r FEB.
119.85	114.98	110.73	113.17	107.62	112.50	r MAR.
120.98	114.81	110.49	112.57	108.22	113.57	APR.
		ANNUAL	CHANGE	(%)		
7.66	-3.00	1.29	1.59	1.39	0.28	2014
-2.99	-12.73	-4.39	-6.78	2.66	-2.64	2015
1.96	2.03	1.25	-3.42	-0.43	-1.05	2016
2.41	1.19	0.52	-2.89	-0.30	1.15	2017
-1.27	-5.71	0.44	2.13	1.36	-0.03	2018
1.46	-5.89	3.30	-1.97	1.74	0.50	2019
-1.37	4.98	-2.01	-0.80	1.22	0.58	2020
7.18	34.68	2.61	8.11	-0.06	0.74	2021
14.91	31.03	8.54	10.52	3.45	6.31	2022
19.61	46.11	8.47	9.00	1.97	5.91	APR.
19.68	42.81	8.63	7.34	2.50	6.35	MAY
15.64	45.99	8.89	12.57	3.00	6.73	JUN.
14.42	43.19	8.67	15.27	3.10	8.58	JUL.
12.23	30.12	9.32	16.07	4.18	6.82	AUG.
15.24	28.11	10.09	16.75	5.47	6.89	SEP.
15.82	23.45	10.42	14.92	5.27	8.19	OCT.
13.39	12.63	9.10	13.64	5.94	8.78	NOV.
10.62	4.06	8.59	13.55	6.58	8.39	DEC.
						2023
10.84	-0.61	6.53	9.36	6.44	7.61	r JAN.
9.52	-3.93	7.67	7.00	6.09	7.54	r FEB.
8.21	-10.83	5.78	4.55	6.11	9.36	r MAR.
5.24	-18.23	3.30	3.71	6.22	8.07	APR.

Footnote:①Weight is based on 2021.

Note:All data are subject to revision 3 months after original publication due to late reports or corrections by respondents.

表 6-1 內銷品物價基本分類指數 (續 2)

指數基期：民國110年=100

類 別	膳 食 及 菜 餚 食 品	其 他 食 品	飲 料	酒 類	非 酒 精 飲 料	菸 類	紡 織 品
	Prepared Meals and Dishes	Other Food Products	Beverages	Alcoholic Beverages	Non-Alcoholic Beverages	Tobaccos	Textile Products
行 業 碼	0897	0892-0895,0898,0899	09	091	092	10	11
項 數	2	14	12	5	7	2	26
權數(千分比) <sup>①</sup>	1.68	7.61	6.91	4.40	2.51	4.94	8.69
定 基 指 數							
民國103年	95.42	97.34	98.66	98.67	99.27	75.80	102.63
民國104年	94.96	97.31	96.76	95.92	98.37	77.52	98.75
民國105年	93.23	100.05	96.59	95.72	98.24	79.63	96.65
民國106年	94.30	102.01	95.38	93.56	98.18	89.53	98.33
民國107年	97.80	100.07	95.69	94.31	97.83	96.54	101.72
民國108年	96.41	100.10	96.16	94.40	98.90	99.19	100.76
民國109年	96.63	99.46	97.20	96.03	98.99	100.02	93.83
民國110年	100.00	100.00	100.00	100.00	100.00	100.00	100.00
民國111年	107.95	106.02	101.85	101.66	102.23	100.39	109.23
4月	107.87	104.60	100.94	100.89	101.05	100.27	109.50
5月	108.52	105.42	101.13	101.23	100.93	100.31	109.79
6月	108.60	105.51	101.59	101.27	102.25	100.25	110.52
7月	109.82	106.34	102.01	101.74	102.56	100.22	111.08
8月	109.19	107.45	102.10	101.92	102.48	100.25	110.62
9月	109.60	108.20	102.91	102.69	103.36	100.43	110.49
10月	109.17	109.31	103.52	103.58	103.40	100.67	110.70
11月	107.92	108.67	103.38	103.19	103.75	100.65	109.72
12月	107.90	108.00	102.98	102.59	103.78	100.58	108.65
民國112年							
1月 r	107.60	108.34	102.96	102.49	103.90	101.17	106.85
2月 r	107.68	108.25	102.67	102.17	103.66	101.13	107.08
3月 r	107.78	109.37	102.96	102.55	103.78	101.19	107.18
4月	108.55	110.19	103.43	103.23	103.88	101.54	107.19
年 增 率 (%)							
民國103年	1.71	1.15	-1.18	-2.00	-0.19	5.79	-0.87
民國104年	-0.48	-0.03	-1.93	-2.79	-0.91	2.27	-3.78
民國105年	-1.82	2.82	-0.18	-0.21	-0.13	2.72	-2.13
民國106年	1.15	1.96	-1.25	-2.26	-0.06	12.43	1.74
民國107年	3.71	-1.90	0.33	0.80	-0.36	7.83	3.45
民國108年	-1.42	0.03	0.49	0.10	1.09	2.74	-0.94
民國109年	0.23	-0.64	1.08	1.73	0.09	0.84	-6.88
民國110年	3.49	0.54	2.88	4.13	1.02	-0.02	6.58
民國111年	7.95	6.02	1.85	1.66	2.23	0.39	9.23
4月	10.78	5.03	0.91	0.46	1.86	0.45	10.56
5月	11.28	5.75	1.17	1.10	1.33	0.53	10.16
6月	11.21	6.00	1.64	1.27	2.40	0.52	10.94
7月	12.03	5.98	2.04	1.91	2.28	0.49	10.34
8月	10.52	7.01	1.98	2.22	1.51	0.56	9.57
9月	4.87	7.61	2.98	3.13	2.68	0.62	9.26
10月	4.34	8.68	3.54	3.89	2.84	-0.01	7.62
11月	2.49	7.35	3.27	3.66	2.47	0.04	6.08
12月	2.46	6.65	3.03	3.13	2.84	0.00	4.31
民國112年							
1月 r	1.88	5.79	2.60	2.47	2.86	0.83	2.13
2月 r	1.89	5.32	2.17	1.95	2.58	0.74	0.62
3月 r	2.12	5.66	2.17	1.95	2.63	0.86	-1.40
4月	0.63	5.34	2.47	2.32	2.80	1.27	-2.11

附註：①以110年結構為權數。

說明：由於受查者延誤或更正報價，最近3個月資料均可能修正。

Table 6-1 Domestic Sales Price Indices by Basic Group (Cont. 2)

Indices Base Period : 2021=100						
紡及 織 織 維線	布 Fabrics	其 他 紡 織 品 Others Textile Products	成 衣 及 服 飾 品 Wearing Apparel and Clothing Accessories	成 衣 Wearing Apparel	服 飾 品 Clothing Accessories	Groups
111	112;113	114;115	12	121	123	Industry Code
7	10	9	7	6	1	Item
2.88	2.32	3.49	4.05	3.98	0.06	Weight(%) <sup>①</sup>
FIXED INDEX						
108.57	99.50	96.32	101.90	101.88	102.29	2014
99.89	98.38	97.31	107.63	107.77	102.90	2015
95.02	98.23	97.40	106.33	106.49	101.19	2016
98.22	98.99	97.65	101.42	101.47	99.74	2017
104.99	100.24	98.49	100.64	100.71	96.92	2018
100.86	100.77	100.06	101.98	102.14	93.68	2019
88.42	96.93	97.04	101.34	101.41	97.06	2020
100.00	100.00	100.00	100.00	100.00	100.00	2021
113.26	107.90	105.87	104.07	104.08	104.03	2022
115.77	107.10	104.61	102.90	102.90	102.47	APR.
115.30	107.92	105.24	103.87	103.88	103.30	MAY
116.76	108.03	105.75	103.72	103.71	104.28	JUN.
116.49	108.86	107.00	104.27	104.26	104.69	JUL.
115.03	109.22	106.87	104.78	104.79	104.49	AUG.
114.04	109.75	107.06	106.53	106.56	104.80	SEP.
112.99	110.92	107.78	107.94	107.99	105.00	OCT.
111.56	110.12	107.14	106.87	106.88	106.41	NOV.
109.64	109.02	107.09	105.75	105.73	106.91	DEC.
105.69	108.19	106.44	105.47	105.44	107.15	2023
106.07	107.82	106.94	105.39	105.36	107.06	r JAN.
105.66	107.93	107.46	105.63	105.60	107.39	r FEB.
105.67	108.04	107.41	105.66	105.62	108.06	r MAR. APR.
ANNUAL CHANGE (%)						
-3.00	0.52	1.64	2.85	2.92	0.57	2014
-7.99	-1.13	1.03	5.62	5.78	0.60	2015
-4.88	-0.15	0.09	-1.21	-1.19	-1.66	2016
3.37	0.77	0.26	-4.62	-4.71	-1.43	2017
6.89	1.26	0.86	-0.77	-0.75	-2.83	2018
-3.93	0.53	1.59	1.33	1.42	-3.34	2019
-12.33	-3.81	-3.02	-0.63	-0.71	3.61	2020
13.10	3.17	3.05	-1.32	-1.39	3.03	2021
13.26	7.90	5.87	4.07	4.08	4.03	2022
17.12	9.04	4.50	2.99	3.00	1.99	APR.
15.90	8.54	5.13	4.64	4.68	2.82	MAY
18.25	8.33	5.18	4.46	4.47	3.79	JUN.
15.60	8.26	6.30	4.29	4.29	4.20	JUL.
13.64	8.36	5.99	4.90	4.92	4.00	AUG.
12.54	8.79	5.83	6.88	6.92	4.57	SEP.
7.71	8.38	6.71	7.57	7.61	4.77	OCT.
5.37	6.88	6.10	6.34	6.37	4.51	NOV.
3.81	5.02	4.15	5.31	5.32	4.88	DEC.
-0.76	4.58	2.73	5.26	5.26	5.15	2023
-3.71	3.26	2.74	4.75	4.74	5.00	r JAN.
-8.03	1.82	3.15	4.12	4.10	5.19	r FEB.
-8.72	0.88	2.68	2.68	2.64	5.46	r MAR. APR.

Footnote:①Weight is based on 2021.

Note:All data are subject to revision 3 months after original publication due to late reports or corrections by

表 6-1 內銷品物價基本分類指數 (續 3)

指數基期：民國110年=100

類 別	皮革 及其 製 品 Leather, Fur and Related Products	木 竹 製 品 Wood and Bamboo Products	紙 漿 及 紙 製 品 Paper, Paper Products & Printed Matter	石 油 及 煤 製 品 Petroleum & Coal Products	化 學 材 料 及 藥 品 Chemical Material, Other Chemical Products and Pharmaceuticals	塑 料 及 人 造 纖 維 Plasticization Material, Fertilizers and Man-made Fibers	其 他 化 學 製 品 Other Chemical Products
行 業 碼	13	14	15;1601	17	18;19;20	18	19
項 數	5	9	23	16	188	127	45
權 數(千分比) <sup>①</sup>	3.18	3.20	16.58	41.03	123.31	85.11	26.27
定 基 指 數							
民國103年	102.61	100.14	90.00	124.76	118.85	122.36	109.65
民國104年	99.49	100.26	90.20	83.25	100.85	98.92	106.99
民國105年	98.63	98.28	89.13	70.59	96.01	92.83	106.48
民國106年	98.13	95.10	91.16	79.91	100.63	99.94	101.41
民國107年	97.99	97.94	95.23	95.20	106.82	107.99	101.32
民國108年	99.03	95.41	95.07	88.79	96.26	93.21	102.64
民國109年	98.94	88.35	92.09	70.43	83.22	76.17	99.64
民國110年	100.00	100.00	100.00	100.00	100.00	100.00	100.00
民國111年	106.65	113.10	106.97	120.49	109.77	112.27	105.89
4月	105.11	111.81	106.88	129.58	116.12	121.40	105.77
5月	105.90	115.22	107.74	127.52	116.52	121.84	106.16
6月	106.95	116.36	108.39	125.48	116.06	121.20	106.03
7月	107.91	116.14	108.56	122.94	111.46	114.61	106.17
8月	108.13	115.80	107.71	116.99	107.04	108.14	106.57
9月	110.34	117.51	108.21	114.74	107.74	108.63	107.86
10月	111.42	117.78	108.39	118.02	108.01	108.78	108.51
11月	110.74	115.48	108.07	117.42	106.09	106.28	107.82
12月	109.98	112.43	106.59	113.95	103.12	102.27	107.26
民國112年							
1月 r	109.46	110.87	106.38	114.03	103.65	103.21	106.75
2月 r	108.79	109.20	105.94	114.20	104.82	105.03	106.38
3月 r	111.04	109.13	105.67	112.39	105.55	105.92	106.73
4月	111.89	109.35	104.93	111.98	104.98	105.07	106.84
年 增 率 (%)							
民國103年	10.38	3.41	-0.04	-2.48	-2.17	-2.86	-0.89
民國104年	-3.04	0.12	0.22	-33.27	-15.15	-19.16	-2.43
民國105年	-0.86	-1.97	-1.19	-15.21	-4.80	-6.16	-0.48
民國106年	-0.51	-3.24	2.28	13.20	4.81	7.66	-4.76
民國107年	-0.14	2.99	4.46	19.13	6.15	8.05	-0.09
民國108年	1.06	-2.58	-0.17	-6.73	-9.89	-13.69	1.30
民國109年	-0.09	-7.40	-3.13	-20.68	-13.55	-18.28	-2.92
民國110年	1.07	13.19	8.59	41.98	20.16	31.29	0.36
民國111年	6.65	13.10	6.97	20.49	9.77	12.27	5.89
4月	5.45	12.47	6.77	37.44	15.35	20.22	5.92
5月	6.19	13.07	7.61	35.17	15.16	19.51	7.08
6月	7.29	14.62	6.61	28.33	16.37	21.35	6.89
7月	7.02	14.32	5.89	18.42	10.66	13.35	6.34
8月	7.39	13.12	5.41	12.05	6.30	7.06	6.47
9月	9.77	14.45	6.20	9.86	6.25	6.47	7.94
10月	10.18	13.48	6.54	4.85	2.72	1.47	7.98
11月	9.76	10.80	7.03	2.34	0.26	-1.52	6.44
12月	8.58	7.27	4.92	6.13	0.16	-1.61	5.91
民國112年							
1月 r	9.67	5.31	3.09	2.53	-0.39	-2.24	5.15
2月 r	8.53	3.41	1.51	-2.78	-2.16	-4.17	3.54
3月 r	7.57	1.22	0.17	-13.93	-7.36	-10.89	2.42
4月	6.45	-2.20	-1.82	-13.58	-9.59	-13.45	1.01

附註：①以110年結構為權數。

說明：由於受查者延誤或更正報價，最近3個月資料均可能修正。

Table 6-1 Domestic Sales Price Indices by Basic Group (Cont. 3)

Indices Base Period : 2021=100												
藥品	Pharmaceuticals	橡膠及塑膠製品	Rubber & Plastic Products	橡膠製品	Rubber Products	塑膠製品	Plastic Products	非金屬礦物製品	Non-metallic Mineral Products	玻璃及其製品	Glass and Glass Products	Groups
20	21;22	21	22	23	231	Industry Code						
16	31	9	22	31	8	Item						
11.93	20.62	3.17	17.45	19.88	6.41	Weight(%) <sup>①</sup>						
FIXED INDEX												
98.61	102.03	95.70	103.61	109.94	142.69	2014						
100.32	99.47	94.26	100.77	103.13	124.47	2015						
97.69	100.73	94.57	102.27	103.90	130.71	2016						
101.31	98.65	96.00	99.33	98.45	121.71	2017						
104.19	99.97	98.43	100.37	99.14	119.64	2018						
102.95	101.01	99.84	101.31	102.60	116.93	2019						
101.84	98.38	98.56	98.33	100.85	105.43	2020						
100.00	100.00	100.00	100.00	100.00	100.00	2021						
99.72	102.05	105.45	101.23	106.12	96.56	2022						
99.39	102.22	104.24	101.73	104.22	97.30	APR.						
99.57	102.86	105.17	102.30	106.34	97.56	MAY						
99.78	102.32	105.01	101.66	105.79	94.44	JUN.						
99.63	102.17	105.85	101.28	106.97	95.19	JUL.						
99.85	101.77	106.00	100.74	107.76	96.14	AUG.						
100.82	102.66	107.65	101.45	108.04	94.90	SEP.						
101.13	103.21	108.36	101.97	108.31	94.52	OCT.						
100.80	102.75	107.46	101.60	108.60	95.19	NOV.						
100.38	102.02	106.57	100.92	108.77	96.02	DEC.						
100.26	102.17	106.25	101.15	109.81	97.34	2023						
100.25	101.94	106.00	100.92	109.39	95.90	r JAN.						
100.62	102.55	106.59	101.53	109.72	96.09	r FEB.						
100.61	102.49	106.42	101.50	109.81	96.13	r MAR. APR.						
ANNUAL CHANGE (%)												
3.99	-1.79	-1.42	-1.88	-1.88	-7.46	2014						
1.73	-2.51	-1.50	-2.74	-6.19	-12.77	2015						
-2.62	1.27	0.33	1.49	0.75	5.01	2016						
3.71	-2.06	1.51	-2.87	-5.25	-6.89	2017						
2.84	1.34	2.53	1.05	0.70	-1.70	2018						
-1.19	1.04	1.43	0.94	3.49	-2.27	2019						
-1.08	-2.60	-1.28	-2.94	-1.71	-9.83	2020						
-1.81	1.65	1.46	1.70	-0.84	-5.15	2021						
-0.28	2.05	5.45	1.23	6.12	-3.44	2022						
-0.81	1.86	5.43	1.01	4.46	-3.60	APR.						
-0.29	2.57	6.13	1.72	6.87	-2.42	MAY						
0.02	2.53	6.14	1.66	6.62	-4.39	JUN.						
-0.18	2.37	6.30	1.42	7.33	-4.25	JUL.						
0.09	1.87	5.55	0.96	7.87	-3.56	AUG.						
0.89	2.87	7.23	1.80	8.50	-3.41	SEP.						
1.03	2.66	6.59	1.70	8.22	-3.87	OCT.						
0.75	1.50	4.69	0.71	7.55	-4.25	NOV.						
1.04	1.05	3.69	0.40	6.84	-3.48	DEC.						
1.94	1.67	3.40	1.21	7.47	-1.73	2023						
1.95	1.31	2.95	0.87	6.59	-3.46	r JAN.						
2.01	1.02	3.16	0.46	5.72	-3.03	r FEB.						
1.23	0.26	2.09	-0.23	5.36	-1.20	r MAR. APR.						

Footnote:①Weight is based on 2021.

Note:All data are subject to revision 3 months after original publication due to late reports or corrections by

表 6-1 內銷品物價基本分類指數 (續 4)

指數基期：民國110年=100

類 別	耐及 火其 、他 黏陶 土瓷 建製 材品	水 泥 及 其 製 品	其 他 礦 物 非 金 屬 製 品	基 本 金 屬	鋼 鐵	鋁	銅
	Refractory Products, Clay Building Materials and Other Porcelain and Ceramic Products	Cement and Cement Products	Other Non-metallic Mineral Products	Basic Metals	Basic Iron and Steel	Basic Aluminum	Basic Copper
行 業 碼	232	233	234;239	24	241	242	243
項 數	8	7	8	59	29	9	12
權數(千分比) <sup>①</sup>	2.43	7.93	3.11	80.89	52.54	8.87	13.64
定 基 指 數							
民國103年	101.27	82.78	107.13	85.33	82.39	88.09	85.95
民國104年	101.33	83.46	104.97	73.23	67.89	86.65	76.77
民國105年	100.39	79.83	105.88	69.79	65.71	81.10	69.83
民國106年	100.24	77.10	98.18	78.62	75.59	86.06	78.10
民國107年	104.32	79.61	98.35	83.87	82.02	90.40	80.56
民國108年	105.77	89.62	100.93	80.05	78.56	85.16	77.11
民國109年	103.13	96.70	100.18	74.92	73.42	78.99	73.53
民國110年	100.00	100.00	100.00	100.00	100.00	100.00	100.00
民國111年	105.90	113.92	104.75	109.39	107.08	118.94	106.46
4月	104.99	109.34	103.87	118.68	117.20	127.46	114.83
5月	105.85	113.84	104.43	119.22	117.42	128.26	112.84
6月	105.66	115.17	103.76	115.97	114.40	122.46	110.78
7月	106.27	116.81	105.08	110.11	108.76	117.99	104.62
8月	107.03	117.43	106.03	106.10	103.75	116.24	102.30
9月	109.05	118.12	106.81	105.39	102.58	115.08	102.56
10月	109.61	118.55	107.68	105.44	102.66	114.73	103.08
11月	109.59	118.80	107.56	103.01	99.55	114.61	102.26
12月	108.29	119.09	107.38	102.40	98.95	113.18	100.05
民國112年							
1月 r	108.56	119.57	109.84	103.38	99.58	114.27	103.09
2月 r	108.31	120.02	109.15	103.76	100.43	111.89	103.59
3月 r	109.46	120.17	109.61	105.07	102.22	110.90	105.08
4月	109.62	120.26	109.74	104.93	102.02	111.09	105.47
年 增 率 (%)							
民國103年	3.16	5.92	-0.54	-0.40	-0.54	2.28	-2.58
民國104年	0.06	0.82	-2.02	-14.18	-17.60	-1.63	-10.68
民國105年	-0.93	-4.35	0.87	-4.70	-3.21	-6.41	-9.04
民國106年	-0.15	-3.42	-7.27	12.65	15.04	6.12	11.84
民國107年	4.07	3.26	0.17	6.68	8.51	5.04	3.15
民國108年	1.39	12.57	2.62	-4.55	-4.22	-5.80	-4.28
民國109年	-2.50	7.90	-0.74	-6.41	-6.54	-7.25	-4.64
民國110年	-3.04	3.41	-0.18	33.48	36.20	26.60	36.00
民國111年	5.90	13.92	4.75	9.39	7.08	18.94	6.46
4月	4.54	10.96	3.72	25.48	25.66	36.73	15.63
5月	5.80	15.13	4.71	20.84	19.80	32.10	10.21
6月	5.97	16.25	3.66	14.03	11.85	23.91	7.63
7月	6.46	17.41	4.59	6.07	3.97	15.12	1.39
8月	7.41	17.48	5.60	1.28	-1.99	10.95	-0.02
9月	9.50	17.58	6.91	-0.31	-4.23	7.82	1.05
10月	9.95	16.86	7.40	-2.88	-6.30	2.86	-1.30
11月	9.83	15.56	7.22	-4.84	-8.79	4.37	-2.18
12月	8.62	13.79	6.65	-4.25	-7.63	2.86	-3.57
民國112年							
1月 r	8.39	13.04	9.13	-2.30	-4.30	0.93	-2.45
2月 r	7.92	12.82	7.83	-3.71	-4.68	-4.95	-3.74
3月 r	5.32	11.52	6.94	-6.83	-7.28	-12.24	-5.21
4月	4.41	9.99	5.65	-11.59	-12.95	-12.84	-8.15

附註：①以110年結構為權數。

說明：由於受查者延誤或更正報價，最近3個月資料均可能修正。

Table 6-1 Domestic Sales Price Indices by Basic Group (Cont. 4)

Indices Base Period : 2021=100						
其他金屬	金屬製品	金屬工具、器具及手具	金屬建築結構組件	金屬容器	金屬處理工品	Groups
Other Basic Metal	Fabricated Metal Products	Cutlery, Metal Hand Tools and Die	Metal Structure and Architectural Components	Metal Containers	Metalworking Products	
249	25	251	252	253	254	Industry Code
9	51	10	5	3	21	Item
5.87	28.10	3.66	6.21	1.17	9.14	Weight(%) <sup>①</sup>
FIXED INDEX						
105.09	87.69	101.42	85.22	91.78	82.32	2014
96.80	84.88	101.80	82.92	91.06	75.83	2015
91.51	84.25	101.34	81.91	91.06	75.17	2016
95.91	87.98	100.05	84.30	92.90	80.74	2017
99.66	90.49	100.06	87.20	93.72	83.45	2018
93.69	90.32	100.94	87.94	93.05	82.42	2019
86.06	88.47	98.65	88.88	92.44	80.19	2020
100.00	100.00	100.00	100.00	100.00	100.00	2021
122.77	107.11	103.05	111.97	111.48	105.59	2022
128.09	109.97	103.11	112.90	114.41	111.66	APR.
136.97	111.33	103.17	113.79	112.49	114.58	MAY
132.44	110.46	103.46	113.88	113.42	112.41	JUN.
123.58	109.07	103.58	114.09	113.22	109.34	JUL.
121.04	107.45	103.86	113.63	113.13	104.36	AUG.
122.64	106.30	104.26	113.30	112.29	101.72	SEP.
121.93	105.84	104.16	112.79	111.26	101.35	OCT.
118.26	105.37	103.91	112.21	111.26	100.82	NOV.
122.57	105.14	103.63	111.46	110.68	100.00	DEC.
						2023
121.61	104.75	103.31	112.02	110.19	100.50	r JAN.
121.54	104.97	102.99	112.24	110.56	102.00	r FEB.
121.52	106.05	103.64	113.26	110.56	103.91	r MAR.
120.08	106.61	103.81	113.87	110.58	105.00	APR.
ANNUAL CHANGE (%)						
2.00	0.84	1.32	0.34	-0.50	-0.52	2014
-7.89	-3.20	0.37	-2.70	-0.78	-7.88	2015
-5.46	-0.74	-0.45	-1.22	0.00	-0.87	2016
4.81	4.43	-1.27	2.92	2.02	7.41	2017
3.91	2.85	0.01	3.44	0.88	3.36	2018
-5.99	-0.19	0.88	0.85	-0.71	-1.23	2019
-8.14	-2.05	-2.27	1.07	-0.66	-2.71	2020
16.20	13.03	1.37	12.51	8.18	24.70	2021
22.77	7.11	3.05	11.97	11.48	5.59	2022
32.49	14.74	4.35	18.75	19.90	19.42	APR.
40.14	12.92	3.52	17.88	14.46	16.01	MAY
35.34	9.00	3.28	12.27	13.09	8.79	JUN.
23.27	5.58	2.41	10.42	12.02	3.96	JUL.
19.88	3.60	3.29	9.85	11.48	-1.82	AUG.
19.98	2.27	3.51	8.50	8.69	-4.32	SEP.
15.60	0.45	2.99	5.63	6.42	-5.69	OCT.
10.51	-0.14	2.85	4.14	4.89	-5.58	NOV.
12.91	-0.01	2.60	3.40	3.92	-5.34	DEC.
						2023
9.59	0.68	2.52	4.16	2.99	-2.47	r JAN.
5.85	0.75	1.92	4.37	1.97	-0.49	r FEB.
1.30	-0.06	2.01	2.54	0.34	-1.31	r MAR.
-6.25	-3.06	0.68	0.86	-3.35	-5.96	APR.

Footnote:①Weight is based on 2021.

Note:All data are subject to revision 3 months after original publication due to late reports or corrections by

表 6-1 內銷品物價基本分類指數 (續 5)

指數基期：民國110年=100

類 別	其他金屬製品	電子零件	半導體	被動電子元件	印刷電路板	光及電材	其他組件
	Other Fabricated Metal Products	Electronic Parts and Components	Semi-conductors	Electronic Passive Devices	Bare Printed Circuit Boards	Optoelectronic Materials and Components	Other Electronic Parts and Components
行業碼	259	26	261	262	263	264	269
項數	12	55	17	7	6	15	10
權數(千分比) <sup>①</sup>	7.92	221.15	168.54	6.63	13.47	13.20	19.33
定 基 指 數							
民國103年	88.86	106.93	105.14	101.09	99.77	117.57	110.58
民國104年	89.44	107.05	106.72	106.02	98.49	113.13	106.72
民國105年	88.91	106.62	106.87	106.83	99.37	111.13	102.62
民國106年	93.58	102.41	102.10	99.78	96.93	106.85	103.96
民國107年	97.02	102.71	102.69	103.96	97.30	103.72	106.71
民國108年	97.20	103.61	104.45	106.94	98.32	100.95	103.42
民國109年	94.31	99.43	100.26	103.55	95.61	97.93	96.08
民國110年	100.00	100.00	100.00	100.00	100.00	100.00	100.00
民國111年	107.53	107.96	109.55	106.26	107.05	100.53	100.40
4月	108.62	107.61	108.88	103.40	107.20	100.83	102.78
5月	109.21	109.14	110.66	105.40	108.45	100.34	103.85
6月	108.71	108.54	109.99	105.95	107.53	99.29	104.17
7月	107.72	108.17	109.71	106.57	107.39	99.52	102.01
8月	108.77	108.07	109.76	107.24	107.20	99.70	100.10
9月	108.32	111.01	113.19	110.13	108.28	101.76	100.64
10月	107.69	112.88	115.29	112.22	109.88	103.24	100.83
11月	107.22	111.04	113.62	112.07	108.85	102.11	95.70
12月	108.14	108.18	110.56	109.88	107.41	100.78	92.19
民國112年							
1月 r	105.96	106.79	109.26	109.01	105.89	100.26	89.33
2月 r	104.93	105.62	107.99	108.18	104.23	100.17	88.45
3月 r	105.47	105.65	107.95	109.42	104.88	101.39	87.44
4月	105.64	105.57	108.00	109.53	104.53	101.87	85.96
年 增 率 (%)							
民國103年	3.04	0.41	1.28	-3.86	0.76	-2.16	0.83
民國104年	0.65	0.11	1.50	4.88	-1.28	-3.78	-3.49
民國105年	-0.59	-0.40	0.14	0.76	0.89	-1.77	-3.84
民國106年	5.25	-3.95	-4.46	-6.60	-2.46	-3.85	1.31
民國107年	3.68	0.29	0.58	4.19	0.38	-2.93	2.65
民國108年	0.19	0.88	1.71	2.87	1.05	-2.67	-3.08
民國109年	-2.97	-4.03	-4.01	-3.17	-2.76	-2.99	-7.10
民國110年	6.03	0.57	-0.26	-3.43	4.59	2.11	4.08
民國111年	7.53	7.96	9.55	6.26	7.05	0.53	0.40
4月	10.75	8.73	9.53	3.36	9.01	1.20	8.73
5月	10.17	10.20	12.03	5.33	9.51	-0.03	3.68
6月	9.45	9.18	11.19	6.27	7.41	-0.91	1.48
7月	5.48	7.32	9.40	5.97	5.92	-0.54	-3.46
8月	6.37	6.87	9.00	7.04	5.72	-0.37	-5.59
9月	6.10	9.88	12.51	10.28	6.54	-0.19	-3.42
10月	3.73	11.00	13.70	12.54	7.36	1.09	-3.10
11月	2.58	8.81	11.35	13.39	5.89	1.08	-7.33
12月	3.31	5.70	7.94	10.71	3.50	0.34	-10.40
民國112年							
1月 r	1.49	4.15	5.94	9.52	3.38	0.69	-10.92
2月 r	-0.37	2.26	3.88	7.48	-0.10	1.07	-11.96
3月 r	-0.68	0.57	1.96	7.25	-0.73	1.27	-14.08
4月	-2.74	-1.90	-0.81	5.93	-2.49	1.03	-16.37

附註：①以110年結構為權數。

說明：由於受查者延誤或更正報價，最近3個月資料均可能修正。



Table 6-1 Domestic Sales Price Indices by Basic Group (Cont. 5)

Indices Base Period : 2021=100

電 腦 、 光 學 電 子 製 產 品	電 周 腦 邊 及 設 其 備	通 訊 傳 播 設 備	視 聽 電 子 產 品	量 控 測 、 導 航 及 品	其 他 電 子 製 及 品	光 學 電 子 製 及 品	Groups
27	271;274	272	273	2751	2752;276;277		Industry Code
50	13	7	8	13	9		Item
61.11	17.30	14.10	3.31	20.97	5.43		Weight(%) <sup>①</sup>
FIXED INDEX							
120.01	128.11	155.01	105.70	105.33	104.15		2014
115.74	121.51	141.01	105.29	104.69	104.11		2015
113.86	114.51	130.86	106.66	108.05	106.43		2016
109.53	114.67	119.06	102.13	103.29	101.32		2017
107.77	110.41	115.92	101.27	103.53	101.79		2018
106.57	104.26	114.72	101.19	106.10	102.02		2019
102.40	100.64	107.08	99.72	102.32	100.57		2020
100.00	100.00	100.00	100.00	100.00	100.00		2021
104.52	101.43	106.60	103.91	106.63	102.69		2022
103.01	100.92	104.09	102.90	104.53	101.84		APR.
104.28	102.39	105.52	104.33	105.66	102.71		MAY
104.12	102.33	105.10	103.67	105.77	101.87		JUN.
104.52	101.98	107.16	101.87	106.21	102.23		JUL.
105.23	102.28	107.83	102.41	107.19	103.33		AUG.
107.68	104.13	110.57	105.16	110.19	104.96		SEP.
109.13	105.05	112.89	106.44	111.81	105.88		OCT.
107.30	101.67	110.78	105.93	110.91	105.31		NOV.
106.63	100.46	110.58	105.90	110.49	104.38		DEC.
							2023
106.77	100.45	111.07	105.18	110.50	104.94	r	JAN.
105.91	99.60	109.98	105.18	109.48	104.75	r	FEB.
106.24	99.08	110.33	105.10	110.45	105.57	r	MAR.
106.23	98.75	110.35	105.40	110.53	105.92		APR.
ANNUAL CHANGE (%)							
-4.87	-6.57	-16.82	-6.88	3.37	-0.67		2014
-3.56	-5.15	-9.03	-0.39	-0.61	-0.04		2015
-1.62	-5.76	-7.20	1.30	3.21	2.23		2016
-3.80	0.14	-9.02	-4.25	-4.41	-4.80		2017
-1.61	-3.72	-2.64	-0.84	0.23	0.46		2018
-1.11	-5.57	-1.04	-0.08	2.48	0.23		2019
-3.91	-3.47	-6.66	-1.45	-3.56	-1.42		2020
-2.34	-0.64	-6.61	0.28	-2.27	-0.57		2021
4.52	1.43	6.60	3.91	6.63	2.69		2022
3.14	1.43	2.62	3.57	5.00	2.28		APR.
4.93	2.58	6.06	5.63	6.93	2.53		MAY
5.09	1.70	8.23	4.52	7.37	1.93		JUN.
4.13	0.47	7.51	0.45	6.54	1.89		JUL.
4.88	1.00	8.61	1.23	7.16	3.19		AUG.
7.62	3.69	10.97	3.40	10.31	5.15		SEP.
8.37	4.34	12.69	4.66	10.68	5.71		OCT.
6.56	2.08	11.16	4.67	8.46	5.35		NOV.
5.84	0.58	11.37	4.78	8.00	4.18		DEC.
							2023
6.83	2.89	10.31	3.83	8.88	5.49	r	JAN.
5.13	0.95	8.14	1.67	7.29	5.14	r	FEB.
4.48	-0.52	7.87	1.52	7.01	4.89	r	MAR.
3.13	-2.15	6.01	2.43	5.74	4.01		APR.

Footnote:①Weight is based on 2021.

Note:All data are subject to revision 3 months after original publication due to late reports or corrections by respondents.

表 6-1 內銷品物價基本分類指數（續 6）

指數基期：民國110年=100

類 別	電力設備及配 備	發及 電配 、電 輸機 電械	Power Generation, Transmission and Distribution Machinery	電配 線 器 及材	家 用 電 器	其及 他 配 電 力備	機 械 設 備	金用 屬 機 加 工械
	Electrical Equipment			Wiring and Wiring Devices	Domestic Appliances	Other Electrical Equipments	Machinery and Equipment	Metalworking Machinery
行 業 碼	28	281		283	285	282;284;289	29	291
項 數	48	12		11	14	11	76	14
權數(千分比) <sup>①</sup>	33.59	8.12		13.21	5.35	6.92	79.41	3.82
定 基 指 數								
民國103年	98.56	104.01		88.37	102.36	106.99	108.16	106.83
民國104年	95.31	103.48		81.96	102.11	105.70	104.55	103.03
民國105年	93.52	103.77		78.13	102.56	104.71	108.19	105.16
民國106年	94.48	100.06		82.87	100.69	104.14	103.76	101.09
民國107年	96.14	100.05		86.01	100.81	105.18	104.31	102.04
民國108年	96.36	101.14		85.54	102.56	104.62	106.30	103.54
民國109年	93.65	99.26		82.71	101.33	100.23	103.65	101.48
民國110年	100.00	100.00		100.00	100.00	100.00	100.00	100.00
民國111年	106.86	106.89		107.35	105.03	107.43	100.54	100.24
4月	107.65	105.44		112.49	104.29	105.16	100.11	99.01
5月	109.15	106.36		114.30	105.31	107.10	100.53	100.42
6月	107.96	106.67		110.31	105.42	107.58	99.61	99.80
7月	107.36	107.27		108.19	105.66	107.48	99.25	99.42
8月	105.10	107.87		100.91	105.93	107.93	100.11	99.99
9月	107.78	109.72		104.18	107.66	111.21	101.23	100.78
10月	108.54	110.56		104.52	108.43	112.48	102.20	101.50
11月	108.15	110.09		104.96	108.01	111.01	102.28	101.93
12月	108.57	109.49		107.38	107.22	110.35	102.35	102.00
民國112年								
1月 r	108.97	109.63		108.37	107.04	110.40	103.26	102.21
2月 r	109.57	108.89		111.13	106.38	109.45	102.13	101.41
3月 r	109.59	109.41		110.23	106.98	110.19	102.76	101.22
4月	109.72	109.55		110.11	106.89	110.93	103.36	101.22
年 增 率 (%)								
民國103年	-0.90	0.67		-2.21	-0.52	-0.30	-1.58	-2.81
民國104年	-3.30	-0.51		-7.25	-0.24	-1.21	-3.34	-3.56
民國105年	-1.88	0.28		-4.67	0.44	-0.94	3.48	2.07
民國106年	1.03	-3.58		6.07	-1.82	-0.54	-4.09	-3.87
民國107年	1.76	-0.01		3.79	0.12	1.00	0.53	0.94
民國108年	0.23	1.09		-0.55	1.74	-0.53	1.91	1.47
民國109年	-2.81	-1.86		-3.31	-1.20	-4.20	-2.49	-1.99
民國110年	6.78	0.75		20.90	-1.31	-0.23	-3.52	-1.46
民國111年	6.86	6.89		7.35	5.03	7.43	0.54	0.24
4月	8.76	6.80		14.04	4.24	6.28	-0.37	-1.52
5月	9.02	7.17		12.27	5.52	8.43	0.71	0.33
6月	6.55	6.74		5.75	5.75	8.11	0.35	0.00
7月	6.05	6.45		5.44	5.49	6.97	-0.35	-0.63
8月	4.01	6.95		-1.04	5.94	7.21	0.75	0.06
9月	6.91	8.94		2.85	7.79	10.25	2.11	1.12
10月	6.95	9.14		2.43	8.09	10.58	2.63	1.69
11月	5.75	8.32		0.83	7.82	9.13	2.92	2.64
12月	6.10	7.62		3.10	7.12	8.32	3.09	2.64
民國112年								
1月 r	5.99	7.39		3.11	6.95	8.08	4.29	3.14
2月 r	5.59	5.75		4.10	6.01	6.60	2.52	2.05
3月 r	3.91	5.01		1.06	4.94	5.95	2.58	1.70
4月	1.92	3.90		-2.12	2.49	5.49	3.25	2.23

附註：①以110年結構為權數。

說明：由於受查者延誤或更正報價，最近3個月資料均可能修正。

Table 6-1 Domestic Sales Price Indices by Basic Group (Cont. 6)

Indices Base Period : 2021=100						Groups
其他專用機械 Other Special-purpose Machinery	通用機械 General-Purpose Machinery	運輸工具 Transport Equipment and Parts	汽車 Motor Vehicles	汽車零件 Parts for Motor Vehicles	機車及其零件 Motorcycles and Parts	
292	293	30;312~319	301	302;303	312	Industry Code
24	38	33	10	14	6	Item
54.95	20.63	39.61	21.94	7.60	5.17	Weight(%) <sup>①</sup>
FIXED INDEX						
114.01	99.18	103.20	103.09	105.54	100.08	2014
107.59	99.24	101.65	100.69	103.56	99.79	2015
112.52	101.48	102.15	100.77	105.25	99.00	2016
105.98	99.74	100.31	99.75	101.28	99.08	2017
106.02	100.76	100.90	100.59	101.47	100.20	2018
108.20	102.45	101.15	100.21	102.55	100.45	2019
105.13	100.55	100.47	100.15	100.91	99.91	2020
100.00	100.00	100.00	100.00	100.00	100.00	2021
99.02	104.32	102.62	102.10	102.77	101.86	2022
98.71	103.74	102.19	101.82	101.92	101.72	APR.
99.07	104.12	102.77	102.29	102.55	101.86	MAY
97.91	103.71	102.24	101.62	102.21	102.02	JUN.
97.27	104.05	102.59	101.99	102.71	101.97	JUL.
98.11	105.03	102.84	102.13	103.17	102.15	AUG.
99.39	105.82	104.27	103.74	104.16	102.41	SEP.
100.47	106.55	104.43	103.65	104.62	102.53	OCT.
100.62	106.39	103.57	102.54	103.98	102.45	NOV.
100.74	106.33	103.58	102.75	103.86	102.47	DEC.
						2023
101.66	107.38	104.23	103.73	104.16	102.90	r JAN.
100.41	106.51	103.81	103.32	103.64	102.71	r FEB.
101.18	106.92	104.61	104.33	104.25	102.71	r MAR.
101.87	107.36	104.65	104.27	104.56	102.77	APR.
ANNUAL CHANGE (%)						
-2.61	0.23	-0.13	0.15	-1.63	0.58	2014
-5.63	0.06	-1.50	-2.33	-1.88	-0.29	2015
4.58	2.26	0.49	0.08	1.63	-0.79	2016
-5.81	-1.71	-1.80	-1.01	-3.77	0.08	2017
0.04	1.02	0.59	0.84	0.19	1.13	2018
2.06	1.68	0.25	-0.38	1.06	0.25	2019
-2.84	-1.85	-0.67	-0.06	-1.60	-0.54	2020
-4.88	-0.55	-0.47	-0.15	-0.90	0.09	2021
-0.98	4.32	2.62	2.10	2.77	1.86	2022
-2.09	4.13	2.20	1.80	2.12	1.48	APR.
-0.87	4.70	3.15	2.77	3.03	1.71	MAY
-1.19	4.15	2.64	2.05	2.66	1.88	JUN.
-2.05	3.80	2.38	1.68	2.73	1.64	JUL.
-0.89	4.87	3.02	2.34	3.21	2.43	AUG.
0.70	5.70	4.47	3.91	4.33	2.73	SEP.
1.36	5.84	4.16	3.39	4.15	2.82	OCT.
1.79	5.65	3.64	2.88	3.57	2.32	NOV.
2.25	5.14	3.44	2.92	2.93	2.17	DEC.
						2023
3.68	5.96	3.84	3.48	3.32	2.38	r JAN.
1.72	4.55	2.75	2.34	2.26	1.36	r FEB.
2.07	3.96	3.07	2.83	2.27	1.77	r MAR.
3.20	3.49	2.41	2.41	2.59	1.03	APR.

Footnote:①Weight is based on 2021.

Note:All data are subject to revision 3 months after original publication due to late reports or corrections by

表 6-1 內銷品物價基本分類指數（續完）

指數基期：民國110年=100

類 別	其具	家	雜	育	醫及	其工	水 電 燃 氣 Water, Electricity & Gas Supply
	他及 運 輸 零 件 Other Transport Equipment and Parts	具 及 裝 設 品 Furniture and Fixtures	項 工 業 製 品 Miscellaneous Products	樂 用 品 Sport and Recreational Goods	療 用 器 材 品 Medical Materials and Supplies	他 業 雜 製 項 品 Other Miscellaneous Products	
行 業 碼	313;319	32	331;332;3392;3399	331	332	3392;3399	-
項 數	3	5	22	7	9	6	9
權數(千分比) <sup>①</sup>	4.90	2.40	5.50	1.92	2.48	1.11	46.19
定 基 指 數							
民國103年	102.02	96.74	98.13	102.87	105.60	83.65	133.24
民國104年	104.18	99.78	95.85	102.85	104.33	78.55	117.23
民國105年	105.45	99.38	95.80	105.48	104.86	75.51	103.33
民國106年	102.43	97.27	95.91	100.91	100.65	83.33	102.66
民國107年	102.36	98.81	99.15	102.44	100.01	92.16	106.10
民國108年	104.32	100.88	101.04	103.84	101.10	95.35	107.23
民國109年	102.08	99.00	97.62	101.26	99.87	88.69	99.57
民國110年	100.00	100.00	100.00	100.00	100.00	100.00	100.00
民國111年	106.25	107.15	104.00	103.29	103.62	105.53	120.20
4月	105.59	105.34	103.16	101.78	102.75	105.60	108.99
5月	107.27	106.17	103.83	102.68	103.06	106.60	113.77
6月	106.14	107.04	103.60	102.19	103.22	106.03	118.85
7月	106.61	107.46	103.99	102.79	104.01	105.45	126.45
8月	107.15	108.31	104.22	103.36	104.28	105.19	131.88
9月	110.19	110.16	105.50	105.01	105.20	106.63	133.39
10月	111.12	111.24	106.94	107.01	106.59	107.45	129.83
11月	110.07	110.71	106.41	106.55	106.37	106.30	131.55
12月	109.22	110.02	105.93	106.13	106.06	105.45	131.58
民國112年							
1月 r	109.20	109.89	106.07	105.69	106.90	105.04	135.16
2月 r	108.67	109.50	105.76	104.95	106.63	105.38	132.71
3月 r	109.65	109.73	106.22	105.56	107.03	105.71	128.23
4月	109.66	109.60	106.30	105.58	107.08	106.00	131.66
年 增 率 (%)							
民國103年	1.31	1.75	3.31	-1.91	3.63	9.81	5.94
民國104年	2.12	3.14	-2.32	-0.02	-1.20	-6.10	-12.02
民國105年	1.22	-0.40	-0.05	2.56	0.51	-3.87	-11.86
民國106年	-2.86	-2.12	0.11	-4.33	-4.01	10.36	-0.65
民國107年	-0.07	1.58	3.38	1.52	-0.64	10.60	3.35
民國108年	1.91	2.09	1.91	1.37	1.09	3.46	1.07
民國109年	-2.15	-1.86	-3.38	-2.48	-1.22	-6.98	-7.14
民國110年	-2.04	1.01	2.44	-1.24	0.13	12.75	0.43
民國111年	6.25	7.15	4.00	3.29	3.62	5.53	20.20
4月	5.66	6.21	3.35	1.62	4.21	4.03	11.61
5月	7.56	6.49	3.44	3.22	2.12	6.00	17.04
6月	6.99	7.36	2.92	2.78	2.51	3.82	18.61
7月	6.54	7.40	2.90	3.01	3.08	2.44	24.18
8月	7.25	8.05	3.37	3.42	3.53	3.05	26.37
9月	10.46	8.98	4.60	5.26	4.63	3.74	27.28
10月	10.44	8.92	5.78	7.04	5.72	4.29	29.18
11月	9.99	8.53	5.07	6.19	5.65	2.70	29.87
12月	9.23	7.67	4.64	5.84	5.47	1.79	28.84
民國112年							
1月 r	9.19	7.19	4.90	5.16	6.70	1.48	28.80
2月 r	8.36	6.49	4.37	4.28	6.12	1.63	26.75
3月 r	8.16	5.54	4.22	4.66	5.70	1.25	20.47
4月	3.85	4.04	3.04	3.73	4.21	0.38	20.80

附註：①以110年結構為權數。

說明：由於受查者延誤或更正報價，最近3個月資料均可能修正。

Table 6-1 Domestic Sales Price Indices by Basic Group (Cont. End)

Indices Base Period : 2021=100

水	電	燃 氣	Groups
Water Supply	Electricity Supply	Gas Supply	
36	351	352	Industry Code
1	6	2	Item
1.89	34.41	9.89	Weight(%) <sup>①</sup>
FIXED		INDEX	
91.07	124.92	205.07	2014
90.38	113.68	138.43	2015
94.65	101.28	102.87	2016
95.43	98.73	119.49	2017
95.46	101.09	137.36	2018
95.87	101.74	141.37	2019
94.98	99.95	99.48	2020
100.00	100.00	100.00	2021
100.97	113.30	161.19	2022
100.97	103.38	139.95	APR.
100.97	105.30	160.70	MAY
100.97	111.70	160.70	JUN.
100.97	120.03	166.93	JUL.
100.97	125.57	173.47	AUG.
100.97	126.11	180.33	SEP.
100.97	120.22	187.54	OCT.
100.97	120.89	195.11	NOV.
100.97	120.93	195.11	DEC.
			2023
101.44	125.93	195.11	r JAN.
102.42	122.43	195.11	r FEB.
102.42	120.16	181.65	r MAR.
102.42	127.75	172.37	APR.
ANNUAL		CHANGE (%)	
0.00	7.52	-0.99	2014
-0.76	-9.00	-32.50	2015
4.72	-10.91	-25.69	2016
0.82	-2.52	16.16	2017
0.03	2.39	14.96	2018
0.43	0.64	2.92	2019
-0.93	-1.76	-29.63	2020
5.29	0.05	0.52	2021
0.97	13.30	61.19	2022
0.12	5.61	46.67	APR.
0.12	8.70	64.30	MAY
0.12	11.00	64.30	JUN.
0.12	17.31	67.50	JUL.
0.12	19.45	70.81	AUG.
0.12	19.77	74.18	SEP.
0.12	21.17	75.45	OCT.
0.12	21.47	76.68	NOV.
0.12	21.12	70.94	DEC.
			2023
0.47	23.65	60.00	r JAN.
1.44	20.57	60.00	r FEB.
1.44	17.77	39.18	r MAR.
1.44	23.57	23.17	APR.

Footnote:①Weight is based on 2021.

Note:All data are subject to revision 3 months after original publication due to late reports or corrections by respondents.

表 6-2 內銷品物價按加工階段別分類指數

指數基期：民國110年=100

類 別	總 指 數 All Items	原 材 料 Crude Materials	國 產 內 銷 品		中 間 產 品 Intermediate Materials	國 產 內 銷 品 Domestic Sales Excluding Imports	
			國 產 內 銷 品 Domestic Sales Excluding Imports	進 口 品 Imports		國 產 內 銷 品 Domestic Sales Excluding Imports	國 產 內 銷 品 Domestic Sales Excluding Imports
項 數	969	148	123	25	804	508	
權數(千分比) <sup>①</sup>	1,000.00	96.11	13.95	82.17	651.13	307.61	
定 基 指 數							
民國103年	107.89	110.83	99.45	113.31	107.24	103.63	
民國104年	95.71	77.18	96.22	73.70	96.62	91.64	
民國105年	92.69	70.18	97.39	65.12	93.20	87.39	
民國106年	94.91	81.02	97.74	78.01	95.15	91.81	
民國107年	99.64	96.75	94.01	97.02	99.16	96.46	
民國108年	97.74	94.48	93.42	94.50	96.24	92.99	
民國109年	89.81	72.85	94.51	69.34	89.20	86.69	
民國110年	100.00	100.00	100.00	100.00	100.00	100.00	
民國111年	112.65	144.58	105.69	150.95	110.06	109.29	
4月	114.13	145.24	104.43	151.95	112.51	111.86	
5月	116.20	155.63	107.97	163.46	113.62	112.47	
6月	116.14	159.30	107.19	167.83	112.96	112.08	
7月	115.06	158.28	107.27	166.63	111.35	110.95	
8月	113.32	151.76	108.59	158.80	109.68	109.22	
9月	114.47	151.71	109.18	158.67	110.71	109.44	
10月	115.01	151.31	108.36	158.32	111.47	109.03	
11月	113.35	146.42	109.10	152.53	110.13	108.65	
12月	111.08	136.67	108.90	141.24	108.19	107.78	
民國112年							
1月 r	111.17	136.44	109.17	140.93	108.21	108.05	
2月 r	110.35	133.33	108.93	137.35	107.83	108.23	
3月 r	110.36	131.90	113.35	134.95	107.91	107.95	
4月	110.51	132.39	114.94	135.25	107.95	108.42	
年 增 率 (%)							
民國103年	-0.95	-4.26	10.93	-6.42	-0.47	-0.34	
民國104年	-11.29	-30.36	-3.25	-34.96	-9.90	-11.57	
民國105年	-3.16	-9.07	1.22	-11.64	-3.54	-4.64	
民國106年	2.40	15.45	0.36	19.79	2.09	5.06	
民國107年	4.98	19.41	-3.82	24.37	4.21	5.06	
民國108年	-1.91	-2.35	-0.63	-2.60	-2.94	-3.60	
民國109年	-8.11	-22.89	1.17	-26.62	-7.32	-6.77	
民國110年	11.35	37.27	5.81	44.22	12.11	15.35	
民國111年	12.65	44.58	5.69	50.95	10.06	9.29	
4月	16.40	53.21	7.27	61.00	14.48	14.18	
5月	17.31	58.63	7.79	67.17	14.64	13.09	
6月	16.31	56.82	3.73	65.69	13.05	11.38	
7月	13.55	52.82	4.07	60.78	9.69	8.83	
8月	11.11	46.06	2.71	53.30	7.56	6.47	
9月	11.93	43.43	9.89	48.55	8.28	6.16	
10月	10.34	37.48	9.84	41.46	6.98	4.50	
11月	8.52	33.36	8.13	37.11	5.28	3.33	
12月	7.45	27.15	8.98	29.89	4.40	3.93	
民國112年							
1月 r	6.16	17.55	9.67	18.65	3.86	3.51	
2月 r	3.29	7.85	10.75	7.51	1.77	2.19	
3月 r	-1.04	-5.05	14.00	-7.17	-1.88	-1.55	
4月	-3.17	-8.85	10.06	-10.99	-4.05	-3.08	

附註：①以110年結構為權數。

說明：由於受查者延誤或更正報價，最近3個月資料均可能修正。

Table 6-2 Domestic Sales Price Indices  
by Stage of Processing

Indices Base Period : 2021=100						
進 口 品	最 終 產 品	資 本 用 品	國 產 內 銷 品	進 口 品	消 費 用 品	Groups
Imports	Finished Goods	Capital Equipment	Domestic Sales Excluding Imports	Imports	Consumer Goods	Item
296	591	200	122	78	498	Weight(%) <sup>①</sup>
343.51	252.76	112.40	23.38	89.02	140.36	
FIXED INDEX						
111.16	106.78	109.97	98.00	114.44	104.81	2014
102.23	102.16	106.44	97.62	109.52	99.80	2015
99.84	102.36	108.99	97.40	113.30	99.07	2016
98.78	100.62	104.21	97.54	106.32	98.53	2017
102.01	101.63	104.33	97.69	106.34	99.84	2018
99.75	102.48	105.84	97.86	108.30	100.35	2019
91.87	99.02	102.93	97.34	104.59	96.64	2020
100.00	100.00	100.00	100.00	100.00	100.00	2021
110.82	104.58	101.84	104.60	101.05	106.30	2022
113.15	104.07	101.14	104.60	100.15	105.91	APR.
114.74	104.72	101.74	105.10	100.78	106.59	MAY
113.82	104.44	101.03	105.00	99.91	106.58	JUN.
111.74	104.65	100.90	105.14	99.69	107.00	JUL.
110.13	104.86	101.56	104.86	100.61	106.94	AUG.
111.98	106.84	103.16	105.43	102.50	109.14	SEP.
113.85	107.31	104.17	105.59	103.76	109.28	OCT.
111.59	106.28	103.88	105.50	103.42	107.77	NOV.
108.57	106.60	103.84	105.47	103.39	108.34	DEC.
108.36	106.99	104.54	105.70	104.21	108.48	r JAN.
107.48	105.93	103.55	105.66	102.97	107.38	r FEB.
107.87	106.34	104.22	105.73	103.80	107.58	r MAR.
107.52	106.63	104.64	105.83	104.30	107.76	APR.
		ANNUAL	CHANGE	(% )		
-0.62	-0.29	-1.17	0.06	-1.65	0.08	2014
-8.03	-4.33	-3.21	-0.39	-4.30	-4.78	2015
-2.34	0.20	2.40	-0.23	3.45	-0.73	2016
-1.06	-1.70	-4.39	0.14	-6.16	-0.55	2017
3.27	1.00	0.12	0.15	0.02	1.33	2018
-2.22	0.84	1.45	0.17	1.84	0.51	2019
-7.90	-3.38	-2.75	-0.53	-3.43	-3.70	2020
8.85	0.99	-2.85	2.73	-4.39	3.48	2021
10.82	4.58	1.84	4.60	1.05	6.30	2022
14.78	5.14	0.95	5.39	-0.30	7.83	APR.
16.16	5.43	2.06	5.23	1.14	7.56	MAY
14.70	5.59	1.82	4.70	1.00	7.98	JUN.
10.55	4.77	1.16	4.53	0.19	7.02	JUL.
8.63	3.64	1.99	4.09	1.36	4.66	AUG.
10.43	6.02	3.76	4.37	3.57	7.42	SEP.
9.42	5.51	4.23	4.18	4.24	6.28	OCT.
7.21	4.57	3.93	3.67	4.01	4.95	NOV.
4.85	5.62	4.02	3.56	4.16	6.60	DEC.
4.20	6.07	5.01	3.32	5.52	6.66	r JAN.
1.40	4.47	3.36	3.11	3.46	5.10	r FEB.
-2.20	3.31	3.31	1.91	3.73	3.23	r MAR.
-4.98	2.46	3.46	1.18	4.14	1.75	APR.

Footnote:①Weight is based on 2021.

Note:All data are subject to revision 3 months after original publication due to late reports or corrections by respondents.

表 6-2 內銷品物價按加工階段別分類指數 (續完)  
Table 6-2 Domestic Sales Price Indices by Stage of Processing(Cont. End)

指數基期：民國110年=100

類 別	耐用消费品			非耐用消费品		
	Durable Consumer Goods	國內銷售品 Domestic Sales Excluding Imports	進口品 Imports	Nondurable Consumer Goods	國內銷售品 Domestic Sales Excluding Imports	進口品 Imports
項數	169	101	68	329	248	81
權數(千分比) <sup>①</sup>	41.34	14.91	26.44	99.02	69.15	29.86
定 基 指 數						
民國103年	108.82	101.91	114.08	102.97	103.77	99.93
民國104年	106.01	99.91	110.59	96.93	95.91	100.22
民國105年	104.36	99.02	108.25	96.63	95.31	100.96
民國106年	103.46	100.13	105.52	96.25	95.42	98.90
民國107年	103.45	99.52	105.86	98.20	97.70	99.37
民國108年	102.68	98.62	105.16	99.35	98.77	100.75
民國109年	100.55	98.18	101.94	94.85	93.30	98.73
民國110年	100.00	100.00	100.00	100.00	100.00	100.00
民國111年	103.46	102.80	103.81	107.60	107.58	107.64
4月	102.87	103.15	102.70	107.30	107.32	107.26
5月	103.64	103.30	103.83	107.92	107.85	108.10
6月	103.40	103.14	103.54	108.02	107.99	108.09
7月	103.70	103.10	104.04	108.50	108.51	108.46
8月	103.83	103.00	104.28	108.36	108.34	108.40
9月	105.48	103.13	106.76	110.81	110.96	110.43
10月	106.21	103.10	107.91	110.67	110.14	111.99
11月	104.90	102.90	106.01	109.07	108.37	110.77
12月	104.54	102.86	105.46	110.06	110.39	109.25
民國112年						
1月 r	104.92	103.24	105.84	110.10	110.50	109.14
2月 r	104.35	103.30	104.90	108.78	108.89	108.51
3月 r	104.69	103.28	105.46	108.92	108.60	109.65
4月	104.64	103.37	105.32	109.21	108.84	110.03
年 增 率 (%)						
民國103年	-2.89	-2.39	-3.31	1.60	1.37	2.46
民國104年	-2.58	-1.96	-3.06	-5.87	-7.57	0.29
民國105年	-1.56	-0.89	-2.12	-0.31	-0.63	0.74
民國106年	-0.86	1.12	-2.52	-0.39	0.12	-2.04
民國107年	-0.01	-0.61	0.32	2.03	2.39	0.48
民國108年	-0.74	-0.90	-0.66	1.17	1.10	1.39
民國109年	-2.07	-0.45	-3.06	-4.53	-5.54	-2.00
民國110年	-0.55	1.85	-1.90	5.43	7.18	1.29
民國111年	3.46	2.80	3.81	7.60	7.58	7.64
4月	3.10	3.50	2.85	10.04	10.98	7.81
5月	3.86	3.31	4.16	9.24	9.54	8.55
6月	3.69	2.88	4.14	9.97	10.55	8.52
7月	3.14	2.65	3.43	8.80	9.24	7.70
8月	3.54	2.63	4.03	5.16	4.15	7.73
9月	5.23	2.60	6.65	8.39	7.68	10.20
10月	5.52	2.25	7.33	6.62	4.99	10.79
11月	4.51	1.78	6.03	5.14	3.46	9.39
12月	4.09	1.65	5.45	7.71	7.77	7.56
民國112年						
1月 r	4.59	1.63	6.23	7.58	7.70	7.31
2月 r	3.47	1.36	4.62	5.85	5.86	5.85
3月 r	2.91	0.81	4.08	3.41	2.84	4.77
4月	1.72	0.21	2.55	1.78	1.42	2.58

附註：①以110年結構為權數。

說明：由於受查者延誤或更正報價，最近3個月資料均可能修正。





表 7-1 營造工程物價指數

指數基期：民國110年=100

類 別	總 指 數 All Items	材 料 類 Materials	水 製 泥 及 其 類 Cement & Related Products	砂 石 及 級 配 類 Sand & Crushed Stone	磚 瓦 瓷 類 Brick & Tiles
項 數	115	86	7	3	5
權數(千分比) <sup>①</sup>	1000.00	659.24	141.07	21.14	13.91
定 基 指 數					
民國103年	85.99	84.39	82.05	97.25	100.37
民國104年	83.56	80.15	82.16	98.45	100.81
民國105年	82.15	78.01	77.79	96.43	100.02
民國106年	84.13	80.79	75.30	95.58	98.95
民國107年	86.95	84.87	77.64	96.00	97.84
民國108年	88.88	87.24	88.57	100.04	97.75
民國109年	90.14	87.92	95.97	101.19	98.53
民國110年	100.00	100.00	100.00	100.00	100.00
民國111年	107.36	108.51	112.91	103.32	105.43
4月	108.83	111.04	108.66	102.96	104.29
5月	109.05	111.28	112.22	103.50	105.25
6月	109.02	111.14	114.00	103.59	105.57
7月	108.11	109.52	115.55	103.59	106.20
8月	107.32	108.12	115.85	103.84	106.81
9月	107.96	108.96	117.02	104.45	106.84
10月	107.69	108.41	117.35	104.45	106.99
11月	107.45	107.92	117.86	104.45	107.31
12月	107.92	108.66	118.47	104.53	107.80
民國112年					
1月 r	108.69	109.71	119.56	104.80	107.86
2月 r	109.21	110.30	119.98	104.96	108.07
3月 r	109.49	110.62	120.07	105.03	108.08
4月	109.60	110.62	120.16	105.04	108.24
年 增 率 (%)					
民國103年	1.84	1.86	6.54	13.24	2.76
民國104年	-2.83	-5.02	0.13	1.23	0.44
民國105年	-1.69	-2.67	-5.32	-2.05	-0.78
民國106年	2.41	3.56	-3.20	-0.88	-1.07
民國107年	3.35	5.05	3.11	0.44	-1.12
民國108年	2.22	2.79	14.08	4.21	-0.09
民國109年	1.42	0.78	8.35	1.15	0.80
民國110年	10.94	13.74	4.20	-1.18	1.49
民國111年	7.36	8.51	12.91	3.32	5.43
4月	11.80	15.10	10.43	3.02	5.05
5月	9.49	11.73	13.48	3.55	5.60
6月	7.67	9.10	14.88	3.60	4.97
7月	6.13	6.80	15.68	3.60	5.59
8月	5.06	5.25	15.63	3.85	5.94
9月	5.44	5.80	16.43	4.46	5.91
10月	4.57	4.49	15.52	4.39	5.99
11月	3.96	3.63	14.55	4.31	6.30
12月	4.52	4.67	13.30	4.23	6.70
民國112年					
1月 r	4.84	5.66	13.43	3.87	6.25
2月 r	4.54	5.08	13.41	3.59	5.69
3月 r	2.44	2.16	12.49	2.66	3.63
4月	0.71	-0.38	10.58	2.02	3.79

附註：①以110年結構為權數。

說明：由於受查者延誤或更正報價，最近3個月資料均可能修正。

Table 7-1 Construction Cost Indices

Indices Base Period : 2021=100

金屬製 品類 Metal Products	木製 材品 及其類 Timber & Related Products	塑 膠 製 品類 Plastic Products	油 漆 塗 裝 類 Paints	機 電 設 備 類 Electrical Equipment & Apparatus	Groups
21	5	8	4	16	Weight(%) <sup>①</sup>
233.42	24.00	19.55	9.30	120.19	
FIXED INDEX					
77.98	87.78	80.97	97.01	88.53	2014
66.45	87.90	78.71	96.81	86.14	2015
65.90	84.10	78.58	96.59	83.60	2016
74.69	84.03	81.95	96.25	87.05	2017
82.61	89.24	84.33	97.49	89.64	2018
80.73	90.44	85.41	98.10	89.46	2019
77.63	89.86	87.23	98.19	89.10	2020
100.00	100.00	100.00	100.00	100.00	2021
105.69	110.46	102.49	104.48	110.22	2022
115.04	109.32	105.33	103.34	111.76	APR.
112.53	111.46	105.52	104.22	112.57	MAY
110.86	111.97	103.92	105.24	111.66	JUN.
105.15	112.29	103.34	105.90	111.38	JUL.
101.92	112.29	100.65	105.90	109.35	AUG.
102.99	111.87	100.28	105.90	110.31	SEP.
101.62	111.82	99.93	105.90	110.10	OCT.
99.83	112.01	99.95	105.79	110.44	NOV.
100.97	111.88	99.47	105.94	111.32	DEC.
102.68	111.49	100.24	106.07	111.93	2023
103.53	110.69	101.03	106.07	112.94	r JAN.
104.32	110.46	102.00	106.07	112.97	r FEB.
103.89	110.29	101.16	106.07	113.33	r MAR.
					APR.
ANNUAL CHANGE (%)					
-2.26	4.65	2.78	1.17	0.03	2014
-14.79	0.14	-2.79	-0.21	-2.70	2015
-0.83	-4.32	-0.17	-0.23	-2.95	2016
13.34	-0.08	4.29	-0.35	4.13	2017
10.60	6.20	2.90	1.29	2.98	2018
-2.28	1.34	1.28	0.63	-0.20	2019
-3.84	-0.64	2.13	0.09	-0.40	2020
28.82	11.28	14.64	1.84	12.23	2021
5.69	10.46	2.49	4.48	10.22	2022
22.77	12.54	3.72	4.98	15.50	APR.
12.64	11.18	3.24	5.08	13.00	MAY
6.47	10.17	2.79	5.10	9.57	JUN.
-0.27	9.86	3.68	4.99	9.49	JUL.
-3.22	9.03	0.72	4.85	6.84	AUG.
-2.37	8.26	-0.59	4.60	7.46	SEP.
-4.61	8.06	-3.19	4.47	6.28	OCT.
-5.48	7.43	-6.05	4.36	5.04	NOV.
-2.43	6.81	-5.56	4.32	5.64	DEC.
0.35	5.33	-3.98	4.41	5.06	2023
-0.84	3.59	-2.07	4.21	5.08	r JAN.
-5.66	2.35	-1.88	3.69	3.00	r FEB.
-9.69	0.89	-3.96	2.64	1.40	r MAR.
					APR.

Footnote:①Weight is based on 2021.

Note:All data are subject to revision 3 months after original publication due to late reports or corrections by respondents.

表 7-1 營造工程物價指數（續）

指數基期：民國110年=100

類 別	製 品 及 其 類		雜 項 類	勞 務 類	工 資 類	機 租 具 金 設 備 類
	Asphalt & Related Products	Miscellaneous Products				
項 數	2	15	29	12	17	
權數(千分比) <sup>①</sup>	19.07	57.58	340.76	238.32	102.44	
定 基 指 數						
民國103年	105.98	92.29	88.52	87.03	91.72	
民國104年	100.79	92.26	89.65	88.62	91.85	
民國105年	97.17	92.45	89.69	88.86	91.45	
民國106年	96.40	93.44	90.08	89.31	91.70	
民國107年	97.15	94.75	90.59	89.90	92.04	
民國108年	100.28	96.05	91.73	91.05	93.19	
民國109年	97.74	97.01	94.02	93.86	94.35	
民國110年	100.00	100.00	100.00	100.00	100.00	
民國111年	113.19	107.81	105.36	104.79	106.56	
4月	110.56	106.69	104.96	104.40	106.16	
5月	111.43	107.08	105.17	104.48	106.61	
6月	111.52	109.29	105.30	104.55	106.90	
7月	118.02	109.43	105.62	104.91	107.11	
8月	118.83	109.97	105.92	105.21	107.40	
9月	118.88	110.27	106.21	105.57	107.55	
10月	119.08	109.29	106.42	105.82	107.70	
11月	118.77	109.44	106.62	105.90	108.16	
12月	118.77	110.06	106.64	105.93	108.16	
民國112年						
1月 r	119.74	110.52	106.87	106.09	108.53	
2月 r	119.74	110.66	107.26	106.38	109.16	
3月 r	119.74	110.54	107.47	106.51	109.56	
4月	119.60	111.74	107.78	106.86	109.76	
年 增 率 (%)						
民國103年	-0.03	1.84	1.77	2.26	0.81	
民國104年	-4.90	-0.03	1.28	1.83	0.14	
民國105年	-3.59	0.21	0.04	0.27	-0.44	
民國106年	-0.79	1.07	0.43	0.51	0.27	
民國107年	0.78	1.40	0.57	0.66	0.37	
民國108年	3.22	1.37	1.26	1.28	1.25	
民國109年	-2.53	1.00	2.50	3.09	1.24	
民國110年	2.31	3.08	6.36	6.54	5.99	
民國111年	13.19	7.81	5.36	4.79	6.56	
4月	11.38	8.92	6.15	5.35	7.86	
5月	11.05	8.42	5.59	4.92	6.97	
6月	10.67	7.94	5.14	4.39	6.74	
7月	16.74	7.66	4.91	4.32	6.14	
8月	17.49	7.89	4.74	4.18	5.90	
9月	17.49	7.85	4.81	4.32	5.79	
10月	17.59	8.20	4.69	4.19	5.76	
11月	16.95	7.21	4.55	3.85	6.04	
12月	16.66	7.40	4.27	3.65	5.60	
民國112年						
1月 r	17.00	7.43	3.38	2.69	4.83	
2月 r	16.18	6.79	3.55	2.85	5.07	
3月 r	11.95	4.56	2.89	2.48	3.81	
4月	8.18	4.73	2.69	2.36	3.39	

附註：①以110年結構為權數。

說明：由於受查者延誤或更正報價，最近3個月資料均可能修正。

Table 7-1 Construction Cost Indices (Cont.)

Indices Base Period : 2021=100						
建築工程類 Building Construction	材料類 Materials	勞務類 Services	土木工程類 Civil Engineering Construction	材料類 Materials	勞務類 Services	Groups
115	86	29	113	84	29	Item
1000.00	645.67	354.33	1000.00	675.72	324.28	Weight(%) <sup>①</sup>
FIXED INDEX						
85.50	84.27	86.89	86.42	84.24	90.91	2014
82.76	79.67	88.38	84.25	80.34	91.79	2015
81.57	77.96	88.40	82.66	77.81	91.85	2016
83.92	81.17	88.75	84.32	80.17	92.27	2017
86.90	85.41	89.32	87.03	84.12	92.68	2018
88.27	86.80	90.65	89.78	87.85	93.53	2019
89.31	86.86	93.29	91.38	89.40	95.22	2020
100.00	100.00	100.00	100.00	100.00	100.00	2021
107.10	108.10	105.46	107.76	109.08	105.18	2022
109.08	111.48	105.18	108.45	110.42	104.60	APR.
109.08	111.38	105.33	109.01	111.13	104.89	MAY
108.91	111.06	105.40	109.18	111.26	105.13	JUN.
107.63	108.82	105.69	108.80	110.50	105.50	JUL.
106.74	107.21	105.97	108.17	109.38	105.82	AUG.
107.35	108.04	106.23	108.85	110.23	106.16	SEP.
107.05	107.42	106.44	108.64	109.79	106.40	OCT.
106.73	106.79	106.64	108.50	109.49	106.59	NOV.
107.22	107.56	106.67	108.98	110.20	106.60	DEC.
108.05	108.73	106.88	109.66	111.09	106.85	2023
108.58	109.37	107.19	110.18	111.62	107.35	r JAN.
108.85	109.72	107.33	110.47	111.91	107.65	r FEB.
108.92	109.67	107.62	110.63	111.98	107.97	r MAR.
						APR.
ANNUAL CHANGE (%)						
1.54	1.21	2.32	2.08	2.48	1.41	2014
-3.20	-5.46	1.71	-2.51	-4.63	0.97	2015
-1.44	-2.15	0.02	-1.89	-3.15	0.07	2016
2.88	4.12	0.40	2.01	3.03	0.46	2017
3.55	5.22	0.64	3.21	4.93	0.44	2018
1.58	1.63	1.49	3.16	4.43	0.92	2019
1.18	0.07	2.91	1.78	1.76	1.81	2020
11.97	15.13	7.19	9.43	11.86	5.02	2021
7.10	8.10	5.46	7.76	9.08	5.18	2022
12.37	16.00	6.62	10.95	13.86	5.38	APR.
9.63	11.89	5.94	9.28	11.50	4.98	MAY
7.48	8.78	5.32	7.98	9.57	4.85	JUN.
5.47	5.80	4.90	7.09	8.20	4.91	JUL.
4.27	4.06	4.63	6.24	6.91	4.90	AUG.
4.57	4.56	4.59	6.73	7.53	5.14	SEP.
3.66	3.20	4.40	5.94	6.31	5.19	OCT.
3.00	2.28	4.21	5.37	5.50	5.11	NOV.
3.72	3.57	3.97	5.72	6.21	4.78	DEC.
4.18	4.77	3.17	5.84	6.91	3.72	2023
3.84	4.12	3.30	5.61	6.43	3.96	r JAN.
1.63	1.01	2.59	3.66	3.81	3.35	r FEB.
-0.15	-1.62	2.32	2.01	1.41	3.22	r MAR.
						APR.

Footnote:①Weight is based on 2021.

Note:All data are subject to revision 3 months after original publication due to late reports or corrections by respondents.

表 7-2 營造工程物價指數銜接表

指數基期：民國110年=100		總指數					
年 YEAR	月 MONTH	1月 JAN.	2月 FEB.	3月 MAR.	4月 APR.	5月 MAY	6月 JUNE
	民國 80年		43.91	43.99	43.89	43.93	43.82
民國 81年		44.46	44.82	48.85	50.48	50.62	50.89
民國 82年		53.85	53.65	53.91	54.14	54.13	53.89
民國 83年		51.90	51.95	51.81	51.76	51.54	51.33
民國 84年		51.17	51.60	51.83	51.90	51.83	52.08
民國 85年		51.85	51.74	51.62	51.50	51.40	51.09
民國 86年		51.70	52.13	52.38	52.62	52.77	52.75
民國 87年		53.72	54.02	54.02	53.93	53.97	54.09
民國 88年		53.45	53.46	53.52	53.66	53.69	53.66
民國 89年		53.35	53.41	53.62	53.66	53.67	53.65
民國 90年		52.84	52.77	52.69	52.57	52.56	52.80
民國 91年		52.98	53.14	53.30	53.53	53.84	54.49
民國 92年		55.05	55.97	56.69	56.51	56.08	55.89
民國 93年		60.12	63.17	64.92	64.47	64.06	63.78
民國 94年		64.91	65.30	65.53	65.43	64.95	64.24
民國 95年		65.38	65.66	66.50	67.92	70.31	70.78
民國 96年		72.11	72.75	73.82	74.95	75.47	76.16
民國 97年		81.09	82.87	86.00	88.13	89.74	91.98
民國 98年		79.77	79.70	78.52	78.29	78.19	78.19
民國 99年		79.80	80.12	81.01	82.75	82.51	81.31
民國 100年		83.02	83.35	84.12	83.98	84.07	84.15
民國 101年		84.45	84.60	84.87	85.70	85.96	85.43
民國 102年		84.53	84.75	84.88	84.48	84.14	83.92
民國 103年		85.19	85.26	85.28	85.82	86.03	86.42
民國 104年		85.43	84.93	84.69	84.50	84.10	84.01
民國 105年		81.64	81.46	81.56	82.48	83.02	82.44
民國 106年		83.52	83.59	83.98	83.71	83.20	83.28
民國 107年		85.80	85.61	86.08	86.22	86.47	86.78
民國 108年		87.84	88.57	89.04	89.11	88.93	89.06
民國 109年		89.52	89.42	89.64	89.23	89.29	89.57
民國 110年		94.90	94.94	95.97	97.34	99.60	101.25
民國 111年		103.67	104.47	106.88	108.83	109.05	109.02
民國 112年		108.69	r 109.21	r 109.49	109.60		

說明：由於受查者延誤或更正報價，最近3個月資料均可能修正。

Table 7-2 Time Series of Construction Cost Indices

All Items Index						Indices Base Period : 2021=100	
7月 JULY	8月 AUG.	9月 SEPT.	10月 OCT.	11月 NOV.	12月 DEC.	年指數 YEARLY INDEX	月MONTH 年YEAR
43.72	43.71	43.89	44.00	44.09	44.10	43.89	1991
51.62	51.90	52.48	52.91	52.94	53.70	50.47	1992
53.73	53.71	53.42	53.12	52.87	52.41	53.57	1993
51.08	51.02	51.11	51.26	51.03	50.86	51.39	1994
51.90	52.07	52.18	52.15	52.11	51.91	51.89	1995
51.26	51.67	51.75	51.67	51.53	51.67	51.56	1996
52.74	52.70	52.79	52.72	52.98	53.30	52.63	1997
54.09	54.09	53.99	53.98	53.78	53.57	53.94	1998
53.71	53.65	53.59	53.76	53.74	53.70	53.63	1999
53.56	53.33	53.14	53.15	52.99	52.91	53.37	2000
52.91	53.12	52.91	52.93	52.95	52.93	52.83	2001
54.57	54.49	54.16	54.13	54.25	54.48	53.95	2002
56.31	56.59	56.69	56.64	57.00	58.18	56.47	2003
64.93	65.62	65.58	65.98	65.53	65.18	64.45	2004
64.13	64.39	64.92	64.98	64.88	65.04	64.89	2005
71.10	71.02	71.23	71.59	71.83	71.84	69.60	2006
76.25	76.44	76.94	77.91	78.11	79.41	75.86	2007
92.10	90.92	87.90	85.00	81.59	80.33	86.47	2008
78.45	78.92	79.33	78.77	78.63	78.97	78.81	2009
81.05	81.26	81.36	81.23	81.50	82.01	81.33	2010
84.11	84.31	84.47	84.56	84.01	84.23	84.03	2011
84.95	84.81	84.19	83.71	84.00	84.11	84.73	2012
83.96	84.10	84.49	84.48	84.69	84.88	84.44	2013
86.62	86.72	86.61	86.19	85.96	85.74	85.99	2014
83.42	82.93	82.74	82.14	82.02	81.79	83.56	2015
82.18	82.13	81.93	81.73	82.24	83.02	82.15	2016
83.50	84.38	84.97	84.89	85.15	85.33	84.13	2017
87.30	87.49	87.82	88.13	87.94	87.74	86.95	2018
89.05	89.20	89.00	88.66	88.82	89.23	88.88	2019
89.59	89.94	90.59	90.84	91.31	92.76	90.14	2020
101.87	102.15	102.39	102.98	103.36	103.25	100.00	2021
108.11	107.32	107.96	107.69	107.45	107.92	107.36	2022
							2023

Note: All data are subject to revision 3 months after original publication due to late reports or corrections by respondents.

表8 主要國家物價指數及其年增率

年(月)別	中華民國 Republic of China		美國 United States		加拿大 Canada		英國 United Kingdom		德國 Germany	
	生產者 物價 Producer Price	消費者 物價 Consumer Price	生產者 物價 Producer Price	消費者 物價 Consumer Price	工業生產 物價 Industrial Product Price	消費者 物價 Consumer Price	製造產品 物價 Manufactured Product Price	消費者 物價 Consumer Price	工業生產者 物價 Producer Prices for Industrial Products	消費者 物價 Consumer Price
定 基 指 數										
民國103年	—	94.8	108.9	236.7	94.5	125.2	103.2	99.6	101.9	94.0
民國104年	—	94.5	108.0	237.0	93.7	126.6	100.0	100.0	100.0	94.5
民國105年	—	95.9	108.4	240.0	93.5	128.4	100.2	101.0	98.4	95.0
民國106年	—	96.5	111.0	245.1	96.4	130.4	104.1	103.6	101.1	96.4
民國107年	—	97.8	114.2	251.1	100.2	133.4	107.7	106.0	103.7	98.1
民國108年	—	98.3	116.1	255.7	100.0	136.0	109.2	107.8	104.8	99.5
民國109年	—	98.1	116.3	258.8	99.6	137.0	108.1	108.9	103.8	100.0
民國110年	100.0	100.0	124.5	271.0	113.4	141.6	113.7	111.6	114.7	103.1
民國111年	110.5	103.0	136.3	292.7	127.9	151.2	r 132.0	120.5	152.4	110.2
4月	111.9	102.7	135.8	289.1	130.5	149.8	r 129.4	119.0	145.2	108.8
5月	113.3	103.0	137.0	292.3	132.7	151.9	131.7	119.7	147.5	109.8
6月	113.7	103.4	138.3	296.3	131.6	152.9	134.6	120.5	148.4	109.8
7月	112.3	103.3	137.8	296.3	128.4	153.1	r 136.3	121.2	156.3	110.3
8月	110.8	103.2	137.6	296.2	126.5	152.6	136.4	121.8	168.6	110.7
9月	112.0	103.5	137.6	296.8	126.3	152.7	136.4	122.3	172.5	112.7
10月	112.8	103.8	138.3	298.0	129.2	153.8	r 137.6	124.3	165.2	113.5
11月	111.7	103.6	r 138.3	297.7	128.2	154.0	r 137.3	124.8	158.7	113.7
12月	109.7	103.8	r 137.5	296.8	127.0	153.1	136.3	125.3	158.1	113.2
民國112年										
1月	109.6	104.7	r 138.5	299.2	127.4	153.9	r 136.9	124.8	156.2	114.3
2月	r 109.2	104.1	r 138.7	300.8	r 126.6	154.5	r 136.5	126.0	155.8	115.2
3月	109.4	104.3	138.6	301.8	126.7	155.3	136.6	126.8	151.8	116.1
年 增 率 (%)										
民國103年	—	1.2	1.6	1.6	2.5	2.0	-1.0	1.5	-1.0	1.0
民國104年	—	-0.3	-0.9	0.1	-0.8	1.1	-3.0	0.4	-1.8	0.5
民國105年	—	1.4	0.4	1.3	-0.2	1.4	0.2	1.0	-1.6	0.5
民國106年	—	0.6	2.3	2.1	3.1	1.6	3.9	2.6	2.7	1.5
民國107年	—	1.4	2.9	2.4	3.9	2.3	3.4	2.3	2.6	1.8
民國108年	—	0.6	1.7	1.8	-0.1	1.9	1.4	1.7	1.1	1.4
民國109年	—	-0.2	0.2	1.2	-0.4	0.7	-1.0	1.0	-1.0	0.5
民國110年	—	2.0	7.0	4.7	13.9	3.4	5.2	2.5	10.5	3.1
民國111年	10.5	3.0	9.5	8.0	12.8	6.8	16.1	7.9	32.9	6.9
4月	13.5	3.4	11.2	8.3	17.0	6.8	16.6	7.8	33.5	6.3
5月	14.2	3.4	11.1	8.6	15.6	7.7	r 17.7	7.9	33.6	7.0
6月	13.6	3.6	11.2	9.1	14.4	8.1	19.4	8.2	32.7	6.7
7月	11.0	3.4	9.7	8.5	11.7	7.6	r 19.7	8.8	37.2	6.7
8月	8.6	2.7	8.7	8.3	10.4	7.0	19.0	8.6	45.8	7.0
9月	9.8	2.8	8.5	8.2	8.9	6.9	18.2	8.8	45.8	8.6
10月	8.7	2.7	8.2	7.7	9.9	6.9	17.4	9.6	34.5	8.8
11月	7.1	2.4	r 7.4	7.1	9.0	6.8	r 15.9	9.3	28.2	8.8
12月	6.3	2.7	r 6.6	6.5	7.4	6.3	r 14.5	9.2	21.6	8.1
民國112年										
1月	5.8	3.1	r 5.9	6.4	5.0	5.9	r 13.4	8.8	17.6	8.7
2月	r 3.9	2.4	r 4.9	6.0	r 1.6	5.2	r 11.9	9.2	15.8	8.7
3月	0.2	2.4	2.7	5.0	-1.8	4.3	8.7	8.9	7.5	7.4

資料來源：行政院主計總處、各國官方統計網站、國際貨幣基金會「國際金融統計月報」。

註：1. 中華民國物價指數以2021年為100，加拿大工業生產物價指數以2020年1月為100，英國製造產品物價指數以2015年為100，德國工業生產者物價指數以2015年為100，日本生產者物價指數以2020年為100，新加坡製造產品物價指數以2018年為100，其餘以2010年為100。

2. 英國消費者物價為CPIH (a measure of consumer price inflation that includes owner occupiers' housing costs (OOH))。各國消費者物價指數，美國以1982年到1984年為100，加拿大以2002年為100，馬來西亞以2010年為100，英國以2015年為100，泰國及新加坡以2019年為100，其餘以2020年為100。

3. ... 表資料尚未產生，r 表修正數。



Table 8 Price Indices and Annual Changes of Major Countries

泰 國 Thailand		馬 來 西 亞 Malaysia		日 本 Japan		南 韓 Korea		新 加 坡 Singapore		Year and Month
生產者 物 價 Producer Price	消費者 物 價 Consumer Price	生產者 物 價 Producer Price	消費者 物 價 consumer price	生產者 物 價 Producer Price	消費者 物 價 Consumer Price	生產者 物 價 Producer Price	消費者 物 價 Consumer Price	製造產品 物 價 Manufactured Product Price	消費者 物 價 Consumer Price	
FIXED INDEX										
107.0	98.3	110.4	110.5	102.1	97.5	105.2	94.2	107.5	99.5	2014
102.6	97.4	102.2	112.8	99.7	98.2	100.9	94.9	97.6	99.0	2015
101.4	97.6	101.1	115.2	96.2	98.1	99.1	95.8	92.2	98.4	2016
102.1	98.3	107.9	119.6	98.4	98.6	102.5	97.6	95.8	99.0	2017
102.5	99.3	106.7	120.7	101.0	99.6	104.5	99.1	100.0	99.4	2018
101.5	100.0	105.2	121.5	101.2	100.0	104.5	99.5	96.7	100.0	2019
99.8	99.2	102.4	120.1	100.0	100.0	104.0	100.0	90.0	99.8	2020
104.5	100.4	112.1	123.1	104.6	99.8	110.6	102.5	98.6	102.1	2021
115.3	106.5	120.8	127.2	114.7	102.3	119.9	107.7	113.3	108.4	2022
116.4	105.2	122.7	125.9	113.2	101.5	119.7	106.9	113.5	106.5	APR.
117.6	106.6	124.0	126.6	113.3	101.8	120.5	107.6	116.7	107.6	MAY
118.7	107.6	124.0	127.4	114.3	101.8	121.3	108.2	118.6	108.7	JUN.
117.3	107.4	121.0	127.9	115.2	102.3	121.6	108.7	116.9	108.8	JUL.
116.3	107.5	120.8	128.2	115.7	102.7	121.1	108.6	115.1	109.9	AUG.
116.3	107.7	119.2	128.3	116.9	103.1	121.2	108.9	115.0	110.3	SEP.
117.6	108.1	119.2	128.6	118.1	103.7	121.8	109.2	115.3	109.9	OCT.
115.9	107.9	120.0	129.0	119.1	103.9	121.4	109.1	112.4	111.0	NOV.
112.9	107.9	119.7	129.2	r 119.9	104.1	121.0	109.3	108.8	111.2	DEC.
										2023
112.4	108.2	118.6	129.5	119.8	104.7	121.4	110.1	106.9	111.4	JAN.
112.6	108.1	118.4	129.8	r 119.4	104.0	121.6	110.4	107.0	112.0	FEB.
112.3	107.8	118.7	129.9	119.4	104.4	121.7	110.6	107.9	112.6	MAR.
ANNUAL CHANGE (%)										
0.1	1.9	1.5	3.2	3.2	2.8	-0.5	1.3	-3.4	1.0	2014
-4.1	-0.9	-7.5	2.1	-2.3	0.8	-4.0	0.7	-9.2	-0.5	2015
-1.2	0.2	-1.1	2.1	-3.5	-0.1	-1.8	1.0	-5.5	-0.5	2016
0.7	0.7	6.7	3.7	2.3	0.5	3.5	1.9	3.8	0.6	2017
0.4	1.1	-1.1	1.0	2.6	1.0	1.9	1.5	4.4	0.4	2018
-1.0	0.7	-1.4	0.7	0.2	0.5	0.0	0.4	-3.3	0.6	2019
-1.7	-0.8	-2.6	-1.2	-1.2	0.0	-0.5	0.5	-6.9	-0.2	2020
4.7	1.2	9.5	2.5	4.6	-0.2	6.4	2.5	9.5	2.3	2021
10.4	6.1	7.7	3.3	9.7	2.5	8.4	5.1	14.9	6.1	2022
12.8	4.7	11.0	2.3	9.9	2.5	9.7	4.8	17.8	5.4	APR.
13.3	7.1	11.2	2.8	9.4	2.5	9.9	5.4	19.5	5.6	MAY
13.8	7.7	10.9	3.4	9.6	2.4	10.0	6.0	20.2	6.7	JUN.
12.2	7.6	7.6	4.4	9.3	2.6	9.2	6.3	16.4	7.0	JUL.
10.7	7.9	6.8	4.7	9.6	3.0	8.2	5.7	15.0	7.5	AUG.
10.5	6.4	4.9	4.5	10.3	3.0	7.9	5.6	13.8	7.5	SEP.
9.9	6.0	4.0	4.0	9.7	3.7	7.3	5.7	11.6	6.7	OCT.
7.2	5.6	3.2	4.0	9.9	3.8	6.2	5.0	7.4	6.7	NOV.
4.9	5.9	3.5	3.8	r 10.6	4.0	5.8	5.0	3.7	6.5	DEC.
										2023
2.4	5.0	1.3	3.7	9.5	4.3	5.1	5.2	0.9	6.6	JAN.
1.6	3.8	-0.8	3.7	r 8.3	3.3	4.8	4.8	-0.9	6.3	FEB.
-1.7	2.8	-2.9	3.4	7.2	3.2	3.3	4.2	-4.4	5.5	MAR.

Source : DGBAS, Executive Yuan, related official statistics websites of the above countries, others from International Financial Statistics(IMF).

- Note : 1. R.O.C base year: 2021=100, Canada Industrial Product Price Index base year/month: 2020/01=100, United Kingdom Manufactured Products for Domestic Market base year: 2015=100, Germany Index of Producer Prices for Industrial Products base year: 2015=100, Japan Producer Price Index base year: 2020=100, Singapore Manufactured Product Price Index base year: 2018=100, the rest countries base year: 2010=100.
2. Britain's method of measuring consumer price inflation is called CPIH, which includes owner occupiers' housing costs(OOH). Consumer Price Index by countries, United States base year: 1982 to 1984=100, Canada base year: 2002=100, Malaysia base year: 2010=100, United Kingdom base year: 2015=100, Thailand and Singapore base year: 2019=100, the rest countries base year: 2020=100.
3. ... denotes Not Available, r denotes Revised.