

# 事業人力僱用狀況調查 (員工報酬及進退等概況) 報告

資料時期：民國 111 年

特載一：員工進退特徵統計結果

特載二：112 年 2 月底職位空缺統計結果

網址：<https://www.stat.gov.tw> > 主計總處統計專區  
> 其他專案調查 > 事業人力僱用狀況調查  
(員工報酬及進退等概況)

行政院主計總處  
中華民國 112 年 12 月編印

## 事業人力僱用狀況調查（員工報酬及進退等概況）報告

刊期頻率：年 報

出版機關：行政院主計總處

地址：臺北市中正區廣州街2號

電話：(02) 2380-3625

0800007589-15

網址：<https://www.dgbas.gov.tw>

印刷者：肯定實業股份有限公司

地址：新北市中和區連城路160號後棟

電話：(02) 8245-7355

編者：行政院主計總處

出版年月：中華民國112年12月

創刊年月：中華民國64年

定價：新台幣250元

展售處：五南文化廣場

---

地址：臺中市中山路6號

電話：(04) 2226-0330

五南網路書店

---

<http://www.wunanbooks.com.tw>

國家書店松江門市

---

地址：臺北市中山區松江路209號1樓

電話：(02) 2518-0207

國家網路書店

---

<http://www.govbooks.com.tw>

本著作採創用 CC「姓名標示-非商業性」授權條款臺灣2.5版釋出，  
限於標示著作人姓名及非營利性目的之條件下，得利用本著作。

GPN：200640003

ISSN：1018-1709

# 目 次

前言 .....	(1)
壹、調查之規劃與實施 .....	(3)
貳、統計結果綜合分析 .....	(8)
參、經常性薪資調升情形 .....	(20)
肆、統計表	
表 1 各業受僱員工進退人次—按進退原因分 .....	2
表 2 各業受僱員工進入人次—按事業單位規模分 .....	14
表 3 各業受僱員工進入人次—按年齡分 .....	20
表 4 各業受僱員工進入人次—按教育程度分 .....	32
表 5 各業受僱員工退出人次—按事業單位規模分 .....	44
表 6 各業受僱員工退出人次—按年齡分 .....	50
表 7 各業受僱員工退出人次—按教育程度分 .....	62
表 8 各業受僱員工退出人次—按服務年資分 .....	74
表 9 各業受僱員工人數—按公民營與民營事業單位規模及服務年資分 .....	78
表 10 各業受僱員工人數—按公民營與民營事業單位規模及年齡分 .....	100
表 11 各業受僱員工人數—按公民營與民營事業單位規模及教育程度分 .....	122
表 12 各業受僱員工人數—按公民營及僱用型態分 .....	144
表 13 各業廠商平均支付每人各項非薪資報酬情形—按行業分 .....	146
表 14 各業廠商平均支付每人各項非薪資報酬情形—按公民營與民營事業單位規模分 .....	150
表 15 各業廠商調升員工經常性薪資方式與調薪項目—按行業分 .....	154
表 16 各業廠商調升員工經常性薪資之廠商與員工人數比率—按行業分 .....	158
表 17 各業廠商調升員工經常性薪資之廠商與員工人數比率—按公民營與民營事業單位 規模分 .....	164
表 18 各業廠商調升經常性薪資參考各項因素之廠商比率—按行業分 .....	172
表 19 各業廠商調升經常性薪資計畫—按行業分 .....	178
表 20 各業廠商調升經常性薪資計畫—按公民營與民營事業單位規模分 .....	184

伍、性別統計分析 .....	194
陸、特載一：員工進退特徵統計結果	
一、編製說明 .....	202
二、員工進退特徵統計表	
表 1 工業及服務業受僱員工進入人次—按員工特性與職類分 .....	206
表 2 各業受僱員工進入人次—按職類分 .....	206
表 3 各業前一年度轉業受僱員工進入人次—按前職之行業分 .....	208
表 4 各業前一年度轉業受僱員工進入人次—按前職之職類分 .....	210
表 5 各業前一年度轉業受僱員工進入人次—按現職與前職之職類分 .....	212
表 6 工業及服務業受僱員工退出人次—按員工特性與職類分 .....	214
表 7 各業受僱員工退出人次—按職類分 .....	214
表 8 各業受僱員工經常性薪資—按員工特性分 .....	216
柒、特載二：112 年 2 月底職位空缺統計結果 .....	220
捌、附錄	
一、調查有關事項 .....	228
二、重要名詞定義 .....	229
三、調查表 .....	232

# 前 言

世界各國為促使經濟持續成長之因素甚多，然卻以「人力資源」最具決定性，因此在「人為國本」的前提下，臺灣地區 40 年來之快速經濟成長，就以人力資源運用得宜之貢獻尤多。鑑於民國 60 年代以來國內外經濟情勢瞬息萬變，如何更能確實掌握未來人力動態之發展趨勢，實為政府施政與全體企業經營之關注所繫。

本總處為蒐集事業單位受僱員工各項詳細資料，以供人力規劃與施政參考，除按月辦理「受僱員工薪資調查」外，並應用該調查樣本，自民國 64 年起，每年年初舉辦「臺灣地區受僱員工動向及概況調查」，惟調查之行業範圍僅限於礦業及土石採取業、製造業、水電燃氣業、營造業與運輸倉儲及通信業等 5 大行業。迨 76 年起，鑑於服務業日趨重要，且為配合行政院加強服務業統計之政策，乃將本調查擴增至 8 大行業，即增查批發零售及餐飲業、金融保險不動產及工商服務業、社會服務業及個人服務業等 3 大行業，使本調查涵蓋範圍更趨完整，應用更為廣泛，並將調查名稱簡稱為「受僱員工動向調查」。至 82 年起，進一步將金融保險不動產業、工商服務業由金融保險不動產及工商服務業中分離出來，使調查行業範圍擴增為 9 大行業；惟 84 年、85 年因囿於經費停辦 2 年，並於 86 年賡續恢復辦理；之後亦配合行業統計分類修正時程修訂調查行業，目前依據第 10 次修訂「行業統計分類」，調查礦業及土石採取業、製造業、電力及燃氣供應業、用水供應及污染整治業、營建工程業、批發及零售業、運輸及倉儲業、住宿及餐飲業、出版影音製作傳播及資通訊服務業、金融及保險業、不動產業、專業科學及技術服務業、支援服務業、教育業(不含小學以上各級學校等)、醫療保健及社會工作服務業、藝術娛樂及休閒服務業、其他服務業等 17 大行業。

另考量廠商填表負擔，本調查自 107 年起與「事業人力僱用狀況調查」整併，並更名為「事業人力僱用狀況調查(員工報酬及進退等概況)」，且自資料時期 98 年起運用公務資料取代調查之進退及年底受僱員工人數相關問項，然考量避免因問項簡化，減損相關資訊，對於調查問項簡化後無法產生之統計結果，採人力運用調查統計特徵值結構予以估計，以補充本調查結果表式，對於年底員工人數特性別不易查填之薪資部分，亦採用人力運用調查資料，編算受僱員工特性別之薪資統計結果，以增進本調查統計應用價值。

(2)

為提升職位空缺統計品質及資料確度，除維持由「事業人力僱用狀況調查（職位空缺概況）」辦理職缺細項統計外，自 96 年 7 月起刪除「受僱員工薪資調查」空缺人數問項，而於本調查加查職類空缺人數問項，經調整後職位空缺統計結果之發布週期為每半年 1 次。

本調查項目主要分為 7 部分：(一) 111 年 12 月底在職員工全年經常性薪資調整情形；(二) 112 年調升經常性薪資計畫；(三) 111 年全年非薪資報酬支付狀況；(四) 111 年內全年受僱員工進退狀況；(五) 111 年 12 月底受僱員工僱用型態；(六) 112 年 2 月底受僱員工人數（營建工程業為 2 月內）；(七) 112 年 2 月底職位空缺情形。

本調查承各公民營受查廠商之合作，提供翔實資料，使統計結果得以順利產生，在此特深致謝忱。本調查報告之編纂因囿於時間，疏漏之處仍屬難免，尚祈各界不吝賜正。

# 壹、調查之規劃與實施

## (壹) 調查實施計畫摘要

- 一、**法令依據**：依據統計法第 4 條及第 5 條之規定辦理。
- 二、**調查目的**：為配合社會經濟發展需要，蒐集受僱員工進退情形、受僱員工概況、非薪資報酬結構、經常性薪資調整情形、職位空缺等統計資料，並結合運用公、勞保及勞退新制檔、人口及住宅普查檔、戶籍檔之員工受僱及異動情形、教育程度別等資料，以供政府研訂經建計畫、規劃企業經營、釐訂產業、人力及輔導就業政策之參據，並供企業界調整員工薪資、改善經營管理、訂定人力計畫及提撥退休金之參考。
- 三、**調查對象**：依我國行業統計分類，包含礦業及土石採取業、製造業、電力及燃氣供應業、用水供應及污染整治業、營建工程業、批發及零售業、運輸及倉儲業、住宿及餐飲業、出版影音製作傳播及資通訊服務業、金融及保險業、不動產業、專業科學及技術服務業、支援服務業、教育業（不含小學以上各級學校等）、醫療保健及社會工作服務業、藝術娛樂及休閒服務業、其他服務業等 17 大行業之公民營事業單位（場所）及其進入（年底在職）與退出之受僱員工為對象，共調查約 1 萬家樣本。
- 四、**區域範圍**：調查區域範圍包括臺灣地區（不含金門縣、連江縣）。
- 五、**調查項目**：
  - （一）一般概況：包含事業單位名稱、公司（商業）統一編號、詳細地址、主要產品（營業）項目、填表人姓名、職稱、電話及傳真機號碼。
  - （二）補充調查問項：受僱員工概況及異動狀況、非薪資報酬支付狀況、經常性薪資調整情形及 112 年調升經常性薪資計畫。
  - （三）缺工問項：包含 112 年 2 月底受僱員工人數及職位空缺之情形。
- 六、**調查週期**：按年定期辦理。
- 七、**調查資料時期**：本調查之資料時期除調查表上註明特定時期者外，以調查資料年 1 月起至 12 月底止為資料時期。
- 八、**調查方法**：按各行業別不同，分別採派員實地訪問調查、郵寄通信調查或兩者並行，及另以網際網路填報方式輔助調查辦理。

(4)

**九、抽樣設計：**按各細行業採「截略分層隨機抽樣法」，截略點以下之廠商採「分層隨機抽樣法」。

**十、資料整理及編印：**本調查資料由行政院主計總處採電腦整理為主，人工處理為輔配合進行。上項統計結果由行政院主計總處編印「事業人力僱用狀況調查（員工報酬及進退等概況）報告」。



## (貳) 調查實施經過

- 一、**研訂調查實施計畫**：本項調查係依照本總處工作計畫辦理。為期調查作業之周延，本總處於 111 年 10 月即開始蒐集相關資料，以供研究設計參考，並先研訂調查實施計畫（草案）與調查表式，俾使調查之策劃、調查之執行、資料處理與報告之編印等各階段作業，均能密切配合。
- 二、**整理樣本底冊**：係應用最近 1 年「職類別薪資調查」之更正後樣本名冊。
- 三、**編訂調查作業要點**：為使本次調查工作推展順暢、提高資料品質，乃編訂「行政院主計總處事業人力僱用狀況調查（員工報酬及進退等概況）作業補充規定」、「行政院主計總處事業人力僱用狀況調查（員工報酬及進退等概況）講習要點」、「行政院主計總處事業人力僱用狀況調查（員工報酬及進退等概況）填表須知、網際網路填報系統操作簡介與審核要點」3 種，供為調查人員及審核人員辦理調查之依據，內容包括：調查目的、調查對象、調查方法、調查作業規定、調查工作進度、各項費用支給標準等，使調查工作達到事半功倍之效果。
- 四、**調查人員之遴派與訓練**：為提高本調查資料品質，實地訪問工作人員，以具有調查實務經驗之各市縣政府統計人員、特約專任調查員及各鄉鎮（市區）公所兼辦統計調查員為主。並為使調查人員確實熟練本調查作業程序與調查技術，統一工作步驟，以期控制整體調查進度與品質，乃於 112 年 2 月下旬舉辦調查人員講習會，由本總處派員分赴各市縣擔任講解與演練指導工作。
- 五、**展開實地及通信調查工作**：112 年 3 月起，即展開通信調查及實地訪查工作。
- 六、**加強資料審核**：為控制調查資料品質，經訪問收回之調查表，均先由各調查辦理機關之審核人員，逐項詳細審核後彙送本總處；本總處工作人員並即進行逐表複審，以確保資料之正確完整。
- 七、**電腦處理資料**：本項調查資料經登錄後，由本總處工作人員訂定電腦檢誤條件，凡經電腦檢誤出之錯誤，均經由人工逐筆查核更正，所有統計結果表之表題、表頭、表側與統計資料印製完成後，即提供編印報告之用，節省甚多人力與時間。
- 八、**統計結果編布**：統計結果產生後，即編纂分析報告，先摘要上網發布，再編印調查報告。



## 貳、統計結果綜合分析

## 貳、統計結果綜合分析

### ▲摘要

#### 一、111年工業及服務業受僱員工進退概況

- (一)隨疫情趨緩、邊境管制解封，內需產業逐漸回溫，被解僱或資遣者占退出人數比率為4.6%，年降0.2個百分點。
- (二)退出工作場所員工以資淺（年資未滿3年）者逾7成居多。
- (三)觀察全年流動率，各年齡層以未滿25歲者7.25%較高，各教育程度以大學程度者3.26%較高。

#### 二、111年勞動報酬

企業僱用員工時除給付薪資外，另須負擔勞保、健保、退休金提撥等非薪資報酬，工業及服務業受僱員工每人全年非薪資報酬11.2萬元，加計薪資報酬69.3萬元後，勞動報酬為80.4萬元，年增2.5萬元或3.3%。

#### 三、111年底工業及服務業受僱員工特徵概況

受僱員工年齡平均40.4歲，與110年持平，其中以25歲至44歲者占57.8%、大專以上教育程度者占64.4%最多；在單一場所服務年資平均為6.4年，年增0.1年，其中以1年至未滿3年者占25.6%最多。

### ▲統計結果

#### 一、工業及服務業受僱員工進退概況

111年工業及服務業受僱員工總人數817.1萬人，全年進入及退出人次分別為232.7萬及229.9萬人次，全年進入率及退出率為2.37%及2.34%，均與110年持平；受僱員工全年淨進入2.8萬人次，淨進入率0.03%。以下分別就進退原因及員工各項特徵進退情形說明如次：

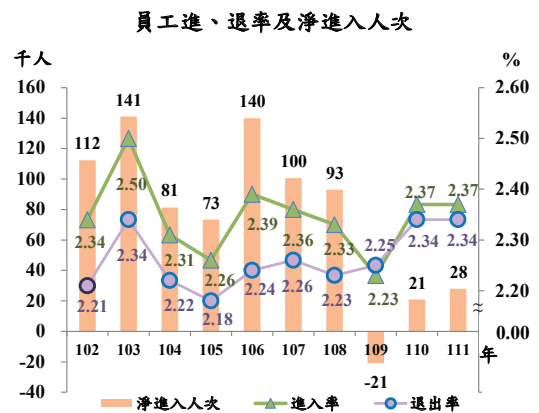

註：工業及服務業行業涵蓋範圍107年以前不含「研究發展服務業」、「學前教育」及「社會工作服務業」。

- (一)解僱或資遣人數比率下降：111年員工進入工作場所之原因以新進為主，占總進入人次之93.5%。退出原因包含自動辭職、解僱或資遣、退休等，觀察各原因占總退出人次之比率，歷年均以自動辭職居多，111年為87.3%；至解僱或資遣易受各產業景氣波動影響，106年至110年均維持在4.8%至4.9%之間，111年隨疫情趨緩、邊境管制解封，內需產業逐漸回溫而降至4.6%；因退休（含優惠退休）而離職者為4.5%；另因公司合併、同企業員工於不同工作場所轉調或結婚生育等其他原因退出者為3.6%。

(二)退出工作場所員工之服務年資未滿3年者逾7成：退出員工以服務年資較短者居多，111年未滿1年者占42.6%，1年至未滿3年者占31.4%，年資超過25年者雖僅占1.5%，惟較102年增0.5個百分點。

111年退出員工結構比—按退出原因及服務年資分

單位：千人次；%

	退出 人次	退出原因					服務年資					
		合計	自動 辭職	解僱或 資遣	退 休 (含優惠 退休)	其他 退出	合計	未滿 1年	1年~ 未滿3年	3年~ 未滿10年	10年~ 未滿25年	25年 以上
102年	1 911	100.0	85.9	4.8	5.4	4.0	100.0	43.1	33.8	17.9	4.2	1.0
103年	2 073	100.0	87.0	4.6	4.5	3.8	100.0	43.6	33.1	18.2	4.1	1.0
104年	2 007	100.0	86.8	4.9	4.8	3.5	100.0	42.8	32.5	18.6	4.8	1.4
105年	1 998	100.0	87.1	4.6	5.1	3.3	100.0	42.6	32.8	18.3	4.8	1.5
106年	2 088	100.0	87.0	4.8	5.0	3.3	100.0	42.2	32.3	19.0	5.1	1.4
107年	2 135	100.0	87.0	4.8	4.7	3.5	100.0	41.7	31.9	19.6	5.2	1.5
108年(註1)	2 173	100.0	86.9	4.9	4.7	3.5	100.0	42.1	31.4	19.7	5.2	1.6
	(2 147)	(100.0)	(86.9)	(4.9)	(4.7)	(3.5)	(100.0)	(42.1)	(31.4)	(19.7)	(5.2)	(1.6)
109年	2 195	100.0	87.0	4.8	4.7	3.4	100.0	41.9	31.5	19.8	5.2	1.7
110年	2 288	100.0	87.4	4.8	4.3	3.5	100.0	42.4	31.5	19.4	5.1	1.6
111年	2 299	100.0	87.3	4.6	4.5	3.6	100.0	42.6	31.4	19.5	5.0	1.5

註：1.本統計結果不含農業、政府機關、小學以上各級學校、宗教、職業團體及類似組織等行業，107年以前不含「研究發展服務業」、「學前教育」及「社會工作服務業」；為利比較，108年括號內資料係依107年範圍陳示。  
2.因各項結構比經4捨5入後容有小數差，致加總後可能不為100.0%。

(三)年輕族群、高教育程度者之流動率較高：111年工業及服務業受僱員工各年齡組全年進入率隨年齡增長呈遞減現象，退出率則隨年齡呈U字型分布，以45至54歲之1.17%最低；全年流動率為2.36%，以未滿25歲組7.25%最高，45至54歲組1.13%最穩定。按教育程度觀察，111年全年進入率、退出率均以國中及以下程度者最低；大學及研究所程度者進、退較為頻繁，111年全年流動率分別為3.26%及2.78%。按員工規模別觀察，500人以上廠商員工進、退情形最為穩定，111年全年流動率為2.02%，其餘各規模別則介於2.34%至2.67%之間。

111年各年齡組及教育程度受僱員工進退率

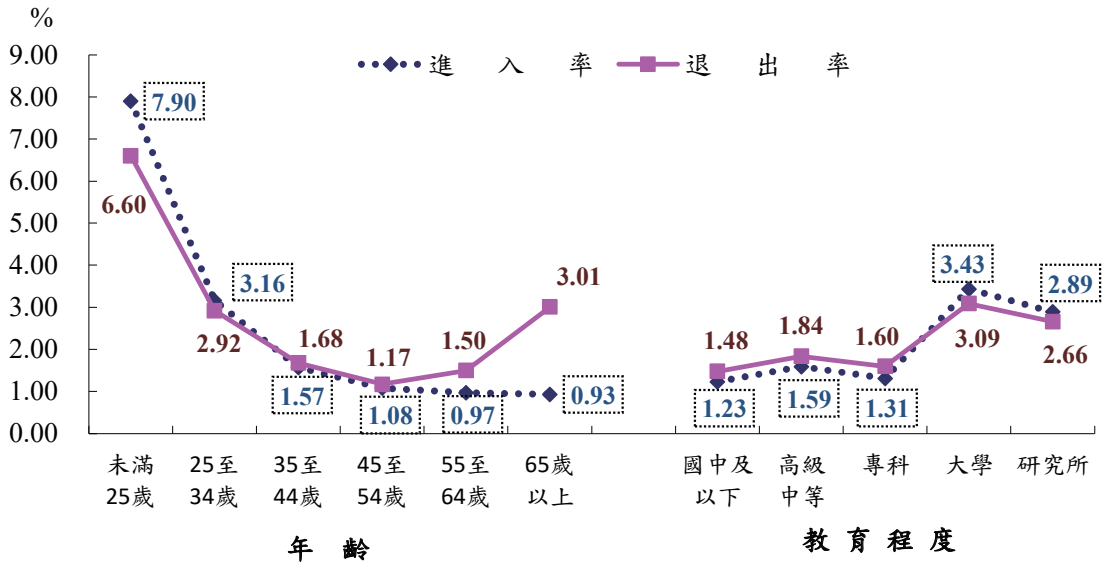

各年齡組及各教育程度受僱員工流動率

單位：%

	總計	年 齡						教育程度				
		未滿 25歲	25~ 34歲	35~ 44歲	45~ 54歲	55~ 64歲	65歲 以上	國中及 以下	高級 中等	專科	大學	研究所
102年	2.28	7.31	2.92	1.46	1.00	1.10	1.77	1.41	1.88	1.65	3.17	2.78
103年	2.42	7.67	3.13	1.56	1.11	1.20	1.90	1.60	2.02	1.75	3.28	2.95
104年	2.27	7.36	2.93	1.47	0.96	1.07	1.78	1.42	1.85	1.60	3.09	2.73
105年	2.22	7.33	2.89	1.42	0.92	1.04	1.75	1.33	1.78	1.52	3.02	2.66
106年	2.32	7.42	3.03	1.50	1.02	1.11	1.90	1.43	1.85	1.57	3.12	2.72
107年	2.31	7.39	3.03	1.50	1.01	1.10	1.90	1.42	1.83	1.55	3.10	2.72
108年(註)	2.28	7.35	3.01	1.49	1.01	1.09	1.92	1.39	1.80	1.51	3.03	2.65
	(2.29)	(7.38)	(3.02)	(1.49)	(1.00)	(1.09)	(1.89)	(1.38)	(1.79)	(1.52)	(3.06)	(2.69)
109年	2.24	7.13	2.96	1.48	1.02	1.10	1.94	1.32	1.70	1.43	3.06	2.62
110年	2.36	7.21	3.06	1.62	1.12	1.22	1.95	1.36	1.74	1.48	3.25	2.79
111年	2.36	7.25	3.04	1.63	1.13	1.24	1.97	1.36	1.72	1.46	3.26	2.78

註：本統計結果不含農業、政府機關、小學以上各級學校、宗教、職業團體及類似組織等行業，107年以前不含「研究發展服務業」、「學前教育」及「社會工作服務業」；為利比較，108年括號內資料係依107年範圍陳示。

111年各規模廠商受僱員工進退率

單位：%

	總計	9人以下	10~99人	100~199人	200~299人	300~499人	500人以上
進入率	2.37	2.24	2.57	2.59	2.67	2.75	2.13
退出率	2.34	2.44	2.51	2.50	2.67	2.55	1.90
流動率	2.36	2.34	2.54	2.55	2.67	2.65	2.02

## 二、勞動報酬

(一)全年勞動報酬較110年增加2.5萬元或3.3%：企業僱用員工時除給付薪資外，尚須負擔勞保、健保、退休金提撥等非薪資報酬，111年受終端產品需求暢旺及疫後復甦，廠商調薪情形與獎金發放較多影響，全年受僱員工每人非薪資報酬11.2萬元，加計薪資報酬69.3萬元(含經常性薪資53.3萬元及非經常性薪資16.0萬元)後，勞動報酬為80.4萬元，較110年增加2.5萬元或3.3%；其中非薪資報酬增加0.2萬元或2.0%，薪資報酬中之經常性薪資增加1.4萬元或2.8%，非經常性薪資(包括加班費及非按月發放之工作、績效、全勤獎金、年節獎金等)亦增加0.9萬元或5.8%。就主要行業之受僱員工每人勞動報酬觀察，以運輸及倉儲業增加6.9%、製造業增加4.7%較多，而藝術娛樂及休閒服務業、住宿及餐飲業因110年受疫情影響，比較基期較低，亦增逾3%。

111年全年工業及服務業受僱員工每人勞動報酬

	金額 (元)	較110年 增減金額 (元)	較110年 增減率 (%)	各項 報酬 占比	
				(%)	較110年增減 百分點
受僱員工勞動報酬	804 344	25 370	3.3	100.0	-
薪資報酬	692 736	23 232	3.5	86.1	0.2
經常性薪資	532 992	14 484	2.8	66.3	-0.3
非經常性薪資	159 744	8 748	5.8	19.9	0.5
非薪資報酬	111 608	2 138	2.0	13.9	-0.2
員工保險費	61 746	1 221	2.0	7.7	-0.1
退休準備金或退休金	38 373	1 032	2.8	4.8	-
其他非薪資報酬	11 489	-115	-1.0	1.4	-0.1

註：其他非薪資報酬包含資遣費、職工福利金及其他福利金。

(二)非經常性薪資占比為歷年最高：111年受僱員工總報酬中，經常性薪資、非經常性薪資及雇主負擔之非薪資報酬所占比重分別為66.3%、19.9%、13.9%，其中非經常性薪資較受景氣波動影響，所占比重因111年廠商增加發放年終獎金及績效獎金而升至19.9%，為歷年最高，較110年增加0.5個百分點；至非薪資歷年報酬占比則較110年略降。

### 歷年受僱員工勞動報酬及結構

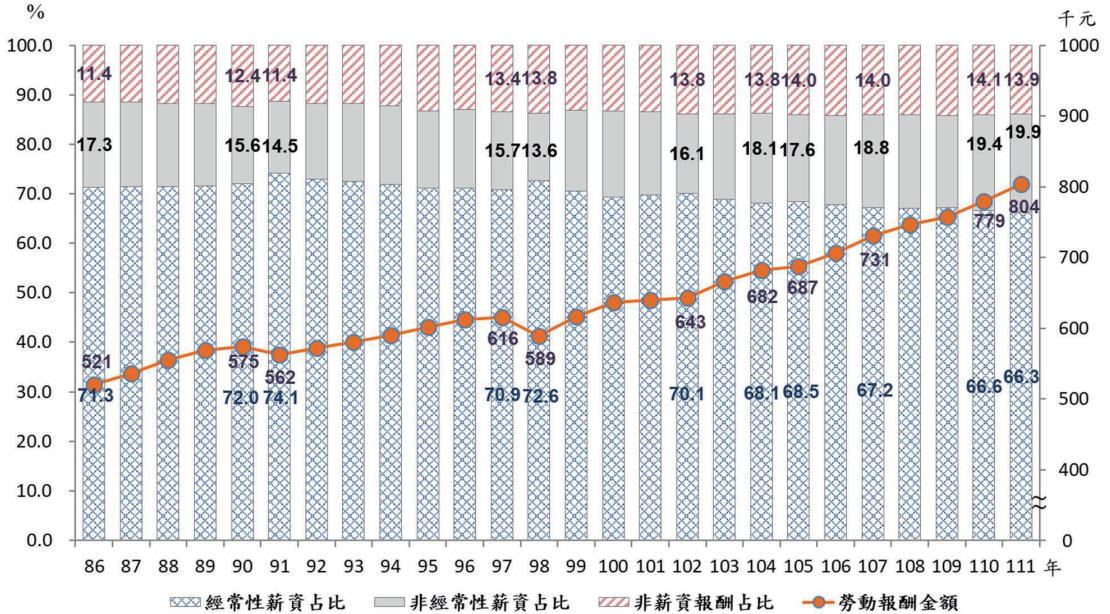

註：1.工業及服務業行業涵蓋範圍107年以前不含「研究發展服務業」、「學前教育」及「社會工作服務業」。  
2.因各項結構比經4捨5入後容有小數差，致加總後可能不為100.0%。

### 三、受僱員工特徵概況

111年底工業及服務業受僱員工平均年齡為40.4歲，與110年持平，較102年增1.1歲，其中45歲以上者占33.7%，續呈增加，25歲至44歲者占57.8%，較102年減少3.8個百分點；因高等教育普及，受僱員工教育程度以大專以上程度者占64.4%最多；在單一場所之服務年資以1年至未滿3年者占25.6%最多，5年至未滿10年者占18.6%次之，平均服務年資6.4年，較110年增加0.1年。

#### 受僱員工年齡結構

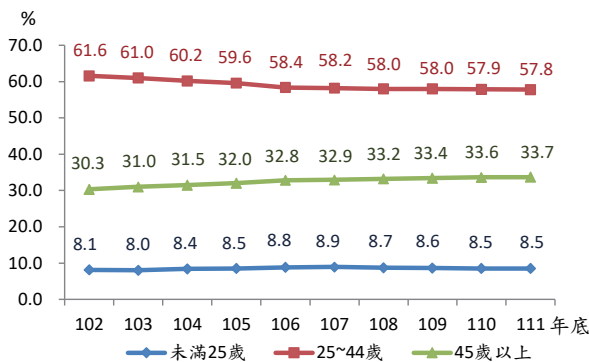

#### 受僱員工教育程度結構

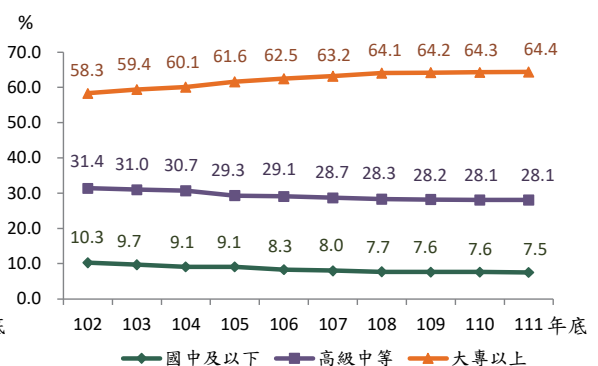

註：工業及服務業行業涵蓋範圍107年以前不含「研究發展服務業」、「學前教育」及「社會工作服務業」。



### ▲名詞解釋

一、**全年進入（退出）率**：即「全年平均每月進入（退出）率」，公式如下

全年平均每月進入（退出）率

= 全年平均每月進入（退出）人次/全年平均每月受僱員工人數\*100%。

二、**全年流動率**：即「全年平均每月流動率」，公式如下

全年平均每月流動率

=（全年平均每月進入率+全年平均每月退出率）/2

三、**退休**：係指員工年齡或年資符合企業場所認定之退休條件，因請領退休金而離職者，並不表示該類員工從此退出勞動市場。

四、**薪資報酬**：受僱員工薪資報酬包含經常性薪資（即一般慣稱之「月薪」，含本薪、按月津貼及獎金，以上均不扣除應付所得稅、保險費、工會會費及自提退休金等）與非經常性薪資（年終獎金、年節獎金、員工酬勞（紅利）、績效獎金及加班費等），但不含個人其他來源所得或收入，例如股息、利息、兼職或租賃等。

五、**雇主負擔之非薪資報酬**：包含雇主為員工支付之保險費、提撥退休準備金或支付之退休金、資遣費、職工福利金及其他福利金支出。

六、**勞動報酬**：受僱員工勞動報酬為薪資報酬與雇主負擔之非薪資報酬合計數。

### ▲附表

表1 工業及服務業受僱員工進退人次及進退原因

表2 工業及服務業退出受僱員工之服務年資

表3 工業及服務業各年齡組及各教育程度受僱員工進退率

表4 工業及服務業受僱員工勞動報酬結構

表5 111年工業及服務業受僱員工勞動報酬及變動情形

表6 工業及服務業受僱員工概況

表7 工業及服務業受僱員工單一場所服務年資

表1 工業及服務業受僱員工進退人次及進退原因

單位：千人次；%

	進入				退出					
	人次	合計	新進	其他 進入	人次	合計	自動 辭職	解僱或 資遣	退休 (含優惠退休)	其他 退出
102年	2 023	100.0	92.8	7.2	1 911	100.0	85.9	4.8	5.4	4.0
103年	2 214	100.0	92.9	7.1	2 073	100.0	87.0	4.6	4.5	3.8
104年	2 088	100.0	92.7	7.3	2 007	100.0	86.8	4.9	4.8	3.5
105年	2 071	100.0	93.0	7.0	1 998	100.0	87.1	4.6	5.1	3.3
106年	2 228	100.0	92.5	7.5	2 088	100.0	87.0	4.8	5.0	3.3
107年	2 235	100.0	93.6	6.4	2 135	100.0	87.0	4.8	4.7	3.5
108年(註1)	2 266	100.0	93.7	6.3	2 173	100.0	86.9	4.9	4.7	3.5
	(2 233)	(100.0)	(93.7)	(6.3)	(2 147)	(100.0)	(86.9)	(4.9)	(4.7)	(3.5)
109年	2 174	100.0	93.7	6.3	2 195	100.0	87.0	4.8	4.7	3.4
110年	2 308	100.0	93.7	6.3	2 288	100.0	87.4	4.8	4.3	3.5
111年	2 327	100.0	93.5	6.5	2 299	100.0	87.3	4.6	4.5	3.6

註：1.本統計結果不含農業、政府機關、小學以上各級學校、宗教、職業團體及類似組織等行業，107年以前不含「研究發展服務業」、「學前教育」及「社會工作服務業」；為利比較，108年括號內資料係依107年範圍陳示。

2.退休係指員工年齡或年資符合企業場所認定之退休條件，因請領退休金而離職者，並不表示該類員工從此退出勞動市場。

表2 工業及服務業退出受僱員工之服務年資

單位：千人次；%

	退出 人次	服務年資							
		合計	未滿1年	1年~ 未滿3年	3年~ 未滿5年	5年~ 未滿10年	10年~ 未滿15年	15年~ 未滿25年	25年 以上
102年	1 911	100.0	43.1	33.8	9.6	8.3	2.3	1.9	1.0
103年	2 073	100.0	43.6	33.1	10.0	8.2	2.3	1.8	1.0
104年	2 007	100.0	42.8	32.5	10.8	7.8	2.8	2.0	1.4
105年	1 998	100.0	42.6	32.8	10.6	7.7	3.0	1.8	1.5
106年	2 088	100.0	42.2	32.3	11.5	7.5	3.0	2.1	1.4
107年	2 135	100.0	41.7	31.9	11.8	7.8	3.1	2.1	1.5
108年(註)	2 173	100.0	42.1	31.4	11.6	8.1	3.0	2.2	1.6
	(2 147)	(100.0)	(42.1)	(31.4)	(11.7)	(8.1)	(3.0)	(2.2)	(1.6)
109年	2 195	100.0	41.9	31.5	11.4	8.3	3.0	2.2	1.7
110年	2 288	100.0	42.4	31.5	11.2	8.2	2.9	2.2	1.6
111年	2 299	100.0	42.6	31.4	11.4	8.2	2.8	2.2	1.5

註：同表1註1。

表3 工業及服務業各年齡組及各教育程度受僱員工進退率

單位：%

	110年			111年		
	進入率	退出率	流動率	進入率	退出率	流動率
總計	2.37	2.34	2.36	2.37	2.34	2.36
按年齡分						
未滿25歲	7.80	6.61	7.21	7.90	6.60	7.25
25~34歲	3.17	2.95	3.06	3.16	2.92	3.04
35~44歲	1.56	1.68	1.62	1.57	1.68	1.63
45~54歲	1.07	1.17	1.12	1.08	1.17	1.13
55~64歲	1.02	1.42	1.22	0.97	1.50	1.24
65歲以上	0.96	2.94	1.95	0.93	3.01	1.97
按教育程度分						
國中及以下	1.19	1.52	1.36	1.23	1.48	1.36
高級中等	1.61	1.86	1.74	1.59	1.84	1.72
專科	1.33	1.62	1.48	1.31	1.60	1.46
大學	3.42	3.07	3.25	3.43	3.09	3.26
研究所	2.91	2.66	2.79	2.89	2.66	2.78

表 4 工業及服務業受僱員工勞動報酬結構

單位：元；%

	勞動報酬金額	勞動報酬結構	薪資報酬			雇主負擔之非薪資報酬	員工保險費	退休準備金或退休金	資遣費	職工福利金	其他福利金
			薪資報酬	經常性薪資	非經常性薪資						
86年	520 564	100.0	88.6	71.3	17.3	11.4	5.7	3.7	0.5	1.0	0.6
87年	536 360	100.0	88.6	71.4	17.2	11.4	5.7	3.7	0.5	0.9	0.7
88年	554 784	100.0	88.2	71.4	16.8	11.8	5.6	3.9	0.9	0.8	0.6
89年	569 129	100.0	88.2	71.5	16.7	11.8	5.9	3.7	0.9	0.8	0.6
<b>90年</b>	<b>574 552</b>	<b>100.0</b>	<b>87.6</b>	<b>72.0</b>	<b>15.6</b>	<b>12.4</b>	<b>5.4</b>	<b>4.5</b>	<b>1.1</b>	<b>0.7</b>	<b>0.7</b>
91年	562 448	100.0	88.6	74.1	14.5	11.4	5.6	3.6	0.7	0.8	0.7
92年	571 880	100.0	88.3	73.0	15.2	11.7	5.8	3.9	0.4	0.8	0.9
93年	580 653	100.0	88.2	72.5	15.7	11.8	5.8	4.0	0.4	0.9	0.7
94年	590 294	100.0	87.7	71.9	15.8	12.3	5.8	4.6	0.4	0.8	0.7
<b>95年</b>	<b>601 988</b>	<b>100.0</b>	<b>86.7</b>	<b>71.2</b>	<b>15.5</b>	<b>13.3</b>	<b>5.9</b>	<b>5.5</b>	<b>0.3</b>	<b>0.9</b>	<b>0.7</b>
96年	612 599	100.0	87.0	71.1	15.9	13.0	5.8	5.4	0.3	0.9	0.7
97年	615 795	100.0	86.6	70.9	15.7	13.4	6.0	5.4	0.4	0.9	0.7
98年	588 848	100.0	86.2	72.6	13.6	13.8	6.6	5.3	0.6	0.8	0.6
99年	616 941	100.0	86.8	70.5	16.4	13.2	6.6	4.9	0.3	0.8	0.6
<b>100年</b>	<b>636 311</b>	<b>100.0</b>	<b>86.7</b>	<b>69.3</b>	<b>17.4</b>	<b>13.3</b>	<b>6.8</b>	<b>4.9</b>	<b>0.2</b>	<b>0.8</b>	<b>0.7</b>
101年	639 393	100.0	86.5	69.8	16.7	13.5	7.0	5.0	0.2	0.7	0.5
102年	643 160	100.0	86.2	70.1	16.1	13.8	7.5	4.9	0.2	0.7	0.6
103年	666 539	100.0	86.1	68.8	17.3	13.9	7.6	4.9	0.2	0.7	0.6
104年	682 445	100.0	86.2	68.1	18.1	13.8	7.7	4.7	0.2	0.6	0.6
<b>105年</b>	<b>687 160</b>	<b>100.0</b>	<b>86.0</b>	<b>68.5</b>	<b>17.6</b>	<b>14.0</b>	<b>7.5</b>	<b>5.0</b>	<b>0.2</b>	<b>0.6</b>	<b>0.6</b>
106年	706 137	100.0	85.8	67.9	17.9	14.2	7.6	5.1	0.2	0.6	0.6
107年	731 246	100.0	86.0	67.2	18.8	14.0	7.5	4.9	0.2	0.7	0.7
108年(註1)	746 764	100.0	85.9	67.1	18.8	14.1	7.6	4.9	0.3	0.6	0.7
	(749 334)	(100.0)	(85.9)	(67.1)	(18.9)	(14.1)	(7.6)	(4.9)	(0.3)	(0.7)	(0.7)
109年	757 280	100.0	85.8	67.2	18.6	14.2	7.7	4.8	0.3	0.6	0.7
<b>110年</b>	<b>778 974</b>	<b>100.0</b>	<b>85.9</b>	<b>66.6</b>	<b>19.4</b>	<b>14.1</b>	<b>7.8</b>	<b>4.8</b>	<b>0.2</b>	<b>0.6</b>	<b>0.6</b>
111年	804 344	100.0	86.1	66.3	19.9	13.9	7.7	4.8	0.2	0.6	0.6

註：1.同表1註1。

2.91年9月健保費率由4.25%調升至4.55%；99年4月健保費率由4.55%調升至5.17%；102年1月健保費率由5.17%調整為4.91%，加收補充保險費費率2%；105年1月健保費率調降為4.69%，補充保險費費率調降為1.91%；110年1月健保費率調整為5.17%，補充保險費費率調整為2.11%。

3.勞保費率自100年起，從7.5%調高到8%，之後每年調漲0.5個百分點，一直到104年的10%，並自當年起，每兩年調高0.5個百分點，直到116年達上限13%(其中1%移由就業保險計收)。

4.因各項結構比經4捨5入後容有小數差，致加總後可能不為100.0%。

表 5 111 年工業及服務業受僱員工勞動報酬及變動情形

單位：元；%

	勞動報酬	薪資報酬			非薪資報酬
		薪資報酬	經常性薪資	非經常性薪資	
<b>工業及服務業</b>	<b>804 344</b>	<b>692 736</b>	<b>532 992</b>	<b>159 744</b>	<b>111 608</b>
	(3.3)	(3.5)	(2.8)	(5.8)	(2.0)
<b>工業</b>	<b>825 848</b>	<b>707 664</b>	<b>507 024</b>	<b>200 640</b>	<b>118 184</b>
	(4.3)	(4.7)	(3.0)	(9.3)	(1.9)
礦業及土石採取業	849 259	703 500	522 372	181 128	145 759
	(3.9)	(4.5)	(2.9)	(9.6)	(0.8)
製造業	846 871	725 412	506 292	219 120	121 459
	(4.7)	(5.2)	(3.3)	(9.7)	(1.8)
電力及燃氣供應業	1 351 591	1 147 236	776 340	370 896	204 355
	(2.0)	(2.1)	(0.7)	(5.2)	(1.1)
用水供應及污染整治業	660 537	551 460	448 440	103 020	109 077
	(1.7)	(1.6)	(1.9)	(0.6)	(2.2)
營建工程業	675 808	582 540	496 668	85 872	93 268
	(2.4)	(2.3)	(1.6)	(6.1)	(3.2)
<b>服務業</b>	<b>788 869</b>	<b>681 984</b>	<b>551 712</b>	<b>130 272</b>	<b>106 885</b>
	(2.5)	(2.5)	(2.6)	(2.2)	(2.0)
批發及零售業	721 552	624 456	516 264	108 192	97 096
	(1.2)	(1.1)	(2.5)	(-4.9)	(1.8)
運輸及倉儲業	907 921	746 784	563 940	182 844	161 137
	(6.9)	(8.1)	(3.6)	(24.7)	(1.8)
住宿及餐飲業	496 272	433 188	403 656	29 532	63 084
	(3.3)	(3.0)	(4.7)	(-14.9)	(5.2)
出版、影音製作、傳播及 資通訊服務業	1 092 668	949 704	768 420	181 284	142 964
	(4.2)	(4.7)	(3.1)	(12.2)	(1.0)
金融及保險業	1 388 454	1 204 680	787 176	417 504	183 774
	(1.5)	(1.5)	(0.4)	(3.8)	(1.1)
不動產業	785 926	686 400	520 704	165 696	99 526
	(0.1)	(-0.2)	(0.4)	(-2.0)	(2.6)
專業、科學及技術服務業	929 387	812 736	674 124	138 612	116 651
	(3.2)	(3.4)	(3.3)	(4.1)	(1.6)
支援服務業	538 871	462 336	420 684	41 652	76 535
	(1.0)	(1.0)	(1.4)	(-3.3)	(1.5)
教育業（不含小學以上各級 公私立學校等）	462 537	386 832	350 556	36 276	75 705
	(2.8)	(2.7)	(4.1)	(-9.1)	(3.1)
醫療保健及社會工作服務業	915 594	798 516	662 676	135 840	117 078
	(3.8)	(3.9)	(3.2)	(7.7)	(2.9)
藝術、娛樂及休閒服務業	543 698	478 632	452 856	25 776	65 066
	(3.4)	(3.2)	(3.0)	(7.0)	(4.5)
其他服務業	514 120	450 780	408 960	41 820	63 340
	(4.1)	(4.3)	(6.0)	(-9.7)	(2.9)

註：括號中數字為各項報酬較 110 年變動率。

表6 工業及服務業受僱員工概況

單位：%

	總計	年 齡				教育程度		
		未滿 25 歲	25~ 44 歲	45 歲 以上	員工平 均年齡 (歲)	國中 及以下	高級 中等	大專 以上
102 年底	100.0	8.1	61.6	30.3	39.3	10.3	31.4	58.3
103 年底	100.0	8.0	61.0	31.0	39.4	9.7	31.0	59.4
104 年底	100.0	8.4	60.2	31.5	39.6	9.1	30.7	60.1
105 年底	100.0	8.5	59.6	32.0	39.8	9.1	29.3	61.6
106 年底	100.0	8.8	58.4	32.8	40.0	8.3	29.1	62.5
107 年底	100.0	8.9	58.2	32.9	40.1	8.0	28.7	63.2
108 年底(註)	100.0 (100.0)	8.7 (8.8)	58.0 (58.1)	33.2 (33.1)	40.2 (40.2)	7.7 (7.7)	28.3 (28.5)	64.1 (63.8)
109 年底	100.0	8.6	58.0	33.4	40.3	7.6	28.2	64.2
110 年底	100.0	8.5	57.9	33.6	40.4	7.6	28.1	64.3
111 年底	100.0	8.5	57.8	33.7	40.4	7.5	28.1	64.4

註：同表1註1。

表7 工業及服務業受僱員工單一場所服務年資

單位：%

	總計	未滿 1 年	1 年~ 未滿 3 年	3 年~ 未滿 5 年	5 年~ 未滿 10 年	10 年~ 未滿 15 年	15 年~ 未滿 25 年	25 年 以上	平均服 務年資 (年)
102 年底	100.0	19.2	26.2	13.6	21.0	8.9	9.0	2.1	5.8
103 年底	100.0	19.1	25.8	14.0	20.5	9.2	8.8	2.6	5.9
104 年底	100.0	18.9	25.9	13.7	19.4	10.0	9.2	2.9	6.0
105 年底	100.0	18.7	26.8	13.7	19.0	10.5	8.3	3.0	5.9
106 年底	100.0	18.3	25.6	14.3	18.7	11.2	8.8	3.0	6.1
107 年底	100.0	18.5	25.8	14.0	18.5	11.2	8.7	3.3	6.1
108 年底(註)	100.0 (100.0)	18.2 (18.2)	25.8 (25.8)	13.9 (13.9)	18.5 (18.5)	11.3 (11.3)	8.8 (8.8)	3.5 (3.5)	6.2 (6.2)
109 年底	100.0	18.1	25.9	14.0	18.5	11.3	8.8	3.4	6.2
110 年底	100.0	18.3	25.7	14.2	18.4	11.3	8.6	3.5	6.3
111 年底	100.0	18.4	25.6	14.3	18.6	11.0	8.8	3.3	6.4

註：同表1註1。



## 參、經常性薪資調升情形

## 參、經常性薪資調升情形

本統計「調升經常性薪資」（簡稱「調薪」）係指增加每月支領之經常性薪資，包括調高底薪、增加按月津貼與加給、放寬按月獎金發放條件或提高獎金額度、增加按月獎金發放種類等，不包括調增年節獎金、現金或股票分紅及加班費等非經常性薪資，亦不含年資晉級、取得較高學歷或證照之薪資調整（簡稱為「年資晉級加薪」）。

### ▲摘要

- 一、111年調升經常性薪資之廠商占33.3%，調薪員工人數占39.6%，若加計年資晉級加薪的情形，調薪廠商占38.4%。
- 二、截至3月底，112年已調升或預計調升經常性薪資（不含年資晉級加薪）之廠商占28.2%，尚未決定者占34.8%，不調整之廠商占37.0%；員工人數規模100人以上廠商，已調升或預計調薪之比率逾6成。

### ▲調薪統計結果

- 一、111年調升經常性薪資之廠商占33.3%，調薪之員工人數占39.6%，若加計年資晉級加薪的情形，全年調薪廠商占38.4%。

111年延續110年數位產品及終端需求穩定成長，並隨著疫情逐漸趨緩，全年工業及服務業調升經常性薪資之廠商占33.3%，較110年增加3.0個百分點，其中調薪員工人數5成（含）以上之廠商比率為22.0%，較110年增加1.7個百分點，平均每人調薪幅度以3%至未滿6%者占17.3%最多；全年調升經常性薪資的員工占39.6%，較110年增加2.6個百分點。若加計年資晉級加薪之情形，全年調升薪資之廠商占38.4%，調薪員工人數比率為45.4%。

### 工業及服務業廠商調升經常性薪資狀況

單位：%

	調升經常性 薪資廠商 比率	調薪人數 50%(含) 以上	平均每人調薪幅度			調薪人數 未滿50%	調升經常性 薪資員工 人數比率
			未滿3%	3%~ 未滿6%	6% 以上		
			102年	18.8	11.9		
103年	23.5	15.8	6.9	6.7	2.3	7.7	36.3
104年	21.1	13.3	3.3	8.0	2.0	7.9	32.7
105年	20.9	12.9	3.9	6.6	2.4	7.9	29.2
106年	28.2	18.6	3.2	12.8	2.6	9.6	35.0
107年	31.7	23.6	3.5	17.3	2.9	8.1	38.9
108年(註5)	30.4	22.0	3.8	14.8	3.3	8.4	37.3
	(30.2)	(21.9)	(3.8)	(14.8)	(3.3)	(8.3)	(37.5)
109年	27.6	19.3	4.5	13.3	1.6	8.2	34.8
110年	30.3	20.3	11.7	6.4	2.1	10.0	37.0
111年	33.3	22.0	2.1	17.3	2.6	11.3	39.6

註：1.經常性薪資定義：指每月給付受僱員工之工作報酬，包括本薪與按月給付之固定津貼及獎金，不包含加班費及非按月發之工作獎金、年終獎金、員工酬勞或其他節慶獎金。

2.「調升經常性薪資」係指調高底薪、增加按月津貼與加給、放寬按月獎金發放條件或提高獎金額度、增加按月獎金發放種類等每月支領之經常性薪資。

3.調升經常性薪資廠商比率指有上述調整薪資者占全體廠商比率。

4.調升經常性薪資員工人數比率指調薪廠商中有調薪的員工人數占全體受僱員工人數比率。

5.本統計結果不含農業、政府機關、小學以上各級學校、宗教、職業團體及類似組織等行業，107年以前不含「研究發展服務業」、「學前教育」及「社會工作服務業」；為利比較，108年括號（）內資料係依107年範圍陳示。



## 二、規模愈大之廠商調升經常性薪資情形愈普遍，員工調薪之比率亦高。

按廠商員工人數規模別觀察，規模愈大之廠商調升經常性薪資之情形愈普遍，員工 9 人以下調薪的廠商占 29.0%，500 人以上增為 87.3%；調升經常性薪資之員工人數比率亦隨規模增加而提高，由 9 人以下之 23.0%，增至 500 人以上之 61.5%。若加計年資晉級加薪情形，員工 500 人以上廠商調薪之家數及員工人數比率分別為 93.8%及 69.4%。

111年廠商調升經常性薪資比率

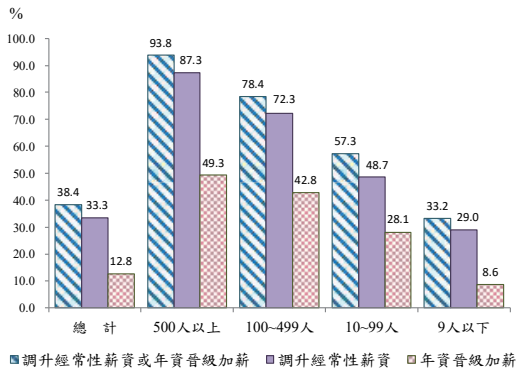

111年廠商調升經常性薪資之員工人數比率

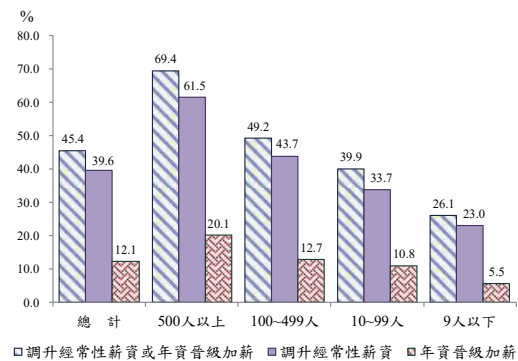

## 三、工業部門調升經常性薪資之廠商占 36.6%，高於服務業部門之 32.1%。

就部門別觀察，工業部門有 36.6%廠商調升經常性薪資，高於服務業部門之 32.1%。若加計年資晉級加薪情形後，工業部門為 41.2%，亦高於服務業部門之 37.3%。調升經常性薪資的員工人數比率方面，工業部門為 47.2%，亦高於服務業部門之 34.2%。

各行業調薪之廠商比率以金融及保險業 76.1%最高，電力及燃氣供應業、礦業及土石採取業、製造業均逾 4 成。以調薪人數比率觀察，以電力及燃氣供應業 93.6%最高，礦業及土石採取業、金融及保險業、製造業均逾 5 成，而藝術娛樂及休閒服務業、營建工程業、不動產業則均不及 2 成 5。

## 工業及服務業廠商調升經常性薪資情形與調薪人數

單位：%

	調升經常性薪資		年資晉級加薪		調升經常性薪資或 年資晉級加薪	
	廠商比率	員工人數 比率	廠商比率	員工人數 比率	廠商比率	員工人數 比率
<b>107年總計</b>	<b>31.7</b>	<b>38.9</b>	<b>12.4</b>	<b>12.2</b>	<b>36.4</b>	<b>44.5</b>
<b>108年總計(註4)</b>	<b>30.4</b>	<b>37.3</b>	<b>12.0</b>	<b>12.4</b>	<b>34.8</b>	<b>44.1</b>
	<b>(30.2)</b>	<b>(37.5)</b>	<b>(11.9)</b>	<b>(12.2)</b>	<b>(34.7)</b>	<b>(44.2)</b>
<b>109年總計</b>	<b>27.6</b>	<b>34.8</b>	<b>11.5</b>	<b>11.6</b>	<b>32.3</b>	<b>41.3</b>
<b>110年總計</b>	<b>30.3</b>	<b>37.0</b>	<b>12.0</b>	<b>12.1</b>	<b>35.7</b>	<b>44.1</b>
<b>111年總計</b>	<b>33.3</b>	<b>39.6</b>	<b>12.8</b>	<b>12.1</b>	<b>38.4</b>	<b>45.4</b>
<b>工業部門</b>	<b>36.6</b>	<b>47.2</b>	<b>13.2</b>	<b>12.2</b>	<b>41.2</b>	<b>52.8</b>
礦業及土石採取業	42.9	56.2	11.3	37.7	44.8	59.6
製造業	42.7	50.8	13.9	12.0	46.5	56.4
電力及燃氣供應業	45.4	93.6	23.4	64.0	50.0	94.8
用水供應及污染整治業	30.0	38.8	9.3	17.9	32.0	42.1
營建工程業	27.6	23.4	12.3	9.0	33.4	29.0
<b>服務業部門</b>	<b>32.1</b>	<b>34.2</b>	<b>12.6</b>	<b>12.1</b>	<b>37.3</b>	<b>40.1</b>
批發及零售業	30.0	29.8	10.4	9.2	34.3	34.9
運輸及倉儲業	26.5	46.4	8.3	20.2	31.6	49.2
住宿及餐飲業	33.4	33.3	11.9	6.9	39.9	36.7
出版、影音製作、傳播及 資訊通訊服務業	31.2	42.2	19.2	12.9	37.7	48.8
金融及保險業	76.1	51.8	54.6	21.5	89.6	63.2
不動產業	28.3	23.7	10.0	7.8	31.6	27.3
專業、科學及技術服務業	31.7	30.4	13.1	15.2	38.7	39.6
支援服務業	30.0	29.1	10.1	5.1	35.0	32.5
教育業	32.8	31.0	16.4	16.7	40.6	37.6
醫療保健及社會工作服務業	35.1	38.0	20.7	21.6	43.0	48.2
藝術、娛樂及休閒服務業	27.3	23.0	8.2	5.4	31.9	26.3
其他服務業	27.9	26.6	4.0	3.6	30.5	29.1

註：1.因調升經常性薪資與年資晉級加薪可複選，致兩者合計數大於調升經常性薪資或年資晉級加薪之廠商比率。

2.年資晉級加薪係指廠商因受僱員工年資增加、取得較高學歷或證照資格等而調升經常性薪資。

3.調升經常性薪資或年資晉級加薪之員工人數係將調升經常性薪資之員工人數，加上當年年資晉級加薪之員工人數，再扣除二者皆有之員工人數計算而得。

4.本統計結果不含農業、政府機關、小學以上各級學校、宗教、職業團體及類似組織等行業，107年以前不含「研究發展服務業」、「學前教育」及「社會工作服務業」；為利比較，108年括號（）內資料係依107年範圍陳示。

#### 四、廠商調升經常性薪資以「員工個人表現」為主要考慮因素，以調升底（本）薪占 96.9%最為普遍。

111 年工業及服務業廠商調升經常性薪資優先考慮因素以「員工個人表現」占 49.3%最多，其次為配合「基本工資調整」者占 39.8%，以「營利狀況較佳」者占 37.1%再次。與 110 年比較，以「基本工資調整」為優先考慮因素者，增加 5.3 個百分點，「參考同業薪資水準或調薪情形」者，亦增 3.0 個百分點。

調薪項目以調升底（本）薪占 96.9%最為普遍，增加按月津貼與加給者占 16.9%、放寬按月獎金發放條件或提高獎金額度者占 5.7%、增加按月獎金發放種類者占 4.4%。

#### 111 年廠商調升經常性薪資考慮之因素

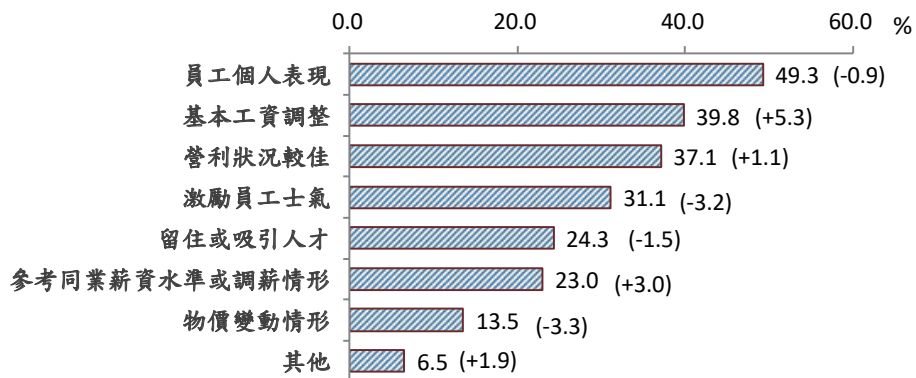

註：1.括號內數字為與 110 年比較增減之百分點。

2.各項因素因可複選，故比率之和大於 100%。

#### 111 年廠商調整經常性薪資項目

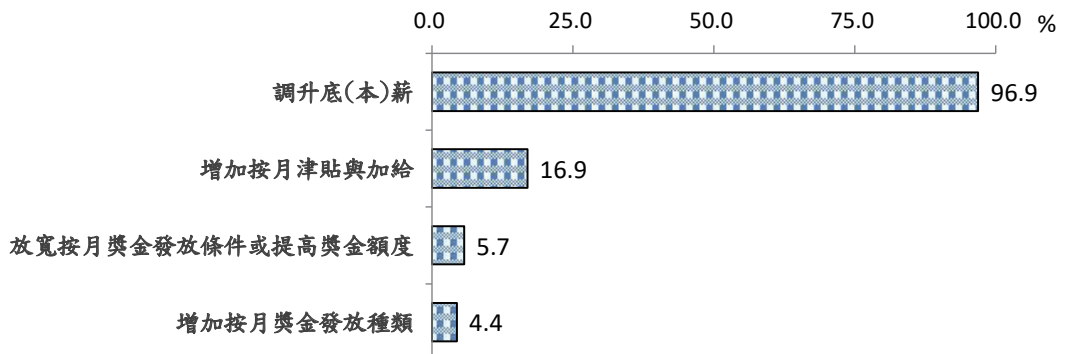

註：各項調整薪資項目因可複選，故比率之和大於 100%。

五、截至 3 月底，112 年已調升或預計調升經常性薪資（不含年資晉級加薪）之廠商占 28.2%，其中員工人數規模 100 人以上廠商，已調升或預計調薪之比率逾 6 成。

112 年工業及服務業廠商已調升或預計調升經常性薪資（不含年資晉級加薪）者占 28.2%，其中已經調薪者占 19.7%，調幅以 3% 至未滿 6% 者占 15.8% 居多；預計於 112 年底前調升者占 8.5%，其中調幅已定者占 3.4%，調幅未定者占 5.0%。另未決定及不調整之廠商比率分別為 34.8% 及 37.0%。就員工人數規模觀察，員工 500 人以上、100 人至 499 人廠商 112 年已調升或預計調升經常性薪資之比率分別為 68.2% 及 60.1% 較多，9 人以下廠商降至 25.5%。

### 112 年工業及服務業廠商調升經常性薪資計畫

112 年 3 月底

單位：%

	已調升或預計調升								不調整	未決定
	已經調升					預計於 112 年底前調升				
	未滿 3%	3%~未滿 6%	6% 以上	調幅已定	調幅未定					
<b>總計</b>	<b>28.2</b>	<b>19.7</b>	<b>2.7</b>	<b>15.8</b>	<b>1.2</b>	<b>8.5</b>	<b>3.4</b>	<b>5.0</b>	<b>37.0</b>	<b>34.8</b>
<b>按廠商規模分</b>										
500 人以上	68.2	33.6	6.3	25.4	2.0	34.6	13.8	20.7	6.1	25.7
100~499 人	60.1	30.4	7.4	21.6	1.4	29.7	9.7	19.9	8.8	31.1
10~99 人	40.0	27.0	5.4	20.0	1.7	12.9	5.4	7.6	19.9	40.1
9 人以下	25.5	18.2	2.1	15.0	1.2	7.3	3.0	4.3	40.5	33.9

註：已經調升係指廠商於 3 月底前已經調升（含配合基本工資調升）經常性薪資（含本薪、按月津貼加給、按月獎金等，但不含年資晉級加薪）計畫者。

#### ▲名詞說明

- 一、**調升經常性薪資**：指增加每月支領之經常性薪資，包括調高底薪、增加按月津貼與加給、放寬按月獎金發放條件或提高獎金額度、增加按月獎金發放種類等，不包括調增年節獎金、現金或股票分紅及加班費等非經常性薪資，亦不含年資晉級、取得較高學歷或證照之薪資調整。
- 二、**年資晉級加薪**：指廠商對年資晉級、取得較高學歷或證照之員工調升經常性薪資。

#### ▲附表

表 1 工業及服務業廠商調升經常性薪資情形

表 2 工業及服務業廠商調升經常性薪資考慮之重要因素

表 1 工業及服務業廠商調升經常性薪資情形

單位：%

	110年	111年	較上年增減 百分點
<b>調升經常性薪資廠商比率</b>	<b>30.3</b>	<b>33.3</b>	<b>3.0</b>
調薪人數 50%(含)以上	20.3	22.0	1.7
<b>平均每人調幅</b>			
未滿 3%	11.7	2.1	-9.6
3%~未滿 6%	6.4	17.3	10.9
6%~未滿 9%	1.0	2.1	1.1
9%~未滿 12%	0.8	0.3	-0.5
12%~未滿 15%	0.1	0.1	0.0
15%以上	0.2	0.1	-0.1
調薪人數未滿 50%	10.0	11.3	1.3
<b>調升經常性薪資員工人數比率</b>	<b>37.0</b>	<b>39.6</b>	<b>2.6</b>

註：1.「調升經常性薪資」係指調高底薪、增加按月津貼與加給、放寬按月獎金發放條件或提高獎金額度、增加按月獎金發放種類等每月支領之經常性薪資。

2.調升經常性薪資廠商比率指有上述調整薪資者占全體廠商比率。

3.調升經常性薪資員工人數比率指調薪廠商中有調薪的員工人數占全體受僱員工人數比率。

表 2 工業及服務業廠商調升經常性薪資考慮之重要因素

單位：%

	110年	111年	較上年增減 百分點
<b>調升經常性薪資考慮之重要因素</b>			
員工個人表現	50.2	49.3	-0.9
基本工資調整	34.5	39.8	5.3
營利狀況較佳	36.0	37.1	1.1
激勵員工士氣	34.3	31.1	-3.2
留住或吸引人才	25.8	24.3	-1.5
參考同業薪資水準或調薪情形	20.0	23.0	3.0
物價變動情形	16.8	13.5	-3.3
勞資協商後訂定	3.8	2.7	-1.1
其他	0.9	3.8	2.9

註：表中比率為調升經常性薪資之廠商調薪時所考慮之因素中列為前三項優先參考因素之廠家比率，因可複選，故比率之和大於 100%。



## 肆、統計表

表1 各業受僱員工進退

民國

項 目 別	1 1 1 年 底 受 僱 員 工 人 數		
	計	男	女
<b>工業及服務業</b>	<b>8 201 322</b>	<b>4 317 263</b>	<b>3 884 059</b>
<b>工業</b>	<b>3 428 438</b>	<b>2 155 924</b>	<b>1 272 514</b>
<b>礦業及土石採取業</b>	<b>3 462</b>	<b>2 791</b>	<b>671</b>
石油及天然氣礦業	1 348	1 130	218
砂、石採取及其他礦業	2 114	1 661	453
<b>製造業</b>	<b>2 871 535</b>	<b>1 697 053</b>	<b>1 174 482</b>
食品及飼品製造業	135 861	66 860	69 001
飲料及菸草製造業	15 322	9 531	5 791
紡織業	89 552	49 148	40 404
成衣及服飾品製造業	34 058	8 139	25 919
皮革、毛皮及其製品製造業	18 393	8 230	10 163
木竹製品製造業	15 215	9 502	5 713
紙漿、紙及紙製品製造業	51 008	34 270	16 738
印刷及資料儲存媒體複製業	53 553	30 873	22 680
石油及煤製品製造業	11 419	9 949	1 470
化學原材料、肥料、氮化合物、 塑橡膠原料及人造纖維製造業	66 256	53 769	12 487
其他化學製品製造業	52 342	29 378	22 964
藥品及醫用化學製品製造業	35 001	18 989	16 012
橡膠製品製造業	38 640	24 985	13 655
塑膠製品製造業	130 924	72 385	58 539
非金屬礦物製品製造業	69 640	47 547	22 093
基本金屬製造業	111 214	91 727	19 487
金屬製品製造業	347 881	230 273	117 608
電子零組件製造業	662 646	343 406	319 240
電腦、電子產品及光學製品製造業	243 546	127 699	115 847
電力設備及配備製造業	127 770	75 060	52 710
機械設備製造業	235 914	150 248	85 666
汽車及其零件製造業	83 093	60 293	22 800
其他運輸工具及其零件製造業	77 694	56 259	21 435
家具製造業	30 140	17 957	12 183
其他製造業	87 570	36 529	51 041
產業用機械設備維修及安裝業	46 883	34 047	12 836
<b>電力及燃氣供應業</b>	<b>33 686</b>	<b>27 703</b>	<b>5 983</b>
電力供應業	27 588	23 039	4 549
氣體燃料供應業	6 098	4 664	1 434



## 人次—按進退原因分

111年

單位：人；人次

全 年 進 入 人 次			
總 計	新 進	召 回	其 他 進 入
2 327 497	2 175 472	94 151	57 874
874 656	825 930	32 111	16 615
547	469	30	48
123	101	-	22
424	368	30	26
717 776	684 514	21 119	12 143
44 346	41 911	1 692	743
2 665	2 499	36	130
17 245	16 198	623	424
7 749	6 972	762	15
3 012	2 660	247	105
3 691	3 678	13	-
10 187	9 751	376	60
12 380	12 186	172	22
865	759	15	91
11 412	10 361	212	839
13 060	12 787	155	118
10 549	10 203	163	183
7 910	7 750	139	21
33 534	32 895	367	272
15 201	14 711	363	127
23 592	23 124	275	193
91 447	86 920	3 710	817
161 170	151 839	4 870	4 461
63 620	61 385	962	1 273
34 641	33 068	812	761
60 626	58 657	1 209	760
20 736	20 092	530	114
19 711	18 988	472	251
6 821	6 497	324	-
26 116	25 160	656	300
15 490	13 463	1 964	63
2 837	2 371	15	451
2 221	1 789	8	424
616	582	7	27

表1 各業受僱員工進退

民國

項 目 別	全 年	
	總 計	辭 職
<b>工業及服務業</b>	<b>2 299 208</b>	<b>2 006 072</b>
<b>工業</b>	<b>860 483</b>	<b>728 763</b>
<b>礦業及土石採取業</b>	<b>560</b>	<b>354</b>
石油及天然氣礦業	119	14
砂、石採取及其他礦業	441	340
<b>製造業</b>	<b>708 479</b>	<b>595 786</b>
食品及飼品製造業	41 342	35 722
飲料及菸草製造業	2 950	1 931
紡織業	19 558	16 502
成衣及服飾品製造業	8 882	6 759
皮革、毛皮及其製品製造業	3 658	2 702
木竹製品製造業	4 594	4 096
紙漿、紙及紙製品製造業	10 265	8 759
印刷及資料儲存媒體複製業	12 071	10 382
石油及煤製品製造業	927	343
化學原材料、肥料、氮化合物、 塑橡膠原料及人造纖維製造業	12 523	8 456
其他化學製品製造業	13 901	11 555
藥品及醫用化學製品製造業	9 583	8 209
橡膠製品製造業	8 307	7 468
塑膠製品製造業	37 988	32 589
非金屬礦物製品製造業	16 839	13 946
基本金屬製造業	24 808	19 254
金屬製品製造業	92 906	81 911
電子零組件製造業	148 047	124 584
電腦、電子產品及光學製品製造業	55 399	47 218
電力設備及配備製造業	31 858	25 015
機械設備製造業	60 610	50 336
汽車及其零件製造業	20 570	17 146
其他運輸工具及其零件製造業	20 011	17 057
家具製造業	7 214	6 247
其他製造業	27 965	22 988
產業用機械設備維修及安裝業	15 703	14 611
<b>電力及燃氣供應業</b>	<b>2 541</b>	<b>603</b>
電力供應業	1 946	274
氣體燃料供應業	595	329

## 人次—按進退原因分（續1）

111年

單位：人次

退 出		人 次	
解 僱（含 資 遣）	退 休（含 優 惠 退 休）	其 他 退 出	
<b>106 020</b>	<b>104 535</b>	<b>82 581</b>	
<b>50 123</b>	<b>51 095</b>	<b>30 502</b>	
22	109	75	
-	81	24	
22	28	51	
<b>43 414</b>	<b>44 759</b>	<b>24 520</b>	
1 710	3 005	905	
287	567	165	
933	1 715	408	
820	724	579	
322	338	296	
143	352	3	
209	1 122	175	
431	610	648	
29	456	99	
549	3 005	513	
1 105	800	441	
452	394	528	
207	598	34	
3 194	1 450	755	
1 178	1 049	666	
1 132	3 602	820	
3 579	5 122	2 294	
9 139	7 087	7 237	
4 183	1 592	2 406	
2 577	2 854	1 412	
4 918	3 548	1 808	
1 076	1 536	812	
521	2 102	331	
382	478	107	
3 925	429	623	
413	224	455	
<b>47</b>	<b>1 563</b>	<b>328</b>	
10	1 366	296	
37	197	32	

表1 各業受僱員工進退

民國

項 目 別	1 1 1 年 底 受 僱 員 工 人 數		
	計	男	女
<b>用水供應及污染整治業</b>	<b>34 638</b>	<b>26 513</b>	<b>8 125</b>
用水供應業	6 222	4 416	1 806
廢水及污水處理業	2 640	1 791	849
廢棄物清除業	11 120	9 151	1 969
廢棄物處理業	5 653	3 819	1 834
資源回收處理及污染整治業	9 003	7 336	1 667
<b>管建工程業</b>	<b>485 117</b>	<b>401 864</b>	<b>83 253</b>
建築工程業	88 029	76 146	11 883
土木工程業	84 067	71 030	13 037
機電、管道及其他建築設備安裝業	143 698	122 681	21 017
其他專門營造業	169 323	132 007	37 316
<b>服務業</b>	<b>4 772 884</b>	<b>2 161 339</b>	<b>2 611 545</b>
<b>批發及零售業</b>	<b>1 705 573</b>	<b>815 302</b>	<b>890 271</b>
批發業	1 070 890	485 428	585 462
零售業	634 683	329 874	304 809
<b>運輸及倉儲業</b>	<b>293 669</b>	<b>192 943</b>	<b>100 726</b>
鐵路大眾捷運系統運輸業	30 587	23 694	6 893
公共汽車客運業	20 220	18 031	2 189
其他汽車客運業	10 632	8 167	2 465
汽車貨運業	72 227	54 793	17 434
海洋水運業	8 690	6 325	2 365
航空運輸業	22 335	9 901	12 434
港埠業	2 570	1 674	896
其他運輸輔助業	67 760	29 656	38 104
倉儲業	13 497	11 283	2 214
郵政業	25 648	17 101	8 547
快遞業	19 503	12 318	7 185
<b>住宿及餐飲業</b>	<b>493 572</b>	<b>217 442</b>	<b>276 130</b>
住宿業	87 308	38 765	48 543
餐館	325 800	152 603	173 197
其他餐飲業	80 464	26 074	54 390
<b>出版、影音製作、傳播及資通訊服務業</b>	<b>244 057</b>	<b>122 648</b>	<b>121 409</b>
出版業	31 345	16 852	14 493
影片及電視節目業；聲音錄製及音樂發行業	19 698	11 985	7 713
廣播、電視節目編排及傳播業	15 863	10 349	5 514
電信業	49 881	30 563	19 318
電腦程式設計、諮詢及相關服務業	95 911	41 408	54 503
資訊服務業	31 359	11 491	19 868

## 人次—按進退原因分（續2）

111年

單位：人；人次

全 年 進 入 人 次				
總 計	新 進	召 回	其 他 進 入	
<b>8 873</b>	<b>8 203</b>	<b>354</b>	<b>316</b>	
734	556	33	145	
791	726	59	6	
3 131	2 867	120	144	
1 702	1 628	54	20	
2 515	2 426	88	1	
<b>144 623</b>	<b>130 373</b>	<b>10 593</b>	<b>3 657</b>	
26 618	24 831	1 265	522	
22 990	20 283	2 237	470	
42 185	39 494	1 521	1 170	
52 830	45 765	5 570	1 495	
<b>1 452 841</b>	<b>1 349 542</b>	<b>62 040</b>	<b>41 259</b>	
<b>493 573</b>	<b>458 402</b>	<b>14 699</b>	<b>20 472</b>	
241 630	232 594	5 658	3 378	
251 943	225 808	9 041	17 094	
<b>55 509</b>	<b>48 540</b>	<b>2 832</b>	<b>4 137</b>	
2 253	1 920	36	297	
2 788	2 289	439	60	
2 349	2 149	196	4	
16 225	15 503	464	258	
3 445	1 667	60	1 718	
3 437	1 521	921	995	
170	120	-	50	
14 984	14 474	287	223	
2 742	2 568	93	81	
1 479	1 107	-	372	
5 637	5 222	336	79	
<b>239 369</b>	<b>223 257</b>	<b>14 295</b>	<b>1 817</b>	
38 620	35 814	2 640	166	
167 748	156 317	10 183	1 248	
33 001	31 126	1 472	403	
<b>60 641</b>	<b>57 424</b>	<b>2 269</b>	<b>948</b>	
6 928	6 730	53	145	
7 541	7 518	18	5	
3 424	3 332	61	31	
7 675	7 251	351	73	
23 735	22 457	843	435	
11 338	10 136	943	259	

表1 各業受僱員工進退

民國

項 目 別	全 年	
	總 計	辭 職
<b>用水供應及污染整治業</b>	<b>8 054</b>	<b>6 317</b>
用水供應業	719	105
廢水及污水處理業	686	598
廢棄物清除業	2 854	2 523
廢棄物處理業	1 652	1 220
資源回收處理及污染整治業	2 143	1 871
<b>管建工程業</b>	<b>140 849</b>	<b>125 703</b>
建築工程業	24 022	19 632
土木工程業	21 166	19 503
機電、管道及其他建築設備安裝業	43 354	39 396
其他專門營造業	52 307	47 172
<b>服務業</b>	<b>1 438 725</b>	<b>1 277 309</b>
<b>批發及零售業</b>	<b>495 679</b>	<b>437 700</b>
批發業	241 106	198 320
零售業	254 573	239 380
<b>運輸及倉儲業</b>	<b>59 239</b>	<b>45 789</b>
鐵路大眾捷運系統運輸業	2 733	1 432
公共汽車客運業	4 046	3 201
其他汽車客運業	2 257	2 234
汽車貨運業	17 268	14 799
海洋水運業	2 817	1 230
航空運輸業	2 856	665
港埠業	246	43
其他運輸輔助業	16 286	14 276
倉儲業	3 303	2 422
郵政業	1 698	161
快遞業	5 729	5 326
<b>住宿及餐飲業</b>	<b>240 411</b>	<b>229 954</b>
住宿業	37 215	35 798
餐館	169 534	161 794
其他餐飲業	33 662	32 362
<b>出版、影音製作、傳播及資訊服務業</b>	<b>56 384</b>	<b>45 930</b>
出版業	7 277	5 821
影片及電視節目業；聲音錄製及音樂發行業	7 820	6 771
廣播、電視節目編排及傳播業	3 500	2 934
電信業	8 972	5 324
電腦程式設計、諮詢及相關服務業	19 733	16 941
資訊服務業	9 082	8 139

## 人次—按進退原因分（續3）

111年

單位：人次

退 出 人 次		
解 僱（含資遣）	退 休（含優 惠 退 休）	其 他 退 出
<b>368</b>	<b>580</b>	<b>789</b>
5	398	211
45	34	9
140	29	162
57	113	262
121	6	145
<b>6 272</b>	<b>4 084</b>	<b>4 790</b>
2 439	1 191	760
388	469	806
1 810	1 142	1 006
1 635	1 282	2 218
<b>55 897</b>	<b>53 440</b>	<b>52 079</b>
<b>22 794</b>	<b>18 118</b>	<b>17 067</b>
19 422	13 535	9 829
3 372	4 583	7 238
<b>1 261</b>	<b>7 166</b>	<b>5 023</b>
58	825	418
150	539	156
4	13	6
268	1 591	610
56	221	1 310
30	578	1 583
25	143	35
351	1 338	321
226	420	235
8	1 287	242
85	211	107
<b>4 723</b>	<b>2 096</b>	<b>3 638</b>
593	537	287
3 087	1 478	3 175
1 043	81	176
<b>4 653</b>	<b>4 021</b>	<b>1 780</b>
779	602	75
943	64	42
296	165	105
398	2 740	510
1 536	399	857
701	51	191

表1 各業受僱員工進退

民國

項 目 別	1 1 1 年 底 受 僱 員 工 人 數		
	計	男	女
<b>金融及保險業</b>	<b>401 749</b>	<b>154 727</b>	<b>247 022</b>
金融業	267 918	109 045	158 873
保險業	133 831	45 682	88 149
<b>不動產業</b>	<b>126 227</b>	<b>58 506</b>	<b>67 721</b>
不動產開發業	47 829	24 728	23 101
不動產經營及相關服務業	78 398	33 778	44 620
<b>專業、科學及技術服務業</b>	<b>308 198</b>	<b>167 502</b>	<b>140 696</b>
法律、會計服務業	39 517	14 696	24 821
企業總管理機構及管理顧問業	77 565	38 121	39 444
建築、工程服務及技術檢測、分析服務業	74 619	49 117	25 502
研究發展服務業	32 998	18 568	14 430
廣告業及市場研究業	35 570	11 795	23 775
專門設計業	26 763	22 467	4 296
其他專業、科學及技術服務業	21 166	12 738	8 428
<b>支援服務業</b>	<b>406 180</b>	<b>225 329</b>	<b>180 851</b>
租賃業	20 885	15 861	5 024
人力仲介業	22 895	6 566	16 329
人力供應業	124 236	55 958	68 278
旅行及相關服務業	22 765	12 120	10 645
保全及偵探業	97 638	81 621	16 017
建築物及綠化服務業	95 595	39 610	55 985
行政支援服務業	22 166	13 593	8 573
<b>教育業(不含小學以上各級學校等)</b>	<b>146 488</b>	<b>35 427</b>	<b>111 061</b>
學前教育	71 964	8 738	63 226
教育輔助及其他教育業	74 524	26 689	47 835
<b>醫療保健及社會工作服務業</b>	<b>475 879</b>	<b>94 999</b>	<b>380 880</b>
醫療保健業	415 272	84 599	330 673
社會工作服務業	60 607	10 400	50 207
<b>藝術、娛樂及休閒服務業</b>	<b>64 864</b>	<b>34 387</b>	<b>30 477</b>
創作及藝術表演業	10 527	5 742	4 785
運動、娛樂及休閒服務業	54 337	28 645	25 692
<b>其他服務業</b>	<b>106 428</b>	<b>42 127</b>	<b>64 301</b>
個人及家庭用品維修業	42 220	25 749	16 471
美髮及美容美體業	37 939	1 776	36 163
其他個人服務業	26 269	14 602	11 667



## 人次—按進退原因分（續4）

111年

單位：人；人次

全 年 進 入 人 次			
總 計	新 進	召 回	其 他 進 入
<b>63 749</b>	<b>54 983</b>	<b>3 558</b>	<b>5 208</b>
39 046	33 060	1 955	4 031
24 703	21 923	1 603	1 177
<b>42 124</b>	<b>40 438</b>	<b>743</b>	<b>943</b>
16 258	15 961	67	230
25 866	24 477	676	713
<b>84 307</b>	<b>79 585</b>	<b>3 489</b>	<b>1 233</b>
9 333	8 759	381	193
25 264	23 617	1 097	550
18 322	17 682	530	110
7 446	7 251	62	133
11 093	10 818	191	84
6 024	5 425	563	36
6 825	6 033	665	127
<b>223 847</b>	<b>209 431</b>	<b>12 673</b>	<b>1 743</b>
5 077	4 799	63	215
12 422	12 077	65	280
99 509	94 406	4 869	234
9 926	8 074	1 732	120
49 014	44 476	4 032	506
38 059	36 689	1 046	324
9 840	8 910	866	64
<b>42 195</b>	<b>40 083</b>	<b>1 100</b>	<b>1 012</b>
14 921	13 499	593	829
27 274	26 584	507	183
<b>98 186</b>	<b>92 069</b>	<b>3 218</b>	<b>2 899</b>
84 291	79 250	2 956	2 085
13 895	12 819	262	814
<b>24 895</b>	<b>22 818</b>	<b>2 004</b>	<b>73</b>
4 962	4 487	466	9
19 933	18 331	1 538	64
<b>24 446</b>	<b>22 512</b>	<b>1 160</b>	<b>774</b>
7 387	7 100	108	179
9 297	8 496	217	584
7 762	6 916	835	11

表1 各業受僱員工進退

民國

項 目 別	全 年	
	總 計	辭 職
<b>金融及保險業</b>	<b>60 791</b>	<b>42 139</b>
金融業	35 324	23 576
保險業	25 467	18 563
<b>不動產業</b>	<b>42 812</b>	<b>39 490</b>
不動產開發業	16 004	15 290
不動產經營及相關服務業	26 808	24 200
<b>專業、科學及技術服務業</b>	<b>85 417</b>	<b>70 111</b>
法律、會計服務業	10 437	9 324
企業總管理機構及管理顧問業	25 999	19 829
建築、工程服務及技術檢測、分析服務業	17 318	15 045
研究發展服務業	7 274	5 600
廣告業及市場研究業	11 901	10 245
專門設計業	7 117	5 236
其他專業、科學及技術服務業	5 371	4 832
<b>支援服務業</b>	<b>221 470</b>	<b>211 389</b>
租賃業	5 038	4 401
人力仲介業	11 419	11 055
人力供應業	106 879	104 971
旅行及相關服務業	6 391	4 677
保全及偵探業	47 501	45 444
建築物及綠化服務業	36 978	33 973
行政支援服務業	7 264	6 868
<b>教育業(不含小學以上各級學校等)</b>	<b>41 082</b>	<b>36 854</b>
學前教育	14 490	12 306
教育輔助及其他教育業	26 592	24 548
<b>醫療保健及社會工作服務業</b>	<b>93 370</b>	<b>80 945</b>
醫療保健業	79 560	69 013
社會工作服務業	13 810	11 932
<b>藝術、娛樂及休閒服務業</b>	<b>20 056</b>	<b>17 507</b>
創作及藝術表演業	3 865	3 463
運動、娛樂及休閒服務業	16 191	14 044
<b>其他服務業</b>	<b>22 014</b>	<b>19 501</b>
個人及家庭用品維修業	6 413	5 371
美髮及美容美體業	8 891	8 404
其他個人服務業	6 710	5 726

## 人次—按進退原因分（續5完）

111年

單位：人次

退 出 人 次		
解 僱（含 資 遣）	退 休（含 優 惠 退 休）	其 他 退 出
<b>3 550</b>	<b>10 003</b>	<b>5 099</b>
1 640	6 683	3 425
1 910	3 320	1 674
<b>1 946</b>	<b>354</b>	<b>1 022</b>
574	102	38
1 372	252	984
<b>7 295</b>	<b>3 640</b>	<b>4 371</b>
164	188	761
3 444	536	2 190
1 212	408	653
429	1 008	237
320	1 022	314
1 257	447	177
469	31	39
<b>4 477</b>	<b>1 254</b>	<b>4 350</b>
218	90	329
283	-	81
1 328	180	400
988	46	680
1 077	415	565
322	501	2 182
261	22	113
<b>1 410</b>	<b>966</b>	<b>1 852</b>
638	571	975
772	395	877
<b>1 918</b>	<b>5 249</b>	<b>5 258</b>
1 592	4 699	4 256
326	550	1 002
<b>1 313</b>	<b>289</b>	<b>947</b>
232	3	167
1 081	286	780
<b>557</b>	<b>284</b>	<b>1 672</b>
412	264	366
14	-	473
131	20	833

表2 各業受僱員工進入

民國

項 目 別	總 計	500人以上	300~499人
<b>工業及服務業</b>	<b>2 327 497</b>	<b>530 448</b>	<b>108 149</b>
<b>工業</b>	<b>874 656</b>	<b>224 014</b>	<b>53 731</b>
<b>礦業及土石採取業</b>	<b>547</b>	-	<b>19</b>
石油及天然氣礦業	123	-	19
砂、石採取及其他礦業	424	-	-
<b>製造業</b>	<b>717 776</b>	<b>214 713</b>	<b>48 876</b>
食品及飼品製造業	44 346	7 968	2 808
飲料及菸草製造業	2 665	77	320
紡織業	17 245	2 174	1 198
成衣及服飾品製造業	7 749	733	-
皮革、毛皮及其製品製造業	3 012	1 040	-
木竹製品製造業	3 691	777	-
紙漿、紙及紙製品製造業	10 187	755	740
印刷及資料儲存媒體複製業	12 380	447	116
石油及煤製品製造業	865	596	-
化學原材料、肥料、氮化合物、 塑膠原料及人造纖維製造業	11 412	3 366	859
其他化學製品製造業	13 060	947	685
藥品及醫用化學製品製造業	10 549	1 944	1 042
橡膠製品製造業	7 910	2 090	868
塑膠製品製造業	33 534	2 804	2 191
非金屬礦物製品製造業	15 201	1 894	825
基本金屬製造業	23 592	3 963	1 562
金屬製品製造業	91 447	3 404	3 562
電子零組件製造業	161 170	106 802	13 003
電腦、電子產品及光學製品製造業	63 620	38 143	5 040
電力設備及配備製造業	34 641	7 486	2 388
機械設備製造業	60 626	9 024	3 804
汽車及其零件製造業	20 736	4 292	2 611
其他運輸工具及其零件製造業	19 711	5 891	1 518
家具製造業	6 821	-	411
其他製造業	26 116	6 628	2 740
產業用機械設備維修及安裝業	15 490	1 468	585
<b>電力及燃氣供應業</b>	<b>2 837</b>	<b>1 914</b>	<b>111</b>
電力供應業	2 221	1 914	12
氣體燃料供應業	616	-	99

## 人次—按事業單位規模分

111年

單位：人次

200~299人	100~199人	30~99人	10~29人	9人以下
<b>93 616</b>	<b>166 163</b>	<b>357 942</b>	<b>442 587</b>	<b>628 592</b>
<b>48 133</b>	<b>84 421</b>	<b>168 943</b>	<b>148 322</b>	<b>147 092</b>
<b>51</b>	<b>73</b>	<b>96</b>	<b>165</b>	<b>143</b>
51	52	1	-	-
-	21	95	165	143
<b>46 009</b>	<b>77 501</b>	<b>148 288</b>	<b>111 897</b>	<b>70 492</b>
5 448	5 406	12 710	7 134	2 872
473	530	666	599	-
1 266	2 535	5 217	3 472	1 383
565	1 266	1 891	2 381	913
24	278	648	345	677
114	340	605	1 007	848
580	1 444	3 570	2 048	1 050
248	1 613	2 448	4 900	2 608
17	69	15	168	-
1 114	1 592	2 309	1 784	388
925	1 974	3 113	2 639	2 777
1 554	2 462	2 882	623	42
817	1 255	1 937	943	-
2 101	4 602	9 764	7 761	4 311
925	1 722	5 418	3 119	1 298
1 471	2 783	7 940	4 553	1 320
3 471	8 858	25 667	26 623	19 862
8 252	11 260	11 940	5 056	4 857
3 382	5 233	6 669	3 993	1 160
2 772	4 545	7 881	6 091	3 478
3 950	7 196	14 002	12 622	10 028
2 007	2 416	4 898	3 704	808
1 742	2 784	4 783	1 746	1 247
435	1 207	2 805	1 556	407
1 860	2 746	5 787	3 947	2 408
496	1 385	2 723	3 083	5 750
<b>120</b>	<b>197</b>	<b>198</b>	<b>167</b>	<b>130</b>
-	67	119	17	92
120	130	79	150	38

表2 各業受僱員工進入

民國

項 目 別	總 計	500人以上	300~499人
<b>用水供應及污染整治業</b>	<b>8 873</b>	<b>641</b>	<b>587</b>
用水供應業	734	306	374
廢水及污水處理業	791	335	-
廢棄物清除業	3 131	-	-
廢棄物處理業	1 702	-	-
資源回收處理及污染整治業	2 515	-	213
<b>營建工程業</b>	<b>144 623</b>	<b>6 746</b>	<b>4 138</b>
建築工程業	26 618	2 761	2 241
土木工程業	22 990	2 048	288
機電、管道及其他建築設備安裝業	42 185	879	1 067
其他專門營造業	52 830	1 058	542
<b>服務業</b>	<b>1 452 841</b>	<b>306 434</b>	<b>54 418</b>
<b>批發及零售業</b>	<b>493 573</b>	<b>31 605</b>	<b>11 886</b>
批發業	241 630	6 443	5 893
零售業	251 943	25 162	5 993
<b>運輸及倉儲業</b>	<b>55 509</b>	<b>20 355</b>	<b>3 753</b>
鐵路大眾捷運系統運輸業	2 253	1 935	280
公共汽車客運業	2 788	1 615	433
其他汽車客運業	2 349	-	-
汽車貨運業	16 225	2 550	858
海洋水運業	3 445	2 514	20
航空運輸業	3 437	3 356	12
港埠業	170	121	36
其他運輸輔助業	14 984	1 630	1 861
倉儲業	2 742	707	253
郵政業	1 479	1 479	-
快遞業	5 637	4 448	-
<b>住宿及餐飲業</b>	<b>239 369</b>	<b>31 260</b>	<b>2 404</b>
住宿業	38 620	6 358	1 862
餐館	167 748	21 536	542
其他餐飲業	33 001	3 366	-
<b>出版、影音製作、傳播及資通訊服務業</b>	<b>60 641</b>	<b>14 943</b>	<b>3 778</b>
出版業	6 928	1 229	792
影片及電視節目業；聲音錄製及音樂發行業	7 541	-	494
廣播、電視節目編排及傳播業	3 424	2 414	-
電信業	7 675	5 576	81
電腦程式設計、諮詢及相關服務業	23 735	3 909	1 637
資訊服務業	11 338	1 815	774

## 人次—按事業單位規模分（續1）

111年

單位：人次

200~299人	100~199人	30~99人	10~29人	9人以下
<b>252</b>	<b>615</b>	<b>1 912</b>	<b>2 125</b>	<b>2 741</b>
14	40	-	-	-
-	-	203	115	138
217	234	537	919	1 224
21	137	693	475	376
-	204	479	616	1 003
<b>1 701</b>	<b>6 035</b>	<b>18 449</b>	<b>33 968</b>	<b>73 586</b>
491	2 292	5 404	6 488	6 941
154	740	4 306	6 219	9 235
551	2 188	5 258	11 700	20 542
505	815	3 481	9 561	36 868
<b>45 483</b>	<b>81 742</b>	<b>188 999</b>	<b>294 265</b>	<b>481 500</b>
<b>11 514</b>	<b>19 939</b>	<b>60 707</b>	<b>125 875</b>	<b>232 047</b>
6 403	11 060	43 249	60 301	108 281
5 111	8 879	17 458	65 574	123 766
<b>2 495</b>	<b>3 893</b>	<b>8 317</b>	<b>8 975</b>	<b>7 721</b>
38	-	-	-	-
214	381	142	3	-
-	61	489	1 006	793
571	1 065	2 839	4 840	3 502
285	65	193	201	167
1	18	28	17	5
-	-	13	-	-
1 123	1 587	3 233	2 406	3 144
-	424	1 089	269	-
-	-	-	-	-
263	292	291	233	110
<b>5 834</b>	<b>11 824</b>	<b>27 077</b>	<b>52 702</b>	<b>108 268</b>
3 680	3 866	5 517	5 967	11 370
2 154	7 009	19 620	41 889	74 998
-	949	1 940	4 846	21 900
<b>2 793</b>	<b>7 100</b>	<b>12 688</b>	<b>9 382</b>	<b>9 957</b>
425	708	1 404	1 077	1 293
120	-	3 383	1 944	1 600
327	189	119	139	236
158	603	869	91	297
1 253	4 623	4 776	3 719	3 818
510	977	2 137	2 412	2 713

表2 各業受僱員工進入

民國

項 目 別	總 計	5 0 0人以上	3 0 0~4 9 9人
<b>金融及保險業</b>	<b>63 749</b>	<b>52 014</b>	<b>1 713</b>
金融業	39 046	28 538	1 326
保險業	24 703	23 476	387
<b>不動產業</b>	<b>42 124</b>	<b>1 678</b>	<b>212</b>
不動產開發業	16 258	-	-
不動產經營及相關服務業	25 866	1 678	212
<b>專業、科學及技術服務業</b>	<b>84 307</b>	<b>18 107</b>	<b>3 068</b>
法律、會計服務業	9 333	3 855	-
企業總管理機構及管理顧問業	25 264	5 811	606
建築、工程服務及技術檢測、分析服務業	18 322	2 411	1 197
研究發展服務業	7 446	4 365	841
廣告業及市場研究業	11 093	818	424
專門設計業	6 024	-	-
其他專業、科學及技術服務業	6 825	847	-
<b>支援服務業</b>	<b>223 847</b>	<b>94 241</b>	<b>22 942</b>
租賃業	5 077	255	367
人力仲介業	12 422	-	-
人力供應業	99 509	63 314	12 278
旅行及相關服務業	9 926	1 321	500
保全及偵探業	49 014	20 407	6 724
建築物及綠化服務業	38 059	8 315	2 523
行政支援服務業	9 840	629	550
<b>教育業(不含小學以上各級學校等)</b>	<b>42 195</b>	<b>-</b>	<b>-</b>
學前教育	14 921	-	-
教育輔助及其他教育業	27 274	-	-
<b>醫療保健及社會工作服務業</b>	<b>98 186</b>	<b>36 239</b>	<b>3 426</b>
醫療保健業	84 291	36 239	3 426
社會工作服務業	13 895	-	-
<b>藝術、娛樂及休閒服務業</b>	<b>24 895</b>	<b>5 214</b>	<b>1 156</b>
創作及藝術表演業	4 962	-	-
運動、娛樂及休閒服務業	19 933	5 214	1 156
<b>其他服務業</b>	<b>24 446</b>	<b>778</b>	<b>80</b>
個人及家庭用品維修業	7 387	603	-
美髮及美容美體業	9 297	-	-
其他個人服務業	7 762	175	80



## 人次—按事業單位規模分（續2完）

111年

單位：人次

200~299人	100~199人	30~99人	10~29人	9人以下
<b>1 465</b>	<b>1 672</b>	<b>5 714</b>	<b>1 159</b>	<b>12</b>
1 216	1 399	5 496	1 059	12
249	273	218	100	-
<b>432</b>	<b>1 072</b>	<b>4 093</b>	<b>7 421</b>	<b>27 216</b>
90	378	2 471	3 109	10 210
342	694	1 622	4 312	17 006
<b>2 765</b>	<b>5 315</b>	<b>13 970</b>	<b>17 049</b>	<b>24 033</b>
235	338	1 276	948	2 681
971	2 079	3 761	4 474	7 562
782	1 257	4 166	4 310	4 199
498	407	706	529	100
178	550	2 778	3 333	3 012
101	157	266	1 335	4 165
-	527	1 017	2 120	2 314
<b>15 141</b>	<b>23 517</b>	<b>34 092</b>	<b>20 265</b>	<b>13 649</b>
390	316	996	1 125	1 628
-	1 501	1 005	6 307	3 609
5 418	9 504	6 563	1 380	1 052
750	593	1 449	3 368	1 945
5 827	7 095	8 474	487	-
2 712	3 599	10 941	5 858	4 111
44	909	4 664	1 740	1 304
<b>730</b>	<b>983</b>	<b>7 302</b>	<b>16 723</b>	<b>16 457</b>
-	234	4 997	7 320	2 370
730	749	2 305	9 403	14 087
<b>1 674</b>	<b>4 704</b>	<b>10 781</b>	<b>27 976</b>	<b>13 386</b>
1 648	3 961	7 156	20 617	11 244
26	743	3 625	7 359	2 142
<b>572</b>	<b>1 064</b>	<b>2 433</b>	<b>3 678</b>	<b>10 778</b>
177	658	421	752	2 954
395	406	2 012	2 926	7 824
<b>68</b>	<b>659</b>	<b>1 825</b>	<b>3 060</b>	<b>17 976</b>
61	282	957	1 307	4 177
-	98	169	1 161	7 869
7	279	699	592	5 930

表3 各業受僱員工進入

民國

項 目 別	總 計			未
	計	男	女	計
<b>工業及服務業</b>	<b>2 327 497</b>	<b>1 245 576</b>	<b>1 081 921</b>	<b>70 238</b>
<b>工業</b>	<b>874 656</b>	<b>552 384</b>	<b>322 272</b>	<b>9 513</b>
<b>礦業及土石採取業</b>	<b>547</b>	<b>465</b>	<b>82</b>	<b>4</b>
石油及天然氣礦業	123	109	14	-
砂、石採取及其他礦業	424	356	68	4
<b>製造業</b>	<b>717 776</b>	<b>434 667</b>	<b>283 109</b>	<b>8 685</b>
食品及飼品製造業	44 346	24 039	20 307	1 133
飲料及菸草製造業	2 665	1 745	920	26
紡織業	17 245	9 385	7 860	279
成衣及服飾品製造業	7 749	1 582	6 167	37
皮革、毛皮及其製品製造業	3 012	1 860	1 152	5
木竹製品製造業	3 691	2 645	1 046	16
紙漿、紙及紙製品製造業	10 187	7 512	2 675	54
印刷及資料儲存媒體複製業	12 380	6 990	5 390	45
石油及煤製品製造業	865	638	227	1
化學原材料、肥料、氮化合物、 塑膠原料及人造纖維製造業	11 412	9 191	2 221	89
其他化學製品製造業	13 060	8 434	4 626	34
藥品及醫用化學製品製造業	10 549	4 352	6 197	76
橡膠製品製造業	7 910	4 818	3 092	113
塑膠製品製造業	33 534	20 782	12 752	337
非金屬礦物製品製造業	15 201	11 526	3 675	75
基本金屬製造業	23 592	19 779	3 813	229
金屬製品製造業	91 447	61 935	29 512	1 061
電子零組件製造業	161 170	84 893	76 277	1 291
電腦、電子產品及光學製品製造業	63 620	31 126	32 494	544
電力設備及配備製造業	34 641	21 996	12 645	674
機械設備製造業	60 626	43 538	17 088	1 482
汽車及其零件製造業	20 736	13 739	6 997	408
其他運輸工具及其零件製造業	19 711	14 405	5 306	379
家具製造業	6 821	4 625	2 196	49
其他製造業	26 116	10 871	15 245	225
產業用機械設備維修及安裝業	15 490	12 261	3 229	23
<b>電力及燃氣供應業</b>	<b>2 837</b>	<b>2 264</b>	<b>573</b>	<b>15</b>
電力供應業	2 221	1 762	459	11
氣體燃料供應業	616	502	114	4

## 人次—按年齡分

111年

單位：人次

滿 20 歲		20 歲 ~ 未 滿 25 歲			25 歲 ~ 未 滿 35 歲		
男	女	計	男	女	計	男	女
<b>39 289</b>	<b>30 949</b>	<b>588 068</b>	<b>291 817</b>	<b>296 251</b>	<b>869 415</b>	<b>467 782</b>	<b>401 633</b>
<b>6 488</b>	<b>3 025</b>	<b>153 105</b>	<b>94 696</b>	<b>58 409</b>	<b>390 323</b>	<b>238 402</b>	<b>151 921</b>
<b>2</b>	<b>2</b>	<b>44</b>	<b>29</b>	<b>15</b>	<b>187</b>	<b>155</b>	<b>32</b>
-	-	15	15	-	58	52	6
2	2	29	14	15	129	103	26
<b>5 792</b>	<b>2 893</b>	<b>126 255</b>	<b>75 600</b>	<b>50 655</b>	<b>342 991</b>	<b>203 794</b>	<b>139 197</b>
551	582	10 030	5 178	4 852	17 343	9 904	7 439
16	10	348	190	158	1 251	854	397
178	101	3 001	1 475	1 526	7 386	4 135	3 251
16	21	1 335	281	1 054	3 198	680	2 518
2	3	390	252	138	1 330	771	559
13	3	585	440	145	1 685	1 144	541
30	24	1 785	1 332	453	4 379	3 238	1 141
11	34	2 435	1 099	1 336	5 678	3 286	2 392
1	-	114	100	14	272	160	112
69	20	1 494	1 128	366	5 628	4 471	1 157
22	12	1 722	967	755	5 717	3 838	1 879
19	57	1 913	583	1 330	5 044	2 109	2 935
61	52	1 362	858	504	4 024	2 404	1 620
231	106	6 487	3 831	2 656	14 551	9 035	5 516
57	18	2 165	1 465	700	6 409	4 837	1 572
197	32	3 692	3 050	642	9 464	7 878	1 586
767	294	21 537	14 377	7 160	39 741	27 738	12 003
764	527	21 889	12 291	9 598	92 116	47 795	44 321
276	268	8 879	4 283	4 596	35 084	16 139	18 945
478	196	6 021	3 916	2 105	14 235	8 755	5 480
1 254	228	11 616	7 813	3 803	27 810	20 004	7 806
346	62	4 521	2 936	1 585	8 641	5 662	2 979
283	96	3 725	2 696	1 029	8 571	6 226	2 345
37	12	1 458	918	540	3 067	2 160	907
90	135	4 770	1 816	2 954	13 171	5 086	8 085
23	-	2 981	2 325	656	7 196	5 485	1 711
<b>11</b>	<b>4</b>	<b>333</b>	<b>263</b>	<b>70</b>	<b>1 167</b>	<b>896</b>	<b>271</b>
8	3	258	207	51	888	683	205
3	1	75	56	19	279	213	66

表3 各業受僱員工進入

民國

項 目 別	3 5 歲 ~ 未 滿 4 5 歲			4 5 歲
	計	男	女	計
<b>工業及服務業</b>	<b>457 849</b>	<b>251 188</b>	<b>206 661</b>	<b>221 219</b>
<b>工業</b>	<b>209 872</b>	<b>131 950</b>	<b>77 922</b>	<b>81 177</b>
<b>礦業及土石採取業</b>	<b>125</b>	<b>102</b>	<b>23</b>	<b>109</b>
石油及天然氣礦業	28	20	8	15
砂、石採取及其他礦業	97	82	15	94
<b>製造業</b>	<b>171 546</b>	<b>103 838</b>	<b>67 708</b>	<b>52 946</b>
食品及飼品製造業	10 334	5 660	4 674	4 108
飲料及菸草製造業	652	440	212	271
紡織業	4 183	2 298	1 885	1 665
成衣及服飾品製造業	2 098	417	1 681	873
皮革、毛皮及其製品製造業	859	546	313	364
木竹製品製造業	968	741	227	326
紙漿、紙及紙製品製造業	2 641	2 025	616	997
印刷及資料儲存媒體複製業	2 956	1 757	1 199	918
石油及煤製品製造業	308	213	95	67
化學原材料、肥料、氮化合物、 塑膠原料及人造纖維製造業	2 526	2 066	460	1 101
其他化學製品製造業	3 654	2 317	1 337	1 329
藥品及醫用化學製品製造業	2 529	1 118	1 411	792
橡膠製品製造業	1 840	1 121	719	486
塑膠製品製造業	8 255	5 026	3 229	2 993
非金屬礦物製品製造業	4 290	3 343	947	1 600
基本金屬製造業	6 708	5 575	1 133	2 968
金屬製品製造業	21 335	14 083	7 252	5 292
電子零組件製造業	36 443	17 997	18 446	8 077
電腦、電子產品及光學製品製造業	14 348	7 350	6 998	4 191
電力設備及配備製造業	9 103	5 545	3 558	3 895
機械設備製造業	15 555	11 181	4 374	3 034
汽車及其零件製造業	5 001	3 243	1 758	1 767
其他運輸工具及其零件製造業	4 981	3 723	1 258	1 755
家具製造業	1 520	1 062	458	431
其他製造業	5 613	2 653	2 960	1 941
產業用機械設備維修及安裝業	2 846	2 338	508	1 705
<b>電力及燃氣供應業</b>	<b>752</b>	<b>622</b>	<b>130</b>	<b>290</b>
電力供應業	605	485	120	221
氣體燃料供應業	147	137	10	69

## 人次—按年齡分（續1）

111年

單位：人次

～未滿55歲		55歲～未滿65歲			65歲以上		
男	女	計	男	女	計	男	女
126 767	94 452	102 308	58 611	43 697	18 400	10 122	8 278
57 402	23 775	26 509	20 296	6 213	4 157	3 150	1 007
100	9	68	67	1	10	10	-
15	-	6	6	-	1	1	-
85	9	62	61	1	9	9	-
35 069	17 877	13 714	9 401	4 313	1 639	1 173	466
2 099	2 009	1 256	577	679	142	70	72
162	109	112	80	32	5	3	2
850	815	691	429	262	40	20	20
132	741	188	56	132	20	-	20
252	112	63	37	26	1	-	1
242	84	97	56	41	14	9	5
658	339	285	189	96	46	40	6
624	294	310	183	127	38	30	8
62	5	60	59	1	43	43	-
962	139	512	438	74	62	57	5
910	419	530	336	194	74	44	30
412	380	183	103	80	12	8	4
315	171	74	48	26	11	11	-
1 999	994	800	595	205	111	65	46
1 272	328	582	508	74	80	44	36
2 697	271	463	320	143	68	62	6
3 370	1 922	2 063	1 269	794	418	331	87
4 991	3 086	1 309	1 024	285	45	31	14
2 642	1 549	543	412	131	31	24	7
2 731	1 164	640	509	131	73	62	11
2 365	669	990	821	169	139	100	39
1 277	490	346	237	109	52	38	14
1 264	491	275	192	83	25	21	4
293	138	266	138	128	30	17	13
1 061	880	365	150	215	31	15	16
1 427	278	711	635	76	28	28	-
250	40	251	195	56	29	27	2
191	30	213	165	48	25	23	2
59	10	38	30	8	4	4	-

表3 各業受僱員工進入

民國

項 目 別	總 計			未
	計	男	女	計
<b>用水供應及污染整治業</b>	<b>8 873</b>	<b>6 079</b>	<b>2 794</b>	<b>37</b>
用水供應業	734	508	226	1
廢水及污水處理業	791	609	182	1
廢棄物清除業	3 131	2 001	1 130	20
廢棄物處理業	1 702	1 247	455	3
資源回收處理及污染整治業	2 515	1 714	801	12
<b>管建工程業</b>	<b>144 623</b>	<b>108 909</b>	<b>35 714</b>	<b>772</b>
建築工程業	26 618	18 806	7 812	29
土木工程業	22 990	18 353	4 637	68
機電、管道及其他建築設備安裝業	42 185	32 956	9 229	336
其他專門營造業	52 830	38 794	14 036	339
<b>服務業</b>	<b>1 452 841</b>	<b>693 192</b>	<b>759 649</b>	<b>60 725</b>
<b>批發及零售業</b>	<b>493 573</b>	<b>221 892</b>	<b>271 681</b>	<b>18 264</b>
批發業	241 630	126 245	115 385	1 101
零售業	251 943	95 647	156 296	17 163
<b>運輸及倉儲業</b>	<b>55 509</b>	<b>39 652</b>	<b>15 857</b>	<b>290</b>
鐵路大眾捷運系統運輸業	2 253	1 674	579	12
公共汽車客運業	2 788	2 492	296	17
其他汽車客運業	2 349	2 096	253	-
汽車貨運業	16 225	14 051	2 174	52
海洋水運業	3 445	2 448	997	10
航空運輸業	3 437	1 714	1 723	-
港埠業	170	98	72	-
其他運輸輔助業	14 984	8 216	6 768	93
倉儲業	2 742	1 826	916	76
郵政業	1 479	724	755	2
快遞業	5 637	4 313	1 324	28
<b>住宿及餐飲業</b>	<b>239 369</b>	<b>130 154</b>	<b>109 215</b>	<b>34 833</b>
住宿業	38 620	18 930	19 690	1 318
餐館	167 748	99 191	68 557	31 682
其他餐飲業	33 001	12 033	20 968	1 833
<b>出版、影音製作、傳播及資通訊服務業</b>	<b>60 641</b>	<b>32 697</b>	<b>27 944</b>	<b>269</b>
出版業	6 928	3 082	3 846	6
影片及電視節目業；聲音錄製及音樂發行業	7 541	3 363	4 178	182
廣播、電視節目編排及傳播業	3 424	1 202	2 222	17
電信業	7 675	4 287	3 388	4
電腦程式設計、諮詢及相關服務業	23 735	14 754	8 981	46
資訊服務業	11 338	6 009	5 329	14

## 人次—按年齡分（續2）

111年

單位：人次

滿 20 歲		20 歲 ~ 未 滿 25 歲			25 歲 ~ 未 滿 35 歲		
男	女	計	男	女	計	男	女
<b>34</b>	<b>3</b>	<b>945</b>	<b>701</b>	<b>244</b>	<b>2 592</b>	<b>1 774</b>	<b>818</b>
1	-	52	32	20	339	223	116
1	-	152	128	24	286	198	88
17	3	248	220	28	636	436	200
3	-	254	172	82	490	319	171
12	-	239	149	90	841	598	243
<b>649</b>	<b>123</b>	<b>25 528</b>	<b>18 103</b>	<b>7 425</b>	<b>43 386</b>	<b>31 783</b>	<b>11 603</b>
21	8	4 174	2 841	1 333	8 556	5 905	2 651
54	14	1 740	1 255	485	5 261	3 986	1 275
273	63	6 509	5 009	1 500	12 920	9 761	3 159
301	38	13 105	8 998	4 107	16 649	12 131	4 518
<b>32 801</b>	<b>27 924</b>	<b>434 963</b>	<b>197 121</b>	<b>237 842</b>	<b>479 092</b>	<b>229 380</b>	<b>249 712</b>
<b>9 260</b>	<b>9 004</b>	<b>155 119</b>	<b>65 206</b>	<b>89 913</b>	<b>177 254</b>	<b>80 277</b>	<b>96 977</b>
527	574	50 630	24 370	26 260	98 424	49 995	48 429
8 733	8 430	104 489	40 836	63 653	78 830	30 282	48 548
<b>222</b>	<b>68</b>	<b>8 895</b>	<b>5 495</b>	<b>3 400</b>	<b>19 816</b>	<b>13 096</b>	<b>6 720</b>
10	2	341	258	83	1 124	850	274
15	2	163	130	33	326	272	54
-	-	39	14	25	260	149	111
46	6	2 387	1 978	409	5 460	4 648	812
10	-	432	270	162	1 252	878	374
-	-	361	143	218	1 869	831	1 038
-	-	61	25	36	72	47	25
62	31	3 806	1 754	2 052	5 231	2 654	2 577
56	20	461	302	159	1 094	733	361
1	1	89	42	47	677	338	339
22	6	755	579	176	2 451	1 696	755
<b>19 655</b>	<b>15 178</b>	<b>117 744</b>	<b>66 582</b>	<b>51 162</b>	<b>49 434</b>	<b>26 907</b>	<b>22 527</b>
638	680	17 368	7 118	10 250	8 629	4 836	3 793
18 326	13 356	82 880	53 620	29 260	33 238	18 901	14 337
691	1 142	17 496	5 844	11 652	7 567	3 170	4 397
<b>88</b>	<b>181</b>	<b>14 000</b>	<b>6 288</b>	<b>7 712</b>	<b>27 030</b>	<b>15 175</b>	<b>11 855</b>
3	3	1 647	517	1 130	3 167	1 470	1 697
37	145	3 214	1 223	1 991	2 492	1 254	1 238
10	7	1 292	309	983	1 227	444	783
4	-	887	477	410	3 414	1 994	1 420
28	18	5 274	3 078	2 196	11 718	7 322	4 396
6	8	1 686	684	1 002	5 012	2 691	2 321

表3 各業受僱員工進入

民國

項 目 別	3 5 歲 ~ 未 滿 4 5 歲			4 5 歲
	計	男	女	計
<b>用水供應及污染整治業</b>	<b>2 208</b>	<b>1 550</b>	<b>658</b>	<b>1 643</b>
用水供應業	215	158	57	83
廢水及污水處理業	169	134	35	125
廢棄物清除業	556	383	173	671
廢棄物處理業	484	381	103	340
資源回收處理及污染整治業	784	494	290	424
<b>管建工程業</b>	<b>35 241</b>	<b>25 838</b>	<b>9 403</b>	<b>26 189</b>
建築工程業	7 228	4 763	2 465	4 756
土木工程業	6 469	5 140	1 329	7 526
機電、管道及其他建築設備安裝業	9 842	7 514	2 328	8 091
其他專門營造業	11 702	8 421	3 281	5 816
<b>服務業</b>	<b>247 977</b>	<b>119 238</b>	<b>128 739</b>	<b>140 042</b>
<b>批發及零售業</b>	<b>90 908</b>	<b>43 597</b>	<b>47 311</b>	<b>40 637</b>
批發業	58 522	32 733	25 789	26 002
零售業	32 386	10 864	21 522	14 635
<b>運輸及倉儲業</b>	<b>12 731</b>	<b>9 549</b>	<b>3 182</b>	<b>8 822</b>
鐵路大眾捷運系統運輸業	471	351	120	208
公共汽車客運業	587	517	70	722
其他汽車客運業	262	184	78	656
汽車貨運業	4 542	3 944	598	3 109
海洋水運業	814	557	257	559
航空運輸業	744	394	350	301
港埠業	29	20	9	7
其他運輸輔助業	2 862	1 803	1 059	1 991
倉儲業	635	401	234	332
郵政業	396	208	188	155
快遞業	1 389	1 170	219	782
<b>住宿及餐飲業</b>	<b>20 600</b>	<b>9 721</b>	<b>10 879</b>	<b>10 240</b>
住宿業	5 137	3 033	2 104	3 643
餐館	12 731	5 645	7 086	4 866
其他餐飲業	2 732	1 043	1 689	1 731
<b>出版、影音製作、傳播及資通訊服務業</b>	<b>12 302</b>	<b>7 113</b>	<b>5 189</b>	<b>5 584</b>
出版業	1 333	665	668	658
影片及電視節目業；聲音錄製及音樂發行業	976	491	485	473
廣播、電視節目編排及傳播業	537	248	289	308
電信業	1 777	1 032	745	970
電腦程式設計、諮詢及相關服務業	4 464	2 707	1 757	1 967
資訊服務業	3 215	1 970	1 245	1 208



## 人次—按年齡分（續3）

111年

單位：人次

～未滿55歲		55歲～未滿65歲			65歲以上		
男	女	計	男	女	計	男	女
<b>1 166</b>	<b>477</b>	<b>1 135</b>	<b>671</b>	<b>464</b>	<b>313</b>	<b>183</b>	<b>130</b>
65	18	36	21	15	8	8	-
93	32	52	49	3	6	6	-
442	229	775	391	384	225	112	113
270	70	97	83	14	34	19	15
296	128	175	127	48	40	38	2
<b>20 817</b>	<b>5 372</b>	<b>11 341</b>	<b>9 962</b>	<b>1 379</b>	<b>2 166</b>	<b>1 757</b>	<b>409</b>
3 627	1 129	1 680	1 474	206	195	175	20
6 148	1 378	1 800	1 649	151	126	121	5
6 530	1 561	3 663	3 223	440	824	646	178
4 512	1 304	4 198	3 616	582	1 021	815	206
<b>69 365</b>	<b>70 677</b>	<b>75 799</b>	<b>38 315</b>	<b>37 484</b>	<b>14 243</b>	<b>6 972</b>	<b>7 271</b>
<b>18 447</b>	<b>22 190</b>	<b>10 406</b>	<b>4 628</b>	<b>5 778</b>	<b>985</b>	<b>477</b>	<b>508</b>
14 787	11 215	6 233	3 414	2 819	718	419	299
3 660	10 975	4 173	1 214	2 959	267	58	209
<b>7 049</b>	<b>1 773</b>	<b>4 539</b>	<b>3 909</b>	<b>630</b>	<b>416</b>	<b>332</b>	<b>84</b>
145	63	82	53	29	15	7	8
658	64	926	856	70	47	44	3
627	29	1 019	1 009	10	113	113	-
2 832	277	629	568	61	46	35	11
402	157	355	309	46	23	22	1
208	93	160	136	24	2	2	-
5	2	1	1	-	-	-	-
1 202	789	886	656	230	115	85	30
237	95	129	88	41	15	9	6
85	70	130	45	85	30	5	25
648	134	222	188	34	10	10	-
<b>4 796</b>	<b>5 444</b>	<b>5 585</b>	<b>2 145</b>	<b>3 440</b>	<b>933</b>	<b>348</b>	<b>585</b>
2 019	1 624	2 171	1 153	1 018	354	133	221
2 013	2 853	2 081	645	1 436	270	41	229
764	967	1 333	347	986	309	174	135
<b>3 176</b>	<b>2 408</b>	<b>1 344</b>	<b>764</b>	<b>580</b>	<b>112</b>	<b>93</b>	<b>19</b>
350	308	99	65	34	18	12	6
226	247	168	96	72	36	36	-
166	142	41	23	18	2	2	-
464	506	596	295	301	27	21	6
1 417	550	250	192	58	16	10	6
553	655	190	93	97	13	12	1

表3 各業受僱員工進入

民國

項 目 別	總 計			未
	計	男	女	計
<b>金融及保險業</b>	<b>63 749</b>	<b>26 961</b>	<b>36 788</b>	<b>94</b>
金融業	39 046	17 485	21 561	55
保險業	24 703	9 476	15 227	39
<b>不動產業</b>	<b>42 124</b>	<b>23 286</b>	<b>18 838</b>	<b>167</b>
不動產開發業	16 258	8 896	7 362	72
不動產經營及相關服務業	25 866	14 390	11 476	95
<b>專業、科學及技術服務業</b>	<b>84 307</b>	<b>38 748</b>	<b>45 559</b>	<b>1 538</b>
法律、會計服務業	9 333	3 055	6 278	10
企業總管理機構及管理顧問業	25 264	9 953	15 311	1 437
建築、工程服務及技術檢測、分析服務業	18 322	12 156	6 166	-
研究發展服務業	7 446	4 142	3 304	27
廣告業及市場研究業	11 093	3 563	7 530	35
專門設計業	6 024	2 951	3 073	-
其他專業、科學及技術服務業	6 825	2 928	3 897	29
<b>支援服務業</b>	<b>223 847</b>	<b>117 899</b>	<b>105 948</b>	<b>2 867</b>
租賃業	5 077	3 176	1 901	35
人力仲介業	12 422	7 089	5 333	1 453
人力供應業	99 509	45 163	54 346	1 059
旅行及相關服務業	9 926	3 403	6 523	7
保全及偵探業	49 014	42 515	6 499	7
建築物及綠化服務業	38 059	12 754	25 305	138
行政支援服務業	9 840	3 799	6 041	168
<b>教育業(不含小學以上各級學校等)</b>	<b>42 195</b>	<b>14 375</b>	<b>27 820</b>	<b>636</b>
學前教育	14 921	3 898	11 023	67
教育輔助及其他教育業	27 274	10 477	16 797	569
<b>醫療保健及社會工作服務業</b>	<b>98 186</b>	<b>24 419</b>	<b>73 767</b>	<b>362</b>
醫療保健業	84 291	21 397	62 894	334
社會工作服務業	13 895	3 022	10 873	28
<b>藝術、娛樂及休閒服務業</b>	<b>24 895</b>	<b>13 384</b>	<b>11 511</b>	<b>582</b>
創作及藝術表演業	4 962	2 237	2 725	25
運動、娛樂及休閒服務業	19 933	11 147	8 786	557
<b>其他服務業</b>	<b>24 446</b>	<b>9 725</b>	<b>14 721</b>	<b>823</b>
個人及家庭用品維修業	7 387	5 483	1 904	124
美髮及美容美體業	9 297	1 264	8 033	553
其他個人服務業	7 762	2 978	4 784	146

## 人次—按年齡分（續4）

111年

單位：人次

滿 20 歲		20 歲 ~ 未 滿 25 歲			25 歲 ~ 未 滿 35 歲		
男	女	計	男	女	計	男	女
<b>30</b>	<b>64</b>	<b>10 716</b>	<b>4 133</b>	<b>6 583</b>	<b>26 480</b>	<b>12 450</b>	<b>14 030</b>
19	36	5 889	2 014	3 875	16 708	8 099	8 609
11	28	4 827	2 119	2 708	9 772	4 351	5 421
<b>128</b>	<b>39</b>	<b>8 647</b>	<b>5 038</b>	<b>3 609</b>	<b>18 555</b>	<b>9 843</b>	<b>8 712</b>
72	-	3 152	1 735	1 417	5 211	2 646	2 565
56	39	5 495	3 303	2 192	13 344	7 197	6 147
<b>689</b>	<b>849</b>	<b>20 204</b>	<b>7 739</b>	<b>12 465</b>	<b>33 804</b>	<b>16 325</b>	<b>17 479</b>
1	9	4 785	1 216	3 569	3 426	1 401	2 025
656	781	6 762	2 599	4 163	8 532	3 395	5 137
-	-	2 884	1 627	1 257	8 820	5 659	3 161
12	15	1 795	1 010	785	3 314	1 865	1 449
7	28	2 187	657	1 530	4 932	1 594	3 338
-	-	839	243	596	2 257	1 022	1 235
13	16	952	387	565	2 523	1 389	1 134
<b>1 844</b>	<b>1 023</b>	<b>42 628</b>	<b>21 408</b>	<b>21 220</b>	<b>59 447</b>	<b>29 968</b>	<b>29 479</b>
28	7	688	376	312	2 134	1 281	853
1 059	394	3 583	2 335	1 248	4 067	2 177	1 890
626	433	28 478	13 467	15 011	31 712	14 495	17 217
-	7	2 095	740	1 355	3 860	1 147	2 713
7	-	3 489	2 743	746	8 967	7 340	1 627
74	64	1 787	794	993	4 538	1 891	2 647
50	118	2 508	953	1 555	4 169	1 637	2 532
<b>235</b>	<b>401</b>	<b>12 980</b>	<b>4 087</b>	<b>8 893</b>	<b>13 515</b>	<b>5 333</b>	<b>8 182</b>
43	24	2 198	589	1 609	3 641	1 065	2 576
192	377	10 782	3 498	7 284	9 874	4 268	5 606
<b>76</b>	<b>286</b>	<b>28 845</b>	<b>4 148</b>	<b>24 697</b>	<b>36 329</b>	<b>11 929</b>	<b>24 400</b>
68	266	27 448	3 765	23 683	33 243	11 163	22 080
8	20	1 397	383	1 014	3 086	766	2 320
<b>319</b>	<b>263</b>	<b>8 348</b>	<b>4 655</b>	<b>3 693</b>	<b>9 385</b>	<b>4 964</b>	<b>4 421</b>
25	-	988	322	666	2 402	1 197	1 205
294	263	7 360	4 333	3 027	6 983	3 767	3 216
<b>255</b>	<b>568</b>	<b>6 837</b>	<b>2 342</b>	<b>4 495</b>	<b>8 043</b>	<b>3 113</b>	<b>4 930</b>
120	4	1 972	1 571	401	2 186	1 460	726
41	512	3 242	214	3 028	3 217	546	2 671
94	52	1 623	557	1 066	2 640	1 107	1 533

表3 各業受僱員工進入

民國

項 目 別	35 歲 ~ 未 滿 45 歲			45 歲
	計	男	女	計
<b>金融及保險業</b>	<b>14 134</b>	<b>5 706</b>	<b>8 428</b>	<b>8 655</b>
金融業	8 646	3 848	4 798	5 029
保險業	5 488	1 858	3 630	3 626
<b>不動產業</b>	<b>8 144</b>	<b>4 527</b>	<b>3 617</b>	<b>4 204</b>
不動產開發業	4 054	2 360	1 694	2 551
不動產經營及相關服務業	4 090	2 167	1 923	1 653
<b>專業、科學及技術服務業</b>	<b>16 316</b>	<b>8 049</b>	<b>8 267</b>	<b>8 481</b>
法律、會計服務業	667	246	421	228
企業總管理機構及管理顧問業	4 264	1 707	2 557	2 964
建築、工程服務及技術檢測、分析服務業	3 862	2 604	1 258	1 958
研究發展服務業	1 676	868	808	493
廣告業及市場研究業	2 403	912	1 491	954
專門設計業	1 857	1 012	845	888
其他專業、科學及技術服務業	1 587	700	887	996
<b>支援服務業</b>	<b>42 392</b>	<b>21 762</b>	<b>20 630</b>	<b>34 050</b>
租賃業	1 202	748	454	647
人力仲介業	1 878	973	905	1 147
人力供應業	20 796	8 697	12 099	9 508
旅行及相關服務業	2 366	908	1 458	1 181
保全及偵探業	9 340	7 821	1 519	13 514
建築物及綠化服務業	5 209	2 070	3 139	7 068
行政支援服務業	1 601	545	1 056	985
<b>教育業(不含小學以上各級學校等)</b>	<b>6 789</b>	<b>2 037</b>	<b>4 752</b>	<b>4 761</b>
學前教育	3 362	744	2 618	2 825
教育輔助及其他教育業	3 427	1 293	2 134	1 936
<b>醫療保健及社會工作服務業</b>	<b>15 638</b>	<b>3 300</b>	<b>12 338</b>	<b>10 104</b>
醫療保健業	12 407	2 777	9 630	6 886
社會工作服務業	3 231	523	2 708	3 218
<b>藝術、娛樂及休閒服務業</b>	<b>3 473</b>	<b>1 963</b>	<b>1 510</b>	<b>1 783</b>
創作及藝術表演業	946	424	522	404
運動、娛樂及休閒服務業	2 527	1 539	988	1 379
<b>其他服務業</b>	<b>4 550</b>	<b>1 914</b>	<b>2 636</b>	<b>2 721</b>
個人及家庭用品維修業	1 379	945	434	1 139
美髮及美容美體業	1 556	351	1 205	619
其他個人服務業	1 615	618	997	963

## 人次—按年齡分（續5完）

111年

單位：人次

～ 未 滿 5 5 歲		5 5 歲 ～ 未 滿 6 5 歲			6 5 歲 以 上		
男	女	計	男	女	計	男	女
<b>3 262</b>	<b>5 393</b>	<b>3 517</b>	<b>1 320</b>	<b>2 197</b>	<b>153</b>	<b>60</b>	<b>93</b>
2 179	2 850	2 654	1 281	1 373	65	45	20
1 083	2 543	863	39	824	88	15	73
<b>2 277</b>	<b>1 927</b>	<b>2 135</b>	<b>1 290</b>	<b>845</b>	<b>272</b>	<b>183</b>	<b>89</b>
1 220	1 331	1 090	762	328	128	101	27
1 057	596	1 045	528	517	144	82	62
<b>4 036</b>	<b>4 445</b>	<b>3 528</b>	<b>1 667</b>	<b>1 861</b>	<b>436</b>	<b>243</b>	<b>193</b>
77	151	167	92	75	50	22	28
1 010	1 954	1 121	471	650	184	115	69
1 540	418	712	644	68	86	82	4
284	209	128	90	38	13	13	-
280	674	541	102	439	41	11	30
547	341	183	127	56	-	-	-
298	698	676	141	535	62	-	62
<b>20 144</b>	<b>13 906</b>	<b>34 340</b>	<b>18 880</b>	<b>15 460</b>	<b>8 123</b>	<b>3 893</b>	<b>4 230</b>
459	188	333	268	65	38	16	22
382	765	261	150	111	33	13	20
3 984	5 524	6 830	3 256	3 574	1 126	638	488
391	790	377	185	192	40	32	8
11 942	1 572	12 073	11 131	942	1 624	1 531	93
2 528	4 540	14 096	3 765	10 331	5 223	1 632	3 591
458	527	370	125	245	39	31	8
<b>1 425</b>	<b>3 336</b>	<b>2 682</b>	<b>942</b>	<b>1 740</b>	<b>832</b>	<b>316</b>	<b>516</b>
548	2 277	2 043	612	1 431	785	297	488
877	1 059	639	330	309	47	19	28
<b>2 576</b>	<b>7 528</b>	<b>5 258</b>	<b>1 565</b>	<b>3 693</b>	<b>1 650</b>	<b>825</b>	<b>825</b>
1 931	4 955	2 924	1 025	1 899	1 049	668	381
645	2 573	2 334	540	1 794	601	157	444
<b>872</b>	<b>911</b>	<b>1 189</b>	<b>528</b>	<b>661</b>	<b>135</b>	<b>83</b>	<b>52</b>
168	236	179	83	96	18	18	-
704	675	1 010	445	565	117	65	52
<b>1 305</b>	<b>1 416</b>	<b>1 276</b>	<b>677</b>	<b>599</b>	<b>196</b>	<b>119</b>	<b>77</b>
909	230	523	418	105	64	60	4
75	544	100	37	63	10	-	10
321	642	653	222	431	122	59	63

表4 各業受僱員工進入

民國

項 目 別	總 計		
	計	男	女
<b>工業及服務業</b>	<b>2 327 497</b>	<b>1 245 576</b>	<b>1 081 921</b>
<b>工業</b>	<b>874 656</b>	<b>552 384</b>	<b>322 272</b>
<b>礦業及土石採取業</b>	<b>547</b>	<b>465</b>	<b>82</b>
石油及天然氣礦業	123	109	14
砂、石採取及其他礦業	424	356	68
<b>製造業</b>	<b>717 776</b>	<b>434 667</b>	<b>283 109</b>
食品及飼品製造業	44 346	24 039	20 307
飲料及菸草製造業	2 665	1 745	920
紡織業	17 245	9 385	7 860
成衣及服飾品製造業	7 749	1 582	6 167
皮革、毛皮及其製品製造業	3 012	1 860	1 152
木竹製品製造業	3 691	2 645	1 046
紙漿、紙及紙製品製造業	10 187	7 512	2 675
印刷及資料儲存媒體複製業	12 380	6 990	5 390
石油及煤製品製造業	865	638	227
化學原材料、肥料、氮化合物、 塑膠原料及人造纖維製造業	11 412	9 191	2 221
其他化學製品製造業	13 060	8 434	4 626
藥品及醫用化學製品製造業	10 549	4 352	6 197
橡膠製品製造業	7 910	4 818	3 092
塑膠製品製造業	33 534	20 782	12 752
非金屬礦物製品製造業	15 201	11 526	3 675
基本金屬製造業	23 592	19 779	3 813
金屬製品製造業	91 447	61 935	29 512
電子零組件製造業	161 170	84 893	76 277
電腦、電子產品及光學製品製造業	63 620	31 126	32 494
電力設備及配備製造業	34 641	21 996	12 645
機械設備製造業	60 626	43 538	17 088
汽車及其零件製造業	20 736	13 739	6 997
其他運輸工具及其零件製造業	19 711	14 405	5 306
家具製造業	6 821	4 625	2 196
其他製造業	26 116	10 871	15 245
產業用機械設備維修及安裝業	15 490	12 261	3 229
<b>電力及燃氣供應業</b>	<b>2 837</b>	<b>2 264</b>	<b>573</b>
電力供應業	2 221	1 762	459
氣體燃料供應業	616	502	114

## 人次—按教育程度分

111年

單位：人次

國小及以下			國（初）中		
計	男	女	計	男	女
13 657	4 134	9 523	76 425	37 195	39 230
5 861	2 076	3 785	32 262	18 186	14 076
19	16	3	67	67	-
-	-	-	-	-	-
19	16	3	67	67	-
4 110	897	3 213	22 963	10 495	12 468
541	59	482	2 412	920	1 492
7	-	7	36	15	21
209	55	154	1 220	618	602
54	-	54	199	55	144
27	-	27	41	26	15
12	5	7	261	204	57
21	-	21	478	293	185
69	24	45	284	174	110
-	-	-	5	2	3
11	8	3	48	39	9
53	12	41	342	172	170
5	-	5	101	9	92
26	-	26	379	222	157
258	45	213	1 561	661	900
159	83	76	592	427	165
170	67	103	677	473	204
971	313	658	5 159	2 912	2 247
411	16	395	2 353	447	1 906
125	5	120	824	171	653
121	31	90	997	491	506
209	55	154	1 435	512	923
190	42	148	646	258	388
107	25	82	711	398	313
130	21	109	608	395	213
209	16	193	1 138	203	935
15	15	-	456	398	58
2	2	-	15	11	4
-	-	-	3	2	1
2	2	-	12	9	3

表4 各業受僱員工進入

民國

項 目 別	高 級 中 等 ( 高 中 、 高 職 )			專
	計	男	女	計
<b>工業及服務業</b>	<b>438 511</b>	<b>249 705</b>	<b>188 806</b>	<b>195 077</b>
<b>工業</b>	<b>184 392</b>	<b>117 649</b>	<b>66 743</b>	<b>71 461</b>
<b>礦業及土石採取業</b>	<b>208</b>	<b>197</b>	<b>11</b>	<b>35</b>
石油及天然氣礦業	7	7	-	7
砂、石採取及其他礦業	201	190	11	28
<b>製造業</b>	<b>152 013</b>	<b>90 549</b>	<b>61 464</b>	<b>55 976</b>
食品及飼品製造業	11 716	6 583	5 133	3 869
飲料及菸草製造業	474	313	161	167
紡織業	4 282	2 542	1 740	1 500
成衣及服飾品製造業	1 368	204	1 164	639
皮革、毛皮及其製品製造業	667	460	207	306
木竹製品製造業	1 181	1 017	164	370
紙漿、紙及紙製品製造業	2 832	2 264	568	812
印刷及資料儲存媒體複製業	2 660	1 857	803	894
石油及煤製品製造業	233	221	12	15
化學原材料、肥料、氮化合物、 塑膠原料及人造纖維製造業	925	786	139	838
其他化學製品製造業	2 194	1 372	822	1 152
藥品及醫用化學製品製造業	864	272	592	715
橡膠製品製造業	2 264	1 407	857	597
塑膠製品製造業	8 474	5 410	3 064	2 796
非金屬礦物製品製造業	3 627	2 949	678	1 158
基本金屬製造業	5 551	4 785	766	2 188
金屬製品製造業	33 520	23 680	9 840	9 019
電子零組件製造業	22 967	8 114	14 853	10 354
電腦、電子產品及光學製品製造業	8 213	2 501	5 712	3 838
電力設備及配備製造業	7 228	4 376	2 852	3 209
機械設備製造業	9 156	6 481	2 675	4 338
汽車及其零件製造業	5 450	3 508	1 942	1 734
其他運輸工具及其零件製造業	4 996	3 673	1 323	1 543
家具製造業	2 037	1 516	521	746
其他製造業	7 027	2 345	4 682	2 380
產業用機械設備維修及安裝業	2 107	1 913	194	799
<b>電力及燃氣供應業</b>	<b>121</b>	<b>106</b>	<b>15</b>	<b>156</b>
電力供應業	53	46	7	120
氣體燃料供應業	68	60	8	36



## 人次—按教育程度分（續1）

111年

單位：人次

科		大 學			研 究 所		
男	女	計	男	女	計	男	女
97 548	97 529	1 319 129	670 510	648 619	284 698	186 484	98 214
45 607	25 854	442 648	269 868	172 780	138 032	98 998	39 034
32	3	194	130	64	24	23	1
7	-	87	74	13	22	21	1
25	3	107	56	51	2	2	-
33 433	22 543	361 309	213 362	147 947	121 405	85 931	35 474
2 176	1 693	21 659	11 679	9 980	4 149	2 622	1 527
106	61	1 494	997	497	487	314	173
900	600	8 747	4 397	4 350	1 287	873	414
145	494	4 825	959	3 866	664	219	445
256	50	1 476	786	690	495	332	163
236	134	1 639	1 013	626	228	170	58
613	199	5 085	3 620	1 465	959	722	237
522	372	7 519	3 891	3 628	954	522	432
13	2	453	252	201	159	150	9
703	135	6 623	5 160	1 463	2 967	2 495	472
720	432	6 887	4 290	2 597	2 432	1 868	564
289	426	5 827	2 363	3 464	3 037	1 419	1 618
352	245	3 962	2 343	1 619	682	494	188
1 866	930	16 504	10 064	6 440	3 941	2 736	1 205
853	305	7 748	5 605	2 143	1 917	1 609	308
1 917	271	11 917	9 907	2 010	3 089	2 630	459
6 092	2 927	36 855	24 286	12 569	5 923	4 652	1 271
4 342	6 012	79 395	40 880	38 515	45 690	31 094	14 596
1 690	2 148	34 674	16 143	18 531	15 946	10 616	5 330
2 068	1 141	17 831	11 093	6 738	5 255	3 937	1 318
3 092	1 246	35 007	24 825	10 182	10 481	8 573	1 908
1 131	603	10 609	7 133	3 476	2 107	1 667	440
1 058	485	10 231	7 479	2 752	2 123	1 772	351
568	178	2 940	1 803	1 137	360	322	38
1 021	1 359	12 943	5 962	6 981	2 419	1 324	1 095
704	95	8 459	6 432	2 027	3 654	2 799	855
126	30	1 615	1 235	380	928	784	144
97	23	1 228	928	300	817	689	128
29	7	387	307	80	111	95	16

表4 各業受僱員工進入

民國

項 目 別	總 計		
	計	男	女
<b>用水供應及污染整治業</b>	<b>8 873</b>	<b>6 079</b>	<b>2 794</b>
用水供應業	734	508	226
廢水及污水處理業	791	609	182
廢棄物清除業	3 131	2 001	1 130
廢棄物處理業	1 702	1 247	455
資源回收處理及污染整治業	2 515	1 714	801
<b>營建工程業</b>	<b>144 623</b>	<b>108 909</b>	<b>35 714</b>
建築工程業	26 618	18 806	7 812
土木工程業	22 990	18 353	4 637
機電、管道及其他建築設備安裝業	42 185	32 956	9 229
其他專門營造業	52 830	38 794	14 036
<b>服務業</b>	<b>1 452 841</b>	<b>693 192</b>	<b>759 649</b>
<b>批發及零售業</b>	<b>493 573</b>	<b>221 892</b>	<b>271 681</b>
批發業	241 630	126 245	115 385
零售業	251 943	95 647	156 296
<b>運輸及倉儲業</b>	<b>55 509</b>	<b>39 652</b>	<b>15 857</b>
鐵路大眾捷運系統運輸業	2 253	1 674	579
公共汽車客運業	2 788	2 492	296
其他汽車客運業	2 349	2 096	253
汽車貨運業	16 225	14 051	2 174
海洋水運業	3 445	2 448	997
航空運輸業	3 437	1 714	1 723
港埠業	170	98	72
其他運輸輔助業	14 984	8 216	6 768
倉儲業	2 742	1 826	916
郵政業	1 479	724	755
快遞業	5 637	4 313	1 324
<b>住宿及餐飲業</b>	<b>239 369</b>	<b>130 154</b>	<b>109 215</b>
住宿業	38 620	18 930	19 690
餐館	167 748	99 191	68 557
其他餐飲業	33 001	12 033	20 968
<b>出版、影音製作、傳播及資訊服務業</b>	<b>60 641</b>	<b>32 697</b>	<b>27 944</b>
出版業	6 928	3 082	3 846
影片及電視節目業；聲音錄製及音樂發行業	7 541	3 363	4 178
廣播、電視節目編排及傳播業	3 424	1 202	2 222
電信業	7 675	4 287	3 388
電腦程式設計、諮詢及相關服務業	23 735	14 754	8 981
資訊服務業	11 338	6 009	5 329

## 人次—按教育程度分（續2）

111年

單位：人次

國小及以下			國（初）中		
計	男	女	計	男	女
<b>285</b>	<b>110</b>	<b>175</b>	<b>838</b>	<b>530</b>	<b>308</b>
1	-	1	3	3	-
-	-	-	8	2	6
247	86	161	546	313	233
9	3	6	92	62	30
28	21	7	189	150	39
<b>1 445</b>	<b>1 051</b>	<b>394</b>	<b>8 379</b>	<b>7 083</b>	<b>1 296</b>
70	45	25	384	279	105
212	193	19	532	466	66
290	221	69	2 906	2 473	433
873	592	281	4 557	3 865	692
<b>7 796</b>	<b>2 058</b>	<b>5 738</b>	<b>44 163</b>	<b>19 009</b>	<b>25 154</b>
<b>539</b>	<b>225</b>	<b>314</b>	<b>6 005</b>	<b>2 119</b>	<b>3 886</b>
410	188	222	3 748	1 657	2 091
129	37	92	2 257	462	1 795
<b>173</b>	<b>139</b>	<b>34</b>	<b>2 243</b>	<b>1 984</b>	<b>259</b>
2	-	2	6	2	4
23	20	3	333	314	19
29	29	-	375	375	-
71	56	15	818	785	33
3	3	-	47	47	-
4	2	2	4	2	2
-	-	-	1	1	-
34	25	9	394	263	131
-	-	-	111	72	39
4	1	3	21	3	18
3	3	-	133	120	13
<b>678</b>	<b>75</b>	<b>603</b>	<b>4 127</b>	<b>1 896</b>	<b>2 231</b>
173	61	112	1 298	688	610
216	14	202	1 706	801	905
289	-	289	1 123	407	716
<b>20</b>	<b>15</b>	<b>5</b>	<b>207</b>	<b>103</b>	<b>104</b>
3	-	3	31	23	8
-	-	-	-	-	-
-	-	-	8	4	4
8	8	-	23	17	6
9	7	2	82	41	41
-	-	-	63	18	45

表4 各業受僱員工進入

民國

項 目 別	高 級 中 等 ( 高 中 、 高 職 )			專
	計	男	女	計
<b>用水供應及污染整治業</b>	<b>2 542</b>	<b>1 855</b>	<b>687</b>	<b>867</b>
用水供應業	32	17	15	41
廢水及污水處理業	120	99	21	77
廢棄物清除業	1 358	942	416	299
廢棄物處理業	409	338	71	215
資源回收處理及污染整治業	623	459	164	235
<b>營建工程業</b>	<b>29 508</b>	<b>24 942</b>	<b>4 566</b>	<b>14 427</b>
建築工程業	1 902	1 384	518	3 479
土木工程業	2 131	1 891	240	2 410
機電、管道及其他建築設備安裝業	10 080	8 502	1 578	3 941
其他專門營造業	15 395	13 165	2 230	4 597
<b>服務業</b>	<b>254 119</b>	<b>132 056</b>	<b>122 063</b>	<b>123 616</b>
<b>批發及零售業</b>	<b>74 626</b>	<b>30 386</b>	<b>44 240</b>	<b>39 567</b>
批發業	30 811	14 927	15 884	19 205
零售業	43 815	15 459	28 356	20 362
<b>運輸及倉儲業</b>	<b>15 754</b>	<b>13 346</b>	<b>2 408</b>	<b>6 015</b>
鐵路大眾捷運系統運輸業	126	83	43	152
公共汽車客運業	1 208	1 098	110	481
其他汽車客運業	1 058	987	71	439
汽車貨運業	6 788	6 398	390	1 944
海洋水運業	393	368	25	404
航空運輸業	120	105	15	157
港埠業	5	2	3	5
其他運輸輔助業	3 299	2 241	1 058	1 523
倉儲業	643	426	217	229
郵政業	132	43	89	97
快遞業	1 982	1 595	387	584
<b>住宿及餐飲業</b>	<b>51 551</b>	<b>30 163</b>	<b>21 388</b>	<b>18 987</b>
住宿業	9 676	6 120	3 556	3 119
餐館	37 497	22 342	15 155	13 969
其他餐飲業	4 378	1 701	2 677	1 899
<b>出版、影音製作、傳播及資訊服務業</b>	<b>2 148</b>	<b>1 003</b>	<b>1 145</b>	<b>2 839</b>
出版業	287	166	121	321
影片及電視節目業；聲音錄製及音樂發行業	382	246	136	407
廣播、電視節目編排及傳播業	127	75	52	131
電信業	462	171	291	567
電腦程式設計、諮詢及相關服務業	488	256	232	929
資訊服務業	402	89	313	484

## 人次—按教育程度分（續3）

111年

單位：人次

科		大 學			研 究 所		
男	女	計	男	女	計	男	女
<b>619</b>	<b>248</b>	<b>3 413</b>	<b>2 280</b>	<b>1 133</b>	<b>928</b>	<b>685</b>	<b>243</b>
33	8	510	347	163	147	108	39
60	17	446	327	119	140	121	19
199	100	645	431	214	36	30	6
166	49	762	548	214	215	130	85
161	74	1 050	627	423	390	296	94
<b>11 397</b>	<b>3 030</b>	<b>76 117</b>	<b>52 861</b>	<b>23 256</b>	<b>14 747</b>	<b>11 575</b>	<b>3 172</b>
2 811	668	16 803	11 056	5 747	3 980	3 231	749
1 991	419	12 492	9 503	2 989	5 213	4 309	904
3 055	886	22 229	16 548	5 681	2 739	2 157	582
3 540	1 057	24 593	15 754	8 839	2 815	1 878	937
<b>51 941</b>	<b>71 675</b>	<b>876 481</b>	<b>400 642</b>	<b>475 839</b>	<b>146 666</b>	<b>87 486</b>	<b>59 180</b>
<b>15 108</b>	<b>24 459</b>	<b>319 262</b>	<b>139 883</b>	<b>179 379</b>	<b>53 574</b>	<b>34 171</b>	<b>19 403</b>
9 224	9 981	144 901	71 668	73 233	42 555	28 581	13 974
5 884	14 478	174 361	68 215	106 146	11 019	5 590	5 429
<b>4 633</b>	<b>1 382</b>	<b>28 329</b>	<b>17 514</b>	<b>10 815</b>	<b>2 995</b>	<b>2 036</b>	<b>959</b>
115	37	1 638	1 218	420	329	256	73
440	41	677	564	113	66	56	10
411	28	370	228	142	78	66	12
1 618	326	6 215	4 879	1 336	389	315	74
312	92	2 275	1 507	768	323	211	112
100	57	2 742	1 249	1 493	410	256	154
5	-	115	65	50	44	25	19
946	577	8 925	4 267	4 658	809	474	335
148	81	1 604	1 063	541	155	117	38
51	46	1 031	513	518	194	113	81
487	97	2 737	1 961	776	198	147	51
<b>8 271</b>	<b>10 716</b>	<b>158 825</b>	<b>86 697</b>	<b>72 128</b>	<b>5 201</b>	<b>3 052</b>	<b>2 149</b>
1 693	1 426	23 358	9 910	13 448	996	458	538
5 930	8 039	111 082	68 019	43 063	3 278	2 085	1 193
648	1 251	24 385	8 768	15 617	927	509	418
<b>1 461</b>	<b>1 378</b>	<b>40 544</b>	<b>20 122</b>	<b>20 422</b>	<b>14 883</b>	<b>9 993</b>	<b>4 890</b>
166	155	4 896	1 983	2 913	1 390	744	646
207	200	6 355	2 704	3 651	397	206	191
75	56	2 703	841	1 862	455	207	248
287	280	5 063	2 874	2 189	1 552	930	622
589	340	15 502	9 122	6 380	6 725	4 739	1 986
137	347	6 025	2 598	3 427	4 364	3 167	1 197

表4 各業受僱員工進入

民國

項 目 別	總 計		
	計	男	女
<b>金融及保險業</b>	<b>63 749</b>	<b>26 961</b>	<b>36 788</b>
金融業	39 046	17 485	21 561
保險業	24 703	9 476	15 227
<b>不動產業</b>	<b>42 124</b>	<b>23 286</b>	<b>18 838</b>
不動產開發業	16 258	8 896	7 362
不動產經營及相關服務業	25 866	14 390	11 476
<b>專業、科學及技術服務業</b>	<b>84 307</b>	<b>38 748</b>	<b>45 559</b>
法律、會計服務業	9 333	3 055	6 278
企業總管理機構及管理顧問業	25 264	9 953	15 311
建築、工程服務及技術檢測、分析服務業	18 322	12 156	6 166
研究發展服務業	7 446	4 142	3 304
廣告業及市場研究業	11 093	3 563	7 530
專門設計業	6 024	2 951	3 073
其他專業、科學及技術服務業	6 825	2 928	3 897
<b>支援服務業</b>	<b>223 847</b>	<b>117 899</b>	<b>105 948</b>
租賃業	5 077	3 176	1 901
人力仲介業	12 422	7 089	5 333
人力供應業	99 509	45 163	54 346
旅行及相關服務業	9 926	3 403	6 523
保全及偵探業	49 014	42 515	6 499
建築物及綠化服務業	38 059	12 754	25 305
行政支援服務業	9 840	3 799	6 041
<b>教育業(不含小學以上各級學校等)</b>	<b>42 195</b>	<b>14 375</b>	<b>27 820</b>
學前教育	14 921	3 898	11 023
教育輔助及其他教育業	27 274	10 477	16 797
<b>醫療保健及社會工作服務業</b>	<b>98 186</b>	<b>24 419</b>	<b>73 767</b>
醫療保健業	84 291	21 397	62 894
社會工作服務業	13 895	3 022	10 873
<b>藝術、娛樂及休閒服務業</b>	<b>24 895</b>	<b>13 384</b>	<b>11 511</b>
創作及藝術表演業	4 962	2 237	2 725
運動、娛樂及休閒服務業	19 933	11 147	8 786
<b>其他服務業</b>	<b>24 446</b>	<b>9 725</b>	<b>14 721</b>
個人及家庭用品維修業	7 387	5 483	1 904
美髮及美容美體業	9 297	1 264	8 033
其他個人服務業	7 762	2 978	4 784

## 人次—按教育程度分（續4）

111年

單位：人次

國小及以下			國（初）中		
計	男	女	計	男	女
<b>34</b>	<b>12</b>	<b>22</b>	<b>158</b>	<b>49</b>	<b>109</b>
17	4	13	78	42	36
17	8	9	80	7	73
<b>65</b>	<b>65</b>	-	<b>382</b>	<b>287</b>	<b>95</b>
54	54	-	313	230	83
11	11	-	69	57	12
<b>128</b>	<b>58</b>	<b>70</b>	<b>912</b>	<b>255</b>	<b>657</b>
21	-	21	30	8	22
84	56	28	610	176	434
14	2	12	57	49	8
-	-	-	14	8	6
-	-	-	58	-	58
-	-	-	-	-	-
9	-	9	143	14	129
<b>5 051</b>	<b>1 261</b>	<b>3 790</b>	<b>25 556</b>	<b>10 907</b>	<b>14 649</b>
12	12	-	179	97	82
74	-	74	272	77	195
824	159	665	8 125	3 422	4 703
-	-	-	21	-	21
416	370	46	4 281	3 841	440
3 671	693	2 978	12 242	3 273	8 969
54	27	27	436	197	239
<b>292</b>	<b>69</b>	<b>223</b>	<b>665</b>	<b>318</b>	<b>347</b>
292	69	223	556	236	320
-	-	-	109	82	27
<b>362</b>	<b>70</b>	<b>292</b>	<b>2 093</b>	<b>374</b>	<b>1 719</b>
95	9	86	508	66	442
267	61	206	1 585	308	1 277
<b>243</b>	<b>50</b>	<b>193</b>	<b>720</b>	<b>280</b>	<b>440</b>
-	-	-	-	-	-
243	50	193	720	280	440
<b>211</b>	<b>19</b>	<b>192</b>	<b>1 095</b>	<b>437</b>	<b>658</b>
30	8	22	63	44	19
16	-	16	264	39	225
165	11	154	768	354	414

表4 各業受僱員工進入

民國

項 目 別	高 級 中 等 ( 高 中 、 高 職 )			專
	計	男	女	計
<b>金融及保險業</b>	<b>3 543</b>	<b>921</b>	<b>2 622</b>	<b>4 844</b>
金融業	983	309	674	2 559
保險業	2 560	612	1 948	2 285
<b>不動產業</b>	<b>4 331</b>	<b>2 330</b>	<b>2 001</b>	<b>3 384</b>
不動產開發業	1 199	652	547	1 584
不動產經營及相關服務業	3 132	1 678	1 454	1 800
<b>專業、科學及技術服務業</b>	<b>7 800</b>	<b>2 925</b>	<b>4 875</b>	<b>5 970</b>
法律、會計服務業	109	27	82	91
企業總管理機構及管理顧問業	4 766	1 911	2 855	2 776
建築、工程服務及技術檢測、分析服務業	449	255	194	1 088
研究發展服務業	66	37	29	67
廣告業及市場研究業	984	271	713	928
專門設計業	224	140	84	253
其他專業、科學及技術服務業	1 202	284	918	767
<b>支援服務業</b>	<b>71 479</b>	<b>41 971</b>	<b>29 508</b>	<b>21 587</b>
租賃業	867	702	165	552
人力仲介業	3 624	1 965	1 659	1 020
人力供應業	30 085	15 252	14 833	6 856
旅行及相關服務業	675	194	481	738
保全及偵探業	20 491	18 081	2 410	8 467
建築物及綠化服務業	12 785	4 639	8 146	3 464
行政支援服務業	2 952	1 138	1 814	490
<b>教育業(不含小學以上各級學校等)</b>	<b>3 453</b>	<b>1 217</b>	<b>2 236</b>	<b>2 156</b>
學前教育	2 193	712	1 481	1 263
教育輔助及其他教育業	1 260	505	755	893
<b>醫療保健及社會工作服務業</b>	<b>7 050</b>	<b>1 762</b>	<b>5 288</b>	<b>13 630</b>
醫療保健業	3 204	894	2 310	11 515
社會工作服務業	3 846	868	2 978	2 115
<b>藝術、娛樂及休閒服務業</b>	<b>4 893</b>	<b>2 854</b>	<b>2 039</b>	<b>1 617</b>
創作及藝術表演業	384	232	152	202
運動、娛樂及休閒服務業	4 509	2 622	1 887	1 415
<b>其他服務業</b>	<b>7 491</b>	<b>3 178</b>	<b>4 313</b>	<b>3 020</b>
個人及家庭用品維修業	2 055	1 749	306	801
美髮及美容美體業	2 944	396	2 548	1 302
其他個人服務業	2 492	1 033	1 459	917



## 人次—按教育程度分（續5完）

111年

單位：人次

科		大 學			研 究 所		
男	女	計	男	女	計	男	女
<b>1 243</b>	<b>3 601</b>	<b>41 077</b>	<b>17 071</b>	<b>24 006</b>	<b>14 093</b>	<b>7 665</b>	<b>6 428</b>
721	1 838	24 812	10 522	14 290	10 597	5 887	4 710
522	1 763	16 265	6 549	9 716	3 496	1 778	1 718
<b>1 909</b>	<b>1 475</b>	<b>28 904</b>	<b>15 616</b>	<b>13 288</b>	<b>5 058</b>	<b>3 079</b>	<b>1 979</b>
890	694	10 510	5 396	5 114	2 598	1 674	924
1 019	781	18 394	10 220	8 174	2 460	1 405	1 055
<b>2 305</b>	<b>3 665</b>	<b>50 003</b>	<b>20 696</b>	<b>29 307</b>	<b>19 494</b>	<b>12 509</b>	<b>6 985</b>
11	80	6 599	1 817	4 782	2 483	1 192	1 291
953	1 823	15 237	5 896	9 341	1 791	961	830
801	287	10 118	6 098	4 020	6 596	4 951	1 645
27	40	2 439	1 112	1 327	4 860	2 958	1 902
186	742	7 766	2 427	5 339	1 357	679	678
71	182	4 008	1 496	2 512	1 539	1 244	295
256	511	3 836	1 850	1 986	868	524	344
<b>13 179</b>	<b>8 408</b>	<b>89 679</b>	<b>44 505</b>	<b>45 174</b>	<b>10 495</b>	<b>6 076</b>	<b>4 419</b>
340	212	2 961	1 720	1 241	506	305	201
509	511	7 041	4 288	2 753	391	250	141
2 814	4 042	47 596	20 454	27 142	6 023	3 062	2 961
189	549	7 487	2 536	4 951	1 005	484	521
7 525	942	13 900	11 397	2 503	1 459	1 301	158
1 648	1 816	5 243	2 049	3 194	654	452	202
154	336	5 451	2 061	3 390	457	222	235
<b>416</b>	<b>1 740</b>	<b>29 249</b>	<b>9 235</b>	<b>20 014</b>	<b>6 380</b>	<b>3 120</b>	<b>3 260</b>
232	1 031	7 263	1 352	5 911	3 354	1 297	2 057
184	709	21 986	7 883	14 103	3 026	1 823	1 203
<b>1 633</b>	<b>11 997</b>	<b>62 862</b>	<b>16 030</b>	<b>46 832</b>	<b>12 189</b>	<b>4 550</b>	<b>7 639</b>
1 221	10 294	57 397	14 837	42 560	11 572	4 370	7 202
412	1 703	5 465	1 193	4 272	617	180	437
<b>832</b>	<b>785</b>	<b>16 005</b>	<b>8 679</b>	<b>7 326</b>	<b>1 417</b>	<b>689</b>	<b>728</b>
107	95	3 733	1 677	2 056	643	221	422
725	690	12 272	7 002	5 270	774	468	306
<b>951</b>	<b>2 069</b>	<b>11 742</b>	<b>4 594</b>	<b>7 148</b>	<b>887</b>	<b>546</b>	<b>341</b>
550	251	4 066	2 828	1 238	372	304	68
168	1 134	4 589	623	3 966	182	38	144
233	684	3 087	1 143	1 944	333	204	129

表5 各業受僱員工退出

民國

項 目 別	總 計	5 0 0人以上	3 0 0~4 9 9人
<b>工業及服務業</b>	<b>2 299 208</b>	<b>474 517</b>	<b>100 312</b>
<b>工業</b>	<b>860 483</b>	<b>195 301</b>	<b>48 667</b>
<b>礦業及土石採取業</b>	<b>560</b>	-	<b>36</b>
石油及天然氣礦業	119	-	36
砂、石採取及其他礦業	441	-	-
<b>製造業</b>	<b>708 479</b>	<b>188 318</b>	<b>45 578</b>
食品及飼品製造業	41 342	6 589	2 809
飲料及菸草製造業	2 950	34	258
紡織業	19 558	2 869	1 350
成衣及服飾品製造業	8 882	1 022	-
皮革、毛皮及其製品製造業	3 658	1 275	-
木竹製品製造業	4 594	639	-
紙漿、紙及紙製品製造業	10 265	843	643
印刷及資料儲存媒體複製業	12 071	496	68
石油及煤製品製造業	927	676	-
化學原材料、肥料、氮化合物、 塑膠原料及人造纖維製造業	12 523	3 893	1 174
其他化學製品製造業	13 901	694	699
藥品及醫用化學製品製造業	9 583	1 625	540
橡膠製品製造業	8 307	2 911	752
塑膠製品製造業	37 988	3 432	2 065
非金屬礦物製品製造業	16 839	2 489	860
基本金屬製造業	24 808	4 465	1 359
金屬製品製造業	92 906	4 345	3 179
電子零組件製造業	148 047	91 502	12 532
電腦、電子產品及光學製品製造業	55 399	28 033	4 887
電力設備及配備製造業	31 858	5 038	2 517
機械設備製造業	60 610	7 428	2 893
汽車及其零件製造業	20 570	4 806	2 167
其他運輸工具及其零件製造業	20 011	5 505	1 509
家具製造業	7 214	-	519
其他製造業	27 965	6 569	2 224
產業用機械設備維修及安裝業	15 703	1 140	574
<b>電力及燃氣供應業</b>	<b>2 541</b>	<b>1 762</b>	<b>84</b>
電力供應業	1 946	1 762	20
氣體燃料供應業	595	-	64

## 人次—按事業單位規模分

111年

單位：人次

200~299人	100~199人	30~99人	10~29人	9人以下
<b>93 616</b>	<b>160 540</b>	<b>348 043</b>	<b>435 776</b>	<b>686 404</b>
<b>51 494</b>	<b>81 844</b>	<b>166 906</b>	<b>141 365</b>	<b>174 906</b>
<b>45</b>	<b>41</b>	<b>112</b>	<b>123</b>	<b>203</b>
45	28	6	4	-
-	13	106	119	203
<b>49 629</b>	<b>75 833</b>	<b>147 502</b>	<b>107 700</b>	<b>93 919</b>
5 173	5 316	10 320	7 600	3 535
483	418	584	510	663
1 722	2 399	5 017	3 082	3 119
733	991	2 134	2 567	1 435
42	596	787	482	476
143	534	1 043	1 401	834
521	1 452	2 719	2 171	1 916
292	1 691	2 032	4 239	3 253
24	70	58	99	-
1 162	1 554	2 093	2 155	492
1 183	2 031	3 069	2 207	4 018
1 410	2 817	2 282	649	260
876	1 167	1 767	834	-
2 659	5 795	11 300	8 193	4 544
851	1 783	6 131	3 141	1 584
1 477	3 434	8 625	3 880	1 568
3 883	8 340	23 543	22 359	27 257
9 788	9 381	12 184	6 945	5 715
3 749	4 865	6 959	4 600	2 306
2 416	3 981	6 808	5 988	5 110
3 960	6 898	14 151	13 100	12 180
1 980	2 615	4 891	2 735	1 376
2 462	3 175	4 472	1 703	1 185
821	992	2 552	1 941	389
1 528	2 564	9 617	3 021	2 442
291	974	2 364	2 098	8 262
<b>75</b>	<b>237</b>	<b>108</b>	<b>158</b>	<b>117</b>
-	34	55	12	63
75	203	53	146	54

表5 各業受僱員工退出

民國

項 目 別	總 計	5 0 0人以上	3 0 0~4 9 9人
<b>用水供應及污染整治業</b>	<b>8 054</b>	<b>616</b>	<b>464</b>
用水供應業	719	288	369
廢水及污水處理業	686	328	-
廢棄物清除業	2 854	-	-
廢棄物處理業	1 652	-	-
資源回收處理及污染整治業	2 143	-	95
<b>營建工程業</b>	<b>140 849</b>	<b>4 605</b>	<b>2 505</b>
建築工程業	24 022	2 304	1 403
土木工程業	21 166	1 260	253
機電、管道及其他建築設備安裝業	43 354	734	563
其他專門營造業	52 307	307	286
<b>服務業</b>	<b>1 438 725</b>	<b>279 216</b>	<b>51 645</b>
<b>批發及零售業</b>	<b>495 679</b>	<b>28 603</b>	<b>10 371</b>
批發業	241 106	5 441	4 616
零售業	254 573	23 162	5 755
<b>運輸及倉儲業</b>	<b>59 239</b>	<b>20 819</b>	<b>3 341</b>
鐵路大眾捷運系統運輸業	2 733	2 668	45
公共汽車客運業	4 046	2 360	658
其他汽車客運業	2 257	-	-
汽車貨運業	17 268	2 328	717
海洋水運業	2 817	1 670	23
航空運輸業	2 856	2 677	47
港埠業	246	212	27
其他運輸輔助業	16 286	2 150	1 510
倉儲業	3 303	684	314
郵政業	1 698	1 698	-
快遞業	5 729	4 372	-
<b>住宿及餐飲業</b>	<b>240 411</b>	<b>23 526</b>	<b>2 922</b>
住宿業	37 215	5 866	2 287
餐館	169 534	15 017	635
其他餐飲業	33 662	2 643	-
<b>出版、影音製作、傳播及資通訊服務業</b>	<b>56 384</b>	<b>12 723</b>	<b>2 947</b>
出版業	7 277	892	773
影片及電視節目業；聲音錄製及音樂發行業	7 820	-	395
廣播、電視節目編排及傳播業	3 500	1 979	-
電信業	8 972	6 698	32
電腦程式設計、諮詢及相關服務業	19 733	2 289	1 313
資訊服務業	9 082	865	434

## 人次—按事業單位規模分（續1）

111年

單位：人次

200~299人	100~199人	30~99人	10~29人	9人以下
<b>364</b>	<b>492</b>	<b>1 779</b>	<b>1 530</b>	<b>2 809</b>
18	44	-	-	-
-	-	167	124	67
221	138	476	563	1 456
125	154	600	434	339
-	156	536	409	947
<b>1 381</b>	<b>5 241</b>	<b>17 405</b>	<b>31 854</b>	<b>77 858</b>
438	2 150	4 969	6 627	6 131
110	611	2 977	6 079	9 876
442	1 766	4 895	10 959	23 995
391	714	4 564	8 189	37 856
<b>42 122</b>	<b>78 696</b>	<b>181 137</b>	<b>294 411</b>	<b>511 498</b>
<b>9 274</b>	<b>20 613</b>	<b>55 027</b>	<b>125 682</b>	<b>246 109</b>
4 393	10 427	37 988	59 926	118 315
4 881	10 186	17 039	65 756	127 794
<b>2 776</b>	<b>4 344</b>	<b>8 253</b>	<b>10 441</b>	<b>9 265</b>
20	-	-	-	-
316	483	222	7	-
-	93	523	956	685
533	952	2 435	5 544	4 759
296	69	249	204	306
19	32	52	24	5
-	-	7	-	-
1 226	1 710	3 420	2 891	3 379
-	615	1 076	525	89
-	-	-	-	-
366	390	269	290	42
<b>4 074</b>	<b>10 834</b>	<b>26 205</b>	<b>53 130</b>	<b>119 720</b>
2 806	3 018	6 096	7 690	9 452
1 268	6 864	18 570	40 183	86 997
-	952	1 539	5 257	23 271
<b>2 227</b>	<b>5 733</b>	<b>12 373</b>	<b>9 814</b>	<b>10 567</b>
444	724	1 955	1 738	751
77	-	3 102	2 654	1 592
304	171	491	170	385
123	661	978	47	433
908	3 306	3 869	3 168	4 880
371	871	1 978	2 037	2 526

表5 各業受僱員工退出

民國

項 目 別	總 計	5 0 0 人 以 上	3 0 0 ~ 4 9 9 人
<b>金融及保險業</b>	<b>60 791</b>	<b>49 560</b>	<b>1 037</b>
金融業	35 324	25 202	674
保險業	25 467	24 358	363
<b>不動產業</b>	<b>42 812</b>	<b>1 935</b>	<b>108</b>
不動產開發業	16 004	-	-
不動產經營及相關服務業	26 808	1 935	108
<b>專業、科學及技術服務業</b>	<b>85 417</b>	<b>15 806</b>	<b>2 993</b>
法律、會計服務業	10 437	4 405	-
企業總管理機構及管理顧問業	25 999	4 310	553
建築、工程服務及技術檢測、分析服務業	17 318	1 609	914
研究發展服務業	7 274	4 204	891
廣告業及市場研究業	11 901	558	635
專門設計業	7 117	-	-
其他專業、科學及技術服務業	5 371	720	-
<b>支援服務業</b>	<b>221 470</b>	<b>87 703</b>	<b>23 753</b>
租賃業	5 038	145	190
人力仲介業	11 419	-	-
人力供應業	106 879	59 490	14 057
旅行及相關服務業	6 391	818	320
保全及偵探業	47 501	19 854	6 311
建築物及綠化服務業	36 978	6 779	2 513
行政支援服務業	7 264	617	362
<b>教育業(不含小學以上各級學校等)</b>	<b>41 082</b>	-	-
學前教育	14 490	-	-
教育輔助及其他教育業	26 592	-	-
<b>醫療保健及社會工作服務業</b>	<b>93 370</b>	<b>33 430</b>	<b>3 140</b>
醫療保健業	79 560	33 430	3 140
社會工作服務業	13 810	-	-
<b>藝術、娛樂及休閒服務業</b>	<b>20 056</b>	<b>4 459</b>	<b>944</b>
創作及藝術表演業	3 865	-	-
運動、娛樂及休閒服務業	16 191	4 459	944
<b>其他服務業</b>	<b>22 014</b>	<b>652</b>	<b>89</b>
個人及家庭用品維修業	6 413	531	-
美髮及美容美體業	8 891	-	-
其他個人服務業	6 710	121	89

## 人次—按事業單位規模分（續2完）

111年

單位：人次

200~299人	100~199人	30~99人	10~29人	9人以下
<b>1 086</b>	<b>1 476</b>	<b>4 524</b>	<b>3 090</b>	<b>18</b>
839	1 330	4 312	2 949	18
247	146	212	141	-
<b>405</b>	<b>1 226</b>	<b>3 885</b>	<b>8 356</b>	<b>26 897</b>
89	416	2 252	3 545	9 702
316	810	1 633	4 811	17 195
<b>3 114</b>	<b>4 642</b>	<b>13 615</b>	<b>17 488</b>	<b>27 759</b>
277	452	814	1 397	3 092
1 316	1 685	4 501	5 276	8 358
682	860	3 603	3 844	5 806
514	417	593	487	168
227	525	2 800	3 101	4 055
98	111	429	2 104	4 375
-	592	875	1 279	1 905
<b>16 524</b>	<b>22 869</b>	<b>36 250</b>	<b>19 538</b>	<b>14 833</b>
286	241	1 169	1 146	1 861
-	930	1 080	6 617	2 792
7 877	9 992	12 325	1 897	1 241
355	390	516	1 994	1 998
5 899	7 185	7 648	604	-
2 070	3 123	9 937	5 928	6 628
37	1 008	3 575	1 352	313
<b>556</b>	<b>900</b>	<b>6 355</b>	<b>17 560</b>	<b>15 711</b>
-	255	4 382	7 418	2 435
556	645	1 973	10 142	13 276
<b>1 543</b>	<b>4 578</b>	<b>11 451</b>	<b>24 514</b>	<b>14 714</b>
1 508	3 722	7 395	18 132	12 233
35	856	4 056	6 382	2 481
<b>443</b>	<b>843</b>	<b>1 771</b>	<b>2 544</b>	<b>9 052</b>
128	494	278	604	2 361
315	349	1 493	1 940	6 691
<b>100</b>	<b>638</b>	<b>1 428</b>	<b>2 254</b>	<b>16 853</b>
73	277	604	610	4 318
-	68	104	796	7 923
27	293	720	848	4 612

表6 各業受僱員工退出

民國

項 目 別	總 計			未
	計	男	女	計
<b>工業及服務業</b>	<b>2 299 208</b>	<b>1 227 234</b>	<b>1 071 974</b>	<b>65 678</b>
<b>工業</b>	<b>860 483</b>	<b>543 149</b>	<b>317 334</b>	<b>8 669</b>
<b>礦業及土石採取業</b>	<b>560</b>	<b>476</b>	<b>84</b>	<b>4</b>
石油及天然氣礦業	119	102	17	-
砂、石採取及其他礦業	441	374	67	4
<b>製造業</b>	<b>708 479</b>	<b>429 520</b>	<b>278 959</b>	<b>8 113</b>
食品及飼品製造業	41 342	22 488	18 854	1 585
飲料及菸草製造業	2 950	2 099	851	12
紡織業	19 558	10 880	8 678	308
成衣及服飾品製造業	8 882	1 791	7 091	-
皮革、毛皮及其製品製造業	3 658	2 005	1 653	18
木竹製品製造業	4 594	3 198	1 396	16
紙漿、紙及紙製品製造業	10 265	7 358	2 907	53
印刷及資料儲存媒體複製業	12 071	7 020	5 051	24
石油及煤製品製造業	927	768	159	-
化學原材料、肥料、氮化合物、 塑橡膠原料及人造纖維製造業	12 523	10 055	2 468	21
其他化學製品製造業	13 901	8 901	5 000	40
藥品及醫用化學製品製造業	9 583	4 702	4 881	41
橡膠製品製造業	8 307	4 884	3 423	36
塑膠製品製造業	37 988	22 411	15 577	284
非金屬礦物製品製造業	16 839	12 334	4 505	52
基本金屬製造業	24 808	20 493	4 315	75
金屬製品製造業	92 906	60 215	32 691	1 151
電子零組件製造業	148 047	76 864	71 183	1 215
電腦、電子產品及光學製品製造業	55 399	28 577	26 822	383
電力設備及配備製造業	31 858	20 071	11 787	901
機械設備製造業	60 610	42 326	18 284	705
汽車及其零件製造業	20 570	14 305	6 265	302
其他運輸工具及其零件製造業	20 011	14 504	5 507	512
家具製造業	7 214	4 350	2 864	150
其他製造業	27 965	13 585	14 380	212
產業用機械設備維修及安裝業	15 703	13 336	2 367	17
<b>電力及燃氣供應業</b>	<b>2 541</b>	<b>2 129</b>	<b>412</b>	<b>14</b>
電力供應業	1 946	1 633	313	13
氣體燃料供應業	595	496	99	1



## 人次—按年齡分

111年

單位：人次

滿 20 歲		20 歲 ~ 未 滿 25 歲			25 歲 ~ 未 滿 35 歲		
男	女	計	男	女	計	男	女
<b>36 471</b>	<b>29 207</b>	<b>484 229</b>	<b>247 492</b>	<b>236 737</b>	<b>801 379</b>	<b>417 639</b>	<b>383 740</b>
<b>5 848</b>	<b>2 821</b>	<b>112 730</b>	<b>73 011</b>	<b>39 719</b>	<b>339 447</b>	<b>204 782</b>	<b>134 665</b>
4	-	22	20	2	125	97	28
-	-	1	1	-	20	16	4
4	-	21	19	2	105	81	24
<b>5 337</b>	<b>2 776</b>	<b>92 971</b>	<b>57 356</b>	<b>35 615</b>	<b>300 475</b>	<b>176 621</b>	<b>123 854</b>
755	830	6 680	3 143	3 537	15 675	8 873	6 802
8	4	178	121	57	824	548	276
194	114	2 269	1 305	964	8 075	4 473	3 602
-	-	824	210	614	3 240	674	2 566
12	6	236	139	97	1 439	720	719
6	10	490	369	121	1 814	1 271	543
44	9	1 160	776	384	3 551	2 698	853
16	8	1 364	835	529	4 503	2 494	2 009
-	-	33	20	13	210	134	76
18	3	1 158	809	349	4 635	3 651	984
16	24	1 051	641	410	4 909	3 185	1 724
13	28	754	319	435	4 596	2 197	2 399
13	23	818	426	392	4 449	2 656	1 793
168	116	5 389	3 103	2 286	12 897	7 632	5 265
40	12	1 278	947	331	5 667	4 133	1 534
48	27	1 961	1 508	453	7 759	6 122	1 637
811	340	21 938	14 171	7 767	36 454	24 868	11 586
642	573	13 747	7 511	6 236	78 282	39 587	38 695
287	96	4 803	2 526	2 277	28 976	13 582	15 394
741	160	4 195	2 591	1 604	11 919	7 502	4 417
607	98	9 840	7 268	2 572	24 455	17 050	7 405
269	33	2 505	1 855	650	7 206	4 837	2 369
453	59	2 817	2 042	775	8 066	5 780	2 286
69	81	1 885	1 239	646	2 235	1 528	707
90	122	3 558	1 901	1 657	12 827	5 644	7 183
17	-	2 040	1 581	459	5 812	4 782	1 030
<b>13</b>	<b>1</b>	<b>85</b>	<b>77</b>	<b>8</b>	<b>542</b>	<b>434</b>	<b>108</b>
12	1	64	59	5	410	328	82
1	-	21	18	3	132	106	26

表6 各業受僱員工退出

民國

項 目 別	3 5 歲 ~ 未 滿 4 5 歲			4 5 歲
	計	男	女	計
<b>工業及服務業</b>	<b>489 448</b>	<b>263 706</b>	<b>225 742</b>	<b>239 880</b>
<b>工業</b>	<b>220 818</b>	<b>138 300</b>	<b>82 518</b>	<b>95 477</b>
<b>礦業及土石採取業</b>	<b>106</b>	<b>83</b>	<b>23</b>	<b>92</b>
石油及天然氣礦業	22	18	4	8
砂、石採取及其他礦業	84	65	19	84
<b>製造業</b>	<b>186 133</b>	<b>112 373</b>	<b>73 760</b>	<b>67 293</b>
食品及飼品製造業	10 063	5 846	4 217	3 840
飲料及菸草製造業	593	413	180	286
紡織業	4 614	2 567	2 047	2 171
成衣及服飾品製造業	2 196	493	1 703	1 352
皮革、毛皮及其製品製造業	1 026	563	463	514
木竹製品製造業	1 497	1 050	447	469
紙漿、紙及紙製品製造業	2 849	2 030	819	1 411
印刷及資料儲存媒體複製業	3 072	1 882	1 190	1 307
石油及煤製品製造業	157	131	26	150
化學原材料、肥料、氮化合物、 塑膠原料及人造纖維製造業	2 698	2 139	559	1 207
其他化學製品製造業	4 499	3 007	1 492	1 761
藥品及醫用化學製品製造業	2 695	1 376	1 319	926
橡膠製品製造業	2 053	1 196	857	511
塑膠製品製造業	10 221	6 058	4 163	5 814
非金屬礦物製品製造業	5 316	3 810	1 506	2 812
基本金屬製造業	6 731	5 595	1 136	3 735
金屬製品製造業	22 052	13 861	8 191	5 194
電子零組件製造業	41 006	20 967	20 039	9 869
電腦、電子產品及光學製品製造業	14 660	7 939	6 721	4 868
電力設備及配備製造業	7 960	4 630	3 330	3 930
機械設備製造業	16 546	11 252	5 294	5 633
汽車及其零件製造業	5 743	3 861	1 882	2 716
其他運輸工具及其零件製造業	4 927	3 438	1 489	1 494
家具製造業	1 721	971	750	639
其他製造業	7 134	3 736	3 398	2 702
產業用機械設備維修及安裝業	4 104	3 562	542	1 982
<b>電力及燃氣供應業</b>	<b>544</b>	<b>421</b>	<b>123</b>	<b>215</b>
電力供應業	416	318	98	156
氣體燃料供應業	128	103	25	59

## 人次—按年齡分（續1）

111年

單位：人次

～ 未 滿 5 5 歲		5 5 歲 ～ 未 滿 6 5 歲			6 5 歲 以 上		
男	女	計	男	女	計	男	女
<b>133 496</b>	<b>106 384</b>	<b>159 170</b>	<b>92 578</b>	<b>66 592</b>	<b>59 424</b>	<b>35 852</b>	<b>23 572</b>
<b>64 165</b>	<b>31 312</b>	<b>59 657</b>	<b>40 569</b>	<b>19 088</b>	<b>23 685</b>	<b>16 474</b>	<b>7 211</b>
<b>80</b>	<b>12</b>	<b>126</b>	<b>114</b>	<b>12</b>	<b>85</b>	<b>78</b>	<b>7</b>
8	-	11	9	2	57	50	7
72	12	115	105	10	28	28	-
<b>42 798</b>	<b>24 495</b>	<b>38 735</b>	<b>24 347</b>	<b>14 388</b>	<b>14 759</b>	<b>10 688</b>	<b>4 071</b>
2 059	1 781	2 603	1 274	1 329	896	538	358
162	124	398	303	95	659	544	115
1 075	1 096	1 772	1 050	722	349	216	133
212	1 140	1 053	152	901	217	50	167
313	201	354	223	131	71	35	36
345	124	208	108	100	100	49	51
876	535	919	662	257	322	272	50
748	559	1 145	631	514	656	414	242
122	28	106	100	6	271	261	10
1 024	183	1 826	1 601	225	978	813	165
1 076	685	1 247	734	513	394	242	152
461	465	455	267	188	116	69	47
311	200	331	230	101	109	52	57
3 384	2 430	2 651	1 582	1 069	732	484	248
2 210	602	1 345	926	419	369	268	101
3 184	551	1 960	1 687	273	2 587	2 349	238
3 165	2 029	4 282	2 285	1 997	1 835	1 054	781
5 984	3 885	3 475	1 942	1 533	453	231	222
3 205	1 663	1 511	907	604	198	131	67
2 542	1 388	2 386	1 637	749	567	428	139
3 823	1 810	2 684	1 781	903	747	545	202
1 918	798	1 853	1 416	437	245	149	96
1 032	462	1 110	829	281	1 085	930	155
272	367	433	200	233	151	71	80
1 503	1 199	1 315	621	694	217	90	127
1 792	190	1 313	1 199	114	435	403	32
<b>173</b>	<b>42</b>	<b>349</b>	<b>292</b>	<b>57</b>	<b>792</b>	<b>719</b>	<b>73</b>
130	26	239	198	41	648	588	60
43	16	110	94	16	144	131	13

表6 各業受僱員工退出

民國

項 目 別	總 計			未
	計	男	女	計
<b>用水供應及污染整治業</b>	<b>8 054</b>	<b>5 494</b>	<b>2 560</b>	<b>21</b>
用水供應業	719	491	228	-
廢水及污水處理業	686	525	161	-
廢棄物清除業	2 854	1 648	1 206	8
廢棄物處理業	1 652	1 290	362	-
資源回收處理及污染整治業	2 143	1 540	603	13
<b>管建工程業</b>	<b>140 849</b>	<b>105 530</b>	<b>35 319</b>	<b>517</b>
建築工程業	24 022	17 879	6 143	6
土木工程業	21 166	15 275	5 891	48
機電、管道及其他建築設備安裝業	43 354	33 031	10 323	125
其他專門營造業	52 307	39 345	12 962	338
<b>服務業</b>	<b>1 438 725</b>	<b>684 085</b>	<b>754 640</b>	<b>57 009</b>
<b>批發及零售業</b>	<b>495 679</b>	<b>222 946</b>	<b>272 733</b>	<b>16 534</b>
批發業	241 106	121 950	119 156	1 205
零售業	254 573	100 996	153 577	15 329
<b>運輸及倉儲業</b>	<b>59 239</b>	<b>42 053</b>	<b>17 186</b>	<b>268</b>
鐵路大眾捷運系統運輸業	2 733	1 767	966	6
公共汽車客運業	4 046	3 616	430	6
其他汽車客運業	2 257	2 059	198	-
汽車貨運業	17 268	14 141	3 127	60
海洋水運業	2 817	2 496	321	16
航空運輸業	2 856	1 209	1 647	-
港埠業	246	173	73	1
其他運輸輔助業	16 286	9 150	7 136	105
倉儲業	3 303	2 312	991	43
郵政業	1 698	831	867	-
快遞業	5 729	4 299	1 430	31
<b>住宿及餐飲業</b>	<b>240 411</b>	<b>127 681</b>	<b>112 730</b>	<b>33 212</b>
住宿業	37 215	19 230	17 985	2 507
餐館	169 534	96 779	72 755	29 173
其他餐飲業	33 662	11 672	21 990	1 532
<b>出版、影音製作、傳播及資通訊服務業</b>	<b>56 384</b>	<b>30 095</b>	<b>26 289</b>	<b>210</b>
出版業	7 277	3 120	4 157	12
影片及電視節目業；聲音錄製及音樂發行業	7 820	3 688	4 132	158
廣播、電視節目編排及傳播業	3 500	1 298	2 202	-
電信業	8 972	4 849	4 123	16
電腦程式設計、諮詢及相關服務業	19 733	12 725	7 008	18
資訊服務業	9 082	4 415	4 667	6

## 人次—按年齡分（續2）

111年

單位：人次

滿 20 歲		20 歲 ~ 未 滿 25 歲			25 歲 ~ 未 滿 35 歲		
男	女	計	男	女	計	男	女
19	2	392	261	131	2 025	1 366	659
-	-	13	5	8	142	85	57
-	-	73	57	16	239	171	68
6	2	129	76	53	494	309	185
-	-	66	43	23	437	324	113
13	-	111	80	31	713	477	236
<b>475</b>	<b>42</b>	<b>19 260</b>	<b>15 297</b>	<b>3 963</b>	<b>36 280</b>	<b>26 264</b>	<b>10 016</b>
6	-	1 869	1 480	389	6 573	4 735	1 838
42	6	1 154	798	356	4 790	3 349	1 441
117	8	3 938	3 295	643	11 350	9 011	2 339
310	28	12 299	9 724	2 575	13 567	9 169	4 398
<b>30 623</b>	<b>26 386</b>	<b>371 499</b>	<b>174 481</b>	<b>197 018</b>	<b>461 932</b>	<b>212 857</b>	<b>249 075</b>
<b>8 199</b>	<b>8 335</b>	<b>142 131</b>	<b>60 866</b>	<b>81 265</b>	<b>158 901</b>	<b>68 990</b>	<b>89 911</b>
588	617	37 150	16 365	20 785	84 199	40 561	43 638
7 611	7 718	104 981	44 501	60 480	74 702	28 429	46 273
<b>201</b>	<b>67</b>	<b>4 977</b>	<b>3 043</b>	<b>1 934</b>	<b>17 843</b>	<b>11 765</b>	<b>6 078</b>
2	4	124	74	50	858	609	249
4	2	106	89	17	564	455	109
-	-	35	13	22	122	81	41
42	18	1 434	1 070	364	5 155	3 985	1 170
14	2	262	216	46	973	816	157
-	-	16	5	11	1 336	462	874
-	1	18	10	8	47	26	21
79	26	2 100	956	1 144	5 438	3 143	2 295
29	14	304	194	110	907	535	372
-	-	36	11	25	228	96	132
31	-	542	405	137	2 215	1 557	658
<b>18 856</b>	<b>14 356</b>	<b>126 061</b>	<b>69 249</b>	<b>56 812</b>	<b>49 915</b>	<b>25 988</b>	<b>23 927</b>
1 603	904	13 399	6 182	7 217	8 835	4 422	4 413
16 718	12 455	98 231	58 123	40 108	31 564	17 937	13 627
535	997	14 431	4 944	9 487	9 516	3 629	5 887
<b>84</b>	<b>126</b>	<b>7 658</b>	<b>3 195</b>	<b>4 463</b>	<b>25 335</b>	<b>13 400</b>	<b>11 935</b>
-	12	718	186	532	3 530	1 448	2 082
68	90	2 339	963	1 376	2 893	1 323	1 570
-	-	903	212	691	1 453	477	976
4	12	437	236	201	3 481	1 997	1 484
12	6	1 993	1 111	882	9 576	6 126	3 450
-	6	1 268	487	781	4 402	2 029	2 373

表6 各業受僱員工退出

民國

項 目 別	35 歲 ~ 未 滿 45 歲			45 歲
	計	男	女	計
<b>用水供應及污染整治業</b>	<b>1 979</b>	<b>1 459</b>	<b>520</b>	<b>1 431</b>
用水供應業	175	118	57	93
廢水及污水處理業	196	140	56	99
廢棄物清除業	477	353	124	553
廢棄物處理業	444	342	102	358
資源回收處理及污染整治業	687	506	181	328
<b>營建工程業</b>	<b>32 056</b>	<b>23 964</b>	<b>8 092</b>	<b>26 446</b>
建築工程業	6 119	4 281	1 838	5 135
土木工程業	5 362	3 707	1 655	5 762
機電、管道及其他建築設備安裝業	10 413	8 384	2 029	8 147
其他專門營造業	10 162	7 592	2 570	7 402
<b>服務業</b>	<b>268 630</b>	<b>125 406</b>	<b>143 224</b>	<b>144 403</b>
<b>批發及零售業</b>	<b>103 509</b>	<b>47 011</b>	<b>56 498</b>	<b>48 042</b>
批發業	68 184	35 448	32 736	32 637
零售業	35 325	11 563	23 762	15 405
<b>運輸及倉儲業</b>	<b>13 892</b>	<b>9 995</b>	<b>3 897</b>	<b>10 675</b>
鐵路大眾捷運系統運輸業	563	377	186	432
公共汽車客運業	914	817	97	1 069
其他汽車客運業	262	210	52	700
汽車貨運業	4 834	4 060	774	3 512
海洋水運業	739	676	63	384
航空運輸業	763	278	485	365
港埠業	34	18	16	8
其他運輸輔助業	3 226	1 838	1 388	2 768
倉儲業	629	359	270	291
郵政業	299	149	150	272
快遞業	1 629	1 213	416	874
<b>住宿及餐飲業</b>	<b>13 912</b>	<b>6 901</b>	<b>7 011</b>	<b>10 155</b>
住宿業	5 545	3 232	2 313	3 711
餐館	5 055	2 433	2 622	4 122
其他餐飲業	3 312	1 236	2 076	2 322
<b>出版、影音製作、傳播及資訊服務業</b>	<b>13 678</b>	<b>7 990</b>	<b>5 688</b>	<b>6 189</b>
出版業	1 692	847	845	909
影片及電視節目業；聲音錄製及音樂發行業	1 476	887	589	686
廣播、電視節目編排及傳播業	596	263	333	338
電信業	2 609	1 438	1 171	1 137
電腦程式設計、諮詢及相關服務業	4 931	3 213	1 718	2 332
資訊服務業	2 374	1 342	1 032	787

## 人次—按年齡分（續3）

111年

單位：人次

～未滿55歲		55歲～未滿65歲			65歲以上		
男	女	計	男	女	計	男	女
<b>1 020</b>	<b>411</b>	<b>1 449</b>	<b>925</b>	<b>524</b>	<b>757</b>	<b>444</b>	<b>313</b>
63	30	98	63	35	198	157	41
81	18	69	66	3	10	10	-
328	225	759	377	382	434	199	235
295	63	265	229	36	82	57	25
253	75	258	190	68	33	21	12
<b>20 094</b>	<b>6 352</b>	<b>18 998</b>	<b>14 891</b>	<b>4 107</b>	<b>7 292</b>	<b>4 545</b>	<b>2 747</b>
3 865	1 270	3 598	2 930	668	722	582	140
4 089	1 673	3 212	2 531	681	838	759	79
6 276	1 871	6 395	4 651	1 744	2 986	1 297	1 689
5 864	1 538	5 793	4 779	1 014	2 746	1 907	839
<b>69 331</b>	<b>75 072</b>	<b>99 513</b>	<b>52 009</b>	<b>47 504</b>	<b>35 739</b>	<b>19 378</b>	<b>16 361</b>
<b>22 971</b>	<b>25 071</b>	<b>18 656</b>	<b>9 661</b>	<b>8 995</b>	<b>7 906</b>	<b>5 248</b>	<b>2 658</b>
18 577	14 060	13 326	7 794	5 532	4 405	2 617	1 788
4 394	11 011	5 330	1 867	3 463	3 501	2 631	870
<b>7 978</b>	<b>2 697</b>	<b>8 354</b>	<b>6 463</b>	<b>1 891</b>	<b>3 230</b>	<b>2 608</b>	<b>622</b>
248	184	505	292	213	245	165	80
990	79	1 149	1 062	87	238	199	39
633	67	918	902	16	220	220	-
3 071	441	1 901	1 635	266	372	278	94
348	36	312	299	13	131	127	4
208	157	278	190	88	98	66	32
6	2	38	32	6	100	81	19
1 498	1 270	2 027	1 233	794	622	403	219
173	118	274	187	87	855	835	20
96	176	558	277	281	305	202	103
707	167	394	354	40	44	32	12
<b>3 999</b>	<b>6 156</b>	<b>5 405</b>	<b>2 193</b>	<b>3 212</b>	<b>1 751</b>	<b>495</b>	<b>1 256</b>
1 993	1 718	2 489	1 453	1 036	729	345	384
1 295	2 827	1 011	227	784	378	46	332
711	1 611	1 905	513	1 392	644	104	540
<b>3 530</b>	<b>2 659</b>	<b>2 765</b>	<b>1 572</b>	<b>1 193</b>	<b>549</b>	<b>324</b>	<b>225</b>
427	482	349	176	173	67	36	31
271	415	206	158	48	62	18	44
193	145	140	96	44	70	57	13
587	550	1 105	478	627	187	109	78
1 636	696	746	529	217	137	98	39
416	371	219	135	84	26	6	20

表6 各業受僱員工退出

民國

項 目 別	總 計			未
	計	男	女	計
<b>金融及保險業</b>	<b>60 791</b>	<b>25 992</b>	<b>34 799</b>	<b>31</b>
金融業	35 324	16 069	19 255	10
保險業	25 467	9 923	15 544	21
<b>不動產業</b>	<b>42 812</b>	<b>23 791</b>	<b>19 021</b>	<b>70</b>
不動產開發業	16 004	8 515	7 489	52
不動產經營及相關服務業	26 808	15 276	11 532	18
<b>專業、科學及技術服務業</b>	<b>85 417</b>	<b>39 429</b>	<b>45 988</b>	<b>1 561</b>
法律、會計服務業	10 437	3 536	6 901	-
企業總管理機構及管理顧問業	25 999	11 131	14 868	1 489
建築、工程服務及技術檢測、分析服務業	17 318	11 591	5 727	14
研究發展服務業	7 274	4 380	2 894	11
廣告業及市場研究業	11 901	3 588	8 313	28
專門設計業	7 117	3 586	3 531	-
其他專業、科學及技術服務業	5 371	1 617	3 754	19
<b>支援服務業</b>	<b>221 470</b>	<b>116 334</b>	<b>105 136</b>	<b>2 900</b>
租賃業	5 038	3 485	1 553	14
人力仲介業	11 419	6 418	5 001	843
人力供應業	106 879	48 200	58 679	1 760
旅行及相關服務業	6 391	1 549	4 842	-
保全及偵探業	47 501	41 791	5 710	3
建築物及綠化服務業	36 978	12 011	24 967	157
行政支援服務業	7 264	2 880	4 384	123
<b>教育業(不含小學以上各級學校等)</b>	<b>41 082</b>	<b>13 342</b>	<b>27 740</b>	<b>461</b>
學前教育	14 490	3 585	10 905	41
教育輔助及其他教育業	26 592	9 757	16 835	420
<b>醫療保健及社會工作服務業</b>	<b>93 370</b>	<b>23 419</b>	<b>69 951</b>	<b>147</b>
醫療保健業	79 560	20 259	59 301	131
社會工作服務業	13 810	3 160	10 650	16
<b>藝術、娛樂及休閒服務業</b>	<b>20 056</b>	<b>10 106</b>	<b>9 950</b>	<b>570</b>
創作及藝術表演業	3 865	1 485	2 380	11
運動、娛樂及休閒服務業	16 191	8 621	7 570	559
<b>其他服務業</b>	<b>22 014</b>	<b>8 897</b>	<b>13 117</b>	<b>1 045</b>
個人及家庭用品維修業	6 413	4 900	1 513	34
美髮及美容美體業	8 891	1 127	7 764	937
其他個人服務業	6 710	2 870	3 840	74



## 人次—按年齡分（續4）

111年

單位：人次

滿 20 歲		20 歲 ~ 未 滿 25 歲			25 歲 ~ 未 滿 35 歲		
男	女	計	男	女	計	男	女
5	26	5 508	2 283	3 225	22 304	10 626	11 678
3	7	3 280	1 156	2 124	12 676	6 004	6 672
2	19	2 228	1 127	1 101	9 628	4 622	5 006
6	64	3 625	1 707	1 918	21 824	12 546	9 278
-	52	1 451	599	852	5 134	2 619	2 515
6	12	2 174	1 108	1 066	16 690	9 927	6 763
709	852	14 956	6 155	8 801	34 968	15 965	19 003
-	-	2 412	667	1 745	5 737	2 066	3 671
680	809	6 770	2 919	3 851	8 849	3 763	5 086
6	8	1 736	1 053	683	7 567	4 688	2 879
5	6	1 424	851	573	2 981	1 734	1 247
9	19	1 812	417	1 395	5 579	1 895	3 684
-	-	351	91	260	2 525	1 180	1 345
9	10	451	157	294	1 730	639	1 091
1 898	1 002	35 602	17 857	17 745	61 066	31 405	29 661
14	-	535	310	225	1 556	1 022	534
659	184	2 858	2 082	776	3 314	1 933	1 381
1 078	682	27 218	12 872	14 346	37 454	17 664	19 790
-	-	380	82	298	2 724	549	2 175
-	3	1 970	1 536	434	9 149	7 593	1 556
81	76	1 459	484	975	3 669	1 486	2 183
66	57	1 182	491	691	3 200	1 158	2 042
172	289	10 137	3 647	6 490	12 905	4 363	8 542
17	24	1 986	661	1 325	3 847	937	2 910
155	265	8 151	2 986	5 165	9 058	3 426	5 632
44	103	9 973	1 846	8 127	40 774	10 383	30 391
36	95	9 142	1 699	7 443	38 289	9 757	28 532
8	8	831	147	684	2 485	626	1 859
285	285	5 384	2 628	2 756	8 910	4 696	4 214
11	-	940	292	648	1 801	663	1 138
274	285	4 444	2 336	2 108	7 109	4 033	3 076
164	881	5 487	2 005	3 482	7 187	2 730	4 457
34	-	1 402	1 130	272	2 202	1 515	687
80	857	3 057	327	2 730	2 998	356	2 642
50	24	1 028	548	480	1 987	859	1 128

表6 各業受僱員工退出

民國

項 目 別	3 5 歲 ~ 未 滿 4 5 歲			4 5 歲
	計	男	女	計
<b>金融及保險業</b>	<b>13 716</b>	<b>5 630</b>	<b>8 086</b>	<b>10 084</b>
金融業	8 024	3 518	4 506	6 246
保險業	5 692	2 112	3 580	3 838
<b>不動產業</b>	<b>8 401</b>	<b>4 521</b>	<b>3 880</b>	<b>4 635</b>
不動產開發業	4 700	2 411	2 289	2 688
不動產經營及相關服務業	3 701	2 110	1 591	1 947
<b>專業、科學及技術服務業</b>	<b>17 458</b>	<b>8 541</b>	<b>8 917</b>	<b>8 679</b>
法律、會計服務業	1 133	402	731	554
企業總管理機構及管理顧問業	4 567	1 831	2 736	2 337
建築、工程服務及技術檢測、分析服務業	4 207	2 846	1 361	2 126
研究發展服務業	1 617	983	634	603
廣告業及市場研究業	2 517	864	1 653	1 138
專門設計業	2 091	1 216	875	1 195
其他專業、科學及技術服務業	1 326	399	927	726
<b>支援服務業</b>	<b>49 594</b>	<b>24 460</b>	<b>25 134</b>	<b>26 903</b>
租賃業	1 351	993	358	971
人力仲介業	1 611	739	872	1 101
人力供應業	26 154	10 842	15 312	6 970
旅行及相關服務業	2 069	536	1 533	801
保全及偵探業	8 639	7 470	1 169	9 427
建築物及綠化服務業	8 195	3 253	4 942	7 027
行政支援服務業	1 575	627	948	606
<b>教育業(不含小學以上各級學校等)</b>	<b>7 754</b>	<b>2 325</b>	<b>5 429</b>	<b>5 299</b>
學前教育	3 200	600	2 600	2 592
教育輔助及其他教育業	4 554	1 725	2 829	2 707
<b>醫療保健及社會工作服務業</b>	<b>19 759</b>	<b>4 873</b>	<b>14 886</b>	<b>10 255</b>
醫療保健業	16 883	4 246	12 637	7 244
社會工作服務業	2 876	627	2 249	3 011
<b>藝術、娛樂及休閒服務業</b>	<b>2 696</b>	<b>1 390</b>	<b>1 306</b>	<b>1 214</b>
創作及藝術表演業	678	312	366	297
運動、娛樂及休閒服務業	2 018	1 078	940	917
<b>其他服務業</b>	<b>4 261</b>	<b>1 769</b>	<b>2 492</b>	<b>2 273</b>
個人及家庭用品維修業	1 168	873	295	907
美髮及美容美體業	1 344	221	1 123	452
其他個人服務業	1 749	675	1 074	914

## 人次—按年齡分（續5完）

111年

單位：人次

～ 未 滿 5 5 歲		5 5 歲 ～ 未 滿 6 5 歲			6 5 歲 以 上		
男	女	計	男	女	計	男	女
<b>3 839</b>	<b>6 245</b>	<b>6 922</b>	<b>2 659</b>	<b>4 263</b>	<b>2 226</b>	<b>950</b>	<b>1 276</b>
2 810	3 436	3 621	1 803	1 818	1 467	775	692
1 029	2 809	3 301	856	2 445	759	175	584
<b>2 347</b>	<b>2 288</b>	<b>3 123</b>	<b>1 865</b>	<b>1 258</b>	<b>1 134</b>	<b>799</b>	<b>335</b>
1 444	1 244	1 710	1 210	500	269	232	37
903	1 044	1 413	655	758	865	567	298
<b>4 296</b>	<b>4 383</b>	<b>6 094</b>	<b>2 838</b>	<b>3 256</b>	<b>1 701</b>	<b>925</b>	<b>776</b>
150	404	443	204	239	158	47	111
936	1 401	1 629	815	814	358	187	171
1 618	508	1 294	1 064	230	374	316	58
371	232	359	230	129	279	206	73
293	845	663	86	577	164	24	140
702	493	845	308	537	110	89	21
226	500	861	131	730	258	56	202
<b>14 906</b>	<b>11 997</b>	<b>33 707</b>	<b>19 966</b>	<b>13 741</b>	<b>11 698</b>	<b>5 842</b>	<b>5 856</b>
678	293	468	392	76	143	76	67
515	586	1 052	327	725	640	163	477
2 672	4 298	5 588	2 276	3 312	1 735	796	939
243	558	262	91	171	155	48	107
8 227	1 200	14 614	13 458	1 156	3 699	3 507	192
2 279	4 748	11 333	3 246	8 087	5 138	1 182	3 956
292	314	390	176	214	188	70	118
<b>1 385</b>	<b>3 914</b>	<b>3 628</b>	<b>1 092</b>	<b>2 536</b>	<b>898</b>	<b>358</b>	<b>540</b>
496	2 096	2 077	592	1 485	747	282	465
889	1 818	1 551	500	1 051	151	76	75
<b>2 321</b>	<b>7 934</b>	<b>8 412</b>	<b>2 450</b>	<b>5 962</b>	<b>4 050</b>	<b>1 502</b>	<b>2 548</b>
1 852	5 392	5 437	1 657	3 780	2 434	1 012	1 422
469	2 542	2 975	793	2 182	1 616	490	1 126
<b>597</b>	<b>617</b>	<b>1 066</b>	<b>409</b>	<b>657</b>	<b>216</b>	<b>101</b>	<b>115</b>
169	128	138	38	100	-	-	-
428	489	928	371	557	216	101	115
<b>1 162</b>	<b>1 111</b>	<b>1 381</b>	<b>841</b>	<b>540</b>	<b>380</b>	<b>226</b>	<b>154</b>
702	205	607	553	54	93	93	-
101	351	91	42	49	12	-	12
359	555	683	246	437	275	133	142

表7 各業受僱員工退出

民國

項 目 別	總 計		
	計	男	女
<b>工業及服務業</b>	<b>2 299 208</b>	<b>1 227 234</b>	<b>1 071 974</b>
<b>工業</b>	<b>860 483</b>	<b>543 149</b>	<b>317 334</b>
<b>礦業及土石採取業</b>	<b>560</b>	<b>476</b>	<b>84</b>
石油及天然氣礦業	119	102	17
砂、石採取及其他礦業	441	374	67
<b>製造業</b>	<b>708 479</b>	<b>429 520</b>	<b>278 959</b>
食品及飼品製造業	41 342	22 488	18 854
飲料及菸草製造業	2 950	2 099	851
紡織業	19 558	10 880	8 678
成衣及服飾品製造業	8 882	1 791	7 091
皮革、毛皮及其製品製造業	3 658	2 005	1 653
木竹製品製造業	4 594	3 198	1 396
紙漿、紙及紙製品製造業	10 265	7 358	2 907
印刷及資料儲存媒體複製業	12 071	7 020	5 051
石油及煤製品製造業	927	768	159
化學原材料、肥料、氮化合物、 塑膠原料及人造纖維製造業	12 523	10 055	2 468
其他化學製品製造業	13 901	8 901	5 000
藥品及醫用化學製品製造業	9 583	4 702	4 881
橡膠製品製造業	8 307	4 884	3 423
塑膠製品製造業	37 988	22 411	15 577
非金屬礦物製品製造業	16 839	12 334	4 505
基本金屬製造業	24 808	20 493	4 315
金屬製品製造業	92 906	60 215	32 691
電子零組件製造業	148 047	76 864	71 183
電腦、電子產品及光學製品製造業	55 399	28 577	26 822
電力設備及配備製造業	31 858	20 071	11 787
機械設備製造業	60 610	42 326	18 284
汽車及其零件製造業	20 570	14 305	6 265
其他運輸工具及其零件製造業	20 011	14 504	5 507
家具製造業	7 214	4 350	2 864
其他製造業	27 965	13 585	14 380
產業用機械設備維修及安裝業	15 703	13 336	2 367
<b>電力及燃氣供應業</b>	<b>2 541</b>	<b>2 129</b>	<b>412</b>
電力供應業	1 946	1 633	313
氣體燃料供應業	595	496	99

## 人次—按教育程度分

111年

單位：人次

國小及以下			國（初）中		
計	男	女	計	男	女
19 840	6 304	13 536	88 983	43 435	45 548
10 539	3 843	6 696	45 680	23 709	21 971
10	10	-	108	106	2
-	-	-	3	1	2
10	10	-	105	105	-
7 080	2 036	5 044	32 522	14 143	18 379
769	118	651	2 451	924	1 527
27	13	14	118	58	60
363	75	288	1 765	853	912
111	11	100	563	28	535
54	13	41	203	105	98
116	74	42	320	163	157
141	40	101	649	398	251
102	18	84	672	393	279
2	1	1	7	2	5
80	26	54	339	154	185
99	44	55	502	192	310
35	11	24	115	35	80
157	38	119	416	203	213
456	83	373	2 198	740	1 458
261	119	142	1 148	806	342
358	234	124	1 281	927	354
1 172	473	699	7 147	3 677	3 470
535	95	440	3 503	689	2 814
159	29	130	1 120	193	927
252	93	159	1 398	501	897
446	164	282	1 852	785	1 067
251	33	218	1 062	507	555
318	61	257	823	439	384
435	84	351	717	306	411
321	31	290	1 506	488	1 018
60	55	5	647	577	70
7	7	-	36	32	4
1	1	-	11	9	2
6	6	-	25	23	2

表7 各業受僱員工退出

民國

項 目 別	高 級 中 等 ( 高 中 、 高 職 )			專
	計	男	女	計
<b>工業及服務業</b>	<b>506 176</b>	<b>281 863</b>	<b>224 313</b>	<b>236 986</b>
<b>工業</b>	<b>222 788</b>	<b>138 116</b>	<b>84 672</b>	<b>88 180</b>
<b>礦業及土石採取業</b>	<b>274</b>	<b>238</b>	<b>36</b>	<b>47</b>
石油及天然氣礦業	47	42	5	10
砂、石採取及其他礦業	227	196	31	37
<b>製造業</b>	<b>181 264</b>	<b>103 086</b>	<b>78 178</b>	<b>70 686</b>
食品及飼品製造業	12 742	6 963	5 779	3 845
飲料及菸草製造業	914	662	252	481
紡織業	6 039	3 455	2 584	1 669
成衣及服飾品製造業	2 270	228	2 042	810
皮革、毛皮及其製品製造業	560	287	273	318
木竹製品製造業	1 532	1 185	347	384
紙漿、紙及紙製品製造業	3 035	2 226	809	1 205
印刷及資料儲存媒體複製業	3 772	2 441	1 331	1 364
石油及煤製品製造業	386	351	35	100
化學原材料、肥料、氮化合物、 塑膠原料及人造纖維製造業	2 588	2 159	429	1 348
其他化學製品製造業	3 016	1 899	1 117	1 415
藥品及醫用化學製品製造業	801	261	540	684
橡膠製品製造業	2 398	1 389	1 009	819
塑膠製品製造業	11 108	6 419	4 689	4 062
非金屬礦物製品製造業	5 021	3 698	1 323	2 127
基本金屬製造業	8 200	7 038	1 162	3 191
金屬製品製造業	32 685	20 794	11 891	10 551
電子零組件製造業	30 408	10 475	19 933	13 846
電腦、電子產品及光學製品製造業	7 083	2 148	4 935	4 113
電力設備及配備製造業	8 292	4 839	3 453	3 251
機械設備製造業	12 244	7 928	4 316	5 813
汽車及其零件製造業	5 568	3 587	1 981	2 388
其他運輸工具及其零件製造業	6 167	4 535	1 632	1 828
家具製造業	2 890	1 910	980	583
其他製造業	8 548	3 391	5 157	3 088
產業用機械設備維修及安裝業	2 997	2 818	179	1 403
<b>電力及燃氣供應業</b>	<b>517</b>	<b>469</b>	<b>48</b>	<b>414</b>
電力供應業	355	326	29	318
氣體燃料供應業	162	143	19	96

## 人次—按教育程度分（續1）

111年

單位：人次

科		大 學			研 究 所		
男	女	計	男	女	計	男	女
<b>124 025</b>	<b>112 961</b>	<b>1 185 995</b>	<b>603 409</b>	<b>582 586</b>	<b>261 228</b>	<b>168 198</b>	<b>93 030</b>
<b>57 395</b>	<b>30 785</b>	<b>372 296</b>	<b>231 853</b>	<b>140 443</b>	<b>121 000</b>	<b>88 233</b>	<b>32 767</b>
<b>36</b>	<b>11</b>	<b>90</b>	<b>57</b>	<b>33</b>	<b>31</b>	<b>29</b>	<b>2</b>
9	1	39	32	7	20	18	2
27	10	51	25	26	11	11	-
<b>43 924</b>	<b>26 762</b>	<b>311 522</b>	<b>190 219</b>	<b>121 303</b>	<b>105 405</b>	<b>76 112</b>	<b>29 293</b>
2 458	1 387	18 405	10 098	8 307	3 130	1 927	1 203
400	81	1 066	726	340	344	240	104
961	708	8 405	4 620	3 785	1 317	916	401
148	662	4 514	1 127	3 387	614	249	365
159	159	1 853	997	856	670	444	226
258	126	1 988	1 340	648	254	178	76
1 004	201	4 071	2 814	1 257	1 164	876	288
855	509	5 355	2 750	2 605	806	563	243
78	22	277	199	78	155	137	18
1 164	184	5 415	4 235	1 180	2 753	2 317	436
956	459	6 352	3 874	2 478	2 517	1 936	581
299	385	4 822	2 458	2 364	3 126	1 638	1 488
490	329	3 764	2 196	1 568	753	568	185
2 616	1 446	15 633	9 233	6 400	4 531	3 320	1 211
1 617	510	6 518	4 777	1 741	1 764	1 317	447
2 724	467	9 058	7 296	1 762	2 720	2 274	446
6 998	3 553	35 161	23 552	11 609	6 190	4 721	1 469
6 243	7 603	67 158	36 269	30 889	32 597	23 093	9 504
1 938	2 175	26 153	12 788	13 365	16 771	11 481	5 290
2 150	1 101	13 766	8 871	4 895	4 899	3 617	1 282
4 099	1 714	31 098	22 031	9 067	9 157	7 319	1 838
1 691	697	9 413	6 941	2 472	1 888	1 546	342
1 364	464	8 745	6 364	2 381	2 130	1 741	389
449	134	2 292	1 357	935	297	244	53
1 529	1 559	12 105	6 571	5 534	2 397	1 575	822
1 276	127	8 135	6 735	1 400	2 461	1 875	586
<b>366</b>	<b>48</b>	<b>1 013</b>	<b>792</b>	<b>221</b>	<b>554</b>	<b>463</b>	<b>91</b>
286	32	789	621	168	472	390	82
80	16	224	171	53	82	73	9

表7 各業受僱員工退出

民國

項 目 別	總 計		
	計	男	女
<b>用水供應及污染整治業</b>	<b>8 054</b>	<b>5 494</b>	<b>2 560</b>
用水供應業	719	491	228
廢水及污水處理業	686	525	161
廢棄物清除業	2 854	1 648	1 206
廢棄物處理業	1 652	1 290	362
資源回收處理及污染整治業	2 143	1 540	603
<b>管建工程業</b>	<b>140 849</b>	<b>105 530</b>	<b>35 319</b>
建築工程業	24 022	17 879	6 143
土木工程業	21 166	15 275	5 891
機電、管道及其他建築設備安裝業	43 354	33 031	10 323
其他專門營造業	52 307	39 345	12 962
<b>服務業</b>	<b>1 438 725</b>	<b>684 085</b>	<b>754 640</b>
<b>批發及零售業</b>	<b>495 679</b>	<b>222 946</b>	<b>272 733</b>
批發業	241 106	121 950	119 156
零售業	254 573	100 996	153 577
<b>運輸及倉儲業</b>	<b>59 239</b>	<b>42 053</b>	<b>17 186</b>
鐵路大眾捷運系統運輸業	2 733	1 767	966
公共汽車客運業	4 046	3 616	430
其他汽車客運業	2 257	2 059	198
汽車貨運業	17 268	14 141	3 127
海洋水運業	2 817	2 496	321
航空運輸業	2 856	1 209	1 647
港埠業	246	173	73
其他運輸輔助業	16 286	9 150	7 136
倉儲業	3 303	2 312	991
郵政業	1 698	831	867
快遞業	5 729	4 299	1 430
<b>住宿及餐飲業</b>	<b>240 411</b>	<b>127 681</b>	<b>112 730</b>
住宿業	37 215	19 230	17 985
餐館	169 534	96 779	72 755
其他餐飲業	33 662	11 672	21 990
<b>出版、影音製作、傳播及資通訊服務業</b>	<b>56 384</b>	<b>30 095</b>	<b>26 289</b>
出版業	7 277	3 120	4 157
影片及電視節目業；聲音錄製及音樂發行業	7 820	3 688	4 132
廣播、電視節目編排及傳播業	3 500	1 298	2 202
電信業	8 972	4 849	4 123
電腦程式設計、諮詢及相關服務業	19 733	12 725	7 008
資訊服務業	9 082	4 415	4 667



## 人次—按教育程度分（續2）

111年

單位：人次

國小及以下			國（初）中		
計	男	女	計	男	女
397	145	252	862	509	353
2	2	-	8	7	1
2	2	-	8	5	3
309	88	221	562	292	270
25	22	3	129	95	34
59	31	28	155	110	45
<b>3 045</b>	<b>1 645</b>	<b>1 400</b>	<b>12 152</b>	<b>8 919</b>	<b>3 233</b>
198	129	69	515	429	86
218	170	48	866	780	86
1 272	404	868	4 610	2 957	1 653
1 357	942	415	6 161	4 753	1 408
<b>9 301</b>	<b>2 461</b>	<b>6 840</b>	<b>43 303</b>	<b>19 726</b>	<b>23 577</b>
<b>793</b>	<b>269</b>	<b>524</b>	<b>8 854</b>	<b>4 154</b>	<b>4 700</b>
520	195	325	6 521	3 530	2 991
273	74	199	2 333	624	1 709
<b>425</b>	<b>296</b>	<b>129</b>	<b>3 616</b>	<b>2 933</b>	<b>683</b>
23	6	17	85	42	43
57	48	9	529	486	43
38	38	-	321	321	-
112	100	12	1 334	1 242	92
10	10	-	77	68	9
-	-	-	19	11	8
4	4	-	8	8	-
149	75	74	875	516	359
10	5	5	106	56	50
14	2	12	67	23	44
8	8	-	195	160	35
<b>916</b>	<b>127</b>	<b>789</b>	<b>4 396</b>	<b>1 685</b>	<b>2 711</b>
299	62	237	1 370	669	701
175	46	129	1 292	567	725
442	19	423	1 734	449	1 285
<b>50</b>	<b>24</b>	<b>26</b>	<b>324</b>	<b>193</b>	<b>131</b>
-	-	-	43	29	14
11	11	-	61	29	32
3	-	3	7	4	3
2	-	2	25	14	11
34	13	21	146	102	44
-	-	-	42	15	27

表7 各業受僱員工退出

民國

項 目 別	高 級 中 等 ( 高 中 、 高 職 )			專
	計	男	女	計
<b>用水供應及污染整治業</b>	<b>2 353</b>	<b>1 749</b>	<b>604</b>	<b>999</b>
用水供應業	128	89	39	108
廢水及污水處理業	32	27	5	96
廢棄物清除業	1 109	751	358	287
廢棄物處理業	420	355	65	264
資源回收處理及污染整治業	664	527	137	244
<b>管建工程業</b>	<b>38 380</b>	<b>32 574</b>	<b>5 806</b>	<b>16 034</b>
建築工程業	2 054	1 600	454	3 862
土木工程業	2 850	2 264	586	2 698
機電、管道及其他建築設備安裝業	13 164	10 562	2 602	4 774
其他專門營造業	20 312	18 148	2 164	4 700
<b>服務業</b>	<b>283 388</b>	<b>143 747</b>	<b>139 641</b>	<b>148 806</b>
<b>批發及零售業</b>	<b>86 743</b>	<b>37 433</b>	<b>49 310</b>	<b>49 773</b>
批發業	40 966	19 698	21 268	27 669
零售業	45 777	17 735	28 042	22 104
<b>運輸及倉儲業</b>	<b>20 347</b>	<b>16 258</b>	<b>4 089</b>	<b>7 854</b>
鐵路大眾捷運系統運輸業	510	273	237	349
公共汽車客運業	1 935	1 770	165	592
其他汽車客運業	1 176	1 099	77	420
汽車貨運業	7 593	6 756	837	2 179
海洋水運業	590	572	18	436
航空運輸業	76	51	25	280
港埠業	76	56	20	35
其他運輸輔助業	4 472	2 613	1 859	2 114
倉儲業	1 386	1 116	270	382
郵政業	479	241	238	322
快遞業	2 054	1 711	343	745
<b>住宿及餐飲業</b>	<b>47 555</b>	<b>27 603</b>	<b>19 952</b>	<b>20 245</b>
住宿業	9 451	6 388	3 063	4 161
餐館	32 682	19 070	13 612	14 165
其他餐飲業	5 422	2 145	3 277	1 919
<b>出版、影音製作、傳播及資訊服務業</b>	<b>3 167</b>	<b>1 571</b>	<b>1 596</b>	<b>3 604</b>
出版業	376	193	183	414
影片及電視節目業；聲音錄製及音樂發行業	603	332	271	570
廣播、電視節目編排及傳播業	146	111	35	173
電信業	779	273	506	899
電腦程式設計、諮詢及相關服務業	866	562	304	1 094
資訊服務業	397	100	297	454

## 人次—按教育程度分（續3）

111年

單位：人次

科		大 學			研 究 所		
男	女	計	男	女	計	男	女
<b>702</b>	<b>297</b>	<b>2 532</b>	<b>1 720</b>	<b>812</b>	<b>911</b>	<b>669</b>	<b>242</b>
78	30	327	195	132	146	120	26
82	14	374	284	90	174	125	49
143	144	517	322	195	70	52	18
226	38	607	434	173	207	158	49
173	71	707	485	222	314	214	100
<b>12 367</b>	<b>3 667</b>	<b>57 139</b>	<b>39 065</b>	<b>18 074</b>	<b>14 099</b>	<b>10 960</b>	<b>3 139</b>
2 985	877	13 445	9 593	3 852	3 948	3 143	805
2 182	516	9 669	6 219	3 450	4 865	3 660	1 205
3 881	893	16 519	12 692	3 827	3 015	2 535	480
3 319	1 381	17 506	10 561	6 945	2 271	1 622	649
<b>66 630</b>	<b>82 176</b>	<b>813 699</b>	<b>371 556</b>	<b>442 143</b>	<b>140 228</b>	<b>79 965</b>	<b>60 263</b>
<b>22 150</b>	<b>27 623</b>	<b>301 607</b>	<b>130 175</b>	<b>171 432</b>	<b>47 909</b>	<b>28 765</b>	<b>19 144</b>
15 181	12 488	128 417	60 017	68 400	37 013	23 329	13 684
6 969	15 135	173 190	70 158	103 032	10 896	5 436	5 460
<b>5 911</b>	<b>1 943</b>	<b>24 083</b>	<b>14 655</b>	<b>9 428</b>	<b>2 914</b>	<b>2 000</b>	<b>914</b>
229	120	1 402	939	463	364	278	86
538	54	844	700	144	89	74	15
398	22	255	161	94	47	42	5
1 815	364	5 550	3 851	1 699	500	377	123
427	9	1 523	1 278	245	181	141	40
154	126	2 034	761	1 273	447	232	215
26	9	83	51	32	40	28	12
1 277	837	7 888	4 153	3 735	788	516	272
296	86	1 290	741	549	129	98	31
153	169	692	344	348	124	68	56
598	147	2 522	1 676	846	205	146	59
<b>8 609</b>	<b>11 636</b>	<b>160 708</b>	<b>86 117</b>	<b>74 591</b>	<b>6 591</b>	<b>3 540</b>	<b>3 051</b>
2 052	2 109	20 504	9 369	11 135	1 430	690	740
5 969	8 196	117 381	68 736	48 645	3 839	2 391	1 448
588	1 331	22 823	8 012	14 811	1 322	459	863
<b>1 783</b>	<b>1 821</b>	<b>36 031</b>	<b>17 957</b>	<b>18 074</b>	<b>13 208</b>	<b>8 567</b>	<b>4 641</b>
200	214	5 051	2 019	3 032	1 393	679	714
265	305	5 631	2 600	3 031	944	451	493
103	70	2 633	862	1 771	538	218	320
379	520	5 197	2 815	2 382	2 070	1 368	702
696	398	11 799	7 176	4 623	5 794	4 176	1 618
140	314	5 720	2 485	3 235	2 469	1 675	794

表7 各業受僱員工退出

民國

項 目 別	總 計		
	計	男	女
<b>金融及保險業</b>	<b>60 791</b>	<b>25 992</b>	<b>34 799</b>
金融業	35 324	16 069	19 255
保險業	25 467	9 923	15 544
<b>不動產業</b>	<b>42 812</b>	<b>23 791</b>	<b>19 021</b>
不動產開發業	16 004	8 515	7 489
不動產經營及相關服務業	26 808	15 276	11 532
<b>專業、科學及技術服務業</b>	<b>85 417</b>	<b>39 429</b>	<b>45 988</b>
法律、會計服務業	10 437	3 536	6 901
企業總管理機構及管理顧問業	25 999	11 131	14 868
建築、工程服務及技術檢測、分析服務業	17 318	11 591	5 727
研究發展服務業	7 274	4 380	2 894
廣告業及市場研究業	11 901	3 588	8 313
專門設計業	7 117	3 586	3 531
其他專業、科學及技術服務業	5 371	1 617	3 754
<b>支援服務業</b>	<b>221 470</b>	<b>116 334</b>	<b>105 136</b>
租賃業	5 038	3 485	1 553
人力仲介業	11 419	6 418	5 001
人力供應業	106 879	48 200	58 679
旅行及相關服務業	6 391	1 549	4 842
保全及偵探業	47 501	41 791	5 710
建築物及綠化服務業	36 978	12 011	24 967
行政支援服務業	7 264	2 880	4 384
<b>教育業(不含小學以上各級學校等)</b>	<b>41 082</b>	<b>13 342</b>	<b>27 740</b>
學前教育	14 490	3 585	10 905
教育輔助及其他教育業	26 592	9 757	16 835
<b>醫療保健及社會工作服務業</b>	<b>93 370</b>	<b>23 419</b>	<b>69 951</b>
醫療保健業	79 560	20 259	59 301
社會工作服務業	13 810	3 160	10 650
<b>藝術、娛樂及休閒服務業</b>	<b>20 056</b>	<b>10 106</b>	<b>9 950</b>
創作及藝術表演業	3 865	1 485	2 380
運動、娛樂及休閒服務業	16 191	8 621	7 570
<b>其他服務業</b>	<b>22 014</b>	<b>8 897</b>	<b>13 117</b>
個人及家庭用品維修業	6 413	4 900	1 513
美髮及美容美體業	8 891	1 127	7 764
其他個人服務業	6 710	2 870	3 840

## 人次—按教育程度分（續4）

111年

單位：人次

國小及以下			國（初）中		
計	男	女	計	男	女
71	27	44	395	104	291
34	20	14	124	63	61
37	7	30	271	41	230
96	69	27	419	161	258
27	27	-	225	53	172
69	42	27	194	108	86
180	61	119	1 341	491	850
6	4	2	53	10	43
119	51	68	712	335	377
5	5	-	67	36	31
4	1	3	26	18	8
36	-	36	92	-	92
-	-	-	183	53	130
10	-	10	208	39	169
5 166	1 181	3 985	19 015	8 087	10 928
54	19	35	135	99	36
386	80	306	839	226	613
998	205	793	5 201	1 930	3 271
-	-	-	37	6	31
592	507	85	4 172	3 727	445
3 064	350	2 714	8 284	1 985	6 299
72	20	52	347	114	233
309	122	187	900	504	396
229	85	144	579	308	271
80	37	43	321	196	125
892	187	705	2 370	665	1 705
247	21	226	897	252	645
645	166	479	1 473	413	1 060
182	42	140	635	248	387
-	-	-	11	11	-
182	42	140	624	237	387
221	56	165	1 038	501	537
32	27	5	246	220	26
12	-	12	160	56	104
177	29	148	632	225	407

表7 各業受僱員工退出

民國

項 目 別	高 級 中 等 ( 高 中 、 高 職 )			專
	計	男	女	計
<b>金融及保險業</b>	<b>5 858</b>	<b>1 504</b>	<b>4 354</b>	<b>6 603</b>
金融業	1 694	639	1 055	3 253
保險業	4 164	865	3 299	3 350
<b>不動產業</b>	<b>4 462</b>	<b>2 168</b>	<b>2 294</b>	<b>4 760</b>
不動產開發業	1 408	695	713	2 514
不動產經營及相關服務業	3 054	1 473	1 581	2 246
<b>專業、科學及技術服務業</b>	<b>8 727</b>	<b>3 333</b>	<b>5 394</b>	<b>6 681</b>
法律、會計服務業	289	72	217	219
企業總管理機構及管理顧問業	4 790	2 156	2 634	2 862
建築、工程服務及技術檢測、分析服務業	533	335	198	1 320
研究發展服務業	162	91	71	179
廣告業及市場研究業	1 042	199	843	859
專門設計業	722	283	439	600
其他專業、科學及技術服務業	1 189	197	992	642
<b>支援服務業</b>	<b>82 830</b>	<b>45 618</b>	<b>37 212</b>	<b>28 482</b>
租賃業	1 272	1 044	228	717
人力仲介業	3 480	2 037	1 443	983
人力供應業	40 529	18 603	21 926	12 368
旅行及相關服務業	480	113	367	628
保全及偵探業	19 924	17 728	2 196	8 403
建築物及綠化服務業	15 601	5 346	10 255	4 824
行政支援服務業	1 544	747	797	559
<b>教育業(不含小學以上各級學校等)</b>	<b>3 735</b>	<b>1 209</b>	<b>2 526</b>	<b>2 886</b>
學前教育	2 173	657	1 516	1 382
教育輔助及其他教育業	1 562	552	1 010	1 504
<b>醫療保健及社會工作服務業</b>	<b>8 495</b>	<b>2 096</b>	<b>6 399</b>	<b>13 058</b>
醫療保健業	4 299	1 103	3 196	10 839
社會工作服務業	4 196	993	3 203	2 219
<b>藝術、娛樂及休閒服務業</b>	<b>4 216</b>	<b>2 170</b>	<b>2 046</b>	<b>1 530</b>
創作及藝術表演業	461	277	184	248
運動、娛樂及休閒服務業	3 755	1 893	1 862	1 282
<b>其他服務業</b>	<b>7 253</b>	<b>2 784</b>	<b>4 469</b>	<b>3 330</b>
個人及家庭用品維修業	1 619	1 340	279	742
美髮及美容美體業	3 394	480	2 914	1 695
其他個人服務業	2 240	964	1 276	893

## 人次—按教育程度分（續5完）

111年

單位：人次

科		大 學			研 究 所		
男	女	計	男	女	計	男	女
<b>2 101</b>	<b>4 502</b>	<b>35 735</b>	<b>15 531</b>	<b>20 204</b>	<b>12 129</b>	<b>6 725</b>	<b>5 404</b>
1 180	2 073	20 840	8 889	11 951	9 379	5 278	4 101
921	2 429	14 895	6 642	8 253	2 750	1 447	1 303
<b>2 568</b>	<b>2 192</b>	<b>28 258</b>	<b>15 691</b>	<b>12 567</b>	<b>4 817</b>	<b>3 134</b>	<b>1 683</b>
1 357	1 157	9 126	4 635	4 491	2 704	1 748	956
1 211	1 035	19 132	11 056	8 076	2 113	1 386	727
<b>2 973</b>	<b>3 708</b>	<b>48 116</b>	<b>19 896</b>	<b>28 220</b>	<b>20 372</b>	<b>12 675</b>	<b>7 697</b>
57	162	6 795	1 974	4 821	3 075	1 419	1 656
1 170	1 692	15 502	6 211	9 291	2 014	1 208	806
978	342	8 952	5 604	3 348	6 441	4 633	1 808
105	74	1 885	900	985	5 018	3 265	1 753
226	633	8 270	2 441	5 829	1 602	722	880
291	309	4 118	1 868	2 250	1 494	1 091	403
146	496	2 594	898	1 696	728	337	391
<b>16 322</b>	<b>12 160</b>	<b>76 096</b>	<b>39 387</b>	<b>36 709</b>	<b>9 881</b>	<b>5 739</b>	<b>4 142</b>
441	276	2 427	1 553	874	433	329	104
516	467	5 506	3 416	2 090	225	143	82
5 126	7 242	41 436	19 020	22 416	6 347	3 316	3 031
123	505	4 594	990	3 604	652	317	335
7 632	771	13 199	11 107	2 092	1 211	1 090	121
2 248	2 576	4 639	1 712	2 927	566	370	196
236	323	4 295	1 589	2 706	447	174	273
<b>521</b>	<b>2 365</b>	<b>26 949</b>	<b>8 607</b>	<b>18 342</b>	<b>6 303</b>	<b>2 379</b>	<b>3 924</b>
241	1 141	6 899	1 249	5 650	3 228	1 045	2 183
280	1 224	20 050	7 358	12 692	3 075	1 334	1 741
<b>1 790</b>	<b>11 268</b>	<b>54 327</b>	<b>13 270</b>	<b>41 057</b>	<b>14 228</b>	<b>5 411</b>	<b>8 817</b>
1 376	9 463	49 871	12 311	37 560	13 407	5 196	8 211
414	1 805	4 456	959	3 497	821	215	606
<b>788</b>	<b>742</b>	<b>12 304</b>	<b>6 284</b>	<b>6 020</b>	<b>1 189</b>	<b>574</b>	<b>615</b>
129	119	2 685	926	1 759	460	142	318
659	623	9 619	5 358	4 261	729	432	297
<b>1 114</b>	<b>2 216</b>	<b>9 485</b>	<b>3 986</b>	<b>5 499</b>	<b>687</b>	<b>456</b>	<b>231</b>
555	187	3 509	2 533	976	265	225	40
121	1 574	3 428	378	3 050	202	92	110
438	455	2 548	1 075	1 473	220	139	81

表8 各業受僱員工退出人次—按服務年資分

項 目 別	民國111年							
	總 計	未滿 1年	1年～ 未滿3年	3年～ 未滿5年	5年～ 未滿10年	10年～ 未滿15年	15年～ 未滿25年	25年 以 上
<b>工業及服務業</b>	<b>2 299 208</b>	<b>978 860</b>	<b>721 329</b>	<b>261 542</b>	<b>187 464</b>	<b>65 132</b>	<b>50 679</b>	<b>34 202</b>
<b>工業</b>	<b>860 483</b>	<b>357 355</b>	<b>247 995</b>	<b>107 854</b>	<b>80 319</b>	<b>24 229</b>	<b>21 022</b>	<b>21 709</b>
<b>礦業及土石採取業</b>	<b>560</b>	<b>174</b>	<b>161</b>	<b>69</b>	<b>75</b>	<b>28</b>	<b>23</b>	<b>30</b>
石油及天然氣礦業	119	8	22	23	16	6	18	26
砂、石採取及其他礦業	441	166	139	46	59	22	5	4
<b>製造業</b>	<b>708 479</b>	<b>293 605</b>	<b>194 413</b>	<b>91 926</b>	<b>69 309</b>	<b>20 736</b>	<b>18 669</b>	<b>19 821</b>
食品及飼品製造業	41 342	20 825	8 384	4 993	4 319	996	749	1 076
飲料及菸草製造業	2 950	694	485	375	375	111	307	603
紡織業	19 558	8 995	4 586	2 342	2 133	511	472	519
成衣及服飾品製造業	8 882	2 887	2 071	1 334	1 132	366	536	556
皮革、毛皮及其製品製造業	3 658	1 060	1 216	650	294	82	172	184
木竹製品製造業	4 594	1 832	1 770	439	320	84	117	32
紙漿、紙及紙製品製造業	10 265	4 194	2 113	1 348	1 355	370	378	507
印刷及資料儲存媒體複製業	12 071	4 364	2 936	1 271	1 535	596	516	853
石油及煤製品製造業	927	212	134	101	202	107	120	51
化學原材料、肥料、氮化合物、 塑膠原料及人造纖維製造業	12 523	3 162	3 375	1 703	1 761	630	893	999
其他化學製品製造業	13 901	4 858	3 782	1 994	1 683	572	496	516
藥品及醫用化學製品製造業	9 583	3 277	2 807	1 686	1 038	402	216	157
橡膠製品製造業	8 307	3 141	2 033	1 651	1 020	203	121	138
塑膠製品製造業	37 988	13 753	10 340	5 139	4 240	1 548	1 668	1 300
非金屬礦物製品製造業	16 839	6 192	4 393	2 970	1 076	653	727	828
基本金屬製造業	24 808	8 511	6 200	2 887	2 158	717	874	3 461
金屬製品製造業	92 906	41 997	26 157	12 458	7 679	1 758	1 820	1 037
電子零組件製造業	148 047	68 240	40 866	15 736	15 892	3 718	2 293	1 302
電腦、電子產品及光學製品製造業	55 399	21 618	18 316	6 844	5 244	1 880	1 199	298
電力設備及配備製造業	31 858	14 075	8 481	3 424	2 754	1 127	911	1 086



表8 各業受僱員工退出人次—按服務年資分（續1）

項 目 別	民國111年							
	總 計	未滿 1年	1年～ 未滿3年	3年～ 未滿5年	5年～ 未滿10年	10年～ 未滿15年	15年～ 未滿25年	25年 以 上
機械設備製造業	60 610	21 497	19 202	10 110	5 583	1 841	1 393	984
汽車及其零件製造業	20 570	7 839	4 684	2 616	2 266	924	1 037	1 204
其他運輸工具及其零件製造業	20 011	7 385	6 291	2 934	1 276	330	354	1 441
家具製造業	7 214	3 369	2 196	820	445	116	249	19
其他製造業	27 965	13 471	7 328	3 716	1 962	560	565	363
產業用機械設備維修及安裝業	15 703	6 157	4 267	2 385	1 567	534	486	307
<b>電力及燃氣供應業</b>	<b>2 541</b>	<b>507</b>	<b>421</b>	<b>265</b>	<b>357</b>	<b>184</b>	<b>208</b>	<b>599</b>
電力供應業	1 946	404	300	180	295	116	140	511
氣體燃料供應業	595	103	121	85	62	68	68	88
<b>用水供應及污染整治業</b>	<b>8 054</b>	<b>2 952</b>	<b>2 573</b>	<b>1 023</b>	<b>762</b>	<b>312</b>	<b>245</b>	<b>187</b>
用水供應業	719	114	116	125	96	59	27	182
廢水及污水處理業	686	262	260	65	69	23	7	-
廢棄物清除業	2 854	1 241	979	281	236	82	35	-
廢棄物處理業	1 652	452	557	233	146	100	159	5
資源回收處理及污染整治業	2 143	883	661	319	215	48	17	-
<b>營建工程業</b>	<b>140 849</b>	<b>60 117</b>	<b>50 427</b>	<b>14 571</b>	<b>9 816</b>	<b>2 969</b>	<b>1 877</b>	<b>1 072</b>
建築工程業	24 022	8 475	8 779	3 106	2 189	745	523	205
土木工程業	21 166	8 062	7 350	3 047	1 425	454	368	460
機電、管道及其他建築設備安裝業	43 354	18 275	15 071	4 657	3 335	1 244	533	239
其他專門營造業	52 307	25 305	19 227	3 761	2 867	526	453	168
<b>服務業</b>	<b>1 438 725</b>	<b>621 505</b>	<b>473 334</b>	<b>153 688</b>	<b>107 145</b>	<b>40 903</b>	<b>29 657</b>	<b>12 493</b>
<b>批發及零售業</b>	<b>495 679</b>	<b>190 910</b>	<b>170 919</b>	<b>58 723</b>	<b>42 224</b>	<b>17 782</b>	<b>12 065</b>	<b>3 056</b>
批發業	241 106	79 138	81 664	31 268	28 258	12 899	6 604	1 275
零售業	254 573	111 772	89 255	27 455	13 966	4 883	5 461	1 781

表8 各業受僱員工退出人次—按服務年資分（續2）

項 目 別	民國111年							
	總 計	未滿 1年	1年～ 未滿3年	3年～ 未滿5年	5年～ 未滿10年	10年～ 未滿15年	15年～ 未滿25年	25年 以 上
<b>運輸及倉儲業</b>	<b>59 239</b>	<b>20 080</b>	<b>17 989</b>	<b>7 889</b>	<b>5 931</b>	<b>2 291</b>	<b>3 059</b>	<b>2 000</b>
鐵路大眾捷運系統運輸業	2 733	735	745	449	307	102	168	227
公共汽車客運業	4 046	780	1 212	656	768	271	277	82
其他汽車客運業	2 257	871	787	320	226	45	8	-
汽車貨運業	17 268	6 462	5 691	2 362	868	628	779	478
海洋水運業	2 817	1 999	586	91	78	19	23	21
航空運輸業	2 856	732	638	378	608	183	163	154
港埠業	246	57	28	10	149	1	1	-
其他運輸輔助業	16 286	5 489	5 307	2 186	1 810	521	501	472
倉儲業	3 303	747	776	400	359	215	635	171
郵政業	1 698	329	305	170	275	92	276	251
快遞業	5 729	1 879	1 914	867	483	214	228	144
<b>住宿及餐飲業</b>	<b>240 411</b>	<b>148 044</b>	<b>67 874</b>	<b>15 934</b>	<b>5 703</b>	<b>1 495</b>	<b>953</b>	<b>408</b>
住宿業	37 215	20 318	10 215	3 530	1 722	699	535	196
餐館	169 534	106 013	48 327	11 110	3 412	423	177	72
其他餐飲業	33 662	21 713	9 332	1 294	569	373	241	140
<b>出版、影音製作、傳播及資訊服務業</b>	<b>56 384</b>	<b>18 529</b>	<b>20 319</b>	<b>7 963</b>	<b>5 329</b>	<b>2 748</b>	<b>1 153</b>	<b>343</b>
出版業	7 277	2 251	2 511	1 119	777	276	233	110
影片及電視節目業；聲音錄製及 音樂發行業	7 820	3 589	2 947	753	262	213	21	35
廣播、電視節目編排及傳播業	3 500	1 084	1 165	583	348	91	162	67
電信業	8 972	2 065	2 638	1 329	1 640	1 014	281	5
電腦程式設計、諮詢及相關服務業	19 733	6 052	7 421	3 049	1 742	975	388	106
資訊服務業	9 082	3 488	3 637	1 130	560	179	68	20
<b>金融及保險業</b>	<b>60 791</b>	<b>14 939</b>	<b>18 837</b>	<b>9 025</b>	<b>8 378</b>	<b>3 825</b>	<b>3 390</b>	<b>2 397</b>
金融業	35 324	8 922	10 569	5 294	4 846	2 377	2 216	1 100
保險業	25 467	6 017	8 268	3 731	3 532	1 448	1 174	1 297
<b>不動產業</b>	<b>42 812</b>	<b>14 607</b>	<b>17 527</b>	<b>4 724</b>	<b>3 473</b>	<b>1 326</b>	<b>939</b>	<b>216</b>
不動產開發業	16 004	5 517	5 953	1 903	1 674	668	189	100
不動產經營及相關服務業	26 808	9 090	11 574	2 821	1 799	658	750	116

單位：人次

表8 各業受僱員工退出人次—按服務年資分(續3完)

項 目 別	民國111年							
	總 計	未滿 1年	1年～ 未滿3年	3年～ 未滿5年	5年～ 未滿10年	10年～ 未滿15年	15年～ 未滿25年	25年 以 上
<b>專業、科學及技術服務業</b>	<b>85 417</b>	<b>32 793</b>	<b>28 697</b>	<b>11 041</b>	<b>7 191</b>	<b>2 559</b>	<b>2 369</b>	<b>767</b>
法律、會計服務業	10 437	3 690	3 441	1 675	934	257	340	100
企業總管理機構及管理顧問業	25 999	12 830	8 245	2 851	1 036	439	456	142
建築、工程服務及技術檢測、分析服務業	17 318	5 477	5 976	2 569	1 899	785	468	144
研究發展服務業	7 274	2 442	2 569	789	651	266	371	186
廣告業及市場研究業	11 901	4 959	4 363	1 338	803	232	161	45
專門設計業	7 117	1 504	2 178	1 123	1 321	364	477	150
其他專業、科學及技術服務業	5 371	1 891	1 925	696	547	216	96	-
<b>支援服務業</b>	<b>221 470</b>	<b>114 785</b>	<b>75 498</b>	<b>16 998</b>	<b>9 738</b>	<b>2 941</b>	<b>1 358</b>	<b>152</b>
租賃業	5 038	1 745	2 138	501	328	152	136	38
人力仲介業	11 419	5 221	5 103	549	420	126	-	-
人力供應業	106 879	67 122	31 922	5 777	1 642	328	85	3
旅行及相關服務業	6 391	1 003	1 758	1 057	1 437	719	378	39
保全及偵探業	47 501	19 731	17 646	4 956	3 587	1 002	522	57
建築物及綠化服務業	36 978	16 449	14 462	3 569	1 902	392	194	10
行政支援服務業	7 264	3 514	2 469	589	422	222	43	5
<b>教育業(不含小學以上各級學校等)</b>	<b>41 082</b>	<b>22 336</b>	<b>11 682</b>	<b>2 838</b>	<b>2 614</b>	<b>964</b>	<b>381</b>	<b>267</b>
學前教育	14 490	9 568	2 865	655	801	317	114	170
教育輔助及其他教育業	26 592	12 768	8 817	2 183	1 813	647	267	97
<b>醫療保健及社會工作服務業</b>	<b>93 370</b>	<b>26 021</b>	<b>29 301</b>	<b>14 139</b>	<b>13 936</b>	<b>4 014</b>	<b>3 237</b>	<b>2 722</b>
醫療保健業	79 560	20 783	24 926	12 117	12 580	3 669	2 904	2 581
社會工作服務業	13 810	5 238	4 375	2 022	1 356	345	333	141
<b>藝術、娛樂及休閒服務業</b>	<b>20 056</b>	<b>9 155</b>	<b>7 667</b>	<b>1 910</b>	<b>772</b>	<b>273</b>	<b>213</b>	<b>66</b>
創作及藝術表演業	3 865	1 980	1 278	333	210	10	26	28
運動、娛樂及休閒服務業	16 191	7 175	6 389	1 577	562	263	187	38
<b>其他服務業</b>	<b>22 014</b>	<b>9 306</b>	<b>7 024</b>	<b>2 504</b>	<b>1 856</b>	<b>685</b>	<b>540</b>	<b>99</b>
個人及家庭用品維修業	6 413	2 328	2 060	777	538	296	315	99
美髮及美容美體業	8 891	4 090	2 751	991	694	223	142	-
其他個人服務業	6 710	2 888	2 213	736	624	166	83	-



表9 各業受僱員工人數—按公民營與民營事業單位規模及服務年資分(續1)

項 目 別	民國111年底								單位：人
	總 計	未滿 1年	1年～ 未滿3年	3年～ 未滿5年	5年～ 未滿10年	10年～ 未滿15年	15年～ 未滿25年	25年 以 上	
<b>製造業</b>	<b>2 871 535</b>	<b>436 620</b>	<b>691 884</b>	<b>396 358</b>	<b>546 091</b>	<b>363 224</b>	<b>315 200</b>	<b>122 158</b>	
公 營	12 907	756	1 734	1 804	2 132	1 279	1 401	3 801	
民 營	2 858 628	435 864	690 150	394 554	543 959	361 945	313 799	118 357	
500人以上	955 554	147 484	217 960	127 172	176 116	121 370	118 471	46 981	
300～499人	169 300	26 772	41 611	22 994	29 912	20 710	19 700	7 601	
200～299人	159 795	24 815	38 338	23 278	28 659	19 495	18 222	6 988	
100～199人	281 804	46 316	71 225	37 701	51 633	33 816	30 194	10 919	
30～99人	540 187	86 636	133 654	74 160	105 308	65 757	56 500	18 172	
10～29人	408 225	65 165	100 727	60 420	82 761	52 007	35 790	11 355	
9人以下	343 763	38 676	86 635	48 829	69 570	48 790	34 922	16 341	
<b>食品及飼品製造業</b>	<b>135 861</b>	<b>24 057</b>	<b>34 372</b>	<b>21 534</b>	<b>25 370</b>	<b>14 715</b>	<b>10 561</b>	<b>5 252</b>	
公 營	1 665	119	273	280	327	186	283	197	
民 營	134 196	23 938	34 099	21 254	25 043	14 529	10 278	5 055	
500人以上	21 332	4 074	4 610	3 012	4 121	2 061	1 880	1 574	
300～499人	8 217	1 424	2 006	1 554	1 526	754	466	487	
200～299人	13 425	2 671	3 866	2 293	2 105	1 037	947	506	
100～199人	19 664	2 990	4 356	2 801	3 728	2 551	2 080	1 158	
30～99人	34 868	6 328	8 980	5 433	6 803	3 620	2 918	786	
10～29人	22 255	4 170	6 575	3 431	4 589	2 221	926	343	
9人以下	14 435	2 281	3 706	2 730	2 171	2 285	1 061	201	
<b>飲料及菸草製造業</b>	<b>15 322</b>	<b>1 881</b>	<b>2 595</b>	<b>2 003</b>	<b>2 340</b>	<b>1 539</b>	<b>2 596</b>	<b>2 368</b>	
公 營	3 811	297	253	456	425	311	479	1 590	
民 營	11 511	1 584	2 342	1 547	1 915	1 228	2 117	778	
500人以上	577	95	152	114	216	-	-	-	
300～499人	1 305	148	250	201	212	178	116	200	
200～299人	2 309	266	310	359	450	208	395	321	
100～199人	2 163	330	401	235	393	306	318	180	
30～99人	2 335	377	340	285	280	385	591	77	
10～29人	1 549	368	594	353	83	151	-	-	
9人以下	1 273	-	295	-	281	-	697	-	
<b>紡織業</b>	<b>89 552</b>	<b>13 712</b>	<b>21 108</b>	<b>14 346</b>	<b>16 638</b>	<b>10 261</b>	<b>8 517</b>	<b>4 970</b>	
公 營	-	-	-	-	-	-	-	-	
民 營	89 552	13 712	21 108	14 346	16 638	10 261	8 517	4 970	
500人以上	13 696	2 068	2 660	2 156	2 469	1 125	1 579	1 639	
300～499人	5 929	880	1 416	766	1 286	828	531	222	
200～299人	5 698	922	1 381	970	998	626	608	193	
100～199人	12 524	1 798	2 618	2 060	2 621	1 208	1 524	695	
30～99人	25 182	4 076	6 506	3 880	5 110	2 527	2 342	741	
10～29人	15 839	2 828	4 758	2 831	2 192	2 336	663	231	
9人以下	10 684	1 140	1 769	1 683	1 962	1 611	1 270	1 249	
<b>成衣及服飾品製造業</b>	<b>34 058</b>	<b>4 009</b>	<b>5 838</b>	<b>4 171</b>	<b>9 511</b>	<b>4 390</b>	<b>4 086</b>	<b>2 053</b>	
公 營	-	-	-	-	-	-	-	-	
民 營	34 058	4 009	5 838	4 171	9 511	4 390	4 086	2 053	
500人以上	5 101	498	736	591	843	547	955	931	
300～499人	-	-	-	-	-	-	-	-	
200～299人	2 461	304	264	404	635	321	337	196	
100～199人	3 898	601	948	523	811	522	437	56	
30～99人	8 773	1 081	1 954	1 078	1 674	1 284	1 154	548	
10～29人	6 117	1 102	1 633	576	1 284	584	616	322	
9人以下	7 708	423	303	999	4 264	1 132	587	-	



表9 各業受僱員工人數—按公民營與民營事業單位規模及服務年資分(續3)

項 目 別	民國111年底							
	總 計	未滿 1年	1年～ 未滿3年	3年～ 未滿5年	5年～ 未滿10年	10年～ 未滿15年	15年～ 未滿25年	25年 以 上
<b>化學原材料、肥料、氮化合物、 塑膠原料及人造纖維製造業</b>	<b>66 256</b>	<b>7 616</b>	<b>12 822</b>	<b>8 631</b>	<b>12 601</b>	<b>7 398</b>	<b>8 906</b>	<b>8 282</b>
公 營	1 243	86	204	244	212	148	83	266
民 營	65 013	7 530	12 618	8 387	12 389	7 250	8 823	8 016
500 人 以 上	26 275	2 583	3 886	2 710	4 771	3 087	4 383	4 855
300 ～ 499人	5 048	500	839	586	1 288	579	679	577
200 ～ 299人	6 067	738	1 406	1 147	1 001	514	608	653
100 ～ 199人	8 261	1 278	1 515	1 020	1 690	1 143	866	749
30 ～ 99人	10 288	1 284	2 433	1 145	1 831	1 322	1 350	923
10 ～ 29人	6 074	816	1 734	1 202	1 090	605	368	259
9 人 以 下	3 000	331	805	577	718	-	569	-
<b>其他化學製品製造業</b>	<b>52 342</b>	<b>7 414</b>	<b>12 622</b>	<b>6 991</b>	<b>10 357</b>	<b>7 093</b>	<b>5 779</b>	<b>2 086</b>
公 營	-	-	-	-	-	-	-	-
民 營	52 342	7 414	12 622	6 991	10 357	7 093	5 779	2 086
500 人 以 上	3 995	618	937	437	808	407	430	358
300 ～ 499人	3 752	468	936	409	596	827	360	156
200 ～ 299人	3 996	535	739	818	828	348	370	358
100 ～ 199人	8 423	1 208	1 691	1 099	1 670	1 256	1 284	215
30 ～ 99人	16 300	2 357	3 559	2 189	3 420	2 515	1 645	615
10 ～ 29人	9 587	1 310	1 816	1 499	2 040	1 320	1 295	307
9 人 以 下	6 289	918	2 944	540	995	420	395	77
<b>藥品及醫用化學製品製造業</b>	<b>35 001</b>	<b>6 497</b>	<b>9 356</b>	<b>4 949</b>	<b>7 368</b>	<b>3 206</b>	<b>2 570</b>	<b>1 055</b>
公 營	64	5	22	22	1	3	11	-
民 營	34 937	6 492	9 334	4 927	7 367	3 203	2 559	1 055
500 人 以 上	8 739	1 366	2 065	1 226	1 520	1 124	962	476
300 ～ 499人	2 754	695	812	361	573	195	115	3
200 ～ 299人	4 688	948	1 169	703	925	528	292	123
100 ～ 199人	7 411	1 349	2 155	929	1 636	540	582	220
30 ～ 99人	8 037	1 582	2 436	1 241	1 594	571	458	155
10 ～ 29人	2 491	441	530	419	628	245	150	78
9 人 以 下	817	111	167	48	491	-	-	-
<b>橡膠製品製造業</b>	<b>38 640</b>	<b>5 633</b>	<b>9 380</b>	<b>5 496</b>	<b>8 028</b>	<b>5 461</b>	<b>3 669</b>	<b>973</b>
公 營	-	-	-	-	-	-	-	-
民 營	38 640	5 633	9 380	5 496	8 028	5 461	3 669	973
500 人 以 上	13 285	2 075	3 081	2 126	2 677	1 427	1 477	422
300 ～ 499人	3 275	625	723	254	554	419	520	180
200 ～ 299人	2 890	372	947	450	768	182	107	64
100 ～ 199人	5 018	717	1 421	779	903	725	365	108
30 ～ 99人	8 122	1 059	1 968	1 129	1 720	1 243	835	168
10 ～ 29人	6 050	785	1 240	758	1 406	1 465	365	31
9 人 以 下	-	-	-	-	-	-	-	-
<b>塑膠製品製造業</b>	<b>130 924</b>	<b>19 726</b>	<b>29 023</b>	<b>18 823</b>	<b>25 538</b>	<b>15 365</b>	<b>16 621</b>	<b>5 828</b>
公 營	-	-	-	-	-	-	-	-
民 營	130 924	19 726	29 023	18 823	25 538	15 365	16 621	5 828
500 人 以 上	12 106	1 613	2 148	1 934	1 885	1 731	1 614	1 181
300 ～ 499人	6 515	1 114	1 491	831	1 245	769	836	229
200 ～ 299人	6 560	1 004	1 325	891	1 256	1 024	885	175
100 ～ 199人	13 994	2 450	3 418	1 763	2 642	1 747	1 435	539
30 ～ 99人	35 863	5 366	7 793	5 269	6 474	4 546	4 762	1 653
10 ～ 29人	30 036	5 513	7 297	4 298	5 638	3 068	3 144	1 078
9 人 以 下	25 850	2 666	5 551	3 837	6 398	2 480	3 945	973

表9 各業受僱員工人數—按公民營與民營事業單位規模及服務年資分(續4)

項 目 別	民國111年底							
	總 計	未滿 1年	1年～ 未滿3年	3年～ 未滿5年	5年～ 未滿10年	10年～ 未滿15年	15年～ 未滿25年	25年 以 上
<b>非金屬礦物製品製造業</b>	<b>69 640</b>	<b>8 673</b>	<b>17 493</b>	<b>10 914</b>	<b>12 777</b>	<b>9 841</b>	<b>7 515</b>	<b>2 427</b>
公 營	99	16	45	10	8	11	9	-
民 營	69 541	8 657	17 448	10 904	12 769	9 830	7 506	2 427
500 人 以 上	12 967	1 225	1 922	1 304	2 347	1 980	3 225	964
300 ~ 499人	4 980	654	1 158	594	791	734	632	417
200 ~ 299人	3 888	379	904	566	714	565	446	314
100 ~ 199人	6 574	1 033	1 719	945	1 196	752	786	143
30 ~ 99人	18 959	2 666	5 009	3 332	3 853	2 148	1 459	492
10 ~ 29人	14 509	2 078	4 528	2 256	2 830	2 002	718	97
9 人 以 下	7 664	622	2 208	1 907	1 038	1 649	240	-
<b>基本金屬製造業</b>	<b>111 214</b>	<b>13 905</b>	<b>22 520</b>	<b>14 801</b>	<b>20 891</b>	<b>16 411</b>	<b>12 592</b>	<b>10 094</b>
公 營	-	-	-	-	-	-	-	-
民 營	111 214	13 905	22 520	14 801	20 891	16 411	12 592	10 094
500 人 以 上	29 482	2 270	3 737	3 203	4 800	5 533	4 080	5 859
300 ~ 499人	7 176	877	1 483	861	1 542	893	792	728
200 ~ 299人	6 970	963	1 250	1 132	883	663	1 394	685
100 ~ 199人	13 062	1 755	3 220	2 118	2 474	1 411	1 357	727
30 ~ 99人	27 878	5 371	6 547	3 795	6 134	2 601	2 410	1 020
10 ~ 29人	16 915	2 315	4 441	2 653	3 174	2 083	1 831	418
9 人 以 下	9 731	354	1 842	1 039	1 884	3 227	728	657
<b>金屬製品製造業</b>	<b>347 881</b>	<b>52 457</b>	<b>88 141</b>	<b>50 006</b>	<b>69 125</b>	<b>44 290</b>	<b>32 220</b>	<b>11 642</b>
公 營	-	-	-	-	-	-	-	-
民 營	347 881	52 457	88 141	50 006	69 125	44 290	32 220	11 642
500 人 以 上	15 062	2 367	3 560	2 728	2 780	1 549	1 277	801
300 ~ 499人	12 839	2 064	3 189	2 128	2 223	1 455	1 354	426
200 ~ 299人	11 280	1 914	2 892	1 761	1 998	1 298	1 017	400
100 ~ 199人	30 988	4 884	8 834	3 981	5 035	3 438	3 650	1 166
30 ~ 99人	95 244	15 434	23 492	12 923	19 957	11 309	9 106	3 023
10 ~ 29人	90 037	15 209	21 307	14 925	17 986	10 898	7 023	2 689
9 人 以 下	92 431	10 585	24 867	11 560	19 146	14 343	8 793	3 137
<b>電子零組件製造業</b>	<b>662 646</b>	<b>104 250</b>	<b>154 114</b>	<b>82 031</b>	<b>126 877</b>	<b>92 272</b>	<b>88 182</b>	<b>14 920</b>
公 營	-	-	-	-	-	-	-	-
民 營	662 646	104 250	154 114	82 031	126 877	92 272	88 182	14 920
500 人 以 上	485 654	74 308	109 507	60 878	95 334	67 889	67 301	10 437
300 ~ 499人	39 768	6 551	10 230	5 383	6 442	5 244	5 241	677
200 ~ 299人	25 143	4 171	6 197	2 941	4 555	3 777	3 036	466
100 ~ 199人	35 710	6 603	9 313	4 433	6 652	4 200	3 714	795
30 ~ 99人	42 546	6 794	11 456	4 984	7 960	5 359	4 850	1 143
10 ~ 29人	21 342	2 911	4 858	2 537	4 077	3 550	2 789	620
9 人 以 下	12 483	2 912	2 553	875	1 857	2 253	1 251	782
<b>電腦、電子產品及光學製品製造業</b>	<b>243 546</b>	<b>44 106</b>	<b>65 495</b>	<b>35 643</b>	<b>37 613</b>	<b>30 472</b>	<b>24 864</b>	<b>5 353</b>
公 營	-	-	-	-	-	-	-	-
民 營	243 546	44 106	65 495	35 643	37 613	30 472	24 864	5 353
500 人 以 上	145 958	28 628	40 512	22 059	21 966	16 284	14 153	2 356
300 ~ 499人	18 827	3 192	5 673	2 563	2 746	2 153	2 011	489
200 ~ 299人	13 519	2 190	3 302	2 010	2 034	1 521	1 952	510
100 ~ 199人	21 250	3 180	6 043	2 692	3 256	3 125	2 210	744
30 ~ 99人	24 909	4 219	5 054	2 941	4 462	4 383	3 189	661
10 ~ 29人	12 089	2 008	3 611	1 986	1 892	1 578	802	212
9 人 以 下	6 994	689	1 300	1 392	1 257	1 428	547	381



表9 各業受僱員工人數—按公民營與民營事業單位規模及服務年資分(續5)

項 目 別	民國111年底								單位：人
	總 計	未滿 1年	1年～ 未滿3年	3年～ 未滿5年	5年～ 未滿10年	10年～ 未滿15年	15年～ 未滿25年	25年 以 上	
<b>電力設備及配備製造業</b>	<b>127 770</b>	<b>18 031</b>	<b>30 988</b>	<b>14 619</b>	<b>23 560</b>	<b>16 194</b>	<b>14 894</b>	<b>9 484</b>	
公 營	-	-	-	-	-	-	-	-	
民 營	127 770	18 031	30 988	14 619	23 560	16 194	14 894	9 484	
500 人 以 上	29 986	4 326	5 640	3 367	5 167	3 898	4 017	3 571	
300 ~ 499人	9 577	1 428	1 996	1 331	1 586	1 051	1 451	734	
200 ~ 299人	9 119	1 475	2 116	1 171	1 296	1 218	1 318	525	
100 ~ 199人	14 880	2 851	3 643	2 117	2 724	1 625	1 446	474	
30 ~ 99人	28 338	3 722	7 518	3 521	5 394	3 538	3 369	1 276	
10 ~ 29人	19 313	2 827	4 635	2 055	4 506	2 716	1 775	799	
9 人 以 下	16 557	1 402	5 440	1 057	2 887	2 148	1 518	2 105	
<b>機械設備製造業</b>	<b>235 914</b>	<b>34 691</b>	<b>56 322</b>	<b>31 998</b>	<b>44 982</b>	<b>30 306</b>	<b>27 319</b>	<b>10 296</b>	
公 營	-	-	-	-	-	-	-	-	
民 營	235 914	34 691	56 322	31 998	44 982	30 306	27 319	10 296	
500 人 以 上	29 038	5 003	8 221	3 401	5 383	3 014	2 475	1 541	
300 ~ 499人	10 973	1 667	2 540	1 604	1 875	1 452	1 395	440	
200 ~ 299人	13 219	2 143	3 390	1 757	2 691	1 500	1 230	508	
100 ~ 199人	28 675	4 414	7 309	3 496	5 502	3 971	3 103	880	
30 ~ 99人	56 969	8 975	13 237	7 664	9 665	7 444	7 372	2 612	
10 ~ 29人	52 192	7 305	11 446	6 815	11 448	7 004	6 264	1 910	
9 人 以 下	44 848	5 184	10 179	7 261	8 418	5 921	5 480	2 405	
<b>汽車及其零件製造業</b>	<b>83 093</b>	<b>12 529</b>	<b>21 680</b>	<b>10 485</b>	<b>14 919</b>	<b>10 125</b>	<b>9 135</b>	<b>4 220</b>	
公 營	-	-	-	-	-	-	-	-	
民 營	83 093	12 529	21 680	10 485	14 919	10 125	9 135	4 220	
500 人 以 上	21 639	3 148	6 612	1 824	3 231	2 454	2 272	2 098	
300 ~ 499人	8 515	1 392	2 038	854	1 770	1 030	1 136	295	
200 ~ 299人	7 976	1 005	1 671	1 085	1 430	1 215	1 167	403	
100 ~ 199人	9 375	1 693	1 996	1 544	1 993	927	977	245	
30 ~ 99人	17 475	2 910	4 674	2 381	4 049	1 890	1 481	90	
10 ~ 29人	11 516	1 721	3 277	1 468	1 844	1 911	1 155	140	
9 人 以 下	6 597	660	1 412	1 329	602	698	947	949	
<b>其他運輸工具及其零件製造業</b>	<b>77 694</b>	<b>11 103</b>	<b>21 015</b>	<b>11 616</b>	<b>13 889</b>	<b>7 311</b>	<b>5 926</b>	<b>6 834</b>	
公 營	-	-	-	-	-	-	-	-	
民 營	77 694	11 103	21 015	11 616	13 889	7 311	5 926	6 834	
500 人 以 上	27 056	3 673	6 427	2 945	4 921	2 207	1 528	5 355	
300 ~ 499人	5 144	866	1 277	639	909	507	440	506	
200 ~ 299人	6 272	1 004	1 659	818	1 232	852	575	132	
100 ~ 199人	10 344	2 066	3 221	1 246	1 514	913	1 107	277	
30 ~ 99人	14 530	2 133	4 579	2 311	2 477	1 416	1 141	473	
10 ~ 29人	8 593	1 104	1 732	1 743	2 442	1 067	414	91	
9 人 以 下	5 755	257	2 120	1 914	394	349	721	-	
<b>家具製造業</b>	<b>30 140</b>	<b>3 716</b>	<b>7 228</b>	<b>4 033</b>	<b>5 573</b>	<b>4 099</b>	<b>4 545</b>	<b>946</b>	
公 營	-	-	-	-	-	-	-	-	
民 營	30 140	3 716	7 228	4 033	5 573	4 099	4 545	946	
500 人 以 上	-	-	-	-	-	-	-	-	
300 ~ 499人	944	96	306	237	168	49	68	20	
200 ~ 299人	1 316	119	551	210	238	65	108	25	
100 ~ 199人	3 966	662	901	750	651	370	464	168	
30 ~ 99人	8 745	1 524	2 114	1 238	1 781	728	1 179	181	
10 ~ 29人	8 704	993	1 805	1 036	1 825	1 617	1 052	376	
9 人 以 下	6 465	322	1 551	562	910	1 270	1 674	176	

表9 各業受僱員工人數—按公民營與民營事業單位規模及服務年資分(續6)

項 目 別	民國111年底							單位：人
	總 計	未滿 1年	1年～ 未滿3年	3年～ 未滿5年	5年～ 未滿10年	10年～ 未滿15年	15年～ 未滿25年	25年 以 上
<b>其他製造業</b>	<b>87 570</b>	<b>13 360</b>	<b>23 162</b>	<b>16 255</b>	<b>15 977</b>	<b>9 795</b>	<b>6 196</b>	<b>2 825</b>
公 營	301	25	16	29	65	31	47	88
民 營	87 269	13 335	23 146	16 226	15 912	9 764	6 149	2 737
500 人 以 上	24 611	3 928	6 303	7 089	3 398	2 096	1 431	366
300 ～ 499人	7 227	1 222	1 903	1 059	1 351	824	713	155
200 ～ 299人	6 646	841	1 557	965	1 256	1 161	667	199
100 ～ 199人	8 379	1 321	2 303	1 125	1 541	1 007	725	357
30 ～ 99人	19 252	2 628	4 948	2 961	4 219	2 652	1 328	516
10 ～ 29人	11 270	2 153	3 896	1 430	1 996	806	655	334
9 人 以 下	9 884	1 242	2 236	1 597	2 151	1 218	630	810
<b>產業用機械設備維修及安裝業</b>	<b>46 883</b>	<b>11 291</b>	<b>15 062</b>	<b>6 372</b>	<b>7 248</b>	<b>3 160</b>	<b>2 930</b>	<b>820</b>
公 營	-	-	-	-	-	-	-	-
民 營	46 883	11 291	15 062	6 372	7 248	3 160	2 930	820
500 人 以 上	7 951	1 376	1 724	791	1 445	756	1 299	560
300 ～ 499人	2 443	355	560	299	449	289	380	111
200 ～ 299人	1 496	306	479	222	246	149	82	12
100 ～ 199人	3 444	923	1 251	469	388	246	118	49
30 ～ 99人	8 211	1 947	2 715	761	1 636	706	358	88
10 ～ 29人	9 074	3 059	2 309	1 003	2 050	250	403	-
9 人 以 下	14 264	3 325	6 024	2 827	1 034	764	290	-
<b>電力及燃氣供應業</b>	<b>33 686</b>	<b>2 317</b>	<b>6 577</b>	<b>5 205</b>	<b>5 803</b>	<b>3 522</b>	<b>4 066</b>	<b>6 196</b>
公 營	27 651	1 820	5 712	4 573	4 576	2 680	2 670	5 620
民 營	6 035	497	865	632	1 227	842	1 396	576
500 人 以 上	-	-	-	-	-	-	-	-
300 ～ 499人	414	8	7	5	22	60	312	-
200 ～ 299人	496	44	84	64	75	48	86	95
100 ～ 199人	2 028	120	262	227	450	272	387	310
30 ～ 99人	1 425	123	240	146	282	210	291	133
10 ～ 29人	1 213	157	172	152	272	148	274	38
9 人 以 下	459	45	100	38	126	104	46	-
<b>電力供應業</b>	<b>27 588</b>	<b>1 765</b>	<b>5 466</b>	<b>4 302</b>	<b>4 594</b>	<b>2 789</b>	<b>3 161</b>	<b>5 511</b>
500 人 以 上	25 730	1 644	5 210	4 124	4 303	2 480	2 473	5 496
300 ～ 499人	414	8	7	5	22	60	312	-
200 ～ 299人	-	-	-	-	-	-	-	-
100 ～ 199人	589	40	87	82	105	98	166	11
30 ～ 99人	639	60	120	75	104	110	166	4
10 ～ 29人	95	6	5	16	20	12	36	-
9 人 以 下	121	7	37	-	40	29	8	-
<b>氣體燃料供應業</b>	<b>6 098</b>	<b>552</b>	<b>1 111</b>	<b>903</b>	<b>1 209</b>	<b>733</b>	<b>905</b>	<b>685</b>
500 人 以 上	-	-	-	-	-	-	-	-
300 ～ 499人	1 166	101	367	242	182	142	129	3
200 ～ 299人	1 030	102	181	241	117	75	123	191
100 ～ 199人	1 572	91	196	164	367	196	234	324
30 ～ 99人	874	69	137	82	205	109	143	129
10 ～ 29人	1 118	151	167	136	252	136	238	38
9 人 以 下	338	38	63	38	86	75	38	-

表9 各業受僱員工人數—按公民營與民營事業單位規模及服務年資分(續7)

項 目 別	民國111年底							
	總 計	未滿 1年	1年～ 未滿3年	3年～ 未滿5年	5年～ 未滿10年	10年～ 未滿15年	15年～ 未滿25年	25年 以 上
<b>用水供應及污染整治業</b>	<b>34 638</b>	<b>5 558</b>	<b>8 923</b>	<b>5 414</b>	<b>7 074</b>	<b>3 532</b>	<b>2 809</b>	<b>1 328</b>
公 營	6 230	544	951	1 262	1 063	593	757	1 060
民 營	28 408	5 014	7 972	4 152	6 011	2 939	2 052	268
500 人 以 上	485	114	167	74	105	25	-	-
300 ~ 499人	403	100	124	35	77	47	20	-
200 ~ 299人	736	179	149	98	115	97	83	15
100 ~ 199人	1 331	297	398	142	289	143	62	-
30 ~ 99人	6 346	1 250	1 974	1 002	1 137	540	393	50
10 ~ 29人	6 965	1 431	1 991	937	1 653	544	355	54
9 人 以 下	12 142	1 643	3 169	1 864	2 635	1 543	1 139	149
<b>用水供應業</b>	<b>6 222</b>	<b>539</b>	<b>951</b>	<b>1 262</b>	<b>1 063</b>	<b>593</b>	<b>754</b>	<b>1 060</b>
500 人 以 上	2 512	214	336	407	450	211	386	508
300 ~ 499人	2 918	271	473	650	502	314	278	430
200 ~ 299人	294	15	57	65	33	26	33	65
100 ~ 199人	498	39	85	140	78	42	57	57
30 ~ 99人	-	-	-	-	-	-	-	-
10 ~ 29人	-	-	-	-	-	-	-	-
9 人 以 下	-	-	-	-	-	-	-	-
<b>廢水及污水處理業</b>	<b>2 640</b>	<b>363</b>	<b>748</b>	<b>243</b>	<b>590</b>	<b>362</b>	<b>235</b>	<b>99</b>
500 人 以 上	485	114	167	74	105	25	-	-
300 ~ 499人	-	-	-	-	-	-	-	-
200 ~ 299人	-	-	-	-	-	-	-	-
100 ~ 199人	-	-	-	-	-	-	-	-
30 ~ 99人	584	84	242	42	121	62	30	3
10 ~ 29人	451	117	105	62	123	29	12	3
9 人 以 下	1 120	48	234	65	241	246	193	93
<b>廢棄物清除業</b>	<b>11 120</b>	<b>2 162</b>	<b>3 297</b>	<b>1 772</b>	<b>2 358</b>	<b>919</b>	<b>610</b>	<b>2</b>
500 人 以 上	-	-	-	-	-	-	-	-
300 ~ 499人	-	-	-	-	-	-	-	-
200 ~ 299人	540	167	132	79	91	47	22	2
100 ~ 199人	471	127	168	37	68	63	8	-
30 ~ 99人	1 668	341	595	274	260	126	72	-
10 ~ 29人	2 772	679	883	353	546	207	104	-
9 人 以 下	5 669	848	1 519	1 029	1 393	476	404	-
<b>廢棄物處理業</b>	<b>5 653</b>	<b>899</b>	<b>1 348</b>	<b>1 034</b>	<b>893</b>	<b>706</b>	<b>654</b>	<b>119</b>
500 人 以 上	-	-	-	-	-	-	-	-
300 ~ 499人	-	-	-	-	-	-	-	-
200 ~ 299人	196	12	17	19	24	50	61	13
100 ~ 199人	226	49	74	26	68	4	5	-
30 ~ 99人	2 074	363	608	409	295	151	204	44
10 ~ 29人	1 368	213	379	215	388	96	71	6
9 人 以 下	1 789	262	270	365	118	405	313	56

表9 各業受僱員工人數—按公民營與民營事業單位規模及服務年資分(續8)

項 目 別	民國111年底								單位：人
	總 計	未滿 1年	1年～ 未滿3年	3年～ 未滿5年	5年～ 未滿10年	10年～ 未滿15年	15年～ 未滿25年	25年 以 上	
<b>資源回收處理及污染整治業</b>	<b>9 003</b>	<b>1 595</b>	<b>2 579</b>	<b>1 103</b>	<b>2 170</b>	<b>952</b>	<b>556</b>	<b>48</b>	
500 人 以 上	-	-	-	-	-	-	-	-	
300 ~ 499人	403	100	124	35	77	47	20	-	
200 ~ 299人	-	-	-	-	-	-	-	-	
100 ~ 199人	634	121	156	79	153	76	49	-	
30 ~ 99人	2 020	462	529	277	461	201	87	3	
10 ~ 29人	2 374	422	624	307	596	212	168	45	
9 人 以 下	3 572	490	1 146	405	883	416	232	-	
<b>營建工程業</b>	<b>485 117</b>	<b>92 861</b>	<b>123 703</b>	<b>72 879</b>	<b>106 707</b>	<b>49 613</b>	<b>30 478</b>	<b>8 876</b>	
公 營	5 048	503	1 142	795	1 254	476	415	463	
民 營	480 069	92 358	122 561	72 084	105 453	49 137	30 063	8 413	
500 人 以 上	20 754	5 724	5 138	2 325	2 507	2 116	2 036	908	
300 ~ 499人	9 467	2 088	2 761	1 482	1 447	723	772	194	
200 ~ 299人	5 422	1 380	1 454	764	1 022	409	298	95	
100 ~ 199人	17 011	3 532	5 575	2 647	3 154	1 168	727	208	
30 ~ 99人	58 422	11 460	15 718	9 237	11 146	5 222	4 544	1 095	
10 ~ 29人	110 636	22 627	29 969	17 025	23 172	10 058	6 375	1 410	
9 人 以 下	258 357	45 547	61 946	38 604	63 005	29 441	15 311	4 503	
<b>建築工程業</b>	<b>88 029</b>	<b>18 936</b>	<b>20 747</b>	<b>11 572</b>	<b>18 649</b>	<b>9 681</b>	<b>5 771</b>	<b>2 673</b>	
500 人 以 上	7 931	2 192	2 015	1 025	930	792	740	237	
300 ~ 499人	3 881	824	1 103	563	517	337	411	126	
200 ~ 299人	1 240	400	347	219	125	78	53	18	
100 ~ 199人	5 552	1 234	1 780	905	1 008	289	287	49	
30 ~ 99人	15 837	2 849	3 778	2 364	2 994	1 586	1 705	561	
10 ~ 29人	22 070	4 909	6 227	3 588	4 269	1 708	1 216	153	
9 人 以 下	31 518	6 528	5 497	2 908	8 806	4 891	1 359	1 529	
<b>土木工程業</b>	<b>84 067</b>	<b>18 251</b>	<b>23 490</b>	<b>12 314</b>	<b>15 282</b>	<b>8 128</b>	<b>4 804</b>	<b>1 798</b>	
500 人 以 上	12 029	2 915	2 585	1 494	1 879	1 067	1 072	1 017	
300 ~ 499人	1 466	351	507	283	145	61	80	39	
200 ~ 299人	1 528	391	453	182	241	108	139	14	
100 ~ 199人	3 853	854	1 389	568	672	226	93	51	
30 ~ 99人	12 922	3 548	3 983	2 025	1 949	708	514	195	
10 ~ 29人	21 648	4 992	6 760	3 471	4 020	1 261	1 002	142	
9 人 以 下	30 621	5 200	7 813	4 291	6 376	4 697	1 904	340	
<b>機電、管道及其他建築設備安裝業</b>	<b>143 698</b>	<b>26 775</b>	<b>38 988</b>	<b>22 694</b>	<b>29 876</b>	<b>14 332</b>	<b>9 030</b>	<b>2 003</b>	
500 人 以 上	3 505	473	1 239	351	570	534	291	47	
300 ~ 499人	2 879	602	870	427	438	268	248	26	
200 ~ 299人	1 893	308	379	284	474	229	161	58	
100 ~ 199人	6 318	1 065	1 782	1 004	1 381	614	313	159	
30 ~ 99人	18 515	2 899	4 751	3 148	3 985	2 046	1 432	254	
10 ~ 29人	34 878	6 507	9 058	5 473	7 980	3 200	2 234	426	
9 人 以 下	75 710	14 921	20 909	12 007	15 048	7 441	4 351	1 033	

表9 各業受僱員工人數—按公民營與民營事業單位規模及服務年資分(續9)

項 目 別	民國111年底								單位：人
	總 計	未滿 1年	1年～ 未滿3年	3年～ 未滿5年	5年～ 未滿10年	10年～ 未滿15年	15年～ 未滿25年	25年 以 上	
<b>其他專門營造業</b>	<b>169 323</b>	<b>28 899</b>	<b>40 478</b>	<b>26 299</b>	<b>42 900</b>	<b>17 472</b>	<b>10 873</b>	<b>2 402</b>	
500 人 以 上	1 533	555	286	124	191	117	253	7	
300 ~ 499人	1 241	311	281	209	347	57	33	3	
200 ~ 299人	1 019	308	329	111	230	29	7	5	
100 ~ 199人	1 728	437	710	242	204	74	61	-	
30 ~ 99人	11 254	2 171	3 221	1 722	2 250	894	899	97	
10 ~ 29人	32 040	6 219	7 924	4 493	6 903	3 889	1 923	689	
9 人 以 下	120 508	18 898	27 727	19 398	32 775	12 412	7 697	1 601	
<b>服務業</b>	<b>4 772 884</b>	<b>969 596</b>	<b>1 270 791</b>	<b>688 999</b>	<b>862 198</b>	<b>484 108</b>	<b>368 682</b>	<b>128 510</b>	
公 營	185 715	25 129	34 365	26 961	41 313	20 806	22 688	14 453	
民 營	4 587 169	944 467	1 236 426	662 038	820 885	463 302	345 994	114 057	
500 人 以 上	929 072	153 793	208 611	129 805	171 982	111 813	113 504	39 564	
300 ~ 499人	135 338	29 488	35 218	21 084	22 334	13 576	10 235	3 403	
200 ~ 299人	118 963	26 023	30 873	16 998	20 680	12 452	9 131	2 806	
100 ~ 199人	227 927	50 771	67 101	33 166	39 180	19 051	13 482	5 176	
30 ~ 99人	576 838	122 139	162 172	90 073	97 846	50 795	39 695	14 118	
10 ~ 29人	872 528	191 028	254 580	127 695	150 598	79 913	53 195	15 519	
9 人 以 下	1 726 503	371 225	477 871	243 217	318 265	175 702	106 752	33 471	
<b>批發及零售業</b>	<b>1 705 573</b>	<b>317 523</b>	<b>428 730</b>	<b>246 801</b>	<b>349 727</b>	<b>193 613</b>	<b>128 703</b>	<b>40 476</b>	
公 營	8 062	1 728	1 636	892	1 883	387	1 003	533	
民 營	1 697 511	315 795	427 094	245 909	347 844	193 226	127 700	39 943	
500 人 以 上	75 173	15 854	18 279	10 076	13 077	8 584	7 016	2 287	
300 ~ 499人	34 704	6 739	8 491	5 378	6 843	3 655	3 112	486	
200 ~ 299人	36 145	5 582	7 731	5 017	7 908	5 310	3 626	971	
100 ~ 199人	73 082	14 736	20 848	11 273	13 738	7 294	4 375	818	
30 ~ 99人	205 338	42 690	49 537	34 518	38 305	20 760	15 622	3 906	
10 ~ 29人	386 974	77 696	100 908	56 404	71 788	41 604	31 007	7 567	
9 人 以 下	886 095	152 498	221 300	123 243	196 185	106 019	62 942	23 908	
<b>批發業</b>	<b>1 070 890</b>	<b>163 403</b>	<b>264 888</b>	<b>157 448</b>	<b>224 211</b>	<b>127 143</b>	<b>99 453</b>	<b>34 344</b>	
500 人 以 上	24 589	4 397	6 142	3 689	4 378	3 361	2 079	543	
300 ~ 499人	19 517	3 550	4 666	3 123	3 397	2 283	2 166	332	
200 ~ 299人	21 034	3 053	4 108	3 146	4 460	2 838	2 678	751	
100 ~ 199人	42 606	8 199	11 977	6 026	7 587	4 920	3 266	631	
30 ~ 99人	151 243	30 444	36 855	24 803	28 153	14 541	13 167	3 280	
10 ~ 29人	257 898	42 475	64 449	40 837	50 823	28 143	24 209	6 962	
9 人 以 下	554 003	71 285	136 691	75 824	125 413	71 057	51 888	21 845	
<b>零售業</b>	<b>634 683</b>	<b>154 120</b>	<b>163 842</b>	<b>89 353</b>	<b>125 516</b>	<b>66 470</b>	<b>29 250</b>	<b>6 132</b>	
500 人 以 上	54 259	11 883	12 875	7 020	9 688	5 440	5 149	2 204	
300 ~ 499人	16 080	3 310	4 059	2 408	3 672	1 430	974	227	
200 ~ 299人	15 648	2 555	3 676	1 935	3 546	2 569	1 147	220	
100 ~ 199人	30 639	6 556	8 907	5 277	6 177	2 386	1 149	187	
30 ~ 99人	54 149	12 251	12 692	9 727	10 169	6 222	2 462	626	
10 ~ 29人	129 076	35 221	36 459	15 567	20 965	13 461	6 798	605	
9 人 以 下	334 832	82 344	85 174	47 419	71 299	34 962	11 571	2 063	

表9 各業受僱員工人數—按公營與民營事業單位規模及服務年資分(續10)

項 目 別	民國111年底								單位：人
	總 計	未滿 1年	1年～ 未滿3年	3年～ 未滿5年	5年～ 未滿10年	10年～ 未滿15年	15年～ 未滿25年	25年 以 上	
<b>運輸及倉儲業</b>	<b>293 669</b>	<b>36 720</b>	<b>65 908</b>	<b>43 743</b>	<b>58 562</b>	<b>32 484</b>	<b>40 238</b>	<b>16 014</b>	
公 營	61 006	3 139	8 392	9 467	16 085	8 207	9 335	6 381	
民 營	232 663	33 581	57 516	34 276	42 477	24 277	30 903	9 633	
500 人 以 上	84 171	7 842	15 646	11 230	18 086	9 727	16 037	5 603	
300 ~ 499人	13 218	1 712	3 607	2 206	2 303	1 412	1 517	461	
200 ~ 299人	7 589	1 314	1 853	986	1 192	863	1 056	325	
100 ~ 199人	13 349	1 858	3 847	2 078	2 448	1 446	1 327	345	
30 ~ 99人	27 370	4 235	8 421	4 586	4 400	2 569	2 629	530	
10 ~ 29人	41 631	6 476	13 010	7 352	7 511	3 333	3 101	848	
9 人 以 下	45 335	10 144	11 132	5 838	6 537	4 927	5 236	1 521	
<b>鐵路大眾捷運系統運輸業</b>	<b>30 587</b>	<b>1 909</b>	<b>4 177</b>	<b>5 780</b>	<b>5 714</b>	<b>4 457</b>	<b>6 080</b>	<b>2 470</b>	
500 人 以 上	29 747	1 723	3 881	5 583	5 714	4 454	6 066	2 326	
300 ~ 499人	498	172	284	42	-	-	-	-	
200 ~ 299人	342	14	12	155	-	3	14	144	
100 ~ 199人	-	-	-	-	-	-	-	-	
30 ~ 99人	-	-	-	-	-	-	-	-	
10 ~ 29人	-	-	-	-	-	-	-	-	
9 人 以 下	-	-	-	-	-	-	-	-	
<b>公共汽車客運業</b>	<b>20 220</b>	<b>2 048</b>	<b>4 573</b>	<b>3 484</b>	<b>4 292</b>	<b>2 750</b>	<b>2 521</b>	<b>552</b>	
500 人 以 上	12 367	1 139	2 721	2 250	2 730	1 709	1 650	168	
300 ~ 499人	3 821	425	854	628	768	469	476	201	
200 ~ 299人	1 602	172	318	210	345	273	198	86	
100 ~ 199人	1 600	188	406	279	307	207	125	88	
30 ~ 99人	793	119	260	114	138	86	67	9	
10 ~ 29人	35	5	13	2	4	6	5	-	
9 人 以 下	2	-	1	1	-	-	-	-	
<b>其他汽車客運業</b>	<b>10 632</b>	<b>1 543</b>	<b>3 862</b>	<b>1 986</b>	<b>1 814</b>	<b>947</b>	<b>413</b>	<b>67</b>	
500 人 以 上	-	-	-	-	-	-	-	-	
300 ~ 499人	-	-	-	-	-	-	-	-	
200 ~ 299人	-	-	-	-	-	-	-	-	
100 ~ 199人	278	29	118	63	67	1	-	-	
30 ~ 99人	2 040	294	902	498	213	84	35	14	
10 ~ 29人	4 509	973	1 183	697	1 038	344	252	22	
9 人 以 下	3 805	247	1 659	728	496	518	126	31	
<b>汽車貨運業</b>	<b>72 227</b>	<b>13 679</b>	<b>20 487</b>	<b>10 975</b>	<b>11 100</b>	<b>6 207</b>	<b>8 298</b>	<b>1 481</b>	
500 人 以 上	12 929	1 279	2 379	1 992	2 275	1 306	2 943	755	
300 ~ 499人	2 662	389	894	357	450	226	308	38	
200 ~ 299人	2 040	296	393	302	337	291	332	89	
100 ~ 199人	3 989	740	1 182	536	505	440	450	136	
30 ~ 99人	9 339	1 572	3 366	1 656	1 217	757	625	146	
10 ~ 29人	19 796	3 298	7 129	3 623	3 246	1 256	1 090	154	
9 人 以 下	21 472	6 105	5 144	2 509	3 070	1 931	2 550	163	

表9 各業受僱員工人數—按公營與民營事業單位規模及服務年資分（續11）

項 目 別	民國111年底							
	總 計	未滿 1年	1年～ 未滿3年	3年～ 未滿5年	5年～ 未滿10年	10年～ 未滿15年	15年～ 未滿25年	25年 以 上
<b>海洋水運業</b>	<b>8 690</b>	<b>1 655</b>	<b>2 324</b>	<b>1 022</b>	<b>1 085</b>	<b>741</b>	<b>1 355</b>	<b>508</b>
500 人 以 上	6 015	1 196	1 530	743	645	502	1 028	371
300 ~ 499人	299	78	34	26	45	45	71	-
200 ~ 299人	607	137	195	57	73	28	96	21
100 ~ 199人	123	15	47	15	24	9	12	1
30 ~ 99人	725	107	174	95	136	99	82	32
10 ~ 29人	578	72	280	60	57	29	40	40
9 人 以 下	343	50	64	26	105	29	26	43
<b>航空運輸業</b>	<b>22 335</b>	<b>1 505</b>	<b>4 452</b>	<b>2 664</b>	<b>5 435</b>	<b>2 272</b>	<b>3 217</b>	<b>2 790</b>
500 人 以 上	20 965	1 470	4 103	2 471	5 240	2 099	3 036	2 546
300 ~ 499人	313	-	86	9	39	27	74	78
200 ~ 299人	223	-	100	28	5	2	20	68
100 ~ 199人	157	9	51	26	28	19	21	3
30 ~ 99人	367	24	85	58	62	40	38	60
10 ~ 29人	252	2	24	52	42	69	28	35
9 人 以 下	58	-	3	20	19	16	-	-
<b>港埠業</b>	<b>2 570</b>	<b>116</b>	<b>420</b>	<b>345</b>	<b>1 568</b>	<b>89</b>	<b>22</b>	<b>10</b>
500 人 以 上	2 081	92	357	265	1 290	77	-	-
300 ~ 499人	412	17	57	73	265	-	-	-
200 ~ 299人	-	-	-	-	-	-	-	-
100 ~ 199人	-	-	-	-	-	-	-	-
30 ~ 99人	77	7	6	7	13	12	22	10
10 ~ 29人	-	-	-	-	-	-	-	-
9 人 以 下	-	-	-	-	-	-	-	-
<b>其他運輸輔助業</b>	<b>67 760</b>	<b>9 761</b>	<b>15 323</b>	<b>10 132</b>	<b>12 124</b>	<b>8 244</b>	<b>8 401</b>	<b>3 775</b>
500 人 以 上	13 383	936	1 655	1 562	3 412	2 232	2 128	1 458
300 ~ 499人	5 784	762	1 656	1 110	935	589	588	144
200 ~ 299人	2 931	612	775	357	439	274	385	89
100 ~ 199人	5 569	776	1 467	859	1 154	566	561	186
30 ~ 99人	9 686	1 530	2 439	1 437	1 812	941	1 367	160
10 ~ 29人	13 721	1 697	3 468	2 494	2 490	1 442	1 571	559
9 人 以 下	16 686	3 448	3 863	2 313	1 882	2 200	1 801	1 179
<b>倉儲業</b>	<b>13 497</b>	<b>1 333</b>	<b>2 693</b>	<b>1 892</b>	<b>3 246</b>	<b>1 298</b>	<b>2 448</b>	<b>587</b>
500 人 以 上	3 155	219	424	235	585	319	1 127	246
300 ~ 499人	669	77	148	126	127	76	22	93
200 ~ 299人	-	-	-	-	-	-	-	-
100 ~ 199人	1 397	121	197	264	407	225	183	-
30 ~ 99人	4 129	489	1 024	748	840	491	413	124
10 ~ 29人	2 116	317	740	354	489	127	70	19
9 人 以 下	2 031	110	160	165	798	60	633	105

表9 各業受僱員工人數—按公營與民營事業單位規模及服務年資分(續12)

項 目 別	民國111年底							
	總 計	未滿 1年	1年~ 未滿3年	3年~ 未滿5年	5年~ 未滿10年	10年~ 未滿15年	15年~ 未滿25年	25年 以 上
<b>郵政業</b>	<b>25 648</b>	<b>1 103</b>	<b>3 187</b>	<b>3 107</b>	<b>7 130</b>	<b>3 108</b>	<b>4 872</b>	<b>3 141</b>
500 人 以 上	25 648	1 103	3 187	3 107	7 130	3 108	4 872	3 141
300 ~ 499人	-	-	-	-	-	-	-	-
200 ~ 299人	-	-	-	-	-	-	-	-
100 ~ 199人	-	-	-	-	-	-	-	-
30 ~ 99人	-	-	-	-	-	-	-	-
10 ~ 29人	-	-	-	-	-	-	-	-
9 人 以 下	-	-	-	-	-	-	-	-
<b>快遞業</b>	<b>19 503</b>	<b>2 068</b>	<b>4 410</b>	<b>2 356</b>	<b>5 054</b>	<b>2 371</b>	<b>2 611</b>	<b>633</b>
500 人 以 上	16 008	1 495	3 130	1 987	4 473	1 990	2 331	602
300 ~ 499人	-	-	-	-	-	-	-	-
200 ~ 299人	504	111	104	52	87	51	88	11
100 ~ 199人	553	-	416	71	45	13	8	-
30 ~ 99人	851	165	326	99	137	84	39	1
10 ~ 29人	647	113	195	70	145	60	45	19
9 人 以 下	940	184	239	77	167	173	100	-
<b>住宿及餐飲業</b>	<b>493 572</b>	<b>190 678</b>	<b>164 745</b>	<b>59 848</b>	<b>46 747</b>	<b>17 754</b>	<b>6 242</b>	<b>7 558</b>
公 營	494	102	111	65	83	35	48	50
民 營	493 078	190 576	164 634	59 783	46 664	17 719	6 194	7 508
500 人 以 上	42 465	12 476	11 724	6 259	7 106	1 127	1 161	2 612
300 ~ 499人	7 540	2 019	1 931	1 232	1 068	344	527	419
200 ~ 299人	9 134	2 705	2 188	1 412	1 722	361	318	428
100 ~ 199人	21 518	6 511	6 069	3 114	3 299	850	431	1 244
30 ~ 99人	53 023	16 971	16 371	7 885	6 706	2 409	1 158	1 523
10 ~ 29人	95 675	34 115	34 336	10 402	8 716	5 507	1 317	1 282
9 人 以 下	263 723	115 779	92 015	29 479	18 047	7 121	1 282	-
<b>住宿業</b>	<b>87 308</b>	<b>27 224</b>	<b>27 764</b>	<b>12 157</b>	<b>9 401</b>	<b>5 546</b>	<b>1 969</b>	<b>3 247</b>
500 人 以 上	8 924	2 740	1 689	1 115	1 522	569	490	799
300 ~ 499人	6 300	1 653	1 563	1 066	942	254	403	419
200 ~ 299人	6 842	1 969	1 537	1 035	1 404	239	259	399
100 ~ 199人	9 671	3 002	2 897	1 616	1 389	579	73	115
30 ~ 99人	16 325	4 233	3 838	2 532	2 463	1 178	566	1 515
10 ~ 29人	19 095	5 412	8 332	2 478	833	1 862	178	-
9 人 以 下	20 151	8 215	7 908	2 315	848	865	-	-
<b>餐館</b>	<b>325 800</b>	<b>132 333</b>	<b>107 106</b>	<b>40 133</b>	<b>31 171</b>	<b>9 933</b>	<b>2 921</b>	<b>2 203</b>
500 人 以 上	24 691	7 314	8 194	4 217	4 349	150	137	330
300 ~ 499人	1 240	366	368	166	126	90	124	-
200 ~ 299人	2 292	736	651	377	318	122	59	29
100 ~ 199人	9 567	2 772	2 451	1 171	1 553	181	310	1 129
30 ~ 99人	30 734	11 151	10 551	4 036	3 333	965	640	58
10 ~ 29人	63 806	24 191	21 526	6 788	6 619	3 095	930	657
9 人 以 下	193 470	85 803	63 365	23 378	14 873	5 330	721	-

單位：人



表9 各業受僱員工人數—按公營與民營事業單位規模及服務年資分(續13)

項 目 別	民國111年底							
	總 計	未滿 1年	1年~ 未滿3年	3年~ 未滿5年	5年~ 未滿10年	10年~ 未滿15年	15年~ 未滿25年	25年 以 上
<b>其他餐飲業</b>	<b>80 464</b>	<b>31 121</b>	<b>29 875</b>	<b>7 558</b>	<b>6 175</b>	<b>2 275</b>	<b>1 352</b>	<b>2 108</b>
500人以上	8 850	2 422	1 841	927	1 235	408	534	1 483
300~499人	-	-	-	-	-	-	-	-
200~299人	-	-	-	-	-	-	-	-
100~199人	2 280	737	721	327	357	90	48	-
30~99人	6 458	1 689	2 093	1 382	993	301	-	-
10~29人	12 774	4 512	4 478	1 136	1 264	550	209	625
9人以下	50 102	21 761	20 742	3 786	2 326	926	561	-
<b>出版、影音製作、傳播及資通訊服務業</b>	<b>244 057</b>	<b>38 996</b>	<b>64 290</b>	<b>35 513</b>	<b>43 783</b>	<b>35 088</b>	<b>22 402</b>	<b>3 985</b>
公 營	-	-	-	-	-	-	-	-
民 營	244 057	38 996	64 290	35 513	43 783	35 088	22 402	3 985
500人以上	79 002	10 531	18 428	13 976	14 443	11 877	8 202	1 545
300~499人	13 741	2 494	3 845	1 787	2 356	2 005	1 108	146
200~299人	9 198	1 623	2 300	1 108	1 516	1 556	996	99
100~199人	20 712	5 078	6 295	2 542	3 360	2 189	1 183	65
30~99人	42 372	7 794	12 022	6 323	6 896	4 930	3 778	629
10~29人	36 481	5 508	10 404	4 442	6 919	4 963	3 376	869
9人以下	42 551	5 968	10 996	5 335	8 293	7 568	3 759	632
<b>出版業</b>	<b>31 345</b>	<b>5 748</b>	<b>6 072</b>	<b>3 442</b>	<b>5 923</b>	<b>5 622</b>	<b>3 819</b>	<b>719</b>
500人以上	5 601	730	985	750	1 241	985	648	262
300~499人	3 838	629	814	478	743	615	502	57
200~299人	2 194	285	347	223	332	404	509	94
100~199人	2 275	645	562	336	455	181	96	-
30~99人	5 952	828	1 585	791	1 202	819	624	103
10~29人	4 783	802	1 186	449	792	933	418	203
9人以下	6 702	1 829	593	415	1 158	1 685	1 022	-
<b>影片及電視節目業；聲音錄製及音樂發行業</b>	<b>19 698</b>	<b>3 587</b>	<b>5 516</b>	<b>2 825</b>	<b>3 626</b>	<b>3 503</b>	<b>572</b>	<b>69</b>
500人以上	-	-	-	-	-	-	-	-
300~499人	1 025	261	764	-	-	-	-	-
200~299人	524	64	86	57	176	139	2	-
100~199人	-	-	-	-	-	-	-	-
30~99人	4 808	1 545	1 322	782	609	439	81	30
10~29人	5 300	814	1 525	888	1 361	537	136	39
9人以下	8 041	903	1 819	1 098	1 480	2 388	353	-
<b>廣播、電視節目編排及傳播業</b>	<b>15 863</b>	<b>2 358</b>	<b>3 306</b>	<b>1 569</b>	<b>2 574</b>	<b>2 174</b>	<b>2 945</b>	<b>937</b>
500人以上	10 399	1 615	1 921	1 012	1 556	1 627	1 942	726
300~499人	-	-	-	-	-	-	-	-
200~299人	718	168	272	82	113	34	49	-
100~199人	841	81	463	42	213	42	-	-
30~99人	1 043	64	122	199	190	216	227	25
10~29人	1 713	203	296	120	358	107	443	186
9人以下	1 149	227	232	114	144	148	284	-

表9 各業受僱員工人數—按公營與民營事業單位規模及服務年資分（續14）

項 目 別	民國111年底							單位：人
	總 計	未滿 1年	1年～ 未滿3年	3年～ 未滿5年	5年～ 未滿10年	10年～ 未滿15年	15年～ 未滿25年	25年 以 上
<b>電信業</b>	<b>49 881</b>	<b>5 059</b>	<b>12 026</b>	<b>9 308</b>	<b>10 402</b>	<b>6 731</b>	<b>6 000</b>	<b>355</b>
500 人 以 上	40 879	4 329	10 645	8 374	8 696	4 664	3 964	207
300 ～ 499人	746	56	123	58	226	154	109	20
200 ～ 299人	659	76	102	59	94	123	205	-
100 ～ 199人	2 086	168	269	269	453	451	466	10
30 ～ 99人	4 342	401	761	372	731	750	1 209	118
10 ～ 29人	520	-	-	61	74	385	-	-
9 人 以 下	649	29	126	115	128	204	47	-
<b>電腦程式設計、諮詢及相關服務業</b>	<b>95 911</b>	<b>14 995</b>	<b>26 733</b>	<b>13 244</b>	<b>16 769</b>	<b>13 893</b>	<b>8 389</b>	<b>1 888</b>
500 人 以 上	17 135	2 755	3 588	1 995	2 647	4 268	1 549	333
300 ～ 499人	5 720	804	1 209	805	1 140	1 196	497	69
200 ～ 299人	4 126	773	1 210	472	703	765	198	5
100 ～ 199人	13 065	3 380	4 226	1 646	1 845	1 332	581	55
30 ～ 99人	19 323	3 286	5 489	3 194	3 162	2 314	1 525	353
10 ～ 29人	17 589	2 372	5 333	2 209	3 099	2 025	2 110	441
9 人 以 下	18 953	1 625	5 678	2 923	4 173	1 993	1 929	632
<b>資訊服務業</b>	<b>31 359</b>	<b>7 249</b>	<b>10 637</b>	<b>5 125</b>	<b>4 489</b>	<b>3 165</b>	<b>677</b>	<b>17</b>
500 人 以 上	4 988	1 102	1 289	1 845	303	333	99	17
300 ～ 499人	2 412	744	935	446	247	40	-	-
200 ～ 299人	977	257	283	215	98	91	33	-
100 ～ 199人	2 445	804	775	249	394	183	40	-
30 ～ 99人	6 904	1 670	2 743	985	1 002	392	112	-
10 ～ 29人	6 576	1 317	2 064	715	1 235	976	269	-
9 人 以 下	7 057	1 355	2 548	670	1 210	1 150	124	-
<b>金融及保險業</b>	<b>401 749</b>	<b>45 803</b>	<b>75 993</b>	<b>52 503</b>	<b>80 203</b>	<b>59 206</b>	<b>64 093</b>	<b>23 948</b>
公 營	15 229	1 676	3 263	2 710	3 708	1 688	1 439	745
民 營	386 520	44 127	72 730	49 793	76 495	57 518	62 654	23 203
500 人 以 上	304 021	34 560	55 932	39 448	62 102	48 115	49 680	14 184
300 ～ 499人	6 838	681	1 502	722	1 583	1 177	628	545
200 ～ 299人	7 323	1 264	2 022	881	1 201	772	870	313
100 ～ 199人	11 607	1 166	2 166	1 530	1 798	1 304	1 988	1 655
30 ～ 99人	49 600	5 761	9 955	6 413	7 866	5 355	8 810	5 440
10 ～ 29人	6 971	688	1 104	784	1 919	780	661	1 035
9 人 以 下	160	7	49	15	26	15	17	31
<b>金融業</b>	<b>267 918</b>	<b>32 968</b>	<b>52 047</b>	<b>35 702</b>	<b>50 121</b>	<b>36 845</b>	<b>45 509</b>	<b>14 726</b>
500 人 以 上	189 646	23 937	36 125	26 025	37 122	27 811	32 957	5 669
300 ～ 499人	5 815	546	1 171	566	1 382	1 036	569	545
200 ～ 299人	6 981	1 144	1 934	803	1 140	716	883	361
100 ～ 199人	10 858	1 030	2 001	1 472	1 698	1 281	1 731	1 645
30 ～ 99人	48 523	5 625	9 678	6 190	7 604	5 295	8 691	5 440
10 ～ 29人	5 935	679	1 089	631	1 149	691	661	1 035
9 人 以 下	160	7	49	15	26	15	17	31

表9 各業受僱員工人數—按公營與民營事業單位規模及服務年資分(續15)

項 目 別	民國111年底							
	總 計	未滿 1年	1年~ 未滿3年	3年~ 未滿5年	5年~ 未滿10年	10年~ 未滿15年	15年~ 未滿25年	25年 以 上
<b>保險業</b>	<b>133 831</b>	<b>12 835</b>	<b>23 946</b>	<b>16 801</b>	<b>30 082</b>	<b>22 361</b>	<b>18 584</b>	<b>9 222</b>
500 人 以 上	128 368	12 254	22 945	16 054	28 477	21 622	17 884	9 132
300 ~ 499人	1 448	157	362	168	256	253	244	8
200 ~ 299人	595	129	133	103	136	82	11	1
100 ~ 199人	1 154	146	197	74	137	193	326	81
30 ~ 99人	1 230	140	294	249	306	122	119	-
10 ~ 29人	1 036	9	15	153	770	89	-	-
9 人 以 下	-	-	-	-	-	-	-	-
<b>不動產業</b>	<b>126 227</b>	<b>21 791</b>	<b>34 580</b>	<b>23 837</b>	<b>23 562</b>	<b>14 155</b>	<b>6 154</b>	<b>2 148</b>
公 營	1 680	128	244	322	345	94	430	117
民 營	124 547	21 663	34 336	23 515	23 217	14 061	5 724	2 031
500 人 以 上	4 219	684	959	641	868	848	203	16
300 ~ 499人	809	92	114	134	181	188	88	12
200 ~ 299人	1 710	319	420	340	380	165	75	11
100 ~ 199人	3 010	443	590	587	917	306	105	62
30 ~ 99人	9 224	1 747	2 574	1 483	1 734	1 181	336	169
10 ~ 29人	22 575	4 914	6 530	3 596	4 244	2 041	965	285
9 人 以 下	83 000	13 464	23 149	16 734	14 893	9 332	3 952	1 476
<b>不動產開發業</b>	<b>47 829</b>	<b>8 644</b>	<b>10 771</b>	<b>7 631</b>	<b>9 792</b>	<b>8 072</b>	<b>1 938</b>	<b>981</b>
500 人 以 上	-	-	-	-	-	-	-	-
300 ~ 499人	-	-	-	-	-	-	-	-
200 ~ 299人	793	93	151	163	193	120	62	11
100 ~ 199人	1 335	189	266	204	253	286	84	53
30 ~ 99人	4 006	652	1 045	553	752	679	216	109
10 ~ 29人	9 537	1 629	2 515	1 261	1 857	1 446	619	210
9 人 以 下	32 158	6 081	6 794	5 450	6 737	5 541	957	598
<b>不動產經營及相關服務業</b>	<b>78 398</b>	<b>13 147</b>	<b>23 809</b>	<b>16 206</b>	<b>13 770</b>	<b>6 083</b>	<b>4 216</b>	<b>1 167</b>
500 人 以 上	4 219	684	959	641	868	848	203	16
300 ~ 499人	809	92	114	134	181	188	88	12
200 ~ 299人	1 173	248	321	220	224	53	107	-
100 ~ 199人	2 662	335	478	613	873	65	283	15
30 ~ 99人	5 655	1 120	1 567	979	1 081	543	194	171
10 ~ 29人	13 038	3 285	4 015	2 335	2 387	595	346	75
9 人 以 下	50 842	7 383	16 355	11 284	8 156	3 791	2 995	878

表9 各業受僱員工人數—按公營與民營事業單位規模及服務年資分(續16)

項 目 別	民國111年底							
	總 計	未滿 1年	1年~ 未滿3年	3年~ 未滿5年	5年~ 未滿10年	10年~ 未滿15年	15年~ 未滿25年	25年 以 上
<b>專業、科學及技術服務業</b>	<b>308 198</b>	<b>57 409</b>	<b>85 546</b>	<b>47 146</b>	<b>55 812</b>	<b>30 372</b>	<b>25 043</b>	<b>6 870</b>
公 營	11 361	1 491	2 163	1 440	2 156	1 281	1 681	1 149
民 營	296 837	55 918	83 383	45 706	53 656	29 091	23 362	5 721
500 人 以 上	45 473	9 205	11 210	6 718	7 741	4 759	4 864	976
300 ~ 499人	10 594	1 803	2 511	1 703	1 789	1 262	998	528
200 ~ 299人	11 208	1 886	2 641	1 615	2 016	1 355	1 292	403
100 ~ 199人	18 830	4 199	5 236	2 460	3 186	2 149	1 256	344
30 ~ 99人	44 577	9 478	13 542	7 026	7 873	3 740	2 312	606
10 ~ 29人	56 767	11 629	17 274	9 122	9 297	5 222	3 095	1 128
9 人 以 下	109 388	17 718	30 969	17 062	21 754	10 604	9 545	1 736
<b>法律、會計服務業</b>	<b>39 517</b>	<b>6 615</b>	<b>10 838</b>	<b>6 548</b>	<b>5 960</b>	<b>4 392</b>	<b>4 205</b>	<b>959</b>
500 人 以 上	8 828	2 263	2 941	1 245	1 025	573	650	131
300 ~ 499人	-	-	-	-	-	-	-	-
200 ~ 299人	1 431	157	272	194	285	266	175	82
100 ~ 199人	1 804	291	425	277	347	212	204	48
30 ~ 99人	2 744	432	1 081	586	363	163	85	34
10 ~ 29人	6 243	855	1 284	978	1 343	671	673	439
9 人 以 下	18 467	2 617	4 835	3 268	2 597	2 507	2 418	225
<b>企業總管理機構及管理顧問業</b>	<b>77 565</b>	<b>17 853</b>	<b>24 920</b>	<b>11 429</b>	<b>11 955</b>	<b>5 836</b>	<b>4 413</b>	<b>1 159</b>
500 人 以 上	10 134	2 533	2 849	1 784	1 506	711	538	213
300 ~ 499人	2 232	483	693	401	470	133	48	4
200 ~ 299人	3 765	791	977	597	642	360	362	36
100 ~ 199人	6 866	1 850	1 957	730	969	763	471	126
30 ~ 99人	14 448	3 064	4 090	2 085	2 853	1 327	774	255
10 ~ 29人	14 561	3 906	4 444	2 149	1 613	1 205	866	378
9 人 以 下	25 559	5 226	9 910	3 683	3 902	1 337	1 354	147
<b>建築、工程服務及技術檢測、分析服務業</b>	<b>74 619</b>	<b>11 922</b>	<b>20 897</b>	<b>11 609</b>	<b>13 932</b>	<b>8 344</b>	<b>6 320</b>	<b>1 595</b>
500 人 以 上	10 800	1 707	2 469	1 633	1 866	1 353	1 394	378
300 ~ 499人	5 359	844	1 279	698	853	781	612	292
200 ~ 299人	3 425	651	880	545	667	262	286	134
100 ~ 199人	5 107	982	1 504	666	933	549	405	68
30 ~ 99人	13 546	2 666	4 550	2 122	2 228	1 178	659	143
10 ~ 29人	14 886	2 500	4 550	2 101	3 108	1 664	822	141
9 人 以 下	21 496	2 572	5 665	3 844	4 277	2 557	2 142	439
<b>研究發展服務業</b>	<b>32 998</b>	<b>5 350</b>	<b>6 505</b>	<b>4 699</b>	<b>6 051</b>	<b>3 892</b>	<b>4 611</b>	<b>1 890</b>
500 人 以 上	18 160	2 786	3 204	2 086	3 315	2 563	3 302	904
300 ~ 499人	4 423	620	755	752	865	486	483	462
200 ~ 299人	2 634	268	479	301	400	417	479	290
100 ~ 199人	2 075	249	595	450	581	48	72	80
30 ~ 99人	3 326	713	773	681	551	272	211	125
10 ~ 29人	1 467	497	481	183	179	53	45	29
9 人 以 下	913	217	218	246	160	53	19	-

單位：人

表9 各業受僱員工人數—按公營與民營事業單位規模及服務年資分(續17)

項 目 別	民國111年底							單位：人
	總 計	未滿 1年	1年～ 未滿3年	3年～ 未滿5年	5年～ 未滿10年	10年～ 未滿15年	15年～ 未滿25年	25年 以 上
<b>廣告業及市場研究業</b>	<b>35 570</b>	<b>6 331</b>	<b>10 117</b>	<b>4 994</b>	<b>6 088</b>	<b>4 003</b>	<b>3 295</b>	<b>742</b>
500人以上	1 946	348	498	308	450	172	164	6
300～499人	259	47	73	99	28	3	6	3
200～299人	201	65	66	39	19	3	6	3
100～199人	2 333	563	488	258	323	525	129	47
30～99人	5 356	1 754	1 871	641	688	224	170	8
10～29人	8 773	1 668	2 302	1 505	1 681	930	545	142
9人以下	16 702	1 886	4 819	2 144	2 899	2 146	2 275	533
<b>專門設計業</b>	<b>26 763</b>	<b>4 260</b>	<b>7 022</b>	<b>3 960</b>	<b>6 824</b>	<b>2 520</b>	<b>1 724</b>	<b>453</b>
500人以上	-	-	-	-	-	-	-	-
300～499人	-	-	-	-	-	-	-	-
200～299人	820	76	117	100	138	166	186	37
100～199人	344	73	62	55	124	28	2	-
30～99人	1 980	182	382	309	697	243	143	24
10～29人	5 920	1 165	2 404	1 204	800	291	56	-
9人以下	17 699	2 764	4 057	2 292	5 065	1 792	1 337	392
<b>其他專業、科學及技術服務業</b>	<b>21 166</b>	<b>5 078</b>	<b>5 247</b>	<b>3 907</b>	<b>5 002</b>	<b>1 385</b>	<b>475</b>	<b>72</b>
500人以上	3 252	669	776	557	820	359	71	-
300～499人	-	-	-	-	-	-	-	-
200～299人	-	-	-	-	-	-	-	-
100～199人	1 250	265	396	159	258	72	45	55
30～99人	3 177	667	795	602	493	333	270	17
10～29人	4 935	1 041	1 815	1 004	577	409	89	-
9人以下	8 552	2 436	1 465	1 585	2 854	212	-	-
<b>支援服務業</b>	<b>406 180</b>	<b>124 013</b>	<b>139 994</b>	<b>57 107</b>	<b>49 558</b>	<b>23 525</b>	<b>8 819</b>	<b>3 164</b>
公 營	-	-	-	-	-	-	-	-
民 營	406 180	124 013	139 994	57 107	49 558	23 525	8 819	3 164
500人以上	132 121	44 457	46 339	18 852	13 467	6 576	1 862	568
300～499人	35 113	11 973	10 637	5 519	3 996	2 001	821	166
200～299人	27 695	9 829	9 643	3 974	2 851	1 086	280	32
100～199人	41 949	13 310	16 228	5 492	4 711	1 529	505	174
30～99人	68 323	19 213	25 958	9 054	8 505	3 614	1 574	405
10～29人	49 609	12 101	17 412	7 627	6 666	3 893	1 168	742
9人以下	51 370	13 130	13 777	6 589	9 362	4 826	2 609	1 077
<b>租賃業</b>	<b>20 885</b>	<b>3 820</b>	<b>6 163</b>	<b>3 737</b>	<b>2 985</b>	<b>1 877</b>	<b>1 361</b>	<b>942</b>
500人以上	862	160	268	148	197	59	30	-
300～499人	464	107	159	45	69	46	18	20
200～299人	887	162	240	135	235	68	47	-
100～199人	1 548	536	991	21	-	-	-	-
30～99人	3 184	629	1 441	367	345	139	121	142
10～29人	4 159	741	1 796	628	633	167	110	84
9人以下	9 781	1 485	1 268	2 393	1 506	1 398	1 035	696

表9 各業受僱員工人數—按公營與民營事業單位規模及服務年資分(續18)

項 目 別	民國111年底							
	總 計	未滿 1年	1年~ 未滿3年	3年~ 未滿5年	5年~ 未滿10年	10年~ 未滿15年	15年~ 未滿25年	25年 以 上
<b>人力仲介業</b>	<b>22 895</b>	<b>4 295</b>	<b>7 851</b>	<b>3 195</b>	<b>4 598</b>	<b>2 127</b>	<b>624</b>	<b>205</b>
500人以上	1 995	352	1 507	136	-	-	-	-
300~499人	-	-	-	-	-	-	-	-
200~299人	-	-	-	-	-	-	-	-
100~199人	1 322	209	315	214	238	253	41	52
30~99人	4 250	803	1 694	343	656	608	146	-
10~29人	8 619	1 751	2 603	1 435	1 775	605	297	153
9人以下	6 709	1 180	1 732	1 067	1 929	661	140	-
<b>人力供應業</b>	<b>124 236</b>	<b>52 193</b>	<b>43 560</b>	<b>14 953</b>	<b>9 282</b>	<b>3 378</b>	<b>788</b>	<b>82</b>
500人以上	64 409	29 376	22 253	8 101	3 415	1 002	197	65
300~499人	13 094	6 648	3 726	1 336	852	331	201	-
200~299人	8 585	4 258	3 359	578	271	112	7	-
100~199人	11 471	4 247	4 015	1 316	1 340	334	202	17
30~99人	14 359	4 403	6 315	1 818	1 502	257	64	-
10~29人	7 870	1 582	2 801	1 047	1 008	1 315	117	-
9人以下	4 448	1 679	1 091	757	894	27	-	-
<b>旅行及相關服務業</b>	<b>22 765</b>	<b>3 015</b>	<b>4 883</b>	<b>3 106</b>	<b>4 960</b>	<b>3 930</b>	<b>1 850</b>	<b>1 021</b>
500人以上	2 053	321	336	219	440	403	222	112
300~499人	448	162	131	124	31	-	-	-
200~299人	824	279	105	87	190	99	49	15
100~199人	1 172	132	154	233	363	196	63	31
30~99人	2 724	237	427	437	785	454	226	158
10~29人	5 600	1 006	805	1 117	1 037	1 007	304	324
9人以下	9 944	878	2 925	889	2 114	1 771	986	381
<b>保全及偵探業</b>	<b>97 638</b>	<b>24 915</b>	<b>33 609</b>	<b>15 783</b>	<b>14 136</b>	<b>6 186</b>	<b>2 491</b>	<b>518</b>
500人以上	39 476	9 089	13 713	6 542	5 926	2 622	1 202	382
300~499人	12 642	3 114	4 134	2 299	1 943	992	143	17
200~299人	11 055	3 389	3 886	1 773	1 287	557	146	17
100~199人	15 359	4 538	5 700	2 326	1 968	562	191	74
30~99人	15 860	4 199	4 813	2 263	2 564	1 246	762	13
10~29人	3 246	586	1 363	580	448	207	47	15
9人以下	-	-	-	-	-	-	-	-
<b>建築物及綠化服務業</b>	<b>95 595</b>	<b>30 013</b>	<b>35 908</b>	<b>14 002</b>	<b>10 217</b>	<b>3 739</b>	<b>1 456</b>	<b>260</b>
500人以上	19 930	4 839	7 546	3 533	3 003	789	211	9
300~499人	7 261	1 609	2 139	1 325	1 022	591	446	129
200~299人	5 846	1 654	1 927	1 266	718	250	31	-
100~199人	8 718	2 781	3 561	1 382	802	184	8	-
30~99人	23 351	7 711	9 257	3 312	2 092	826	133	20
10~29人	15 922	5 215	6 950	2 055	1 138	283	179	102
9人以下	14 567	6 204	4 528	1 129	1 442	816	448	-

單位：人

表9 各業受僱員工人數—按公營與民營事業單位規模及服務年資分(續19)

項 目 別	民國111年底							單位：人
	總 計	未滿 1年	1年～ 未滿3年	3年～ 未滿5年	5年～ 未滿10年	10年～ 未滿15年	15年～ 未滿25年	25年 以 上
<b>行政支援服務業</b>	<b>22 166</b>	<b>5 762</b>	<b>8 020</b>	<b>2 331</b>	<b>3 380</b>	<b>2 288</b>	<b>249</b>	<b>136</b>
500人以上	3 396	320	716	173	486	1 701	-	-
300～499人	1 204	333	348	390	79	41	13	-
200～299人	498	87	126	135	150	-	-	-
100～199人	2 359	867	1 492	-	-	-	-	-
30～99人	4 595	1 231	2 011	514	561	84	122	72
10～29人	4 193	1 220	1 094	765	627	309	114	64
9人以下	5 921	1 704	2 233	354	1 477	153	-	-
<b>教育業(不含小學以上各級學校等)</b>	<b>146 488</b>	<b>28 917</b>	<b>40 410</b>	<b>24 046</b>	<b>28 024</b>	<b>15 414</b>	<b>7 962</b>	<b>1 715</b>
公 營	24 006	8 561	4 096	2 617	3 244	2 443	2 093	952
民 營	122 482	20 356	36 314	21 429	24 780	12 971	5 869	763
500人以上	-	-	-	-	-	-	-	-
300～499人	-	-	-	-	-	-	-	-
200～299人	801	300	309	100	87	5	-	-
100～199人	2 575	264	609	644	779	82	139	58
30～99人	19 746	2 652	6 971	3 130	3 827	2 192	833	141
10～29人	50 778	8 549	14 116	8 111	11 880	4 505	3 089	528
9人以下	48 582	8 591	14 309	9 444	8 207	6 187	1 808	36
<b>學前教育</b>	<b>71 964</b>	<b>13 485</b>	<b>19 584</b>	<b>10 638</b>	<b>13 955</b>	<b>7 603</b>	<b>5 361</b>	<b>1 338</b>
500人以上	-	-	-	-	-	-	-	-
300～499人	-	-	-	-	-	-	-	-
200～299人	-	-	-	-	-	-	-	-
100～199人	1 174	-	214	464	496	-	-	-
30～99人	25 488	3 655	7 694	3 813	4 911	3 140	1 922	353
10～29人	35 651	7 521	8 945	5 203	6 715	3 680	2 760	827
9人以下	9 651	2 309	2 731	1 158	1 833	783	679	158
<b>教育輔助及其他教育業</b>	<b>74 524</b>	<b>15 432</b>	<b>20 826</b>	<b>13 408</b>	<b>14 069</b>	<b>7 811</b>	<b>2 601</b>	<b>377</b>
500人以上	-	-	-	-	-	-	-	-
300～499人	-	-	-	-	-	-	-	-
200～299人	801	300	309	100	87	5	-	-
100～199人	1 401	264	395	180	283	82	139	58
30～99人	4 759	1 288	1 159	527	882	558	226	119
10～29人	24 919	5 654	6 860	3 864	6 056	1 439	882	164
9人以下	42 644	7 926	12 103	8 737	6 761	5 727	1 354	36
<b>醫療保健及社會工作服務業</b>	<b>475 879</b>	<b>69 827</b>	<b>117 397</b>	<b>74 506</b>	<b>94 839</b>	<b>49 599</b>	<b>48 870</b>	<b>20 841</b>
公 營	63 836	8 301	14 451	9 441	13 806	6 666	6 645	4 526
民 營	412 043	61 526	102 946	65 065	81 033	42 933	42 225	16 315
500人以上	152 306	15 097	26 994	21 003	33 845	19 544	24 133	11 690
300～499人	10 016	1 182	2 023	2 026	1 784	1 205	1 227	569
200～299人	6 332	872	1 521	1 322	1 392	727	364	134
100～199人	18 209	2 438	4 323	2 987	4 290	1 706	2 059	406
30～99人	44 319	8 056	13 062	7 708	9 680	3 264	2 005	544
10～29人	103 660	23 556	32 720	16 293	18 994	6 416	4 682	999
9人以下	77 201	10 325	22 303	13 726	11 048	10 071	7 755	1 973

表9 各業受僱員工人數—按公營與民營事業單位規模及服務年資分(續20)

項 目 別	民國111年底								單位：人
	總 計	未滿 1年	1年～ 未滿3年	3年～ 未滿5年	5年～ 未滿10年	10年～ 未滿15年	15年～ 未滿25年	25年 以 上	
<b>醫療保健業</b>	<b>415 272</b>	<b>57 394</b>	<b>95 655</b>	<b>62 616</b>	<b>85 940</b>	<b>46 896</b>	<b>47 583</b>	<b>19 188</b>	
500 人 以 上	207 944	22 574	39 847	29 394	46 130	25 261	30 140	14 598	
300 ~ 499人	13 870	1 723	2 868	2 588	2 717	1 693	1 566	715	
200 ~ 299人	7 242	926	1 666	1 334	1 634	990	504	188	
100 ~ 199人	14 923	2 094	3 464	2 447	3 304	1 497	1 782	335	
30 ~ 99人	29 210	4 778	7 505	5 120	7 454	2 392	1 581	380	
10 ~ 29人	72 594	15 874	21 208	10 690	14 395	5 085	4 343	999	
9 人 以 下	69 489	9 425	19 097	11 043	10 306	9 978	7 667	1 973	
<b>社會工作服務業</b>	<b>60 607</b>	<b>12 433</b>	<b>21 742</b>	<b>11 890</b>	<b>8 899</b>	<b>2 703</b>	<b>1 287</b>	<b>1 653</b>	
500 人 以 上	-	-	-	-	-	-	-	-	
300 ~ 499人	-	-	-	-	-	-	-	-	
200 ~ 299人	593	83	108	159	131	77	27	8	
100 ~ 199人	4 164	445	1 089	684	1 122	279	380	165	
30 ~ 99人	16 799	3 305	5 741	2 616	2 282	922	453	1 480	
10 ~ 29人	31 211	7 700	11 556	5 662	4 622	1 332	339	-	
9 人 以 下	7 840	900	3 248	2 769	742	93	88	-	
<b>藝術、娛樂及休閒服務業</b>	<b>64 864</b>	<b>19 886</b>	<b>24 468</b>	<b>8 894</b>	<b>7 934</b>	<b>2 132</b>	<b>1 253</b>	<b>297</b>	
公 營	41	3	9	7	3	5	14	-	
民 營	64 823	19 883	24 459	8 887	7 931	2 127	1 239	297	
500 人 以 上	7 791	2 756	2 581	1 210	798	312	130	4	
300 ~ 499人	2 394	766	470	302	340	241	204	71	
200 ~ 299人	1 256	189	187	183	328	171	130	68	
100 ~ 199人	1 847	507	514	224	417	117	63	5	
30 ~ 99人	7 661	2 526	2 177	1 064	1 036	395	341	122	
10 ~ 29人	9 445	3 428	2 875	1 414	1 190	339	172	27	
9 人 以 下	34 429	9 711	15 655	4 490	3 822	552	199	-	
<b>創作及藝術表演業</b>	<b>10 527</b>	<b>2 743</b>	<b>3 693</b>	<b>1 784</b>	<b>1 586</b>	<b>414</b>	<b>287</b>	<b>20</b>	
500 人 以 上	-	-	-	-	-	-	-	-	
300 ~ 499人	-	-	-	-	-	-	-	-	
200 ~ 299人	317	76	63	34	144	-	-	-	
100 ~ 199人	478	128	168	35	142	5	-	-	
30 ~ 99人	720	288	237	63	82	18	12	20	
10 ~ 29人	1 787	484	562	293	300	72	76	-	
9 人 以 下	7 225	1 767	2 663	1 359	918	319	199	-	
<b>運動、娛樂及休閒服務業</b>	<b>54 337</b>	<b>17 143</b>	<b>20 775</b>	<b>7 110</b>	<b>6 348</b>	<b>1 718</b>	<b>966</b>	<b>277</b>	
500 人 以 上	7 791	2 756	2 581	1 210	798	312	130	4	
300 ~ 499人	2 394	766	470	302	340	241	204	71	
200 ~ 299人	939	113	124	149	184	171	130	68	
100 ~ 199人	1 369	379	346	189	275	112	63	5	
30 ~ 99人	6 982	2 241	1 949	1 008	957	382	343	102	
10 ~ 29人	7 658	2 944	2 313	1 121	890	267	96	27	
9 人 以 下	27 204	7 944	12 992	3 131	2 904	233	-	-	



表9 各業受僱員工人數—按公民營與民營事業單位規模及服務年資分(續21完)

項 目 別	民國111年底							
	總 計	未滿 1年	1年～ 未滿3年	3年～ 未滿5年	5年～ 未滿10年	10年～ 未滿15年	15年～ 未滿25年	25年 以 上
<b>其他服務業</b>	<b>106 428</b>	<b>18 033</b>	<b>28 730</b>	<b>15 055</b>	<b>23 447</b>	<b>10 766</b>	<b>8 903</b>	<b>1 494</b>
公 營	-	-	-	-	-	-	-	-
民 營	106 428	18 033	28 730	15 055	23 447	10 766	8 903	1 494
500 人 以 上	2 330	331	519	392	449	344	216	79
300 ～ 499人	371	27	87	75	91	86	5	-
200 ～ 299人	572	140	58	60	87	81	124	22
100 ～ 199人	1 239	261	376	235	237	79	51	-
30 ～ 99人	5 285	1 016	1 582	883	1 018	386	297	103
10 ～ 29人	11 962	2 368	3 891	2 148	1 474	1 310	562	209
9 人 以 下	84 669	13 890	22 217	11 262	20 091	8 480	7 648	1 081
<b>個人及家庭用品維修業</b>	<b>42 220</b>	<b>5 389</b>	<b>8 110</b>	<b>5 877</b>	<b>9 693</b>	<b>5 621</b>	<b>6 172</b>	<b>1 358</b>
500 人 以 上	1 913	283	444	319	374	198	216	79
300 ～ 499人	-	-	-	-	-	-	-	-
200 ～ 299人	370	128	25	39	50	40	66	22
100 ～ 199人	337	68	81	68	89	22	9	-
30 ～ 99人	2 197	331	529	352	502	209	175	99
10 ～ 29人	3 833	629	1 078	756	403	479	310	178
9 人 以 下	33 570	3 950	5 953	4 343	8 275	4 673	5 396	980
<b>美髮及美容美體業</b>	<b>37 939</b>	<b>7 294</b>	<b>14 203</b>	<b>5 179</b>	<b>6 921</b>	<b>2 444</b>	<b>1 763</b>	<b>135</b>
500 人 以 上	-	-	-	-	-	-	-	-
300 ～ 499人	-	-	-	-	-	-	-	-
200 ～ 299人	-	-	-	-	-	-	-	-
100 ～ 199人	236	51	68	55	38	13	11	-
30 ～ 99人	357	81	80	53	83	25	32	3
10 ～ 29人	5 001	1 229	1 713	692	658	500	178	31
9 人 以 下	32 345	5 933	12 342	4 379	6 142	1 906	1 542	101
<b>其他個人服務業</b>	<b>26 269</b>	<b>5 350</b>	<b>6 417</b>	<b>3 999</b>	<b>6 833</b>	<b>2 701</b>	<b>968</b>	<b>1</b>
500 人 以 上	417	48	75	73	75	146	-	-
300 ～ 499人	371	27	87	75	91	86	5	-
200 ～ 299人	202	12	33	21	37	41	58	-
100 ～ 199人	666	142	227	112	110	44	31	-
30 ～ 99人	2 731	604	973	478	433	152	90	1
10 ～ 29人	3 128	510	1 100	700	413	331	74	-
9 人 以 下	18 754	4 007	3 922	2 540	5 674	1 901	710	-

表10 各業受僱員工人數—按公營與民營事業單位規模及年齡分

項 目 別	民國111年底								單位：人
	總 計	未 滿 20歲	20歲~ 未滿25歲	25歲~ 未滿35歲	35歲~ 未滿45歲	45歲~ 未滿55歲	55歲~ 未滿65歲	65歲 以上	
<b>工業及服務業</b>	<b>8 201 322</b>	<b>93 479</b>	<b>605 072</b>	<b>2 299 302</b>	<b>2 442 711</b>	<b>1 709 583</b>	<b>886 085</b>	<b>165 090</b>	
公 營	238 899	883	10 411	64 697	72 599	45 199	41 702	3 408	
民 營	7 962 423	92 596	594 661	2 234 605	2 370 112	1 664 384	844 383	161 682	
500 人 以 上	1 905 865	16 038	127 221	610 956	617 589	372 253	147 372	14 436	
300 ~ 499人	314 922	2 330	21 501	91 035	103 433	65 054	27 900	3 669	
200 ~ 299人	285 412	2 291	18 923	79 987	92 485	60 315	27 149	4 262	
100 ~ 199人	530 268	4 295	37 285	148 186	169 031	107 768	53 319	10 384	
30 ~ 99人	1 183 590	12 055	81 130	309 121	361 376	252 209	137 936	29 763	
10 ~ 29人	1 400 213	21 000	116 032	367 589	399 975	283 972	164 571	47 074	
9 人 以 下	2 342 153	34 587	192 569	627 731	626 223	522 813	286 136	52 094	
<b>工業</b>	<b>3 428 438</b>	<b>19 364</b>	<b>195 248</b>	<b>953 498</b>	<b>1 110 870</b>	<b>707 080</b>	<b>374 377</b>	<b>68 001</b>	
公 營	53 184	61	1 307	13 677	15 866	8 473	13 131	669	
民 營	3 375 254	19 303	193 941	939 821	1 095 004	698 607	361 246	67 332	
500 人 以 上	976 793	4 443	54 196	345 585	346 804	171 422	52 472	1 871	
300 ~ 499人	179 584	1 042	11 006	53 148	63 806	36 782	12 867	933	
200 ~ 299人	166 449	1 131	10 310	47 134	56 497	35 084	14 759	1 534	
100 ~ 199人	302 341	1 825	18 998	83 691	102 280	63 425	28 332	3 790	
30 ~ 99人	606 752	4 383	38 157	156 075	191 137	129 644	73 380	13 976	
10 ~ 29人	527 685	3 555	33 732	122 777	153 821	112 527	79 088	22 185	
9 人 以 下	615 650	2 924	27 542	131 411	180 659	149 723	100 348	23 043	
<b>礦業及土石採取業</b>	<b>3 462</b>	<b>12</b>	<b>105</b>	<b>837</b>	<b>883</b>	<b>753</b>	<b>715</b>	<b>157</b>	
公 營	1 348	-	36	467	367	134	324	20	
民 營	2 114	12	69	370	516	619	391	137	
500 人 以 上	-	-	-	-	-	-	-	-	
300 ~ 499人	-	-	-	-	-	-	-	-	
200 ~ 299人	-	-	-	-	-	-	-	-	
100 ~ 199人	167	-	1	14	49	82	19	2	
30 ~ 99人	372	-	9	68	105	114	56	20	
10 ~ 29人	646	9	24	133	137	177	112	54	
9 人 以 下	929	3	35	155	225	246	204	61	
<b>石油及天然氣礦業</b>	<b>1 348</b>	<b>-</b>	<b>36</b>	<b>467</b>	<b>367</b>	<b>134</b>	<b>324</b>	<b>20</b>	
500 人 以 上	-	-	-	-	-	-	-	-	
300 ~ 499人	412	-	9	120	114	39	123	7	
200 ~ 299人	420	-	14	149	139	52	61	5	
100 ~ 199人	402	-	10	154	89	34	109	6	
30 ~ 99人	86	-	2	33	19	7	23	2	
10 ~ 29人	28	-	1	11	6	2	8	-	
9 人 以 下	-	-	-	-	-	-	-	-	
<b>砂、石採取及其他礦業</b>	<b>2 114</b>	<b>12</b>	<b>69</b>	<b>370</b>	<b>516</b>	<b>619</b>	<b>391</b>	<b>137</b>	
500 人 以 上	-	-	-	-	-	-	-	-	
300 ~ 499人	-	-	-	-	-	-	-	-	
200 ~ 299人	-	-	-	-	-	-	-	-	
100 ~ 199人	167	-	1	14	49	82	19	2	
30 ~ 99人	372	-	9	68	105	114	56	20	
10 ~ 29人	646	9	24	133	137	177	112	54	
9 人 以 下	929	3	35	155	225	246	204	61	

表10 各業受僱員工人數—按公營與民營事業單位規模及年齡分(續1)

項 目 別	民國111年底								單位：人
	總 計	未 滿 20歲	20歲~ 未滿25歲	25歲~ 未滿35歲	35歲~ 未滿45歲	45歲~ 未滿55歲	55歲~ 未滿65歲	65歲 以上	
<b>製造業</b>	<b>2 871 535</b>	<b>16 764</b>	<b>170 096</b>	<b>830 086</b>	<b>952 986</b>	<b>568 853</b>	<b>283 458</b>	<b>49 292</b>	
公 營	12 907	21	379	2 829	3 009	1 618	4 860	191	
民 營	2 858 628	16 743	169 717	827 257	949 977	567 235	278 598	49 101	
500人以上	955 554	4 414	53 244	340 271	340 449	165 736	49 771	1 669	
300~499人	169 300	1 007	10 424	50 334	60 791	34 142	11 770	832	
200~299人	159 795	1 112	10 012	45 505	54 616	33 459	13 752	1 339	
100~199人	281 804	1 782	18 045	78 191	96 028	58 655	25 697	3 406	
30~99人	540 187	3 944	34 970	140 855	172 716	113 233	62 982	11 487	
10~29人	408 225	2 938	28 293	98 813	124 268	81 754	56 394	15 765	
9人以下	343 763	1 546	14 729	73 288	101 109	80 256	58 232	14 603	
<b>食品及飼品製造業</b>	<b>135 861</b>	<b>1 382</b>	<b>10 685</b>	<b>38 716</b>	<b>39 523</b>	<b>25 237</b>	<b>17 326</b>	<b>2 992</b>	
公 營	1 665	20	50	344	345	378	499	29	
民 營	134 196	1 362	10 635	38 372	39 178	24 859	16 827	2 963	
500人以上	21 332	197	1 638	6 601	6 575	4 130	2 064	127	
300~499人	8 217	35	662	2 506	2 459	1 635	833	87	
200~299人	13 425	58	1 128	4 320	3 993	2 585	1 233	108	
100~199人	19 664	161	1 700	5 520	5 394	3 951	2 651	287	
30~99人	34 868	740	2 930	9 523	10 092	6 065	4 814	704	
10~29人	22 255	171	1 602	6 482	6 380	3 861	2 947	812	
9人以下	14 435	-	975	3 420	4 285	2 632	2 285	838	
<b>飲料及菸草製造業</b>	<b>15 322</b>	<b>80</b>	<b>534</b>	<b>3 726</b>	<b>3 813</b>	<b>3 336</b>	<b>3 663</b>	<b>170</b>	
公 營	3 811	-	68	592	813	342	1 933	63	
民 營	11 511	80	466	3 134	3 000	2 994	1 730	107	
500人以上	577	-	65	250	199	48	15	-	
300~499人	1 305	3	46	474	325	257	183	17	
200~299人	2 309	7	80	595	746	595	275	11	
100~199人	2 163	23	175	528	670	472	271	24	
30~99人	2 335	47	60	500	800	637	258	33	
10~29人	1 549	-	40	787	260	238	202	22	
9人以下	1 273	-	-	-	-	747	526	-	
<b>紡織業</b>	<b>89 552</b>	<b>612</b>	<b>6 008</b>	<b>21 745</b>	<b>25 785</b>	<b>17 778</b>	<b>14 153</b>	<b>3 471</b>	
公 營	-	-	-	-	-	-	-	-	
民 營	89 552	612	6 008	21 745	25 785	17 778	14 153	3 471	
500人以上	13 696	189	1 212	4 016	3 578	2 828	1 758	115	
300~499人	5 929	18	333	1 650	1 884	1 215	763	66	
200~299人	5 698	15	370	1 716	1 745	1 118	652	82	
100~199人	12 524	67	731	3 336	3 442	2 702	1 855	391	
30~99人	25 182	183	1 671	5 821	7 170	5 159	4 270	908	
10~29人	15 839	140	1 356	3 956	4 453	2 315	2 597	1 022	
9人以下	10 684	-	335	1 250	3 513	2 441	2 258	887	
<b>成衣及服飾品製造業</b>	<b>34 058</b>	<b>51</b>	<b>1 339</b>	<b>6 489</b>	<b>10 093</b>	<b>8 144</b>	<b>6 425</b>	<b>1 517</b>	
公 營	-	-	-	-	-	-	-	-	
民 營	34 058	51	1 339	6 489	10 093	8 144	6 425	1 517	
500人以上	5 101	9	226	1 505	1 472	1 336	534	19	
300~499人	-	-	-	-	-	-	-	-	
200~299人	2 461	-	48	672	891	528	297	25	
100~199人	3 898	42	204	918	1 203	862	569	100	
30~99人	8 773	-	364	1 566	2 336	1 947	2 035	525	
10~29人	6 117	-	497	1 443	1 133	1 141	1 239	664	
9人以下	7 708	-	-	385	3 058	2 330	1 751	184	



表10 各業受僱員工人數—按公民營與民營事業單位規模及年齡分(續3)

項 目 別	民國111年底							
	總 計	未 滿 20歲	20歲~ 未滿25歲	25歲~ 未滿35歲	35歲~ 未滿45歲	45歲~ 未滿55歲	55歲~ 未滿65歲	65歲 以上
<b>化學原材料、肥料、氮化合物、 塑膠原料及人造纖維製造業</b>	<b>66 256</b>	<b>114</b>	<b>2 566</b>	<b>17 774</b>	<b>21 524</b>	<b>14 411</b>	<b>9 052</b>	<b>815</b>
公 營	1 243	1	112	419	325	107	269	10
民 營	65 013	113	2 454	17 355	21 199	14 304	8 783	805
500 人 以 上	26 275	61	1 060	7 606	7 091	6 186	4 133	138
300 ~ 499人	5 048	7	124	1 344	1 907	1 060	570	36
200 ~ 299人	6 067	14	145	1 783	2 221	1 207	675	22
100 ~ 199人	8 261	-	268	2 227	3 093	1 767	785	121
30 ~ 99人	10 288	31	397	2 337	3 885	2 192	1 252	194
10 ~ 29人	6 074	-	249	1 577	2 073	1 190	756	229
9 人 以 下	3 000	-	211	481	929	702	612	65
<b>其他化學製品製造業</b>	<b>52 342</b>	<b>59</b>	<b>1 932</b>	<b>13 320</b>	<b>18 846</b>	<b>11 891</b>	<b>5 433</b>	<b>861</b>
公 營	-	-	-	-	-	-	-	-
民 營	52 342	59	1 932	13 320	18 846	11 891	5 433	861
500 人 以 上	3 995	14	190	1 106	1 311	820	510	44
300 ~ 499人	3 752	4	154	1 049	1 508	705	302	30
200 ~ 299人	3 996	-	123	1 350	1 475	708	336	4
100 ~ 199人	8 423	6	318	2 286	3 364	1 830	566	53
30 ~ 99人	16 300	35	569	3 880	6 248	3 542	1 749	277
10 ~ 29人	9 587	-	428	2 124	3 047	2 458	1 141	389
9 人 以 下	6 289	-	150	1 525	1 893	1 828	829	64
<b>藥品及醫用化學製品製造業</b>	<b>35 001</b>	<b>67</b>	<b>1 549</b>	<b>11 980</b>	<b>12 989</b>	<b>5 923</b>	<b>2 232</b>	<b>261</b>
公 營	64	-	-	17	31	10	6	-
民 營	34 937	67	1 549	11 963	12 958	5 913	2 226	261
500 人 以 上	8 739	31	403	3 287	3 134	1 426	424	34
300 ~ 499人	2 754	4	77	1 190	992	363	101	27
200 ~ 299人	4 688	6	284	1 668	1 548	798	362	22
100 ~ 199人	7 411	5	314	2 307	2 842	1 491	399	53
30 ~ 99人	8 037	21	390	2 623	3 272	1 163	475	93
10 ~ 29人	2 491	-	81	704	791	494	389	32
9 人 以 下	817	-	-	184	379	178	76	-
<b>橡膠製品製造業</b>	<b>38 640</b>	<b>169</b>	<b>2 869</b>	<b>12 140</b>	<b>12 392</b>	<b>7 360</b>	<b>2 962</b>	<b>748</b>
公 營	-	-	-	-	-	-	-	-
民 營	38 640	169	2 869	12 140	12 392	7 360	2 962	748
500 人 以 上	13 285	65	1 033	4 912	4 453	2 069	729	24
300 ~ 499人	3 275	34	246	1 024	1 182	557	209	23
200 ~ 299人	2 890	13	105	946	1 143	503	172	8
100 ~ 199人	5 018	24	362	1 766	1 817	772	238	39
30 ~ 99人	8 122	33	706	2 316	2 299	1 678	856	234
10 ~ 29人	6 050	-	417	1 176	1 498	1 781	758	420
9 人 以 下	-	-	-	-	-	-	-	-
<b>塑膠製品製造業</b>	<b>130 924</b>	<b>861</b>	<b>9 115</b>	<b>33 400</b>	<b>41 102</b>	<b>27 934</b>	<b>15 995</b>	<b>2 517</b>
公 營	-	-	-	-	-	-	-	-
民 營	130 924	861	9 115	33 400	41 102	27 934	15 995	2 517
500 人 以 上	12 106	81	649	3 655	3 851	2 616	1 227	27
300 ~ 499人	6 515	36	416	2 065	2 431	1 274	288	5
200 ~ 299人	6 560	31	569	1 687	2 042	1 444	689	98
100 ~ 199人	13 994	98	1 176	3 511	4 670	2 908	1 443	188
30 ~ 99人	35 863	305	2 270	8 941	11 272	7 835	4 503	737
10 ~ 29人	30 036	310	2 722	7 588	9 389	5 390	4 075	562
9 人 以 下	25 850	-	1 313	5 953	7 447	6 467	3 770	900

表10 各業受僱員工人數—按公營與民營事業單位規模及年齡分(續4)

項 目 別	民國111年底							
	總 計	未 滿 20歲	20歲~ 未滿25歲	25歲~ 未滿35歲	35歲~ 未滿45歲	45歲~ 未滿55歲	55歲~ 未滿65歲	65歲 以上
<b>非金屬礦物製品製造業</b>	<b>69 640</b>	<b>271</b>	<b>3 397</b>	<b>17 341</b>	<b>22 122</b>	<b>14 061</b>	<b>9 334</b>	<b>3 114</b>
公 營	99	-	6	46	32	-	-	15
民 營	69 541	271	3 391	17 295	22 090	14 061	9 334	3 099
500 人 以 上	12 967	31	393	3 192	5 470	3 038	814	29
300 ~ 499人	4 980	22	228	1 377	1 858	998	448	49
200 ~ 299人	3 888	-	141	989	1 360	1 016	344	38
100 ~ 199人	6 574	38	406	1 770	2 143	1 295	790	132
30 ~ 99人	18 959	180	1 417	4 787	5 903	3 541	2 444	687
10 ~ 29人	14 509	-	558	3 861	3 786	2 697	2 495	1 112
9 人 以 下	7 664	-	248	1 319	1 570	1 476	1 999	1 052
<b>基本金屬製造業</b>	<b>111 214</b>	<b>676</b>	<b>5 454</b>	<b>27 978</b>	<b>38 346</b>	<b>22 325</b>	<b>14 041</b>	<b>2 394</b>
公 營	-	-	-	-	-	-	-	-
民 營	111 214	676	5 454	27 978	38 346	22 325	14 041	2 394
500 人 以 上	29 482	73	1 222	6 850	11 102	6 063	4 084	88
300 ~ 499人	7 176	16	313	2 039	2 539	1 608	606	55
200 ~ 299人	6 970	43	319	1 650	2 284	1 676	907	91
100 ~ 199人	13 062	86	648	3 639	4 398	2 688	1 411	192
30 ~ 99人	27 878	196	1 961	8 038	9 419	4 978	2 731	555
10 ~ 29人	16 915	262	664	3 529	5 693	3 025	2 754	988
9 人 以 下	9 731	-	327	2 233	2 911	2 287	1 548	425
<b>金屬製品製造業</b>	<b>347 881</b>	<b>3 191</b>	<b>24 465</b>	<b>92 189</b>	<b>105 254</b>	<b>71 543</b>	<b>42 181</b>	<b>9 058</b>
公 營	-	-	-	-	-	-	-	-
民 營	347 881	3 191	24 465	92 189	105 254	71 543	42 181	9 058
500 人 以 上	15 062	58	1 218	5 762	4 902	2 148	905	69
300 ~ 499人	12 839	90	860	4 126	4 522	2 204	984	53
200 ~ 299人	11 280	84	843	3 321	3 661	2 179	1 028	164
100 ~ 199人	30 988	364	2 139	8 311	11 118	6 051	2 603	402
30 ~ 99人	95 244	838	7 057	26 865	28 591	19 131	10 607	2 155
10 ~ 29人	90 037	909	8 185	22 505	27 296	17 184	11 013	2 945
9 人 以 下	92 431	848	4 163	21 299	25 164	22 646	15 041	3 270
<b>電子零組件製造業</b>	<b>662 646</b>	<b>2 764</b>	<b>34 610</b>	<b>227 894</b>	<b>247 311</b>	<b>119 661</b>	<b>28 065</b>	<b>2 341</b>
公 營	-	-	-	-	-	-	-	-
民 營	662 646	2 764	34 610	227 894	247 311	119 661	28 065	2 341
500 人 以 上	485 654	1 847	24 303	182 730	184 842	79 150	12 595	187
300 ~ 499人	39 768	201	2 375	11 895	15 214	8 316	1 705	62
200 ~ 299人	25 143	168	1 443	6 676	9 338	5 543	1 810	165
100 ~ 199人	35 710	306	2 340	10 042	12 339	7 795	2 660	228
30 ~ 99人	42 546	242	2 695	10 512	14 547	10 347	3 817	386
10 ~ 29人	21 342	-	1 170	4 151	7 050	5 585	3 033	353
9 人 以 下	12 483	-	284	1 888	3 981	2 925	2 445	960
<b>電腦、電子產品及光學製品製造業</b>	<b>243 546</b>	<b>1 050</b>	<b>13 432</b>	<b>80 089</b>	<b>83 630</b>	<b>49 780</b>	<b>14 396</b>	<b>1 169</b>
公 營	-	-	-	-	-	-	-	-
民 營	243 546	1 050	13 432	80 089	83 630	49 780	14 396	1 169
500 人 以 上	145 958	693	8 869	55 949	49 448	25 332	5 508	159
300 ~ 499人	18 827	53	968	5 477	7 296	4 157	836	40
200 ~ 299人	13 519	156	737	3 829	4 606	3 337	790	64
100 ~ 199人	21 250	44	938	5 376	8 175	5 156	1 422	139
30 ~ 99人	24 909	54	1 030	5 664	8 144	6 966	2 710	341
10 ~ 29人	12 089	50	432	2 926	3 936	2 718	1 776	251
9 人 以 下	6 994	-	458	868	2 025	2 114	1 354	175

表10 各業受僱員工人數—按公營與民營事業單位規模及年齡分(續5)

項 目 別	民國111年底								單位：人
	總 計	未 滿 20歲	20歲~ 未滿25歲	25歲~ 未滿35歲	35歲~ 未滿45歲	45歲~ 未滿55歲	55歲~ 未滿65歲	65歲 以上	
<b>電力設備及配備製造業</b>	<b>127 770</b>	<b>572</b>	<b>5 754</b>	<b>30 513</b>	<b>43 223</b>	<b>29 963</b>	<b>15 755</b>	<b>1 990</b>	
公 營	-	-	-	-	-	-	-	-	
民 營	127 770	572	5 754	30 513	43 223	29 963	15 755	1 990	
500人以上	29 986	274	1 685	8 360	9 946	6 222	3 334	165	
300~499人	9 577	23	386	2 278	3 434	2 412	982	62	
200~299人	9 119	84	696	2 295	3 203	2 074	708	59	
100~199人	14 880	36	919	3 825	5 017	3 393	1 435	255	
30~99人	28 338	155	1 576	6 552	9 161	6 648	3 584	662	
10~29人	19 313	-	492	4 249	7 132	4 573	2 660	207	
9人以下	16 557	-	-	2 954	5 330	4 641	3 052	580	
<b>機械設備製造業</b>	<b>235 914</b>	<b>1 617</b>	<b>15 296</b>	<b>62 488</b>	<b>78 635</b>	<b>46 940</b>	<b>25 249</b>	<b>5 689</b>	
公 營	-	-	-	-	-	-	-	-	
民 營	235 914	1 617	15 296	62 488	78 635	46 940	25 249	5 689	
500人以上	29 038	283	2 096	11 000	9 759	4 382	1 455	63	
300~499人	10 973	142	924	3 319	3 959	1 964	612	53	
200~299人	13 219	255	1 130	3 800	4 571	2 400	975	88	
100~199人	28 675	128	1 603	8 978	10 513	5 372	1 848	233	
30~99人	56 969	302	3 699	14 935	19 609	12 174	5 374	876	
10~29人	52 192	198	3 179	11 188	17 366	11 237	6 642	2 382	
9人以下	44 848	309	2 665	9 268	12 858	9 411	8 343	1 994	
<b>汽車及其零件製造業</b>	<b>83 093</b>	<b>989</b>	<b>5 384</b>	<b>22 196</b>	<b>26 866</b>	<b>17 381</b>	<b>9 074</b>	<b>1 203</b>	
公 營	-	-	-	-	-	-	-	-	
民 營	83 093	989	5 384	22 196	26 866	17 381	9 074	1 203	
500人以上	21 639	158	1 632	6 491	7 020	4 622	1 674	42	
300~499人	8 515	53	533	2 611	3 009	1 670	582	57	
200~299人	7 976	20	406	2 150	2 733	1 750	830	87	
100~199人	9 375	163	637	2 557	2 964	2 003	924	127	
30~99人	17 475	63	946	4 474	5 919	3 686	2 041	346	
10~29人	11 516	143	928	2 397	3 552	2 089	2 000	407	
9人以下	6 597	389	302	1 516	1 669	1 561	1 023	137	
<b>其他運輸工具及其零件製造業</b>	<b>77 694</b>	<b>918</b>	<b>6 830</b>	<b>23 875</b>	<b>21 808</b>	<b>13 249</b>	<b>9 725</b>	<b>1 289</b>	
公 營	-	-	-	-	-	-	-	-	
民 營	77 694	918	6 830	23 875	21 808	13 249	9 725	1 289	
500人以上	27 056	216	2 120	8 457	7 696	4 177	4 266	124	
300~499人	5 144	154	605	1 471	1 455	1 014	429	16	
200~299人	6 272	93	516	1 855	2 002	1 241	496	69	
100~199人	10 344	88	1 195	2 988	3 359	1 917	736	61	
30~99人	14 530	150	1 130	4 282	4 098	2 660	1 812	398	
10~29人	8 593	217	544	3 440	2 042	1 125	1 042	183	
9人以下	5 755	-	720	1 382	1 156	1 115	944	438	
<b>家具製造業</b>	<b>30 140</b>	<b>165</b>	<b>2 040</b>	<b>8 517</b>	<b>8 429</b>	<b>6 384</b>	<b>4 002</b>	<b>603</b>	
公 營	-	-	-	-	-	-	-	-	
民 營	30 140	165	2 040	8 517	8 429	6 384	4 002	603	
500人以上	-	-	-	-	-	-	-	-	
300~499人	944	2	71	316	282	158	96	19	
200~299人	1 316	2	190	393	443	213	71	4	
100~199人	3 966	48	293	1 363	1 148	718	344	52	
30~99人	8 745	46	761	2 581	2 618	1 687	936	116	
10~29人	8 704	67	577	1 850	2 148	1 974	1 676	412	
9人以下	6 465	-	148	2 014	1 790	1 634	879	-	

表10 各業受僱員工人數—按公營與民營事業單位規模及年齡分(續6)

項 目 別	民國111年底							
	總 計	未 滿 20歲	20歲~ 未滿25歲	25歲~ 未滿35歲	35歲~ 未滿45歲	45歲~ 未滿55歲	55歲~ 未滿65歲	65歲 以上
<b>其他製造業</b>	<b>87 570</b>	<b>448</b>	<b>6 020</b>	<b>26 732</b>	<b>29 323</b>	<b>16 006</b>	<b>7 708</b>	<b>1 333</b>
公 營	301	-	7	50	99	66	79	-
民 營	87 269	448	6 013	26 682	29 224	15 940	7 629	1 333
500 人 以 上	24 611	114	1 888	9 341	8 865	3 451	915	37
300 ~ 499人	7 227	86	657	2 273	2 488	1 214	466	43
200 ~ 299人	6 646	38	471	1 775	2 355	1 343	599	65
100 ~ 199人	8 379	25	563	2 304	2 851	1 815	750	71
30 ~ 99人	19 252	109	1 039	5 295	6 770	3 675	2 059	305
10 ~ 29人	11 270	76	640	3 020	3 579	2 469	1 106	380
9 人 以 下	9 884	-	755	2 674	2 316	1 973	1 734	432
<b>產業用機械設備維修及安裝業</b>	<b>46 883</b>	<b>137</b>	<b>2 654</b>	<b>13 522</b>	<b>16 057</b>	<b>8 909</b>	<b>4 717</b>	<b>887</b>
公 營	-	-	-	-	-	-	-	-
民 營	46 883	137	2 654	13 522	16 057	8 909	4 717	887
500 人 以 上	7 951	1	412	2 944	2 031	1 786	775	2
300 ~ 499人	2 443	-	154	746	818	515	194	16
200 ~ 299人	1 496	-	90	790	456	142	18	-
100 ~ 199人	3 444	18	292	1 098	1 037	583	372	44
30 ~ 99人	8 211	21	358	2 431	2 641	1 744	898	118
10 ~ 29人	9 074	97	904	2 202	3 060	1 937	727	147
9 人 以 下	14 264	-	444	3 311	6 014	2 202	1 733	560
<b>電力及燃氣供應業</b>	<b>33 686</b>	<b>44</b>	<b>850</b>	<b>8 777</b>	<b>10 522</b>	<b>6 192</b>	<b>6 750</b>	<b>551</b>
公 營	27 651	39	749	7 638	8 776	4 445	5 667	337
民 營	6 035	5	101	1 139	1 746	1 747	1 083	214
500 人 以 上	-	-	-	-	-	-	-	-
300 ~ 499人	414	-	3	36	87	254	32	2
200 ~ 299人	496	2	30	132	147	94	85	6
100 ~ 199人	2 028	-	23	465	640	517	362	21
30 ~ 99人	1 425	-	20	256	428	414	277	30
10 ~ 29人	1 213	3	25	203	297	324	281	80
9 人 以 下	459	-	-	47	147	144	46	75
<b>電力供應業</b>	<b>27 588</b>	<b>39</b>	<b>717</b>	<b>7 360</b>	<b>8 739</b>	<b>4 877</b>	<b>5 514</b>	<b>342</b>
500 人 以 上	25 730	39	694	6 974	8 190	4 221	5 285	327
300 ~ 499人	414	-	3	36	87	254	32	2
200 ~ 299人	-	-	-	-	-	-	-	-
100 ~ 199人	589	-	12	157	198	148	67	7
30 ~ 99人	639	-	8	139	211	182	98	1
10 ~ 29人	95	-	-	7	29	30	24	5
9 人 以 下	121	-	-	47	24	42	8	-
<b>氣體燃料供應業</b>	<b>6 098</b>	<b>5</b>	<b>133</b>	<b>1 417</b>	<b>1 783</b>	<b>1 315</b>	<b>1 236</b>	<b>209</b>
500 人 以 上	-	-	-	-	-	-	-	-
300 ~ 499人	1 166	-	37	472	361	128	164	4
200 ~ 299人	1 030	2	46	269	300	151	251	11
100 ~ 199人	1 572	-	12	336	486	400	323	15
30 ~ 99人	874	-	13	144	245	240	203	29
10 ~ 29人	1 118	3	25	196	268	294	257	75
9 人 以 下	338	-	-	-	123	102	38	75



表10 各業受僱員工人數—按公營與民營事業單位規模及年齡分(續7)

項 目 別	民國111年底							
	總 計	未 滿 20歲	20歲~ 未滿25歲	25歲~ 未滿35歲	35歲~ 未滿45歲	45歲~ 未滿55歲	55歲~ 未滿65歲	65歲 以上
<b>用水供應及污染整治業</b>	<b>34 638</b>	<b>187</b>	<b>1 037</b>	<b>7 851</b>	<b>10 497</b>	<b>7 888</b>	<b>6 016</b>	<b>1 162</b>
公 營	6 230	1	68	1 443	2 118	1 165	1 352	83
民 營	28 408	186	969	6 408	8 379	6 723	4 664	1 079
500 人 以 上	485	-	25	142	174	87	48	9
300 ~ 499人	403	-	-	88	246	50	19	-
200 ~ 299人	736	2	15	61	173	174	210	101
100 ~ 199人	1 331	3	57	336	510	243	151	31
30 ~ 99人	6 346	2	248	1 562	2 000	1 323	864	347
10 ~ 29人	6 965	38	250	1 490	2 255	1 499	1 147	286
9 人 以 下	12 142	141	374	2 729	3 021	3 347	2 225	305
<b>用水供應業</b>	<b>6 222</b>	<b>1</b>	<b>68</b>	<b>1 443</b>	<b>2 115</b>	<b>1 165</b>	<b>1 352</b>	<b>78</b>
500 人 以 上	2 512	1	26	558	798	528	571	30
300 ~ 499人	2 918	-	35	695	1 038	481	629	40
200 ~ 299人	294	-	2	58	100	56	76	2
100 ~ 199人	498	-	5	132	179	100	76	6
30 ~ 99人	-	-	-	-	-	-	-	-
10 ~ 29人	-	-	-	-	-	-	-	-
9 人 以 下	-	-	-	-	-	-	-	-
<b>廢水及污水處理業</b>	<b>2 640</b>	<b>2</b>	<b>151</b>	<b>619</b>	<b>674</b>	<b>601</b>	<b>531</b>	<b>62</b>
500 人 以 上	485	-	25	142	174	87	48	9
300 ~ 499人	-	-	-	-	-	-	-	-
200 ~ 299人	-	-	-	-	-	-	-	-
100 ~ 199人	-	-	-	-	-	-	-	-
30 ~ 99人	584	-	39	187	199	99	47	13
10 ~ 29人	451	2	36	110	154	98	39	12
9 人 以 下	1 120	-	51	180	147	317	397	28
<b>廢棄物清除業</b>	<b>11 120</b>	<b>69</b>	<b>342</b>	<b>2 272</b>	<b>3 075</b>	<b>2 816</b>	<b>2 088</b>	<b>458</b>
500 人 以 上	-	-	-	-	-	-	-	-
300 ~ 499人	-	-	-	-	-	-	-	-
200 ~ 299人	540	2	11	45	99	96	186	101
100 ~ 199人	471	-	26	102	151	99	86	7
30 ~ 99人	1 668	2	47	316	391	395	347	170
10 ~ 29人	2 772	19	91	636	760	558	601	107
9 人 以 下	5 669	46	167	1 173	1 674	1 668	868	73
<b>廢棄物處理業</b>	<b>5 653</b>	<b>-</b>	<b>185</b>	<b>1 072</b>	<b>1 752</b>	<b>1 489</b>	<b>967</b>	<b>188</b>
500 人 以 上	-	-	-	-	-	-	-	-
300 ~ 499人	-	-	-	-	-	-	-	-
200 ~ 299人	196	-	4	16	74	78	24	-
100 ~ 199人	226	-	11	67	103	33	9	3
30 ~ 99人	2 074	-	77	457	704	450	293	93
10 ~ 29人	1 368	-	43	278	539	300	192	16
9 人 以 下	1 789	-	50	254	332	628	449	76

表10 各業受僱員工人數—按公營與民營事業單位規模及年齡分(續8)

項 目 別	民國111年底								單位：人
	總 計	未 滿 20歲	20歲~ 未滿25歲	25歲~ 未滿35歲	35歲~ 未滿45歲	45歲~ 未滿55歲	55歲~ 未滿65歲	65歲 以上	
<b>資源回收處理及污染整治業</b>	<b>9 003</b>	<b>115</b>	<b>291</b>	<b>2 445</b>	<b>2 881</b>	<b>1 817</b>	<b>1 078</b>	<b>376</b>	
500 人 以 上	-	-	-	-	-	-	-	-	
300 ~ 499人	403	-	-	88	246	50	19	-	
200 ~ 299人	-	-	-	-	-	-	-	-	
100 ~ 199人	634	3	20	167	256	111	56	21	
30 ~ 99人	2 020	-	85	602	706	379	177	71	
10 ~ 29人	2 374	17	80	466	802	543	315	151	
9 人 以 下	3 572	95	106	1 122	871	734	511	133	
<b>營建工程業</b>	<b>485 117</b>	<b>2 357</b>	<b>23 160</b>	<b>105 947</b>	<b>135 982</b>	<b>123 394</b>	<b>77 438</b>	<b>16 839</b>	
公 營	5 048	-	75	1 300	1 596	1 111	928	38	
民 營	480 069	2 357	23 085	104 647	134 386	122 283	76 510	16 801	
500 人 以 上	20 754	29	927	5 172	6 181	5 599	2 653	193	
300 ~ 499人	9 467	35	579	2 690	2 682	2 336	1 046	99	
200 ~ 299人	5 422	15	253	1 436	1 561	1 357	712	88	
100 ~ 199人	17 011	40	872	4 685	5 053	3 928	2 103	330	
30 ~ 99人	58 422	437	2 910	13 334	15 888	14 560	9 201	2 092	
10 ~ 29人	110 636	567	5 140	22 138	26 864	28 773	21 154	6 000	
9 人 以 下	258 357	1 234	12 404	55 192	76 157	65 730	39 641	7 999	
<b>建築工程業</b>	<b>88 029</b>	<b>35</b>	<b>4 129</b>	<b>17 509</b>	<b>24 327</b>	<b>20 635</b>	<b>17 568</b>	<b>3 826</b>	
500 人 以 上	7 931	8	459	2 108	2 184	2 011	1 041	120	
300 ~ 499人	3 881	13	201	1 027	1 128	1 003	475	34	
200 ~ 299人	1 240	3	78	395	358	279	111	16	
100 ~ 199人	5 552	-	318	1 712	1 767	1 215	494	46	
30 ~ 99人	15 837	11	719	3 783	4 433	3 963	2 459	469	
10 ~ 29人	22 070	-	578	4 375	5 348	4 850	5 643	1 276	
9 人 以 下	31 518	-	1 776	4 109	9 109	7 314	7 345	1 865	
<b>土木工程業</b>	<b>84 067</b>	<b>254</b>	<b>2 124</b>	<b>19 868</b>	<b>20 208</b>	<b>23 350</b>	<b>15 158</b>	<b>3 105</b>	
500 人 以 上	12 029	12	322	2 723	3 565	3 294	2 025	88	
300 ~ 499人	1 466	1	55	235	285	566	288	36	
200 ~ 299人	1 528	-	71	430	481	349	191	6	
100 ~ 199人	3 853	4	126	1 023	1 196	913	524	67	
30 ~ 99人	12 922	167	505	2 380	3 563	3 535	2 219	553	
10 ~ 29人	21 648	70	636	3 938	4 779	7 120	3 751	1 354	
9 人 以 下	30 621	-	409	9 139	6 339	7 573	6 160	1 001	
<b>機電、管道及其他建築設備安裝業</b>	<b>143 698</b>	<b>1 185</b>	<b>8 036</b>	<b>29 808</b>	<b>40 589</b>	<b>39 060</b>	<b>20 600</b>	<b>4 420</b>	
500 人 以 上	3 505	2	96	879	1 259	1 002	251	16	
300 ~ 499人	2 879	18	251	1 109	856	489	139	17	
200 ~ 299人	1 893	9	87	404	475	528	353	37	
100 ~ 199人	6 318	24	323	1 536	1 761	1 526	970	178	
30 ~ 99人	18 515	184	1 053	4 487	5 059	4 506	2 771	455	
10 ~ 29人	34 878	239	2 325	7 582	8 721	8 306	5 663	2 042	
9 人 以 下	75 710	709	3 901	13 811	22 458	22 703	10 453	1 675	

表10 各業受僱員工人數—按公營與民營事業單位規模及年齡分(續9)

項 目 別	民國111年底								單位：人
	總 計	未 滿 20歲	20歲~ 未滿25歲	25歲~ 未滿35歲	35歲~ 未滿45歲	45歲~ 未滿55歲	55歲~ 未滿65歲	65歲 以上	
<b>其他專門營造業</b>	<b>169 323</b>	<b>883</b>	<b>8 871</b>	<b>38 762</b>	<b>50 858</b>	<b>40 349</b>	<b>24 112</b>	<b>5 488</b>	
500人以上	1 533	7	107	536	484	290	105	4	
300~499人	1 241	3	72	319	413	278	144	12	
200~299人	1 019	3	27	281	328	231	117	32	
100~199人	1 728	12	113	541	483	342	198	39	
30~99人	11 254	75	633	2 709	2 883	2 571	1 768	615	
10~29人	32 040	258	1 601	6 243	8 016	8 497	6 097	1 328	
9人以下	120 508	525	6 318	28 133	38 251	28 140	15 683	3 458	
<b>服務業</b>	<b>4 772 884</b>	<b>74 115</b>	<b>409 824</b>	<b>1 345 804</b>	<b>1 331 841</b>	<b>1 002 503</b>	<b>511 708</b>	<b>97 089</b>	
公 營	185 715	822	9 104	51 020	56 733	36 726	28 571	2 739	
民 營	4 587 169	73 293	400 720	1 294 784	1 275 108	965 777	483 137	94 350	
500人以上	929 072	11 595	73 025	265 371	270 785	200 831	94 900	12 565	
300~499人	135 338	1 288	10 495	37 887	39 627	28 272	15 033	2 736	
200~299人	118 963	1 160	8 613	32 853	35 988	25 231	12 390	2 728	
100~199人	227 927	2 470	18 287	64 495	66 751	44 343	24 987	6 594	
30~99人	576 838	7 672	42 973	153 046	170 239	122 565	64 556	15 787	
10~29人	872 528	17 445	82 300	244 812	246 154	171 445	85 483	24 889	
9人以下	1 726 503	31 663	165 027	496 320	445 564	373 090	185 788	29 051	
<b>批發及零售業</b>	<b>1 705 573</b>	<b>27 655</b>	<b>141 120</b>	<b>463 060</b>	<b>507 390</b>	<b>380 226</b>	<b>157 115</b>	<b>29 007</b>	
公 營	8 062	593	402	1 979	2 059	1 627	1 377	25	
民 營	1 697 511	27 062	140 718	461 081	505 331	378 599	155 738	28 982	
500人以上	75 173	4 375	10 059	22 580	22 654	13 075	2 354	76	
300~499人	34 704	361	2 954	11 951	11 937	6 276	1 130	95	
200~299人	36 145	347	1 991	10 554	12 938	8 100	1 914	301	
100~199人	73 082	822	6 670	24 253	25 089	12 822	3 119	307	
30~99人	205 338	2 399	14 879	58 218	69 127	43 225	14 243	3 247	
10~29人	386 974	7 055	32 076	103 022	121 484	82 171	32 776	8 390	
9人以下	886 095	11 703	72 089	230 503	242 102	212 930	100 202	16 566	
<b>批發業</b>	<b>1 070 890</b>	<b>3 241</b>	<b>51 776</b>	<b>256 073</b>	<b>347 008</b>	<b>269 299</b>	<b>119 070</b>	<b>24 423</b>	
500人以上	24 589	123	1 599	7 351	8 939	5 446	1 092	39	
300~499人	19 517	99	1 147	6 422	7 053	4 016	717	63	
200~299人	21 034	84	744	5 525	7 810	5 415	1 249	207	
100~199人	42 606	237	2 410	13 538	16 105	7 925	2 236	155	
30~99人	151 243	805	8 573	40 766	52 899	34 482	11 111	2 607	
10~29人	257 898	1 893	13 528	63 294	87 069	60 869	24 466	6 779	
9人以下	554 003	-	23 775	119 177	167 133	151 146	78 199	14 573	
<b>零售業</b>	<b>634 683</b>	<b>24 414</b>	<b>89 344</b>	<b>206 987</b>	<b>160 382</b>	<b>110 927</b>	<b>38 045</b>	<b>4 584</b>	
500人以上	54 259	4 748	8 747	16 206	14 690	7 919	1 891	58	
300~499人	16 080	359	1 895	5 741	5 142	2 357	550	36	
200~299人	15 648	263	1 264	5 131	5 244	2 847	805	94	
100~199人	30 639	585	4 266	10 775	9 039	4 912	910	152	
30~99人	54 149	1 594	6 310	17 472	16 248	8 747	3 138	640	
10~29人	129 076	5 162	18 548	39 728	34 415	21 302	8 310	1 611	
9人以下	334 832	11 703	48 314	111 934	75 604	62 843	22 441	1 993	

表 10 各業受僱員工人數—按公民營與民營事業單位規模及年齡分（續 10）

項 目 別	民國 1 1 1 年底								單位：人
	總 計	未 滿 2 0 歲	2 0 歲~ 未滿 2 5 歲	2 5 歲~ 未滿 3 5 歲	3 5 歲~ 未滿 4 5 歲	4 5 歲~ 未滿 5 5 歲	5 5 歲~ 未滿 6 5 歲	6 5 歲 以上	
<b>運輸及倉儲業</b>	<b>293 669</b>	<b>331</b>	<b>8 901</b>	<b>65 023</b>	<b>84 792</b>	<b>79 060</b>	<b>49 561</b>	<b>6 001</b>	
公 營	61 006	40	807	13 710	19 689	13 551	12 754	455	
民 營	232 663	291	8 094	51 313	65 103	65 509	36 807	5 546	
5 0 0 人 以 上	84 171	90	2 223	23 241	25 767	22 931	9 560	359	
3 0 0 ~ 4 9 9 人	13 218	29	495	2 815	3 666	3 592	2 282	339	
2 0 0 ~ 2 9 9 人	7 589	22	445	1 820	2 096	1 991	1 087	128	
1 0 0 ~ 1 9 9 人	13 349	24	684	3 019	3 913	3 417	1 969	323	
3 0 ~ 9 9 人	27 370	59	1 063	5 241	8 003	7 470	4 476	1 058	
1 0 ~ 2 9 人	41 631	67	1 657	8 233	10 712	11 677	7 317	1 968	
9 人 以 下	45 335	-	1 527	6 944	10 946	14 431	10 116	1 371	
<b>鐵路大眾捷運系統運輸業</b>	<b>30 587</b>	<b>6</b>	<b>488</b>	<b>7 680</b>	<b>10 400</b>	<b>8 239</b>	<b>3 663</b>	<b>111</b>	
5 0 0 人 以 上	29 747	6	451	7 310	10 212	8 139	3 521	108	
3 0 0 ~ 4 9 9 人	498	-	34	283	130	46	5	-	
2 0 0 ~ 2 9 9 人	342	-	3	87	58	54	137	3	
1 0 0 ~ 1 9 9 人	-	-	-	-	-	-	-	-	
3 0 ~ 9 9 人	-	-	-	-	-	-	-	-	
1 0 ~ 2 9 人	-	-	-	-	-	-	-	-	
9 人 以 下	-	-	-	-	-	-	-	-	
<b>公共汽車客運業</b>	<b>20 220</b>	<b>52</b>	<b>350</b>	<b>1 938</b>	<b>4 456</b>	<b>7 191</b>	<b>5 743</b>	<b>490</b>	
5 0 0 人 以 上	12 367	36	244	1 205	2 801	4 460	3 400	221	
3 0 0 ~ 4 9 9 人	3 821	6	42	299	765	1 373	1 180	156	
2 0 0 ~ 2 9 9 人	1 602	3	32	181	348	575	443	20	
1 0 0 ~ 1 9 9 人	1 600	-	23	172	366	501	468	70	
3 0 ~ 9 9 人	793	6	9	81	172	271	233	21	
1 0 ~ 2 9 人	35	-	-	-	3	11	19	2	
9 人 以 下	2	1	-	-	1	-	-	-	
<b>其他汽車客運業</b>	<b>10 632</b>	<b>-</b>	<b>72</b>	<b>612</b>	<b>1 577</b>	<b>3 198</b>	<b>4 671</b>	<b>502</b>	
5 0 0 人 以 上	-	-	-	-	-	-	-	-	
3 0 0 ~ 4 9 9 人	-	-	-	-	-	-	-	-	
2 0 0 ~ 2 9 9 人	-	-	-	-	-	-	-	-	
1 0 0 ~ 1 9 9 人	278	-	-	10	40	76	120	32	
3 0 ~ 9 9 人	2 040	-	10	146	333	635	732	184	
1 0 ~ 2 9 人	4 509	-	22	281	586	1 742	1 649	229	
9 人 以 下	3 805	-	40	175	618	745	2 170	57	
<b>汽車貨運業</b>	<b>72 227</b>	<b>82</b>	<b>2 271</b>	<b>14 504</b>	<b>20 933</b>	<b>22 295</b>	<b>10 623</b>	<b>1 519</b>	
5 0 0 人 以 上	12 929	7	418	2 866	3 965	4 107	1 544	22	
3 0 0 ~ 4 9 9 人	2 662	6	127	705	925	644	236	19	
2 0 0 ~ 2 9 9 人	2 040	2	51	354	681	619	296	37	
1 0 0 ~ 1 9 9 人	3 989	7	152	746	1 160	1 316	569	39	
3 0 ~ 9 9 人	9 339	13	329	1 842	3 009	2 590	1 332	224	
1 0 ~ 2 9 人	19 796	47	774	4 018	5 691	5 201	3 294	771	
9 人 以 下	21 472	-	420	3 973	5 502	7 818	3 352	407	

表 10 各業受僱員工人數—按公民營與民營事業單位規模及年齡分（續 1 1）

項 目 別	民國 1 1 1 年底								單位：人
	總 計	未 滿 2 0 歲	2 0 歲~ 未滿 2 5 歲	2 5 歲~ 未滿 3 5 歲	3 5 歲~ 未滿 4 5 歲	4 5 歲~ 未滿 5 5 歲	5 5 歲~ 未滿 6 5 歲	6 5 歲 以上	
<b>海洋水運業</b>	<b>8 690</b>	<b>13</b>	<b>484</b>	<b>2 630</b>	<b>2 395</b>	<b>1 898</b>	<b>1 018</b>	<b>252</b>	
5 0 0 人 以 上	6 015	8	394	2 002	1 650	1 380	563	18	
3 0 0 ~ 4 9 9 人	299	3	24	74	83	64	40	11	
2 0 0 ~ 2 9 9 人	607	-	29	186	148	94	99	51	
1 0 0 ~ 1 9 9 人	123	-	5	23	33	22	22	18	
3 0 ~ 9 9 人	725	2	16	165	198	168	105	71	
1 0 ~ 2 9 人	578	-	16	111	157	134	100	60	
9 人 以 下	343	-	-	69	126	36	89	23	
<b>航空運輸業</b>	<b>22 335</b>	<b>-</b>	<b>286</b>	<b>9 182</b>	<b>5 614</b>	<b>5 075</b>	<b>2 138</b>	<b>40</b>	
5 0 0 人 以 上	20 965	-	267	8 854	5 266	4 717	1 840	21	
3 0 0 ~ 4 9 9 人	313	-	-	60	88	90	75	-	
2 0 0 ~ 2 9 9 人	223	-	-	94	29	44	53	3	
1 0 0 ~ 1 9 9 人	157	-	2	29	31	43	48	4	
3 0 ~ 9 9 人	367	-	15	67	86	106	84	9	
1 0 ~ 2 9 人	252	-	2	63	88	67	29	3	
9 人 以 下	58	-	-	15	26	8	9	-	
<b>港埠業</b>	<b>2 570</b>	<b>-</b>	<b>113</b>	<b>598</b>	<b>727</b>	<b>384</b>	<b>715</b>	<b>33</b>	
5 0 0 人 以 上	2 081	-	104	486	530	271	657	33	
3 0 0 ~ 4 9 9 人	412	-	9	102	174	71	56	-	
2 0 0 ~ 2 9 9 人	-	-	-	-	-	-	-	-	
1 0 0 ~ 1 9 9 人	-	-	-	-	-	-	-	-	
3 0 ~ 9 9 人	77	-	-	10	23	42	2	-	
1 0 ~ 2 9 人	-	-	-	-	-	-	-	-	
9 人 以 下	-	-	-	-	-	-	-	-	
<b>其他運輸輔助業</b>	<b>67 760</b>	<b>96</b>	<b>3 627</b>	<b>14 888</b>	<b>19 355</b>	<b>17 394</b>	<b>10 081</b>	<b>2 319</b>	
5 0 0 人 以 上	13 383	14	235	3 244	4 845	2 998	1 993	54	
3 0 0 ~ 4 9 9 人	5 784	13	276	1 545	1 705	1 363	733	149	
2 0 0 ~ 2 9 9 人	2 931	15	322	933	775	639	231	16	
1 0 0 ~ 1 9 9 人	5 569	10	437	1 554	1 610	1 147	672	139	
3 0 ~ 9 9 人	9 686	27	551	2 050	2 763	2 500	1 324	471	
1 0 ~ 2 9 人	13 721	17	756	3 145	3 469	3 781	1 821	732	
9 人 以 下	16 686	-	1 050	2 417	4 188	4 966	3 307	758	
<b>倉儲業</b>	<b>13 497</b>	<b>27</b>	<b>392</b>	<b>2 872</b>	<b>3 924</b>	<b>3 387</b>	<b>2 513</b>	<b>382</b>	
5 0 0 人 以 上	3 155	4	98	773	1 022	921	333	4	
3 0 0 ~ 4 9 9 人	669	1	32	242	180	83	117	14	
2 0 0 ~ 2 9 9 人	-	-	-	-	-	-	-	-	
1 0 0 ~ 1 9 9 人	1 397	7	55	439	544	266	80	6	
3 0 ~ 9 9 人	4 129	12	136	820	1 343	1 051	682	85	
1 0 ~ 2 9 人	2 116	3	71	487	529	550	313	163	
9 人 以 下	2 031	-	-	111	306	516	988	110	

表 10 各業受僱員工人數—按公民營與民營事業單位規模及年齡分(續 1 2)

項 目 別	民國 1 1 1 年底								單位：人
	總 計	未 滿 2 0 歲	2 0 歲~ 未滿 2 5 歲	2 5 歲~ 未滿 3 5 歲	3 5 歲~ 未滿 4 5 歲	4 5 歲~ 未滿 5 5 歲	5 5 歲~ 未滿 6 5 歲	6 5 歲 以上	
<b>郵政業</b>	<b>25 648</b>	<b>32</b>	<b>219</b>	<b>4 856</b>	<b>7 816</b>	<b>5 358</b>	<b>7 095</b>	<b>272</b>	
5 0 0 人 以 上	25 648	32	219	4 856	7 816	5 358	7 095	272	
3 0 0 ~ 4 9 9 人	-	-	-	-	-	-	-	-	
2 0 0 ~ 2 9 9 人	-	-	-	-	-	-	-	-	
1 0 0 ~ 1 9 9 人	-	-	-	-	-	-	-	-	
3 0 ~ 9 9 人	-	-	-	-	-	-	-	-	
1 0 ~ 2 9 人	-	-	-	-	-	-	-	-	
9 人 以 下	-	-	-	-	-	-	-	-	
<b>快遞業</b>	<b>19 503</b>	<b>23</b>	<b>599</b>	<b>5 263</b>	<b>7 595</b>	<b>4 641</b>	<b>1 301</b>	<b>81</b>	
5 0 0 人 以 上	16 008	21	512	4 554	6 504	3 601	788	28	
3 0 0 ~ 4 9 9 人	-	-	-	-	-	-	-	-	
2 0 0 ~ 2 9 9 人	504	2	11	87	188	150	65	1	
1 0 0 ~ 1 9 9 人	553	-	14	66	216	154	81	22	
3 0 ~ 9 9 人	851	-	27	236	310	202	71	5	
1 0 ~ 2 9 人	647	-	18	136	197	192	95	9	
9 人 以 下	940	-	17	184	180	342	201	16	
<b>住宿及餐飲業</b>	<b>493 572</b>	<b>32 017</b>	<b>96 823</b>	<b>163 810</b>	<b>97 896</b>	<b>61 057</b>	<b>34 738</b>	<b>7 231</b>	
公 營	494	26	75	106	115	125	47	-	
民 營	493 078	31 991	96 748	163 704	97 781	60 932	34 691	7 231	
5 0 0 人 以 上	42 465	4 274	12 684	11 772	7 366	3 931	2 096	342	
3 0 0 ~ 4 9 9 人	7 540	180	1 429	1 972	1 649	1 218	929	163	
2 0 0 ~ 2 9 9 人	9 134	425	1 661	2 666	2 239	1 244	766	133	
1 0 0 ~ 1 9 9 人	21 518	767	3 768	5 702	5 191	3 207	2 331	552	
3 0 ~ 9 9 人	53 023	3 610	9 526	15 225	11 763	6 866	4 944	1 089	
1 0 ~ 2 9 人	95 675	7 787	16 921	26 544	19 049	12 472	8 829	4 073	
9 人 以 下	263 723	14 948	50 759	99 823	50 524	31 994	14 796	879	
<b>住宿業</b>	<b>87 308</b>	<b>1 478</b>	<b>11 478</b>	<b>32 249</b>	<b>19 633</b>	<b>14 000</b>	<b>7 159</b>	<b>1 311</b>	
5 0 0 人 以 上	8 924	177	1 588	2 316	2 436	1 393	864	150	
3 0 0 ~ 4 9 9 人	6 300	94	1 136	1 660	1 378	1 054	839	139	
2 0 0 ~ 2 9 9 人	6 842	218	1 035	2 008	1 725	1 038	698	120	
1 0 0 ~ 1 9 9 人	9 671	129	1 453	2 764	2 801	1 531	842	151	
3 0 ~ 9 9 人	16 325	254	1 834	4 427	4 745	3 067	1 672	326	
1 0 ~ 2 9 人	19 095	606	1 597	6 627	4 996	3 698	1 146	425	
9 人 以 下	20 151	-	2 835	12 447	1 552	2 219	1 098	-	
<b>餐館</b>	<b>325 800</b>	<b>24 015</b>	<b>63 749</b>	<b>107 843</b>	<b>64 991</b>	<b>37 320</b>	<b>23 084</b>	<b>4 798</b>	
5 0 0 人 以 上	24 691	3 714	8 605	6 487	3 213	1 641	866	165	
3 0 0 ~ 4 9 9 人	1 240	86	293	312	271	164	90	24	
2 0 0 ~ 2 9 9 人	2 292	207	626	658	514	206	68	13	
1 0 0 ~ 1 9 9 人	9 567	621	2 244	2 687	1 920	1 110	793	192	
3 0 ~ 9 9 人	30 734	2 772	7 224	9 150	5 648	3 029	2 421	490	
1 0 ~ 2 9 人	63 806	6 561	12 276	17 014	12 037	6 387	6 323	3 208	
9 人 以 下	193 470	10 054	32 481	71 535	41 388	24 783	12 523	706	

表 10 各業受僱員工人數—按公民營與民營事業單位規模及年齡分（續 13）

項 目 別	民國 1 1 1 年底								單位：人
	總 計	未 滿 2 0 歲	2 0 歲~ 未滿 2 5 歲	2 5 歲~ 未滿 3 5 歲	3 5 歲~ 未滿 4 5 歲	4 5 歲~ 未滿 5 5 歲	5 5 歲~ 未滿 6 5 歲	6 5 歲 以上	
<b>其他餐飲業</b>	<b>80 464</b>	<b>6 524</b>	<b>21 596</b>	<b>23 718</b>	<b>13 272</b>	<b>9 737</b>	<b>4 495</b>	<b>1 122</b>	
5 0 0 人 以 上	8 850	383	2 491	2 969	1 717	897	366	27	
3 0 0 ~ 4 9 9 人	-	-	-	-	-	-	-	-	
2 0 0 ~ 2 9 9 人	-	-	-	-	-	-	-	-	
1 0 0 ~ 1 9 9 人	2 280	17	71	251	470	566	696	209	
3 0 ~ 9 9 人	6 458	610	543	1 754	1 485	895	898	273	
1 0 ~ 2 9 人	12 774	620	3 048	2 903	2 016	2 387	1 360	440	
9 人 以 下	50 102	4 894	15 443	15 841	7 584	4 992	1 175	173	
<b>出版、影音製作、傳播及資通訊服務業</b>	<b>244 057</b>	<b>990</b>	<b>13 214</b>	<b>80 065</b>	<b>76 330</b>	<b>50 421</b>	<b>21 021</b>	<b>2 016</b>	
公 營	-	-	-	-	-	-	-	-	
民 營	244 057	990	13 214	80 065	76 330	50 421	21 021	2 016	
5 0 0 人 以 上	79 002	78	2 880	20 647	26 690	18 280	9 923	504	
3 0 0 ~ 4 9 9 人	13 741	113	755	4 582	4 934	2 689	640	28	
2 0 0 ~ 2 9 9 人	9 198	3	482	3 073	3 125	1 996	488	31	
1 0 0 ~ 1 9 9 人	20 712	7	1 274	8 165	6 696	3 808	687	75	
3 0 ~ 9 9 人	42 372	562	2 954	15 350	12 922	8 049	2 274	261	
1 0 ~ 2 9 人	36 481	227	2 466	13 316	10 222	7 087	2 619	544	
9 人 以 下	42 551	-	2 403	14 932	11 741	8 512	4 390	573	
<b>出版業</b>	<b>31 345</b>	<b>10</b>	<b>1 498</b>	<b>10 268</b>	<b>9 766</b>	<b>7 285</b>	<b>2 265</b>	<b>253</b>	
5 0 0 人 以 上	5 601	7	311	1 778	1 864	1 216	389	36	
3 0 0 ~ 4 9 9 人	3 838	3	152	1 180	1 289	877	320	17	
2 0 0 ~ 2 9 9 人	2 194	-	75	407	759	730	215	8	
1 0 0 ~ 1 9 9 人	2 275	-	111	778	852	448	80	6	
3 0 ~ 9 9 人	5 952	-	225	1 992	1 937	1 493	281	24	
1 0 ~ 2 9 人	4 783	-	297	1 774	1 104	1 284	244	80	
9 人 以 下	6 702	-	327	2 359	1 961	1 237	736	82	
<b>影片及電視節目業；聲音錄製及音樂發行業</b>	<b>19 698</b>	<b>773</b>	<b>2 187</b>	<b>7 311</b>	<b>5 200</b>	<b>2 510</b>	<b>1 488</b>	<b>229</b>	
5 0 0 人 以 上	-	-	-	-	-	-	-	-	
3 0 0 ~ 4 9 9 人	1 025	4	90	342	370	178	38	3	
2 0 0 ~ 2 9 9 人	524	-	45	147	152	140	39	1	
1 0 0 ~ 1 9 9 人	-	-	-	-	-	-	-	-	
3 0 ~ 9 9 人	4 808	542	961	1 638	1 012	390	234	31	
1 0 ~ 2 9 人	5 300	227	753	1 705	1 427	680	435	73	
9 人 以 下	8 041	-	338	3 479	2 239	1 122	742	121	
<b>廣播、電視節目編排及傳播業</b>	<b>15 863</b>	<b>38</b>	<b>1 635</b>	<b>3 450</b>	<b>4 145</b>	<b>4 620</b>	<b>1 639</b>	<b>336</b>	
5 0 0 人 以 上	10 399	38	947	2 511	2 899	3 039	940	25	
3 0 0 ~ 4 9 9 人	-	-	-	-	-	-	-	-	
2 0 0 ~ 2 9 9 人	718	-	131	287	198	81	15	6	
1 0 0 ~ 1 9 9 人	841	-	83	275	212	231	40	-	
3 0 ~ 9 9 人	1 043	-	7	78	396	354	122	86	
1 0 ~ 2 9 人	1 713	-	97	168	302	537	390	219	
9 人 以 下	1 149	-	370	131	138	378	132	-	

表 10 各業受僱員工人數—按公民營與民營事業單位規模及年齡分（續 1 4）

項 目 別	民國 1 1 1 年底								單位：人
	總 計	未 滿 2 0 歲	2 0 歲~ 未滿 2 5 歲	2 5 歲~ 未滿 3 5 歲	3 5 歲~ 未滿 4 5 歲	4 5 歲~ 未滿 5 5 歲	5 5 歲~ 未滿 6 5 歲	6 5 歲 以上	
<b>電信業</b>	<b>49 881</b>	<b>1</b>	<b>715</b>	<b>10 965</b>	<b>16 641</b>	<b>12 788</b>	<b>8 344</b>	<b>427</b>	
5 0 0 人 以 上	40 879	1	457	9 244	13 940	9 327	7 513	397	
3 0 0 ~ 4 9 9 人	746	-	6	136	233	308	62	1	
2 0 0 ~ 2 9 9 人	659	-	6	148	204	264	37	-	
1 0 0 ~ 1 9 9 人	2 086	-	32	358	688	797	208	3	
3 0 ~ 9 9 人	4 342	-	191	916	1 233	1 589	387	26	
1 0 ~ 2 9 人	520	-	-	35	171	249	65	-	
9 人 以 下	649	-	23	128	172	254	72	-	
<b>電腦程式設計、諮詢及相關服務業</b>	<b>95 911</b>	<b>122</b>	<b>5 676</b>	<b>35 816</b>	<b>29 663</b>	<b>18 061</b>	<b>6 022</b>	<b>551</b>	
5 0 0 人 以 上	17 135	16	941	5 476	5 768	3 896	992	46	
3 0 0 ~ 4 9 9 人	5 720	86	393	2 009	2 166	914	145	7	
2 0 0 ~ 2 9 9 人	4 126	-	175	1 726	1 413	646	150	16	
1 0 0 ~ 1 9 9 人	13 065	-	845	5 649	4 205	2 035	294	37	
3 0 ~ 9 9 人	19 323	20	1 247	7 538	5 904	3 494	1 057	63	
1 0 ~ 2 9 人	17 589	-	918	7 152	5 177	3 040	1 130	172	
9 人 以 下	18 953	-	1 157	6 266	5 030	4 036	2 254	210	
<b>資訊服務業</b>	<b>31 359</b>	<b>46</b>	<b>1 503</b>	<b>12 255</b>	<b>10 915</b>	<b>5 157</b>	<b>1 263</b>	<b>220</b>	
5 0 0 人 以 上	4 988	16	224	1 638	2 219	802	89	-	
3 0 0 ~ 4 9 9 人	2 412	20	114	915	876	412	75	-	
2 0 0 ~ 2 9 9 人	977	3	50	358	399	135	32	-	
1 0 0 ~ 1 9 9 人	2 445	7	203	1 105	739	297	65	29	
3 0 ~ 9 9 人	6 904	-	323	3 188	2 440	729	193	31	
1 0 ~ 2 9 人	6 576	-	401	2 482	2 041	1 297	355	-	
9 人 以 下	7 057	-	188	2 569	2 201	1 485	454	160	
<b>金融及保險業</b>	<b>401 749</b>	<b>237</b>	<b>14 785</b>	<b>96 125</b>	<b>122 729</b>	<b>113 205</b>	<b>50 564</b>	<b>4 104</b>	
公 營	15 229	-	215	2 618	4 820	3 876	3 504	196	
民 營	386 520	237	14 570	93 507	117 909	109 329	47 060	3 908	
5 0 0 人 以 上	304 021	146	12 433	78 517	93 915	82 550	34 407	2 053	
3 0 0 ~ 4 9 9 人	6 838	3	213	1 518	2 062	2 373	643	26	
2 0 0 ~ 2 9 9 人	7 323	5	308	1 921	2 249	2 254	521	65	
1 0 0 ~ 1 9 9 人	11 607	8	386	2 449	3 153	3 899	1 613	99	
3 0 ~ 9 9 人	49 600	67	886	7 176	14 868	16 485	8 764	1 354	
1 0 ~ 2 9 人	6 971	8	330	1 895	1 626	1 726	1 075	311	
9 人 以 下	160	-	14	31	36	42	37	-	
<b>金融業</b>	<b>267 918</b>	<b>138</b>	<b>9 594</b>	<b>62 784</b>	<b>82 744</b>	<b>77 989</b>	<b>32 381</b>	<b>2 288</b>	
5 0 0 人 以 上	189 646	47	7 570	48 622	60 448	52 440	20 002	517	
3 0 0 ~ 4 9 9 人	5 815	3	195	1 356	1 649	2 042	545	25	
2 0 0 ~ 2 9 9 人	6 981	5	308	1 875	2 095	2 073	556	69	
1 0 0 ~ 1 9 9 人	10 858	8	324	2 197	2 856	3 814	1 563	96	
3 0 ~ 9 9 人	48 523	67	853	6 966	14 460	16 158	8 673	1 346	
1 0 ~ 2 9 人	5 935	8	330	1 737	1 200	1 420	1 005	235	
9 人 以 下	160	-	14	31	36	42	37	-	



表 10 各業受僱員工人數—按公民營與民營事業單位規模及年齡分（續 15）

項 目 別	民國 1 1 1 年底								單位：人
	總 計	未 滿 2 0 歲	2 0 歲~ 未滿 2 5 歲	2 5 歲~ 未滿 3 5 歲	3 5 歲~ 未滿 4 5 歲	4 5 歲~ 未滿 5 5 歲	5 5 歲~ 未滿 6 5 歲	6 5 歲 以上	
<b>保險業</b>	<b>133 831</b>	<b>99</b>	<b>5 191</b>	<b>33 341</b>	<b>39 985</b>	<b>35 216</b>	<b>18 183</b>	<b>1 816</b>	
5 0 0 人 以 上	128 368	99	5 071	32 383	37 904	33 551	17 648	1 712	
3 0 0 ~ 4 9 9 人	1 448	-	18	196	527	524	176	7	
2 0 0 ~ 2 9 9 人	595	-	2	104	257	210	22	-	
1 0 0 ~ 1 9 9 人	1 154	-	62	279	391	256	157	9	
3 0 ~ 9 9 人	1 230	-	38	221	480	369	110	12	
1 0 ~ 2 9 人	1 036	-	-	158	426	306	70	76	
9 人 以 下	-	-	-	-	-	-	-	-	
<b>不動產業</b>	<b>126 227</b>	<b>128</b>	<b>6 397</b>	<b>29 106</b>	<b>35 743</b>	<b>33 522</b>	<b>18 399</b>	<b>2 932</b>	
公 營	1 680	8	43	264	301	388	645	31	
民 營	124 547	120	6 354	28 842	35 442	33 134	17 754	2 901	
5 0 0 人 以 上	4 219	-	460	1 797	1 389	408	106	59	
3 0 0 ~ 4 9 9 人	809	4	50	246	322	143	44	-	
2 0 0 ~ 2 9 9 人	1 710	-	34	419	703	423	118	13	
1 0 0 ~ 1 9 9 人	3 010	3	134	654	1 302	599	278	40	
3 0 ~ 9 9 人	9 224	50	581	2 060	3 080	2 178	1 130	145	
1 0 ~ 2 9 人	22 575	39	1 213	5 158	6 722	6 076	2 835	532	
9 人 以 下	83 000	24	3 882	18 508	21 924	23 307	13 243	2 112	
<b>不動產開發業</b>	<b>47 829</b>	<b>13</b>	<b>2 086</b>	<b>7 411</b>	<b>13 185</b>	<b>14 207</b>	<b>8 650</b>	<b>2 277</b>	
5 0 0 人 以 上	-	-	-	-	-	-	-	-	
3 0 0 ~ 4 9 9 人	-	-	-	-	-	-	-	-	
2 0 0 ~ 2 9 9 人	793	-	20	175	321	193	78	6	
1 0 0 ~ 1 9 9 人	1 335	1	36	237	431	435	185	10	
3 0 ~ 9 9 人	4 006	12	251	749	1 229	1 099	598	68	
1 0 ~ 2 9 人	9 537	-	480	2 063	2 622	2 952	1 172	248	
9 人 以 下	32 158	-	1 299	4 187	8 582	9 528	6 617	1 945	
<b>不動產經營及相關服務業</b>	<b>78 398</b>	<b>115</b>	<b>4 311</b>	<b>21 695</b>	<b>22 558</b>	<b>19 315</b>	<b>9 749</b>	<b>655</b>	
5 0 0 人 以 上	4 219	-	460	1 797	1 389	408	106	59	
3 0 0 ~ 4 9 9 人	809	4	50	246	322	143	44	-	
2 0 0 ~ 2 9 9 人	1 173	2	21	284	423	281	149	13	
1 0 0 ~ 1 9 9 人	2 662	8	112	590	1 037	395	471	49	
3 0 ~ 9 9 人	5 655	38	352	1 362	1 945	1 185	690	83	
1 0 ~ 2 9 人	13 038	39	733	3 095	4 100	3 124	1 663	284	
9 人 以 下	50 842	24	2 583	14 321	13 342	13 779	6 626	167	

表 10 各業受僱員工人數—按公民營與民營事業單位規模及年齡分（續 16）

項 目 別	民國 1 1 1 年底								單位：人
	總 計	未 滿 2 0 歲	2 0 歲~ 未滿 2 5 歲	2 5 歲~ 未滿 3 5 歲	3 5 歲~ 未滿 4 5 歲	4 5 歲~ 未滿 5 5 歲	5 5 歲~ 未滿 6 5 歲	6 5 歲 以上	
<b>專業、科學及技術服務業</b>	<b>308 198</b>	<b>1 517</b>	<b>22 957</b>	<b>99 333</b>	<b>88 315</b>	<b>61 570</b>	<b>29 059</b>	<b>5 447</b>	
公 營	11 361	20	421	3 027	3 645	2 527	1 556	165	
民 營	296 837	1 497	22 536	96 306	84 670	59 043	27 503	5 282	
5 0 0 人 以 上	45 473	562	4 878	14 549	12 559	8 320	4 098	507	
3 0 0 ~ 4 9 9 人	10 594	9	548	3 489	3 350	2 068	1 028	102	
2 0 0 ~ 2 9 9 人	11 208	37	601	3 653	3 804	2 183	843	87	
1 0 0 ~ 1 9 9 人	18 830	136	1 519	6 089	6 105	3 467	1 313	201	
3 0 ~ 9 9 人	44 577	217	2 945	15 562	13 267	8 330	3 288	968	
1 0 ~ 2 9 人	56 767	126	5 135	21 089	15 144	9 949	4 353	971	
9 人 以 下	109 388	410	6 910	31 875	30 441	24 726	12 580	2 446	
<b>法律、會計服務業</b>	<b>39 517</b>	<b>70</b>	<b>4 996</b>	<b>13 194</b>	<b>9 260</b>	<b>8 131</b>	<b>3 288</b>	<b>578</b>	
5 0 0 人 以 上	8 828	-	2 072	4 413	1 277	798	257	11	
3 0 0 ~ 4 9 9 人	-	-	-	-	-	-	-	-	
2 0 0 ~ 2 9 9 人	1 431	-	129	488	412	270	110	22	
1 0 0 ~ 1 9 9 人	1 804	-	286	570	547	276	93	32	
3 0 ~ 9 9 人	2 744	-	346	977	753	525	123	20	
1 0 ~ 2 9 人	6 243	5	491	1 903	1 721	1 361	589	173	
9 人 以 下	18 467	65	1 672	4 843	4 550	4 901	2 116	320	
<b>企業總管理機構及管理顧問業</b>	<b>77 565</b>	<b>951</b>	<b>7 634</b>	<b>24 763</b>	<b>21 695</b>	<b>13 943</b>	<b>6 544</b>	<b>2 035</b>	
5 0 0 人 以 上	10 134	522	1 632	2 822	2 505	1 689	787	177	
3 0 0 ~ 4 9 9 人	2 232	7	166	961	600	360	130	8	
2 0 0 ~ 2 9 9 人	3 765	37	273	1 183	1 274	762	222	14	
1 0 0 ~ 1 9 9 人	6 866	114	682	1 978	2 088	1 392	537	75	
3 0 ~ 9 9 人	14 448	204	1 007	4 033	3 972	3 247	1 433	552	
1 0 ~ 2 9 人	14 561	18	2 033	4 635	3 689	2 620	1 338	228	
9 人 以 下	25 559	49	1 841	9 151	7 567	3 873	2 097	981	
<b>建築、工程服務及技術檢測、分析服務業</b>	<b>74 619</b>	<b>93</b>	<b>3 446</b>	<b>24 340</b>	<b>22 076</b>	<b>16 042</b>	<b>7 286</b>	<b>1 336</b>	
5 0 0 人 以 上	10 800	-	401	3 607	3 497	2 121	1 092	82	
3 0 0 ~ 4 9 9 人	5 359	2	176	1 774	1 785	1 021	531	70	
2 0 0 ~ 2 9 9 人	3 425	-	147	1 333	1 052	580	282	31	
1 0 0 ~ 1 9 9 人	5 107	3	255	1 797	1 710	979	322	41	
3 0 ~ 9 9 人	13 546	-	686	5 124	3 919	2 410	1 129	278	
1 0 ~ 2 9 人	14 886	26	1 075	5 249	4 170	2 964	1 165	237	
9 人 以 下	21 496	62	706	5 456	5 943	5 967	2 765	597	
<b>研究發展服務業</b>	<b>32 998</b>	<b>40</b>	<b>1 675</b>	<b>8 669</b>	<b>11 265</b>	<b>7 179</b>	<b>3 818</b>	<b>352</b>	
5 0 0 人 以 上	18 160	31	926	4 311	6 157	4 359	2 206	170	
3 0 0 ~ 4 9 9 人	4 423	3	253	1 098	1 471	947	604	47	
2 0 0 ~ 2 9 9 人	2 634	6	33	643	983	592	358	19	
1 0 0 ~ 1 9 9 人	2 075	-	76	776	643	391	176	13	
3 0 ~ 9 9 人	3 326	-	251	1 048	1 224	620	145	38	
1 0 ~ 2 9 人	1 467	-	40	532	564	190	116	25	
9 人 以 下	913	-	96	261	223	80	213	40	

表 10 各業受僱員工人數—按公民營與民營事業單位規模及年齡分（續 17）

項 目 別	民國 1 1 1 年底							
	總 計	未 滿 2 0 歲	2 0 歲~ 未滿 2 5 歲	2 5 歲~ 未滿 3 5 歲	3 5 歲~ 未滿 4 5 歲	4 5 歲~ 未滿 5 5 歲	5 5 歲~ 未滿 6 5 歲	6 5 歲 以上
<b>廣告業及市場研究業</b>	<b>35 570</b>	<b>64</b>	<b>2 219</b>	<b>13 137</b>	<b>9 649</b>	<b>6 498</b>	<b>3 532</b>	<b>471</b>
5 0 0 人 以 上	1 946	-	32	724	818	340	30	2
3 0 0 ~ 4 9 9 人	259	-	6	71	78	58	36	10
2 0 0 ~ 2 9 9 人	201	-	31	89	50	19	10	2
1 0 0 ~ 1 9 9 人	2 333	19	209	638	824	417	200	26
3 0 ~ 9 9 人	5 356	13	461	2 574	1 507	583	191	27
1 0 ~ 2 9 人	8 773	32	369	3 582	2 515	1 656	510	109
9 人 以 下	16 702	-	1 111	5 459	3 857	3 425	2 555	295
<b>專門設計業</b>	<b>26 763</b>	<b>-</b>	<b>1 541</b>	<b>9 447</b>	<b>7 407</b>	<b>6 073</b>	<b>2 199</b>	<b>96</b>
5 0 0 人 以 上	-	-	-	-	-	-	-	-
3 0 0 ~ 4 9 9 人	-	-	-	-	-	-	-	-
2 0 0 ~ 2 9 9 人	820	-	4	150	331	269	63	3
1 0 0 ~ 1 9 9 人	344	-	17	128	138	55	4	2
3 0 ~ 9 9 人	1 980	-	29	536	885	419	99	12
1 0 ~ 2 9 人	5 920	-	513	3 345	1 518	405	101	38
9 人 以 下	17 699	-	978	5 288	4 535	4 925	1 932	41
<b>其他專業、科學及技術服務業</b>	<b>21 166</b>	<b>299</b>	<b>1 446</b>	<b>5 783</b>	<b>6 963</b>	<b>3 704</b>	<b>2 392</b>	<b>579</b>
5 0 0 人 以 上	3 252	20	144	764	786	691	668	179
3 0 0 ~ 4 9 9 人	-	-	-	-	-	-	-	-
2 0 0 ~ 2 9 9 人	-	-	-	-	-	-	-	-
1 0 0 ~ 1 9 9 人	1 250	-	15	483	430	177	120	25
3 0 ~ 9 9 人	3 177	-	165	1 270	1 007	526	168	41
1 0 ~ 2 9 人	4 935	45	616	1 849	974	755	534	162
9 人 以 下	8 552	234	506	1 417	3 766	1 555	902	172
<b>支援服務業</b>	<b>406 180</b>	<b>3 925</b>	<b>28 044</b>	<b>89 362</b>	<b>91 889</b>	<b>84 015</b>	<b>83 739</b>	<b>25 206</b>
公 營	-	-	-	-	-	-	-	-
民 營	406 180	3 925	28 044	89 362	91 889	84 015	83 739	25 206
5 0 0 人 以 上	132 121	1 826	12 118	35 188	29 880	23 170	22 826	7 113
3 0 0 ~ 4 9 9 人	35 113	536	2 951	8 194	7 592	7 251	7 066	1 523
2 0 0 ~ 2 9 9 人	27 695	238	2 219	6 349	6 231	5 222	5 741	1 695
1 0 0 ~ 1 9 9 人	41 949	619	2 256	7 321	7 818	8 519	11 152	4 264
3 0 ~ 9 9 人	68 323	340	3 116	12 393	14 619	16 289	16 789	4 777
1 0 ~ 2 9 人	49 609	350	2 370	9 560	12 728	11 604	9 343	3 654
9 人 以 下	51 370	16	3 014	10 357	13 021	11 960	10 822	2 180
<b>租賃業</b>	<b>20 885</b>	<b>137</b>	<b>1 420</b>	<b>5 286</b>	<b>6 109</b>	<b>4 606</b>	<b>2 931</b>	<b>396</b>
5 0 0 人 以 上	862	-	38	261	315	202	46	-
3 0 0 ~ 4 9 9 人	464	-	2	158	152	128	24	-
2 0 0 ~ 2 9 9 人	887	-	12	381	336	134	24	-
1 0 0 ~ 1 9 9 人	1 548	-	-	1 024	373	103	48	-
3 0 ~ 9 9 人	3 184	18	115	459	850	862	740	140
1 0 ~ 2 9 人	4 159	119	336	1 051	1 134	899	501	119
9 人 以 下	9 781	-	917	1 952	2 949	2 278	1 548	137

表 10 各業受僱員工人數—按公民營與民營事業單位規模及年齡分（續 18）

項 目 別	民國 1 1 1 年底								單位：人
	總 計	未 滿 2 0 歲	2 0 歲~ 未滿 2 5 歲	2 5 歲~ 未滿 3 5 歲	3 5 歲~ 未滿 4 5 歲	4 5 歲~ 未滿 5 5 歲	5 5 歲~ 未滿 6 5 歲	6 5 歲 以上	
<b>人力仲介業</b>	<b>22 895</b>	<b>88</b>	<b>1 272</b>	<b>5 328</b>	<b>7 145</b>	<b>6 459</b>	<b>2 394</b>	<b>209</b>	
5 0 0 人 以 上	1 995	57	537	744	400	183	68	6	
3 0 0 ~ 4 9 9 人	-	-	-	-	-	-	-	-	
2 0 0 ~ 2 9 9 人	-	-	-	-	-	-	-	-	
1 0 0 ~ 1 9 9 人	1 322	-	30	388	490	322	86	6	
3 0 ~ 9 9 人	4 250	-	146	1 129	1 290	1 135	457	93	
1 0 ~ 2 9 人	8 619	15	507	1 979	2 846	2 263	905	104	
9 人 以 下	6 709	16	52	1 088	2 119	2 556	878	-	
<b>人力供應業</b>	<b>124 236</b>	<b>2 869</b>	<b>16 331</b>	<b>39 604</b>	<b>29 842</b>	<b>19 528</b>	<b>13 261</b>	<b>2 801</b>	
5 0 0 人 以 上	64 409	1 526	9 696	23 837	14 893	7 519	5 150	1 788	
3 0 0 ~ 4 9 9 人	13 094	434	2 096	3 763	2 687	2 296	1 645	173	
2 0 0 ~ 2 9 9 人	8 585	193	1 394	2 864	2 280	1 070	664	120	
1 0 0 ~ 1 9 9 人	11 471	565	1 592	3 037	2 943	2 124	1 085	125	
3 0 ~ 9 9 人	14 359	107	910	3 230	3 537	3 652	2 567	356	
1 0 ~ 2 9 人	7 870	44	394	1 749	2 476	1 819	1 231	157	
9 人 以 下	4 448	-	249	1 124	1 026	1 048	919	82	
<b>旅行及相關服務業</b>	<b>22 765</b>	<b>33</b>	<b>857</b>	<b>4 880</b>	<b>7 280</b>	<b>4 947</b>	<b>4 186</b>	<b>582</b>	
5 0 0 人 以 上	2 053	-	4	557	927	470	91	4	
3 0 0 ~ 4 9 9 人	448	-	11	287	129	21	-	-	
2 0 0 ~ 2 9 9 人	824	-	69	300	265	136	54	-	
1 0 0 ~ 1 9 9 人	1 172	-	5	350	416	334	65	2	
3 0 ~ 9 9 人	2 724	-	43	668	1 012	702	264	35	
1 0 ~ 2 9 人	5 600	33	244	1 193	1 862	1 547	568	153	
9 人 以 下	9 944	-	481	1 525	2 669	1 737	3 144	388	
<b>保全及偵探業</b>	<b>97 638</b>	<b>28</b>	<b>2 894</b>	<b>14 444</b>	<b>20 095</b>	<b>23 729</b>	<b>28 527</b>	<b>7 921</b>	
5 0 0 人 以 上	39 476	13	1 197	6 726	9 225	9 886	10 272	2 157	
3 0 0 ~ 4 9 9 人	12 642	15	375	2 211	2 757	3 065	3 360	859	
2 0 0 ~ 2 9 9 人	11 055	-	490	1 597	2 441	2 869	3 117	541	
1 0 0 ~ 1 9 9 人	15 359	-	302	1 246	1 923	3 106	5 888	2 894	
3 0 ~ 9 9 人	15 860	-	491	2 089	3 201	4 266	4 882	931	
1 0 ~ 2 9 人	3 246	-	39	575	548	537	1 008	539	
9 人 以 下	-	-	-	-	-	-	-	-	
<b>建築物及綠化服務業</b>	<b>95 595</b>	<b>597</b>	<b>3 900</b>	<b>12 274</b>	<b>14 573</b>	<b>20 623</b>	<b>30 430</b>	<b>13 198</b>	
5 0 0 人 以 上	19 930	230	627	2 039	2 794	3 918	7 164	3 158	
3 0 0 ~ 4 9 9 人	7 261	46	325	1 265	1 509	1 613	2 012	491	
2 0 0 ~ 2 9 9 人	5 846	45	254	769	855	1 012	1 877	1 034	
1 0 0 ~ 1 9 9 人	8 718	54	327	1 052	1 252	1 743	3 053	1 237	
3 0 ~ 9 9 人	23 351	124	985	3 044	3 526	4 906	7 584	3 182	
1 0 ~ 2 9 人	15 922	98	580	1 832	2 560	3 785	4 544	2 523	
9 人 以 下	14 567	-	802	2 273	2 077	3 646	4 196	1 573	

表 10 各業受僱員工人數—按公民營與民營事業單位規模及年齡分（續 19）

項 目 別	民國 1 1 1 年底								單位：人
	總 計	未 滿 2 0 歲	2 0 歲~ 未滿 2 5 歲	2 5 歲~ 未滿 3 5 歲	3 5 歲~ 未滿 4 5 歲	4 5 歲~ 未滿 5 5 歲	5 5 歲~ 未滿 6 5 歲	6 5 歲 以上	
<b>行政支援服務業</b>	<b>22 166</b>	<b>173</b>	<b>1 370</b>	<b>7 546</b>	<b>6 845</b>	<b>4 123</b>	<b>2 010</b>	<b>99</b>	
5 0 0 人 以 上	3 396	-	19	1 024	1 326	992	35	-	
3 0 0 ~ 4 9 9 人	1 204	41	142	510	358	128	25	-	
2 0 0 ~ 2 9 9 人	498	-	-	438	54	1	5	-	
1 0 0 ~ 1 9 9 人	2 359	-	-	224	421	787	927	-	
3 0 ~ 9 9 人	4 595	91	426	1 774	1 203	766	295	40	
1 0 ~ 2 9 人	4 193	41	270	1 181	1 302	754	586	59	
9 人 以 下	5 921	-	513	2 395	2 181	695	137	-	
<b>教育業(不含小學以上各級學校等)</b>	<b>146 488</b>	<b>661</b>	<b>14 129</b>	<b>50 957</b>	<b>38 146</b>	<b>27 785</b>	<b>11 434</b>	<b>3 376</b>	
公 營	24 006	69	1 922	6 125	6 392	5 097	3 195	1 206	
民 營	122 482	592	12 207	44 832	31 754	22 688	8 239	2 170	
5 0 0 人 以 上	-	-	-	-	-	-	-	-	
3 0 0 ~ 4 9 9 人	-	-	-	-	-	-	-	-	
2 0 0 ~ 2 9 9 人	801	57	228	340	140	33	2	1	
1 0 0 ~ 1 9 9 人	2 575	-	163	1 067	715	468	161	1	
3 0 ~ 9 9 人	19 746	118	1 804	6 660	5 885	3 014	1 767	498	
1 0 ~ 2 9 人	50 778	402	6 348	17 772	13 207	8 749	3 157	1 143	
9 人 以 下	48 582	15	3 664	18 993	11 807	10 424	3 152	527	
<b>學前教育</b>	<b>71 964</b>	<b>151</b>	<b>5 245</b>	<b>20 990</b>	<b>19 808</b>	<b>14 897</b>	<b>8 019</b>	<b>2 854</b>	
5 0 0 人 以 上	-	-	-	-	-	-	-	-	
3 0 0 ~ 4 9 9 人	-	-	-	-	-	-	-	-	
2 0 0 ~ 2 9 9 人	-	-	-	-	-	-	-	-	
1 0 0 ~ 1 9 9 人	1 174	-	31	381	372	280	110	-	
3 0 ~ 9 9 人	25 488	43	1 448	7 361	7 649	4 860	3 114	1 013	
1 0 ~ 2 9 人	35 651	100	3 284	10 914	9 552	7 094	3 341	1 366	
9 人 以 下	9 651	8	482	2 334	2 235	2 663	1 454	475	
<b>教育輔助及其他教育業</b>	<b>74 524</b>	<b>510</b>	<b>8 884</b>	<b>29 967</b>	<b>18 338</b>	<b>12 888</b>	<b>3 415</b>	<b>522</b>	
5 0 0 人 以 上	-	-	-	-	-	-	-	-	
3 0 0 ~ 4 9 9 人	-	-	-	-	-	-	-	-	
2 0 0 ~ 2 9 9 人	801	57	228	340	140	33	2	1	
1 0 0 ~ 1 9 9 人	1 401	-	132	686	343	188	51	1	
3 0 ~ 9 9 人	4 759	118	919	1 735	1 297	517	144	29	
1 0 ~ 2 9 人	24 919	320	4 200	9 475	6 027	3 570	1 033	294	
9 人 以 下	42 644	15	3 405	17 731	10 531	8 580	2 185	197	
<b>醫療保健及社會工作服務業</b>	<b>475 879</b>	<b>1 431</b>	<b>40 852</b>	<b>148 703</b>	<b>147 010</b>	<b>83 453</b>	<b>44 799</b>	<b>9 631</b>	
公 營	63 836	66	5 216	23 185	19 708	9 525	5 477	659	
民 營	412 043	1 365	35 636	125 518	127 302	73 928	39 322	8 972	
5 0 0 人 以 上	152 306	71	13 041	53 267	48 400	27 063	9 036	1 428	
3 0 0 ~ 4 9 9 人	10 016	19	601	2 510	3 420	2 062	983	421	
2 0 0 ~ 2 9 9 人	6 332	26	516	1 660	1 943	1 337	634	216	
1 0 0 ~ 1 9 9 人	18 209	42	993	4 788	5 961	3 693	2 069	663	
3 0 ~ 9 9 人	44 319	41	3 292	11 293	13 467	8 708	5 550	1 968	
1 0 ~ 2 9 人	103 660	805	10 658	31 071	30 110	16 941	11 275	2 800	
9 人 以 下	77 201	361	6 535	20 929	24 001	14 124	9 775	1 476	

表 10 各業受僱員工人數—按公民營與民營事業單位規模及年齡分（續 20）

項 目 別	民國 1 1 1 年底								單位：人
	總 計	未 滿 2 0 歲	2 0 歲~ 未滿 2 5 歲	2 5 歲~ 未滿 3 5 歲	3 5 歲~ 未滿 4 5 歲	4 5 歲~ 未滿 5 5 歲	5 5 歲~ 未滿 6 5 歲	6 5 歲 以上	
<b>醫療保健業</b>	<b>415 272</b>	<b>1 363</b>	<b>38 038</b>	<b>133 657</b>	<b>130 159</b>	<b>71 646</b>	<b>34 173</b>	<b>6 236</b>	
5 0 0 人 以 上	207 944	124	17 839	74 674	65 873	34 863	12 803	1 768	
3 0 0 ~ 4 9 9 人	13 870	25	923	3 605	4 738	2 729	1 339	511	
2 0 0 ~ 2 9 9 人	7 242	20	521	1 861	2 363	1 622	659	196	
1 0 0 ~ 1 9 9 人	14 923	13	900	4 034	5 179	2 954	1 399	444	
3 0 ~ 9 9 人	29 210	15	2 318	8 045	9 404	5 331	2 949	1 148	
1 0 ~ 2 9 人	72 594	805	9 096	23 814	21 110	10 801	6 030	938	
9 人 以 下	69 489	361	6 441	17 624	21 492	13 346	8 994	1 231	
<b>社會工作服務業</b>	<b>60 607</b>	<b>68</b>	<b>2 814</b>	<b>15 046</b>	<b>16 851</b>	<b>11 807</b>	<b>10 626</b>	<b>3 395</b>	
5 0 0 人 以 上	-	-	-	-	-	-	-	-	
3 0 0 ~ 4 9 9 人	-	-	-	-	-	-	-	-	
2 0 0 ~ 2 9 9 人	593	11	40	122	152	102	135	31	
1 0 0 ~ 1 9 9 人	4 164	29	125	909	977	987	906	231	
3 0 ~ 9 9 人	16 799	28	982	3 298	4 154	3 785	3 526	1 026	
1 0 ~ 2 9 人	31 211	-	1 573	7 324	9 035	6 155	5 262	1 862	
9 人 以 下	7 840	-	94	3 393	2 533	778	797	245	
<b>藝術、娛樂及休閒服務業</b>	<b>64 864</b>	<b>818</b>	<b>9 951</b>	<b>26 124</b>	<b>14 236</b>	<b>8 751</b>	<b>3 926</b>	<b>1 058</b>	
公 營	41	-	3	6	4	10	16	2	
民 營	64 823	818	9 948	26 118	14 232	8 741	3 910	1 056	
5 0 0 人 以 上	7 791	126	2 060	3 189	1 439	655	256	66	
3 0 0 ~ 4 9 9 人	2 394	34	475	469	554	551	275	36	
2 0 0 ~ 2 9 9 人	1 256	-	98	310	365	299	154	30	
1 0 0 ~ 1 9 9 人	1 847	22	330	560	467	273	170	25	
3 0 ~ 9 9 人	7 661	82	1 330	2 379	1 700	1 095	803	272	
1 0 ~ 2 9 人	9 445	125	1 656	3 523	1 998	1 227	760	156	
9 人 以 下	34 429	429	3 999	15 688	7 709	4 641	1 492	471	
<b>創作及藝術表演業</b>	<b>10 527</b>	<b>15</b>	<b>1 261</b>	<b>4 467</b>	<b>2 693</b>	<b>1 326</b>	<b>399</b>	<b>366</b>	
5 0 0 人 以 上	-	-	-	-	-	-	-	-	
3 0 0 ~ 4 9 9 人	-	-	-	-	-	-	-	-	
2 0 0 ~ 2 9 9 人	317	-	28	131	124	28	6	-	
1 0 0 ~ 1 9 9 人	478	-	88	187	142	47	14	-	
3 0 ~ 9 9 人	720	4	43	256	223	129	59	6	
1 0 ~ 2 9 人	1 787	11	213	774	513	210	57	9	
9 人 以 下	7 225	-	889	3 119	1 691	912	263	351	
<b>運動、娛樂及休閒服務業</b>	<b>54 337</b>	<b>803</b>	<b>8 690</b>	<b>21 657</b>	<b>11 543</b>	<b>7 425</b>	<b>3 527</b>	<b>692</b>	
5 0 0 人 以 上	7 791	126	2 060	3 189	1 439	655	256	66	
3 0 0 ~ 4 9 9 人	2 394	34	475	469	554	551	275	36	
2 0 0 ~ 2 9 9 人	939	-	70	179	241	271	148	30	
1 0 0 ~ 1 9 9 人	1 369	22	242	373	325	226	156	25	
3 0 ~ 9 9 人	6 982	78	1 290	2 129	1 481	976	760	268	
1 0 ~ 2 9 人	7 658	114	1 443	2 749	1 485	1 017	703	147	
9 人 以 下	27 204	429	3 110	12 569	6 018	3 729	1 229	120	

表10 各業受僱員工人數—按公民營與民營事業單位規模及年齡分(續21完)

項 目 別	民國111年底							
	總 計	未 滿 20歲	20歲~ 未滿25歲	25歲~ 未滿35歲	35歲~ 未滿45歲	45歲~ 未滿55歲	55歲~ 未滿65歲	65歲 以上
<b>其他服務業</b>	<b>106 428</b>	<b>4 405</b>	<b>12 651</b>	<b>34 136</b>	<b>27 365</b>	<b>19 438</b>	<b>7 353</b>	<b>1 080</b>
公 營	-	-	-	-	-	-	-	-
民 營	106 428	4 405	12 651	34 136	27 365	19 438	7 353	1 080
500 人 以 上	2 330	47	189	624	726	448	238	58
300 ~ 499人	371	-	24	141	141	49	13	3
200 ~ 299人	572	-	30	88	155	149	122	28
100 ~ 199人	1 239	20	110	428	341	171	125	44
30 ~ 99人	5 285	127	597	1 489	1 538	856	528	150
10 ~ 29人	11 962	454	1 470	3 629	3 152	1 766	1 144	347
9 人 以 下	84 669	3 757	10 231	27 737	21 312	15 999	5 183	450
<b>個人及家庭用品維修業</b>	<b>42 220</b>	<b>816</b>	<b>3 843</b>	<b>9 520</b>	<b>12 470</b>	<b>10 558</b>	<b>4 304</b>	<b>709</b>
500 人 以 上	1 913	44	167	508	550	374	218	52
300 ~ 499人	-	-	-	-	-	-	-	-
200 ~ 299人	370	-	23	63	112	96	65	11
100 ~ 199人	337	9	50	154	73	36	14	1
30 ~ 99人	2 197	44	259	548	714	398	196	38
10 ~ 29人	3 833	58	423	927	1 004	720	544	157
9 人 以 下	33 570	661	2 921	7 320	10 017	8 934	3 267	450
<b>美髮及美容美體業</b>	<b>37 939</b>	<b>3 397</b>	<b>6 919</b>	<b>15 422</b>	<b>7 341</b>	<b>3 823</b>	<b>1 006</b>	<b>31</b>
500 人 以 上	-	-	-	-	-	-	-	-
300 ~ 499人	-	-	-	-	-	-	-	-
200 ~ 299人	-	-	-	-	-	-	-	-
100 ~ 199人	236	3	27	111	74	21	-	-
30 ~ 99人	357	8	65	128	106	41	9	-
10 ~ 29人	5 001	290	855	1 900	1 222	509	194	31
9 人 以 下	32 345	3 096	5 972	13 283	5 939	3 252	803	-
<b>其他個人服務業</b>	<b>26 269</b>	<b>192</b>	<b>1 889</b>	<b>9 194</b>	<b>7 554</b>	<b>5 057</b>	<b>2 043</b>	<b>340</b>
500 人 以 上	417	3	22	116	176	74	20	6
300 ~ 499人	371	-	24	141	141	49	13	3
200 ~ 299人	202	-	7	25	43	53	57	17
100 ~ 199人	666	8	33	163	194	114	111	43
30 ~ 99人	2 731	75	273	813	718	417	323	112
10 ~ 29人	3 128	106	192	802	926	537	406	159
9 人 以 下	18 754	-	1 338	7 134	5 356	3 813	1 113	-

表 1 1 各業受僱員工人數—按公營與民營事業單位規模及教育程度分

		民國 1 1 1 年底						單位：人
項 目 別	總 計	國 小 及 以 下	國 ( 初 ) 中	高級中等 ( 高 中 、 高 職 )	專 科	大 學	研 究 所	
<b>工業及服務業</b>	<b>8 201 322</b>	<b>128 843</b>	<b>484 688</b>	<b>2 306 549</b>	<b>1 241 814</b>	<b>3 216 723</b>	<b>822 705</b>	
公 營	238 899	1 481	5 429	34 194	33 116	113 604	51 075	
民 營	7 962 423	127 362	479 259	2 272 355	1 208 698	3 103 119	771 630	
500 人 以 上	1 905 865	17 703	57 031	373 020	268 856	839 010	350 245	
300 ~ 499 人	314 922	3 995	15 518	82 210	48 177	128 310	36 712	
200 ~ 299 人	285 412	4 554	17 237	78 168	42 885	112 467	30 101	
100 ~ 199 人	530 268	8 956	35 098	147 436	80 134	207 973	50 671	
30 ~ 99 人	1 183 590	28 221	91 372	352 558	179 845	429 611	101 983	
10 ~ 29 人	1 400 213	36 902	108 630	451 863	215 296	507 904	79 618	
9 人 以 下	2 342 153	27 031	154 373	787 100	373 505	877 844	122 300	
<b>工業</b>	<b>3 428 438</b>	<b>69 435</b>	<b>277 001</b>	<b>1 077 243</b>	<b>505 105</b>	<b>1 114 876</b>	<b>384 778</b>	
公 營	53 184	110	486	7 455	7 619	23 358	14 156	
民 營	3 375 254	69 325	276 515	1 069 788	497 486	1 091 518	370 622	
500 人 以 上	976 793	9 062	32 109	224 373	132 865	368 719	209 665	
300 ~ 499 人	179 584	2 501	9 998	52 315	27 663	67 167	19 940	
200 ~ 299 人	166 449	2 656	11 658	52 179	25 391	58 746	15 819	
100 ~ 199 人	302 341	5 487	23 432	95 037	46 776	104 649	26 960	
30 ~ 99 人	606 752	17 955	62 045	211 285	93 340	183 017	39 110	
10 ~ 29 人	527 685	19 840	62 549	194 679	76 724	145 362	28 531	
9 人 以 下	615 650	11 824	74 724	239 920	94 727	163 858	30 597	
<b>礦業及土石採取業</b>	<b>3 462</b>	<b>84</b>	<b>408</b>	<b>1 172</b>	<b>403</b>	<b>988</b>	<b>407</b>	
公 營	1 348	-	3	215	148	629	353	
民 營	2 114	84	405	957	255	359	54	
500 人 以 上	-	-	-	-	-	-	-	
300 ~ 499 人	-	-	-	-	-	-	-	
200 ~ 299 人	-	-	-	-	-	-	-	
100 ~ 199 人	167	-	21	103	23	19	1	
30 ~ 99 人	372	17	69	198	22	60	6	
10 ~ 29 人	646	39	141	284	66	101	15	
9 人 以 下	929	28	174	372	144	179	32	
<b>石油及天然氣礦業</b>	<b>1 348</b>	<b>-</b>	<b>3</b>	<b>215</b>	<b>148</b>	<b>629</b>	<b>353</b>	
500 人 以 上	-	-	-	-	-	-	-	
300 ~ 499 人	412	-	3	56	49	156	148	
200 ~ 299 人	420	-	-	65	40	221	94	
100 ~ 199 人	402	-	-	73	46	197	86	
30 ~ 99 人	86	-	-	15	10	42	19	
10 ~ 29 人	28	-	-	6	3	13	6	
9 人 以 下	-	-	-	-	-	-	-	
<b>砂、石採取及其他礦業</b>	<b>2 114</b>	<b>84</b>	<b>405</b>	<b>957</b>	<b>255</b>	<b>359</b>	<b>54</b>	
500 人 以 上	-	-	-	-	-	-	-	
300 ~ 499 人	-	-	-	-	-	-	-	
200 ~ 299 人	-	-	-	-	-	-	-	
100 ~ 199 人	167	-	21	103	23	19	1	
30 ~ 99 人	372	17	69	198	22	60	6	
10 ~ 29 人	646	39	141	284	66	101	15	
9 人 以 下	929	28	174	372	144	179	32	



表 1 1 各業受僱員工人數—按公營與民營事業單位規模及教育程度分 (續 1)

		民國 1 1 1 年底						單位：人	
項	目	別	總 計	國 小 及 以 下	國 ( 初 ) 中	高級中等 ( 高中、 高職 )	專 科	大 學	研 究 所
<b>製造業</b>			<b>2 871 535</b>	<b>60 952</b>	<b>225 105</b>	<b>899 634</b>	<b>412 188</b>	<b>934 085</b>	<b>339 571</b>
公	營		12 907	65	272	3 321	2 364	4 176	2 709
民	營		2 858 628	60 887	224 833	896 313	409 824	929 909	336 862
500	人	以 上	955 554	8 884	31 516	221 881	129 105	359 082	205 086
300	~	499人	169 300	2 410	9 708	51 156	25 699	61 926	18 401
200	~	299人	159 795	2 504	11 160	50 627	24 300	56 020	15 184
100	~	199人	281 804	5 266	22 081	90 831	43 343	95 860	24 423
30	~	99人	540 187	16 538	56 068	194 718	80 870	158 427	33 566
10	~	29人	408 225	16 665	47 799	155 202	55 663	111 121	21 775
9	人	以 下	343 763	8 620	46 501	131 898	50 844	87 473	18 427
<b>食品及飼品製造業</b>			<b>135 861</b>	<b>3 736</b>	<b>14 863</b>	<b>50 275</b>	<b>18 036</b>	<b>40 486</b>	<b>8 465</b>
公	營		1 665	17	64	477	297	414	396
民	營		134 196	3 719	14 799	49 798	17 739	40 072	8 069
500	人	以 上	21 332	470	1 899	7 189	2 694	6 931	2 149
300	~	499人	8 217	221	729	3 026	1 211	2 550	480
200	~	299人	13 425	329	1 315	4 810	1 766	4 470	735
100	~	199人	19 664	370	1 791	7 028	2 738	6 310	1 427
30	~	99人	34 868	1 437	4 243	13 980	4 176	9 448	1 584
10	~	29人	22 255	799	2 945	8 703	2 495	6 276	1 037
9	人	以 下	14 435	93	1 877	5 062	2 659	4 087	657
<b>飲料及菸草製造業</b>			<b>15 322</b>	<b>45</b>	<b>1 005</b>	<b>4 989</b>	<b>3 018</b>	<b>4 903</b>	<b>1 362</b>
公	營		3 811	-	92	1 142	926	986	665
民	營		11 511	45	913	3 847	2 092	3 917	697
500	人	以 上	577	-	22	155	76	275	49
300	~	499人	1 305	13	75	455	218	468	76
200	~	299人	2 309	-	163	816	378	771	181
100	~	199人	2 163	6	237	719	287	722	192
30	~	99人	2 335	14	99	701	419	934	168
10	~	29人	1 549	12	138	665	143	560	31
9	人	以 下	1 273	-	179	336	571	187	-
<b>紡織業</b>			<b>89 552</b>	<b>3 760</b>	<b>12 583</b>	<b>31 520</b>	<b>13 647</b>	<b>23 784</b>	<b>4 258</b>
公	營		-	-	-	-	-	-	-
民	營		89 552	3 760	12 583	31 520	13 647	23 784	4 258
500	人	以 上	13 696	214	1 009	5 531	2 013	4 246	683
300	~	499人	5 929	103	507	2 184	904	1 927	304
200	~	299人	5 698	171	558	1 749	926	1 936	358
100	~	199人	12 524	576	1 861	4 387	1 914	3 255	531
30	~	99人	25 182	1 579	4 273	9 687	3 385	5 510	748
10	~	29人	15 839	907	2 343	6 054	1 983	3 631	921
9	人	以 下	10 684	210	2 032	1 928	2 522	3 279	713
<b>成衣及服飾品製造業</b>			<b>34 058</b>	<b>1 317</b>	<b>5 837</b>	<b>13 309</b>	<b>3 362</b>	<b>8 930</b>	<b>1 303</b>
公	營		-	-	-	-	-	-	-
民	營		34 058	1 317	5 837	13 309	3 362	8 930	1 303
500	人	以 上	5 101	48	322	1 928	554	1 889	360
300	~	499人	-	-	-	-	-	-	-
200	~	299人	2 461	28	270	756	351	944	112
100	~	199人	3 898	129	407	1 224	597	1 380	161
30	~	99人	8 773	438	1 291	3 383	1 107	2 402	152
10	~	29人	6 117	674	1 029	2 348	274	1 649	143
9	人	以 下	7 708	-	2 518	3 670	479	666	375

表 1 1 各業受僱員工人數—按公營與民營事業單位規模及教育程度分 (續 2)

		民國 1 1 1 年底						單位：人
項 目 別	總 計	國 小 及 以 下	國 (初) 中	高級中等 (高中、 高職)	專 科	大 學	研 究 所	
<b>皮革、毛皮及其製品製造業</b>	<b>18 393</b>	<b>483</b>	<b>2 651</b>	<b>5 524</b>	<b>2 985</b>	<b>5 395</b>	<b>1 355</b>	
公 營	-	-	-	-	-	-	-	
民 營	18 393	483	2 651	5 524	2 985	5 395	1 355	
500 人 以 上	7 723	165	647	1 453	1 113	3 249	1 096	
300 ~ 499 人	-	-	-	-	-	-	-	
200 ~ 299 人	285	-	63	152	27	42	1	
100 ~ 199 人	1 153	22	198	436	190	215	92	
30 ~ 99 人	3 395	146	496	1 149	579	873	152	
10 ~ 29 人	2 637	150	509	1 328	205	431	14	
9 人 以 下	3 200	-	738	1 006	871	585	-	
<b>木竹製品製造業</b>	<b>15 215</b>	<b>737</b>	<b>2 786</b>	<b>5 325</b>	<b>1 944</b>	<b>4 205</b>	<b>218</b>	
公 營	-	-	-	-	-	-	-	
民 營	15 215	737	2 786	5 325	1 944	4 205	218	
500 人 以 上	521	7	12	106	58	296	42	
300 ~ 499 人	-	-	-	-	-	-	-	
200 ~ 299 人	517	13	69	219	92	96	28	
100 ~ 199 人	632	5	15	228	89	254	41	
30 ~ 99 人	3 500	212	726	1 377	567	576	42	
10 ~ 29 人	4 767	311	710	1 784	395	1 502	65	
9 人 以 下	5 278	189	1 254	1 611	743	1 481	-	
<b>紙漿、紙及紙製品製造業</b>	<b>51 008</b>	<b>1 532</b>	<b>5 869</b>	<b>21 057</b>	<b>7 340</b>	<b>13 013</b>	<b>2 197</b>	
公 營	-	-	-	-	-	-	-	
民 營	51 008	1 532	5 869	21 057	7 340	13 013	2 197	
500 人 以 上	6 364	35	193	2 210	1 199	2 310	417	
300 ~ 499 人	3 619	57	340	1 397	563	1 046	216	
200 ~ 299 人	2 355	18	125	647	440	945	180	
100 ~ 199 人	7 697	58	724	3 605	1 124	1 839	347	
30 ~ 99 人	11 011	201	1 338	3 962	1 569	3 311	630	
10 ~ 29 人	10 710	937	1 343	4 654	1 618	1 918	240	
9 人 以 下	9 252	226	1 806	4 582	827	1 644	167	
<b>印刷及資料儲存媒體複製業</b>	<b>53 553</b>	<b>1 085</b>	<b>5 045</b>	<b>20 378</b>	<b>7 375</b>	<b>17 946</b>	<b>1 724</b>	
公 營	1 354	-	38	410	224	437	245	
民 營	52 199	1 085	5 007	19 968	7 151	17 509	1 479	
500 人 以 上	807	-	23	234	121	392	37	
300 ~ 499 人	473	8	13	96	56	219	81	
200 ~ 299 人	1 700	8	86	675	237	598	96	
100 ~ 199 人	4 063	40	263	1 555	635	1 430	140	
30 ~ 99 人	8 894	191	1 076	3 415	1 391	2 700	121	
10 ~ 29 人	13 958	396	1 917	6 494	1 708	2 986	457	
9 人 以 下	22 304	442	1 629	7 499	3 003	9 184	547	
<b>石油及煤製品製造業</b>	<b>11 419</b>	<b>57</b>	<b>266</b>	<b>3 155</b>	<b>1 786</b>	<b>4 163</b>	<b>1 992</b>	
公 營	4 370	37	38	978	716	1 598	1 003	
民 營	7 049	20	228	2 177	1 070	2 565	989	
500 人 以 上	5 629	-	160	1 774	681	2 151	863	
300 ~ 499 人	-	-	-	-	-	-	-	
200 ~ 299 人	-	-	-	-	-	-	-	
100 ~ 199 人	256	-	7	81	32	97	39	
30 ~ 99 人	563	-	-	106	177	199	81	
10 ~ 29 人	601	20	61	216	180	118	6	
9 人 以 下	-	-	-	-	-	-	-	

表 1 1 各業受僱員工人數—按公營與民營事業單位規模及教育程度分（續 3）

		民國 1 1 1 年底						單位：人
項 目 別	總 計	國 小 及 以 下	國（初） 中	高級中等 （高中、 高職）	專 科	大 學	研 究 所	
<b>化學原材料、肥料、氮化合物、 塑膠原料及人造纖維製造業</b>	<b>66 256</b>	<b>618</b>	<b>1 921</b>	<b>16 348</b>	<b>11 149</b>	<b>25 465</b>	<b>10 755</b>	
公 營	1 243	-	22	222	145	562	292	
民 營	65 013	618	1 899	16 126	11 004	24 903	10 463	
500 人 以 上	26 275	119	529	6 397	4 902	10 585	3 743	
300 ~ 499 人	5 048	53	112	802	828	2 128	1 125	
200 ~ 299 人	6 067	25	96	1 018	883	2 693	1 352	
100 ~ 199 人	8 261	54	228	1 844	1 466	3 175	1 494	
30 ~ 99 人	10 288	53	368	2 790	1 812	3 709	1 556	
10 ~ 29 人	6 074	208	502	1 532	696	2 092	1 044	
9 人 以 下	3 000	106	64	1 743	417	521	149	
<b>其他化學製品製造業</b>	<b>52 342</b>	<b>584</b>	<b>1 975</b>	<b>12 500</b>	<b>9 538</b>	<b>20 367</b>	<b>7 378</b>	
公 營	-	-	-	-	-	-	-	
民 營	52 342	584	1 975	12 500	9 538	20 367	7 378	
500 人 以 上	3 995	64	197	999	583	1 492	660	
300 ~ 499 人	3 752	43	141	946	542	1 457	623	
200 ~ 299 人	3 996	44	62	649	541	1 824	876	
100 ~ 199 人	8 423	55	204	1 569	1 536	3 933	1 126	
30 ~ 99 人	16 300	261	858	4 732	3 283	5 515	1 651	
10 ~ 29 人	9 587	117	470	2 710	1 988	3 300	1 002	
9 人 以 下	6 289	-	43	895	1 065	2 846	1 440	
<b>藥品及醫用化學製品製造業</b>	<b>35 001</b>	<b>391</b>	<b>1 012</b>	<b>5 915</b>	<b>4 083</b>	<b>14 079</b>	<b>9 521</b>	
公 營	64	-	-	6	9	29	20	
民 營	34 937	391	1 012	5 909	4 074	14 050	9 501	
500 人 以 上	8 739	95	228	1 440	1 077	3 727	2 172	
300 ~ 499 人	2 754	-	36	242	337	1 063	1 076	
200 ~ 299 人	4 688	63	186	1 016	611	2 054	758	
100 ~ 199 人	7 411	53	219	1 330	866	3 098	1 845	
30 ~ 99 人	8 037	154	217	1 351	892	2 847	2 576	
10 ~ 29 人	2 491	26	73	424	291	865	812	
9 人 以 下	817	-	53	106	-	396	262	
<b>橡膠製品製造業</b>	<b>38 640</b>	<b>1 508</b>	<b>4 793</b>	<b>13 739</b>	<b>5 682</b>	<b>11 130</b>	<b>1 788</b>	
公 營	-	-	-	-	-	-	-	
民 營	38 640	1 508	4 793	13 739	5 682	11 130	1 788	
500 人 以 上	13 285	162	1 106	5 023	1 964	4 236	794	
300 ~ 499 人	3 275	83	333	1 292	500	925	142	
200 ~ 299 人	2 890	70	278	1 016	388	1 015	123	
100 ~ 199 人	5 018	103	507	1 707	652	1 774	275	
30 ~ 99 人	8 122	453	1 610	2 879	785	2 176	219	
10 ~ 29 人	6 050	637	959	1 822	1 393	1 004	235	
9 人 以 下	-	-	-	-	-	-	-	
<b>塑膠製品製造業</b>	<b>130 924</b>	<b>2 858</b>	<b>15 685</b>	<b>52 530</b>	<b>18 296</b>	<b>35 172</b>	<b>6 383</b>	
公 營	-	-	-	-	-	-	-	
民 營	130 924	2 858	15 685	52 530	18 296	35 172	6 383	
500 人 以 上	12 106	91	528	3 761	1 828	4 343	1 555	
300 ~ 499 人	6 515	64	389	2 477	1 029	2 266	290	
200 ~ 299 人	6 560	140	687	2 553	1 027	1 895	258	
100 ~ 199 人	13 994	408	1 703	5 345	2 022	3 875	641	
30 ~ 99 人	35 863	1 007	3 989	14 801	5 310	9 193	1 563	
10 ~ 29 人	30 036	877	3 590	12 570	4 381	7 376	1 242	
9 人 以 下	25 850	271	4 799	11 023	2 699	6 224	834	

表 1 1 各業受僱員工人數—按公營與民營事業單位規模及教育程度分 (續 4)

		民國 1 1 1 年底						單位：人
項 目 別	總 計	國 小 及 以 下	國 (初) 中	高級中等 (高中、 高職)	專 科	大 學	研 究 所	
<b>非金屬礦物製品製造業</b>	<b>69 640</b>	<b>2 268</b>	<b>7 255</b>	<b>23 103</b>	<b>10 871</b>	<b>21 820</b>	<b>4 323</b>	
公 營	99	5	8	33	-	48	5	
民 營	69 541	2 263	7 247	23 070	10 871	21 772	4 318	
500 人 以 上	12 967	83	536	3 914	2 535	4 617	1 282	
300 ~ 499 人	4 980	44	295	1 912	773	1 721	235	
200 ~ 299 人	3 888	51	168	831	658	1 553	627	
100 ~ 199 人	6 574	210	740	2 698	836	1 855	235	
30 ~ 99 人	18 959	771	2 171	6 704	2 828	5 630	855	
10 ~ 29 人	14 509	737	2 264	5 233	1 956	3 735	584	
9 人 以 下	7 664	367	1 073	1 778	1 285	2 661	500	
<b>基本金屬製造業</b>	<b>111 214</b>	<b>3 705</b>	<b>10 271</b>	<b>39 874</b>	<b>15 527</b>	<b>33 845</b>	<b>7 992</b>	
公 營	-	-	-	-	-	-	-	
民 營	111 214	3 705	10 271	39 874	15 527	33 845	7 992	
500 人 以 上	29 482	121	547	8 040	4 786	11 429	4 559	
300 ~ 499 人	7 176	61	337	2 717	1 217	2 367	477	
200 ~ 299 人	6 970	84	296	2 761	1 205	2 147	477	
100 ~ 199 人	13 062	314	1 205	4 992	2 071	3 910	570	
30 ~ 99 人	27 878	1 248	3 778	11 748	3 637	6 396	1 071	
10 ~ 29 人	16 915	1 534	2 709	5 988	1 895	4 434	355	
9 人 以 下	9 731	343	1 399	3 628	716	3 162	483	
<b>金屬製品製造業</b>	<b>347 881</b>	<b>12 610</b>	<b>42 462</b>	<b>143 162</b>	<b>47 777</b>	<b>89 637</b>	<b>12 233</b>	
公 營	-	-	-	-	-	-	-	
民 營	347 881	12 610	42 462	143 162	47 777	89 637	12 233	
500 人 以 上	15 062	180	753	4 792	2 025	6 184	1 128	
300 ~ 499 人	12 839	252	862	4 306	1 960	4 561	898	
200 ~ 299 人	11 280	209	1 049	4 474	1 668	3 357	523	
100 ~ 199 人	30 988	594	2 641	10 724	4 879	10 665	1 485	
30 ~ 99 人	95 244	3 504	11 205	39 327	14 318	24 143	2 747	
10 ~ 29 人	90 037	4 055	11 728	38 877	10 345	21 970	3 062	
9 人 以 下	92 431	3 816	14 224	40 662	12 582	18 757	2 390	
<b>電子零組件製造業</b>	<b>662 646</b>	<b>6 675</b>	<b>23 527</b>	<b>156 723</b>	<b>91 205</b>	<b>238 138</b>	<b>146 378</b>	
公 營	-	-	-	-	-	-	-	
民 營	662 646	6 675	23 527	156 723	91 205	238 138	146 378	
500 人 以 上	485 654	4 184	12 032	102 607	63 125	176 714	126 992	
300 ~ 499 人	39 768	414	1 749	11 824	5 935	14 954	4 892	
200 ~ 299 人	25 143	359	1 620	8 035	3 714	8 600	2 815	
100 ~ 199 人	35 710	477	2 335	10 833	5 776	11 920	4 369	
30 ~ 99 人	42 546	597	2 862	12 928	6 698	14 992	4 469	
10 ~ 29 人	21 342	229	1 919	6 893	3 364	6 839	2 098	
9 人 以 下	12 483	415	1 010	3 603	2 593	4 119	743	
<b>電腦、電子產品及光學製品製造業</b>	<b>243 546</b>	<b>3 012</b>	<b>9 527</b>	<b>45 961</b>	<b>32 164</b>	<b>97 670</b>	<b>55 212</b>	
公 營	-	-	-	-	-	-	-	
民 營	243 546	3 012	9 527	45 961	32 164	97 670	55 212	
500 人 以 上	145 958	1 712	4 688	23 328	16 547	60 566	39 117	
300 ~ 499 人	18 827	181	683	3 729	2 822	7 966	3 446	
200 ~ 299 人	13 519	131	643	3 381	2 270	4 911	2 183	
100 ~ 199 人	21 250	177	845	4 748	3 477	8 095	3 908	
30 ~ 99 人	24 909	339	1 281	6 102	4 158	9 423	3 606	
10 ~ 29 人	12 089	177	699	2 913	1 632	4 411	2 257	
9 人 以 下	6 994	295	688	1 760	1 258	2 298	695	

表 1 1 各業受僱員工人數—按公營與民營事業單位規模及教育程度分（續 5）

		民國 1 1 1 年底						單位：人
項 目 別	總 計	國 小 及 以 下	國（初） 中	高級中等 （高中、 高職）	專 科	大 學	研 究 所	
<b>電力設備及配備製造業</b>	<b>127 770</b>	<b>1 758</b>	<b>9 074</b>	<b>41 631</b>	<b>20 408</b>	<b>41 452</b>	<b>13 447</b>	
公 營	-	-	-	-	-	-	-	
民 營	127 770	1 758	9 074	41 631	20 408	41 452	13 447	
500 人 以 上	29 986	236	1 425	8 427	5 049	10 773	4 076	
300 ~ 499 人	9 577	110	531	2 328	1 414	3 555	1 639	
200 ~ 299 人	9 119	126	622	2 895	1 620	3 222	634	
100 ~ 199 人	14 880	407	1 223	5 294	2 307	4 826	823	
30 ~ 99 人	28 338	599	2 338	10 475	4 653	8 501	1 772	
10 ~ 29 人	19 313	280	1 783	6 319	3 062	6 614	1 255	
9 人 以 下	16 557	-	1 152	5 893	2 303	3 961	3 248	
<b>機械設備製造業</b>	<b>235 914</b>	<b>4 296</b>	<b>16 469</b>	<b>73 137</b>	<b>40 412</b>	<b>83 040</b>	<b>18 560</b>	
公 營	-	-	-	-	-	-	-	
民 營	235 914	4 296	16 469	73 137	40 412	83 040	18 560	
500 人 以 上	29 038	281	971	6 382	3 811	12 839	4 754	
300 ~ 499 人	10 973	102	447	2 861	1 840	4 635	1 088	
200 ~ 299 人	13 219	171	722	3 292	2 182	5 232	1 620	
100 ~ 199 人	28 675	273	1 476	7 719	4 633	11 824	2 750	
30 ~ 99 人	56 969	900	3 811	18 209	10 393	19 913	3 743	
10 ~ 29 人	52 192	1 727	3 855	17 810	9 784	16 977	2 039	
9 人 以 下	44 848	842	5 187	16 864	7 769	11 620	2 566	
<b>汽車及其零件製造業</b>	<b>83 093</b>	<b>2 468</b>	<b>8 901</b>	<b>31 233</b>	<b>11 851</b>	<b>23 792</b>	<b>4 848</b>	
公 營	-	-	-	-	-	-	-	
民 營	83 093	2 468	8 901	31 233	11 851	23 792	4 848	
500 人 以 上	21 639	202	1 059	7 773	3 141	7 577	1 887	
300 ~ 499 人	8 515	122	646	3 044	1 351	2 791	561	
200 ~ 299 人	7 976	191	828	3 071	1 276	2 314	296	
100 ~ 199 人	9 375	323	908	3 334	1 457	2 959	394	
30 ~ 99 人	17 475	637	2 319	6 949	2 317	4 568	685	
10 ~ 29 人	11 516	813	1 695	4 704	1 203	2 410	691	
9 人 以 下	6 597	180	1 446	2 358	1 106	1 173	334	
<b>其他運輸工具及其零件製造業</b>	<b>77 694</b>	<b>1 717</b>	<b>5 532</b>	<b>27 629</b>	<b>11 998</b>	<b>25 088</b>	<b>5 730</b>	
公 營	-	-	-	-	-	-	-	
民 營	77 694	1 717	5 532	27 629	11 998	25 088	5 730	
500 人 以 上	27 056	217	1 286	8 486	4 244	9 972	2 851	
300 ~ 499 人	5 144	108	343	1 886	838	1 759	210	
200 ~ 299 人	6 272	129	478	2 553	869	1 849	394	
100 ~ 199 人	10 344	209	703	4 012	1 565	3 300	555	
30 ~ 99 人	14 530	664	1 770	5 901	1 919	3 672	604	
10 ~ 29 人	8 593	143	952	3 243	953	2 816	486	
9 人 以 下	5 755	247	-	1 548	1 610	1 720	630	
<b>家具製造業</b>	<b>30 140</b>	<b>757</b>	<b>4 600</b>	<b>11 693</b>	<b>4 815</b>	<b>7 456</b>	<b>819</b>	
公 營	-	-	-	-	-	-	-	
民 營	30 140	757	4 600	11 693	4 815	7 456	819	
500 人 以 上	-	-	-	-	-	-	-	
300 ~ 499 人	944	49	152	359	118	256	10	
200 ~ 299 人	1 316	7	146	542	149	405	67	
100 ~ 199 人	3 966	153	480	1 544	533	1 144	112	
30 ~ 99 人	8 745	250	1 218	3 339	1 238	2 494	206	
10 ~ 29 人	8 704	298	1 864	3 774	1 318	1 291	159	
9 人 以 下	6 465	-	740	2 135	1 459	1 866	265	

表 1 1 各業受僱員工人數—按公營與民營事業單位規模及教育程度分（續 6）

		民國 1 1 1 年底						單位：人
項	目	總	國	國	高級中等	專	大	研
別		計	小	(初)	(高中、	科	學	究
			及	中)	高職)			所
			以	中				
			下					
<b>其他製造業</b>		<b>87 570</b>	<b>1 989</b>	<b>7 553</b>	<b>32 016</b>	<b>11 036</b>	<b>28 025</b>	<b>6 951</b>
公	營	301	6	10	53	47	102	83
民	營	87 269	1 983	7 543	31 963	10 989	27 923	6 868
500 人	以上	24 611	147	1 226	9 205	3 392	8 558	2 083
300 ~	499人	7 227	306	902	2 654	856	2 157	352
200 ~	299人	6 646	137	610	2 611	846	2 076	366
100 ~	199人	8 379	182	760	2 689	1 298	2 755	695
30 ~	99人	19 252	592	2 094	6 623	2 355	6 198	1 390
10 ~	29人	11 270	464	1 255	3 981	1 191	3 170	1 209
9 人	以下	9 884	155	696	4 200	1 051	3 009	773
<b>產業用機械設備維修及安裝業</b>		<b>46 883</b>	<b>986</b>	<b>3 643</b>	<b>16 908</b>	<b>5 883</b>	<b>15 084</b>	<b>4 379</b>
公	營	-	-	-	-	-	-	-
民	營	46 883	986	3 643	16 908	5 883	15 084	4 379
500 人	以上	7 951	51	118	727	1 587	3 731	1 737
300 ~	499人	2 443	16	86	619	387	1 155	180
200 ~	299人	1 496	-	20	105	176	1 071	124
100 ~	199人	3 444	68	401	1 186	363	1 250	176
30 ~	99人	8 211	291	637	2 100	904	3 104	1 175
10 ~	29人	9 074	137	487	4 163	1 210	2 746	331
9 人	以下	14 264	423	1 894	8 008	1 256	2 027	656
<b>電力及燃氣供應業</b>		<b>33 686</b>	<b>144</b>	<b>385</b>	<b>4 249</b>	<b>5 031</b>	<b>15 598</b>	<b>8 279</b>
公	營	27 651	39	101	2 855	3 749	13 276	7 631
民	營	6 035	105	284	1 394	1 282	2 322	648
500 人	以上	-	-	-	-	-	-	-
300 ~	499人	414	-	-	74	196	110	34
200 ~	299人	496	5	4	71	97	276	43
100 ~	199人	2 028	1	25	324	390	1 034	254
30 ~	99人	1 425	10	32	213	299	625	246
10 ~	29人	1 213	47	215	515	145	220	71
9 人	以下	459	42	8	197	155	57	-
<b>電力供應業</b>		<b>27 588</b>	<b>40</b>	<b>113</b>	<b>2 866</b>	<b>4 020</b>	<b>13 086</b>	<b>7 463</b>
500 人	以上	25 730	39	97	2 659	3 526	12 252	7 157
300 ~	499人	414	-	-	74	196	110	34
200 ~	299人	-	-	-	-	-	-	-
100 ~	199人	589	1	6	86	118	290	88
30 ~	99人	639	-	2	24	134	322	157
10 ~	29人	95	-	-	6	7	55	27
9 人	以下	121	-	8	17	39	57	-
<b>氣體燃料供應業</b>		<b>6 098</b>	<b>104</b>	<b>272</b>	<b>1 383</b>	<b>1 011</b>	<b>2 512</b>	<b>816</b>
500 人	以上	-	-	-	-	-	-	-
300 ~	499人	1 166	-	4	69	98	651	344
200 ~	299人	1 030	5	4	153	197	535	136
100 ~	199人	1 572	-	19	271	292	809	181
30 ~	99人	874	10	30	201	170	352	111
10 ~	29人	1 118	47	215	509	138	165	44
9 人	以下	338	42	-	180	116	-	-

表 1 1 各業受僱員工人數—按公民營與民營事業單位規模及教育程度分（續 7）

項 目 別	民國 1 1 1 年底							單位：人
	總 計	國 小 及 以 下	國（初） 中	高級中等 （高中、 高職）	專 科	大 學	研 究 所	
<b>用水供應及污染整治業</b>	<b>34 638</b>	<b>851</b>	<b>3 169</b>	<b>10 747</b>	<b>5 287</b>	<b>11 194</b>	<b>3 390</b>	
公 營	6 230	6	41	673	874	3 043	1 593	
民 營	28 408	845	3 128	10 074	4 413	8 151	1 797	
500 人 以 上	485	4	11	55	77	244	94	
300 ~ 499人	403	-	11	121	49	182	40	
200 ~ 299人	736	63	131	277	103	131	31	
100 ~ 199人	1 331	22	120	401	132	423	233	
30 ~ 99人	6 346	223	583	1 879	903	2 016	742	
10 ~ 29人	6 965	260	800	2 749	975	1 804	377	
9 人 以 下	12 142	273	1 472	4 592	2 174	3 351	280	
<b>用水供應業</b>	<b>6 222</b>	<b>6</b>	<b>41</b>	<b>673</b>	<b>870</b>	<b>3 039</b>	<b>1 593</b>	
500 人 以 上	2 512	4	26	301	339	1 136	706	
300 ~ 499人	2 918	-	10	282	390	1 502	734	
200 ~ 299人	294	-	3	34	50	142	65	
100 ~ 199人	498	2	2	56	91	259	88	
30 ~ 99人	-	-	-	-	-	-	-	
10 ~ 29人	-	-	-	-	-	-	-	
9 人 以 下	-	-	-	-	-	-	-	
<b>廢水及污水處理業</b>	<b>2 640</b>	<b>39</b>	<b>74</b>	<b>455</b>	<b>610</b>	<b>1 118</b>	<b>344</b>	
500 人 以 上	485	4	11	55	77	244	94	
300 ~ 499人	-	-	-	-	-	-	-	
200 ~ 299人	-	-	-	-	-	-	-	
100 ~ 199人	-	-	-	-	-	-	-	
30 ~ 99人	584	3	5	82	81	283	130	
10 ~ 29人	451	4	35	122	55	169	66	
9 人 以 下	1 120	28	23	196	397	422	54	
<b>廢棄物清除業</b>	<b>11 120</b>	<b>461</b>	<b>1 547</b>	<b>4 948</b>	<b>1 589</b>	<b>2 221</b>	<b>354</b>	
500 人 以 上	-	-	-	-	-	-	-	
300 ~ 499人	-	-	-	-	-	-	-	
200 ~ 299人	540	63	129	246	46	53	3	
100 ~ 199人	471	10	50	174	57	138	42	
30 ~ 99人	1 668	122	310	655	178	344	59	
10 ~ 29人	2 772	133	331	1 175	352	641	140	
9 人 以 下	5 669	133	727	2 698	956	1 045	110	
<b>廢棄物處理業</b>	<b>5 653</b>	<b>50</b>	<b>486</b>	<b>1 909</b>	<b>948</b>	<b>1 737</b>	<b>523</b>	
500 人 以 上	-	-	-	-	-	-	-	
300 ~ 499人	-	-	-	-	-	-	-	
200 ~ 299人	196	-	2	31	57	78	28	
100 ~ 199人	226	1	13	119	17	69	7	
30 ~ 99人	2 074	36	124	520	358	740	296	
10 ~ 29人	1 368	13	138	622	198	321	76	
9 人 以 下	1 789	-	209	617	318	529	116	

表 1 1 各業受僱員工人數—按公民營與民營事業單位規模及教育程度分（續 8）

項 目 別	民國 1 1 1 年底							單位：人
	總 計	國 小 及 以 下	國（初） 中	高級中等 （高中、 高職）	專 科	大 學	研 究 所	
<b>資源回收處理及污染整治業</b>	<b>9 003</b>	<b>295</b>	<b>1 021</b>	<b>2 762</b>	<b>1 270</b>	<b>3 079</b>	<b>576</b>	
500 人 以 上	-	-	-	-	-	-	-	
300 ~ 499 人	403	-	11	121	49	182	40	
200 ~ 299 人	-	-	-	-	-	-	-	
100 ~ 199 人	634	11	57	108	58	216	184	
30 ~ 99 人	2 020	62	144	622	286	649	257	
10 ~ 29 人	2 374	110	296	830	370	673	95	
9 人 以 下	3 572	112	513	1 081	507	1 359	-	
<b>營建工程業</b>	<b>485 117</b>	<b>7 404</b>	<b>47 934</b>	<b>161 441</b>	<b>82 196</b>	<b>153 011</b>	<b>33 131</b>	
公 營	5 048	-	69	391	484	2 234	1 870	
民 營	480 069	7 404	47 865	161 050	81 712	150 777	31 261	
500 人 以 上	20 754	174	582	2 437	3 683	9 393	4 485	
300 ~ 499 人	9 467	91	279	964	1 719	4 949	1 465	
200 ~ 299 人	5 422	84	363	1 204	891	2 319	561	
100 ~ 199 人	17 011	198	1 185	3 378	2 888	7 313	2 049	
30 ~ 99 人	58 422	1 167	5 293	14 277	11 246	21 889	4 550	
10 ~ 29 人	110 636	2 829	13 594	35 929	19 875	32 116	6 293	
9 人 以 下	258 357	2 861	26 569	102 861	41 410	72 798	11 858	
<b>建築工程業</b>	<b>88 029</b>	<b>745</b>	<b>4 979</b>	<b>14 126</b>	<b>19 601</b>	<b>37 359</b>	<b>11 219</b>	
500 人 以 上	7 931	49	199	560	1 578	3 969	1 576	
300 ~ 499 人	3 881	24	67	269	796	2 031	694	
200 ~ 299 人	1 240	20	19	84	218	694	205	
100 ~ 199 人	5 552	29	115	371	985	3 068	984	
30 ~ 99 人	15 837	94	399	1 487	4 035	7 714	2 108	
10 ~ 29 人	22 070	529	1 184	4 708	4 605	8 906	2 138	
9 人 以 下	31 518	-	2 996	6 647	7 384	10 977	3 514	
<b>土木工程業</b>	<b>84 067</b>	<b>1 783</b>	<b>8 712</b>	<b>21 811</b>	<b>13 226</b>	<b>27 967</b>	<b>10 568</b>	
500 人 以 上	12 029	85	233	879	1 627	5 111	4 094	
300 ~ 499 人	1 466	52	102	210	247	613	242	
200 ~ 299 人	1 528	13	49	149	239	737	341	
100 ~ 199 人	3 853	26	282	742	548	1 465	790	
30 ~ 99 人	12 922	312	1 381	3 226	2 290	4 558	1 155	
10 ~ 29 人	21 648	426	2 166	6 044	4 809	6 604	1 599	
9 人 以 下	30 621	869	4 499	10 561	3 466	8 879	2 347	
<b>機電、管道及其他建築設備安裝業</b>	<b>143 698</b>	<b>1 926</b>	<b>10 694</b>	<b>56 327</b>	<b>27 617</b>	<b>41 804</b>	<b>5 330</b>	
500 人 以 上	3 505	20	95	796	692	1 619	283	
300 ~ 499 人	2 879	8	77	311	426	1 746	311	
200 ~ 299 人	1 893	30	179	651	317	624	92	
100 ~ 199 人	6 318	98	573	1 691	1 162	2 400	394	
30 ~ 99 人	18 515	298	1 706	5 940	3 317	6 601	653	
10 ~ 29 人	34 878	684	3 925	13 358	6 660	8 944	1 307	
9 人 以 下	75 710	788	4 139	33 580	15 043	19 870	2 290	



表 1 1 各業受僱員工人數—按公民營與民營事業單位規模及教育程度分（續 9）

		民國 1 1 1 年底						單位：人
項 目 別	總 計	國 小 及 以 下	國（初） 中	高級中等 （高中、 高職）	專 科	大 學	研 究 所	
<b>其他專門營造業</b>	<b>169 323</b>	<b>2 950</b>	<b>23 549</b>	<b>69 177</b>	<b>21 752</b>	<b>45 881</b>	<b>6 014</b>	
500 人 以 上	1 533	20	121	544	179	615	54	
300 ~ 499 人	1 241	7	33	174	250	559	218	
200 ~ 299 人	1 019	21	116	336	140	367	39	
100 ~ 199 人	1 728	45	215	600	249	554	65	
30 ~ 99 人	11 254	463	1 810	3 631	1 616	3 052	682	
10 ~ 29 人	32 040	1 190	6 319	11 819	3 801	7 662	1 249	
9 人 以 下	120 508	1 204	14 935	52 073	15 517	33 072	3 707	
<b>服務業</b>	<b>4 772 884</b>	<b>59 408</b>	<b>207 687</b>	<b>1 229 306</b>	<b>736 709</b>	<b>2 101 847</b>	<b>437 927</b>	
公 營	185 715	1 371	4 943	26 739	25 497	90 246	36 919	
民 營	4 587 169	58 037	202 744	1 202 567	711 212	2 011 601	401 008	
500 人 以 上	929 072	8 641	24 922	148 647	135 991	470 291	140 580	
300 ~ 499 人	135 338	1 494	5 520	29 895	20 514	61 143	16 772	
200 ~ 299 人	118 963	1 898	5 579	25 989	17 494	53 721	14 282	
100 ~ 199 人	227 927	3 469	11 666	52 399	33 358	103 324	23 711	
30 ~ 99 人	576 838	10 266	29 327	141 273	86 505	246 594	62 873	
10 ~ 29 人	872 528	17 062	46 081	257 184	138 572	362 542	51 087	
9 人 以 下	1 726 503	15 207	79 649	547 180	278 778	713 986	91 703	
<b>批發及零售業</b>	<b>1 705 573</b>	<b>19 950</b>	<b>74 141</b>	<b>511 618</b>	<b>291 784</b>	<b>700 277</b>	<b>107 803</b>	
公 營	8 062	18	145	2 979	1 067	2 702	1 151	
民 營	1 697 511	19 932	73 996	508 639	290 717	697 575	106 652	
500 人 以 上	75 173	479	1 682	15 045	10 382	38 373	9 212	
300 ~ 499 人	34 704	253	746	5 812	4 918	18 286	4 689	
200 ~ 299 人	36 145	342	1 219	7 468	5 830	17 548	3 738	
100 ~ 199 人	73 082	331	1 811	14 341	10 377	38 608	7 614	
30 ~ 99 人	205 338	2 387	7 606	50 959	33 596	91 712	19 078	
10 ~ 29 人	386 974	7 061	20 117	129 748	63 217	149 854	16 977	
9 人 以 下	886 095	9 079	40 815	285 266	162 397	343 194	45 344	
<b>批發業</b>	<b>1 070 890</b>	<b>14 059</b>	<b>51 603</b>	<b>303 227</b>	<b>193 227</b>	<b>422 034</b>	<b>86 740</b>	
500 人 以 上	24 589	215	572	2 685	3 055	12 092	5 970	
300 ~ 499 人	19 517	174	394	2 283	2 770	10 121	3 775	
200 ~ 299 人	21 034	197	724	3 498	3 689	10 080	2 846	
100 ~ 199 人	42 606	156	1 031	6 048	6 179	23 021	6 171	
30 ~ 99 人	151 243	1 786	5 271	35 446	26 091	65 819	16 830	
10 ~ 29 人	257 898	4 727	13 147	81 701	45 650	98 312	14 361	
9 人 以 下	554 003	6 804	30 464	171 566	105 793	202 589	36 787	
<b>零售業</b>	<b>634 683</b>	<b>5 891</b>	<b>22 538</b>	<b>208 391</b>	<b>98 557</b>	<b>278 243</b>	<b>21 063</b>	
500 人 以 上	54 259	274	1 149	13 289	7 675	27 887	3 985	
300 ~ 499 人	16 080	87	361	3 671	2 236	8 553	1 172	
200 ~ 299 人	15 648	145	592	4 149	2 192	7 588	982	
100 ~ 199 人	30 639	175	780	8 308	4 223	15 662	1 491	
30 ~ 99 人	54 149	601	2 335	15 519	7 512	25 922	2 260	
10 ~ 29 人	129 076	2 334	6 970	48 047	17 567	51 542	2 616	
9 人 以 下	334 832	2 275	10 351	115 408	57 152	141 089	8 557	

表 1 1 各業受僱員工人數—按公民營與民營事業單位規模及教育程度分（續 1 0）

項 目 別	民國 1 1 1 年底							單位：人
	總 計	國 小 及 以 下	國（初） 中	高級中等 （高中、 高職）	專 科	大 學	研 究 所	
<b>運輸及倉儲業</b>	<b>293 669</b>	<b>2 710</b>	<b>18 233</b>	<b>101 681</b>	<b>45 975</b>	<b>105 655</b>	<b>19 415</b>	
公 營	61 006	308	1 109	10 758	10 289	29 582	8 960	
民 營	232 663	2 402	17 124	90 923	35 686	76 073	10 455	
500 人 以 上	84 171	462	3 959	24 110	12 749	36 632	6 259	
300 ~ 499 人	13 218	134	955	4 964	2 229	4 387	549	
200 ~ 299 人	7 589	61	453	2 558	1 204	2 900	413	
100 ~ 199 人	13 349	90	888	5 294	2 262	4 449	366	
30 ~ 99 人	27 370	447	2 522	11 763	4 264	7 424	950	
10 ~ 29 人	41 631	627	4 128	19 029	6 201	10 669	977	
9 人 以 下	45 335	581	4 219	23 205	6 777	9 612	941	
<b>鐵路大眾捷運系統運輸業</b>	<b>30 587</b>	<b>136</b>	<b>528</b>	<b>3 384</b>	<b>4 816</b>	<b>17 220</b>	<b>4 503</b>	
500 人 以 上	29 747	136	515	3 238	4 716	16 781	4 361	
300 ~ 499 人	498	-	-	17	24	328	129	
200 ~ 299 人	342	-	13	129	76	111	13	
100 ~ 199 人	-	-	-	-	-	-	-	
30 ~ 99 人	-	-	-	-	-	-	-	
10 ~ 29 人	-	-	-	-	-	-	-	
9 人 以 下	-	-	-	-	-	-	-	
<b>公共汽車客運業</b>	<b>20 220</b>	<b>228</b>	<b>2 631</b>	<b>10 115</b>	<b>3 380</b>	<b>3 511</b>	<b>355</b>	
500 人 以 上	12 367	115	1 596	6 025	2 132	2 254	245	
300 ~ 499 人	3 821	66	491	1 984	624	601	55	
200 ~ 299 人	1 602	8	208	845	266	254	21	
100 ~ 199 人	1 600	25	211	827	229	280	28	
30 ~ 99 人	793	13	114	416	123	121	6	
10 ~ 29 人	35	-	10	18	6	1	-	
9 人 以 下	2	1	1	-	-	-	-	
<b>其他汽車客運業</b>	<b>10 632</b>	<b>82</b>	<b>1 505</b>	<b>5 189</b>	<b>2 004</b>	<b>1 647</b>	<b>205</b>	
500 人 以 上	-	-	-	-	-	-	-	
300 ~ 499 人	-	-	-	-	-	-	-	
200 ~ 299 人	-	-	-	-	-	-	-	
100 ~ 199 人	278	1	43	153	47	32	2	
30 ~ 99 人	2 040	40	330	1 071	335	234	30	
10 ~ 29 人	4 509	41	795	2 418	840	341	74	
9 人 以 下	3 805	-	337	1 547	782	1 040	99	
<b>汽車貨運業</b>	<b>72 227</b>	<b>917</b>	<b>8 295</b>	<b>37 984</b>	<b>9 189</b>	<b>14 703</b>	<b>1 139</b>	
500 人 以 上	12 929	45	1 064	6 453	1 959	3 118	290	
300 ~ 499 人	2 662	17	177	1 086	405	898	79	
200 ~ 299 人	2 040	28	137	935	339	541	60	
100 ~ 199 人	3 989	21	384	2 201	520	804	59	
30 ~ 99 人	9 339	134	1 058	4 999	1 146	1 847	155	
10 ~ 29 人	19 796	360	2 478	10 134	2 457	4 036	331	
9 人 以 下	21 472	312	2 997	12 176	2 363	3 459	165	

表 1 1 各業受僱員工人數—按公民營與民營事業單位規模及教育程度分 (續 1 1)

項 目 別	民國 1 1 1 年底							單位：人
	總 計	國 小 及 以 下	國 (初) 中	高級中等 (高中、 高職)	專 科	大 學	研 究 所	
<b>海洋水運業</b>	<b>8 690</b>	<b>123</b>	<b>300</b>	<b>1 086</b>	<b>1 079</b>	<b>4 751</b>	<b>1 351</b>	
500 人 以 上	6 015	53	105	359	674	3 737	1 087	
300 ~ 499 人	299	3	7	58	58	140	33	
200 ~ 299 人	607	10	24	129	66	288	90	
100 ~ 199 人	123	4	8	39	20	47	5	
30 ~ 99 人	725	32	39	228	98	252	76	
10 ~ 29 人	578	21	75	209	108	133	32	
9 人 以 下	343	-	42	64	55	154	28	
<b>航空運輸業</b>	<b>22 335</b>	<b>157</b>	<b>318</b>	<b>837</b>	<b>2 929</b>	<b>15 034</b>	<b>3 060</b>	
500 人 以 上	20 965	157	294	747	2 685	14 189	2 893	
300 ~ 499 人	313	-	7	14	63	193	36	
200 ~ 299 人	223	-	-	7	17	176	23	
100 ~ 199 人	157	-	6	35	31	70	15	
30 ~ 99 人	367	-	7	21	82	208	49	
10 ~ 29 人	252	-	4	11	43	166	28	
9 人 以 下	58	-	-	2	8	32	16	
<b>港埠業</b>	<b>2 570</b>	<b>18</b>	<b>59</b>	<b>323</b>	<b>331</b>	<b>917</b>	<b>922</b>	
500 人 以 上	2 081	14	43	260	235	682	847	
300 ~ 499 人	412	4	14	60	71	199	64	
200 ~ 299 人	-	-	-	-	-	-	-	
100 ~ 199 人	-	-	-	-	-	-	-	
30 ~ 99 人	77	-	2	3	25	36	11	
10 ~ 29 人	-	-	-	-	-	-	-	
9 人 以 下	-	-	-	-	-	-	-	
<b>其他運輸輔助業</b>	<b>67 760</b>	<b>766</b>	<b>2 700</b>	<b>23 611</b>	<b>11 464</b>	<b>24 569</b>	<b>4 650</b>	
500 人 以 上	13 383	48	422	3 667	1 839	4 865	2 542	
300 ~ 499 人	5 784	44	267	1 737	1 023	2 376	337	
200 ~ 299 人	2 931	14	79	632	470	1 529	207	
100 ~ 199 人	5 569	37	179	1 344	1 111	2 663	235	
30 ~ 99 人	9 686	193	642	3 223	1 800	3 480	348	
10 ~ 29 人	13 721	161	527	5 159	2 261	5 216	397	
9 人 以 下	16 686	269	584	7 849	2 960	4 440	584	
<b>倉儲業</b>	<b>13 497</b>	<b>83</b>	<b>838</b>	<b>5 357</b>	<b>2 316</b>	<b>4 254</b>	<b>649</b>	
500 人 以 上	3 155	8	121	1 078	553	1 251	144	
300 ~ 499 人	669	4	6	193	100	330	36	
200 ~ 299 人	-	-	-	-	-	-	-	
100 ~ 199 人	1 397	6	49	585	258	476	23	
30 ~ 99 人	4 129	31	314	1 653	616	1 222	293	
10 ~ 29 人	2 116	34	189	802	366	621	104	
9 人 以 下	2 031	-	159	1 046	423	354	49	

表 1 1 各業受僱員工人數—按公民營與民營事業單位規模及教育程度分（續 1 2）

		民國 1 1 1 年底						單位：人
項	目	總	國	國	高級中等	專	大	研
目	別	計	小	(初	(高中、	科	學	究
			及	中	高職)			所
			以下	中				
<b>郵政業</b>		<b>25 648</b>	<b>149</b>	<b>443</b>	<b>5 934</b>	<b>4 758</b>	<b>12 289</b>	<b>2 075</b>
500 人 以 上		25 648	149	443	5 934	4 758	12 289	2 075
300 ~ 499人		-	-	-	-	-	-	-
200 ~ 299人		-	-	-	-	-	-	-
100 ~ 199人		-	-	-	-	-	-	-
30 ~ 99人		-	-	-	-	-	-	-
10 ~ 29人		-	-	-	-	-	-	-
9 人 以 下		-	-	-	-	-	-	-
<b>快遞業</b>		<b>19 503</b>	<b>51</b>	<b>616</b>	<b>7 861</b>	<b>3 709</b>	<b>6 760</b>	<b>506</b>
500 人 以 上		16 008	36	347	6 155	3 058	5 952	460
300 ~ 499人		-	-	-	-	-	-	-
200 ~ 299人		504	1	25	229	100	137	12
100 ~ 199人		553	-	41	290	102	120	-
30 ~ 99人		851	4	53	383	140	250	21
10 ~ 29人		647	10	50	283	123	168	13
9 人 以 下		940	-	100	521	186	133	-
<b>住宿及餐飲業</b>		<b>493 572</b>	<b>9 917</b>	<b>35 261</b>	<b>174 247</b>	<b>45 745</b>	<b>219 627</b>	<b>8 775</b>
公 營		494	10	32	165	80	195	12
民 營		493 078	9 907	35 229	174 082	45 665	219 432	8 763
500 人 以 上		42 465	643	1 409	9 651	5 519	24 037	1 206
300 ~ 499人		7 540	199	758	2 279	1 046	3 117	141
200 ~ 299人		9 134	102	696	2 154	1 221	4 645	316
100 ~ 199人		21 518	667	1 997	7 023	2 852	8 659	320
30 ~ 99人		53 023	1 697	4 443	17 921	5 554	22 154	1 254
10 ~ 29人		95 675	4 695	8 131	35 273	9 898	36 395	1 283
9 人 以 下		263 723	1 904	17 795	99 781	19 575	120 425	4 243
<b>住宿業</b>		<b>87 308</b>	<b>1 336</b>	<b>5 839</b>	<b>28 696</b>	<b>9 027</b>	<b>40 471</b>	<b>1 939</b>
500 人 以 上		8 924	229	515	2 289	1 310	4 282	299
300 ~ 499人		6 300	180	631	1 817	871	2 678	123
200 ~ 299人		6 842	78	608	1 659	910	3 338	249
100 ~ 199人		9 671	242	677	2 722	1 411	4 369	250
30 ~ 99人		16 325	607	1 410	5 503	1 923	6 192	690
10 ~ 29人		19 095	-	1 998	7 072	2 602	7 095	328
9 人 以 下		20 151	-	-	7 634	-	12 517	-
<b>餐館</b>		<b>325 800</b>	<b>7 122</b>	<b>25 174</b>	<b>121 552</b>	<b>29 663</b>	<b>138 738</b>	<b>3 551</b>
500 人 以 上		24 691	237	556	5 806	3 292	14 195	605
300 ~ 499人		1 240	19	127	462	175	439	18
200 ~ 299人		2 292	24	88	495	311	1 307	67
100 ~ 199人		9 567	131	791	3 402	1 212	3 990	41
30 ~ 99人		30 734	758	2 473	9 879	3 126	14 068	430
10 ~ 29人		63 806	4 231	5 493	23 661	5 497	24 144	780
9 人 以 下		193 470	1 722	15 646	77 847	16 050	80 595	1 610

表 1 1 各業受僱員工人數—按公民營與民營事業單位規模及教育程度分 (續 1 3)

項 目 別	民國 1 1 1 年底							單位：人
	總 計	國 小 及 以 下	國 (初) 中	高級中等 (高中、 高職)	專 科	大 學	研 究 所	
<b>其他餐飲業</b>	<b>80 464</b>	<b>1 459</b>	<b>4 248</b>	<b>23 999</b>	<b>7 055</b>	<b>40 418</b>	<b>3 285</b>	
500 人 以 上	8 850	177	338	1 556	917	5 560	302	
300 ~ 499 人	-	-	-	-	-	-	-	
200 ~ 299 人	-	-	-	-	-	-	-	
100 ~ 199 人	2 280	294	529	899	229	300	29	
30 ~ 99 人	6 458	342	592	2 704	585	2 089	146	
10 ~ 29 人	12 774	464	640	4 540	1 799	5 156	175	
9 人 以 下	50 102	182	2 149	14 300	3 525	27 313	2 633	
<b>出版、影音製作、傳播及資通訊服務業</b>	<b>244 057</b>	<b>256</b>	<b>1 912</b>	<b>22 347</b>	<b>31 600</b>	<b>134 506</b>	<b>53 436</b>	
公 營	-	-	-	-	-	-	-	
民 營	244 057	256	1 912	22 347	31 600	134 506	53 436	
500 人 以 上	79 002	88	536	5 080	9 984	38 886	24 428	
300 ~ 499 人	13 741	13	92	823	1 638	8 233	2 942	
200 ~ 299 人	9 198	13	44	653	1 039	5 394	2 055	
100 ~ 199 人	20 712	30	125	1 393	2 167	12 747	4 250	
30 ~ 99 人	42 372	28	316	4 031	5 692	25 062	7 243	
10 ~ 29 人	36 481	21	373	4 146	4 952	21 257	5 732	
9 人 以 下	42 551	63	426	6 221	6 128	22 927	6 786	
<b>出版業</b>	<b>31 345</b>	<b>52</b>	<b>243</b>	<b>4 941</b>	<b>4 165</b>	<b>17 044</b>	<b>4 900</b>	
500 人 以 上	5 601	13	52	521	709	3 235	1 071	
300 ~ 499 人	3 838	9	35	399	555	2 250	590	
200 ~ 299 人	2 194	4	5	259	283	1 338	305	
100 ~ 199 人	2 275	9	-	174	224	1 481	387	
30 ~ 99 人	5 952	17	44	687	910	3 629	665	
10 ~ 29 人	4 783	-	107	563	610	2 622	881	
9 人 以 下	6 702	-	-	2 338	874	2 489	1 001	
<b>影片及電視節目業；聲音錄製及音樂發行業</b>	<b>19 698</b>	<b>23</b>	<b>339</b>	<b>2 304</b>	<b>2 802</b>	<b>13 169</b>	<b>1 061</b>	
500 人 以 上	-	-	-	-	-	-	-	
300 ~ 499 人	1 025	-	7	69	95	719	135	
200 ~ 299 人	524	2	12	105	68	282	55	
100 ~ 199 人	-	-	-	-	-	-	-	
30 ~ 99 人	4 808	-	50	659	505	3 294	300	
10 ~ 29 人	5 300	21	120	880	602	3 508	169	
9 人 以 下	8 041	-	150	591	1 532	5 366	402	
<b>廣播、電視節目編排及傳播業</b>	<b>15 863</b>	<b>2</b>	<b>144</b>	<b>2 385</b>	<b>2 951</b>	<b>8 773</b>	<b>1 608</b>	
500 人 以 上	10 399	2	87	1 313	1 720	6 048	1 229	
300 ~ 499 人	-	-	-	-	-	-	-	
200 ~ 299 人	718	-	6	63	75	497	77	
100 ~ 199 人	841	-	-	89	105	561	86	
30 ~ 99 人	1 043	-	11	325	274	383	50	
10 ~ 29 人	1 713	-	17	475	568	487	166	
9 人 以 下	1 149	-	23	120	209	797	-	

表 1 1 各業受僱員工人數—按公民營與民營事業單位規模及教育程度分（續 1 4）

		民國 1 1 1 年底						單位：人
項	目	總	國	國	高級中等	專	大	研
別	別	計	小	(初)	(高中、	科	學	究
			及	中)	高職)			所
			以	中				
			下					
<b>電信業</b>		<b>49 881</b>	<b>49</b>	<b>341</b>	<b>4 244</b>	<b>7 704</b>	<b>23 367</b>	<b>14 176</b>
500 人 以 上		40 879	43	200	2 680	5 589	19 304	13 063
300 ~ 499 人		746	-	7	34	72	366	267
200 ~ 299 人		659	-	-	27	92	372	168
100 ~ 199 人		2 086	3	36	396	564	920	167
30 ~ 99 人		4 342	3	81	945	1 097	1 904	312
10 ~ 29 人		520	-	17	76	146	266	15
9 人 以 下		649	-	-	86	144	235	184
<b>電腦程式設計、諮詢及相關服務業</b>		<b>95 911</b>	<b>125</b>	<b>679</b>	<b>5 934</b>	<b>11 456</b>	<b>54 659</b>	<b>23 058</b>
500 人 以 上		17 135	30	142	467	1 744	8 413	6 339
300 ~ 499 人		5 720	4	16	260	814	3 713	913
200 ~ 299 人		4 126	7	16	161	430	2 370	1 142
100 ~ 199 人		13 065	13	70	620	1 116	8 162	3 084
30 ~ 99 人		19 323	8	70	822	2 238	11 906	4 279
10 ~ 29 人		17 589	-	112	1 112	2 307	10 476	3 582
9 人 以 下		18 953	63	253	2 492	2 807	9 619	3 719
<b>資訊服務業</b>		<b>31 359</b>	<b>5</b>	<b>166</b>	<b>2 539</b>	<b>2 522</b>	<b>17 494</b>	<b>8 633</b>
500 人 以 上		4 988	-	55	99	222	1 886	2 726
300 ~ 499 人		2 412	-	27	61	102	1 185	1 037
200 ~ 299 人		977	-	5	38	91	535	308
100 ~ 199 人		2 445	5	19	114	158	1 623	526
30 ~ 99 人		6 904	-	60	593	668	3 946	1 637
10 ~ 29 人		6 576	-	-	1 040	719	3 898	919
9 人 以 下		7 057	-	-	594	562	4 421	1 480
<b>金融及保險業</b>		<b>401 749</b>	<b>843</b>	<b>2 944</b>	<b>44 394</b>	<b>64 112</b>	<b>211 676</b>	<b>77 780</b>
公 營		15 229	53	128	1 119	2 038	7 839	4 052
民 營		386 520	790	2 816	43 275	62 074	203 837	73 728
500 人 以 上		304 021	470	2 375	36 130	50 243	165 233	49 570
300 ~ 499 人		6 838	5	30	383	1 203	3 770	1 447
200 ~ 299 人		7 323	-	66	384	861	4 080	1 932
100 ~ 199 人		11 607	-	64	968	1 998	5 990	2 587
30 ~ 99 人		49 600	224	199	4 074	6 391	22 091	16 621
10 ~ 29 人		6 971	89	82	1 291	1 336	2 619	1 554
9 人 以 下		160	2	-	45	42	54	17
<b>金融業</b>		<b>267 918</b>	<b>790</b>	<b>1 567</b>	<b>17 032</b>	<b>39 434</b>	<b>145 669</b>	<b>63 426</b>
500 人 以 上		189 646	470	1 140	10 152	28 391	109 482	40 011
300 ~ 499 人		5 815	5	22	309	1 016	3 196	1 267
200 ~ 299 人		6 981	-	60	361	778	3 851	1 931
100 ~ 199 人		10 858	-	64	966	1 998	5 493	2 337
30 ~ 99 人		48 523	224	199	4 006	6 055	21 518	16 521
10 ~ 29 人		5 935	89	82	1 193	1 154	2 075	1 342
9 人 以 下		160	2	-	45	42	54	17

表 1 1 各業受僱員工人數—按公民營與民營事業單位規模及教育程度分（續 1 5）

項 目 別	民國 1 1 1 年底							單位：人
	總 計	國 小 及 以 下	國（初） 中	高級中等 （高中、 高職）	專 科	大 學	研 究 所	
<b>保險業</b>	<b>133 831</b>	<b>53</b>	<b>1 377</b>	<b>27 362</b>	<b>24 678</b>	<b>66 007</b>	<b>14 354</b>	
500 人 以 上	128 368	53	1 363	27 019	23 684	63 104	13 145	
300 ~ 499 人	1 448	-	8	97	293	738	312	
200 ~ 299 人	595	-	6	39	99	334	117	
100 ~ 199 人	1 154	-	-	41	69	668	376	
30 ~ 99 人	1 230	-	-	68	351	619	192	
10 ~ 29 人	1 036	-	-	98	182	544	212	
9 人 以 下	-	-	-	-	-	-	-	
<b>不動產業</b>	<b>126 227</b>	<b>958</b>	<b>2 639</b>	<b>30 569</b>	<b>25 584</b>	<b>55 580</b>	<b>10 897</b>	
公 營	1 680	-	17	549	347	424	343	
民 營	124 547	958	2 622	30 020	25 237	55 156	10 554	
500 人 以 上	4 219	-	66	524	690	2 714	225	
300 ~ 499 人	809	-	10	33	79	540	147	
200 ~ 299 人	1 710	5	20	150	293	831	411	
100 ~ 199 人	3 010	5	23	275	427	1 351	929	
30 ~ 99 人	9 224	30	96	1 560	1 670	4 699	1 169	
10 ~ 29 人	22 575	135	508	4 893	4 522	10 381	2 136	
9 人 以 下	83 000	783	1 899	22 585	17 556	34 640	5 537	
<b>不動產開發業</b>	<b>47 829</b>	<b>562</b>	<b>1 122</b>	<b>9 399</b>	<b>11 531</b>	<b>19 030</b>	<b>6 185</b>	
500 人 以 上	-	-	-	-	-	-	-	
300 ~ 499 人	-	-	-	-	-	-	-	
200 ~ 299 人	793	-	13	65	177	414	124	
100 ~ 199 人	1 335	-	5	100	214	616	400	
30 ~ 99 人	4 006	30	49	502	863	1 948	614	
10 ~ 29 人	9 537	61	154	1 164	2 343	4 701	1 114	
9 人 以 下	32 158	471	901	7 568	7 934	11 351	3 933	
<b>不動產經營及相關服務業</b>	<b>78 398</b>	<b>396</b>	<b>1 517</b>	<b>21 170</b>	<b>14 053</b>	<b>36 550</b>	<b>4 712</b>	
500 人 以 上	4 219	-	66	524	690	2 714	225	
300 ~ 499 人	809	-	10	33	79	540	147	
200 ~ 299 人	1 173	5	7	145	189	480	347	
100 ~ 199 人	2 662	5	19	407	434	994	803	
30 ~ 99 人	5 655	-	63	1 315	860	2 853	564	
10 ~ 29 人	13 038	74	354	3 729	2 179	5 680	1 022	
9 人 以 下	50 842	312	998	15 017	9 622	23 289	1 604	

表 1 1 各業受僱員工人數—按公民營與民營事業單位規模及教育程度分（續 1 6）

項 目 別	民國 1 1 1 年底							單位：人
	總 計	國 小 及 以 下	國（初） 中	高級中等 （高中、 高職）	專 科	大 學	研 究 所	
<b>專業、科學及技術服務業</b>	<b>308 198</b>	<b>873</b>	<b>4 740</b>	<b>41 593</b>	<b>38 692</b>	<b>153 481</b>	<b>68 819</b>	
公 營	11 361	8	55	558	504	2 865	7 371	
民 營	296 837	865	4 685	41 035	38 188	150 616	61 448	
500 人 以 上	45 473	94	731	4 333	3 901	20 310	16 104	
300 ~ 499 人	10 594	10	76	679	1 005	4 526	4 298	
200 ~ 299 人	11 208	13	72	598	1 212	5 416	3 897	
100 ~ 199 人	18 830	78	289	2 618	2 200	9 293	4 352	
30 ~ 99 人	44 577	205	705	6 223	5 088	22 619	9 737	
10 ~ 29 人	56 767	191	1 192	9 134	7 445	30 565	8 240	
9 人 以 下	109 388	274	1 620	17 450	17 337	57 887	14 820	
<b>法律、會計服務業</b>	<b>39 517</b>	<b>117</b>	<b>109</b>	<b>2 533</b>	<b>5 867</b>	<b>23 220</b>	<b>7 671</b>	
500 人 以 上	8 828	16	50	193	211	5 710	2 648	
300 ~ 499 人	-	-	-	-	-	-	-	
200 ~ 299 人	1 431	2	11	54	98	834	432	
100 ~ 199 人	1 804	7	-	53	166	1 185	393	
30 ~ 99 人	2 744	-	-	80	311	1 923	430	
10 ~ 29 人	6 243	-	48	689	936	3 764	806	
9 人 以 下	18 467	92	-	1 464	4 145	9 804	2 962	
<b>企業總管理機構及管理顧問業</b>	<b>77 565</b>	<b>590</b>	<b>2 470</b>	<b>15 449</b>	<b>11 239</b>	<b>38 818</b>	<b>8 999</b>	
500 人 以 上	10 134	55	469	2 530	1 637	4 781	662	
300 ~ 499 人	2 232	3	33	433	297	1 288	178	
200 ~ 299 人	3 765	9	35	417	579	2 208	517	
100 ~ 199 人	6 866	46	234	1 731	926	3 050	879	
30 ~ 99 人	14 448	183	543	4 284	2 078	6 036	1 324	
10 ~ 29 人	14 561	112	405	3 310	1 749	7 783	1 202	
9 人 以 下	25 559	182	751	2 744	3 973	13 672	4 237	
<b>建築、工程服務及技術檢測、分析服務業</b>	<b>74 619</b>	<b>50</b>	<b>545</b>	<b>7 167</b>	<b>9 613</b>	<b>35 898</b>	<b>21 346</b>	
500 人 以 上	10 800	8	36	265	892	4 959	4 640	
300 ~ 499 人	5 359	7	30	148	558	2 493	2 123	
200 ~ 299 人	3 425	-	19	95	273	1 471	1 567	
100 ~ 199 人	5 107	19	17	222	555	2 622	1 672	
30 ~ 99 人	13 546	16	92	823	1 584	6 776	4 255	
10 ~ 29 人	14 886	-	140	1 567	2 015	7 668	3 496	
9 人 以 下	21 496	-	211	4 047	3 736	9 909	3 593	
<b>研究發展服務業</b>	<b>32 998</b>	<b>13</b>	<b>102</b>	<b>1 018</b>	<b>1 506</b>	<b>8 740</b>	<b>21 619</b>	
500 人 以 上	18 160	10	63	416	684	4 240	12 747	
300 ~ 499 人	4 423	-	8	177	215	1 126	2 897	
200 ~ 299 人	2 634	3	-	56	185	558	1 832	
100 ~ 199 人	2 075	-	17	140	118	636	1 164	
30 ~ 99 人	3 326	-	-	16	185	1 402	1 723	
10 ~ 29 人	1 467	-	14	82	54	409	908	
9 人 以 下	913	-	-	131	65	369	348	



表 1 1 各業受僱員工人數—按公民營與民營事業單位規模及教育程度分（續 1 7）

項 目 別	民國 1 1 1 年底							單位：人
	總 計	國 小 及 以 下	國（初） 中	高級中等 （高中、 高職）	專 科	大 學	研 究 所	
<b>廣告業及市場研究業</b>	<b>35 570</b>	<b>50</b>	<b>786</b>	<b>7 573</b>	<b>4 242</b>	<b>19 890</b>	<b>3 029</b>	
500 人 以 上	1 946	8	-	47	176	1 212	503	
300 ~ 499 人	259	-	10	64	53	127	5	
200 ~ 299 人	201	-	3	9	8	148	33	
100 ~ 199 人	2 333	3	16	301	363	1 390	260	
30 ~ 99 人	5 356	-	24	646	479	3 572	635	
10 ~ 29 人	8 773	39	429	2 022	1 233	4 560	490	
9 人 以 下	16 702	-	304	4 484	1 930	8 881	1 103	
<b>專門設計業</b>	<b>26 763</b>	<b>51</b>	<b>496</b>	<b>2 743</b>	<b>3 677</b>	<b>16 005</b>	<b>3 791</b>	
500 人 以 上	-	-	-	-	-	-	-	
300 ~ 499 人	-	-	-	-	-	-	-	
200 ~ 299 人	820	2	4	23	123	434	234	
100 ~ 199 人	344	3	-	15	16	210	100	
30 ~ 99 人	1 980	6	16	157	210	1 023	568	
10 ~ 29 人	5 920	40	122	437	716	3 960	645	
9 人 以 下	17 699	-	354	2 111	2 612	10 378	2 244	
<b>其他專業、科學及技術服務業</b>	<b>21 166</b>	<b>2</b>	<b>232</b>	<b>5 110</b>	<b>2 548</b>	<b>10 910</b>	<b>2 364</b>	
500 人 以 上	3 252	2	146	1 148	546	1 264	146	
300 ~ 499 人	-	-	-	-	-	-	-	
200 ~ 299 人	-	-	-	-	-	-	-	
100 ~ 199 人	1 250	-	22	247	140	455	386	
30 ~ 99 人	3 177	-	30	217	241	1 887	802	
10 ~ 29 人	4 935	-	34	1 029	745	2 430	697	
9 人 以 下	8 552	-	-	2 469	876	4 874	333	
<b>支援服務業</b>	<b>406 180</b>	<b>17 955</b>	<b>41 037</b>	<b>145 612</b>	<b>58 441</b>	<b>127 469</b>	<b>15 666</b>	
公 營	-	-	-	-	-	-	-	
民 營	406 180	17 955	41 037	145 612	58 441	127 469	15 666	
500 人 以 上	132 121	5 767	12 246	42 304	17 210	47 749	6 845	
300 ~ 499 人	35 113	797	2 484	13 085	5 430	11 955	1 362	
200 ~ 299 人	27 695	1 313	2 659	10 495	3 947	8 488	793	
100 ~ 199 人	41 949	1 972	5 608	16 397	5 969	10 905	1 098	
30 ~ 99 人	68 323	3 889	9 146	28 416	9 371	16 013	1 488	
10 ~ 29 人	49 609	2 405	5 242	17 081	7 306	15 370	2 205	
9 人 以 下	51 370	1 812	3 652	17 834	9 208	16 989	1 875	
<b>租賃業</b>	<b>20 885</b>	<b>124</b>	<b>1 853</b>	<b>6 535</b>	<b>3 799</b>	<b>7 788</b>	<b>786</b>	
500 人 以 上	862	-	13	156	157	451	85	
300 ~ 499 人	464	-	5	16	75	281	87	
200 ~ 299 人	887	-	6	107	148	553	73	
100 ~ 199 人	1 548	-	43	130	128	1 077	170	
30 ~ 99 人	3 184	24	268	1 154	749	939	50	
10 ~ 29 人	4 159	100	379	1 897	664	923	196	
9 人 以 下	9 781	-	1 139	3 075	1 878	3 564	125	

表 1 1 各業受僱員工人數—按公民營與民營事業單位規模及教育程度分（續 1 8）

項 目 別	民國 1 1 1 年底							單位：人
	總 計	國 小 及 以 下	國（初） 中	高級中等 （高中、 高職）	專 科	大 學	研 究 所	
<b>人力仲介業</b>	<b>22 895</b>	<b>485</b>	<b>1 037</b>	<b>6 150</b>	<b>3 864</b>	<b>10 092</b>	<b>1 267</b>	
500 人 以 上	1 995	23	81	722	208	924	37	
300 ~ 499 人	-	-	-	-	-	-	-	
200 ~ 299 人	-	-	-	-	-	-	-	
100 ~ 199 人	1 322	17	23	261	246	702	73	
30 ~ 99 人	4 250	37	258	1 269	675	1 853	158	
10 ~ 29 人	8 619	191	295	1 870	1 213	4 419	631	
9 人 以 下	6 709	217	380	2 028	1 522	2 194	368	
<b>人力供應業</b>	<b>124 236</b>	<b>3 127</b>	<b>8 902</b>	<b>38 144</b>	<b>13 903</b>	<b>52 688</b>	<b>7 472</b>	
500 人 以 上	64 409	1 851	3 883	15 865	6 460	31 201	5 149	
300 ~ 499 人	13 094	130	565	4 298	1 592	5 818	691	
200 ~ 299 人	8 585	254	468	3 082	962	3 540	279	
100 ~ 199 人	11 471	185	848	3 951	1 513	4 582	392	
30 ~ 99 人	14 359	490	2 122	6 523	1 582	3 339	303	
10 ~ 29 人	7 870	217	655	2 644	1 188	2 650	516	
9 人 以 下	4 448	-	361	1 781	606	1 558	142	
<b>旅行及相關服務業</b>	<b>22 765</b>	<b>16</b>	<b>143</b>	<b>5 612</b>	<b>4 256</b>	<b>10 721</b>	<b>2 017</b>	
500 人 以 上	2 053	8	20	161	383	1 262	219	
300 ~ 499 人	448	-	-	17	25	314	92	
200 ~ 299 人	824	-	10	87	116	551	60	
100 ~ 199 人	1 172	-	-	145	233	679	115	
30 ~ 99 人	2 724	8	18	546	558	1 345	249	
10 ~ 29 人	5 600	-	95	901	1 241	3 006	357	
9 人 以 下	9 944	-	-	3 755	1 700	3 564	925	
<b>保全及偵探業</b>	<b>97 638</b>	<b>1 965</b>	<b>9 259</b>	<b>45 394</b>	<b>17 975</b>	<b>21 106</b>	<b>1 939</b>	
500 人 以 上	39 476	530	3 149	17 551	7 557	9 666	1 023	
300 ~ 499 人	12 642	198	865	5 984	2 418	2 965	212	
200 ~ 299 人	11 055	132	1 005	5 223	2 029	2 428	238	
100 ~ 199 人	15 359	752	2 313	7 330	2 683	2 080	201	
30 ~ 99 人	15 860	201	1 425	7 867	2 835	3 283	249	
10 ~ 29 人	3 246	152	502	1 439	453	684	16	
9 人 以 下	-	-	-	-	-	-	-	
<b>建築物及綠化服務業</b>	<b>95 595</b>	<b>12 124</b>	<b>18 350</b>	<b>38 136</b>	<b>11 640</b>	<b>13 687</b>	<b>1 658</b>	
500 人 以 上	19 930	3 355	5 064	7 716	1 579	2 001	215	
300 ~ 499 人	7 261	469	1 023	2 600	1 188	1 818	163	
200 ~ 299 人	5 846	927	1 163	1 975	651	1 026	104	
100 ~ 199 人	8 718	1 018	1 799	3 370	970	1 414	147	
30 ~ 99 人	23 351	3 044	4 663	9 485	2 525	3 365	269	
10 ~ 29 人	15 922	1 716	2 866	6 580	2 077	2 238	445	
9 人 以 下	14 567	1 595	1 772	6 410	2 650	1 825	315	

表 1 1 各業受僱員工人數—按公民營與民營事業單位規模及教育程度分（續 1 9）

項 目 別	民國 1 1 1 年底							單位：人
	總 計	國 小 及 以 下	國（初） 中	高級中等 （高中、 高職）	專 科	大 學	研 究 所	
<b>行政支援服務業</b>	<b>22 166</b>	<b>114</b>	<b>1 493</b>	<b>5 641</b>	<b>3 004</b>	<b>11 387</b>	<b>527</b>	
500 人 以 上	3 396	-	36	133	866	2 244	117	
300 ~ 499 人	1 204	-	26	170	132	759	117	
200 ~ 299 人	498	-	7	21	41	390	39	
100 ~ 199 人	2 359	-	582	1 210	196	371	-	
30 ~ 99 人	4 595	85	392	1 572	447	1 889	210	
10 ~ 29 人	4 193	29	450	1 750	470	1 450	44	
9 人 以 下	5 921	-	-	785	852	4 284	-	
<b>教育業（不含小學以上各級學校等）</b>	<b>146 488</b>	<b>1 414</b>	<b>4 563</b>	<b>19 175</b>	<b>19 149</b>	<b>87 668</b>	<b>14 519</b>	
公 營	24 006	726	1 655	5 319	2 378	9 768	4 160	
民 營	122 482	688	2 908	13 856	16 771	77 900	10 359	
500 人 以 上	-	-	-	-	-	-	-	
300 ~ 499 人	-	-	-	-	-	-	-	
200 ~ 299 人	801	-	8	30	51	615	97	
100 ~ 199 人	2 575	3	45	325	262	1 646	294	
30 ~ 99 人	19 746	298	844	2 966	2 812	11 390	1 436	
10 ~ 29 人	50 778	213	1 239	6 035	7 002	31 951	4 338	
9 人 以 下	48 582	174	772	4 500	6 644	32 298	4 194	
<b>學前教育</b>	<b>71 964</b>	<b>1 295</b>	<b>3 675</b>	<b>13 288</b>	<b>9 679</b>	<b>36 663</b>	<b>7 364</b>	
500 人 以 上	-	-	-	-	-	-	-	
300 ~ 499 人	-	-	-	-	-	-	-	
200 ~ 299 人	-	-	-	-	-	-	-	
100 ~ 199 人	1 174	-	41	236	129	732	36	
30 ~ 99 人	25 488	790	1 711	5 689	3 382	12 380	1 536	
10 ~ 29 人	35 651	275	1 471	5 421	4 770	18 843	4 871	
9 人 以 下	9 651	230	452	1 942	1 398	4 708	921	
<b>教育輔助及其他教育業</b>	<b>74 524</b>	<b>119</b>	<b>888</b>	<b>5 887</b>	<b>9 470</b>	<b>51 005</b>	<b>7 155</b>	
500 人 以 上	-	-	-	-	-	-	-	
300 ~ 499 人	-	-	-	-	-	-	-	
200 ~ 299 人	801	-	8	30	51	615	97	
100 ~ 199 人	1 401	3	4	89	133	914	258	
30 ~ 99 人	4 759	36	86	423	567	3 075	572	
10 ~ 29 人	24 919	80	314	2 102	3 133	17 137	2 153	
9 人 以 下	42 644	-	476	3 243	5 586	29 264	4 075	
<b>醫療保健及社會工作服務業</b>	<b>475 879</b>	<b>2 686</b>	<b>12 213</b>	<b>62 791</b>	<b>94 120</b>	<b>248 214</b>	<b>55 855</b>	
公 營	63 836	248	1 802	5 282	8 787	36 861	10 856	
民 營	412 043	2 438	10 411	57 509	85 333	211 353	44 999	
500 人 以 上	152 306	475	1 372	8 516	24 069	91 446	26 428	
300 ~ 499 人	10 016	32	98	927	2 566	5 326	1 067	
200 ~ 299 人	6 332	39	191	970	1 523	3 101	508	
100 ~ 199 人	18 209	194	573	2 873	4 472	8 433	1 664	
30 ~ 99 人	44 319	621	2 069	8 832	10 503	18 966	3 328	
10 ~ 29 人	103 660	1 077	3 439	22 070	23 987	46 471	6 616	
9 人 以 下	77 201	-	2 669	13 321	18 213	37 610	5 388	

表 1 1 各業受僱員工人數—按公民營與民營事業單位規模及教育程度分（續 2 0）

項 目 別	民國 1 1 1 年底							單位：人
	總 計	國 小 及 以 下	國（初） 中	高級中等 （高中、 高職）	專 科	大 學	研 究 所	
<b>醫療保健業</b>	<b>415 272</b>	<b>1 511</b>	<b>6 598</b>	<b>46 476</b>	<b>82 231</b>	<b>226 028</b>	<b>52 428</b>	
500 人 以 上	207 944	672	2 067	12 231	31 491	124 888	36 595	
300 ~ 499 人	13 870	73	263	1 533	3 358	7 268	1 375	
200 ~ 299 人	7 242	39	154	880	1 799	3 633	737	
100 ~ 199 人	14 923	109	319	1 656	3 949	7 396	1 494	
30 ~ 99 人	29 210	350	843	4 211	7 693	13 765	2 348	
10 ~ 29 人	72 594	268	1 214	13 665	17 231	35 541	4 675	
9 人 以 下	69 489	-	1 738	12 300	16 710	33 537	5 204	
<b>社會工作服務業</b>	<b>60 607</b>	<b>1 175</b>	<b>5 615</b>	<b>16 315</b>	<b>11 889</b>	<b>22 186</b>	<b>3 427</b>	
500 人 以 上	-	-	-	-	-	-	-	
300 ~ 499 人	-	-	-	-	-	-	-	
200 ~ 299 人	593	-	60	217	68	234	14	
100 ~ 199 人	4 164	95	319	1 478	653	1 339	280	
30 ~ 99 人	16 799	271	2 042	5 190	2 855	5 439	1 002	
10 ~ 29 人	31 211	809	2 239	8 409	6 786	11 021	1 947	
9 人 以 下	7 840	-	955	1 021	1 527	4 153	184	
<b>藝術、娛樂及休閒服務業</b>	<b>64 864</b>	<b>756</b>	<b>3 455</b>	<b>21 857</b>	<b>6 174</b>	<b>29 076</b>	<b>3 546</b>	
公 營	41	-	-	10	7	10	14	
民 營	64 823	756	3 455	21 847	6 167	29 066	3 532	
500 人 以 上	7 791	115	368	2 164	893	4 035	216	
300 ~ 499 人	2 394	51	264	796	325	850	108	
200 ~ 299 人	1 256	3	112	361	163	526	91	
100 ~ 199 人	1 847	37	92	420	213	896	189	
30 ~ 99 人	7 661	241	858	2 560	737	2 864	401	
10 ~ 29 人	9 445	149	715	3 587	879	3 459	656	
9 人 以 下	34 429	160	1 046	11 959	2 957	16 436	1 871	
<b>創作及藝術表演業</b>	<b>10 527</b>	<b>160</b>	<b>34</b>	<b>1 103</b>	<b>1 056</b>	<b>6 120</b>	<b>2 054</b>	
500 人 以 上	-	-	-	-	-	-	-	
300 ~ 499 人	-	-	-	-	-	-	-	
200 ~ 299 人	317	-	17	74	36	169	21	
100 ~ 199 人	478	-	-	43	54	305	76	
30 ~ 99 人	720	-	17	94	85	391	133	
10 ~ 29 人	1 787	-	-	266	151	1 060	310	
9 人 以 下	7 225	160	-	626	730	4 195	1 514	
<b>運動、娛樂及休閒服務業</b>	<b>54 337</b>	<b>596</b>	<b>3 421</b>	<b>20 754</b>	<b>5 118</b>	<b>22 956</b>	<b>1 492</b>	
500 人 以 上	7 791	115	368	2 164	893	4 035	216	
300 ~ 499 人	2 394	51	264	796	325	850	108	
200 ~ 299 人	939	3	95	287	127	357	70	
100 ~ 199 人	1 369	37	92	377	159	591	113	
30 ~ 99 人	6 982	241	841	2 476	659	2 483	282	
10 ~ 29 人	7 658	149	715	3 321	728	2 399	346	
9 人 以 下	27 204	-	1 046	11 333	2 227	12 241	357	

表 1 1 各業受僱員工人數—按公民營與民營事業單位規模及教育程度分（續 2 1 完）

項 目 別	民國 1 1 1 年底							單位：人
	總 計	國 小 及 以 下	國（初） 中	高級中等 （高中、 高職）	專 科	大 學	研 究 所	
<b>其他服務業</b>	<b>106 428</b>	<b>1 090</b>	<b>6 549</b>	<b>53 422</b>	<b>15 333</b>	<b>28 618</b>	<b>1 416</b>	
公 營	-	-	-	-	-	-	-	
民 營	106 428	1 090	6 549	53 422	15 333	28 618	1 416	
500 人 以 上	2 330	48	178	790	351	876	87	
300 ~ 499人	371	-	7	114	75	153	22	
200 ~ 299人	572	7	39	168	150	177	31	
100 ~ 199人	1 239	62	151	472	159	347	48	
30 ~ 99人	5 285	199	523	1 968	827	1 600	168	
10 ~ 29人	11 962	399	915	4 897	1 827	3 551	373	
9 人 以 下	84 669	375	4 736	45 013	11 944	21 914	687	
<b>個人及家庭用品維修業</b>	<b>42 220</b>	<b>395</b>	<b>3 399</b>	<b>19 047</b>	<b>6 159</b>	<b>12 337</b>	<b>883</b>	
500 人 以 上	1 913	38	160	737	286	654	38	
300 ~ 499人	-	-	-	-	-	-	-	
200 ~ 299人	370	-	12	92	102	138	26	
100 ~ 199人	337	3	21	91	45	161	16	
30 ~ 99人	2 197	21	143	720	414	823	76	
10 ~ 29人	3 833	96	188	1 494	661	1 201	193	
9 人 以 下	33 570	237	2 875	15 913	4 651	9 360	534	
<b>美髮及美容美體業</b>	<b>37 939</b>	<b>199</b>	<b>1 789</b>	<b>23 326</b>	<b>4 831</b>	<b>7 611</b>	<b>183</b>	
500 人 以 上	-	-	-	-	-	-	-	
300 ~ 499人	-	-	-	-	-	-	-	
200 ~ 299人	-	-	-	-	-	-	-	
100 ~ 199人	236	-	12	104	42	70	8	
30 ~ 99人	357	2	6	106	86	147	10	
10 ~ 29人	5 001	59	279	2 297	780	1 529	57	
9 人 以 下	32 345	138	1 492	20 819	3 923	5 865	108	
<b>其他個人服務業</b>	<b>26 269</b>	<b>496</b>	<b>1 361</b>	<b>11 049</b>	<b>4 343</b>	<b>8 670</b>	<b>350</b>	
500 人 以 上	417	10	18	53	65	222	49	
300 ~ 499人	371	-	7	114	75	153	22	
200 ~ 299人	202	7	27	76	48	39	5	
100 ~ 199人	666	59	118	277	72	116	24	
30 ~ 99人	2 731	176	374	1 142	327	630	82	
10 ~ 29人	3 128	244	448	1 106	386	821	123	
9 人 以 下	18 754	-	369	8 281	3 370	6 689	45	

表1 2 各業受僱員工人數—按公民營及僱用型態分

		民國111年底			
		單位：人			
項	目	別	總計	經常員工	臨時員工
<b>工業及服務業</b>			<b>8 201 322</b>	<b>7 930 656</b>	<b>270 666</b>
公	營		238 899	234 702	4 197
民	營		7 962 423	7 695 954	266 469
<b>工業</b>			<b>3 428 438</b>	<b>3 379 202</b>	<b>49 236</b>
公	營		53 184	53 151	33
民	營		3 375 254	3 326 051	49 203
<b>礦業及土石採取業</b>			<b>3 462</b>	<b>3 362</b>	<b>100</b>
公	營		1 348	1 346	2
民	營		2 114	2 016	98
<b>製造業</b>			<b>2 871 535</b>	<b>2 823 024</b>	<b>48 511</b>
公	營		12 907	12 880	27
民	營		2 858 628	2 810 144	48 484
<b>電力及燃氣供應業</b>			<b>33 686</b>	<b>33 605</b>	<b>81</b>
公	營		27 651	27 651	-
民	營		6 035	5 954	81
<b>用水供應及污染整治業</b>			<b>34 638</b>	<b>34 094</b>	<b>544</b>
公	營		6 230	6 226	4
民	營		28 408	27 868	540
<b>營建工程業</b>			<b>485 117</b>	<b>485 117</b>	<b>-</b>
公	營		5 048	5 048	-
民	營		480 069	480 069	-
<b>服務業</b>			<b>4 772 884</b>	<b>4 551 454</b>	<b>221 430</b>
公	營		185 715	181 551	4 164
民	營		4 587 169	4 369 903	217 266
<b>批發及零售業</b>			<b>1 705 573</b>	<b>1 619 500</b>	<b>86 073</b>
公	營		8 062	7 437	625
民	營		1 697 511	1 612 063	85 448
<b>運輸及倉儲業</b>			<b>293 669</b>	<b>290 661</b>	<b>3 008</b>
公	營		61 006	60 651	355
民	營		232 663	230 010	2 653

表 1 2 各業受僱員工人數—按公民警及僱用型態分（續）

		民國 1 1 1 年底		
		單位：人		
項 目 別	總 計	經 常 員 工	臨 時 員 工	
<b>住宿及餐飲業</b>	<b>493 572</b>	<b>443 465</b>	<b>50 107</b>	
公 營	494	492	2	
民 營	493 078	442 973	50 105	
<b>出版、影音製作、傳播及資通訊服務業</b>	<b>244 057</b>	<b>237 980</b>	<b>6 077</b>	
公 營	-	-	-	
民 營	244 057	237 980	6 077	
<b>金融及保險業</b>	<b>401 749</b>	<b>399 767</b>	<b>1 982</b>	
公 營	15 229	15 223	6	
民 營	386 520	384 544	1 976	
<b>不動產業</b>	<b>126 227</b>	<b>124 583</b>	<b>1 644</b>	
公 營	1 680	1 664	16	
民 營	124 547	122 919	1 628	
<b>專業、科學及技術服務業</b>	<b>308 198</b>	<b>298 260</b>	<b>9 938</b>	
公 營	11 361	10 312	1 049	
民 營	296 837	287 948	8 889	
<b>支援服務業</b>	<b>406 180</b>	<b>380 260</b>	<b>25 920</b>	
公 營	-	-	-	
民 營	406 180	380 260	25 920	
<b>教育業(不含小學以上各級學校等)</b>	<b>146 488</b>	<b>137 778</b>	<b>8 710</b>	
公 營	24 006	23 130	876	
民 營	122 482	114 648	7 834	
<b>醫療保健及社會工作服務業</b>	<b>475 879</b>	<b>454 755</b>	<b>21 124</b>	
公 營	63 836	62 601	1 235	
民 營	412 043	392 154	19 889	
<b>藝術、娛樂及休閒服務業</b>	<b>64 864</b>	<b>59 889</b>	<b>4 975</b>	
公 營	41	41	-	
民 營	64 823	59 848	4 975	
<b>其他服務業</b>	<b>106 428</b>	<b>104 556</b>	<b>1 872</b>	
公 營	-	-	-	
民 營	106 428	104 556	1 872	

表 1 3 各業廠商平均支付每人各項非薪資報酬情形—按行業分

民國 1 1 1 年

單位：新臺幣元

項 目 別	平均支付 每人 非薪資報酬	平均支付每人各項非薪資報酬				
		員工保險費	退休金	資遣費	職工福利金	其 他
<b>工業及服務業</b>	<b>111 608</b>	<b>61 746</b>	<b>38 373</b>	<b>1 624</b>	<b>4 944</b>	<b>4 921</b>
<b>工業</b>	<b>118 184</b>	<b>65 150</b>	<b>39 481</b>	<b>2 105</b>	<b>6 579</b>	<b>4 869</b>
<b>礦業及土石採取業</b>	<b>145 759</b>	<b>73 514</b>	<b>46 621</b>	<b>81</b>	<b>18 619</b>	<b>6 924</b>
石油及天然氣礦業	240 187	99 854	82 575	-	44 207	13 551
砂、石採取及其他礦業	85 547	56 719	23 695	132	2 303	2 698
<b>製造業</b>	<b>121 459</b>	<b>65 920</b>	<b>41 044</b>	<b>2 323</b>	<b>7 065</b>	<b>5 107</b>
食品及飼品製造業	101 498	57 080	35 388	903	4 324	3 803
飲料及菸草製造業	117 328	62 630	38 916	853	8 084	6 845
紡織業	104 345	58 916	33 687	2 622	5 894	3 226
成衣及服飾品製造業	91 812	48 424	36 445	1 357	4 428	1 158
皮革、毛皮及其製品製造業	121 623	56 495	52 837	1 343	3 734	7 214
木竹製品製造業	76 678	46 727	23 035	913	2 226	3 777
紙漿、紙及紙製品製造業	100 909	58 402	32 991	349	5 926	3 241
印刷及資料儲存媒體複製業	94 977	57 680	30 092	2 235	1 886	3 084
石油及煤製品製造業	252 873	91 932	70 049	130	54 344	36 418
化學原材料、肥料、氮化合物、 塑膠原料及人造纖維製造業	179 696	82 665	67 493	4 829	18 112	6 597
其他化學製品製造業	130 853	74 372	40 255	4 437	7 428	4 361
藥品及醫用化學製品製造業	120 674	70 669	42 161	876	3 701	3 267
橡膠製品製造業	98 321	56 036	36 189	345	3 179	2 572
塑膠製品製造業	112 601	59 182	44 353	2 061	2 896	4 109
非金屬礦物製品製造業	107 610	61 255	38 303	1 118	3 993	2 941
基本金屬製造業	136 923	63 806	49 062	3 963	14 632	5 460
金屬製品製造業	88 767	56 029	25 560	494	3 590	3 094
電子零組件製造業	145 363	77 975	48 330	2 273	8 411	8 374
電腦、電子產品及光學製品製造業	146 854	72 762	50 755	3 705	14 569	5 063
電力設備及配備製造業	129 511	67 161	48 855	3 622	5 360	4 513



表 1 3 各業廠商平均支付每人各項非薪資報酬情形—按行業分（續 1）

民國 1 1 1 年

單位：新臺幣元

項 目 別	平均支付 每人 非薪資報酬	平均支付每人各項非薪資報酬				
		員工保險費	退休金	資遣費	職工福利金	其 他
機械設備製造業	108 348	61 696	35 708	2 412	4 597	3 935
汽車及其零件製造業	119 632	61 013	41 696	4 769	6 414	5 740
其他運輸工具及其零件製造業	110 499	62 357	38 278	442	6 098	3 324
家具製造業	84 965	51 645	24 783	4 203	2 126	2 208
其他製造業	96 460	57 148	28 023	5 598	3 317	2 374
產業用機械設備維修及安裝業	113 794	67 623	38 643	704	3 075	3 749
<b>電力及燃氣供應業</b>	<b>204 355</b>	<b>86 012</b>	<b>76 712</b>	<b>346</b>	<b>30 491</b>	<b>10 794</b>
電力供應業	210 486	87 442	80 074	36	32 286	10 648
氣體燃料供應業	176 617	79 547	61 500	1 749	22 368	11 453
<b>用水供應及污染整治業</b>	<b>109 077</b>	<b>59 029</b>	<b>41 872</b>	<b>696</b>	<b>3 640</b>	<b>3 840</b>
用水供應業	186 921	65 488	104 460	-	7 369	9 604
廢水及污水處理業	94 588	62 106	27 015	472	2 581	2 414
廢棄物清除業	86 289	55 562	26 444	1 303	1 073	1 907
廢棄物處理業	108 651	67 377	32 753	597	5 016	2 908
資源回收處理及污染整治業	87 942	52 700	27 756	556	3 682	3 248
<b>營建工程業</b>	<b>93 268</b>	<b>59 522</b>	<b>27 425</b>	<b>1 052</b>	<b>2 163</b>	<b>3 106</b>
建築工程業	112 834	68 564	34 581	746	3 573	5 370
土木工程業	109 556	67 367	34 315	782	3 249	3 843
機電、管道及其他建築設備安裝業	90 974	59 771	25 975	1 015	1 627	2 586
其他專門營造業	76 955	50 714	21 516	1 375	1 346	2 004
<b>服務業</b>	<b>106 885</b>	<b>59 302</b>	<b>37 576</b>	<b>1 279</b>	<b>3 769</b>	<b>4 959</b>
<b>批發及零售業</b>	<b>97 096</b>	<b>56 691</b>	<b>32 105</b>	<b>1 284</b>	<b>3 531</b>	<b>3 485</b>
批發業	105 397	61 258	35 488	1 403	3 622	3 626
零售業	83 089	48 985	26 398	1 083	3 377	3 246

表 1 3 各業廠商平均支付每人各項非薪資報酬情形—按行業分（續 2）

民國 1 1 1 年

單位：新臺幣元

項 目 別	平均支付每人非薪資報酬					
	員工保險費	退休金	資遣費	職工福利金	其 他	
<b>運輸及倉儲業</b>	<b>161 137</b>	<b>67 672</b>	<b>81 026</b>	<b>465</b>	<b>5 764</b>	<b>6 210</b>
鐵路大眾捷運系統運輸業	195 512	58 574	120 488	40	4 363	12 047
公共汽車客運業	133 301	72 308	55 391	1 498	1 807	2 297
其他汽車客運業	67 274	46 551	20 037	50	182	454
汽車貨運業	98 794	61 488	31 768	250	2 314	2 974
海洋水運業	216 998	92 258	96 179	706	18 216	9 639
航空運輸業	223 521	89 480	118 431	332	8 546	6 732
港埠業	159 274	88 708	44 502	-	13 116	12 948
其他運輸輔助業	110 892	61 868	38 231	551	4 889	5 353
倉儲業	119 620	66 944	37 792	1 924	7 379	5 581
郵政業	468 239	83 945	349 796	74	17 610	16 814
快遞業	121 483	72 124	41 758	401	4 519	2 681
<b>住宿及餐飲業</b>	<b>63 084</b>	<b>38 067</b>	<b>20 907</b>	<b>737</b>	<b>892</b>	<b>2 481</b>
住宿業	82 552	47 930	27 875	3 209	1 567	1 971
餐館	57 565	36 104	18 769	216	747	1 729
其他餐飲業	64 306	35 310	22 007	165	746	6 078
<b>出版、影音製作、傳播及資通訊服務業</b>	<b>142 964</b>	<b>77 545</b>	<b>48 846</b>	<b>3 445</b>	<b>4 655</b>	<b>8 473</b>
出版業	125 107	67 096	42 523	6 776	3 046	5 666
影片及電視節目業；聲音錄製及音樂發行業	97 174	62 352	25 003	5 023	977	3 819
廣播、電視節目編排及傳播業	128 840	72 763	44 135	5 088	4 082	2 772
電信業	199 672	88 657	76 921	1 931	9 906	22 257
電腦程式設計、諮詢及相關服務業	133 389	78 932	44 229	1 533	3 932	4 763
資訊服務業	135 802	78 027	41 991	6 549	2 725	6 510
<b>金融及保險業</b>	<b>183 774</b>	<b>86 272</b>	<b>66 985</b>	<b>1 527</b>	<b>14 247</b>	<b>14 743</b>
金融業	204 385	93 935	75 707	1 834	15 785	17 124
保險業	142 511	70 931	49 524	913	11 168	9 975
<b>不動產業</b>	<b>99 526</b>	<b>57 352</b>	<b>28 433</b>	<b>2 600</b>	<b>3 961</b>	<b>7 180</b>
不動產開發業	101 544	61 014	28 180	1 548	3 541	7 261
不動產經營及相關服務業	98 295	55 116	28 588	3 242	4 218	7 131

表 1 3 各業廠商平均支付每人各項非薪資報酬情形—按行業分 (續 3 完)

民國 1 1 1 年

單位：新臺幣元

項 目 別	平均支付每人非薪資報酬					
	員工保險費	退休金	資遣費	職工福利金	其 他	
<b>專業、科學及技術服務業</b>	<b>116 651</b>	<b>68 196</b>	<b>38 392</b>	<b>2 560</b>	<b>2 446</b>	<b>5 057</b>
法律、會計服務業	115 593	66 137	38 184	140	1 098	10 034
企業總管理機構及管理顧問業	107 808	63 237	34 068	4 770	2 576	3 157
建築、工程服務及技術檢測、分析服務業	127 984	73 829	42 361	3 061	3 200	5 533
研究發展服務業	160 273	83 243	63 280	983	4 373	8 394
廣告業及市場研究業	92 137	57 217	30 110	1 184	1 250	2 376
專門設計業	106 623	71 546	28 028	3 411	1 141	2 497
其他專業、科學及技術服務業	96 946	61 094	28 864	907	2 490	3 591
<b>支援服務業</b>	<b>76 535</b>	<b>49 218</b>	<b>24 012</b>	<b>813</b>	<b>1 040</b>	<b>1 452</b>
租賃業	87 519	53 619	25 581	199	2 021	6 099
人力仲介業	75 897	49 607	22 153	284	705	3 148
人力供應業	81 360	55 403	23 962	557	622	816
旅行及相關服務業	96 044	52 433	29 874	8 850	2 388	2 499
保全及偵探業	75 861	48 136	25 119	187	1 561	858
建築物及綠化服務業	65 271	41 292	22 206	85	566	1 122
行政支援服務業	71 314	45 666	21 618	1 021	1 164	1 845
<b>教育業 (不含小學以上各級學校等)</b>	<b>75 705</b>	<b>47 925</b>	<b>22 635</b>	<b>1 152</b>	<b>903</b>	<b>3 090</b>
學前教育	85 268	52 243	27 138	328	1 286	4 273
教育輔助及其他教育業	66 470	43 757	18 287	1 947	532	1 947
<b>醫療保健及社會工作服務業</b>	<b>117 078</b>	<b>67 055</b>	<b>41 874</b>	<b>122</b>	<b>2 063</b>	<b>5 964</b>
醫療保健業	121 225	69 114	43 494	110	2 301	6 206
社會工作服務業	88 661	52 946	30 772	206	434	4 303
<b>藝術、娛樂及休閒服務業</b>	<b>65 066</b>	<b>38 088</b>	<b>20 379</b>	<b>3 599</b>	<b>1 113</b>	<b>1 887</b>
創作及藝術表演業	67 556	42 544	19 289	2 149	1 045	2 529
運動、娛樂及休閒服務業	64 583	37 223	20 591	3 880	1 127	1 762
<b>其他服務業</b>	<b>63 340</b>	<b>41 846</b>	<b>17 894</b>	<b>481</b>	<b>1 073</b>	<b>2 046</b>
個人及家庭用品維修業	79 321	52 556	22 135	1 029	1 543	2 058
美髮及美容美體業	53 861	34 968	15 752	28	1 028	2 085
其他個人服務業	51 345	34 571	14 172	253	380	1 969

表 1 4 各業廠商平均支付每人各項非薪資報酬情形—按公營與民營事業單位規模分

民國 1 1 1 年

單位：新臺幣元

項 目 別	平均支付 每人 非薪資報酬	平均支付每人各項非薪資報酬情形				
		員工保險費	退休金	資遣費	職工福利金	其 他
<b>工業及服務業</b>	<b>111 608</b>	<b>61 746</b>	<b>38 373</b>	<b>1 624</b>	<b>4 944</b>	<b>4 921</b>
公 營	207 625	75 669	108 045	85	11 954	11 872
民 營	108 727	61 329	36 282	1 671	4 733	4 712
500 人 以 上	152 800	78 408	54 033	1 227	9 915	9 217
300 ~ 499 人	124 959	66 999	43 366	1 553	7 705	5 336
200 ~ 299 人	120 303	64 414	40 686	2 569	7 737	4 897
100 ~ 199 人	116 561	64 596	39 227	1 711	6 574	4 453
30 ~ 99 人	110 801	61 598	36 748	2 731	4 973	4 751
10 ~ 29 人	90 992	55 155	29 177	1 610	1 964	3 086
9 人 以 下	77 054	49 108	23 695	1 429	869	1 953
<b>工業</b>	<b>118 184</b>	<b>65 150</b>	<b>39 481</b>	<b>2 105</b>	<b>6 579</b>	<b>4 869</b>
公 營	205 931	85 206	83 469	40	26 209	11 007
民 營	116 801	64 834	38 788	2 138	6 269	4 772
500 人 以 上	156 342	79 653	54 580	1 394	12 222	8 493
300 ~ 499 人	128 792	68 019	44 978	1 495	9 368	4 932
200 ~ 299 人	120 416	64 142	40 996	1 930	8 388	4 960
100 ~ 199 人	115 080	63 675	38 227	1 412	7 503	4 263
30 ~ 99 人	105 883	60 229	34 156	3 841	3 895	3 762
10 ~ 29 人	93 030	56 241	29 659	2 337	1 918	2 875
9 人 以 下	81 569	53 050	23 996	2 069	812	1 642
<b>礦業及土石採取業</b>	<b>145 759</b>	<b>73 514</b>	<b>46 621</b>	<b>81</b>	<b>18 619</b>	<b>6 924</b>
公 營	240 187	99 854	82 575	-	44 207	13 551
民 營	85 547	56 719	23 695	132	2 303	2 698
500 人 以 上	-	-	-	-	-	-
300 ~ 499 人	-	-	-	-	-	-
200 ~ 299 人	-	-	-	-	-	-
100 ~ 199 人	94 162	56 443	24 731	-	8 968	4 020
30 ~ 99 人	98 657	65 977	27 362	10	1 253	4 055
10 ~ 29 人	83 028	54 791	23 555	427	1 757	2 498
9 人 以 下	80 500	54 401	22 138	-	1 904	2 057
<b>製造業</b>	<b>121 459</b>	<b>65 920</b>	<b>41 044</b>	<b>2 323</b>	<b>7 065</b>	<b>5 107</b>
公 營	209 591	88 521	80 944	119	26 772	13 235
民 營	121 061	65 819	40 863	2 333	6 976	5 070
500 人 以 上	156 171	79 449	54 510	1 387	12 306	8 519
300 ~ 499 人	127 893	67 086	45 100	1 523	9 215	4 969
200 ~ 299 人	119 684	63 528	40 862	1 953	8 444	4 897
100 ~ 199 人	113 984	62 632	38 191	1 425	7 621	4 115
30 ~ 99 人	104 535	59 069	33 761	4 214	3 948	3 543
10 ~ 29 人	93 420	55 778	30 172	2 689	1 924	2 857
9 人 以 下	85 333	53 501	26 892	2 909	607	1 424
<b>電力及燃氣供應業</b>	<b>204 355</b>	<b>86 012</b>	<b>76 712</b>	<b>346</b>	<b>30 491</b>	<b>10 794</b>
公 營	210 822	86 531	80 155	21	33 303	10 812
民 營	174 724	83 634	60 935	1 834	17 609	10 712
500 人 以 上	-	-	-	-	-	-
300 ~ 499 人	183 656	97 845	60 130	-	25 681	-
200 ~ 299 人	208 815	82 632	74 076	-	22 362	29 745
100 ~ 199 人	193 603	88 791	66 696	6	23 298	14 812
30 ~ 99 人	192 609	92 132	69 950	914	19 904	9 709
10 ~ 29 人	123 172	70 356	39 684	3 446	5 562	4 124
9 人 以 下	127 130	57 826	50 178	12 145	4 766	2 215

表 1 4 各業廠商平均支付每人各項非薪資報酬情形—按公民營與民營事業單位規模分(續 1)

民國 1 1 1 年

單位：新臺幣元

項 目 別	平均支付 每人 非薪資報酬	平均支付				
		員工保險費	退休金	資遣費	職工福利金	其 他
<b>用水供應及污染整治業</b>	<b>109 077</b>	<b>59 029</b>	<b>41 872</b>	<b>696</b>	<b>3 640</b>	<b>3 840</b>
公 營	187 014	65 605	104 459	-	7 359	9 591
民 營	91 985	57 585	28 147	849	2 825	2 579
500 人 以 上	119 854	81 473	28 689	2 255	3 804	3 633
300 ~ 499 人	123 654	74 257	39 926	659	8 812	-
200 ~ 299 人	90 734	50 511	36 303	813	3 015	92
100 ~ 199 人	100 879	59 479	29 766	349	6 178	5 107
30 ~ 99 人	102 900	60 953	30 648	538	5 967	4 794
10 ~ 29 人	89 989	54 558	30 118	829	1 507	2 977
9 人 以 下	84 363	56 276	24 624	1 031	1 322	1 110
<b>營建工程業</b>	<b>93 268</b>	<b>59 522</b>	<b>27 425</b>	<b>1 052</b>	<b>2 163</b>	<b>3 106</b>
公 營	183 979	89 752	82 411	-	4 366	7 450
民 營	92 314	59 204	26 847	1 063	2 140	3 060
500 人 以 上	165 069	89 015	58 378	1 701	8 567	7 408
300 ~ 499 人	142 704	83 140	42 357	1 104	11 423	4 680
200 ~ 299 人	137 929	82 406	42 563	1 570	6 187	5 203
100 ~ 199 人	125 189	78 355	36 223	1 459	3 760	5 392
30 ~ 99 人	116 607	70 062	37 359	851	2 812	5 523
10 ~ 29 人	91 509	57 908	27 661	1 135	1 882	2 923
9 人 以 下	76 352	52 283	20 073	990	1 051	1 955
<b>服務業</b>	<b>106 885</b>	<b>59 302</b>	<b>37 576</b>	<b>1 279</b>	<b>3 769</b>	<b>4 959</b>
公 營	208 110	72 938	115 082	98	7 872	12 120
民 營	102 787	58 750	34 438	1 327	3 603	4 669
500 人 以 上	149 076	77 099	53 457	1 052	7 490	9 978
300 ~ 499 人	119 872	65 644	41 227	1 631	5 498	5 872
200 ~ 299 人	120 144	64 797	40 252	3 462	6 825	4 808
100 ~ 199 人	118 526	65 820	40 553	2 108	5 341	4 704
30 ~ 99 人	115 974	63 037	39 474	1 564	6 107	5 792
10 ~ 29 人	89 759	54 497	28 885	1 171	1 992	3 214
9 人 以 下	75 443	47 701	23 588	1 200	890	2 064
<b>批發及零售業</b>	<b>97 096</b>	<b>56 691</b>	<b>32 105</b>	<b>1 284</b>	<b>3 531</b>	<b>3 485</b>
公 營	226 854	100 302	75 183	-	41 673	9 696
民 營	96 479	56 484	31 901	1 290	3 349	3 455
500 人 以 上	141 499	69 348	49 798	2 440	11 467	8 446
300 ~ 499 人	134 298	68 733	46 164	3 398	10 717	5 286
200 ~ 299 人	137 337	69 682	45 896	2 456	12 117	7 186
100 ~ 199 人	135 876	72 091	45 819	3 544	9 571	4 851
30 ~ 99 人	122 481	64 444	42 785	1 986	7 010	6 256
10 ~ 29 人	92 926	55 967	30 505	508	2 546	3 400
9 人 以 下	81 789	51 469	26 192	1 057	1 004	2 067
<b>運輸及倉儲業</b>	<b>161 137</b>	<b>67 672</b>	<b>81 026</b>	<b>465</b>	<b>5 764</b>	<b>6 210</b>
公 營	310 826	72 803	209 694	62	12 567	15 700
民 營	121 888	66 328	47 288	571	3 980	3 721
500 人 以 上	167 909	81 115	74 220	453	7 003	5 118
300 ~ 499 人	133 688	68 762	53 866	806	4 107	6 147
200 ~ 299 人	130 771	69 433	51 198	526	7 093	2 521
100 ~ 199 人	128 839	73 234	44 192	291	4 807	6 315
30 ~ 99 人	107 355	66 531	32 756	1 378	3 583	3 107
10 ~ 29 人	88 665	55 698	28 873	580	819	2 695
9 人 以 下	68 750	45 244	21 310	319	706	1 171

表 1 4 各業廠商平均支付每人各項非薪資報酬情形—按公民營與民營事業單位規模分(續 2)

民國 1 1 1 年

單位：新臺幣元

項 目 別	平均支付 每人 非薪資報酬	平均支付				
		員工保險費	退休金	資遣費	職工福利金	其 他
<b>住宿及餐飲業</b>	<b>63 084</b>	<b>38 067</b>	<b>20 907</b>	<b>737</b>	<b>892</b>	<b>2 481</b>
公 營	86 709	46 523	29 823	-	1 779	8 584
民 營	63 060	38 059	20 898	738	891	2 474
500 人 以 上	84 378	43 261	28 350	128	651	11 988
300 ~ 499 人	94 174	53 447	34 435	362	2 085	3 845
200 ~ 299 人	113 671	49 309	32 712	28 519	2 102	1 029
100 ~ 199 人	80 960	48 216	28 618	70	1 246	2 810
30 ~ 99 人	76 123	48 816	23 168	98	2 032	2 009
10 ~ 29 人	66 072	42 284	20 559	603	1 211	1 415
9 人 以 下	51 806	31 867	17 939	117	479	1 404
<b>出版、影音製作、傳播及資訊服務業</b>	<b>142 964</b>	<b>77 545</b>	<b>48 846</b>	<b>3 445</b>	<b>4 655</b>	<b>8 473</b>
公 營	-	-	-	-	-	-
民 營	142 964	77 545	48 846	3 445	4 655	8 473
500 人 以 上	188 754	90 498	70 435	3 716	8 923	15 182
300 ~ 499 人	142 604	73 164	55 242	2 475	5 373	6 350
200 ~ 299 人	146 247	82 912	49 354	1 337	4 842	7 802
100 ~ 199 人	142 173	79 604	50 919	2 183	2 822	6 645
30 ~ 99 人	124 975	74 980	39 302	2 858	2 156	5 679
10 ~ 29 人	116 997	69 744	32 247	7 163	2 598	5 245
9 人 以 下	97 915	61 987	29 313	1 720	1 605	3 290
<b>金融及保險業</b>	<b>183 774</b>	<b>86 272</b>	<b>66 985</b>	<b>1 527</b>	<b>14 247</b>	<b>14 743</b>
公 營	224 129	74 767	125 877	44	18 535	4 906
民 營	182 184	86 725	64 665	1 586	14 078	15 130
500 人 以 上	177 149	86 379	62 753	806	12 342	14 869
300 ~ 499 人	186 832	93 962	56 888	2 574	12 664	20 744
200 ~ 299 人	183 940	95 430	61 021	409	15 475	11 605
100 ~ 199 人	188 222	89 832	67 327	1 382	15 648	14 033
30 ~ 99 人	205 117	85 199	76 133	544	25 615	17 626
10 ~ 29 人	223 378	91 715	73 626	43 633	5 321	9 083
9 人 以 下	126 860	65 281	58 092	-	1 460	2 027
<b>不動產業</b>	<b>99 526</b>	<b>57 352</b>	<b>28 433</b>	<b>2 600</b>	<b>3 961</b>	<b>7 180</b>
公 營	157 099	74 168	61 837	-	8 410	12 684
民 營	98 749	57 124	27 983	2 635	3 901	7 106
500 人 以 上	185 946	93 794	45 524	180	5 948	40 500
300 ~ 499 人	135 665	75 416	42 314	278	1 861	15 796
200 ~ 299 人	157 810	70 762	51 281	2 538	23 433	9 796
100 ~ 199 人	132 518	77 637	38 268	1 047	8 902	6 664
30 ~ 99 人	133 545	71 959	40 860	974	8 098	11 654
10 ~ 29 人	97 065	50 118	30 154	448	5 228	11 117
9 人 以 下	88 107	54 313	24 077	3 622	2 406	3 689
<b>專業、科學及技術服務業</b>	<b>116 651</b>	<b>68 196</b>	<b>38 392</b>	<b>2 560</b>	<b>2 446</b>	<b>5 057</b>
公 營	157 500	79 103	66 239	778	5 034	6 346
民 營	115 088	67 778	37 327	2 628	2 347	5 008
500 人 以 上	157 257	85 745	54 970	2 343	2 982	11 217
300 ~ 499 人	148 804	79 797	51 992	1 330	5 116	10 569
200 ~ 299 人	142 011	78 588	49 194	2 586	6 454	5 189
100 ~ 199 人	132 803	72 404	46 328	4 518	4 900	4 653
30 ~ 99 人	123 039	71 080	40 411	2 680	3 971	4 897
10 ~ 29 人	107 239	64 785	35 091	1 603	1 830	3 930
9 人 以 下	89 317	57 448	25 710	3 062	562	2 535

表 1 4 各業廠商平均支付每人各項非薪資報酬情形—按公營與民營事業單位規模分(續 3 完)

民國 1 1 1 年

單位：新臺幣元

項 目 別	平均支付每人非薪資報酬					
	員工保險費	退休金	資遣費	職工福利金	其 他	
<b>支援服務業</b>	<b>76 535</b>	<b>49 218</b>	<b>24 012</b>	<b>813</b>	<b>1 040</b>	<b>1 452</b>
公 營	-	-	-	-	-	-
民 營	76 535	49 218	24 012	813	1 040	1 452
500 人 以 上	80 445	53 383	24 449	664	1 046	903
300 ~ 499 人	79 586	51 647	24 400	594	1 597	1 348
200 ~ 299 人	68 890	45 207	22 392	249	552	490
100 ~ 199 人	77 438	48 065	26 521	1 000	741	1 111
30 ~ 99 人	77 410	48 252	24 985	304	2 159	1 710
10 ~ 29 人	74 831	49 548	22 455	782	430	1 616
9 人 以 下	68 260	40 924	21 652	2 207	249	3 228
<b>教育業 (不含小學以上各級學校等)</b>	<b>75 705</b>	<b>47 925</b>	<b>22 635</b>	<b>1 152</b>	<b>903</b>	<b>3 090</b>
公 營	97 318	56 885	36 537	166	4	3 726
民 營	71 469	46 170	19 910	1 345	1 079	2 965
500 人 以 上	-	-	-	-	-	-
300 ~ 499 人	-	-	-	-	-	-
200 ~ 299 人	71 980	51 669	17 607	1 095	317	1 292
100 ~ 199 人	78 510	49 954	23 621	1 712	267	2 956
30 ~ 99 人	86 990	49 636	24 099	6 818	785	5 652
10 ~ 29 人	72 894	46 163	21 086	470	2 111	3 064
9 人 以 下	63 290	44 478	16 821	18	174	1 799
<b>醫療保健及社會工作服務業</b>	<b>117 078</b>	<b>67 055</b>	<b>41 874</b>	<b>122</b>	<b>2 063</b>	<b>5 964</b>
公 營	156 742	74 274	67 460	16	67	14 925
民 營	110 933	65 936	37 910	138	2 373	4 576
500 人 以 上	143 846	81 791	49 839	90	4 591	7 535
300 ~ 499 人	116 918	70 255	34 585	78	2 702	9 298
200 ~ 299 人	96 418	58 642	32 420	19	861	4 476
100 ~ 199 人	103 203	61 584	34 184	805	1 231	5 399
30 ~ 99 人	102 247	58 028	39 406	187	1 399	3 227
10 ~ 29 人	89 913	55 376	31 247	104	895	2 291
9 人 以 下	81 447	54 441	24 222	112	890	1 782
<b>藝術、娛樂及休閒服務業</b>	<b>65 066</b>	<b>38 088</b>	<b>20 379</b>	<b>3 599</b>	<b>1 113</b>	<b>1 887</b>
公 營	163 111	88 328	53 878	-	13 295	7 610
民 營	65 004	38 055	20 358	3 602	1 106	1 883
500 人 以 上	82 798	48 679	31 056	166	2 098	799
300 ~ 499 人	65 327	37 640	24 419	396	1 108	1 764
200 ~ 299 人	85 727	42 036	31 221	1 337	5 421	5 712
100 ~ 199 人	70 522	42 856	19 078	2 645	2 407	3 536
30 ~ 99 人	73 503	42 674	24 575	874	1 883	3 497
10 ~ 29 人	61 103	38 808	19 081	92	1 092	2 030
9 人 以 下	59 081	34 044	16 739	6 305	484	1 509
<b>其他服務業</b>	<b>63 340</b>	<b>41 846</b>	<b>17 894</b>	<b>481</b>	<b>1 073</b>	<b>2 046</b>
公 營	-	-	-	-	-	-
民 營	63 340	41 846	17 894	481	1 073	2 046
500 人 以 上	112 636	67 581	31 703	605	3 656	9 091
300 ~ 499 人	108 209	68 855	29 838	2 307	736	6 473
200 ~ 299 人	105 744	55 212	41 344	737	5 016	3 435
100 ~ 199 人	108 246	68 170	27 487	573	7 411	4 605
30 ~ 99 人	92 066	58 481	23 200	875	4 642	4 868
10 ~ 29 人	77 676	52 398	22 036	166	1 431	1 645
9 人 以 下	57 024	38 015	16 247	486	610	1 666

表 1 5 各業廠商調升員工經常性薪資方式與調薪項目－按行業分

項 目 別	民國 1 1 1 年							單位：%
	有 調 升 薪 資						年資 晉級 加薪	
	調 升 敘 薪 標 準							
調升底(本)薪	增加按月津貼 與加給	放寬按月獎金 發放條件或提 高獎金額度	增加按月獎金 發放種類					
<b>工業及服務業</b>	<b>38.4</b>	<b>33.3</b>	<b>32.3</b>	<b>5.6</b>	<b>1.9</b>	<b>1.5</b>	<b>12.8</b>	
<b>工業</b>	<b>41.2</b>	<b>36.6</b>	<b>35.6</b>	<b>6.3</b>	<b>2.0</b>	<b>1.5</b>	<b>13.2</b>	
<b>礦業及土石採取業</b>	<b>44.8</b>	<b>42.9</b>	<b>41.5</b>	<b>3.3</b>	-	-	<b>11.3</b>	
石油及天然氣礦業	100.0	100.0	100.0	11.1	-	-	100.0	
砂、石採取及其他礦業	42.4	40.4	38.9	3.0	-	-	7.4	
<b>製造業</b>	<b>46.5</b>	<b>42.7</b>	<b>41.4</b>	<b>7.8</b>	<b>2.7</b>	<b>1.5</b>	<b>13.9</b>	
食品及飼品製造業	51.5	46.1	46.0	7.1	4.1	2.3	11.4	
飲料及菸草製造業	42.8	42.4	42.4	5.5	1.6	2.1	13.4	
紡織業	47.1	42.3	34.5	19.7	6.0	3.5	15.8	
成衣及服飾品製造業	34.5	33.8	33.8	3.2	0.0	-	5.4	
皮革、毛皮及其製品製造業	44.7	40.8	32.4	8.4	-	-	4.2	
木竹製品製造業	40.3	32.2	32.2	3.6	5.9	3.0	23.0	
紙漿、紙及紙製品製造業	70.1	66.9	66.9	10.8	0.7	0.2	10.8	
印刷及資料儲存媒體複製業	34.5	33.6	31.6	5.0	3.8	0.1	7.4	
石油及煤製品製造業	56.0	56.0	56.0	20.9	20.9	-	54.5	
化學原材料、肥料、氮化合物、 塑膠原料及人造纖維製造業	47.6	42.0	41.3	11.5	2.2	1.4	27.7	
其他化學製品製造業	43.9	36.9	35.6	4.4	0.7	0.2	21.4	
藥品及醫用化學製品製造業	64.6	55.3	51.6	14.4	4.1	1.8	35.2	
橡膠製品製造業	68.1	57.5	57.5	20.0	2.7	0.7	34.4	
塑膠製品製造業	54.8	53.4	53.3	5.0	1.5	3.7	14.6	
非金屬礦物製品製造業	43.7	42.0	41.4	10.8	3.7	0.5	27.2	
基本金屬製造業	40.7	39.4	39.3	2.3	0.3	0.1	6.1	
金屬製品製造業	47.0	44.4	43.9	8.0	2.7	1.5	9.6	
電子零組件製造業	50.7	46.3	43.6	9.3	5.0	1.7	16.2	
電腦、電子產品及光學製品製造業	50.9	44.7	44.1	10.9	3.7	2.9	23.9	
電力設備及配備製造業	45.8	41.0	39.7	8.4	1.0	0.8	15.2	



表 1 5 各業廠商調升員工經常性薪資方式與調薪項目－按行業分（續 1）

項 目 別	民國 1 1 1 年							單位：%
	有 調 升 薪 資						年資 晉級 加薪	
	調 升 敘 薪 標 準							
調升底(本)薪	增加按月津貼 與加給	放寬按月獎金 發放條件或提 高獎金額度	增加按月獎金 發放種類					
機械設備製造業	45.4	40.7	39.0	7.3	1.9	2.0	12.7	
汽車及其零件製造業	44.5	39.8	39.2	7.4	1.3	1.9	17.8	
其他運輸工具及其零件製造業	46.9	33.5	31.2	6.7	0.9	0.7	22.2	
家具製造業	44.6	44.4	44.4	3.8	1.2	0.2	13.5	
其他製造業	47.5	35.8	33.4	6.5	5.0	0.3	28.7	
產業用機械設備維修及安裝業	33.0	33.0	29.5	8.7	4.6	1.1	11.3	
<b>電力及燃氣供應業</b>	<b>50.0</b>	<b>45.4</b>	<b>45.4</b>	<b>4.1</b>	<b>1.8</b>	<b>0.5</b>	<b>23.4</b>	
電力供應業	81.2	73.9	73.9	2.9	1.4	-	29.0	
氣體燃料供應業	35.6	32.2	32.2	4.7	2.0	0.7	20.8	
<b>用水供應及污染整治業</b>	<b>32.0</b>	<b>30.0</b>	<b>29.5</b>	<b>4.5</b>	<b>1.5</b>	<b>2.7</b>	<b>9.3</b>	
用水供應業	100.0	100.0	100.0	14.3	-	-	85.7	
廢水及污水處理業	45.9	33.6	33.6	1.5	0.3	1.3	22.1	
廢棄物清除業	31.9	30.8	30.3	3.6	2.7	2.6	8.2	
廢棄物處理業	21.4	21.4	20.3	5.6	0.6	2.2	8.1	
資源回收處理及污染整治業	33.2	31.7	31.7	6.3	0.4	3.7	6.8	
<b>管建工程業</b>	<b>33.4</b>	<b>27.6</b>	<b>26.9</b>	<b>4.1</b>	<b>1.0</b>	<b>1.4</b>	<b>12.3</b>	
建築工程業	30.5	28.3	28.2	4.5	3.1	0.1	6.4	
土木工程業	30.9	23.9	22.6	2.8	0.9	3.1	9.9	
機電、管道及其他建築設備安裝業	31.0	28.1	27.2	2.5	1.5	1.9	11.9	
其他專門營造業	36.4	28.1	27.4	5.5	0.1	0.9	14.5	
<b>服務業</b>	<b>37.3</b>	<b>32.1</b>	<b>31.0</b>	<b>5.4</b>	<b>1.8</b>	<b>1.5</b>	<b>12.6</b>	
<b>批發及零售業</b>	<b>34.3</b>	<b>30.0</b>	<b>29.2</b>	<b>6.1</b>	<b>2.0</b>	<b>1.9</b>	<b>10.4</b>	
批發業	34.1	29.6	28.9	5.2	1.5	1.6	11.0	
零售業	34.7	30.8	29.8	7.9	3.0	2.4	9.1	

表 1 5 各業廠商調升員工經常性薪資方式與調薪項目—按行業分(續 2)

項 目 別	民國 1 1 1 年							單位：%
	有 調 升 薪 資						年資 晉級 加薪	
	調 升 敘 薪 標 準				增加按月獎金 發放條件或提 高獎金額度	增加按月獎金 發放種類		
調升底(本)薪	增加按月津貼 與加給	放寬按月薪 發放條件或提 高獎金額度	增加按月獎金 發放種類					
<b>運輸及倉儲業</b>	<b>31.6</b>	<b>26.5</b>	<b>26.3</b>	<b>1.9</b>	<b>1.5</b>	<b>0.7</b>	<b>8.3</b>	
鐵路大眾捷運系統運輸業	100.0	100.0	100.0	71.4	-	-	85.7	
公共汽車客運業	62.0	56.0	54.0	12.0	6.0	8.0	28.0	
其他汽車客運業	32.7	30.7	30.3	0.3	9.0	0.4	2.0	
汽車貨運業	26.8	24.6	24.6	3.1	1.4	0.9	5.7	
海洋水運業	32.3	32.3	32.3	2.0	-	2.0	18.4	
航空運輸業	55.0	40.0	40.0	-	-	-	35.0	
港埠業	100.0	75.0	75.0	25.0	-	-	100.0	
其他運輸輔助業	36.1	27.7	27.3	0.3	0.5	0.3	10.4	
倉儲業	34.3	23.9	23.3	4.5	-	1.6	17.0	
郵政業	100.0	100.0	100.0	100.0	-	-	100.0	
快遞業	23.6	22.7	21.4	1.9	0.6	0.6	3.5	
<b>住宿及餐飲業</b>	<b>39.9</b>	<b>33.4</b>	<b>32.8</b>	<b>2.0</b>	<b>1.1</b>	<b>1.1</b>	<b>11.9</b>	
住宿業	22.2	22.2	22.2	1.5	-	-	8.3	
餐館	41.6	32.8	32.1	2.2	1.2	1.2	14.2	
其他餐飲業	40.5	40.4	40.4	1.4	1.3	1.3	4.2	
<b>出版、影音製作、傳播及資通訊服務業</b>	<b>37.7</b>	<b>31.2</b>	<b>30.9</b>	<b>6.0</b>	<b>3.3</b>	<b>0.4</b>	<b>19.2</b>	
出版業	32.4	31.2	31.2	2.8	0.1	0.0	4.4	
影片及電視節目業；聲音錄製及音樂發行業	27.6	27.4	26.9	0.7	1.3	1.3	4.3	
廣播、電視節目編排及傳播業	59.3	50.6	50.6	3.2	-	0.6	35.6	
電信業	46.5	44.1	44.1	14.5	-	0.8	24.2	
電腦程式設計、諮詢及相關服務業	35.5	25.7	25.7	7.8	3.5	0.1	21.8	
資訊服務業	49.9	41.0	40.1	8.5	7.0	0.5	33.8	
<b>金融及保險業</b>	<b>89.6</b>	<b>76.1</b>	<b>68.0</b>	<b>20.5</b>	<b>0.3</b>	<b>0.1</b>	<b>54.6</b>	
金融業	89.4	75.9	67.2	21.6	0.3	0.1	56.2	
保險業	93.0	80.6	80.6	1.8	-	0.7	27.5	
<b>不動產業</b>	<b>31.6</b>	<b>28.3</b>	<b>26.8</b>	<b>5.5</b>	<b>3.0</b>	<b>2.0</b>	<b>10.0</b>	
不動產開發業	38.6	35.2	31.3	6.7	3.2	2.7	14.9	
不動產經營及相關服務業	26.9	23.8	23.7	4.7	2.9	1.4	6.8	

表 1 5 各業廠商調升員工經常性薪資方式與調薪項目－按行業分（續 3 完）

項 目 別	民國 1 1 1 年						單位：%
	有 調 升 薪 資						年資 晉級 加薪
	調 升 敘 薪 標 準						
調升底(本)薪	增加按月津貼 與加給	放寬按月獎金 發放條件或提 高獎金額度	增加按月獎金 發放種類				
<b>專業、科學及技術服務業</b>	<b>38.7</b>	<b>31.7</b>	<b>30.7</b>	<b>5.2</b>	<b>1.3</b>	<b>1.0</b>	<b>13.1</b>
法律、會計服務業	29.2	27.0	27.0	0.8	0.3	0.6	3.6
企業總管理機構及管理顧問業	43.6	34.4	33.7	8.1	2.5	2.4	20.5
建築、工程服務及技術檢測、分析服務業	38.5	28.1	28.0	4.4	0.7	2.0	21.3
研究發展服務業	45.8	38.8	38.8	5.1	-	3.1	17.5
廣告業及市場研究業	34.3	26.4	23.9	8.1	2.6	0.2	8.1
專門設計業	39.7	33.2	31.0	4.3	-	-	12.4
其他專業、科學及技術服務業	52.9	50.9	50.9	2.3	1.0	-	6.6
<b>支援服務業</b>	<b>35.0</b>	<b>30.0</b>	<b>28.4</b>	<b>4.1</b>	<b>1.9</b>	<b>0.7</b>	<b>10.1</b>
租賃業	20.2	20.2	19.7	1.4	0.6	-	6.2
人力仲介業	35.1	28.3	28.3	0.3	-	-	11.5
人力供應業	46.0	39.0	38.9	2.0	1.3	0.4	11.8
旅行及相關服務業	31.6	31.3	28.2	6.6	3.2	3.2	3.4
保全及偵探業	38.7	38.1	38.0	9.7	7.4	0.8	11.1
建築物及綠化服務業	39.5	33.9	31.1	4.2	2.9	0.5	9.3
行政支援服務業	41.5	26.4	25.7	7.2	-	-	22.6
<b>教育業(不含小學以上各級學校等)</b>	<b>40.6</b>	<b>32.8</b>	<b>31.6</b>	<b>4.1</b>	<b>3.7</b>	<b>1.2</b>	<b>16.4</b>
學前教育	59.0	44.4	43.3	7.2	6.2	1.6	33.2
教育輔助及其他教育業	34.6	29.0	27.8	3.1	2.9	1.1	10.9
<b>醫療保健及社會工作服務業</b>	<b>43.0</b>	<b>35.1</b>	<b>34.2</b>	<b>3.7</b>	<b>2.6</b>	<b>1.9</b>	<b>20.7</b>
醫療保健業	42.1	34.6	34.5	3.3	2.0	1.7	18.3
社會工作服務業	47.2	37.2	32.8	5.5	5.0	3.1	31.3
<b>藝術、娛樂及休閒服務業</b>	<b>31.9</b>	<b>27.3</b>	<b>27.3</b>	<b>1.3</b>	<b>1.0</b>	<b>0.9</b>	<b>8.2</b>
創作及藝術表演業	42.5	38.6	38.6	0.5	0.4	-	8.2
運動、娛樂及休閒服務業	29.0	24.2	24.2	1.5	1.2	1.1	8.2
<b>其他服務業</b>	<b>30.5</b>	<b>27.9</b>	<b>27.5</b>	<b>2.7</b>	<b>1.1</b>	<b>0.8</b>	<b>4.0</b>
個人及家庭用品維修業	29.4	29.2	29.2	3.3	0.8	0.8	2.3
美髮及美容美體業	35.6	29.5	28.7	3.3	1.9	1.3	7.5
其他個人服務業	22.8	22.5	22.2	0.4	0.1	0.0	0.7

表 16 各業廠商調升員工經常性薪資

民國

項 目 別	有調升 敘薪標準 (不含年資 晉級)	調薪人數 超過 5 0 % 之廠商比率	平 均 每 人 調 薪 幅			
			未滿 3 %	3 %~ 未滿 6 %	6 %~ 未滿 9 %	9 %~ 未滿 1 2 %
			<b>工業及服務業</b>	<b>33.3</b>	<b>22.0</b>	<b>2.1</b>
<b>工業</b>	<b>36.6</b>	<b>23.5</b>	<b>2.1</b>	<b>18.9</b>	<b>1.8</b>	<b>0.5</b>
<b>礦業及土石採取業</b>	<b>42.9</b>	<b>29.7</b>	<b>2.4</b>	<b>24.5</b>	<b>1.4</b>	<b>1.4</b>
石油及天然氣礦業	100.0	88.9	-	88.9	-	-
砂、石採取及其他礦業	40.4	27.1	2.5	21.7	1.5	1.5
<b>製造業</b>	<b>42.7</b>	<b>26.4</b>	<b>2.0</b>	<b>21.2</b>	<b>2.1</b>	<b>0.8</b>
食品及飼品製造業	46.1	35.8	2.1	29.1	3.0	0.9
飲料及菸草製造業	42.4	42.1	2.3	14.4	0.2	25.3
紡織業	42.3	29.4	3.1	22.7	0.1	0.4
成衣及服飾品製造業	33.8	20.2	0.1	19.9	-	0.1
皮革、毛皮及其製品製造業	40.8	29.4	0.7	28.7	-	-
木竹製品製造業	32.2	22.0	0.6	15.3	3.3	2.9
紙漿、紙及紙製品製造業	66.9	37.5	0.4	34.3	2.8	-
印刷及資料儲存媒體複製業	33.6	16.0	0.2	14.3	1.1	-
石油及煤製品製造業	56.0	56.0	-	39.6	-	-
化學原材料、肥料、氮化合物、 塑橡膠原料及人造纖維製造業	42.0	27.9	2.4	17.0	5.6	2.9
其他化學製品製造業	36.9	19.5	4.9	11.3	1.0	2.4
藥品及醫用化學製品製造業	55.3	38.0	3.0	24.6	7.9	0.6
橡膠製品製造業	57.5	22.9	2.9	17.9	2.0	-
塑膠製品製造業	53.4	30.2	7.3	19.6	2.4	0.7
非金屬礦物製品製造業	42.0	27.0	4.2	20.4	2.4	0.0
基本金屬製造業	39.4	25.4	1.8	22.7	0.8	0.0
金屬製品製造業	44.4	26.1	1.4	22.5	1.5	0.5
電子零組件製造業	46.3	30.9	3.2	22.4	3.2	2.1
電腦、電子產品及光學製品製造業	44.7	29.3	1.0	20.2	3.7	2.5
電力設備及配備製造業	41.0	26.1	0.4	22.7	1.9	1.0
機械設備製造業	40.7	25.2	0.9	21.1	2.7	0.4
汽車及其零件製造業	39.8	21.9	0.4	21.2	0.1	0.2
其他運輸工具及其零件製造業	33.5	24.5	1.4	15.8	7.0	0.3
家具製造業	44.4	34.5	-	30.2	1.8	1.8
其他製造業	35.8	25.0	1.3	20.6	2.7	0.4
產業用機械設備維修及安裝業	33.0	20.8	4.8	14.6	1.3	-
<b>電力及燃氣供應業</b>	<b>45.4</b>	<b>33.0</b>	<b>1.4</b>	<b>25.7</b>	<b>0.5</b>	<b>3.2</b>
電力供應業	73.9	52.2	-	36.2	1.4	7.2
氣體燃料供應業	32.2	24.2	2.0	20.8	-	1.3

## 之廠商與員工人數比率－按行業分

111年

單位：%

度		部分人員 調升 經常性薪資	有調升 經常性薪資之 員工人數比率	加計年資晉級		有年資晉級	
12%~ 未滿15%	15%以上			廠商調升 經常性薪資 比率	經常性薪資 調升之 員工人數比率	廠商比率	員工人數比率
0.1	0.1	11.3	39.6	38.4	45.4	12.8	12.1
0.1	0.1	13.1	47.2	41.2	52.8	13.2	12.2
-	-	13.2	56.2	44.8	59.6	11.3	37.7
-	-	11.1	92.7	100.0	100.0	100.0	92.5
-	-	13.3	33.0	42.4	33.8	7.4	2.7
0.1	0.2	16.3	50.8	46.5	56.4	13.9	12.0
0.7	-	10.3	52.0	51.5	55.9	11.4	8.8
-	-	0.2	75.8	42.8	76.9	13.4	18.1
-	3.0	12.9	38.5	47.1	43.3	15.8	8.8
-	-	13.7	31.5	34.5	32.9	5.4	2.6
-	-	11.4	49.2	44.7	52.8	4.2	18.3
-	-	10.2	36.7	40.3	43.5	23.0	13.8
-	-	29.4	48.1	70.1	52.6	10.8	6.4
-	0.6	17.6	32.7	34.5	35.9	7.4	8.1
16.4	-	-	84.5	56.0	84.5	54.5	18.1
-	-	14.1	57.1	47.6	66.1	27.7	25.9
-	-	17.4	46.0	43.9	55.6	21.4	14.8
-	1.8	17.3	49.1	64.6	53.0	35.2	10.5
-	-	34.7	46.1	68.1	48.3	34.4	5.9
0.0	0.0	23.2	43.7	54.8	47.4	14.6	10.6
-	0.1	14.9	39.3	43.7	52.3	27.2	18.1
-	-	14.1	50.5	40.7	55.5	6.1	17.9
0.2	-	18.3	36.4	47.0	38.9	9.6	7.1
0.0	0.1	15.4	72.6	50.7	77.9	16.2	11.3
-	2.0	15.4	54.1	50.9	69.6	23.9	20.6
0.1	0.0	14.9	42.3	45.8	49.4	15.2	13.2
0.0	0.0	15.5	37.5	45.4	42.8	12.7	11.2
-	-	17.9	47.5	44.5	49.1	17.8	7.0
-	-	9.0	47.5	46.9	49.5	22.2	16.6
-	0.7	9.9	44.5	44.6	46.3	13.5	5.7
-	-	10.8	42.0	47.5	46.4	28.7	8.5
-	0.1	12.2	41.4	33.0	43.5	11.3	15.8
-	2.3	12.4	93.6	50.0	94.8	23.4	64.0
-	7.2	21.7	98.1	81.2	99.2	29.0	69.5
-	-	8.1	73.1	35.6	74.7	20.8	39.2

表 1 6 各業廠商調升員工經常性薪資

民國

項 目 別	有調升 敘薪標準 (不含年資 晉級)	調薪人數 超過50% 之廠商比率	平 均 每 人 調 薪 幅			
			未滿3%	3%~ 未滿6%	6%~ 未滿9%	9%~ 未滿12%
<b>用水供應及污染整治業</b>	<b>30.0</b>	<b>18.0</b>	<b>1.2</b>	<b>15.0</b>	<b>0.7</b>	<b>1.0</b>
用水供應業	100.0	100.0	-	100.0	-	-
廢水及污水處理業	33.6	15.3	0.3	14.8	0.3	-
廢棄物清除業	30.8	17.1	2.3	12.2	0.5	2.2
廢棄物處理業	21.4	18.4	0.6	15.6	2.2	-
資源回收處理及污染整治業	31.7	19.3	0.2	18.8	0.4	-
<b>管建工程業</b>	<b>27.6</b>	<b>19.3</b>	<b>2.2</b>	<b>15.4</b>	<b>1.5</b>	<b>0.1</b>
建築工程業	28.3	26.0	0.2	21.9	3.2	0.7
土木工程業	23.9	12.1	-	12.0	0.1	-
機電、管道及其他建築設備安裝業	28.1	18.7	1.8	16.7	-	0.0
其他專門營造業	28.1	20.0	3.4	13.9	2.7	0.1
<b>服務業</b>	<b>32.1</b>	<b>21.5</b>	<b>2.1</b>	<b>16.7</b>	<b>2.2</b>	<b>0.3</b>
<b>批發及零售業</b>	<b>30.0</b>	<b>19.9</b>	<b>1.3</b>	<b>16.4</b>	<b>2.1</b>	<b>0.1</b>
批發業	29.6	19.8	1.1	16.5	2.2	0.0
零售業	30.8	20.1	1.8	16.1	2.1	0.2
<b>運輸及倉儲業</b>	<b>26.5</b>	<b>17.5</b>	<b>1.2</b>	<b>13.9</b>	<b>0.4</b>	<b>1.6</b>
鐵路大眾捷運系統運輸業	100.0	71.4	-	71.4	-	-
公共汽車客運業	56.0	34.0	-	22.0	4.0	6.0
其他汽車客運業	30.7	25.3	0.3	17.3	-	7.3
汽車貨運業	24.6	15.9	1.7	12.4	0.7	1.1
海洋水運業	32.3	27.4	-	22.4	3.0	2.0
航空運輸業	40.0	30.0	2.5	22.5	2.5	2.5
港埠業	75.0	75.0	-	75.0	-	-
其他運輸輔助業	27.7	17.2	1.0	13.8	0.0	1.2
倉儲業	23.9	16.3	0.5	15.1	-	0.7
郵政業	100.0	100.0	-	100.0	-	-
快遞業	22.7	21.7	1.0	20.1	-	-
<b>住宿及餐飲業</b>	<b>33.4</b>	<b>19.3</b>	<b>1.6</b>	<b>15.7</b>	<b>1.4</b>	<b>0.5</b>
住宿業	22.2	12.3	-	11.7	0.6	-
餐館	32.8	19.9	2.2	15.2	1.8	0.7
其他餐飲業	40.4	19.8	0.0	19.8	-	-
<b>出版、影音製作、傳播及資通訊服務業</b>	<b>31.2</b>	<b>15.3</b>	<b>1.3</b>	<b>10.4</b>	<b>2.5</b>	<b>0.6</b>
出版業	31.2	18.0	0.4	15.2	2.4	-
影片及電視節目業；聲音錄製及 音樂發行業	27.4	5.3	0.2	3.8	1.3	-
廣播、電視節目編排及傳播業	50.6	25.0	5.1	19.9	-	-
電信業	44.1	30.5	11.7	10.9	7.0	0.8
電腦程式設計、諮詢及相關服務業	25.7	14.6	1.7	8.2	2.7	1.5
資訊服務業	41.0	20.0	1.1	15.0	2.9	-

## 之廠商與員工人數比率－按行業分（續1）

111年

單位：%

度		部分人員 調升 經常性薪資	有調升 經常性薪資之 員工人數比率	加計年資晉級		有年資晉級	
				廠商調升 經常性薪資 比率	經常性薪資 調升之 員工人數比率	廠商比率	員工人數比率
12%~ 未滿15%	15%以上						
-	-	<b>12.0</b>	<b>38.8</b>	<b>32.0</b>	<b>42.1</b>	<b>9.3</b>	<b>17.9</b>
-	-	-	98.0	100.0	99.0	85.7	58.4
-	-	18.3	34.5	45.9	38.8	22.1	14.9
-	-	13.7	20.7	31.9	23.2	8.2	5.9
-	-	3.1	28.2	21.4	32.8	8.1	13.8
-	-	12.3	28.3	33.2	32.7	6.8	8.2
<b>0.1</b>	-	<b>8.3</b>	<b>23.4</b>	<b>33.4</b>	<b>29.0</b>	<b>12.3</b>	<b>9.0</b>
-	-	2.3	29.8	30.5	39.1	6.4	13.4
-	-	11.7	23.4	30.9	26.5	9.9	8.0
0.2	-	9.4	23.9	31.0	28.2	11.9	7.4
-	-	8.1	19.7	36.4	25.6	14.5	8.6
<b>0.0</b>	<b>0.1</b>	<b>10.6</b>	<b>34.2</b>	<b>37.3</b>	<b>40.1</b>	<b>12.6</b>	<b>12.1</b>
-	-	<b>10.1</b>	<b>29.8</b>	<b>34.3</b>	<b>34.9</b>	<b>10.4</b>	<b>9.2</b>
-	-	9.8	27.7	34.1	33.5	11.0	9.6
-	-	10.8	33.2	34.7	37.2	9.1	8.5
<b>0.0</b>	<b>0.5</b>	<b>9.0</b>	<b>46.4</b>	<b>31.6</b>	<b>49.2</b>	<b>8.3</b>	<b>20.2</b>
-	-	28.6	93.0	100.0	93.0	85.7	76.5
2.0	-	22.0	33.4	62.0	42.4	28.0	13.0
-	0.4	5.4	17.8	32.7	19.6	2.0	1.8
-	-	8.7	24.3	26.8	25.7	5.7	3.9
-	-	5.0	55.3	32.3	58.9	18.4	20.4
-	-	10.0	55.5	55.0	58.2	35.0	22.7
-	-	-	94.0	100.0	94.2	100.0	68.1
-	1.2	10.6	37.1	36.1	42.4	10.4	7.4
-	-	7.6	46.6	34.3	49.7	17.0	10.4
-	-	-	95.9	100.0	95.9	100.0	57.5
-	0.6	1.0	30.7	23.6	31.4	3.5	2.2
<b>0.0</b>	-	<b>14.1</b>	<b>33.3</b>	<b>39.9</b>	<b>36.7</b>	<b>11.9</b>	<b>6.9</b>
-	-	9.9	31.4	22.2	32.0	8.3	7.0
0.0	-	12.9	34.2	41.6	39.1	14.2	7.9
-	-	20.7	31.5	40.5	31.9	4.2	2.5
<b>0.3</b>	<b>0.2</b>	<b>15.9</b>	<b>42.2</b>	<b>37.7</b>	<b>48.8</b>	<b>19.2</b>	<b>12.9</b>
-	-	13.2	27.2	32.4	41.8	4.4	16.1
-	-	22.1	32.6	27.6	35.3	4.3	5.1
-	-	25.6	23.8	59.3	26.6	35.6	5.4
-	-	13.7	78.7	46.5	79.1	24.2	8.0
0.0	0.5	11.1	35.9	35.5	44.7	21.8	17.5
1.0	-	21.0	33.7	49.9	40.3	33.8	12.0

表 1 6 各業廠商調升員工經常性薪資

民國

項 目 別	有調升 敘薪標準 (不含年資 晉級)	調薪人數 超過 5 0 % 之廠商比率	平 均 每 人 調 薪 幅			
			未滿 3 %	3 %~ 未滿 6 %	6 %~ 未滿 9 %	9 %~ 未滿 1 2 %
<b>金融及保險業</b>	<b>76.1</b>	<b>65.3</b>	<b>24.7</b>	<b>25.2</b>	<b>15.4</b>	-
金融業	75.9	64.8	22.4	26.1	16.3	-
保險業	80.6	74.9	64.9	9.9	0.1	-
<b>不動產業</b>	<b>28.3</b>	<b>20.6</b>	<b>0.1</b>	<b>18.3</b>	<b>2.0</b>	<b>0.0</b>
不動產開發業	35.2	20.8	0.1	17.3	2.8	0.1
不動產經營及相關服務業	23.8	20.5	0.1	18.9	1.5	-
<b>專業、科學及技術服務業</b>	<b>31.7</b>	<b>22.4</b>	<b>2.4</b>	<b>16.8</b>	<b>1.8</b>	<b>0.5</b>
法律、會計服務業	27.0	17.6	0.3	16.8	0.4	0.2
企業總管理機構及管理顧問業	34.4	25.7	7.0	17.9	0.2	0.6
建築、工程服務及技術檢測、分析服務業	28.1	18.9	1.3	9.0	6.5	2.1
研究發展服務業	38.8	22.4	0.5	13.6	5.1	-
廣告業及市場研究業	26.4	20.8	0.1	18.3	-	-
專門設計業	33.2	20.3	-	17.5	0.4	-
其他專業、科學及技術服務業	50.9	39.3	6.4	26.3	6.6	-
<b>支援服務業</b>	<b>30.0</b>	<b>21.3</b>	<b>2.5</b>	<b>16.4</b>	<b>0.2</b>	<b>1.5</b>
租賃業	20.2	11.9	5.2	6.7	-	-
人力仲介業	28.3	15.0	2.8	8.3	0.8	3.1
人力供應業	39.0	31.5	0.6	26.0	-	4.1
旅行及相關服務業	31.3	24.1	-	21.0	-	-
保全及偵探業	38.1	26.6	0.5	25.9	0.1	-
建築物及綠化服務業	33.9	22.9	4.1	15.5	0.4	2.8
行政支援服務業	26.4	24.2	-	23.7	0.3	0.3
<b>教育業(不含小學以上各級學校等)</b>	<b>32.8</b>	<b>15.9</b>	<b>1.7</b>	<b>12.1</b>	<b>1.0</b>	<b>0.7</b>
學前教育	44.4	15.2	1.9	8.4	0.6	3.0
教育輔助及其他教育業	29.0	16.1	1.7	13.3	1.1	-
<b>醫療保健及社會工作服務業</b>	<b>35.1</b>	<b>20.9</b>	<b>0.4</b>	<b>18.6</b>	<b>1.8</b>	<b>0.0</b>
醫療保健業	34.6	21.7	0.5	20.0	1.2	0.1
社會工作服務業	37.2	17.4	0.4	12.2	4.8	-
<b>藝術、娛樂及休閒服務業</b>	<b>27.3</b>	<b>18.8</b>	<b>0.1</b>	<b>18.6</b>	-	<b>0.2</b>
創作及藝術表演業	38.6	30.1	-	30.1	-	-
運動、娛樂及休閒服務業	24.2	15.6	0.1	15.4	-	0.2
<b>其他服務業</b>	<b>27.9</b>	<b>21.6</b>	<b>0.3</b>	<b>19.9</b>	<b>1.5</b>	-
個人及家庭用品維修業	29.2	20.6	0.0	19.7	0.9	-
美髮及美容美體業	29.5	24.7	0.6	23.5	0.6	-
其他個人服務業	22.5	17.7	-	13.5	4.2	-



## 之廠商與員工人數比率－按行業分（續 2 完）

111年

單位：%

度		部分人員 調升 經常性薪資	有調升 經常性薪資之 員工人數比率	加計年資晉級		有年資晉級	
12%~ 未滿15%	15%以上			廠商調升 經常性薪資 比率	經常性薪資 調升之 員工人數比率	廠商比率	員工人數比率
0.0	-	10.8	51.8	89.6	63.2	54.6	21.5
0.0	-	11.1	63.6	89.4	78.6	56.2	28.4
-	-	5.7	28.3	93.0	32.2	27.5	7.6
0.2	-	7.7	23.7	31.6	27.3	10.0	7.8
0.5	-	14.4	29.9	38.6	36.8	14.9	12.0
-	-	3.3	20.0	26.9	21.5	6.8	5.2
0.0	0.9	9.3	30.4	38.7	39.6	13.1	15.2
0.0	-	9.3	30.8	29.2	43.7	3.6	28.3
-	-	8.8	29.0	43.6	34.0	20.5	10.1
0.0	-	9.2	35.7	38.5	50.7	21.3	21.2
3.1	-	16.5	42.9	45.8	53.8	17.5	16.7
-	2.5	5.6	17.7	34.3	21.3	8.1	3.9
-	2.4	12.9	20.4	39.7	27.7	12.4	11.3
-	-	11.7	31.0	52.9	37.5	6.6	9.6
0.5	0.1	8.7	29.1	35.0	32.5	10.1	5.1
-	-	8.3	24.4	20.2	26.7	6.2	9.1
-	-	13.3	22.3	35.1	23.8	11.5	5.2
-	0.8	7.6	28.5	46.0	29.8	11.8	1.9
3.2	-	7.2	18.5	31.6	19.7	3.4	2.8
-	-	11.5	29.0	38.7	32.3	11.1	5.0
-	-	11.1	36.6	39.5	37.9	9.3	2.7
-	-	2.2	23.5	41.5	52.7	22.6	33.1
-	0.3	17.0	31.0	40.6	37.6	16.4	16.7
-	1.4	29.2	43.3	59.0	50.5	33.2	24.9
-	-	12.9	19.1	34.6	25.2	10.9	8.8
0.0	-	14.2	38.0	43.0	48.2	20.7	21.6
0.0	-	12.9	39.8	42.1	50.5	18.3	23.2
-	-	19.8	25.1	47.2	32.5	31.3	10.9
-	-	8.5	23.0	31.9	26.3	8.2	5.4
-	-	8.5	24.1	42.5	30.8	8.2	11.3
-	-	8.5	22.8	29.0	25.4	8.2	4.2
-	-	6.2	26.6	30.5	29.1	4.0	3.6
-	-	8.6	26.2	29.4	29.3	2.3	4.7
-	-	4.7	27.8	35.6	30.6	7.5	3.2
-	-	4.8	25.6	22.8	26.6	0.7	2.3

表 17 各業廠商調升員工經常性薪資之廠商

民國

項 目 別	有調升 敘薪標準 (不含年資 晉級)	調薪人數 超過50% 之廠商比率	平 均 每 人 調 薪 幅			
			未滿3%	3%~ 未滿6%	6%~ 未滿9%	9%~ 未滿12%
<b>工業及服務業</b>	<b>33.3</b>	<b>22.0</b>	<b>2.1</b>	<b>17.3</b>	<b>2.1</b>	<b>0.3</b>
公 營	97.5	84.8	1.1	83.3	-	-
民 營	33.3	22.0	2.1	17.3	2.1	0.3
500 人 以 上	87.0	69.6	6.3	28.6	33.1	0.8
300 ~ 499人	76.8	54.0	5.7	41.6	5.2	1.1
200 ~ 299人	76.2	39.1	3.0	33.6	1.8	0.6
100 ~ 199人	70.5	45.0	13.6	27.0	3.2	0.8
30 ~ 99人	60.6	43.5	11.2	22.9	8.7	0.6
10 ~ 29人	44.3	26.8	3.5	19.6	2.5	0.8
9 人 以 下	29.0	19.4	1.1	16.3	1.6	0.2
<b>工業</b>	<b>36.6</b>	<b>23.5</b>	<b>2.1</b>	<b>18.9</b>	<b>1.8</b>	<b>0.5</b>
公 營	96.2	91.0	-	89.7	-	-
民 營	36.6	23.5	2.1	18.9	1.8	0.5
500 人 以 上	85.1	66.9	9.7	46.7	6.7	1.8
300 ~ 499人	84.3	58.5	6.0	42.6	7.6	1.7
200 ~ 299人	72.8	37.9	6.5	27.0	3.1	1.1
100 ~ 199人	73.4	48.1	5.8	34.5	5.9	1.4
30 ~ 99人	57.4	34.0	3.9	26.0	3.1	0.8
10 ~ 29人	46.5	26.1	2.2	19.9	2.4	1.1
9 人 以 下	31.3	21.2	1.8	17.5	1.5	0.3
<b>礦業及土石採取業</b>	<b>42.9</b>	<b>29.7</b>	<b>2.4</b>	<b>24.5</b>	<b>1.4</b>	<b>1.4</b>
公 營	100.0	88.9	-	88.9	-	-
民 營	40.4	27.1	2.5	21.7	1.5	1.5
500 人 以 上	-	-	-	-	-	-
300 ~ 499人	-	-	-	-	-	-
200 ~ 299人	-	-	-	-	-	-
100 ~ 199人	-	-	-	-	-	-
30 ~ 99人	100.0	33.3	33.3	-	-	-
10 ~ 29人	46.4	28.6	-	28.6	-	-
9 人 以 下	37.5	26.8	1.8	21.4	1.8	1.8
<b>製造業</b>	<b>42.7</b>	<b>26.4</b>	<b>2.0</b>	<b>21.2</b>	<b>2.1</b>	<b>0.8</b>
公 營	92.5	85.0	-	82.5	-	-
民 營	42.7	26.4	2.0	21.2	2.1	0.8
500 人 以 上	86.0	68.7	10.1	47.6	7.0	1.9
300 ~ 499人	84.6	58.6	5.9	43.0	7.3	1.8
200 ~ 299人	72.5	38.4	6.9	26.9	3.2	1.2
100 ~ 199人	74.1	48.9	5.8	35.2	5.9	1.5
30 ~ 99人	58.5	34.7	3.8	26.8	3.1	0.7
10 ~ 29人	49.7	28.5	2.5	21.2	2.9	1.2
9 人 以 下	36.0	23.1	1.3	19.7	1.4	0.6
<b>電力及燃氣供應業</b>	<b>45.4</b>	<b>33.0</b>	<b>1.4</b>	<b>25.7</b>	<b>0.5</b>	<b>3.2</b>
公 營	100.0	100.0	-	100.0	-	-
民 營	43.3	30.5	1.4	22.9	0.5	3.3
500 人 以 上	-	-	-	-	-	-
300 ~ 499人	100.0	100.0	-	100.0	-	-
200 ~ 299人	100.0	100.0	-	100.0	-	-
100 ~ 199人	84.6	84.6	-	76.9	7.7	-
30 ~ 99人	78.3	52.2	13.0	39.1	-	-
10 ~ 29人	38.7	21.0	-	17.7	-	3.2
9 人 以 下	32.1	22.9	-	13.8	-	4.6

## 與員工人數比率—按公民營與民營事業單位規模分

111年

單位：%

度		部分人員 調升 經常性薪資	有調升 經常性薪資之 員工人數比率	加計年資晉級		有年資晉級	
12%~ 未滿15%	15%以上			廠商調升 經常性薪資 比率	經常性薪資 調升之 員工人數比率	廠商比率	員工人數比率
0.1	0.1	11.3	39.6	38.4	45.4	12.8	12.1
0.4	-	12.7	78.4	99.6	86.9	85.1	48.7
0.1	0.1	11.3	38.4	38.4	44.1	12.7	11.0
0.4	0.4	17.4	60.0	93.6	67.7	47.7	17.0
0.1	0.2	22.8	48.5	84.8	55.1	54.9	12.8
0.1	0.1	37.0	39.5	82.1	43.7	52.0	12.0
0.1	0.2	25.5	40.2	76.4	45.9	38.6	10.9
0.1	0.1	17.1	36.8	71.9	43.6	42.4	11.4
0.2	0.1	17.6	30.2	52.1	36.0	22.9	9.8
0.0	0.1	9.6	22.8	33.2	25.8	8.6	5.5
0.1	0.1	13.1	47.2	41.2	52.8	13.2	12.2
1.3	-	5.1	97.6	98.7	98.4	89.7	64.1
0.1	0.1	13.2	46.5	41.1	52.0	13.2	11.4
0.8	1.2	18.2	71.2	91.7	79.0	68.1	16.7
0.2	0.4	25.8	55.0	88.0	60.7	57.8	12.3
-	0.2	34.9	44.7	81.5	47.7	57.7	11.1
0.1	0.4	25.3	47.5	79.2	52.5	46.3	11.0
-	0.2	23.4	38.8	64.5	45.0	30.9	10.3
0.4	0.1	20.5	31.8	52.7	36.5	20.3	8.8
-	0.1	10.0	22.9	35.1	25.8	8.8	5.6
-	-	13.2	56.2	44.8	59.6	11.3	37.7
-	-	11.1	92.7	100.0	100.0	100.0	92.5
-	-	13.3	33.0	42.4	33.8	7.4	2.7
-	-	-	-	-	-	-	-
-	-	-	-	-	-	-	-
-	-	-	-	-	-	-	-
-	-	-	-	-	-	-	-
-	-	66.7	68.8	100.0	68.8	-	-
-	-	17.9	27.0	50.0	27.4	10.7	2.0
-	-	10.7	29.0	39.3	30.8	7.1	5.3
0.1	0.2	16.3	50.8	46.5	56.4	13.9	12.0
2.5	-	7.5	96.3	97.5	97.9	90.0	47.8
0.1	0.2	16.3	50.6	46.5	56.2	13.9	11.8
0.8	1.3	17.3	72.1	92.2	79.8	68.5	16.8
0.2	0.4	26.0	55.7	88.2	61.6	58.6	12.9
-	0.2	34.0	45.3	81.5	48.4	58.3	11.4
0.1	0.4	25.1	48.4	79.5	53.3	45.5	10.8
-	0.2	23.8	40.1	64.8	45.7	29.3	9.6
0.4	0.2	21.2	34.4	55.0	39.0	19.6	8.9
-	0.2	12.9	26.5	38.7	28.4	7.6	5.0
-	2.3	12.4	93.6	50.0	94.8	23.4	64.0
-	-	-	100.0	100.0	100.0	87.5	71.8
-	2.4	12.9	64.3	48.1	70.9	21.0	28.4
-	-	-	-	-	-	-	-
-	-	-	88.9	100.0	88.9	-	-
-	-	-	95.2	100.0	95.2	100.0	20.8
-	-	-	82.6	92.3	84.2	84.6	34.2
-	-	26.1	66.7	100.0	90.5	69.6	55.2
-	-	17.7	28.8	45.2	31.2	16.1	9.9
-	4.6	9.2	13.9	32.1	13.9	4.6	1.5

表 1 7 各業廠商調升員工經常性薪資之廠商

民國

項 目 別	有調升 敘薪標準 (不含年資 晉級)	調薪人數 超過 5 0 % 之廠商比率	平 均 每 人 調 薪 幅			
			未滿 3 %	3 % ~ 未滿 6 %	6 % ~ 未滿 9 %	9 % ~ 未滿 1 2 %
<b>用水供應及污染整治業</b>	<b>30.0</b>	<b>18.0</b>	<b>1.2</b>	<b>15.0</b>	<b>0.7</b>	<b>1.0</b>
公 營	100.0	100.0	-	100.0	-	-
民 營	29.7	17.7	1.2	14.7	0.7	1.0
500 人 以 上	100.0	-	-	-	-	-
300 ~ 499 人	100.0	100.0	-	100.0	-	-
200 ~ 299 人	25.0	25.0	-	25.0	-	-
100 ~ 199 人	57.1	28.6	14.3	14.3	-	-
30 ~ 99 人	62.1	28.0	5.3	15.9	6.8	-
10 ~ 29 人	30.1	19.1	-	15.5	3.6	-
9 人 以 下	28.3	17.0	1.3	14.5	-	1.3
<b>營建工程業</b>	<b>27.6</b>	<b>19.3</b>	<b>2.2</b>	<b>15.4</b>	<b>1.5</b>	<b>0.1</b>
公 營	100.0	100.0	-	100.0	-	-
民 營	27.6	19.3	2.2	15.4	1.5	0.1
500 人 以 上	61.9	28.6	-	28.6	-	-
300 ~ 499 人	76.2	52.4	9.5	28.6	14.3	-
200 ~ 299 人	85.7	23.8	-	23.8	-	-
100 ~ 199 人	62.4	32.1	5.5	19.3	7.3	-
30 ~ 99 人	46.5	27.7	3.6	20.1	2.6	1.4
10 ~ 29 人	36.5	17.9	1.0	15.4	0.2	0.8
9 人 以 下	26.1	19.3	2.3	15.3	1.7	-
<b>服務業</b>	<b>32.1</b>	<b>21.5</b>	<b>2.1</b>	<b>16.7</b>	<b>2.2</b>	<b>0.3</b>
公 營	98.0	82.3	1.5	80.8	-	-
民 營	32.0	21.5	2.1	16.7	2.2	0.3
500 人 以 上	87.9	70.9	4.8	20.4	45.2	0.4
300 ~ 499 人	65.8	47.5	5.4	40.1	1.7	0.3
200 ~ 299 人	77.9	39.8	1.2	36.9	1.1	0.3
100 ~ 199 人	69.0	43.4	17.4	23.4	1.9	0.6
30 ~ 99 人	62.4	48.9	15.3	21.1	11.8	0.5
10 ~ 29 人	43.0	27.2	4.4	19.4	2.6	0.6
9 人 以 下	28.2	18.8	0.9	15.9	1.6	0.2
<b>批發及零售業</b>	<b>30.0</b>	<b>19.9</b>	<b>1.3</b>	<b>16.4</b>	<b>2.1</b>	<b>0.1</b>
公 營	100.0	92.9	-	92.9	-	-
民 營	30.0	19.9	1.3	16.4	2.1	0.1
500 人 以 上	78.0	55.9	5.1	44.1	6.8	-
300 ~ 499 人	74.2	58.1	8.1	45.2	3.2	1.6
200 ~ 299 人	59.1	34.1	9.1	22.7	2.3	-
100 ~ 199 人	66.4	35.6	1.3	24.5	8.1	1.8
30 ~ 99 人	46.8	28.7	3.8	20.6	3.9	0.5
10 ~ 29 人	43.3	28.4	4.8	19.7	3.4	0.4
9 人 以 下	27.8	18.5	0.8	15.8	1.9	-
<b>運輸及倉儲業</b>	<b>26.5</b>	<b>17.5</b>	<b>1.2</b>	<b>13.9</b>	<b>0.4</b>	<b>1.6</b>
公 營	100.0	96.0	-	96.0	-	-
民 營	26.4	17.4	1.2	13.7	0.4	1.6
500 人 以 上	77.3	63.6	4.5	50.0	2.3	6.8
300 ~ 499 人	64.7	44.1	-	38.2	5.9	-
200 ~ 299 人	63.6	45.5	6.1	18.2	21.2	-
100 ~ 199 人	56.9	33.0	8.3	23.9	-	-
30 ~ 99 人	41.5	24.0	3.8	17.5	-	2.0
10 ~ 29 人	31.9	19.3	5.1	11.9	1.5	0.6
9 人 以 下	23.5	16.1	-	13.6	-	1.8

## 與員工人數比率—按公民營與民營事業單位規模分（續 1）

111年

單位：%

度		部分人員 調升 經常性薪資	有調升 經常性薪資之 員工人數比率	加計年資晉級		有年資晉級	
12%~ 未滿15%	15%以上			廠商調升 經常性薪資 比率	經常性薪資 調升之 員工人數比率	廠商比率	員工人數比率
-	-	12.0	38.8	32.0	42.1	9.3	17.9
-	-	-	98.0	100.0	99.0	80.0	58.3
-	-	12.0	25.8	31.8	29.6	9.1	9.1
-	-	100.0	47.4	100.0	47.4	100.0	9.7
-	-	-	59.1	100.0	65.3	100.0	8.7
-	-	-	15.3	25.0	15.3	-	-
-	-	28.6	25.4	57.1	28.1	42.9	3.5
-	-	34.1	31.5	71.2	43.7	50.0	22.5
-	-	11.1	23.1	35.8	25.6	20.7	9.6
-	-	11.3	23.3	29.5	23.6	5.4	2.5
0.1	-	8.3	23.4	33.4	29.0	12.3	9.0
-	-	-	88.5	100.0	90.3	100.0	63.0
0.1	-	8.3	22.8	33.4	28.3	12.3	8.4
-	-	33.3	33.4	81.0	44.8	57.1	12.5
-	-	23.8	41.9	81.0	43.2	38.1	2.9
-	-	61.9	32.0	90.5	32.3	52.4	4.1
-	-	30.3	31.2	75.2	37.6	58.7	12.0
-	-	18.8	27.5	60.6	38.2	42.1	14.5
0.5	-	18.6	23.7	45.5	28.8	23.1	8.5
-	-	6.8	18.2	31.3	22.4	10.3	6.4
0.0	0.1	10.6	34.2	37.3	40.1	12.6	12.1
-	-	15.7	73.5	100.0	83.9	83.3	44.8
0.0	0.1	10.6	32.4	37.3	38.1	12.6	10.7
0.2	-	17.0	48.5	94.4	56.1	38.5	17.3
-	-	18.4	40.2	80.2	48.0	50.8	13.5
0.1	-	38.2	32.6	82.4	38.4	49.1	13.2
0.1	0.1	25.6	31.1	75.1	37.8	34.9	10.8
0.1	0.1	13.5	34.8	76.0	42.3	48.9	12.6
0.2	0.1	15.8	29.2	51.7	35.6	24.5	10.4
0.0	0.1	9.5	22.7	32.6	25.9	8.5	5.4
-	-	10.1	29.8	34.3	34.9	10.4	9.2
-	-	7.1	93.5	100.0	94.3	85.7	38.0
-	-	10.1	29.4	34.3	34.5	10.3	9.0
-	-	22.0	54.4	91.5	60.3	69.5	11.4
-	-	16.1	46.8	85.5	58.2	51.6	17.8
-	-	25.0	43.7	76.1	53.0	62.5	18.9
-	-	30.8	33.9	79.3	40.6	62.1	12.1
-	-	18.1	34.1	58.6	42.1	37.0	12.7
-	-	15.0	28.8	50.0	35.9	21.2	11.0
-	-	9.2	23.8	31.6	26.3	8.2	5.4
0.0	0.5	9.0	46.4	31.6	49.2	8.3	20.2
-	-	4.0	95.5	100.0	95.5	84.0	60.8
0.0	0.5	9.0	32.6	31.4	36.1	8.2	8.7
-	-	13.6	48.3	88.6	51.6	70.5	13.1
-	-	20.6	30.8	70.6	34.3	44.1	7.0
-	-	18.2	30.9	72.7	35.6	54.5	17.1
-	0.9	23.9	28.7	67.0	32.1	40.4	8.2
0.2	0.5	17.5	24.1	50.6	29.4	22.0	7.6
-	0.1	12.6	26.1	39.0	29.3	13.7	5.9
-	0.6	7.4	17.0	27.7	19.8	5.2	3.0

表 1 7 各業廠商調升員工經常性薪資之廠商

民國

項 目 別	有調升 敘薪標準 (不含年資 晉級)	調薪人數 超過50% 之廠商比率	平 均 每 人 調 薪 幅			
			未滿3%	3%~ 未滿6%	6%~ 未滿9%	9%~ 未滿12%
<b>住宿及餐飲業</b>	<b>33.4</b>	<b>19.3</b>	<b>1.6</b>	<b>15.7</b>	<b>1.4</b>	<b>0.5</b>
公 營	100.0	87.5	-	87.5	-	-
民 營	33.3	19.3	1.6	15.7	1.4	0.5
500 人 以 上	75.0	30.0	15.0	10.0	5.0	-
300 ~ 499人	100.0	44.4	-	44.4	-	-
200 ~ 299人	71.4	19.0	-	19.0	-	-
100 ~ 199人	55.1	13.0	-	8.0	5.1	-
30 ~ 99人	50.4	24.5	2.7	12.6	6.6	0.9
10 ~ 29人	49.9	32.2	1.0	29.0	2.2	-
9 人 以 下	30.9	17.6	1.7	14.2	1.2	0.6
<b>出版、影音製作、傳播及資訊服務業</b>	<b>31.2</b>	<b>15.3</b>	<b>1.3</b>	<b>10.4</b>	<b>2.5</b>	<b>0.6</b>
公 營	-	-	-	-	-	-
民 營	31.2	15.3	1.3	10.4	2.5	0.6
500 人 以 上	59.5	35.7	-	31.0	2.4	2.4
300 ~ 499人	86.8	71.1	15.8	50.0	5.3	-
200 ~ 299人	44.4	13.3	-	13.3	-	-
100 ~ 199人	57.4	36.5	1.4	18.9	4.1	6.1
30 ~ 99人	47.6	30.1	4.1	14.6	8.9	2.5
10 ~ 29人	50.3	33.5	5.6	11.6	11.4	2.4
9 人 以 下	25.1	9.7	0.2	9.5	-	-
<b>金融及保險業</b>	<b>76.1</b>	<b>65.3</b>	<b>24.7</b>	<b>25.2</b>	<b>15.4</b>	-
公 營	71.4	57.1	-	57.1	-	-
民 營	76.1	65.3	24.7	25.2	15.4	-
500 人 以 上	96.8	84.4	4.3	13.5	66.6	-
300 ~ 499人	57.1	54.0	1.6	52.4	-	-
200 ~ 299人	89.2	47.8	0.2	47.6	-	-
100 ~ 199人	72.9	49.6	23.9	24.9	0.8	-
30 ~ 99人	79.7	71.4	27.6	23.5	20.3	-
10 ~ 29人	56.4	55.9	24.5	30.5	0.9	-
9 人 以 下	57.1	57.1	-	52.4	4.8	-
<b>不動產業</b>	<b>28.3</b>	<b>20.6</b>	<b>0.1</b>	<b>18.3</b>	<b>2.0</b>	<b>0.0</b>
公 營	87.5	75.0	-	75.0	-	-
民 營	28.3	20.6	0.1	18.3	2.0	0.0
500 人 以 上	50.0	-	-	-	-	-
300 ~ 499人	50.0	50.0	50.0	-	-	-
200 ~ 299人	100.0	80.0	-	20.0	-	60.0
100 ~ 199人	63.6	36.4	-	36.4	-	-
30 ~ 99人	56.5	40.7	9.3	21.3	6.5	3.7
10 ~ 29人	36.2	31.7	-	29.1	-	-
9 人 以 下	27.3	19.5	-	17.3	2.1	-
<b>專業、科學及技術服務業</b>	<b>31.7</b>	<b>22.4</b>	<b>2.4</b>	<b>16.8</b>	<b>1.8</b>	<b>0.5</b>
公 營	94.1	94.1	5.9	88.2	-	-
民 營	31.7	22.4	2.4	16.8	1.8	0.5
500 人 以 上	73.0	70.3	5.4	48.6	13.5	-
300 ~ 499人	64.5	51.6	-	51.6	-	-
200 ~ 299人	52.4	28.6	-	26.2	-	-
100 ~ 199人	67.2	39.2	6.4	23.2	9.6	-
30 ~ 99人	51.0	25.4	4.7	13.2	4.4	3.1
10 ~ 29人	38.3	19.1	3.3	12.1	2.1	1.4
9 人 以 下	30.1	22.6	2.2	17.4	1.6	0.4

## 與員工人數比率—按公民營與民營事業單位規模分（續2）

111年

單位：%

度		部分人員 調升 經常性薪資	有調升 經常性薪資之 員工人數比率	加計年資晉級		有年資晉級	
12%~ 未滿15%	15%以上			廠商調升 經常性薪資 比率	經常性薪資 調升之 員工人數比率	廠商比率	員工人數比率
0.0	-	14.1	33.3	39.9	36.7	11.9	6.9
-	-	12.5	90.1	100.0	90.1	50.0	17.4
0.0	-	14.1	33.2	39.8	36.6	11.9	6.9
-	-	45.0	66.2	90.0	67.1	70.0	8.5
-	-	55.6	36.7	100.0	36.8	100.0	12.0
-	-	52.4	26.6	81.0	30.0	76.2	17.3
-	-	42.0	25.0	64.5	28.5	39.9	7.5
1.7	-	25.9	32.9	53.7	35.8	24.4	8.6
-	-	17.7	36.4	58.4	40.0	25.7	6.6
-	-	13.3	25.0	37.2	29.2	9.8	5.4
0.3	0.2	15.9	42.2	37.7	48.8	19.2	12.9
-	-	-	-	-	-	-	-
0.3	0.2	15.9	42.2	37.7	48.8	19.2	12.9
-	-	23.8	60.0	76.2	66.4	64.3	14.4
-	-	15.8	56.6	89.5	60.6	60.5	12.9
-	-	31.1	19.5	51.1	22.1	35.6	5.2
4.1	2.0	20.9	38.1	75.0	46.6	57.4	12.0
-	-	17.5	39.4	64.2	48.1	44.5	14.6
1.3	1.2	16.8	37.2	59.2	43.0	31.0	13.6
-	-	15.4	15.6	30.1	22.0	14.0	9.6
0.0	-	10.8	51.8	89.6	63.2	54.6	21.5
-	-	14.3	7.0	100.0	74.1	100.0	70.5
0.0	-	10.8	53.6	89.6	62.7	54.6	19.5
-	-	12.4	52.3	100.0	58.4	24.8	16.1
-	-	3.2	56.2	100.0	80.8	57.1	38.6
-	-	41.4	22.8	90.3	33.3	48.8	13.3
-	-	23.3	38.6	76.6	60.6	28.7	24.9
0.0	-	8.3	69.4	96.3	87.9	65.3	33.2
-	-	0.5	49.1	72.5	89.0	47.7	51.2
-	-	-	61.9	57.1	61.9	47.6	50.0
0.2	-	7.7	23.7	31.6	27.3	10.0	7.8
-	-	12.5	79.0	100.0	97.2	100.0	60.6
0.2	-	7.7	23.0	31.6	26.4	10.0	7.1
-	-	50.0	13.0	50.0	13.0	50.0	13.0
-	-	-	48.7	50.0	48.7	50.0	1.9
-	-	20.0	62.8	100.0	62.8	100.0	55.2
-	-	27.3	26.0	63.6	27.4	45.5	3.6
-	-	15.7	39.0	63.0	45.4	44.4	13.7
2.6	-	4.5	30.2	41.4	33.8	22.9	7.0
-	-	7.9	17.5	30.4	20.8	8.6	4.8
0.0	0.9	9.3	30.4	38.7	39.6	13.1	15.2
-	-	-	43.6	100.0	69.9	88.2	39.8
0.0	0.9	9.3	29.9	38.7	38.4	13.1	14.2
2.7	-	2.7	51.3	81.1	63.9	64.9	26.5
-	-	12.9	42.5	77.4	52.4	38.7	14.8
2.4	-	23.8	30.9	66.7	42.0	54.8	17.3
-	-	28.0	32.6	80.8	40.4	55.2	13.9
-	-	25.5	27.5	64.7	36.1	35.2	12.9
0.3	-	19.1	25.6	53.4	36.5	31.3	16.5
-	1.0	7.5	19.8	35.9	24.2	10.0	6.3

表 1 7 各業廠商調升員工經常性薪資之廠商

民國

項 目 別	有調升 敘薪標準 (不含年資 晉級)	調薪人數 超過50% 之廠商比率	平 均 每 人 調 薪 幅			
			未滿3%	3%~ 未滿6%	6%~ 未滿9%	9%~ 未滿12%
<b>支援服務業</b>	<b>30.0</b>	<b>21.3</b>	<b>2.5</b>	<b>16.4</b>	<b>0.2</b>	<b>1.5</b>
公 營	-	-	-	-	-	-
民 營	30.0	21.3	2.5	16.4	0.2	1.5
500人以上	56.1	29.6	4.1	23.5	2.0	-
300~499人	48.8	32.1	7.1	25.0	-	-
200~299人	59.7	14.5	-	12.9	1.6	-
100~199人	52.0	20.1	1.7	18.3	-	-
30~99人	39.5	29.4	1.8	24.2	2.3	0.4
10~29人	31.7	18.8	2.0	16.8	-	-
9人以下	27.6	20.6	2.7	15.2	-	2.0
<b>教育業(不含小學以上各級學校等)</b>	<b>32.8</b>	<b>15.9</b>	<b>1.7</b>	<b>12.1</b>	<b>1.0</b>	<b>0.7</b>
公 營	100.0	77.0	-	77.0	-	-
民 營	32.5	15.6	1.8	11.8	1.0	0.7
500人以上	-	-	-	-	-	-
300~499人	-	-	-	-	-	-
200~299人	50.0	-	-	-	-	-
100~199人	88.2	64.7	-	11.8	-	52.9
30~99人	41.2	27.0	5.1	16.9	5.1	-
10~29人	38.8	19.4	3.8	11.0	0.6	2.7
9人以下	29.9	13.8	0.9	11.9	0.9	-
<b>醫療保健及社會工作服務業</b>	<b>35.1</b>	<b>20.9</b>	<b>0.4</b>	<b>18.6</b>	<b>1.8</b>	<b>0.0</b>
公 營	100.0	78.9	3.5	75.4	-	-
民 營	34.9	20.8	0.4	18.4	1.9	0.0
500人以上	85.7	44.4	9.5	33.3	-	-
300~499人	78.6	21.4	-	21.4	-	-
200~299人	58.8	-	-	-	-	-
100~199人	56.2	19.0	2.2	16.8	-	-
30~99人	46.7	20.5	3.4	16.1	-	1.1
10~29人	43.0	14.3	1.0	13.3	-	-
9人以下	30.9	22.9	-	20.3	2.6	-
<b>藝術、娛樂及休閒服務業</b>	<b>27.3</b>	<b>18.8</b>	<b>0.1</b>	<b>18.6</b>	-	<b>0.2</b>
公 營	100.0	100.0	-	100.0	-	-
民 營	27.3	18.8	0.1	18.6	-	0.2
500人以上	66.7	33.3	33.3	-	-	-
300~499人	71.4	14.3	-	14.3	-	-
200~299人	66.7	66.7	-	66.7	-	-
100~199人	75.0	8.3	-	8.3	-	-
30~99人	39.8	23.9	1.5	20.6	-	1.8
10~29人	42.7	31.3	-	29.9	-	1.4
9人以下	25.6	17.7	-	17.7	-	-
<b>其他服務業</b>	<b>27.9</b>	<b>21.6</b>	<b>0.3</b>	<b>19.9</b>	<b>1.5</b>	-
公 營	-	-	-	-	-	-
民 營	27.9	21.6	0.3	19.9	1.5	-
500人以上	100.0	-	-	-	-	-
300~499人	-	-	-	-	-	-
200~299人	66.7	33.3	-	33.3	-	-
100~199人	60.0	33.3	6.7	20.0	6.7	-
30~99人	42.0	26.9	-	24.4	2.5	-
10~29人	40.1	29.1	-	28.2	0.9	-
9人以下	27.3	21.3	0.3	19.5	1.5	-



## 與員工人數比率—按公民營與民營事業單位規模分（續3完）

111年

單位：%

度		部分人員 調升 經常性薪資	有調升 經常性薪資之 員工人數比率	加計年資晉級		有年資晉級		
12%~ 未滿15%	15%以上			廠商調升 經常性薪資 比率	經常性薪資 調升之 員工人數比率	廠商比率	員工人數比率	
	<b>0.5</b>	<b>0.1</b>	<b>8.7</b>	<b>29.1</b>	<b>35.0</b>	<b>32.5</b>	<b>10.1</b>	<b>5.1</b>
	-	-	-	-	-	-	-	-
	0.5	0.1	8.7	29.1	35.0	32.5	10.1	5.1
	-	-	26.5	27.6	71.4	34.2	42.9	7.2
	-	-	16.7	32.4	56.0	35.2	28.6	6.1
	-	-	45.2	29.1	59.7	29.1	16.1	2.3
	-	-	31.9	27.9	53.3	28.9	21.0	2.4
	-	0.7	10.1	30.3	41.9	32.0	13.2	2.6
	-	-	12.9	33.8	41.2	38.1	16.6	5.8
	0.7	-	7.0	25.4	32.1	26.3	7.9	5.8
	-	<b>0.3</b>	<b>17.0</b>	<b>31.0</b>	<b>40.6</b>	<b>37.6</b>	<b>16.4</b>	<b>16.7</b>
	-	-	23.0	70.1	100.0	75.6	77.0	33.5
	-	0.3	16.9	21.1	40.4	28.0	16.2	12.5
	-	-	-	-	-	-	-	-
	-	-	-	-	-	-	-	-
	-	-	50.0	17.5	100.0	21.7	100.0	6.1
	-	-	23.5	42.8	100.0	63.0	82.4	23.3
	-	-	14.2	23.0	69.2	38.0	63.4	21.8
	-	1.3	19.4	24.2	47.8	31.0	29.8	16.5
	-	-	16.1	16.0	36.6	19.9	9.4	5.0
	<b>0.0</b>	-	<b>14.2</b>	<b>38.0</b>	<b>43.0</b>	<b>48.2</b>	<b>20.7</b>	<b>21.6</b>
	-	-	21.1	70.9	100.0	79.5	87.7	31.3
	0.0	-	14.2	32.1	42.9	42.7	20.5	19.9
	1.6	-	41.3	47.2	96.8	63.0	92.1	34.8
	-	-	57.1	30.4	92.9	49.7	85.7	23.0
	-	-	58.8	16.0	76.5	26.7	52.9	12.1
	-	-	37.2	20.8	75.9	31.4	51.8	15.8
	-	-	26.2	25.0	57.4	31.8	36.4	10.3
	-	-	28.7	20.8	57.5	26.7	32.8	8.6
	-	-	8.1	21.0	36.4	27.0	14.7	7.8
	-	-	<b>8.5</b>	<b>23.0</b>	<b>31.9</b>	<b>26.3</b>	<b>8.2</b>	<b>5.4</b>
	-	-	-	100.0	100.0	100.0	100.0	80.5
	-	-	8.5	22.9	31.9	26.3	8.2	5.3
	-	-	33.3	12.9	66.7	12.9	-	-
	-	-	57.1	33.7	100.0	47.1	100.0	14.8
	-	-	-	75.5	66.7	75.5	66.7	24.6
	-	-	66.7	17.0	83.3	21.2	66.7	6.8
	-	-	15.9	25.3	55.8	29.3	33.6	6.5
	-	-	11.4	35.2	42.7	36.3	7.1	3.8
	-	-	7.9	17.1	30.1	21.4	7.2	5.4
	-	-	<b>6.2</b>	<b>26.6</b>	<b>30.5</b>	<b>29.1</b>	<b>4.0</b>	<b>3.6</b>
	-	-	-	-	-	-	-	-
	-	-	6.2	26.6	30.5	29.1	4.0	3.6
	-	-	100.0	2.3	100.0	37.5	100.0	36.1
	-	-	-	-	-	-	-	-
	-	-	33.3	39.3	66.7	39.7	66.7	3.8
	-	-	26.7	37.5	80.0	57.4	66.7	23.9
	-	-	15.1	34.9	54.6	37.9	27.7	5.3
	-	-	11.0	27.9	45.5	29.6	11.9	3.7
	-	-	6.0	26.2	29.7	27.2	3.6	1.7

表 18 各業廠商調升經常性薪資

民國

項 目 別	有調升 薪 資	營 利 狀 況 較 佳		參 考 同 業 薪 資 水 準 或 調 薪 情 形		激 勵 員 工 士 氣	
		視 為 第 一 重 要 因 素 之 廠 商 比 率	視 為 重 要 之 因 素 之 廠 商 比 率	視 為 第 一 重 要 因 素 之 廠 商 比 率	視 為 重 要 之 因 素 之 廠 商 比 率	視 為 第 一 重 要 因 素 之 廠 商 比 率	視 為 重 要 之 因 素 之 廠 商 比 率
<b>工業及服務業</b>	<b>33.3</b>	<b>15.6</b>	<b>37.1</b>	<b>3.8</b>	<b>23.0</b>	<b>9.5</b>	<b>31.1</b>
<b>工業</b>	<b>36.6</b>	<b>18.1</b>	<b>36.9</b>	<b>3.9</b>	<b>22.1</b>	<b>19.2</b>	<b>39.9</b>
<b>礦業及土石採取業</b>	<b>42.9</b>	<b>6.6</b>	<b>26.4</b>	<b>3.3</b>	<b>11.0</b>	<b>5.5</b>	<b>25.3</b>
石油及天然氣礦業	100.0	-	66.7	-	11.1	-	66.7
砂、石採取及其他礦業	40.4	7.3	22.0	3.7	11.0	6.1	20.7
<b>製造業</b>	<b>42.7</b>	<b>17.0</b>	<b>36.4</b>	<b>3.2</b>	<b>21.7</b>	<b>17.9</b>	<b>39.3</b>
食品及飼品製造業	46.1	12.2	38.2	0.9	22.4	2.4	23.3
飲料及菸草製造業	42.4	3.8	4.3	1.1	66.7	5.9	18.3
紡織業	42.3	25.8	48.8	0.8	16.0	12.4	53.4
成衣及服飾品製造業	33.8	8.5	33.7	-	31.8	21.2	24.0
皮革、毛皮及其製品製造業	40.8	20.6	20.6	20.6	41.6	-	24.2
木竹製品製造業	32.2	8.9	49.6	-	31.4	17.8	36.2
紙漿、紙及紙製品製造業	66.9	11.8	38.4	0.3	19.5	10.8	27.1
印刷及資料儲存媒體複製業	33.6	3.2	29.2	12.2	17.0	20.7	32.1
石油及煤製品製造業	56.0	68.0	68.0	-	29.3	-	68.0
化學原材料、肥料、氮化合物、 塑膠原料及人造纖維製造業	42.0	27.1	35.9	1.1	12.6	28.9	62.2
其他化學製品製造業	36.9	19.9	36.3	6.4	28.1	2.8	36.9
藥品及醫用化學製品製造業	55.3	29.4	49.3	2.2	16.2	5.5	60.3
橡膠製品製造業	57.5	17.5	33.5	1.1	22.5	4.0	46.1
塑膠製品製造業	53.4	9.5	46.1	5.6	19.6	15.3	26.9
非金屬礦物製品製造業	42.0	10.5	46.8	1.9	43.8	13.3	29.1
基本金屬製造業	39.4	21.9	34.8	1.8	15.3	19.4	43.6
金屬製品製造業	44.4	18.2	34.7	2.9	20.8	27.2	44.2
電子零組件製造業	46.3	34.2	42.6	3.1	20.2	5.2	24.4
電腦、電子產品及光學製品製造業	44.7	16.5	36.4	2.6	28.5	5.4	32.4
電力設備及配備製造業	41.0	14.7	30.8	0.6	24.7	14.3	35.5
機械設備製造業	40.7	16.6	28.5	1.4	16.8	27.4	53.2
汽車及其零件製造業	39.8	27.3	40.0	1.4	14.7	17.5	34.2
其他運輸工具及其零件製造業	33.5	2.7	19.0	0.1	9.4	15.4	28.3
家具製造業	44.4	2.0	6.2	-	23.3	-	29.3
其他製造業	35.8	24.0	56.1	8.7	27.3	14.5	42.0
產業用機械設備維修及安裝業	33.0	26.2	52.5	11.3	37.4	12.1	53.2
<b>電力及燃氣供應業</b>	<b>45.4</b>	<b>12.1</b>	<b>27.3</b>	<b>3.0</b>	<b>16.2</b>	<b>4.0</b>	<b>42.4</b>
電力供應業	73.9	5.9	9.8	2.0	9.8	-	58.8
氣體燃料供應業	32.2	18.8	45.8	4.2	22.9	8.3	25.0

註：表中各項廠商調升薪資考慮之重要因素比率為廠商調升薪資時考慮之因素中，排序前3位優先者有考慮該項因素廠商比率，因可複選致比率之和大於100%。

## 參考各項因素之廠商比率—按行業分

111年

單位：%

員工個人表現 (不含年資晉級)		留住或吸引人才		勞資協商後訂定		基本工資調整		物價變動情形		其他	
視為第一重要因素之廠商比率	視為重要因素之廠商比率	視為第一重要因素之廠商比率	視為重要因素之廠商比率	視為第一重要因素之廠商比率	視為重要因素之廠商比率	視為第一重要因素之廠商比率	視為重要因素之廠商比率	視為第一重要因素之廠商比率	視為重要因素之廠商比率	視為第一重要因素之廠商比率	視為重要因素之廠商比率
28.9	49.3	6.3	24.3	0.4	2.7	31.5	39.8	3.9	13.5	0.1	3.8
23.1	46.3	8.1	24.2	0.8	3.9	24.3	37.4	2.4	12.0	0.1	10.3
12.1	40.7	-	4.4	-	3.3	62.6	69.2	-	14.3	9.9	9.9
-	-	-	-	-	-	-	-	-	11.1	100.0	100.0
13.4	45.1	-	4.9	-	3.7	69.5	76.8	-	14.6	-	-
20.3	47.3	8.4	24.9	0.2	3.4	30.1	42.0	2.7	14.6	0.1	14.8
12.7	36.3	1.6	17.4	0.1	11.5	69.8	73.4	0.1	22.4	0.3	1.8
5.4	71.5	0.5	11.3	-	3.2	15.6	23.7	60.8	66.1	7.0	9.1
25.3	53.9	12.7	22.3	-	3.5	21.9	39.5	1.1	13.0	-	1.0
8.9	35.8	0.5	18.4	0.4	0.4	60.5	60.7	-	0.4	-	-
22.4	23.6	0.6	24.2	-	-	35.7	36.3	-	-	-	-
0.2	30.0	28.8	39.8	-	9.3	44.3	44.4	-	9.3	-	-
8.7	34.3	31.6	33.9	-	-	36.6	41.9	0.3	23.4	-	-
3.4	52.6	6.4	27.3	-	6.1	53.9	58.5	-	10.7	0.2	0.2
-	-	29.3	58.7	-	-	-	29.3	-	38.7	2.7	2.7
14.4	35.7	4.0	43.9	0.2	4.4	23.9	35.7	0.2	24.5	0.5	24.3
28.2	51.0	2.1	22.4	-	1.4	30.5	43.5	10.0	18.0	-	-
33.5	71.0	9.6	33.8	-	1.5	15.1	27.6	4.4	14.0	0.4	0.4
26.3	68.1	1.1	8.4	-	-	49.3	74.0	0.6	6.2	-	-
18.1	55.8	10.2	27.6	0.2	5.2	35.7	40.8	5.4	21.5	-	-
33.5	46.9	18.8	29.4	1.3	1.4	17.9	30.2	2.8	13.1	0.1	31.1
27.7	48.7	5.6	11.5	-	0.4	22.1	43.8	1.5	7.3	-	26.7
18.0	44.0	3.1	17.6	0.5	4.7	28.8	41.4	1.4	11.4	-	34.3
10.4	47.8	10.0	29.5	-	1.5	33.6	50.0	3.4	18.8	-	-
20.7	44.4	11.0	44.1	0.5	1.4	36.4	56.0	6.7	16.0	-	-
38.6	56.6	8.8	31.3	-	0.1	15.5	30.9	7.4	14.8	-	-
25.1	50.9	9.7	25.3	-	0.1	15.5	29.6	4.3	14.5	-	29.2
13.8	32.2	11.6	36.1	-	6.7	25.8	43.9	2.5	10.2	-	-
37.4	51.1	15.1	27.9	-	6.8	29.3	40.1	-	21.5	-	-
49.0	72.2	8.1	24.4	-	5.6	36.8	52.1	4.0	13.8	-	-
22.0	49.4	4.6	23.0	-	-	25.8	32.1	0.4	18.7	0.1	0.1
23.1	40.3	24.3	47.0	-	0.1	3.0	12.8	-	12.2	-	-
31.3	44.4	3.0	35.4	-	2.0	30.3	34.3	2.0	13.1	14.1	14.1
52.9	62.7	-	51.0	-	-	31.4	31.4	3.9	9.8	3.9	3.9
8.3	25.0	6.3	18.8	-	4.2	29.2	37.5	-	16.7	25.0	25.0

表 1 8 各業廠商調升經常性薪資

民國

項 目 別	有調升 薪 資	營 利 狀 況 較 佳		參 考 同 業 薪 資 水 準 或 調 薪 情 形		激 勵 員 工 士 氣	
		視 為 第 一 重 要 因 素 之 廠 商 比 率	視 為 重 要 之 因 素 之 廠 商 比 率	視 為 第 一 重 要 因 素 之 廠 商 比 率	視 為 重 要 之 因 素 之 廠 商 比 率	視 為 第 一 重 要 因 素 之 廠 商 比 率	視 為 重 要 之 因 素 之 廠 商 比 率
<b>用水供應及污染整治業</b>	<b>30.0</b>	<b>8.0</b>	<b>17.8</b>	<b>0.6</b>	<b>17.3</b>	<b>7.1</b>	<b>19.4</b>
用水供應業	100.0	-	7.1	-	7.1	-	21.4
廢水及污水處理業	33.6	18.7	18.7	3.0	23.9	17.9	43.3
廢棄物清除業	30.8	4.4	14.5	0.3	7.3	8.6	22.2
廢棄物處理業	21.4	8.4	22.7	-	11.0	7.8	13.6
資源回收處理及污染整治業	31.7	10.6	21.7	0.6	35.6	0.6	7.8
<b>管建工程業</b>	<b>27.6</b>	<b>21.5</b>	<b>39.2</b>	<b>5.5</b>	<b>23.5</b>	<b>23.0</b>	<b>42.9</b>
建築工程業	28.3	19.6	50.9	14.1	26.0	21.3	37.6
土木工程業	23.9	25.9	57.6	0.2	11.9	28.0	35.5
機電、管道及其他建築設備安裝業	28.1	24.3	44.3	5.7	21.6	19.3	39.6
其他專門營造業	28.1	19.0	28.9	4.6	26.9	25.1	48.1
<b>服務業</b>	<b>32.1</b>	<b>14.4</b>	<b>37.2</b>	<b>3.8</b>	<b>23.3</b>	<b>5.2</b>	<b>27.2</b>
<b>批發及零售業</b>	<b>30.0</b>	<b>17.6</b>	<b>41.2</b>	<b>3.1</b>	<b>22.0</b>	<b>5.9</b>	<b>29.8</b>
批發業	29.6	17.5	43.1	2.7	19.8	3.5	25.3
零售業	30.8	17.6	37.4	3.8	26.4	10.6	38.6
<b>運輸及倉儲業</b>	<b>26.5</b>	<b>15.1</b>	<b>29.7</b>	<b>5.3</b>	<b>21.4</b>	<b>2.1</b>	<b>18.7</b>
鐵路大眾捷運系統運輸業	100.0	-	-	14.3	42.9	-	28.6
公共汽車客運業	56.0	7.1	28.6	7.1	28.6	3.6	35.7
其他汽車客運業	30.7	1.0	1.0	-	5.8	1.0	30.2
汽車貨運業	24.6	15.0	33.7	7.3	27.9	2.1	17.1
海洋水運業	32.3	18.5	61.5	-	18.5	-	52.3
航空運輸業	40.0	12.5	37.5	6.3	37.5	25.0	43.8
港埠業	75.0	33.3	33.3	-	33.3	-	33.3
其他運輸輔助業	27.7	19.3	32.5	4.7	19.1	2.2	16.0
倉儲業	23.9	9.9	13.7	5.5	8.2	-	22.5
郵政業	100.0	-	-	-	-	-	100.0
快遞業	22.7	1.4	23.9	2.8	29.6	8.5	8.5
<b>住宿及餐飲業</b>	<b>33.4</b>	<b>6.2</b>	<b>26.2</b>	<b>2.5</b>	<b>19.5</b>	<b>5.5</b>	<b>23.3</b>
住宿業	22.2	1.9	61.6	0.1	33.2	0.4	60.1
餐館	32.8	7.9	30.7	3.3	17.7	7.5	23.8
其他餐飲業	40.4	1.4	2.9	0.2	22.1	-	12.9
<b>出版、影音製作、傳播及資訊服務業</b>	<b>31.2</b>	<b>12.7</b>	<b>30.8</b>	<b>1.3</b>	<b>23.7</b>	<b>4.6</b>	<b>38.6</b>
出版業	31.2	2.5	19.5	-	27.8	7.8	15.6
影片及電視節目業；聲音錄製及 音樂發行業	27.4	4.6	4.6	-	25.3	3.8	15.5
廣播、電視節目編排及傳播業	50.6	-	35.4	-	12.7	-	41.8
電信業	44.1	3.5	23.9	8.0	26.5	2.7	31.9
電腦程式設計、諮詢及相關服務業	25.7	16.5	33.1	2.7	6.5	5.8	65.9
資訊服務業	41.0	19.6	46.7	0.6	40.8	2.7	31.1

## 參考各項因素之廠商比率—按行業分（續1）

111年												單位：%	
員工個人表現 (不含年資晉級)		留住或吸引人才		勞資協商後訂定		基本工資調整		物價變動情形		其他			
視為第一重要因素之廠商比率	視為重要因素之廠商比率	視為第一重要因素之廠商比率	視為重要因素之廠商比率	視為第一重要因素之廠商比率	視為重要因素之廠商比率	視為第一重要因素之廠商比率	視為重要因素之廠商比率	視為第一重要因素之廠商比率	視為重要因素之廠商比率	視為第一重要因素之廠商比率	視為重要因素之廠商比率		
11.9	38.4	0.3	20.4	-	9.9	69.7	73.4	1.2	12.3	1.2	1.2		
-	-	-	14.3	-	-	-	7.1	-	21.4	100.0	100.0		
2.2	26.1	-	36.6	-	-	56.0	59.0	2.2	38.8	-	-		
12.0	36.9	-	13.0	-	8.6	74.7	76.9	-	1.9	-	-		
15.6	37.0	2.6	66.2	-	1.3	62.3	80.5	2.6	46.1	0.6	0.6		
14.2	47.8	-	8.1	-	20.0	71.7	72.2	2.5	6.1	-	-		
30.6	44.3	7.9	22.7	2.2	4.9	7.4	24.1	1.8	5.6	0.0	0.0		
40.9	47.7	1.8	22.2	-	-	2.3	15.6	-	3.4	-	-		
24.5	38.1	5.3	13.5	0.9	0.9	13.8	41.1	0.9	3.6	0.3	0.3		
29.2	48.3	5.0	16.0	5.9	7.8	9.0	24.3	1.5	6.7	-	-		
30.6	41.9	11.9	29.7	0.2	4.8	6.0	22.2	2.6	5.7	-	-		
31.4	50.6	5.5	24.3	0.3	2.2	34.6	40.9	4.6	14.2	0.1	0.9		
39.7	57.0	3.2	18.9	-	2.0	22.9	31.9	7.6	17.5	0.0	0.1		
44.5	64.2	2.6	14.0	-	3.0	17.7	30.0	11.4	21.0	0.0	0.1		
30.4	42.8	4.5	28.3	-	0.0	33.1	35.6	0.0	10.6	0.0	0.0		
7.8	22.4	2.3	10.5	0.4	3.6	63.9	73.1	2.4	8.3	0.8	0.8		
-	-	-	14.3	-	14.3	14.3	28.6	-	14.3	71.4	71.4		
3.6	14.3	-	35.7	21.4	21.4	42.9	60.7	-	3.6	14.3	14.3		
1.0	1.0	0.3	29.5	-	-	73.1	74.4	23.7	23.7	-	-		
10.5	31.8	2.7	8.9	-	-	62.2	74.5	0.2	3.3	-	-		
3.1	24.6	3.1	18.5	-	-	64.6	64.6	6.2	12.3	4.6	4.6		
12.5	37.5	-	25.0	6.3	25.0	18.8	25.0	12.5	31.3	6.3	6.3		
-	-	-	33.3	-	-	-	-	-	33.3	66.7	66.7		
5.6	15.8	1.8	5.8	0.4	6.5	65.7	73.5	0.3	9.7	0.1	0.1		
20.9	40.7	7.1	24.7	-	3.3	50.0	63.7	0.5	3.3	6.0	6.0		
-	-	-	-	-	-	-	-	-	-	100.0	100.0		
-	12.7	2.8	5.6	1.4	22.5	81.7	84.5	1.4	21.1	-	-		
28.6	47.3	9.4	22.6	-	0.7	45.9	49.2	1.9	7.7	0.0	1.1		
31.4	59.6	26.1	29.1	-	-	40.2	46.7	-	0.7	-	-		
27.0	45.1	10.1	27.0	-	0.9	41.4	45.3	2.6	8.8	0.0	0.0		
33.1	51.9	3.0	6.9	-	0.2	62.2	62.6	0.0	5.5	-	4.9		
30.6	69.1	10.6	31.9	-	1.8	34.3	40.6	5.8	19.7	0.1	0.2		
11.9	62.1	0.1	35.1	-	3.9	77.6	77.9	-	0.6	-	-		
8.6	42.9	3.8	12.2	-	-	77.6	77.7	1.6	6.3	-	-		
7.6	64.6	11.4	17.7	-	-	45.6	46.8	35.4	35.4	-	-		
51.3	72.6	-	45.1	-	17.7	16.8	24.8	15.9	31.9	1.8	1.8		
37.3	66.0	8.8	46.5	-	2.4	16.8	17.4	12.0	32.6	0.1	0.5		
44.2	89.0	22.1	24.0	-	-	10.8	30.1	-	19.2	-	-		

表 1 8 各業廠商調升經常性薪資

民國

項 目 別	有調升 薪 資	營 利 狀 況 較 佳		參 考 同 業 薪 資 水 準 或 調 薪 情 形		激 勵 員 工 士 氣	
		視 為 第 一 重 要 因 素 之 廠 商 比 率	視 為 重 要 因 素 之 廠 商 比 率	視 為 第 一 重 要 因 素 之 廠 商 比 率	視 為 重 要 因 素 之 廠 商 比 率	視 為 第 一 重 要 因 素 之 廠 商 比 率	視 為 重 要 因 素 之 廠 商 比 率
<b>金融及保險業</b>	<b>76.1</b>	<b>28.6</b>	<b>65.3</b>	<b>12.2</b>	<b>49.6</b>	<b>0.8</b>	<b>24.8</b>
金融業	75.9	25.4	64.4	12.8	46.7	0.9	25.8
保險業	80.6	80.0	80.1	2.5	97.5	0.7	8.9
<b>不動產業</b>	<b>28.3</b>	<b>24.0</b>	<b>55.7</b>	<b>0.7</b>	<b>15.4</b>	<b>4.0</b>	<b>22.3</b>
不動產開發業	35.2	33.8	72.8	1.4	29.6	8.0	18.7
不動產經營及相關服務業	23.8	14.4	39.0	0.1	1.6	0.2	25.9
<b>專業、科學及技術服務業</b>	<b>31.7</b>	<b>11.0</b>	<b>29.8</b>	<b>8.0</b>	<b>23.8</b>	<b>6.8</b>	<b>29.3</b>
法律、會計服務業	27.0	2.3	20.5	11.1	42.0	37.6	62.9
企業總管理機構及管理顧問業	34.4	2.8	20.2	17.7	31.8	2.5	10.7
建築、工程服務及技術檢測、分析服務業	28.1	26.3	32.3	11.9	19.9	3.2	36.1
研究發展服務業	38.8	4.0	17.2	2.0	25.2	-	11.3
廣告業及市場研究業	26.4	10.3	31.6	-	2.2	0.4	36.1
專門設計業	33.2	14.5	39.0	1.6	10.1	1.2	27.1
其他專業、科學及技術服務業	50.9	16.6	43.2	-	39.7	2.0	17.0
<b>支援服務業</b>	<b>30.0</b>	<b>3.9</b>	<b>21.3</b>	<b>1.8</b>	<b>23.9</b>	<b>4.4</b>	<b>17.9</b>
租賃業	20.2	1.8	32.3	2.1	30.3	2.3	33.1
人力仲介業	28.3	11.0	23.1	14.6	14.6	14.6	43.9
人力供應業	39.0	3.0	24.0	0.7	16.5	2.4	9.1
旅行及相關服務業	31.3	10.1	20.1	0.1	40.4	10.1	11.1
保全及偵探業	38.1	3.2	35.9	1.4	37.7	16.9	36.6
建築物及綠化服務業	33.9	1.3	19.3	-	23.0	-	4.7
行政支援服務業	26.4	1.0	6.5	-	4.0	-	28.3
<b>教育業(不含小學以上各級學校等)</b>	<b>32.8</b>	<b>4.8</b>	<b>24.8</b>	<b>0.2</b>	<b>16.8</b>	<b>10.1</b>	<b>28.5</b>
學前教育	44.4	6.1	26.6	0.7	30.4	13.9	41.9
教育輔助及其他教育業	29.0	4.1	23.8	-	10.0	8.1	21.7
<b>醫療保健及社會工作服務業</b>	<b>35.1</b>	<b>4.7</b>	<b>23.4</b>	<b>6.9</b>	<b>23.1</b>	<b>6.6</b>	<b>30.6</b>
醫療保健業	34.6	3.8	22.4	6.6	23.0	7.0	30.7
社會工作服務業	37.2	8.5	27.2	8.3	23.5	4.9	30.2
<b>藝術、娛樂及休閒服務業</b>	<b>27.3</b>	<b>3.9</b>	<b>29.0</b>	<b>0.4</b>	<b>8.7</b>	<b>1.2</b>	<b>24.3</b>
創作及藝術表演業	38.6	-	18.0	1.1	10.2	2.3	22.2
運動、娛樂及休閒服務業	24.2	5.7	33.9	0.1	7.9	0.7	25.2
<b>其他服務業</b>	<b>27.9</b>	<b>6.3</b>	<b>18.9</b>	<b>0.0</b>	<b>16.9</b>	<b>4.5</b>	<b>19.9</b>
個人及家庭用品維修業	29.2	8.3	16.9	-	8.4	11.3	19.0
美髮及美容美體業	29.5	6.4	19.3	0.0	23.4	0.0	13.2
其他個人服務業	22.5	1.5	22.6	-	20.3	-	38.3

## 參考各項因素之廠商比率—按行業分（續2完）

111年												單位：%	
員工個人表現 (不含年資晉級)		留住或吸引人才		勞資協商後訂定		基本工資調整		物價變動情形		其他			
視為第一重要因素之廠商比率	視為重要因素之廠商比率	視為第一重要因素之廠商比率	視為重要因素之廠商比率	視為第一重要因素之廠商比率	視為重要因素之廠商比率	視為第一重要因素之廠商比率	視為重要因素之廠商比率	視為第一重要因素之廠商比率	視為重要因素之廠商比率	視為第一重要因素之廠商比率	視為重要因素之廠商比率		
<b>45.6</b>	<b>70.5</b>	<b>10.9</b>	<b>57.6</b>	<b>0.6</b>	<b>0.8</b>	<b>1.0</b>	<b>2.2</b>	<b>0.2</b>	<b>16.5</b>	<b>0.0</b>	<b>6.1</b>		
47.7	68.9	11.3	60.6	0.6	0.8	0.9	2.1	0.2	17.4	0.0	6.4		
11.0	95.9	2.8	8.9	0.1	0.1	2.5	3.7	-	1.5	0.4	0.4		
<b>25.4</b>	<b>37.7</b>	<b>0.7</b>	<b>16.8</b>	<b>3.9</b>	<b>3.9</b>	<b>33.3</b>	<b>39.5</b>	<b>7.9</b>	<b>10.4</b>	<b>0.1</b>	<b>0.1</b>		
25.7	35.5	1.4	22.4	7.8	7.8	13.2	18.1	8.7	11.5	-	-		
25.1	39.8	-	11.3	-	0.0	53.0	60.4	7.1	9.4	0.2	0.2		
<b>17.0</b>	<b>43.7</b>	<b>5.4</b>	<b>31.0</b>	-	<b>4.3</b>	<b>49.9</b>	<b>53.5</b>	<b>1.8</b>	<b>17.2</b>	<b>0.2</b>	<b>1.5</b>		
3.7	26.6	2.6	34.9	-	-	31.5	35.0	11.2	63.5	-	-		
29.6	59.6	2.5	31.6	-	6.0	44.9	48.4	0.0	6.5	-	5.3		
8.5	25.8	9.6	43.5	-	15.9	40.2	43.4	0.3	16.8	0.1	0.1		
22.5	51.0	7.9	27.8	-	-	35.8	49.0	15.2	29.8	12.6	13.2		
25.9	49.6	0.1	16.7	-	-	63.3	73.2	-	9.5	-	-		
17.4	41.1	8.3	31.0	-	0.0	56.9	56.9	-	14.4	-	-		
2.2	46.6	12.9	29.4	-	4.0	66.3	66.6	-	-	-	-		
<b>6.7</b>	<b>26.6</b>	<b>4.6</b>	<b>25.9</b>	<b>0.7</b>	<b>3.3</b>	<b>76.7</b>	<b>79.6</b>	<b>1.1</b>	<b>9.7</b>	<b>0.1</b>	<b>0.1</b>		
30.8	35.4	1.5	36.9	2.1	3.7	57.6	59.3	1.7	5.5	-	-		
15.9	45.2	-	24.2	-	1.1	43.7	46.5	-	3.6	-	-		
3.0	23.1	10.9	19.8	-	0.6	80.0	84.8	-	12.8	-	-		
-	30.3	-	19.2	-	10.1	79.8	79.8	-	-	-	-		
2.1	33.1	0.4	37.3	-	9.5	75.7	79.9	0.4	4.2	-	-		
1.6	21.8	9.4	32.0	1.2	1.5	85.3	90.3	1.2	11.0	-	-		
3.7	12.3	0.2	7.6	-	-	90.5	90.5	3.7	28.3	1.0	1.0		
<b>19.7</b>	<b>45.3</b>	<b>10.1</b>	<b>36.8</b>	<b>1.7</b>	<b>3.8</b>	<b>48.5</b>	<b>57.8</b>	<b>4.4</b>	<b>12.9</b>	<b>0.6</b>	<b>2.2</b>		
25.6	47.6	10.5	48.2	3.1	3.4	32.3	44.8	6.1	16.8	1.6	6.3		
16.7	44.1	9.8	31.1	0.9	3.9	56.6	64.4	3.6	10.9	0.1	0.1		
<b>18.5</b>	<b>37.2</b>	<b>10.1</b>	<b>30.9</b>	-	<b>2.5</b>	<b>52.3</b>	<b>53.6</b>	<b>0.3</b>	<b>8.2</b>	<b>0.7</b>	<b>0.8</b>		
17.3	37.5	10.7	29.2	-	1.2	53.7	54.8	0.3	8.2	0.7	0.8		
23.2	35.8	7.9	37.8	-	7.9	46.6	48.7	-	8.0	0.8	0.8		
<b>10.9</b>	<b>15.5</b>	<b>3.1</b>	<b>8.2</b>	-	<b>4.0</b>	<b>79.4</b>	<b>84.7</b>	<b>1.1</b>	<b>7.5</b>	<b>0.0</b>	<b>0.1</b>		
12.2	20.8	8.4	11.4	-	0.2	76.0	77.9	-	8.4	-	-		
10.4	13.2	0.8	6.7	-	5.7	80.9	87.7	1.5	7.1	0.1	0.1		
<b>19.3</b>	<b>34.0</b>	<b>4.7</b>	<b>14.2</b>	-	<b>2.9</b>	<b>65.0</b>	<b>70.2</b>	<b>0.2</b>	<b>7.3</b>	-	<b>0.1</b>		
41.7	51.0	0.3	12.0	-	2.7	38.0	43.8	0.5	11.4	-	0.3		
2.1	19.3	6.9	14.4	-	4.3	84.4	90.9	-	2.6	-	-		
9.5	30.8	9.2	18.8	-	-	79.9	80.2	-	9.4	-	-		

表 19 各業廠商調升

民國

項 目 別	已調升或 預計調升	已 調 升						
		未滿3%	3%~ 未滿6%	6%~ 未滿9%	9%~ 未滿12%	12%~ 未滿15%	15%以上	
		<b>工業及服務業</b>	<b>28.2</b>	<b>19.7</b>	<b>2.7</b>	<b>15.8</b>	<b>0.8</b>	<b>0.3</b>
<b>工業</b>	<b>27.9</b>	<b>21.0</b>	<b>1.8</b>	<b>18.2</b>	<b>0.6</b>	<b>0.1</b>	<b>0.1</b>	<b>0.2</b>
<b>礦業及土石採取業</b>	<b>44.8</b>	<b>40.4</b>	<b>7.0</b>	<b>31.7</b>	<b>1.3</b>	-	-	<b>0.4</b>
石油及天然氣礦業	-	-	-	-	-	-	-	-
砂、石採取及其他礦業	46.6	42.1	7.2	33.0	1.4	-	-	0.5
<b>製造業</b>	<b>31.6</b>	<b>24.3</b>	<b>2.2</b>	<b>21.1</b>	<b>0.8</b>	<b>0.2</b>	<b>0.0</b>	<b>0.0</b>
食品及飼品製造業	43.1	36.0	3.2	31.2	0.4	0.7	-	0.4
飲料及菸草製造業	20.7	18.6	2.2	11.8	4.7	-	-	-
紡織業	30.6	22.6	3.9	18.5	-	-	0.2	-
成衣及服飾品製造業	16.3	16.3	0.1	15.2	1.0	-	-	-
皮革、毛皮及其製品製造業	14.7	14.7	0.3	14.3	0.1	-	-	-
木竹製品製造業	29.9	24.6	2.0	19.5	3.0	-	-	-
紙漿、紙及紙製品製造業	38.3	31.8	0.4	31.2	0.2	-	-	-
印刷及資料儲存媒體複製業	21.1	13.4	1.0	12.4	-	0.0	-	-
石油及煤製品製造業	44.4	27.4	-	27.4	-	-	-	-
化學原材料、肥料、氮化合物、 塑橡膠原料及人造纖維製造業	38.4	21.6	2.8	18.6	0.2	-	-	-
其他化學製品製造業	36.9	26.8	2.7	19.1	4.9	-	-	-
藥品及醫用化學製品製造業	39.3	23.8	10.8	11.4	0.8	0.8	-	-
橡膠製品製造業	39.5	32.6	2.2	30.5	-	-	-	-
塑膠製品製造業	38.6	33.3	3.2	29.5	0.1	0.4	-	-
非金屬礦物製品製造業	23.4	16.7	1.3	15.3	-	0.1	-	-
基本金屬製造業	42.5	34.2	2.8	30.0	0.7	0.7	-	-
金屬製品製造業	31.5	24.3	1.7	22.2	0.4	0.0	0.0	-
電子零組件製造業	32.7	21.5	3.2	17.6	0.5	0.1	-	-
電腦、電子產品及光學製品製造業	26.0	13.9	1.7	11.9	0.3	-	-	-
電力設備及配備製造業	23.5	17.0	1.9	14.0	0.4	0.3	-	0.3
機械設備製造業	24.9	18.3	2.2	16.0	0.1	0.0	0.0	-
汽車及其零件製造業	37.3	33.5	4.1	25.8	2.4	1.3	-	-
其他運輸工具及其零件製造業	41.2	36.9	5.2	31.3	0.4	-	-	-
家具製造業	81.8	72.2	3.7	64.6	1.9	1.9	-	-
其他製造業	27.0	20.3	1.6	18.2	0.4	0.0	-	-
產業用機械設備維修及安裝業	26.3	17.4	0.9	11.9	4.7	-	-	-
<b>電力及燃氣供應業</b>	<b>27.5</b>	<b>21.6</b>	<b>6.9</b>	<b>11.9</b>	<b>2.8</b>	-	-	-
電力供應業	56.3	37.5	8.3	16.7	12.5	-	-	-
氣體燃料供應業	19.4	17.1	6.5	10.6	-	-	-	-



## 經常性薪資計畫－按行業分

112年

單位：%

	預計於年底前調升							調幅未定	不調整	未決定
	幅已定									
	未滿3%	3%~ 未滿6%	6%~ 未滿9%	9%~ 未滿12%	12%~ 未滿15%	15%以上				
8.5	3.4	0.5	2.3	0.6	0.1	0.0	0.0	5.0	37.0	34.8
7.0	2.5	0.2	1.5	0.7	0.0	-	-	4.5	36.6	35.4
4.3	1.3	-	1.3	-	-	-	-	3.0	33.0	22.2
-	-	-	-	-	-	-	-	-	88.9	11.1
4.5	1.4	-	1.4	-	-	-	-	3.2	30.8	22.6
7.3	2.0	0.4	1.4	0.1	0.1	-	-	5.3	35.7	32.7
7.1	0.5	0.1	0.5	-	-	-	-	6.6	20.0	36.9
2.0	-	-	-	-	-	-	-	2.0	76.7	2.6
8.0	2.5	0.2	2.3	-	-	-	-	5.5	32.3	37.1
0.0	-	-	-	-	-	-	-	0.0	80.1	3.6
-	-	-	-	-	-	-	-	-	53.1	32.2
5.4	2.1	-	2.1	-	-	-	-	3.3	44.5	25.6
6.5	5.2	5.2	-	-	-	-	-	1.2	-	61.7
7.8	2.2	-	2.2	-	-	-	-	5.6	55.0	23.9
17.0	17.0	-	17.0	-	-	-	-	-	0.7	54.8
16.8	11.1	0.8	1.1	7.7	1.5	-	-	5.7	20.8	40.8
10.1	3.6	-	3.6	-	-	-	-	6.5	26.3	36.8
15.5	5.9	0.4	5.5	-	-	-	-	9.6	20.8	39.9
6.9	2.5	-	2.5	-	-	-	-	4.4	-	60.5
5.3	0.6	0.1	0.5	-	-	-	-	4.7	29.8	31.7
6.7	2.6	2.5	0.1	-	-	-	-	4.1	34.3	42.2
8.3	0.1	0.1	0.1	-	-	-	-	8.2	22.3	35.2
7.3	1.9	0.0	1.9	-	0.1	-	-	5.3	33.8	34.7
11.2	1.4	0.5	0.9	0.0	-	-	-	9.7	37.7	29.6
12.1	2.3	0.1	2.2	-	-	-	-	9.7	39.4	34.6
6.5	0.1	0.1	-	-	-	-	-	6.4	51.6	24.9
6.6	2.2	-	1.9	0.1	0.3	-	-	4.3	43.9	31.3
3.8	2.0	0.1	1.8	-	-	-	-	1.8	39.2	23.5
4.3	2.0	-	0.4	1.6	-	-	-	2.3	34.5	24.3
9.6	9.6	9.5	0.1	-	-	-	-	-	-	18.2
6.7	5.2	0.3	4.8	-	-	-	-	1.5	29.7	43.3
8.9	0.4	-	0.2	0.2	-	-	-	8.4	33.0	40.7
6.0	0.5	-	0.5	-	-	-	-	5.5	34.9	37.6
18.8	-	-	-	-	-	-	-	18.8	2.1	41.7
2.4	0.6	-	0.6	-	-	-	-	1.8	44.1	36.5

表 19 各業廠商調升

民國

項 目 別	已調升或 預計調升	已 調 升						
		未滿3%	3%~ 未滿6%	6%~ 未滿9%	9%~ 未滿12%	12%~ 未滿15%	15%以上	
<b>用水供應及污染整治業</b>	<b>31.9</b>	<b>27.0</b>	<b>0.8</b>	<b>23.8</b>	<b>2.1</b>	<b>0.3</b>	-	-
用水供應業	-	-	-	-	-	-	-	-
廢水及污水處理業	33.8	27.5	0.7	25.8	0.4	0.7	-	-
廢棄物清除業	28.5	22.7	0.8	20.8	0.6	0.5	-	-
廢棄物處理業	38.7	37.1	0.5	26.2	10.4	-	-	-
資源回收處理及污染整治業	33.6	29.0	1.0	27.5	0.6	-	-	-
<b>營建工程業</b>	<b>22.1</b>	<b>15.5</b>	<b>1.2</b>	<b>13.5</b>	<b>0.3</b>	<b>0.0</b>	<b>0.2</b>	<b>0.4</b>
建築工程業	23.9	11.0	0.9	8.8	1.1	0.0	0.2	-
土木工程業	20.8	15.2	2.2	13.0	0.0	0.0	-	0.0
機電、管道及其他建築設備安裝業	25.1	15.2	1.2	12.6	0.5	-	0.4	0.4
其他專門營造業	20.1	16.5	1.1	14.8	0.0	0.0	-	0.5
<b>服務業</b>	<b>28.2</b>	<b>19.2</b>	<b>3.0</b>	<b>14.9</b>	<b>0.8</b>	<b>0.3</b>	<b>0.1</b>	<b>0.0</b>
<b>批發及零售業</b>	<b>25.9</b>	<b>16.7</b>	<b>2.5</b>	<b>13.2</b>	<b>0.6</b>	<b>0.2</b>	<b>0.1</b>	<b>0.0</b>
批發業	22.5	13.8	2.2	11.2	0.1	0.2	0.2	0.0
零售業	32.6	22.4	3.3	17.3	1.4	0.4	-	-
<b>運輸及倉儲業</b>	<b>26.9</b>	<b>22.4</b>	<b>2.1</b>	<b>18.7</b>	<b>0.6</b>	<b>0.5</b>	-	<b>0.5</b>
鐵路大眾捷運系統運輸業	42.9	42.9	14.3	28.6	-	-	-	-
公共汽車客運業	52.5	47.5	6.8	39.0	1.7	-	-	-
其他汽車客運業	33.9	31.1	4.8	21.8	-	-	-	4.5
汽車貨運業	27.0	21.8	2.0	17.3	1.2	0.8	-	0.6
海洋水運業	34.3	21.0	1.7	19.3	-	-	-	-
航空運輸業	44.2	27.9	4.7	18.6	-	4.7	-	-
港埠業	50.0	50.0	25.0	25.0	-	-	-	-
其他運輸輔助業	26.0	22.7	2.2	20.4	-	0.1	-	-
倉儲業	24.4	16.1	0.3	14.7	1.1	-	-	-
郵政業	-	-	-	-	-	-	-	-
快遞業	20.5	19.2	1.1	13.7	0.5	3.8	-	-
<b>住宿及餐飲業</b>	<b>30.0</b>	<b>23.5</b>	<b>2.6</b>	<b>19.0</b>	<b>1.2</b>	<b>0.7</b>	<b>0.0</b>	<b>0.0</b>
住宿業	22.4	21.2	3.6	17.5	0.1	-	-	-
餐館	31.7	23.3	2.5	18.5	1.3	0.9	0.0	0.0
其他餐飲業	26.1	26.0	2.3	22.3	1.4	-	-	-
<b>出版、影音製作、傳播及資訊服務業</b>	<b>21.8</b>	<b>12.3</b>	<b>1.1</b>	<b>7.7</b>	<b>0.8</b>	<b>1.5</b>	<b>1.1</b>	-
出版業	25.2	15.6	3.2	9.9	0.1	2.5	-	-
影片及電視節目業；聲音錄製及 音樂發行業	19.6	8.5	2.8	5.7	-	-	-	-
廣播、電視節目編排及傳播業	25.9	21.4	1.8	11.4	8.2	-	-	-
電信業	58.0	18.5	1.3	16.2	-	1.0	-	-
電腦程式設計、諮詢及相關服務業	19.5	11.0	0.2	7.3	1.0	2.4	-	-
資訊服務業	22.5	14.5	0.5	8.0	0.8	0.5	4.8	-

## 經常性薪資計畫－按行業分（續1）

112年

單位：%

	預計於年底前調升							調幅未定	不調整	未決定
	調幅已定									
	未滿3%	3%~ 未滿6%	6%~ 未滿9%	9%~ 未滿12%	12%~ 未滿15%	15%以上				
<b>4.9</b>	<b>1.8</b>	-	<b>1.8</b>	-	<b>0.0</b>	-	-	<b>3.0</b>	<b>36.4</b>	<b>31.7</b>
-	-	-	-	-	-	-	-	-	57.1	42.9
6.3	-	-	-	-	-	-	-	6.3	33.8	32.3
5.8	2.8	-	2.7	-	0.1	-	-	3.0	53.5	18.0
1.6	1.6	-	1.6	-	-	-	-	-	3.9	57.3
4.5	1.0	-	1.0	-	-	-	-	3.6	24.4	42.0
<b>6.6</b>	<b>3.2</b>	<b>0.0</b>	<b>1.6</b>	<b>1.6</b>	-	-	-	<b>3.4</b>	<b>38.0</b>	<b>39.9</b>
12.9	7.0	-	7.0	-	-	-	-	5.8	52.7	23.4
5.7	0.9	0.1	0.2	0.6	-	-	-	4.7	39.5	39.6
9.9	3.2	-	0.6	2.6	-	-	-	6.7	43.0	32.0
3.6	3.0	-	1.6	1.4	-	-	-	0.6	32.3	47.6
<b>9.0</b>	<b>3.8</b>	<b>0.7</b>	<b>2.6</b>	<b>0.5</b>	<b>0.1</b>	<b>0.0</b>	<b>0.0</b>	<b>5.2</b>	<b>37.2</b>	<b>34.6</b>
<b>9.2</b>	<b>3.9</b>	<b>1.0</b>	<b>2.4</b>	<b>0.5</b>	-	-	-	<b>5.3</b>	<b>36.7</b>	<b>37.4</b>
8.7	3.4	1.1	2.3	0.0	-	-	-	5.3	40.0	37.5
10.2	4.9	0.8	2.5	1.5	-	-	-	5.3	30.0	37.4
<b>4.5</b>	<b>1.2</b>	<b>0.2</b>	<b>0.4</b>	<b>0.1</b>	-	<b>0.5</b>	-	<b>3.3</b>	<b>42.0</b>	<b>31.1</b>
-	-	-	-	-	-	-	-	-	14.3	42.9
5.1	3.4	-	3.4	-	-	-	-	1.7	28.8	18.6
2.8	0.6	-	0.6	-	-	-	-	2.2	30.7	35.5
5.2	2.0	0.4	0.5	-	-	1.2	-	3.1	41.8	31.2
13.3	6.6	-	1.1	5.5	-	-	-	6.6	56.4	9.4
16.3	2.3	-	-	2.3	-	-	-	14.0	20.9	34.9
-	-	-	-	-	-	-	-	-	-	50.0
3.3	0.3	0.0	0.1	0.1	-	-	-	3.0	44.0	29.9
8.3	1.3	-	1.3	-	-	-	-	7.0	36.1	39.5
-	-	-	-	-	-	-	-	-	-	100.0
1.4	0.5	0.5	-	-	-	-	-	0.8	47.9	31.5
<b>6.5</b>	<b>3.1</b>	<b>0.1</b>	<b>2.0</b>	<b>1.0</b>	-	-	-	<b>3.4</b>	<b>35.1</b>	<b>34.8</b>
1.2	0.1	-	0.1	-	-	-	-	1.1	49.4	28.2
8.4	4.1	0.2	2.6	1.3	-	-	-	4.3	36.8	31.5
0.1	-	-	-	-	-	-	-	0.1	18.8	55.1
<b>9.5</b>	<b>3.9</b>	<b>0.4</b>	<b>3.4</b>	<b>0.1</b>	<b>0.1</b>	-	<b>0.0</b>	<b>5.6</b>	<b>43.2</b>	<b>35.0</b>
9.6	1.7	-	1.7	-	-	-	-	7.9	38.6	36.2
11.1	2.6	1.3	1.3	-	-	-	-	8.5	43.9	36.5
4.5	4.1	4.1	-	-	-	-	-	0.5	29.5	44.5
39.5	10.2	-	10.2	-	-	-	-	29.3	15.3	26.8
8.5	3.8	0.2	3.5	0.1	-	-	0.0	4.8	52.9	27.6
8.0	5.8	0.2	5.1	-	0.4	-	-	2.2	30.2	47.3

表 19 各業廠商調升

民國

項 目 別	已調升或 預計調升	已 調 升						1 5%以上
		未滿3%	3%~ 未滿6%	6%~ 未滿9%	9%~ 未滿1 2%	1 2%~ 未滿1 5%		
<b>金融及保險業</b>	<b>70.8</b>	<b>26.9</b>	<b>18.6</b>	<b>8.2</b>	<b>0.1</b>	<b>0.0</b>	<b>0.0</b>	-
金融業	70.6	27.7	19.3	8.3	0.1	0.0	0.0	-
保險業	74.8	11.3	4.8	6.5	-	-	-	-
<b>不動產業</b>	<b>25.4</b>	<b>19.0</b>	<b>5.2</b>	<b>12.2</b>	<b>1.6</b>	<b>0.1</b>	-	-
不動產開發業	22.0	17.7	5.5	8.5	3.7	-	-	-
不動產經營及相關服務業	27.6	19.9	5.0	14.6	0.1	0.1	-	-
<b>專業、科學及技術服務業</b>	<b>28.7</b>	<b>21.7</b>	<b>1.9</b>	<b>16.9</b>	<b>1.7</b>	<b>0.4</b>	<b>0.6</b>	<b>0.2</b>
法律、會計服務業	50.1	42.1	4.2	37.3	0.3	0.3	-	-
企業總管理機構及管理顧問業	20.2	12.1	1.4	8.3	1.4	0.1	-	0.9
建築、工程服務及技術檢測、分析服務業	29.5	17.6	0.9	14.5	2.1	0.1	-	-
研究發展服務業	47.3	37.9	13.4	21.9	-	2.6	-	-
廣告業及市場研究業	19.4	18.7	0.3	13.7	1.5	1.6	1.5	-
專門設計業	20.4	15.9	-	12.7	1.8	-	1.5	-
其他專業、科學及技術服務業	42.3	28.8	6.2	17.4	5.3	-	-	-
<b>支援服務業</b>	<b>27.4</b>	<b>22.1</b>	<b>2.6</b>	<b>18.0</b>	<b>0.3</b>	<b>1.0</b>	<b>0.0</b>	<b>0.0</b>
租賃業	16.7	15.1	2.8	12.3	-	-	-	-
人力仲介業	28.8	23.3	1.3	18.8	-	3.2	-	-
人力供應業	27.4	26.0	1.7	23.4	0.6	0.3	-	-
旅行及相關服務業	24.6	21.2	4.5	16.1	0.2	0.1	0.3	0.1
保全及偵探業	44.1	35.1	10.0	22.1	0.7	2.3	-	-
建築物及綠化服務業	31.5	27.1	2.6	22.7	0.0	1.8	-	-
行政支援服務業	29.2	13.9	-	12.4	1.4	0.1	-	-
<b>教育業(不含小學以上各級學校等)</b>	<b>38.1</b>	<b>28.5</b>	<b>2.1</b>	<b>25.4</b>	<b>0.7</b>	-	<b>0.1</b>	<b>0.3</b>
學前教育	54.8	37.6	6.2	29.8	0.5	-	-	1.0
教育輔助及其他教育業	32.2	25.3	0.6	23.8	0.7	-	0.1	-
<b>醫療保健及社會工作服務業</b>	<b>33.4</b>	<b>23.4</b>	<b>3.8</b>	<b>17.5</b>	<b>1.9</b>	<b>0.2</b>	-	-
醫療保健業	31.7	21.9	3.2	16.9	1.7	0.0	-	-
社會工作服務業	42.0	31.6	6.6	21.0	2.7	1.2	-	-
<b>藝術、娛樂及休閒服務業</b>	<b>19.5</b>	<b>16.0</b>	<b>1.1</b>	<b>13.5</b>	<b>1.3</b>	<b>0.1</b>	<b>0.0</b>	<b>0.0</b>
創作及藝術表演業	17.4	11.8	1.3	10.1	0.2	-	0.1	0.2
運動、娛樂及休閒服務業	19.9	17.0	1.1	14.3	1.5	0.1	-	-
<b>其他服務業</b>	<b>24.5</b>	<b>19.6</b>	<b>1.2</b>	<b>17.4</b>	<b>0.6</b>	<b>0.2</b>	<b>0.2</b>	-
個人及家庭用品維修業	18.5	12.4	1.0	11.4	-	-	-	-
美髮及美容美體業	33.6	29.3	1.4	26.0	1.0	0.5	0.5	-
其他個人服務業	19.3	15.6	1.1	13.2	1.1	0.1	-	-

## 經常性薪資計畫－按行業分（續2完）

112年

單位：%

	預計於年底前調升							調幅未定	不調整	未決定
	幅已定									
	未滿3%	3%~ 未滿6%	6%~ 未滿9%	9%~ 未滿12%	12%~ 未滿15%	15%以上				
<b>44.0</b>	<b>18.2</b>	<b>0.3</b>	<b>17.9</b>	<b>0.0</b>	-	-	-	<b>25.8</b>	<b>4.7</b>	<b>24.4</b>
42.9	18.0	0.3	17.7	0.0	-	-	-	25.0	4.9	24.4
63.5	22.0	0.3	21.8	-	-	-	-	41.4	0.6	24.6
<b>6.3</b>	<b>1.7</b>	<b>0.8</b>	<b>0.9</b>	-	-	-	<b>0.0</b>	<b>4.7</b>	<b>44.8</b>	<b>29.8</b>
4.3	0.3	-	0.2	-	-	-	0.1	3.9	47.5	30.5
7.7	2.5	1.3	1.3	-	-	-	-	5.1	43.1	29.4
<b>7.0</b>	<b>2.7</b>	<b>0.4</b>	<b>2.2</b>	<b>0.1</b>	<b>0.0</b>	-	-	<b>4.3</b>	<b>36.9</b>	<b>34.4</b>
8.0	0.8	-	0.8	-	-	-	-	7.2	35.3	14.5
8.0	2.2	0.1	1.8	0.1	0.2	-	-	5.8	35.8	44.0
11.9	3.2	0.9	2.2	0.1	-	-	-	8.8	40.1	30.4
9.4	4.0	3.1	0.9	-	-	-	-	5.4	27.9	24.8
0.7	0.6	-	0.6	-	-	-	-	0.1	45.1	35.5
4.4	2.8	1.3	1.3	0.2	-	-	-	1.6	36.1	43.5
13.5	11.8	-	11.8	-	-	-	-	1.7	21.3	36.5
<b>5.3</b>	<b>2.9</b>	<b>0.0</b>	<b>2.7</b>	-	<b>0.1</b>	-	-	<b>2.5</b>	<b>37.1</b>	<b>35.5</b>
1.6	1.3	-	1.3	-	-	-	-	0.3	40.5	42.9
5.5	1.6	-	1.6	-	-	-	-	3.9	25.9	45.2
1.3	0.5	0.3	0.2	-	-	-	-	0.9	43.4	29.2
3.4	0.8	-	-	-	0.8	-	-	2.6	29.9	45.5
9.0	4.2	-	4.2	-	-	-	-	4.8	25.3	30.6
4.4	4.1	-	4.1	-	-	-	-	0.3	37.4	31.1
15.2	6.2	-	6.2	-	-	-	-	9.0	46.9	23.9
<b>9.6</b>	<b>4.9</b>	<b>0.9</b>	<b>2.2</b>	<b>0.7</b>	<b>1.0</b>	<b>0.3</b>	-	<b>4.7</b>	<b>28.5</b>	<b>33.4</b>
17.2	8.1	2.8	3.2	-	1.1	1.1	-	9.1	15.5	29.7
7.0	3.8	0.2	1.8	0.9	0.9	-	-	3.1	33.0	34.7
<b>9.9</b>	<b>3.4</b>	<b>0.4</b>	<b>0.9</b>	<b>1.0</b>	<b>1.1</b>	-	-	<b>6.5</b>	<b>34.8</b>	<b>31.8</b>
9.8	3.3	0.1	1.1	1.2	1.0	-	-	6.6	35.1	33.2
10.4	4.0	2.5	-	-	1.6	-	-	6.4	33.2	24.8
<b>3.5</b>	<b>0.7</b>	<b>0.6</b>	<b>0.0</b>	-	-	-	-	<b>2.8</b>	<b>49.1</b>	<b>31.5</b>
5.6	3.4	3.4	-	-	-	-	-	2.3	48.4	34.2
2.9	0.0	-	0.0	-	-	-	-	2.9	49.3	30.8
<b>4.8</b>	<b>2.7</b>	<b>0.2</b>	<b>1.7</b>	<b>0.5</b>	<b>0.2</b>	-	-	<b>2.1</b>	<b>51.4</b>	<b>24.2</b>
6.1	2.5	-	2.5	-	-	-	-	3.6	49.5	32.0
4.3	3.1	0.6	1.9	-	0.6	-	-	1.1	44.2	22.3
3.7	2.5	-	0.2	2.4	-	-	-	1.2	66.7	14.0

表 20 各業廠商調升經常性薪資

民國

項 目 別	已調升或 預計調升	已 調 升						
		未滿3%	3%~ 未滿6%	6%~ 未滿9%	9%~ 未滿12%	12%~ 未滿15%	15%以上	
		<b>工業及服務業</b>	<b>28.2</b>	<b>19.7</b>	<b>2.7</b>	<b>15.8</b>	<b>0.8</b>	<b>0.3</b>
公 營	38.8	35.1	7.6	26.8	0.7	-	-	-
民 營	28.2	19.7	2.7	15.8	0.8	0.3	0.1	0.1
500 人 以 上	69.1	33.1	6.0	25.0	1.4	0.5	0.1	0.1
300 ~ 499人	67.2	33.4	5.0	26.1	1.5	0.7	-	0.1
200 ~ 299人	70.8	32.1	16.5	14.8	0.6	0.1	0.1	-
100 ~ 199人	55.6	29.6	4.3	23.7	1.1	0.4	0.0	0.0
30 ~ 99人	52.9	29.4	10.6	17.5	0.8	0.4	0.1	0.0
10 ~ 29人	35.0	26.1	3.4	20.9	1.3	0.5	0.1	0.1
9 人 以 下	25.5	18.2	2.1	15.0	0.7	0.3	0.1	0.1
<b>工業</b>	<b>27.9</b>	<b>21.0</b>	<b>1.8</b>	<b>18.2</b>	<b>0.6</b>	<b>0.1</b>	<b>0.1</b>	<b>0.2</b>
公 營	2.6	2.6	-	2.6	-	-	-	-
民 營	27.9	21.0	1.8	18.2	0.6	0.1	0.1	0.2
500 人 以 上	72.1	36.1	6.0	28.3	1.4	0.4	-	-
300 ~ 499人	72.6	35.9	3.4	31.3	1.0	0.2	-	-
200 ~ 299人	62.8	43.4	6.7	34.9	1.8	-	-	-
100 ~ 199人	46.3	32.8	4.7	27.0	0.8	0.1	0.1	0.1
30 ~ 99人	49.2	36.9	4.0	30.9	1.2	0.6	0.2	-
10 ~ 29人	38.8	31.7	2.8	27.0	1.1	0.6	0.0	0.1
9 人 以 下	24.1	17.8	1.4	15.6	0.5	-	0.1	0.2
<b>礦業及土石採取業</b>	<b>44.8</b>	<b>40.4</b>	<b>7.0</b>	<b>31.7</b>	<b>1.3</b>	-	-	<b>0.4</b>
公 營	-	-	-	-	-	-	-	-
民 營	46.6	42.1	7.2	33.0	1.4	-	-	0.5
500 人 以 上	-	-	-	-	-	-	-	-
300 ~ 499人	-	-	-	-	-	-	-	-
200 ~ 299人	-	-	-	-	-	-	-	-
100 ~ 199人	-	-	-	-	-	-	-	-
30 ~ 99人	60.0	40.0	40.0	-	-	-	-	-
10 ~ 29人	59.4	50.0	6.3	40.6	-	-	-	3.1
9 人 以 下	44.3	41.0	6.6	32.8	1.6	-	-	-
<b>製造業</b>	<b>31.6</b>	<b>24.3</b>	<b>2.2</b>	<b>21.1</b>	<b>0.8</b>	<b>0.2</b>	<b>0.0</b>	<b>0.0</b>
公 營	5.0	5.0	-	5.0	-	-	-	-
民 營	31.6	24.3	2.2	21.1	0.8	0.2	0.0	0.0
500 人 以 上	73.9	36.6	6.0	29.2	1.2	0.2	-	-
300 ~ 499人	74.5	37.5	3.6	32.8	0.8	0.3	-	-
200 ~ 299人	64.4	44.5	6.3	36.2	2.0	-	-	-
100 ~ 199人	48.7	35.2	4.9	29.3	0.8	0.1	0.1	-
30 ~ 99人	51.5	39.4	4.2	33.3	1.2	0.6	0.2	-
10 ~ 29人	42.2	36.2	3.1	31.0	1.2	0.8	-	0.2
9 人 以 下	26.0	19.4	1.7	17.0	0.6	-	-	-
<b>電力及燃氣供應業</b>	<b>27.5</b>	<b>21.6</b>	<b>6.9</b>	<b>11.9</b>	<b>2.8</b>	-	-	-
公 營	-	-	-	-	-	-	-	-
民 營	28.6	22.4	7.1	12.4	2.9	-	-	-
500 人 以 上	-	-	-	-	-	-	-	-
300 ~ 499人	100.0	-	-	-	-	-	-	-
200 ~ 299人	50.0	50.0	-	50.0	-	-	-	-
100 ~ 199人	18.5	14.8	11.1	3.7	-	-	-	-
30 ~ 99人	63.2	47.4	31.6	15.8	-	-	-	-
10 ~ 29人	33.8	31.1	8.1	23.0	-	-	-	-
9 人 以 下	18.4	11.5	-	4.6	6.9	-	-	-

## 計畫—按公民營與民營事業單位規模分

112年

單位：%

預計於年底前調升									不調整	未決定
調幅已定							調幅未定			
未滿3%	3%~未滿6%	6%~未滿9%	9%~未滿12%	12%~未滿15%	15%以上					
<b>8.5</b>	<b>3.4</b>	<b>0.5</b>	<b>2.3</b>	<b>0.6</b>	<b>0.1</b>	<b>0.0</b>	<b>0.0</b>	<b>5.0</b>	<b>37.0</b>	<b>34.8</b>
3.6	1.1	0.7	0.4	-	-	-	-	2.5	39.9	21.4
8.5	3.4	0.5	2.3	0.6	0.1	0.0	0.0	5.0	37.0	34.8
36.0	14.4	2.3	12.0	0.1	-	-	-	21.6	4.6	26.3
33.8	8.6	1.6	6.8	0.3	-	-	-	25.2	4.1	28.6
38.7	18.6	0.9	17.6	-	-	-	-	20.2	4.3	24.9
26.0	6.6	0.1	6.5	-	-	-	0.0	19.4	10.2	34.2
23.5	10.3	0.7	9.3	0.2	0.1	-	0.0	13.2	9.8	37.3
8.9	3.5	0.7	2.0	0.4	0.3	0.0	-	5.4	23.8	41.2
7.3	3.0	0.5	1.8	0.6	0.1	0.0	-	4.3	40.5	33.9
<b>7.0</b>	<b>2.5</b>	<b>0.2</b>	<b>1.5</b>	<b>0.7</b>	<b>0.0</b>	-	-	<b>4.5</b>	<b>36.6</b>	<b>35.4</b>
-	-	-	-	-	-	-	-	-	73.1	24.4
7.0	2.5	0.2	1.5	0.7	0.0	-	-	4.5	36.6	35.4
36.1	13.8	2.7	11.1	-	-	-	-	22.2	0.6	27.3
36.7	8.7	1.7	6.6	0.5	-	-	-	27.9	0.5	26.9
19.4	5.4	1.5	3.9	-	-	-	-	14.0	2.6	34.6
13.5	3.1	0.2	2.9	-	-	-	-	10.5	9.3	44.4
12.3	3.6	0.6	2.5	0.3	0.2	-	-	8.6	8.8	42.0
7.0	2.5	0.2	1.4	0.6	0.2	-	-	4.5	21.0	40.2
6.3	2.3	0.2	1.4	0.8	-	-	-	4.0	41.8	34.1
<b>4.3</b>	<b>1.3</b>	-	<b>1.3</b>	-	-	-	-	<b>3.0</b>	<b>33.0</b>	<b>22.2</b>
-	-	-	-	-	-	-	-	-	88.9	11.1
4.5	1.4	-	1.4	-	-	-	-	3.2	30.8	22.6
-	-	-	-	-	-	-	-	-	-	-
-	-	-	-	-	-	-	-	-	-	-
-	-	-	-	-	-	-	-	-	-	-
-	-	-	-	-	-	-	-	-	-	100.0
20.0	-	-	-	-	-	-	-	20.0	-	40.0
9.4	-	-	-	-	-	-	-	9.4	25.0	15.6
3.3	1.6	-	1.6	-	-	-	-	1.6	32.8	23.0
<b>7.3</b>	<b>2.0</b>	<b>0.4</b>	<b>1.4</b>	<b>0.1</b>	<b>0.1</b>	-	-	<b>5.3</b>	<b>35.7</b>	<b>32.7</b>
-	-	-	-	-	-	-	-	-	77.5	17.5
7.3	2.0	0.4	1.4	0.1	0.1	-	-	5.3	35.7	32.7
37.3	14.1	2.9	11.2	-	-	-	-	23.2	0.6	25.5
37.0	8.6	1.8	6.3	0.5	-	-	-	28.4	-	25.5
20.0	5.5	1.6	4.0	-	-	-	-	14.4	2.4	33.2
13.5	2.9	0.2	2.6	-	-	-	-	10.6	6.6	44.7
12.1	3.4	0.6	2.4	0.3	0.2	-	-	8.7	7.4	41.1
6.1	1.5	0.3	0.8	0.2	0.3	-	-	4.5	19.3	38.4
6.6	1.8	0.4	1.4	0.1	-	-	-	4.8	43.8	30.2
<b>6.0</b>	<b>0.5</b>	-	<b>0.5</b>	-	-	-	-	<b>5.5</b>	<b>34.9</b>	<b>37.6</b>
-	-	-	-	-	-	-	-	-	62.5	37.5
6.2	0.5	-	0.5	-	-	-	-	5.7	33.8	37.6
-	-	-	-	-	-	-	-	-	-	-
100.0	-	-	-	-	-	-	-	100.0	-	-
-	-	-	-	-	-	-	-	-	-	50.0
3.7	-	-	-	-	-	-	-	3.7	59.3	22.2
15.8	5.3	-	5.3	-	-	-	-	10.5	21.1	15.8
2.7	-	-	-	-	-	-	-	2.7	28.4	37.8
6.9	-	-	-	-	-	-	-	6.9	34.5	47.1

表 20 各業廠商調升經常性薪資

民國

項 目 別	已調升或 預計調升	已 調 升						
		未滿3%	3%~ 未滿6%	6%~ 未滿9%	9%~ 未滿12%	12%~ 未滿15%	15%以上	
<b>用水供應及污染整治業</b>	<b>31.9</b>	<b>27.0</b>	<b>0.8</b>	<b>23.8</b>	<b>2.1</b>	<b>0.3</b>	-	-
公 營	-	-	-	-	-	-	-	-
民 營	32.0	27.1	0.8	23.9	2.1	0.3	-	-
500 人 以 上	100.0	-	-	-	-	-	-	-
300 ~ 499人	100.0	100.0	-	-	100.0	-	-	-
200 ~ 299人	75.0	75.0	25.0	50.0	-	-	-	-
100 ~ 199人	11.1	7.4	3.7	3.7	-	-	-	-
30 ~ 99人	40.3	33.3	5.4	24.0	3.9	-	-	-
10 ~ 29人	32.2	26.5	4.8	16.0	2.9	2.7	-	-
9 人 以 下	31.7	27.0	-	25.1	1.9	-	-	-
<b>營建工程業</b>	<b>22.1</b>	<b>15.5</b>	<b>1.2</b>	<b>13.5</b>	<b>0.3</b>	<b>0.0</b>	<b>0.2</b>	<b>0.4</b>
公 營	-	-	-	-	-	-	-	-
民 營	22.1	15.5	1.2	13.5	0.3	0.0	0.2	0.4
500 人 以 上	41.4	27.6	6.9	13.8	3.4	3.4	-	-
300 ~ 499人	42.3	11.5	-	11.5	-	-	-	-
200 ~ 299人	34.5	20.7	10.3	10.3	-	-	-	-
100 ~ 199人	28.1	10.2	1.6	7.0	0.8	-	-	0.8
30 ~ 99人	32.2	18.0	2.1	14.6	0.7	0.7	-	-
10 ~ 29人	27.5	17.2	1.7	14.6	0.7	-	0.1	-
9 人 以 下	21.4	15.3	1.1	13.4	0.2	-	0.2	0.4
<b>服務業</b>	<b>28.2</b>	<b>19.2</b>	<b>3.0</b>	<b>14.9</b>	<b>0.8</b>	<b>0.3</b>	<b>0.1</b>	<b>0.0</b>
公 營	53.0	48.0	10.6	36.4	1.0	-	-	-
民 營	28.2	19.2	3.0	14.9	0.8	0.3	0.1	0.0
500 人 以 上	67.1	31.1	5.9	23.0	1.5	0.5	0.1	0.1
300 ~ 499人	60.8	30.4	7.0	19.9	2.0	1.2	-	0.3
200 ~ 299人	73.8	27.8	20.2	7.2	0.1	0.1	0.1	-
100 ~ 199人	61.1	27.7	4.0	21.7	1.4	0.6	-	-
30 ~ 99人	54.7	25.8	13.7	11.1	0.6	0.3	0.1	0.0
10 ~ 29人	32.9	22.9	3.7	17.3	1.4	0.4	0.1	0.1
9 人 以 下	26.0	18.4	2.3	14.7	0.8	0.3	0.2	0.0
<b>批發及零售業</b>	<b>25.9</b>	<b>16.7</b>	<b>2.5</b>	<b>13.2</b>	<b>0.6</b>	<b>0.2</b>	<b>0.1</b>	<b>0.0</b>
公 營	21.4	21.4	-	21.4	-	-	-	-
民 營	25.9	16.7	2.5	13.2	0.6	0.2	0.1	0.0
500 人 以 上	71.9	34.4	12.5	18.8	1.6	-	-	1.6
300 ~ 499人	54.4	26.6	8.9	16.5	1.3	-	-	-
200 ~ 299人	55.7	16.0	2.8	12.3	-	0.9	-	-
100 ~ 199人	38.2	17.7	5.5	9.5	2.7	-	-	-
30 ~ 99人	33.8	13.9	1.3	11.6	0.7	0.2	-	-
10 ~ 29人	30.2	21.7	3.7	16.6	1.3	0.2	-	-
9 人 以 下	25.3	16.2	2.4	13.0	0.5	0.2	0.1	-
<b>運輸及倉儲業</b>	<b>26.9</b>	<b>22.4</b>	<b>2.1</b>	<b>18.7</b>	<b>0.6</b>	<b>0.5</b>	-	<b>0.5</b>
公 營	24.0	24.0	-	24.0	-	-	-	-
民 營	26.9	22.4	2.1	18.7	0.6	0.5	-	0.5
500 人 以 上	58.3	39.6	10.4	27.1	-	2.1	-	-
300 ~ 499人	65.7	40.0	8.6	28.6	2.9	-	-	-
200 ~ 299人	56.7	43.3	6.7	36.7	-	-	-	-
100 ~ 199人	28.1	14.9	1.7	12.4	0.8	-	-	-
30 ~ 99人	24.3	15.1	3.3	10.4	0.6	0.7	-	-
10 ~ 29人	22.2	17.9	1.2	15.8	0.4	0.5	-	-
9 人 以 下	27.7	23.7	2.2	19.8	0.6	0.5	-	0.6



## 計畫—按公營與民營事業單位規模分（續1）

112年		單位：%							不調整	未決定
預計於年底前調升										
調幅已定							調幅未定			
未滿3%	3%~未滿6%	6%~未滿9%	9%~未滿12%	12%~未滿15%	15%以上					
4.9	1.8	-	1.8	-	0.0	-	-	3.0	36.4	31.7
-	-	-	-	-	-	-	-	-	60.0	40.0
4.9	1.8	-	1.8	-	0.0	-	-	3.1	36.4	31.7
100.0	-	-	-	-	-	-	-	100.0	-	-
-	-	-	-	-	-	-	-	-	-	-
-	-	-	-	-	-	-	-	-	-	25.0
3.7	-	-	-	-	-	-	-	3.7	81.5	7.4
7.0	5.4	-	3.9	-	1.6	-	-	1.6	10.9	48.8
5.7	3.2	-	3.2	-	-	-	-	2.5	28.2	39.6
4.7	1.5	-	1.5	-	-	-	-	3.2	38.1	30.2
6.6	3.2	0.0	1.6	1.6	-	-	-	3.4	38.0	39.9
-	-	-	-	-	-	-	-	-	66.7	33.3
6.6	3.2	0.0	1.6	1.6	-	-	-	3.4	38.0	39.9
13.8	10.3	-	10.3	-	-	-	-	3.4	-	58.6
30.8	11.5	-	11.5	-	-	-	-	19.2	7.7	50.0
13.8	3.4	-	3.4	-	-	-	-	10.3	6.9	58.6
18.0	7.0	-	7.0	-	-	-	-	10.9	18.8	53.1
14.2	5.1	0.7	3.7	0.8	-	-	-	9.0	18.7	49.1
10.4	5.8	-	3.6	2.2	-	-	-	4.6	26.1	46.4
6.1	2.9	-	1.4	1.6	-	-	-	3.1	39.5	39.1
9.0	3.8	0.7	2.6	0.5	0.1	0.0	0.0	5.2	37.2	34.6
5.1	1.5	1.0	0.5	-	-	-	-	3.5	26.8	20.2
9.0	3.8	0.7	2.6	0.5	0.1	0.0	0.0	5.2	37.2	34.6
36.0	14.8	2.1	12.6	0.1	-	-	-	21.1	7.2	25.7
30.4	8.5	1.5	7.0	-	-	-	-	21.9	8.5	30.7
46.1	23.6	0.7	22.9	-	-	-	-	22.5	5.0	21.2
33.4	8.7	0.0	8.6	-	-	-	0.0	24.7	10.7	28.2
28.9	13.5	0.7	12.5	0.2	-	-	0.0	15.4	10.3	35.1
10.0	4.0	1.0	2.4	0.2	0.3	0.1	-	5.9	25.4	41.8
7.7	3.2	0.6	2.0	0.5	0.1	0.0	-	4.5	40.1	33.9
9.2	3.9	1.0	2.4	0.5	-	-	-	5.3	36.7	37.4
-	-	-	-	-	-	-	-	-	50.0	28.6
9.2	3.9	1.0	2.4	0.5	-	-	-	5.3	36.7	37.5
37.5	12.5	-	10.9	1.6	-	-	-	25.0	12.5	15.6
27.8	12.7	2.5	10.1	-	-	-	-	15.2	7.6	38.0
39.6	18.9	-	18.9	-	-	-	-	20.8	-	44.3
20.5	5.0	-	5.0	-	-	-	-	15.5	-	61.8
20.0	9.0	1.5	7.5	-	-	-	-	11.0	19.6	46.6
8.5	3.7	0.7	2.7	0.3	-	-	-	4.7	28.4	41.4
9.1	3.8	1.0	2.3	0.6	-	-	-	5.2	37.8	36.9
4.5	1.2	0.2	0.4	0.1	-	0.5	-	3.3	42.0	31.1
-	-	-	-	-	-	-	-	-	28.0	48.0
4.5	1.2	0.2	0.4	0.1	-	0.5	-	3.3	42.1	31.0
18.8	6.3	6.3	-	-	-	-	-	12.5	4.2	37.5
25.7	11.4	-	11.4	-	-	-	-	14.3	5.7	28.6
13.3	3.3	-	3.3	-	-	-	-	10.0	13.3	30.0
13.2	4.1	-	4.1	-	-	-	-	9.1	43.0	28.9
9.3	3.5	-	2.2	1.3	-	-	-	5.8	33.5	42.2
4.3	2.1	0.8	1.3	-	-	-	-	2.2	40.7	37.0
4.0	0.8	-	-	0.1	-	0.6	-	3.2	43.2	29.0

表 20 各業廠商調升經常性薪資

民國

項 目 別	已調升或 預計調升	已 調 升						
		未滿3%	3%~ 未滿6%	6%~ 未滿9%	9%~ 未滿12%	12%~ 未滿15%	15%以上	
<b>住宿及餐飲業</b>	<b>30.0</b>	<b>23.5</b>	<b>2.6</b>	<b>19.0</b>	<b>1.2</b>	<b>0.7</b>	<b>0.0</b>	<b>0.0</b>
公 營	37.5	37.5	12.5	25.0	-	-	-	-
民 營	30.0	23.5	2.6	19.0	1.2	0.7	0.0	0.0
500 人 以 上	59.3	40.7	7.4	22.2	11.1	-	-	-
300 ~ 499人	100.0	100.0	-	66.7	22.2	-	-	11.1
200 ~ 299人	93.5	35.5	-	29.0	3.2	3.2	-	-
100 ~ 199人	35.3	32.4	2.9	22.1	7.4	-	-	-
30 ~ 99人	34.3	20.7	2.2	16.1	1.2	-	1.2	-
10 ~ 29人	32.9	28.6	4.7	20.7	3.1	-	-	-
9 人 以 下	29.6	23.0	2.4	18.9	1.0	0.8	-	-
<b>出版、影音製作、傳播及資通訊服務業</b>	<b>21.8</b>	<b>12.3</b>	<b>1.1</b>	<b>7.7</b>	<b>0.8</b>	<b>1.5</b>	<b>1.1</b>	-
公 營	-	-	-	-	-	-	-	-
民 營	21.8	12.3	1.1	7.7	0.8	1.5	1.1	-
500 人 以 上	38.6	17.5	7.0	7.0	1.8	1.8	-	-
300 ~ 499人	77.4	25.8	6.5	12.9	6.5	-	-	-
200 ~ 299人	62.9	8.6	2.9	5.7	-	-	-	-
100 ~ 199人	19.9	6.1	-	4.6	1.0	0.5	-	-
30 ~ 99人	33.5	13.5	1.3	8.8	2.3	1.2	-	-
10 ~ 29人	33.6	17.0	2.8	10.5	1.5	1.2	0.9	-
9 人 以 下	19.0	11.5	0.9	7.3	0.6	1.6	1.2	-
<b>金融及保險業</b>	<b>70.8</b>	<b>26.9</b>	<b>18.6</b>	<b>8.2</b>	<b>0.1</b>	<b>0.0</b>	<b>0.0</b>	-
公 營	42.9	42.9	-	42.9	-	-	-	-
民 營	70.9	26.9	18.6	8.2	0.1	0.0	0.0	-
500 人 以 上	83.7	26.9	3.0	23.0	0.3	0.3	0.3	-
300 ~ 499人	55.9	5.1	-	5.1	-	-	-	-
200 ~ 299人	76.5	25.2	25.1	0.1	-	-	-	-
100 ~ 199人	87.0	32.0	3.4	28.7	-	-	-	-
30 ~ 99人	70.3	29.9	23.3	6.5	0.0	-	0.0	-
10 ~ 29人	52.5	2.4	0.3	1.3	0.7	-	0.1	-
9 人 以 下	57.1	52.4	-	52.4	-	-	-	-
<b>不動產業</b>	<b>25.4</b>	<b>19.0</b>	<b>5.2</b>	<b>12.2</b>	<b>1.6</b>	<b>0.1</b>	-	-
公 營	25.0	25.0	12.5	12.5	-	-	-	-
民 營	25.4	19.0	5.2	12.2	1.6	0.1	-	-
500 人 以 上	-	-	-	-	-	-	-	-
300 ~ 499人	100.0	-	-	-	-	-	-	-
200 ~ 299人	20.0	-	-	-	-	-	-	-
100 ~ 199人	33.3	16.7	8.3	8.3	-	-	-	-
30 ~ 99人	41.4	13.6	5.1	5.6	3.0	-	-	-
10 ~ 29人	20.3	15.1	-	12.7	1.2	1.2	-	-
9 人 以 下	25.6	19.3	5.6	12.2	1.6	-	-	-
<b>專業、科學及技術服務業</b>	<b>28.7</b>	<b>21.7</b>	<b>1.9</b>	<b>16.9</b>	<b>1.7</b>	<b>0.4</b>	<b>0.6</b>	<b>0.2</b>
公 營	35.3	35.3	11.8	23.5	-	-	-	-
民 營	28.7	21.7	1.9	16.9	1.7	0.4	0.6	0.2
500 人 以 上	71.8	38.5	5.1	28.2	5.1	-	-	-
300 ~ 499人	57.1	14.3	-	7.1	-	7.1	-	-
200 ~ 299人	63.3	22.4	10.2	12.2	-	-	-	-
100 ~ 199人	27.6	12.9	2.4	7.6	2.4	0.6	-	-
30 ~ 99人	40.2	19.4	5.1	12.8	0.4	1.1	-	-
10 ~ 29人	33.4	19.5	6.0	10.3	2.1	1.1	-	-
9 人 以 下	27.8	22.0	1.3	17.7	1.7	0.3	0.6	0.2

## 計畫—按公營與民營事業單位規模分（續2）

112年		單位：%							不調整	未決定
預計於年底前調升										
調幅已定							調幅未定			
未滿3%	3%~未滿6%	6%~未滿9%	9%~未滿12%	12%~未滿15%	15%以上					
6.5	3.1	0.1	2.0	1.0	-	-	-	3.4	35.1	34.8
-	-	-	-	-	-	-	-	-	25.0	37.5
6.5	3.1	0.1	2.0	1.0	-	-	-	3.4	35.1	34.8
18.5	18.5	11.1	7.4	-	-	-	-	-	-	40.7
-	-	-	-	-	-	-	-	-	-	-
58.1	6.5	-	6.5	-	-	-	-	51.6	-	6.5
2.9	2.9	-	2.9	-	-	-	-	-	-	64.7
13.6	-	-	-	-	-	-	-	13.6	13.0	52.7
4.3	1.2	1.2	-	-	-	-	-	3.1	16.5	50.6
6.6	3.4	-	2.2	1.1	-	-	-	3.2	37.6	32.8
9.5	3.9	0.4	3.4	0.1	0.1	-	-	0.0	5.6	43.2
-	-	-	-	-	-	-	-	-	-	-
9.5	3.9	0.4	3.4	0.1	0.1	-	-	0.0	5.6	43.2
21.1	5.3	-	5.3	-	-	-	-	15.8	22.8	38.6
51.6	6.5	-	6.5	-	-	-	-	45.2	3.2	19.4
54.3	5.7	-	5.7	-	-	-	-	48.6	-	37.1
13.8	3.6	-	3.1	-	-	-	-	0.5	10.2	23.0
19.9	7.9	1.7	5.1	1.0	-	-	-	12.1	10.3	56.2
16.6	11.3	2.6	7.9	-	0.8	-	-	5.2	18.9	47.5
7.5	2.6	-	2.6	-	-	-	-	4.9	49.5	31.5
44.0	18.2	0.3	17.9	0.0	-	-	-	25.8	4.7	24.4
-	-	-	-	-	-	-	-	-	42.9	14.3
44.0	18.2	0.3	17.9	0.0	-	-	-	25.8	4.7	24.4
56.8	23.5	0.6	23.0	-	-	-	-	33.2	1.1	15.2
50.8	6.8	3.4	3.4	-	-	-	-	44.1	-	44.1
51.2	27.8	-	27.8	-	-	-	-	23.4	4.9	18.6
55.0	14.7	0.1	14.7	-	-	-	-	40.3	6.8	6.2
40.5	20.1	0.3	19.8	-	-	-	-	20.4	1.6	28.0
50.1	0.9	0.5	0.1	0.3	-	-	-	49.2	24.7	22.8
4.8	-	-	-	-	-	-	-	4.8	42.9	-
6.3	1.7	0.8	0.9	-	-	-	-	0.0	4.7	44.8
-	-	-	-	-	-	-	-	-	75.0	-
6.3	1.7	0.8	0.9	-	-	-	-	0.0	4.7	44.8
-	-	-	-	-	-	-	-	-	50.0	50.0
100.0	50.0	50.0	-	-	-	-	-	50.0	-	-
20.0	-	-	-	-	-	-	-	20.0	20.0	60.0
16.7	-	-	-	-	-	-	-	16.7	-	66.7
27.8	10.1	3.0	3.0	-	-	-	-	4.0	17.7	28.3
5.2	1.5	-	1.5	-	-	-	-	3.7	24.6	55.1
6.2	1.6	0.8	0.8	-	-	-	-	4.6	46.4	28.0
7.0	2.7	0.4	2.2	0.1	0.0	-	-	4.3	36.9	34.4
-	-	-	-	-	-	-	-	-	52.9	11.8
7.0	2.7	0.4	2.2	0.1	0.0	-	-	4.3	36.9	34.4
33.3	10.3	7.7	2.6	-	-	-	-	23.1	-	28.2
42.9	10.7	-	10.7	-	-	-	-	32.1	14.3	28.6
40.8	22.4	20.4	2.0	-	-	-	-	18.4	8.2	28.6
14.7	-	-	-	-	-	-	-	14.7	9.4	62.9
20.8	8.9	1.7	5.5	1.7	-	-	-	12.0	12.6	47.2
13.9	7.6	1.2	5.6	0.4	0.5	-	-	6.2	21.7	45.0
5.8	2.0	0.3	1.8	-	-	-	-	3.8	39.4	32.9

表 20 各業廠商調升經常性薪資

民國

項 目 別	已調升或 預計調升	已 調 升						
		未滿3%	3%~ 未滿6%	6%~ 未滿9%	9%~ 未滿12%	12%~ 未滿15%	15%以上	
<b>支援服務業</b>	<b>27.4</b>	<b>22.1</b>	<b>2.6</b>	<b>18.0</b>	<b>0.3</b>	<b>1.0</b>	<b>0.0</b>	<b>0.0</b>
公 營	-	-	-	-	-	-	-	-
民 營	27.4	22.1	2.6	18.0	0.3	1.0	0.0	0.0
500 人 以 上	45.3	37.6	9.4	23.9	3.4	0.9	-	-
300 ~ 499人	62.0	50.7	14.1	33.8	-	2.8	-	-
200 ~ 299人	80.2	71.6	7.4	63.0	1.2	-	-	-
100 ~ 199人	47.7	43.8	7.8	27.6	4.2	4.2	-	-
30 ~ 99人	43.8	36.2	4.5	29.5	0.4	1.6	-	0.2
10 ~ 29人	32.3	28.0	3.3	23.1	1.3	-	0.3	-
9 人 以 下	23.9	18.5	2.0	15.4	-	1.1	-	-
<b>教育業(不含小學以上各級學校等)</b>	<b>38.1</b>	<b>28.5</b>	<b>2.1</b>	<b>25.4</b>	<b>0.7</b>	-	<b>0.1</b>	<b>0.3</b>
公 營	77.0	65.6	8.2	54.1	3.3	-	-	-
民 營	37.9	28.3	2.0	25.2	0.7	-	0.1	0.3
500 人 以 上	-	-	-	-	-	-	-	-
300 ~ 499人	-	-	-	-	-	-	-	-
200 ~ 299人	50.0	50.0	-	50.0	-	-	-	-
100 ~ 199人	6.3	3.1	-	3.1	-	-	-	-
30 ~ 99人	37.8	24.6	5.3	14.0	5.3	-	-	-
10 ~ 29人	50.7	33.3	5.6	25.9	-	-	0.5	1.2
9 人 以 下	34.3	27.1	0.9	25.5	0.7	-	-	-
<b>醫療保健及社會工作服務業</b>	<b>33.4</b>	<b>23.4</b>	<b>3.8</b>	<b>17.5</b>	<b>1.9</b>	<b>0.2</b>	-	-
公 營	61.4	56.1	21.1	35.1	-	-	-	-
民 營	33.3	23.4	3.7	17.5	1.9	0.2	-	-
500 人 以 上	49.4	34.5	5.7	28.7	-	-	-	-
300 ~ 499人	55.6	33.3	11.1	22.2	-	-	-	-
200 ~ 299人	81.3	75.0	25.0	50.0	-	-	-	-
100 ~ 199人	48.7	39.3	12.0	23.1	-	4.3	-	-
30 ~ 99人	53.5	44.6	6.7	35.0	2.0	0.9	-	-
10 ~ 29人	35.9	25.9	4.9	19.6	0.6	0.8	-	-
9 人 以 下	31.2	21.2	3.1	15.8	2.3	-	-	-
<b>藝術、娛樂及休閒服務業</b>	<b>19.5</b>	<b>16.0</b>	<b>1.1</b>	<b>13.5</b>	<b>1.3</b>	<b>0.1</b>	<b>0.0</b>	<b>0.0</b>
公 營	-	-	-	-	-	-	-	-
民 營	19.5	16.0	1.1	13.5	1.3	0.1	0.0	0.0
500 人 以 上	100.0	100.0	-	100.0	-	-	-	-
300 ~ 499人	44.4	33.3	-	22.2	11.1	-	-	-
200 ~ 299人	40.0	20.0	-	-	-	-	20.0	-
100 ~ 199人	23.1	15.4	-	11.5	3.8	-	-	-
30 ~ 99人	32.4	26.5	3.9	21.6	1.0	-	-	-
10 ~ 29人	46.7	45.6	1.7	40.6	1.7	1.1	-	0.6
9 人 以 下	17.6	14.1	1.0	11.8	1.2	-	-	-
<b>其他服務業</b>	<b>24.5</b>	<b>19.6</b>	<b>1.2</b>	<b>17.4</b>	<b>0.6</b>	<b>0.2</b>	<b>0.2</b>	-
公 營	-	-	-	-	-	-	-	-
民 營	24.5	19.6	1.2	17.4	0.6	0.2	0.2	-
500 人 以 上	100.0	50.0	-	50.0	-	-	-	-
300 ~ 499人	-	-	-	-	-	-	-	-
200 ~ 299人	25.0	25.0	-	25.0	-	-	-	-
100 ~ 199人	42.9	38.1	-	38.1	-	-	-	-
30 ~ 99人	27.1	18.1	-	17.4	0.7	-	-	-
10 ~ 29人	29.9	24.7	-	23.3	0.7	0.6	-	-
9 人 以 下	24.2	19.4	1.2	17.2	0.6	0.2	0.2	-

## 計畫—按公民營與民營事業單位規模分（續3完）

112年		單位：%							不調整	未決定
預計於年底前調升										
調幅已定							調幅未定			
未滿3%	3%~未滿6%	6%~未滿9%	9%~未滿12%	12%~未滿15%	15%以上					
5.3	2.9	0.0	2.7	-	0.1	-	-	2.5	37.1	35.5
-	-	-	-	-	-	-	-	-	-	-
5.3	2.9	0.0	2.7	-	0.1	-	-	2.5	37.1	35.5
7.7	5.1	3.4	1.7	-	-	-	-	2.6	17.9	36.8
11.3	7.0	-	7.0	-	-	-	-	4.2	16.9	21.1
8.6	6.2	-	6.2	-	-	-	-	2.5	7.4	12.3
3.9	1.0	-	1.0	-	-	-	-	2.9	27.6	24.7
7.6	2.1	-	2.1	-	-	-	-	5.5	26.7	29.5
4.3	3.6	-	2.9	-	0.7	-	-	0.6	22.8	44.9
5.3	2.8	-	2.8	-	-	-	-	2.5	41.5	34.7
9.6	4.9	0.9	2.2	0.7	1.0	0.3	-	4.7	28.5	33.4
11.5	3.3	3.3	-	-	-	-	-	8.2	6.6	16.4
9.6	4.9	0.8	2.2	0.7	1.0	0.3	-	4.7	28.6	33.5
-	-	-	-	-	-	-	-	-	-	-
-	-	-	-	-	-	-	-	-	-	-
-	-	-	-	-	-	-	-	-	-	50.0
3.1	3.1	-	3.1	-	-	-	-	-	18.8	75.0
13.3	5.8	5.8	-	-	-	-	-	7.5	11.1	51.1
17.4	9.5	3.1	3.8	-	1.3	1.3	-	7.9	21.1	28.2
7.2	3.6	-	1.8	0.9	0.9	-	-	3.6	31.4	34.2
9.9	3.4	0.4	0.9	1.0	1.1	-	-	6.5	34.8	31.8
5.3	1.8	-	1.8	-	-	-	-	3.5	26.3	12.3
10.0	3.4	0.4	0.9	1.0	1.1	-	-	6.6	34.8	31.9
14.9	6.9	2.3	4.6	-	-	-	-	8.0	9.2	41.4
22.2	-	-	-	-	-	-	-	22.2	11.1	33.3
6.3	-	-	-	-	-	-	-	6.3	18.8	-
9.4	0.9	-	0.9	-	-	-	-	8.5	12.0	39.3
8.9	3.6	0.9	1.8	0.9	-	-	-	5.3	27.4	19.1
9.9	3.8	1.9	-	0.7	1.2	-	-	6.1	26.0	38.1
10.0	3.3	-	1.1	1.1	1.1	-	-	6.7	38.1	30.7
3.5	0.7	0.6	0.0	-	-	-	-	2.8	49.1	31.5
-	-	-	-	-	-	-	-	-	-	100.0
3.5	0.7	0.6	0.0	-	-	-	-	2.8	49.1	31.4
-	-	-	-	-	-	-	-	-	-	-
11.1	-	-	-	-	-	-	-	11.1	11.1	44.4
20.0	-	-	-	-	-	-	-	20.0	-	60.0
7.7	3.8	-	3.8	-	-	-	-	3.8	38.5	38.5
5.9	-	-	-	-	-	-	-	5.9	29.4	38.2
1.1	-	-	-	-	-	-	-	1.1	14.8	38.5
3.5	0.7	0.7	-	-	-	-	-	2.8	51.6	30.9
4.8	2.7	0.2	1.7	0.5	0.2	-	-	2.1	51.4	24.2
-	-	-	-	-	-	-	-	-	-	-
4.8	2.7	0.2	1.7	0.5	0.2	-	-	2.1	51.4	24.2
50.0	-	-	-	-	-	-	-	50.0	-	-
-	-	-	-	-	-	-	-	-	100.0	-
-	-	-	-	-	-	-	-	-	25.0	50.0
4.8	-	-	-	-	-	-	-	4.8	23.8	33.3
9.0	-	-	-	-	-	-	-	9.0	27.8	45.1
5.2	1.7	-	1.7	-	-	-	-	3.5	23.6	46.5
4.8	2.8	0.3	1.7	0.6	0.3	-	-	2.0	52.4	23.3



## 伍、性別統計分析

## 伍、性別統計分析

### 一、流動率

男性進退勞動市場之流動率向來高於女性：111年工業及服務業受僱員工男性進入率為2.41%，高於女性之2.33%，與110年比較，男性上升0.04個百分點，女性則下降0.03個百分點；男性退出率為2.38%，亦高於女性之2.31%，與110年比較，男性下降0.02個百分點，女性則上升0.02個百分點。各業中，男性進入率以住宿及餐飲業之5.07%最高，支援服務業之4.37%次之，藝術娛樂及休閒服務業之3.41%再次；女性進入率則以支援服務業之4.89%最高，營建工程業之3.60%次之，住宿及餐飲業之3.35%再次。而男性退出率以住宿及餐飲業之4.98%最高，支援服務業之4.31%次之，不動產業之3.36%再次；女性退出率以支援服務業之4.85%最高，營建工程業之3.56%次之，住宿及餐飲業之3.46%再次。以流動率觀察，男性為2.40%仍高於女性之2.32%；不論男、女，工業部門員工之流動情形均較服務業部門穩定。

表1 工業及服務業兩性受僱員工進退率

單位：%

	進入率(1)		退出率(2)		流動率[(1)+(2)]/2	
	男性	女性	男性	女性	男性	女性
107年	2.46	2.26	2.37	2.13	2.42	2.20
108年(註)	2.41 (2.42)	2.23 (2.24)	2.31 (2.31)	2.14 (2.17)	2.36 (2.37)	2.19 (2.21)
109年	2.30	2.16	2.31	2.19	2.31	2.18
110年	2.37	2.36	2.40	2.29	2.39	2.33
<b>111年</b>	<b>2.41</b>	<b>2.33</b>	<b>2.38</b>	<b>2.31</b>	<b>2.40</b>	<b>2.32</b>
<b>工業部門</b>	<b>2.14</b>	<b>2.11</b>	<b>2.10</b>	<b>2.08</b>	<b>2.12</b>	<b>2.10</b>
礦業及土石採取業	1.40	1.03	1.44	1.05	1.42	1.04
製造業	2.14	2.01	2.11	1.98	2.13	2.00
電力及燃氣供應業	0.69	0.80	0.65	0.58	0.67	0.69
用水供應及污染整治業	1.95	2.92	1.76	2.68	1.86	2.80
營建工程業	2.27	3.60	2.20	3.56	2.24	3.58
<b>服務業部門</b>	<b>2.68</b>	<b>2.44</b>	<b>2.65</b>	<b>2.42</b>	<b>2.67</b>	<b>2.43</b>
批發及零售業	2.27	2.54	2.28	2.55	2.28	2.55
運輸及倉儲業	1.71	1.31	1.82	1.42	1.77	1.37
住宿及餐飲業	5.07	3.35	4.98	3.46	5.03	3.41
出版、影音製作、傳播及 資通訊服務業	2.25	1.94	2.07	1.83	2.16	1.89
金融及保險業	1.46	1.25	1.41	1.18	1.44	1.22
不動產業	3.29	2.30	3.36	2.32	3.33	2.31
專業、科學及技術服務業	1.93	2.70	1.96	2.73	1.95	2.72
支援服務業	4.37	4.89	4.31	4.85	4.34	4.87
教育業(不含小學以上各級 公私立學校等)	3.40	2.10	3.16	2.09	3.28	2.10
醫療保健及社會工作服務業	2.16	1.63	2.07	1.54	2.12	1.59
藝術、娛樂及休閒服務業	3.41	3.31	2.58	2.86	3.00	3.09
其他服務業	1.96	1.95	1.79	1.73	1.88	1.84

註：本統計結果不含農業、政府機關、小學以上各級學校、宗教、職業團體及類似組織等行業，107年以前不含「研究發展服務業」、「學前教育」及「社會工作服務業」；為利比較，108年括號內資料係依107年範圍陳示。



## 二、淨進退狀況

(一)111年男、女性淨進入人次以製造業較多：111年隨疫情趨緩、邊境管制解封，內需產業逐漸回溫，工業及服務業受僱員工淨進入2.8萬人次，其中男性淨進入1.8萬人次，主要集中於製造業、營建工程業，女性淨進入1.0萬人次，主要集中於製造業、醫療保健及社會工作服務業。以部門別觀察，工業部門淨進入1.4萬人次，其中男性淨進入0.9萬人次，高於女性之0.5萬人次，各業中以製造業淨進入0.9萬人次最多，男、女性分別淨進入0.5萬人次與0.4萬人次；服務業部門淨進入1.4萬人次，其中男性淨進入0.9萬人次，女性淨進入0.5萬人次，各業中以藝術娛樂及休閒服務業淨進入0.5萬人次，男、女性分別淨進入0.3萬人次與0.2萬人次，醫療保健及社會工作服務業淨進入亦為0.5萬人次，男、女性分別淨進入0.1萬人次與0.4萬人次。

表2 111年工業及服務業兩性受僱員工淨進入人次

單位：人次

	總計		
	男	女	
<b>工業及服務業</b>	<b>28 289</b>	<b>18 342</b>	<b>9 947</b>
<b>工業部門</b>	<b>14 173</b>	<b>9 235</b>	<b>4 938</b>
礦業及土石採取業	-13	-11	-2
製造業	9 297	5 147	4 150
電力及燃氣供應業	296	135	161
用水供應及污染整治業	819	585	234
營建工程業	3 774	3 379	395
<b>服務業部門</b>	<b>14 116</b>	<b>9 107</b>	<b>5 009</b>
批發及零售業	-2 106	-1 054	-1 052
運輸及倉儲業	-3 730	-2 401	-1 329
住宿及餐飲業	-1 042	2 473	-3 515
出版、影音製作、傳播及 資通訊服務業	4 257	2 602	1 655
金融及保險業	2 958	969	1 989
不動產業	-688	-505	-183
專業、科學及技術服務業	-1 110	-681	-429
支援服務業	2 377	1 565	812
教育業 (不含小學以上各級 公私立學校等)	1 113	1 033	80
醫療保健及社會工作服務業	4 816	1 000	3 816
藝術、娛樂及休閒服務業	4 839	3 278	1 561
其他服務業	2 432	828	1 604

註：1.行業範圍同表1。

2.表中負值代表淨退出。

(二)兩性於 20 至 24 歲年齡組淨進入情形最為普遍：按性別觀察各年齡組受僱員工淨進入人次，111 年工業及服務業兩性受僱員工於 20 至 24 歲、25 至 34 歲年齡組均呈淨進入，其中男性於 25 至 34 歲淨進入 5.0 萬人次最多，女性於 20 至 24 歲淨進入 6.0 萬人次最多；而兩性於 35 歲之後各年齡組均呈淨退出情形，其中男性於 55 至 64 歲年齡組淨退出 3.4 萬人次較多，女性亦於同年齡組淨退出 2.3 萬人次較多。

圖 1 111 年工業及服務業兩性各年齡組受僱員工淨進入(淨退出)人次

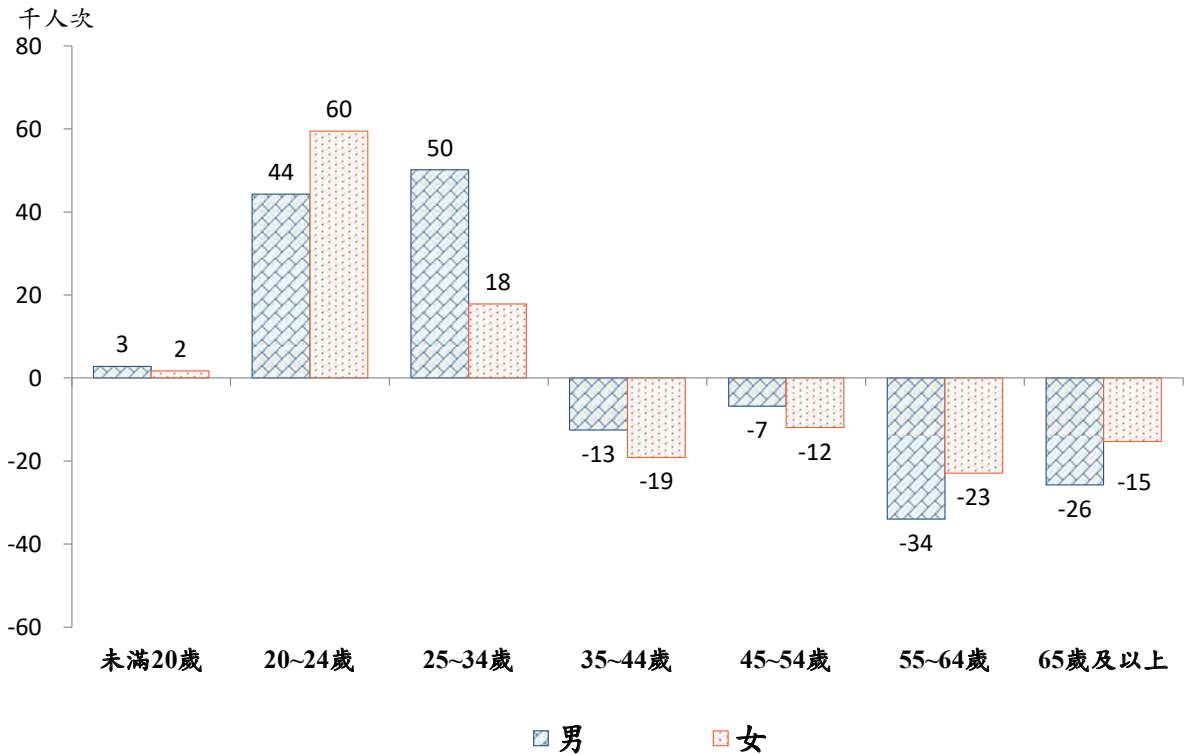

註：圖中負值代表淨退出。

(三)受高等教育普及影響，兩性各教育程度受僱員工淨進入人次均以大學程度最多：按性別觀察各教育程度受僱員工淨進入人次，111年工業及服務業兩性受僱員工於大學及以上教育程度均呈淨進入狀態，其中男、女性皆以大學程度分別淨進入6.7萬人次、6.6萬人次最多，其次為研究所程度分別淨進入1.8萬人次、0.5萬人次；另兩性於專科及以下各教育程度均呈淨退出情形，其中男、女性皆以高級中等（高中、高職）程度者分別淨退出3.2萬人次、3.6萬人次最多。

圖 2 111年工業及服務業兩性各教育程度受僱員工淨進入(淨退出)人次

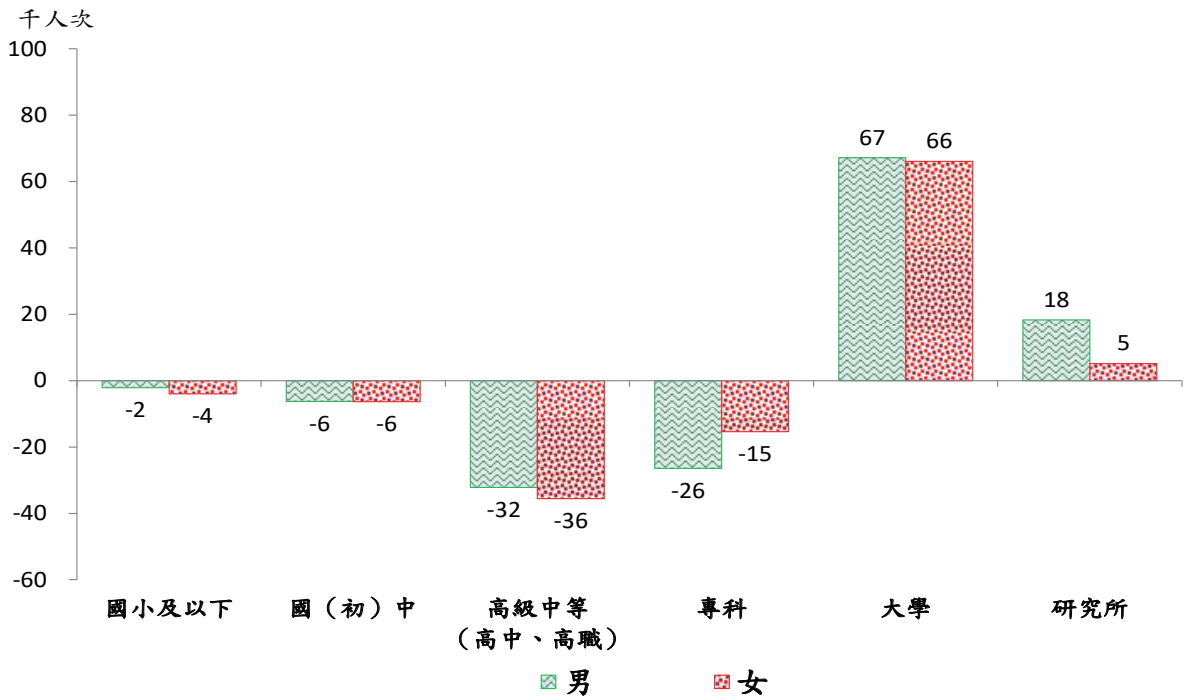

註：圖中負值代表淨退出。



## 陸、特載一：員工進退特徵統計結果



# 一、編製說明

# 員工進退特徵統計結果編製說明

## 一、編製目的

本調查原名為「受僱員工動向調查」，自 64 年起按年辦理，受查廠商約 1 萬家，惟迭有廠商反映蒐集全年員工進退資料費時困難，且相關資料於公、勞保及勞退新制相關檔案均有紀錄，本總處爰自 97 年開始辦理運用公務檔案簡化調查問項之研究，並根據研究結果，自資料時期 98 年起以公務資料取代調查之進退及年底受僱員工人數相關問項，考量避免因問項簡化，減損相關資訊，對於調查問項簡化後無法產生之統計結果，採人力運用調查統計特徵值結構予以估計，以補充本調查結果表式，另對於年底員工人數特性別不易查填之薪資部分，亦運用人力運用調查資料，編算受僱員工特性別之薪資統計結果，以增進本調查統計應用價值。

## 二、名詞定義

### (一) 進入人次

本調查與人力運用調查之調查資料時期不同，本調查資料時期為全年資料，人力運用調查資料時期則為每年 5 月含 15 日之一週，(惟 110 年因受疫情影響，資料時期為 110 年 10 月含 15 日之一週)，因此 111 年 5 月人力運用調查現職工作期間未滿 1 年之就業者有可能是 110 年或 111 年進入，對應至本調查時，人力運用調查除 111 年資料外，112 年資料亦含 111 年之進入者，因此運用 111 年及 112 年人力運用調查現職為受僱員工薪資調查行業別及範圍，工作期間未滿 1 年，且工作身分為受私人或政府僱用之就業者各項特徵值之平均結構估計(前一年度轉業受僱員工進入人次則取前一年度轉業就業者)。

### (二) 退出人次

運用 112 年人力運用調查資料中，前職符合受僱員工薪資調查行業別及範圍，且離開上次工作場所非因自營作業或無酬家屬轉任其他工作之 111 年轉業就業者，以及 111 年人力運用調查資料中之非勞動力或失業者，且 110 年符合薪資調查行業別及範圍之受僱就業者估計。

### (三) 經常性薪資

運用人力運用調查之「你主要工作的每月收入是多少」(以下稱為每月主要工作之收入)估計，該問項內容係指受僱人員之經常性收入(如薪資、獎金、佣金、加班費、小費等)，但不包含非按月領取之生育、教育補助金等非經常性收入。



## (四)相關名詞定義對照

本調查及人力運用調查定義對照表

項目	97年及以前 本調查	98年及以後 本調查	人力運用調查
受僱經歷	是否初次就業-是	前一年度是否轉業-否	前一年度是否轉業-否
	是否初次就業-否	前一年度是否轉業-是	前一年度是否轉業-是
退出原因	退休(含優惠退休)	退休(含優惠退休)	自願(含優惠)退休、屆齡退休
	解僱(含資遣)	解僱(含資遣)	非自願離開原因中扣除女性結婚或生育、屆齡退休、其他
	辭職	辭職	其餘未提及之原因
	其他退出	其他	自願及非自願離開原因為其他者

## 三、編製方法

## (一)受僱員工進退人次特性別統計

運用本調查大行業進退人次為基準，而以人力運用調查各項特徵值(如職業、受僱經歷、前職行業、現職與前職職業、離職原因)為結構，計算員工進退特徵統計結果，其方法如下：

- 1.以人力運用調查資料建置進退人次特性別統計結果。
- 2.依上述統計結果資料，計算人力運用調查資料第*i*大行業(或特性別)進退人次之第*j*項特性別結構比，

$$\text{即 } R_{ij} = \frac{x_{ij}}{\sum_j x_{ij}}$$

$x_{ij}$ ：人力運用調查第*i*行業(或特性別)第*j*項特性別進退人次

- 3.將本調查資料及公務資料所得之第*i*大行業(或特性別)進退人次總數，按人力運用調查結構攤計之，

$$\text{即 } Y_{ij} = R_{ij} * Y_i$$

$Y_{ij}$ ：按人力運用調查結構計算之第*i*行業(或特性別)第*j*項特性別進退人次

$Y_i$ ：由本調查資料及公務資料計算之第*i*行業(或特性別)進退人次總數

## (二)受僱員工特性別薪資統計

依據人力運用調查受僱就業者之「每月主要工作之收入」，以受僱員工之人數及其平均經常性薪資為基準值，按大行業別、性別調整人力運用調查資料後，再以人力運用調查受僱員工特性別資料為結構，編算統計結果，其方法如下：

- 1.將人力運用調查資料中，去除非受僱員工薪資調查行業別及範圍。
- 2.建立受僱員工薪資調查時間數列檔及人力運用調查資料檔之大行業別、性別人數結構，令兩矩陣 A、B 分別為

$A_{mn}$ ：受僱員工薪資調查之受僱員工人數， $m$ ：大行業別， $n$ ：性別

$B_{mn}$ ：人力運用調查之受僱員工人數， $m$ ：大行業別， $n$ ：性別

- 3.計算修正係數矩陣  $R$

$R_{mn} = A_{mn} / B_{mn}$ ， $m$ ：大行業別， $n$ ：性別

- 4.將人力運用調查資料檔之人數擴大數，乘以矩陣  $R$  中對應之元素，並修正資料檔，使其人數結構與受僱員工薪資調查時間數列檔相同。
- 5.由修正過之資料檔與受僱員工薪資調查時間數列檔求出大行業別、性別之總人經常性薪資結構，依前述第 2、3、4 步驟修正人力運用調查資料檔，使其「每月主要工作之收入」結構與受僱員工薪資調查時間數列檔相同。
- 6.受僱員工特性別薪資統計結果即由前述第 5 步驟修正之資料檔所編製。

## 二、員工進退特徵統計表

表1 工業及服務業受僱員工進入

民國

項 目 別	總 計	主管、監督及專業人員	技術員及助理專業人員
<b>按性別分</b>			
男	1 245 576	136 747	195 631
女	1 081 921	133 822	153 943
<b>按年齡分</b>			
未滿2.5歲	658 306	57 534	72 640
2.5歲~未滿3.5歲	869 415	139 737	171 336
3.5歲~未滿4.5歲	457 849	49 266	76 945
4.5歲以上	341 927	24 032	28 653
<b>按教育程度分</b>			
國(初)中及以下	90 082	-	2 002
高級中等(高中、高職)	438 511	2 379	17 012
專科及以上	1 798 904	268 190	330 560

資料來源：事業人力僱用狀況調查(員工報酬及進退等概況)及人力運用調查，以下各表同本表。

表2 各業受僱員工進入

民國

項 目 別	總 計	主管、監督及專業人員	技術員及助理專業人員
<b>工業及服務業</b>	<b>2 327 497</b>	<b>270 569</b>	<b>349 574</b>
<b>工業</b>	<b>874 656</b>	<b>115 413</b>	<b>139 422</b>
製造業	717 776	110 575	118 204
營建工程業	144 623	4 186	16 826
其他	12 257	652	4 392
<b>服務業</b>	<b>1 452 841</b>	<b>155 156</b>	<b>210 152</b>
批發及零售業	493 573	16 016	60 505
運輸及倉儲業	55 509	673	1 578
住宿及餐飲業	239 369	621	2 247
金融及保險業	63 749	5 991	28 927
專業、科學及技術服務業	84 307	35 105	31 791
支援服務業	223 847	6 522	21 088
醫療保健及社會工作服務業	98 186	36 875	23 571
其他	194 301	53 353	40 445

## 人次—按員工特性與職類分

111年

單位：人次

事務支援人員	服務及銷售 工作人員	技藝有關 工作人員	機械設備操作 及組裝人員	基層技術工 及勞力工
101 323	261 113	186 255	233 158	131 349
236 334	335 721	47 433	81 970	92 698
103 700	259 560	58 299	60 499	46 074
154 557	157 519	90 139	93 549	62 578
44 677	98 185	50 236	93 441	45 099
34 723	81 570	35 014	67 639	70 296
1 623	21 517	12 390	21 506	31 044
29 980	135 580	72 459	113 272	67 829
306 054	439 737	148 839	180 350	125 174

## 人次—按職類分

111年

單位：人次

事務支援人員	服務及銷售 工作人員	技藝有關 工作人員	機械設備操作 及組裝人員	基層技術工 及勞力工
<b>337 657</b>	<b>596 834</b>	<b>233 688</b>	<b>315 128</b>	<b>224 047</b>
<b>108 918</b>	<b>5 185</b>	<b>190 520</b>	<b>250 329</b>	<b>64 869</b>
89 838	5 185	120 949	244 434	28 591
18 512	-	69 232	4 243	31 624
568	-	339	1 652	4 654
<b>228 739</b>	<b>591 649</b>	<b>43 168</b>	<b>64 799</b>	<b>159 178</b>
64 264	271 894	14 941	32 306	33 647
24 304	2 221	1 138	19 743	5 852
9 272	191 892	1 315	4 800	29 222
26 421	1 744	-	-	666
16 390	-	673	-	348
30 169	76 883	11 544	5 779	71 862
17 364	12 357	211	821	6 987
40 555	34 658	13 346	1 350	10 594

表3 各業前一年度轉業受僱員工進入

民國

現職之行業別	前職之行業別					
	總計	農林 漁牧業	工業	製造業	營建工程業	其他
<b>一、人次</b>						
<b>工業及服務業</b>	<b>1 164 188</b>	<b>22 303</b>	<b>376 825</b>	<b>320 759</b>	<b>49 628</b>	<b>6 438</b>
<b>工業</b>	<b>449 586</b>	<b>8 940</b>	<b>277 561</b>	<b>242 362</b>	<b>31 931</b>	<b>3 268</b>
製造業	373 402	5 451	236 884	224 463	10 608	1 813
營建工程業	69 993	3 489	37 220	16 190	21 030	-
其他	6 191	-	3 457	1 709	293	1 455
<b>服務業</b>	<b>714 602</b>	<b>13 363</b>	<b>99 264</b>	<b>78 397</b>	<b>17 697</b>	<b>3 170</b>
批發及零售業	249 772	6 593	38 377	31 834	6 543	-
運輸及倉儲業	30 813	176	8 265	6 116	2 149	-
住宿及餐飲業	103 078	2 429	13 968	11 376	2 298	294
金融及保險業	29 374	-	3 676	3 259	417	-
專業、科學及技術服務業	35 022	-	3 710	2 325	1 149	236
支援服務業	122 945	2 913	12 211	7 047	2 824	2 340
醫療保健及社會工作服務業	53 665	-	5 343	4 865	478	-
其他	89 933	1 252	13 714	11 575	1 839	300
<b>二、結構比</b>						
<b>工業及服務業</b>	<b>100.00</b>	<b>1.92</b>	<b>32.37</b>	<b>27.55</b>	<b>4.26</b>	<b>0.55</b>
<b>工業</b>	<b>100.00</b>	<b>1.99</b>	<b>61.74</b>	<b>53.91</b>	<b>7.10</b>	<b>0.73</b>
製造業	100.00	1.46	63.44	60.11	2.84	0.49
營建工程業	100.00	4.98	53.18	23.13	30.05	-
其他	100.00	-	55.84	27.60	4.73	23.50
<b>服務業</b>	<b>100.00</b>	<b>1.87</b>	<b>13.89</b>	<b>10.97</b>	<b>2.48</b>	<b>0.44</b>
批發及零售業	100.00	2.64	15.36	12.75	2.62	-
運輸及倉儲業	100.00	0.57	26.82	19.85	6.97	-
住宿及餐飲業	100.00	2.36	13.55	11.04	2.23	0.29
金融及保險業	100.00	-	12.51	11.09	1.42	-
專業、科學及技術服務業	100.00	-	10.59	6.64	3.28	0.67
支援服務業	100.00	2.37	9.93	5.73	2.30	1.90
醫療保健及社會工作服務業	100.00	-	9.96	9.07	0.89	-
其他	100.00	1.39	15.25	12.87	2.04	0.33

## 人次—按前職之行業分

111年

單位：人次、%

服務業	批發及 零售業	運輸及 倉儲業	住宿及 餐飲業	金融及 保險業	專業、科學及 技術服務業	支援 服務業	醫療保健及 社會工作服務業	其 他
<b>765 060</b>	<b>193 780</b>	<b>42 685</b>	<b>180 673</b>	<b>30 367</b>	<b>42 075</b>	<b>75 270</b>	<b>46 422</b>	<b>153 788</b>
<b>163 085</b>	<b>35 774</b>	<b>16 851</b>	<b>43 209</b>	<b>4 129</b>	<b>7 581</b>	<b>8 008</b>	<b>5 149</b>	<b>42 384</b>
131 067	28 941	12 935	35 340	3 429	7 581	6 271	5 149	31 421
29 284	5 446	2 957	7 558	700	-	1 737	-	10 886
2 734	1 387	959	311	-	-	-	-	77
<b>601 975</b>	<b>158 006</b>	<b>25 834</b>	<b>137 464</b>	<b>26 238</b>	<b>34 494</b>	<b>67 262</b>	<b>41 273</b>	<b>111 404</b>
204 802	95 934	6 406	40 741	8 555	9 427	16 079	4 116	23 544
22 372	5 977	8 648	3 120	766	-	1 474	-	2 387
86 681	16 477	3 201	59 633	-	248	740	-	6 382
25 698	2 100	-	3 536	11 262	1 068	2 309	1 287	4 136
31 312	4 079	-	3 079	969	15 537	-	602	7 046
107 821	19 710	5 867	15 132	1 262	4 878	39 093	3 984	17 895
48 322	4 019	-	4 008	-	-	2 386	30 354	7 555
74 967	9 710	1 712	8 215	3 424	3 336	5 181	930	42 459
<b>65.72</b>	<b>16.65</b>	<b>3.67</b>	<b>15.52</b>	<b>2.61</b>	<b>3.61</b>	<b>6.47</b>	<b>3.99</b>	<b>13.21</b>
<b>36.27</b>	<b>7.96</b>	<b>3.75</b>	<b>9.61</b>	<b>0.92</b>	<b>1.69</b>	<b>1.78</b>	<b>1.15</b>	<b>9.43</b>
35.10	7.75	3.46	9.46	0.92	2.03	1.68	1.38	8.41
41.84	7.78	4.22	10.80	1.00	-	2.48	-	15.55
44.16	22.40	15.49	5.02	-	-	-	-	1.24
<b>84.24</b>	<b>22.11</b>	<b>3.62</b>	<b>19.24</b>	<b>3.67</b>	<b>4.83</b>	<b>9.41</b>	<b>5.78</b>	<b>15.59</b>
82.00	38.41	2.56	16.31	3.43	3.77	6.44	1.65	9.43
72.61	19.40	28.07	10.13	2.49	-	4.78	-	7.75
84.09	15.98	3.11	57.85	-	0.24	0.72	-	6.19
87.49	7.15	-	12.04	38.34	3.64	7.86	4.38	14.08
89.41	11.65	-	8.79	2.77	44.36	-	1.72	20.12
87.70	16.03	4.77	12.31	1.03	3.97	31.80	3.24	14.56
90.04	7.49	-	7.47	-	-	4.45	56.56	14.08
83.36	10.80	1.90	9.13	3.81	3.71	5.76	1.03	47.21

表 4 各業前一年度轉業受僱員工

民國

前職之職類別 現職之行業別	總 計	主管、監督及專業人員	技術員及助理專業人員
<b>工業及服務業</b>	<b>1 164 188</b>	<b>137 737</b>	<b>157 751</b>
<b>工業</b>	<b>449 586</b>	<b>57 882</b>	<b>64 306</b>
製造業	373 402	53 613	54 263
營建工程業	69 993	3 723	8 866
其他	6 191	546	1 177
<b>服務業</b>	<b>714 602</b>	<b>79 855</b>	<b>93 445</b>
批發及零售業	249 772	16 267	35 483
運輸及倉儲業	30 813	1 874	3 901
住宿及餐飲業	103 078	1 111	1 182
金融及保險業	29 374	5 131	6 322
專業、科學及技術服務業	35 022	12 708	10 423
支援服務業	122 945	8 929	12 320
醫療保健及社會工作服務業	53 665	15 987	10 940
其他	89 933	17 848	12 874



## 進入人次—按前職之職類分

1 1 1 年

單位：人次

事務支援人員	服務及銷售 工作人員	技藝有關 工作人員	機械設備操作 及組裝人員	基層技術工及 勞力工、農林漁 牧業生產人員
<b>143 052</b>	<b>338 521</b>	<b>96 235</b>	<b>165 726</b>	<b>125 166</b>
<b>50 982</b>	<b>69 020</b>	<b>65 835</b>	<b>103 136</b>	<b>38 425</b>
49 629	56 173	45 888	89 192	24 644
586	12 145	19 094	12 057	13 522
767	702	853	1 887	259
<b>92 070</b>	<b>269 501</b>	<b>30 400</b>	<b>62 590</b>	<b>86 741</b>
35 791	101 997	15 008	19 838	25 388
5 312	5 667	1 607	10 183	2 269
2 595	69 212	3 810	10 497	14 671
9 035	7 039	417	559	871
8 826	2 183	-	882	-
9 679	44 629	2 374	10 635	34 379
8 606	11 448	708	3 151	2 825
12 226	27 326	6 476	6 845	6 338

表5 各業前一年度轉業受僱員工進入

民國

前職之職類別 現職之職類別	總計	主管、監督及專業人員	技術員及助理專業人員
<b>工業及服務業</b>	<b>1 164 188</b>	<b>137 737</b>	<b>157 751</b>
主管、監督及專業人員	129 806	99 033	16 549
技術員及助理專業人員	183 947	15 189	79 659
事務支援人員	169 045	6 823	17 080
服務及銷售工作人員	282 732	9 120	27 303
技藝有關工作人員	128 919	3 663	4 586
機械設備操作及組裝人員	173 169	2 968	5 583
基層技術工及勞力工	96 570	941	6 991
<b>工業</b>	<b>449 586</b>	<b>57 882</b>	<b>64 306</b>
主管、監督及專業人員	57 808	47 674	5 232
技術員及助理專業人員	73 146	6 094	38 568
事務支援人員	57 057	-	6 699
服務及銷售工作人員	1 620	-	-
技藝有關工作人員	102 293	2 064	3 232
機械設備操作及組裝人員	133 303	2 050	5 583
基層技術工及勞力工	24 359	-	4 992
<b>服務業</b>	<b>714 602</b>	<b>79 855</b>	<b>93 445</b>
主管、監督及專業人員	71 998	51 359	11 317
技術員及助理專業人員	110 801	9 095	41 091
事務支援人員	111 988	6 823	10 381
服務及銷售工作人員	281 112	9 120	27 303
技藝有關工作人員	26 626	1 599	1 354
機械設備操作及組裝人員	39 866	918	-
基層技術工及勞力工	72 211	941	1 999

## 人次—按現職與前職之職類分

111年

單位：人次

事務支援人員	服務及銷售 工作人員	技藝有關 工作人員	機械設備操作 及組裝人員	基層技術工及 勞力工、農林漁 牧業生產人員
<b>143 052</b>	<b>338 521</b>	<b>96 235</b>	<b>165 726</b>	<b>125 166</b>
5 784	5 782	1 202	1 274	182
20 158	41 827	8 597	7 557	10 960
75 122	49 733	5 222	11 948	3 117
14 427	174 747	10 175	20 990	25 970
1 604	16 164	55 235	27 307	20 360
19 479	28 953	10 586	84 883	20 717
6 478	21 315	5 218	11 767	43 860
<b>50 982</b>	<b>69 020</b>	<b>65 835</b>	<b>103 136</b>	<b>38 425</b>
1 178	1 901	900	923	-
5 032	11 478	5 720	5 066	1 188
24 727	16 894	2 586	5 427	724
555	-	-	-	1 065
1 604	13 308	45 438	25 377	11 270
17 167	22 166	9 496	61 993	14 848
719	3 273	1 695	4 350	9 330
<b>92 070</b>	<b>269 501</b>	<b>30 400</b>	<b>62 590</b>	<b>86 741</b>
4 606	3 881	302	351	182
15 126	30 349	2 877	2 491	9 772
50 395	32 839	2 636	6 521	2 393
13 872	174 747	10 175	20 990	24 905
-	2 856	9 797	1 930	9 090
2 312	6 787	1 090	22 890	5 869
5 759	18 042	3 523	7 417	34 530

表6 工業及服務業受僱員工退出

民國

項 目 別	總 計	主管、監督及專業人員	技術員及助理專業人員
<b>按性別分</b>			
男	1 227 234	162 086	179 420
女	1 071 974	136 542	145 175
<b>按年齡分</b>			
未滿2.5歲	549 907	38 157	49 083
2.5歲~未滿3.5歲	801 379	134 713	142 895
3.5歲~未滿4.5歲	489 448	75 523	76 839
4.5歲以上	458 474	50 235	55 778
<b>按教育程度分</b>			
國(初)中及以下	108 823	-	-
高級中等(高中、高職)	506 176	5 351	21 237
專科及以上	1 684 209	293 277	303 358
<b>按退出原因分</b>			
辭職	2 006 072	279 085	266 423
解僱(含資遣)	106 020	11 164	15 950
退休(含優惠退休)	104 535	-	36 095
其他退出	82 581	8 379	6 127

表7 各業受僱員工

民國

項 目 別	總 計	主管、監督及專業人員	技術員及助理專業人員
<b>工業及服務業</b>	<b>2 299 208</b>	<b>298 628</b>	<b>324 595</b>
<b>工業</b>	<b>860 483</b>	<b>113 678</b>	<b>120 495</b>
製造業	708 479	107 913	98 903
營建工程業	140 849	5 629	19 122
其他	11 155	136	2 470
<b>服務業</b>	<b>1 438 725</b>	<b>184 950</b>	<b>204 100</b>
批發及零售業	495 679	18 247	72 104
運輸及倉儲業	59 239	1 524	5 619
住宿及餐飲業	240 411	3 787	742
金融及保險業	60 791	5 350	29 218
專業、科學及技術服務業	85 417	32 455	28 895
支援服務業	221 470	4 666	14 419
醫療保健及社會工作服務業	93 370	38 568	23 545
其他	182 348	80 353	29 558

## 人次—按員工特性與職類分

111年

單位：人次

事務支援人員	服務及銷售 工作人員	技藝有關 工作人員	機械設備操作 及組裝人員	基層技術工 及勞力工
57 691	316 634	161 022	236 972	113 409
225 239	298 416	30 422	118 102	118 078
54 903	266 306	45 738	66 171	29 549
144 391	176 374	66 229	100 699	36 078
45 620	84 208	41 992	100 256	65 010
38 016	88 162	37 485	87 948	100 850
1 428	18 193	15 716	17 956	55 530
32 393	149 678	71 494	147 318	78 705
249 109	447 179	104 234	189 800	97 252
267 666	515 398	184 880	305 334	187 286
12 187	32 029	6 564	11 286	16 840
-	27 008	-	18 222	23 210
3 077	40 615	-	20 232	4 151

## 退出人次—按職類分

111年

單位：人次

事務支援人員	服務及銷售 工作人員	技藝有關 工作人員	機械設備操作 及組裝人員	基層技術工 及勞力工
<b>282 930</b>	<b>615 050</b>	<b>191 444</b>	<b>355 074</b>	<b>231 487</b>
<b>95 991</b>	-	<b>164 475</b>	<b>296 807</b>	<b>69 037</b>
83 345	-	102 393	291 385	24 540
7 998	-	61 411	2 756	43 933
4 648	-	671	2 666	564
<b>186 939</b>	<b>615 050</b>	<b>26 969</b>	<b>58 267</b>	<b>162 450</b>
47 132	292 893	17 090	29 803	18 410
16 831	2 090	687	23 509	8 979
7 346	204 648	812	2 206	20 870
26 223	-	-	-	-
24 067	-	-	-	-
25 256	71 138	3 509	-	102 482
16 453	13 557	-	-	1 247
23 631	30 724	4 871	2 749	10 462

表 8 各業受僱員工

民國

項 目 別	總 計	性 別		職	
		男	女	主管及 監督人員	專業人員
<b>工業及服務業</b>	<b>44 230</b>	<b>47 239</b>	<b>40 903</b>	<b>85 776</b>	<b>59 974</b>
<b>工業</b>	<b>42 190</b>	<b>46 125</b>	<b>35 568</b>	<b>81 274</b>	<b>60 364</b>
礦業及土石採取業	42 798	44 259	36 788	69 510	47 794
製造業	42 169	46 780	35 547	81 414	60 467
電力及燃氣供應業	63 857	64 391	61 315	112 882	72 143
用水供應及污染整治業	37 312	37 522	36 616	-	46 075
營建工程業	41 139	42 643	33 958	77 545	57 684
<b>服務業</b>	<b>45 701</b>	<b>48 356</b>	<b>43 518</b>	<b>88 830</b>	<b>59 737</b>
批發及零售業	42 433	44 570	40 506	81 638	60 989
運輸及倉儲業	47 139	49 624	42 407	87 800	67 284
住宿及餐飲業	33 072	35 127	31 451	53 971	54 209
出版、影音製作、傳播及資通訊服務業	64 019	68 238	59 796	107 642	68 505
金融及保險業	65 925	65 403	66 255	102 342	73 208
不動產業	44 173	42 118	45 895	80 542	50 976
專業、科學及技術服務業	55 833	61 550	48 937	102 386	62 548
支援服務業	34 977	35 487	34 347	69 666	41 314
教育業	29 214	26 559	30 042	42 909	32 078
醫療保健及社會工作服務業	54 926	80 054	48 697	100 475	65 109
藝術、娛樂及休閒服務業	36 829	44 685	28 155	64 308	32 346
其他服務業	33 527	36 472	31 582	62 209	* _

註：1.經常性薪資係指員工每個月固定領取之薪資及獎金。

2."\*\_ "表示樣本過少或部分工時樣本偏多，資料代表性不足。

## 經常性薪資－按員工特性分

111年5月

單位：新臺幣元

類					
技術員及助理專業人員	事務支援人員	服務及銷售工作人員	技藝有關工作人員	機械設備操作及組裝人員	基層技術工及勞力工
49 644	40 175	35 798	39 331	36 384	29 873
45 789	35 679	32 894	39 009	34 839	29 698
41 139	35 866	-	40 713	41 910	-
45 422	35 215	31 808	37 378	34 656	24 114
64 205	63 506	59 483	61 411	66 346	52 356
42 422	36 056	-	32 554	37 790	35 930
45 660	31 397	-	41 301	44 794	33 138
51 889	42 354	35 812	41 373	42 291	29 948
49 793	41 915	37 153	40 598	39 797	30 755
59 320	42 449	46 559	54 114	47 184	34 331
44 732	37 668	33 051	36 708	26 742	27 581
59 015	51 744	44 190	48 221	28 641	34 686
64 546	54 378	51 887	-	44 216	38 844
41 292	41 323	31 803	-	-	-
47 747	40 087	32 917	44 788	38 451	27 987
41 140	37 264	35 206	37 120	29 581	29 421
25 412	22 150	22 298	20 303	*_	*_
50 156	38 115	40 647	57 655	63 231	30 025
40 810	27 658	33 432	*_	38 853	34 321
38 205	32 457	32 641	37 828	29 713	31 580





## 柒、特載二：112 年 2 月底職位空缺統計結果

## 112年2月底職位空缺統計結果

本統計「職位空缺」(Job Openings, 以下簡稱職缺或空缺)係指企業已對外或可立即對外公開徵人,但尚未找到適任人員之現有職缺,不含遇缺不補或內部遷補之職缺,主要用於呈現當時勞動需求狀況或就業機會。廠商職位空缺逾半來自員工離職、退休等流動因素,但景氣波動、產業結構改變等經濟面因素亦為影響職位空缺數變動之重要原因;因此,職位空缺為經濟運行常有現象,並不完全等同於人力短缺難以補實之缺工。

### ▲摘要

- 一、112年2月底工業及服務業職缺數21.6萬個,年減4.2萬個,其中製造業年減2.9萬個,批發及零售業則增1.7千個。
- 二、以職類分,技藝有關工作人員、機械設備操作及組裝人員職缺年減1.6萬個,專業人員職缺年減1.1萬個,合計占職缺減少數之63.4%。

### ▲職缺統計結果

- 一、112年2月底工業及服務業廠商職缺數21.6萬個,年減4.2萬個。

受上(111)年下半年來全球景氣趨緩、通膨壓力未解及市場需求減弱影響,國內外經貿成長減緩,廠商用人需求保守,112年2月底工業及服務業廠商職缺數21.6萬個,較上年同月減少4.2萬個職缺或16.3%。

近10年2月底工業及服務業廠商職缺數及職缺率

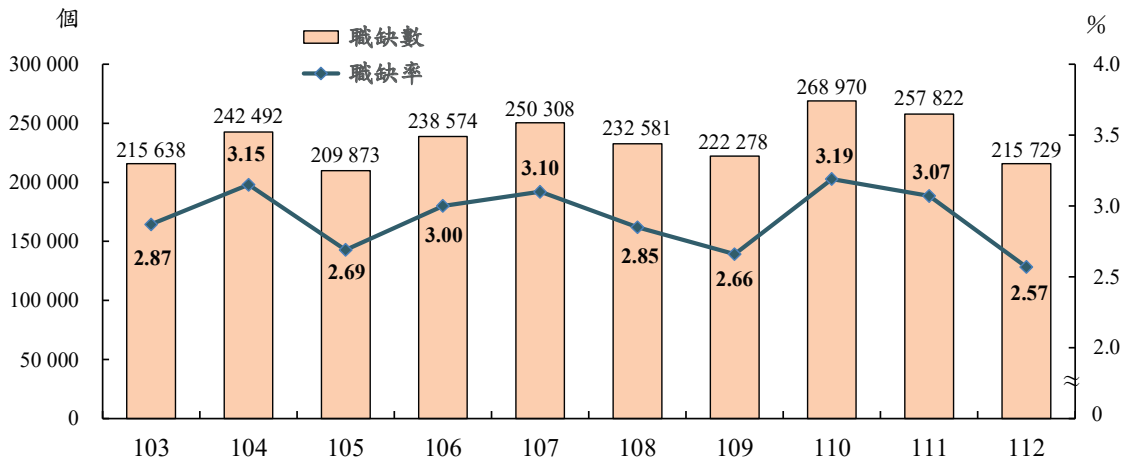

註:工業及服務業行業涵蓋範圍108年以前不含「研究發展服務業」、「學前教育」及「社會工作服務業」。

- 二、112年2月底工業及服務業職缺率為2.57%,年減0.50個百分點。

112年2月底工業及服務業職缺率為2.57%,較上年同月減少0.50個百分點,其中以其他服務業3.72%最高,住宿及餐飲業3.07%次之,營建工程業3.01%再次。各行業職缺率較111年同期多呈下降,惟住宿及餐飲業、批發及零售業分別上升0.13個及0.10個百分點。

### 三、112 年 2 月底製造業職缺數年減 2.9 萬個最多。

(一)就行業別觀察，製造業職缺數 7.8 萬個或占 36.0%，因全球終端需求減弱，廠商調整庫存致用人轉趨保守，年減 2.9 萬個最多；營建工程業職缺數 1.5 萬個或占 6.9%，受升息、平均地權條例修正，營造成本攀升致工程量減少，以及移工持續引進等因素，年減 9.9 千個次之；而批發及零售業職缺數 3.5 萬個或占 16.4%、住宿及餐飲業 1.6 萬個或占 7.2%，則隨疫情趨於穩定，消費回溫，分別年增 1.7 千個及 7 百個。

近10年2月底主要行業職缺

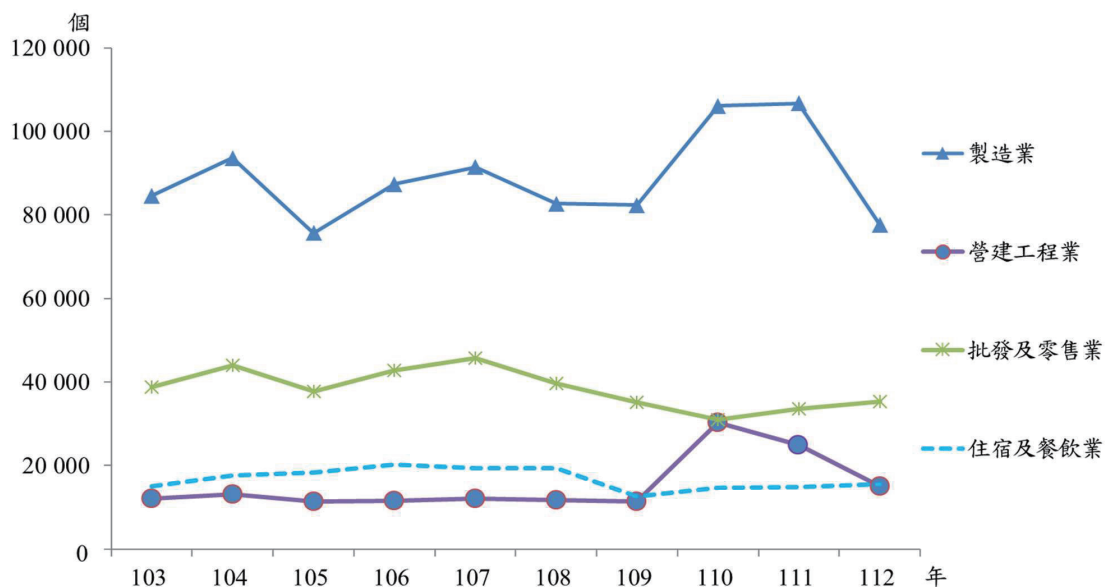

(二)各行業職缺數多寡與其僱用人數規模成正比，以製造業最多，變動幅度主要受景氣波動影響較大，例如 110 年景氣回溫，2 月職缺數年增 2.4 萬個，104 年、111 年下半年景氣低緩，105 年、112 年 2 月職缺數分別年減 1.8 萬個及 2.9 萬個。批發及零售業、住宿及餐飲業多居第二、三位，111 年隨疫情趨緩，內需消費動能回溫，職缺數續增。

(三)112 年 2 月底製造業各中分類行業職缺數多呈減少，其中電子零組件製造業 1.6 萬個，因終端需求減緩，較上年同月減 9.8 千個最多，電腦電子產品及光學製品製造業 7.8 千個，亦減 3.9 千個次之。

### 四、技藝有關工作人員、機械設備操作及組裝人員職缺年減 1.6 萬個。

(一)就職類別觀察，2 月底技藝有關工作人員、機械設備操作及組裝人員職缺 4.8 萬個或占 22.1%，較上年同月減少 1.6 萬個最多；專業人員 5.2 萬個或占 23.9%，年減 1.1 萬個居次。另服務及銷售工作人員 4.1 萬個或占 19.2%，則年增 1 千個。

(二)觀察近 10 年來各職類職缺數，以技藝有關工作人員、機械設備操作及組裝人員受景氣波動影響較大，於 110 年因國內經濟回溫，增至 6.8 萬個，至 112 年受景氣趨緩影響，職缺數轉呈下降；專業人員職缺數於 103 年至 110 年間增加 2.8 萬個或 75.5%，僱用需求明顯成長，近 2 年則因廠商用人趨於保守亦呈減少；而服務及銷售工作人員則因疫後消費回溫，餐旅、零售等內需服務行業漸呈改善，職缺數明顯增加。

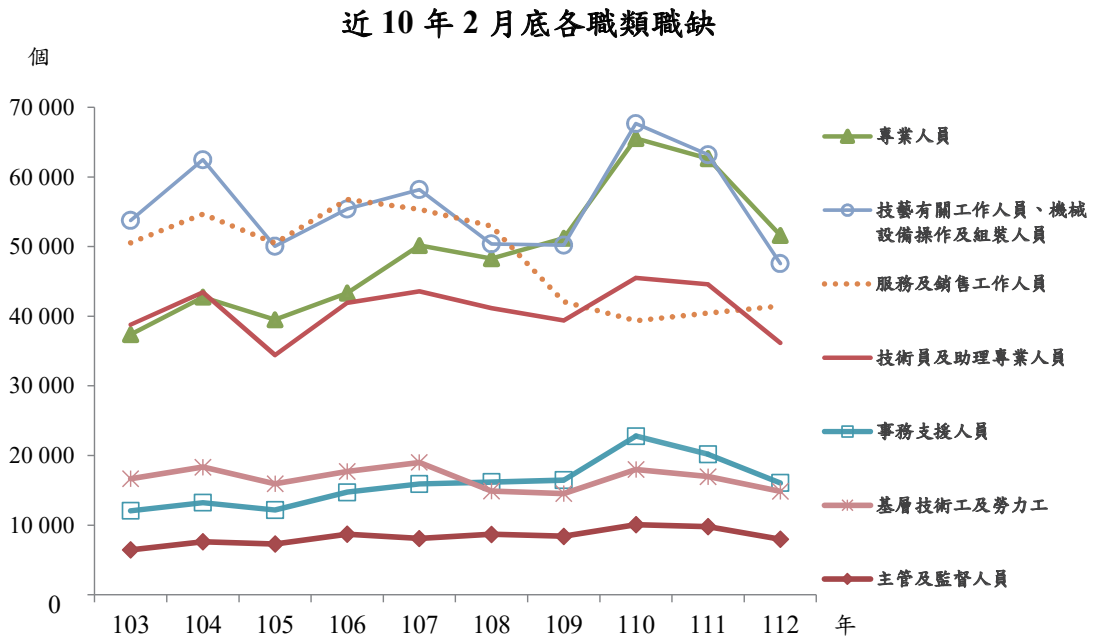

註:工業及服務業行業涵蓋 108 年以前不含「研究發展服務業」、「學前教育」及「社會工作服務業」。

## ▲、名詞說明

一、**職位空缺**:係指公司確實具有該項工作機會或職缺，已對外或可立即對外公開徵人，但尚未找到適任人員之現有職缺，如擴大營運、增設生產線或有人員退出時，尚待增僱或補充之人員，但不含遇缺不補、內部遷補或派駐海外分廠之職缺。

二、**職缺率**:職缺率=職缺數/(職缺數+受僱員工人數)×100%。

## ▲、附表

表 1 職位空缺統計相關指標

表 2 工業及服務業廠商職缺概況—按大行業分

表 3 製造業廠商職缺概況—按中行業分

表 4 工業及服務業廠商職缺概況—按職類分

表1 職位空缺統計相關指標

單位：個；%；百分點

年月別	受僱員工 人數	職位缺數	與上年 同月比較	職位缺率	與上年 同月比較	失業率	求才 利用率	受僱員工		受僱員工 流動率 【(A)+(B)】 2
								進入率 (A)	退出率 (B)	
99年2月(底)	6 563 065	161 809	44 545	2.41	0.62	5.76	48.86	2.16	2.42	2.29
99年8月(底)	6 746 128	193 591	58 076	2.79	0.74	5.17	53.93	3.14	2.93	3.04
100年2月(底)	6 824 193	234 860	73 051	3.33	0.92	4.69	43.51	2.34	2.44	2.39
100年8月(底)	6 987 678	192 571	-1 020	2.68	-0.11	4.45	65.95	3.10	2.93	3.02
101年2月(底)	7 017 065	203 374	-31 486	2.82	-0.51	4.25	50.37	2.35	2.32	2.34
101年8月(底)	7 108 583	178 836	-13 735	2.45	-0.23	4.40	72.93	2.67	2.51	2.59
102年2月(底)	7 130 453	188 783	-14 591	2.58	-0.24	4.24	52.48	1.89	2.13	2.01
102年8月(底)	7 239 537	190 834	11 998	2.57	0.12	4.33	60.16	2.82	2.61	2.72
103年2月(底)	7 292 643	215 638	26 855	2.87	0.29	4.09	46.22	2.31	2.35	2.33
103年8月(底)	7 433 840	241 493	50 659	3.15	0.58	4.08	66.90	2.94	2.67	2.81
104年2月(底)	7 462 386	242 492	26 854	3.15	0.28	3.69	52.27	1.87	2.16	2.02
104年8月(底)	7 570 909	203 216	-38 277	2.61	-0.54	3.90	59.85	2.64	2.51	2.58
105年2月(底)	7 584 504	209 873	-32 619	2.69	-0.46	3.95	54.81	1.86	2.06	1.96
105年8月(底)	7 666 634	213 375	10 159	2.71	0.10	4.08	65.02	2.67	2.51	2.59
106年2月(底)	7 701 467	238 574	28 701	3.00	0.31	3.85	54.41	2.12	2.21	2.17
106年8月(底)	7 808 479	225 242	11 867	2.80	0.09	3.89	68.20	2.76	2.63	2.70
107年2月(底)	7 824 701	250 308	11 734	3.10	0.10	3.70	62.62	1.85	2.18	2.02
107年8月(底)	7 907 536	220 669	-4 573	2.71	-0.09	3.87	69.97	2.81	2.71	2.76
108年2月(底)	7 918 709	232 581	-17 727	2.85	-0.25	3.72	58.64	1.88	2.16	2.02
108年8月(底)	7 993 822	221 441	772	2.70	-0.01	3.89	63.56	2.75	2.70	2.73
109年2月(底)	8 134 241 (7 980 126)	222 278 (217 785)	-	2.66 (2.66)	-	3.70	59.22	2.36 (2.37)	2.52 (2.53)	2.44 (2.45)
109年8月(底)	8 110 315 (7 951 535)	228 924 (222 646)	-	2.75 (2.72)	-	3.99	60.11	2.73 (2.71)	2.70 (2.68)	2.72 (2.70)
110年2月(底)	8 151 078	268 970	46 692	3.19	0.53	3.70	57.97	1.91	2.11	2.01
110年8月(底)	8 094 476	248 314	19 390	2.98	0.23	4.24	53.52	3.09	2.70	2.90
111年2月(底)	8 144 926	257 822	-11 148	3.07	-0.12	3.65	47.50	2.07	2.36	2.22
111年8月(底)	8 191 393	230 255	-18 059	2.73	-0.25	3.79	61.91	2.80	2.65	2.73
112年2月(底)	8 163 667	215 729	-42 093	2.57	-0.50	3.53	58.91	2.35	2.49	2.42

註：1.求才利用率資料來源為勞動部統計處，係指求才僱用人數占求才人數之百分比。

2.受僱員工及職缺統計不含農業、政府機關、小學以上各級學校、宗教、職業團體及類似組織等行業，工業及服務業與服務業部門統計結果涵蓋範圍108年以前不含「研究發展服務業」、「學前教育」及「社會工作服務業」；為利比較，109年括號（）內資料係依108年範圍陳示

表2 工業及服務業廠商職缺概況-按大行業分

單位：個；%；百分點

	職缺數			職缺率		
	111年 2月底	112年 2月底	與上年 同月比較	111年 2月底	112年 2月底	與上年 同月比較
<b>總計</b>	<b>257 822</b>	<b>215 729</b>	<b>-42 093</b>	<b>3.07</b>	<b>2.57</b>	<b>-0.50</b>
<b>工業</b>	<b>133 535</b>	<b>94 455</b>	<b>-39 080</b>	<b>3.78</b>	<b>2.70</b>	<b>-1.08</b>
礦業及土石採取業	49	44	-5	1.41	1.27	-0.14
製造業	106 725	77 680	-29 045	3.60	2.65	-0.95
電力及燃氣供應業	912	904	-8	2.69	2.63	-0.06
用水供應及污染整治業	949	839	-110	2.79	2.36	-0.43
營建工程業	24 900	14 988	-9 912	4.97	3.01	-1.96
<b>服務業</b>	<b>124 287</b>	<b>121 274</b>	<b>-3 013</b>	<b>2.55</b>	<b>2.49</b>	<b>-0.06</b>
批發及零售業	33 672	35 339	1 667	1.93	2.03	0.10
運輸及倉儲業	9 286	8 988	-298	3.05	2.98	-0.07
住宿及餐飲業	14 879	15 560	681	2.94	3.07	0.13
出版、影音製作、傳播及 資通訊服務業	7 579	6 925	-654	3.07	2.77	-0.30
金融及保險業	12 067	11 453	-614	2.94	2.78	-0.16
不動產業	5 510	3 716	-1 794	4.16	2.87	-1.29
專業、科學及技術服務業	9 290	8 755	-535	2.94	2.78	-0.16
支援服務業	11 567	11 113	-454	2.79	2.69	-0.10
教育業(註)	2 938	2 378	-560	1.98	1.59	-0.39
醫療保健及社會工作服務業	11 987	11 299	-688	2.49	2.34	-0.15
藝術、娛樂及休閒服務業	1 515	1 607	92	2.46	2.37	-0.09
其他服務業	3 997	4 141	144	3.73	3.72	-0.01

註：教育業不含小學以上各級學校等，僅涵蓋「學前教育、教育輔助及其他教育業」，如幼兒園、各類補習班、才藝班、汽車駕駛訓練班及代辦留(遊)學服務等。

表 3 製造業廠商職缺概況 - 按中行業分

單位：個；%；百分點

	職缺數			職缺率		
	111年 2月底	112年 2月底	與上年 同月比較	111年 2月底	112年 2月底	與上年 同月比較
<b>製造業</b>	<b>106 725</b>	<b>77 680</b>	<b>-29 045</b>	<b>3.60</b>	<b>2.65</b>	<b>-0.95</b>
食品及飼品製造業	4 644	3 556	-1 088	3.39	2.55	-0.84
飲料及菸草製造業	459	394	-65	2.85	2.52	-0.33
紡織業	2 767	2 480	-287	2.94	2.72	-0.22
成衣及服飾品製造業	680	682	2	1.88	1.97	0.09
皮革、毛皮及其製品製造業	218	160	-58	1.14	0.87	-0.27
木竹製品製造業	446	417	-29	2.72	2.68	-0.04
紙漿、紙及紙製品製造業	1 694	1 491	-203	3.23	2.87	-0.36
印刷及資料儲存媒體複製業	1 185	1 046	-139	2.19	1.93	-0.26
石油及煤製品製造業	177	188	11	1.52	1.64	0.12
化學原材料業(註)	1 747	1 528	-219	2.53	2.25	-0.28
其他化學製品製造業	1 810	1 599	-211	3.33	2.98	-0.35
藥品及醫用化學製品製造業	1 410	1 428	18	3.97	3.92	-0.05
橡膠製品製造業	1 349	1 055	-294	3.35	2.69	-0.66
塑膠製品製造業	4 527	3 779	-748	3.26	2.83	-0.43
非金屬礦物製品製造業	2 310	2 264	-46	3.15	3.13	-0.02
基本金屬製造業	4 973	3 919	-1 054	4.26	3.43	-0.83
金屬製品製造業	12 000	8 521	-3 479	3.34	2.41	-0.93
電子零組件製造業	26 101	16 316	-9 785	3.86	2.42	-1.44
電腦、電子產品及光學製品製造業	11 703	7 829	-3 874	4.74	3.12	-1.62
電力設備及配備製造業	6 054	3 907	-2 147	4.61	2.97	-1.64
機械設備製造業	8 754	6 201	-2 553	3.60	2.57	-1.03
汽車及其零件製造業	3 312	2 579	-733	3.86	3.02	-0.84
其他運輸工具及其零件製造業	2 494	1 931	-563	3.10	2.45	-0.65
家具製造業	1 008	741	-267	3.18	2.45	-0.73
其他製造業	3 505	2 602	-903	3.79	2.92	-0.87
產業用機械設備維修及安裝業	1 398	1 067	-331	2.87	2.24	-0.63

註：化學原材料業係指「化學原材料、肥料、氮化合物、塑膠原料及人造纖維製造業」。

表 4 工業及服務業廠商職缺概況—按職類分

單位：個；%

	111 年 2 月底		112 年 2 月底	
	職缺數	結構	職缺數	結構
<b>總計</b>	<b>257 822</b>	<b>100.0</b>	<b>215 729</b>	<b>100.0</b>
主管及監督人員	9 767	3.8	7 982	3.7
專業人員	62 676	24.3	51 607	23.9
技術員及助理專業人員	44 581	17.3	36 175	16.8
事務支援人員	20 174	7.8	16 057	7.4
服務及銷售工作人員	40 468	15.7	41 465	19.2
技藝有關工作人員、機械設備操作 及組裝人員	63 198	24.5	47 577	22.1
基層技術工及勞力工	16 958	6.6	14 866	6.9



# 捌、附 錄

# 附錄一、調查有關事項

## 一、調查範圍與對象

本調查係以民國 111 年底在各市縣從事經濟活動之礦業及土石採取業、製造業、電力及燃氣供應業、用水供應及污染整治業、營建工程業、批發及零售業、運輸及倉儲業、住宿及餐飲業、出版影音製作傳播及資通訊服務業、金融及保險業、不動產業、專業科學及技術服務業、支援服務業、教育業(不含小學以上各級學校等)、醫療保健及社會工作服務業、藝術娛樂及休閒服務業、其他服務業等 17 大行業之公民營事業單位(場所)及其進入(年底在職)與退出之受僱員工為對象，但不包括國防部所屬軍事機關之工廠、免辦工商登記之機關團體福利社或消費合作社、學校之實習場所、救濟機關之習藝所、監獄人犯之作業場所等之受僱員工。

## 二、調查方法與時間

本調查按各行業別不同，分別採派員實地訪問調查、郵寄通信調查或兩者並行，及輔以網際網路填報方式辦理，調查期間自 112 年 3 月 1 日起至 3 月 31 日止。

## 三、辦理機關

(一)主辦機關：以行政院主計總處為主辦機關，負責策劃協調、調查資料之整理、統計分析及報告編印。

(二)協辦機關：

1. 實地訪問調查工作由各市縣政府主計處(不含金門縣，連江縣)應用基層統計調查網，負責實地訪查及初審工作。
2. 科技產業園區、交通部所業管之運輸及倉儲業公營事業單位、金融及保險業、新竹科學園區則分別由經濟部各科技產業園區、交通部統計處、金融監督管理委員會主計室暨所屬及行政院農業委員會農業金融局、國科會新竹科學園區管理局等協辦機關，循本調查網路填報及管理系統辦理調查與初審工作。

## 四、資料標準時期

本調查之資料時期除調查表上註明特定時期者外，以調查資料年 1 月起至 12 月底止為資料時期。

## 五、樣本抽取與母體推估

本調查樣本係應用最近 1 年「職類別薪資調查」之更正後樣本名冊。抽樣方法係按各細行業採「截略分層隨機抽樣法」，截略點以下之廠商採「分層隨機抽樣法」；母數推估公式與現行薪資與生產力統計月報各業受僱員工估計一致，各業受僱員工之估計值，以調查資料時間當月各業受僱人數為基準，再按比例估計。

## 附錄二、重要名詞定義

### 一、受僱員工之異動狀況

#### 1. 進入

- (1)新進：111年內新僱用之受僱員工。
- (2)召回：過去曾離職連續停薪1個月以上，於111年內又被召回同一場所（運輸及倉儲業、金融及保險業與電信業為同一企業）之員工。
- (3)其他進入：除新進及召回外之進入原因者，如從同一企業單位所屬之不同場所單位轉入者、留職停薪復職、應召服兵役保留底缺而復職者等。

#### 2. 退出

- (1)辭職：受僱員工於111年內主動提出申請終止僱傭關係。
  - (2)解僱：雇主因業務考量等原因於111年內予以終止僱傭關係1個月以上或是工作契約期滿而退出者。
  - (3)退休：員工年齡或服務年資符合下列規定而終止僱傭關係，且員工需領取退休金者（包括退休及優惠退休）：
    - (a)勞動基準法。
    - (b)勞工退休金條例。
    - (c)公司規定之退休條件（若公司退休年齡或年資規定優於上述兩法者，從其規定）。
  - (4)其他退出：除辭職、解僱及退休外之退出原因者，如商調至同一企業單位所屬不同場所、死亡或傷病而無法工作、留職停薪、應徵召服兵役者等。
3. 進入（退出）率：進入（退出）率 =  $\frac{\text{全年進入（退出）人次}}{\text{全年平均每月受僱員工人數} \times 12} \times 100\%$ ，為全年每月平均之資料。
4. 淨進入（淨退出）：當某一屬性員工之進入人次減退出人次大於零時，稱淨進入，反之稱淨退出。
5. 流動率：流動率 =  $\frac{\text{進入率} + \text{退出率}}{2}$ 。

### 二、年底在職受僱員工概況

1. 受僱員工：本調查所謂受僱員工人數係指依領薪原則，計算111年12月底支領薪資且在職之受僱員工人數（營建工程業係指111年12月內有從事工作且支領薪資之受僱員工人數），包括參加作業之常僱員工、臨時員工、契約員工、派遣至他單位工作之員工（派遣員工）、建教合作工讀生（全月不參加工作者除外）、學徒及養成工等；其因公（出國考察、受訓、外調及後備軍人應教育召集等）、病、事、例、休、婚、娩假中者，仍應計算在內。但不包括：(1)參加作業而不支領薪資之雇主、自營作業者及無酬家屬工作者，

(2)僅支車馬費未實際參加作業之董、監事、顧問，(3)應徵召服常備兵役保留底缺支領部分薪資與留職停薪，全月未參加作業者，(4)不在廠地工作之計件工作者。

2. 經常性薪資：經常性薪資包括本薪與按月給付之固定津貼及獎金，如危險津貼、交通費、膳食費及按月發放之工作（生產、績效、業績）獎金等；若以實物方式給付者，應按實價折值計入。以上均不扣除應付所得稅、保險費及工會會費。

### 三、各類職稱受僱員工簡釋

1. 主管及監督人員：凡負責企業內部門業務規劃、組織、協調及指揮工作之人員。例如：總（副）經理、部門經理、主任、科（課）長、股長等分支單位主管。但不包括組長、班長、領班。
2. 專業人員：指從事各項工程、製程的研究、設計、維護等技術指導之人員或具有科學、法律、醫學、藝術等專業知識技能之人員。例如：電機、機械、電子、工業工程、核能、通信工程、環境工程、地質、品管正（副、助理）工程師、系統分析師、程式分析師、法律人員、醫護人員（不含診所護士）等。
3. 技術員及助理專業人員：指在工程師的指導監督下，負責從事各類技術細節工作執行之人員或參與各類商品或勞務買賣經紀與諮詢之人員。例如：電機、機械、品管、地質、建築、水利、冶金、電子、化工、製圖員、環境工程、電力輸配技術員、國貿人員、採購員、外務員、銷售代表、秘書、會計助理人員、診所護士、行政主廚。
4. 事務支援人員：指協助主管人員從事一般事務、財務佐理之人員。例如：出納、庶務、人事、總機人員、收費員、存貨事務登記人員等。
5. 服務及銷售工作人員：凡參與為企業或顧客提供各項服務之人員。例如：廚師（不含行政主廚）、警衛、消防、售貨員等。
6. 技藝有關工作人員：凡受有系統訓練，並具有實際工作經驗、獨立判斷能力之人。例如：
  - (1)製造業、電力及燃氣供應業、用水供應業：從事各種工業產品製造修配等有關人員。
  - (2)營建工程業：從事建築物及其他土木工程之建構、修理等有關人員。
  - (3)運輸及倉儲業：從事各種運輸工具操作修配及車、船、航空貨運使用機械索具裝卸等有關人員。

7. 機械設備操作及組裝人員：凡在現場或經由遙控從事生產機械與設備之操作，駕駛及操作機動車輛或移動設備之人員。例如：大小客貨車駕駛、堆土機及有關設備操作工、吊車、起重機、升降車及其設備操作工、組裝工、作業員等。
8. 基層技術工及勞力工：指從事簡單及例行性勞力工作之人員。例如：清潔工、搬運工、抄表員、學徒等。

#### 四、僱用型態

1. 經常員工：指受僱期間已經或預期工作滿6個月以上之員工，包括勞動契約屬不定期契約之員工，或雖屬定期契約，但僱用期間超過6個月之員工等。
2. 臨時員工：指與雇主訂定定期契約（口頭或書面），而僱用期間不滿6個月之員工。

#### 五、非薪資報酬情形

1. 雇主為員工支付之保險費：係指員工參加全民健康保險、公務人員保險、勞工保險、團體保險或意外傷害險等，所應繳交之保險費中，由雇主負擔之金額。
2. 雇主為員工提撥之退休準備金或另行支付之退休金：指雇主為保障員工退休後生活所需，於當年依員工薪資之某固定比例提撥之退休準備金，包括勞退舊制提撥至臺灣銀行信託部勞工退休準備金專戶及勞退新制提撥至勞工保險局勞工個人專戶之退休準備金，雇主另行開戶提存之金額亦涵蓋在內。若事業單位提撥金額不足或無提撥制度者，遇員工退休，由公司支付之退休金亦一併計入。
3. 資遣費：指事業單位依法資遣員工時，其所給付被資遣員工之金錢或物質之補償。
4. 職工福利金提撥：填寫該事業單位全年提撥至職工福利委員會之總額。
5. 其他福利：指旅遊補助費、教育補助費、婚喪補助費、生育補助費、傷殘補助費及員工生日禮品折值等；但不包含已由職工福利金支出部分，以及工作服、作業用品等支出。

核定機關：行政院主計總處  
 核定文號：主普管字第1100401489號  
 調查類別：指定統計調查  
 有效期間：至民國113年9月底止  
 調查週期：定期—按年調查



行政院主計總處  
 事業人力僱用狀況調查表  
 (員工報酬及進退等概況)  
 資料時間：中華民國111年



1. 統計法第14條規定：指定統計調查之進行，任何人不得規避、妨礙或拒絕。  
 2. 統計法第15條規定：統計調查之受查者無論為個人、住戶、事業單位、機關或團體，均應依限據實答復。  
 3. 統計法第19條規定：各機關辦理統計調查取得之個別資料，應予保密，除供統計目的之用途外，不得作為其他用途。

網路填報網址：<https://enterprise.dgbas.gov.tw/MOVE/>

縣市別	公民營別		受訪者代碼			
	公營	民營	行業編號	樣本編號		
	1	2				
公司(商業)統一編號						

1. 事業單位名稱(全銜)：\_\_\_\_\_

2. 營業地址：\_\_\_\_\_縣(市)\_\_\_\_\_鄉(鎮市區)\_\_\_\_\_路(街)\_\_\_\_\_段\_\_\_\_\_巷\_\_\_\_\_弄\_\_\_\_\_號\_\_\_\_\_樓\_\_\_\_\_室之\_\_\_\_\_

3. 主要產品(營業)項目：(1)\_\_\_\_\_ (2)\_\_\_\_\_

4. 填表人姓名：\_\_\_\_\_ 職稱：\_\_\_\_\_

電話：( ) \_\_\_\_\_ 傳真：( ) \_\_\_\_\_

壹、貴單位111年12月底在職員工全年經常性薪資(含本薪、按月津貼加給、按月獎金等)調整情形：(營建工程業為12月內)

(若貴公司敘薪標準未改變，員工經常性薪資係因年資增加、職務晉級、取得較高學歷或證照資格而增加者，請逕填入項目5)

項目	有	無	
1. 調升底(本)薪	<input type="checkbox"/>	<input type="checkbox"/>	
(1) 調升本國籍員工			
a. 時薪人員	<input type="checkbox"/>	<input type="checkbox"/>	
b. 月薪人員	<input type="checkbox"/>	<input type="checkbox"/>	
c. 其他(按日、按件等)	<input type="checkbox"/>	<input type="checkbox"/>	
(2) 調升外籍員工	<input type="checkbox"/>	<input type="checkbox"/>	
2. 增加按月津貼與加給	<input type="checkbox"/>	<input type="checkbox"/>	
(如交通、伙食及輪班等津貼、職務加給等)			
3. 放寬按月獎金發放條件或提高獎金額度	<input type="checkbox"/>	<input type="checkbox"/>	
4. 增加按月獎金發放種類	<input type="checkbox"/>	<input type="checkbox"/>	
5. 因年資增加、職務晉級、取得較高學歷或證照資格而增加經常性薪資	<input type="checkbox"/>	<input type="checkbox"/>	

項目1~4任一勾選「有」者，請續填

勾選「有」者，請續填

1. 因項目1~4而增加經常性薪資的員工人數(A)_____人，其全年平均調薪幅度為_____%(填至小數第一位)
2. 項目1~4薪資調整所考量的因素： (請依下列因素代碼填入) 第1優先順序[ ]；第2優先順序[ ]；第3優先順序[ ] (1) 營利狀況較佳 (2) 參考同業薪資水準或調薪情形 (3) 激勵員工士氣 (4) 員工個人表現(不含年資晉級) (5) 留住或吸引人才 (6) 勞資協商後訂定 (7) 基本工資調整 (8) 物價變動情形 (9) 其他(請說明_____)
因項目5而增加經常性薪資的員工人數_____人

6. 貴單位因項目1~4而增加經常性薪資之員工(A)中，同時有年資增加、職務晉級、取得較高學歷或證照資格而加薪之人數\_\_\_\_\_人

貳、貴單位112年調升經常性薪資(含本薪、按月津貼加給、按月獎金等)計畫：(填至小數第一位)

- (一) 已經調升(含配合基本工資調升)，平均調幅為\_\_\_\_\_%
- (二) 預計於112年底前調升，調幅是否確定？
- (1) 是，平均調幅為\_\_\_\_\_%
- (2) 未定
- (三) 不調整
- (四) 未決定

參、貴單位在111年全年非薪資報酬支付狀況：(111年內若無該項支出，請填0)

(一) 各項報酬支付金額：

項目	全年支付總額	
1. 雇主111年全年為員工支付之保險費(含全民健保、公保、勞保、團保及意外傷害險等)		元
2. 雇主111年全年為員工支付之退休準備金或另行支付之退休金【(1)+(2)】(含新制及舊制提撥金額)		元
(1) 雇主為員工提撥新制及舊制之退休準備金(含舊制足額提撥)，及占全年經常性薪資與加班費總額之比率(填至小數第一位)	元	%
(2) 提撥金額不足或無提撥制度者，由公司另行支付之退休金		元
3. 111年全年支付之資遣費		元
4. 111年全年提撥之職工福利金		元
5. 111年全年其他福利支出(包括旅遊補助費、婚喪補助費、生育補助費、傷殘補助費及員工生日禮品折值等；但不包含已由職工福利金支出部分及工作服、作業用品等支出)		元

(二) 貴企業若有分公司或分支單位，且第參問項(一)係以全體企業資料填報者，請續填本問項1.至3.人數。

1. 111年12月底(營建工程業為12月內)貴企業員工總數為\_\_\_\_\_人
2. 111年全年貴企業退休(含優惠退休)員工人數為\_\_\_\_\_人
3. 111年全年貴企業資遣員工人數為\_\_\_\_\_人

(請續填背面問項)

## 肆、貴單位111年內全年受僱員工進退狀況：

1. 新進：指在本年內新僱用之員工。
2. 召回：過去曾離職連續停薪1個月以上，本年內又被召回同一場所之員工。
3. 其他進入：指除新進及召回外之進入原因，如從同一企業單位所屬之不同場所單位轉入者，或應召服役後保留底缺而復職者均屬之。
4. 辭職：指受僱員工於本年內主動提出申請終止僱傭關係。
5. 解僱：指雇主因業務考量等原因，於本年內予以終止僱傭關係1個月以上，或是工作契約期滿而退出者。
6. 其他退出：指除辭職、解僱及退休外之退出原因，包括因育嬰、侍親、進修及其他情事而留職停薪，或死亡、傷病而無法工作及調往同一企業所屬不同場所單位者等。

單位：人

(一) 111年 進入人數	合 計		新 進		召 回		其他進入			
(二) 111年 退出人數	合 計		辭 職		解 僱 (含資遣)		退 休 (含優退)		其他退出	

## 伍、貴單位111年12月底受僱員工概況：(營建工程業為12月內)

1. 經常員工：指受僱期間已經或預期工作滿6個月以上之員工，包括勞動契約屬不定期契約之員工，或雖屬定期契約，但僱用期間超過6個月之員工等。
2. 臨時員工：指與雇主訂定期契約(口頭或書面)，而僱用期間不滿6個月之員工。

項 目		111年12月底在職受僱員工人數(人)
合 計		
按僱用型態分	經常員工	
	臨時員工	

陸、貴單位112年2月底受僱員工人數為\_\_\_\_\_人  
(營建工程業為2月內)

柒、貴單位112年2月底有無職位空缺？(係指公司確實具有該項工作機會或職缺，已對外或可立即對外公開徵人，但尚未找到適任人員之現有職缺，如擴大營運、增設生產線或有人員退出時，尚待增僱或補充之人員，但不含遺缺不補、預估缺、內部遷補或派駐海外分廠之職缺。)

- (一)有，各職類空缺總數為\_\_\_\_\_個，分別為：  
(各職類說明請參閱下方)

職類別	職缺個數(個)
(1)主管及監督人員	
(2)專業人員	
(3)技術員及助理專業人員	
(4)事務支援人員	
(5)服務及銷售工作人員	
(6)技藝有關工作人員	
(7)機械設備操作及組裝人員	
(8)基層技術工及勞力工	

- (二)無職缺

備 註				
訪問員	審核員	複查員	指導員	訪查日期
				112年 月 日

行政院主計總處

免付費電話：0800007589轉15

電話：(02)23803400 轉3627~3639、3641、3642

職類別	說 明
主管及監督人員	從事制定政策、計畫及規章，並規劃指揮協調及綜理組織或其部門活動之人員，如(總)經理、副總經理、所長、副(襄)理、主任、科長、托兒所所長、補習班、安親班、托嬰中心主任等。
專業人員	本類人員對所從事之業務均須具有專門之知識，通常受高等教育或專業訓練，或經專業考試及格者，如機械、電子、電機等工程師；電腦網路專業人員、系統分析及設計師、醫藥師、護理師及護士(不含診所護士)、建築師、律師及其他法律專業人員、會計師、測量師、製圖師、室內、平面及多媒體設計師、才藝及補習班教師、翻譯人員。
技術員及助理專業人員	監督採礦、製造與營造之工作人員及其作業活動，從事製程控制之人員、商業、行政、法律、文化等助理專業人員，其所需教育程度約為專科專業者，如工業生產等技術員；製圖員、採購員、保險代理人、不動產經紀人、診所護士、商業銷售代表、行政主廚及貸款人員、秘書。
事務支援人員	辦理辦公室事務工作以及提供櫃台等顧客服務工作之人員，其所需教育程度約為高中職專業者，如辦公室綜合事務人員、資料登錄員、櫃員、收費員、客服人員、補習班教務人員、會計、人事事務員、出納、總機、保險核保人員。
服務及銷售工作人員	從事提供旅遊、餐飲及家事等個人服務，在批發及零售商店展示與銷售商品，以及提供個人照顧與保安服務之人員，如廚師(不含行政主廚)、理髮師、美容師、建築物管理員、隨車服務員、商店銷售人員、餐飲服務員、保姆、保全人員、警衛。
技藝有關工作人員	從事營建、金屬鑄造、工具機及機器設備設定、製造及操作、安裝或處理，以及手工製作各種工藝品等工作人員，其所需教育程度約為高中職專業者，如技術員組長或領班、營建、水電、焊接、板金、鑄造、排版、印刷、木工、電子設備裝修、車(銑)床等操作人員。
機械設備操作及組裝人員	在現場從事廠房設備及生產機械之操作，駕駛機動車輛與操作移運設備，以及根據精密生產程序組裝產品之人員，其所需教育程度約為國中畢業者，如機械(設備)操作組裝人員、軌道車輛、大小客貨車、機車駕駛員、起重機、塑膠製品機械、金屬表面處理機械操作人員等。
基層技術工及勞力工	從事簡單及例行性勞力工作人員，如清潔、徒手搬運物料、廢棄物收集、手工分類或打包等工作之人員，如送件工、搬運工、抄表員、泥水小工、清潔工、收票員等。

## 行政院主計總處編印之有關薪資與生產力統計報告一覽表

- 薪資與生產力統計月報(電子書)
- 薪資與生產力統計年報
- 產值勞動生產力趨勢分析報告
- 多因素生產力趨勢分析報告(電子書)
- 事業人力僱用狀況調查(職位空缺概況)報告
- 事業人力僱用狀況調查(員工報酬及進退等概況)報告

### 事業人力僱用狀況調查(員工報酬及進退等概況)報告 工作人員

潘寧馨 行政院主計總處國勢普查處處長  
陳惠欣 行政院主計總處國勢普查處副處長  
張一穗 行政院主計總處國勢普查處專門委員  
林雅慧 行政院主計總處國勢普查處薪資調查科科長

楊惠如 王藝臻 洪常耘 黃子暢 蔡綾娟 黃彥豪  
郭勝源 楊紹銓 李謙 李健維 陳柏翰 黃靖雯  
陳柏圻 趙碧芳





