

# 人力資源調查統計年報

YEARBOOK OF MANPOWER SURVEY STATISTICS

2021

民國 110 年

行政院主計總處

中華民國 111 年 3 月編印

DIRECTORATE-GENERAL OF BUDGET, ACCOUNTING AND  
STATISTICS, EXECUTIVE YUAN, REPUBLIC OF CHINA, MARCH 2022

## 人力資源調查統計年報

發行人：朱澤民

發行機關：行政院主計總處

地址：臺北市廣州街 2 號

電話：(02)2380-3601~3621

印刷所：上校基業有限公司

地址：高雄市三民區通化街 88 巷 26 號

電話：(07) 311-6011

經銷者：五南文化廣場

地址：臺中市中山路 6 號

電話：(04)2226-0330

國家書店松江門市

地址：臺北市松江路 209 號 1 樓

電話：(02)2518-0207

國家網路書店

<https://www.govbooks.com.tw>

出版年月：中華民國 111 年 3 月

創刊年月：中華民國 76 年

定價：每本新臺幣 250 元

本著作採創用 CC「姓名標示-非商業性」授權條款臺灣 2.5 版釋出，限於標示著作人姓名及非營利性目的之條件下，得利用本著作。

GPN：2006700036

ISSN：1028-7302

## 前 言

人力資源調查統計，為規劃人力資源分配，策訂國家建設計畫之重要參據，現代國家莫不積極推動辦理此項調查，冀能定期獲得可靠之人力統計資料。我國臺灣地區天然資源有限，人力遂成為主要之生產要素，如何有效運用人力資源，解決人力市場供需調節等問題，尤屬重要。因此政府為明瞭臺灣地區人力供應情形，勞動力之數量、品質、就業、失業狀況與人力發展趨勢，本總處乃按月以家庭為對象，辦理本項調查，同時為提升統計應用時效，已將其調查結果，編製人力資源統計月報，定期刊布。

本調查係採「分層二階段隨機抽樣法（Stratified two-stage random sampling method）」，就第一階段先抽出約 530 個樣本村里，第二階段再抽出約 21,000 樣本戶，調查樣本總抽出率約 2.4 %，兼採派員面訪與電話訪問兩種調查方法。民國 82 年以前，以臺灣省、臺北市、高雄市為抽樣副母體，加以推計整個臺灣地區重要人力基本特徵值，若欲對各縣市別之勞動力狀況及失業等樣本稀少之項目，按月編製交叉分類統計，作精細而深入分析則尚有所困難。為彌補此種缺憾，乃自 67 年起，逐年將 1 至 12 月有關樣本資料加總推算，彙編「勞動力調查研究分析」一種，用以彌補按月發表資料之不足。自 82 年 1 月起改按臺灣地區 23 個縣市為個別單一副母體抽樣，按月發布縣市別人力重要指標；惟考量統計結果之精確度，自 94 年 6 月起縣市別重要勞動統計指標改以按半年之累計平均值發布。

本調查多年來均與受僱員工調查統計結果，合併編印「勞工統計年報」一種，分送各界參用。為保持人力資源調查統計結果之完整性，並簡化刊物種類與篇幅，爰自 77 年起比照月報名稱，將原「勞工統計年報」中有關本調查結果部分與「勞動力調查研究分析」合併刊印，另增列各類補充專案調查重要結果，追溯估計與調整銜接結果連同有關國際人力統計資料等，一併編輯為「人力資源調查統計年報」一種，並改以資料之主體年份為年報之年別名稱，俾利使用資料者之研參應用。

本年報係將按月人力資源調查統計結果加以分類、整理彙編而成，期能增廣下列用途：

- (一)綜合陳示臺灣地區人力資源結構、就業、失業等統計之完整時間數列，藉以觀察既往變遷，測知未來發展情勢，增進統計效用，提供人力規劃、職業訓練及就業服務等施政決策之參據。
- (二)運用全年調查較大樣本資料，進而作較細之分類統計，如按各行業、職業別、縣市別就業、失業人口等，依其各項特性編製交叉統計，以提升統計層次，而增廣研究分析之用途。

(2)

(三)便利國際人力統計資料之比較，以促進國際統計交流，增強國際間之了解與合作。

為配合政府 e 化及響應環保，「人力資源統計月報」自 96 年 2 月（即 399 期；資料時期為 96 年 1 月）起停印紙本，嗣後如需查閱，請逕至本總處網站（<https://www.dgbas.gov.tw>）點選「出版品及普（抽）查資料」→「統計電子書」→「就業失業統計」→「月報」查詢。

本調查雖已辦理有年，惟因社會環境變遷，經濟快速發展，各界需求人力統計，莫不較前倍加關切，本刊倘有疏漏之處，尚祈不吝賜正，藉資改進參考。此外，在推動調查及編算過程中，由於各受訪家庭之充分合作，提供翔實資料，方能按期編印發表，謹此併致謝忱。

## 凡 例

- 一、本年報之編印目的在提供有關臺灣地區人力資源調查統計資料，俾便瞭解 15 歲以上民間人口之質量、勞動力、就業、失業等狀況，以為釐訂經建計畫、人力發展、就業輔導及勞工政策等參考依據。
- 二、本年報所載資料由本總處負責調查、整理及統計分析，每月調查樣本戶數約 21,000 戶。
- 三、本年報所載資料如有更新數字均予以修正，凡與前期內容不同者，悉以本年報數字為準。
- 四、本年報為便於國際間參考及交流起見，除提要分析、性別專題分析外，一律中英文對照。
- 五、本年報所用符號意義如下
  - 表示數值無意義
  - 0 表示數值不及半單位
  - 表示無數值或數值無統計
  - ... 表示數值尚未發布
- 六、本年報資料因四捨五入關係，部分總計數字不等於細項數字之和。

## EXPLANATORY NOTES

1. The Yearbook of Manpower Statistics is to provide associated statistics in Taiwan Area, in terms of quantity, quality and status about the labor force, employment and unemployment of civilian population aged 15 years and over, for economic planning, manpower development, employment service and labor policy.
2. The data presented in this year book except the international are responsible to the DGBAS for survey data processing analysis the sample are about 21,000 households every month.
3. The figures given in this issue may not agree with the corresponding figures in the previous issue due to the corrections and revisions made in exchange of base.
4. In order to facilitate reference and promote inter-changeability of statistical data among nations, the year book is written on a bilingual basis except the prefatory analysis, special topics etc.
5. The following symbols are used for tables:

--	meaningless
0	less than a half unit
—	zero or not available
...	not yet published
6. The figures of total item in this issue may not agree with the sums of detail due to omitting the decimal fraction less than 0.5 and counting all the others.

## 目 次

前 言 .....	( 1)
凡 例 .....	( 3)
壹、人力資源調查提要分析 .....	(14)
貳、人力資源調查統計結果表	
甲、歷年及月別數列統計	
表 1 歷年人力資源調查重要結果 .....	2
表 2 歷年人力資源調查重要指標 .....	4
表 3 歷年人力資源調查重要指數 .....	6
表 4 歷年15歲以上民間人口之年齡 .....	8
表 5 歷年15歲以上民間人口之教育程度 .....	16
表 6 歷年勞動力之年齡.....	22
表 7 歷年勞動力之教育程度 .....	30
表 8 歷年年齡組別勞動力參與率 .....	36
表 9 歷年教育程度別勞動力參與率 .....	40
表10 歷年婚姻狀況別勞動力參與率 .....	43
表11 歷年就業者之年齡.....	44
表12 歷年就業者之教育程度 .....	52
表13 歷年就業者之行業.....	58
表14 歷年就業者之職業.....	82
表15 歷年就業者之從業身分 .....	90
表16 歷年就業者之服務場所員工人數 .....	94
表17 歷年失業者按初次尋職者與非初次尋職者分 .....	100
表18 歷年失業者之年齡.....	102
表19 歷年年齡組別失業率.....	106

(6)

表20 歷年失業者之教育程度 .....	110
表21 歷年教育程度別失業率 .....	113
表22 歷年失業者之平均失業週數—按性別、年齡、教育程度與類別分 .....	116
表23 歷年失業者按失業週數分 .....	118
表24 歷年非勞動力之未參與勞動原因 .....	120

## 乙、當年交叉分類統計

### 一、地區別統計

表25 人力資源調查重要結果 .....	122
表26 人力資源調查重要指標 .....	124
表27 15歲以上民間人口之教育程度與年齡 .....	126
表28 勞動力之教育程度與年齡 .....	130
表29 年齡組別勞動力參與率 .....	134
表30 教育程度別勞動力參與率 .....	138
表31 婚姻狀況別勞動力參與率 .....	141
表32 就業者之教育程度與年齡 .....	142
表33 就業者之行業 .....	146
表34 就業者之職業 .....	158
表35 就業者之從業身分 .....	162
表36 失業者之教育程度與年齡 .....	166
表37 年齡組別失業率 .....	168
表38 教育程度別失業率 .....	172
表39 非勞動力之未參與勞動原因 .....	176

### 二、勞動力

表40 15歲以上民間人口之勞動力狀況與年齡—按教育程度分 .....	180
表41 15歲以上民間人口之勞動力狀況—按婚姻狀況分 .....	182
表42 婚姻狀況別勞動力參與率—按年齡分 .....	183



表43	婚姻狀況別勞動力參與率—按教育程度分 .....	184
表44	教育程度別勞動力參與率—按年齡分 .....	185
表45	15歲以上女性民間人口之年齡—按勞動力狀況、從業身分與婚姻 狀況分 .....	186

### 三、就業

表46	就業者之教育程度與年齡—按行業分 .....	188
表47	就業者之教育程度與年齡—按職業分 .....	194
表48	就業者之教育程度與年齡—按從業身分分 .....	196
表49	就業者之職業—按行業分 .....	198
表50	就業者之教育程度—按年齡分 .....	204
表51	就業者之從業身分—按中分類行業分 .....	205
表52	就業者之從業身分—按中分類職業分 .....	209
表53	就業者之平均每週主要工作時數—按中分類行業與從業身分分 .....	212
表54	就業者之每週工作時數—按年齡分 .....	216
表55	就業者之主要工作每週工作時數—按年齡分 .....	218
表56	就業者之主要工作每週工作時數—按行業分 .....	220
表57	就業者之主要工作每週工作時數—按從業身分分 .....	224
表58	就業者之平均每週主要工作時數—按行業與職業分 .....	226

### 四、失業

表59	失業者之教育程度—按年齡分 .....	230
表60	教育程度別失業率—按年齡分 .....	231
表61	失業者之失業原因—按年齡分 .....	232
表62	婚姻狀況別失業率—按年齡分 .....	234
表63	婚姻狀況別失業率—按教育程度分 .....	235
表64	失業者之失業週數—按性別、年齡與教育程度分 .....	236
表65	失業者之失業週數—按失業原因與找尋工作方法分 .....	237

表66	尋職者之找尋工作方法—按希望找尋工作之時間性質分 .....	238
表67	尋職者之找尋工作方法—按年齡與教育程度分 .....	239
表68	尋職者希望找尋工作之時間性質—按年齡與教育程度分 .....	240
表69	非初次尋職失業者之失業前從業身分—按失業前行業與職業分 .....	241
表70	非初次尋職失業者之失業前行業、職業與從業身分—按年齡分 .....	242
表71	非初次尋職失業者之失業前行業、職業與從業身分—按失業 原因分 .....	246
<b>五、非勞動力</b>		
表72	非勞動力之教育程度與年齡—按未參與勞動原因分 .....	250
<b>丙、追溯估計與調整銜接結果</b>		
表73	歷年人力資源調查重要結果 .....	252
表74	歷年人力資源調查重要指標 .....	254
表75	歷年15歲以上民間人口之年齡 .....	256
表76	歷年15歲以上民間人口之教育程度 .....	260
表77	歷年就業者之從業身分 .....	262
<b>參、轉載國際資料</b>		
表78	歷年世界主要國家(地區)勞動力參與率 .....	264
表79	歷年世界主要國家(地區)失業率 .....	267
<b>肆、性別專題分析 .....</b>		
<b>伍、人力資源調查統計編製方法概述 .....</b>		
<b>陸、名詞與定義 .....</b>		
<b>柒、訪問表 .....</b>		

# CONTENTS

<b>Preface</b> .....	( 1)
<b>Explanatory Notes</b> .....	( 4)
<b>I.Summary Analysis</b> .....	(14)
 <b>II.Statistical Tabulation for Manpower Survey</b>	
<b>1.Yearly and Monthly Data</b>	
Table 1.Important Results of Manpower Survey, 1978 to date .....	2
Table 2. Important Indicators Based on Manpower Survey Results, 1978 to date.....	4
Table 3. Important Indexes Based on Manpower Survey Results, 1978 to date.....	6
Table 4. Civilian Population Aged 15 Years and Over by Age, 1978 to date.....	8
Table 5. Civilian Population Aged 15 Years and Over by Educational Attainment, 1978 to date .....	16
Table 6. Labor Force by Age, 1978 to date.....	22
Table 7. Labor Force by Educational Attainment, 1978 to date .....	30
Table 8. Labor Force Participation Rates by Age, 1978 to date .....	36
Table 9. Labor Force Participation Rates by Educational Attainment, 1978 to date.....	40
Table 10. Labor Force Participation Rates by Marital Status, 1978 to date .....	43
Table 11. Employed Persons by Age, 1978 to date .....	44
Table 12. Employed Persons by Educational Attainment, 1978 to date.....	52
Table 13. Employed Persons by Sector, 1978 to date.....	58
Table 14. Employed Persons by Occupation, 1978 to date .....	82
Table 15. Employed Persons by Class of Worker, 1978 to date .....	90
Table 16. Employed Persons by Number of Employees in Workplace, 1978 to date.....	94

Table 17. Unemployed Persons by New/Experienced Jobseekers, 1978 to date.....	100
Table 18. Unemployed Persons by Age, 1978 to date .....	102
Table 19. Unemployment Rates by Age, 1978 to date .....	106
Table 20. Unemployed Persons by Educational Attainment, 1978 to date.....	110
Table 21. Unemployment Rates by Educational Attainment, 1978 to date.....	113
Table 22. Average Weeks of Unemployment by Sex, Age, Educational Attainment and Type, 1978 to date.....	116
Table 23. Unemployed Persons by Duration of Unemployment, 1978 to date .....	118
Table 24. Persons Not in Labor Force by Reason for Not in Labor Force, 1978 to date .....	120

## **2.Current Year Data**

### **(1)District (or Region)**

Table 25. Important Results of Manpower Survey .....	122
Table 26. Important Indicators Based on Manpower Survey Results .....	124
Table 27. Civilian Population Aged 15 Years and Over by Educational Attainment and Age .....	126
Table 28. Labor Force by Educational Attainment and Age.....	130
Table 29. Labor Force Participation Rates by Age .....	134
Table 30. Labor Force Participation Rates by Educational Attainment .....	138
Table 31. Labor Force Participation Rates by Marital Status .....	141
Table 32. Employed Persons by Educational Attainment and Age .....	142
Table 33. Employed Persons by Sector .....	146
Table 34. Employed Persons by Occupation .....	158
Table 35. Employed Persons by Class of Worker.....	162
Table 36. Unemployed Persons by Educational Attainment and Age .....	166
Table 37. Unemployment Rates by Age .....	168

Table 38. Unemployment Rates by Educational Attainment..... 172

Table 39. Persons Not in Labor Force by Reason for Not in Labor Force..... 176

### **(2)Labor Force**

Table 40. Civilian Population Aged 15 Years and Over by Educational Attainment, Labor Force Status, and Age..... 180

Table 41. Civilian Population Aged 15 Years and Over by Marital Status and Labor Force Status ..... 182

Table 42. Labor Force Participation Rates by Age and Marital Status..... 183

Table 43. Labor Force Participation Rates by Educational Attainment and Marital Status ..... 184

Table 44. Labor Force Participation Rates by Age and Educational Attainment . 185

Table 45. Civilian Female Population Aged 15 Years and Over by Age, Labor Force Status, Class of Worker, and Marital Status..... 186

### **(3)Employment**

Table 46. Employed Persons by Educational Attainment, Age, and Sector ..... 188

Table 47. Employed Persons by Educational Attainment, Age, and Occupation. 194

Table 48. Employed Persons by Educational Attainment, Age, and Class of Worker ..... 196

Table 49. Employed Persons by Sector and Occupation ..... 198

Table 50. Employed Persons by Educational Attainment and Age ..... 204

Table 51. Employed Persons by Class of Worker and Subsector ..... 205

Table 52. Employed Persons by Class of Worker and Occupation Division..... 209

Table 53. Employed Persons by Average Weekly Work Hours for Major Jobs, Subsector, and Class of Worker ..... 212

Table 54. Employed Persons by Weekly Work Hours and Age..... 216

Table 55. Employed Persons by Weekly Work Hours for Major Jobs and Age... 218

Table 56. Employed Persons by Weekly Work Hours for Major Jobs and Sector ..... 220

Table 57. Employed Persons by Weekly Work Hours for Major Jobs and Class of Worker.....	224
Table 58. Employed Persons by Average Weekly Work Hours for Major Jobs, Sector, and Occupation .....	226

#### **(4)Unemployment**

Table 59. Unemployed Persons by Educational Attainment and Age .....	230
Table 60. Unemployment Rates by Educational Attainment and Age .....	231
Table 61. Unemployed Persons by Reason for Unemployment and Age.....	232
Table 62. Unemployment Rates by Marital Status and Age .....	234
Table 63. Unemployment Rates by Marital Status and Educational Attainment .	235
Table 64. Unemployed Persons by Duration of Unemployment, Sex, Age, and Educational Attainment .....	236
Table 65. Unemployed Persons by Duration of Unemployment, Reason for Unemployment, and Job Seeking Method.....	237
Table 66. Jobseekers by Job Seeking Method and Type.....	238
Table 67. Jobseekers by Job Seeking Method, Age, and Educational Attainment .....	239
Table 68. Jobseekers by Expected Job Type, Age, and Educational Attainment..	240
Table 69. Unemployed Persons with Work Experience by Previous Job's Class of Worker, Sector, and Occupation .....	241
Table 70. Unemployed Persons with Work Experience by Previous Job's Sector, Occupation, Class of Worker, and Age.....	242
Table 71. Unemployed Persons with Work Experience by Previous Job's Sector, Occupation, Class of Worker, and Reason for Unemployment.....	246

#### **(5)Not in Labor Force**

Table 72. Persons Not in Labor Force by Educational Attainment, Age, and Reason for Not in Labor Force .....	250
---	-----

### **3. Backward Estimates and Linkingly Adjusted Results**

Table 73. Important Results of Manpower Survey, 1951 to 1977 .....	252
Table 74. Important Indicators Based on Manpower Survey Results, 1951 to 1977 .....	254
Table 75. Civilian Population Aged 15 Years and Over by Age, 1951 to 1977 .....	256
Table 76. Civilian Population Aged 15 Years and Over by Educational Attainment, 1951 to 1977 .....	260
Table 77. Employed Persons by Class of Worker, 1951 to 1977.....	262

### **III. International Data**

Table 78. Labor Force Participation Rates in Major Countries/Territories, 1982 to date.....	264
Table 79. Unemployment Rates in Major Countries/Territories, 1978 to date.....	267

### **IV. Gender Statistics..... 270**

### **V. General Description of Statistical Methods for Manpower Survey..... 283**

### **VI. Terms and Definitions..... 293**

### **VII. Questionnaire..... 298**

## 壹、人力資源調查提要分析

民國 110 年

### 一、勞動力狀況

▲110 年國人投入勞動市場者較上年減少 0.38%；勞動力參與率下降 0.12 個百分點。

#### (一)勞動力

110 年勞動力平均為 1,191 萬 9 千人，較上（109）年減少 4 萬 5 千人或 0.38%，其中就業者減少 5 萬 7 千人或 0.49%，失業者則增加 1 萬 1 千人或 2.39%；自 100 年以來，隨著少子女化及人口高齡化，15 歲以上民間人口成長趨緩，109 年以來復受新型冠狀病毒（COVID-19）疫情衝擊，110 年 15 歲以上民間人口、勞動力分別年減 0.19%、0.38%。

表 1 人力資源調查結果主要指標

單位：千人；%

	15 歲以上 民間人口	勞動力		勞動力			就業者	失業者	非勞動力
		增減值	增減率	合計					
				增減值	增減率				
100 年	19 253	191	1.00	11 200	130	1.17	10 709	491	8 053
101 年	19 436	183	0.95	11 341	141	1.26	10 860	481	8 096
102 年	19 587	151	0.78	11 445	104	0.92	10 967	478	8 142
103 年	19 705	118	0.60	11 535	90	0.79	11 079	457	8 170
104 年	19 842	137	0.70	11 638	103	0.89	11 198	440	8 204
105 年	19 962	120	0.60	11 727	89	0.76	11 267	460	8 235
106 年	20 049	87	0.44	11 795	68	0.58	11 352	443	8 254
107 年	20 129	80	0.40	11 874	79	0.67	11 434	440	8 254
108 年	20 189	60	0.30	11 946	72	0.60	11 500	446	8 243
109 年	20 231	42	0.21	11 964	18	0.15	11 504	460	8 267
110 年	20 193	-38	-0.19	11 919	-45	-0.38	11 447	471	8 274

#### (二)勞動力參與率

以 100 年以來的資料觀察，108 年勞動力參與率升至 59.17% 之高點，近 2 年則受疫情影響，未能持續提升，110 年平均為 59.02%，較上年下降 0.12 個百分點。按年齡別觀察，25~44 歲者勞動力參與率為 89.35%，較 100 年上升 3.79 個百分點；15~24 歲者為 36.81%，亦升



8.25 個百分點；按教育程度別觀察，國中及以下程度者勞動力參與率為 38.24%，較 100 年下降 2.94 個百分點；大專及以上程度者為 66.22%，亦降 2.01 個百分點，其中大學及以上程度者為 63.92%，下降 0.21 個百分點；高級中等（高中、高職）程度者為 62.45%，則升 0.09 個百分點。

表 2 勞動力參與率按年齡及教育程度分

單位：%

	總計	15~24 歲	25~44 歲	45~64 歲	65 歲 以上	國中 及以下	高級 中等 (高中、 高職)	大專 及以上	大學 及以上
100 年	58.17	28.56	85.56	60.36	7.93	41.18	62.36	68.23	64.13
101 年	58.35	29.08	86.33	60.48	8.10	41.25	62.30	68.00	64.35
102 年	58.43	29.58	86.64	60.73	8.34	41.50	61.82	67.77	64.44
103 年	58.54	29.36	86.85	61.65	8.68	40.57	61.80	68.03	65.14
104 年	58.65	30.24	87.40	61.89	8.78	40.17	62.04	67.79	65.13
105 年	58.75	31.37	87.82	62.42	8.61	40.37	62.06	67.29	64.53
106 年	58.83	32.68	88.26	62.82	8.58	40.57	62.24	66.67	63.76
107 年	58.99	34.34	88.85	63.21	8.43	40.93	62.56	66.10	63.00
108 年	59.17	36.09	89.50	63.49	8.32	40.87	62.88	65.83	62.68
109 年	59.14	36.53	89.52	64.00	8.78	39.70	62.77	66.00	63.17
110 年	59.02	36.81	89.35	64.65	9.18	38.24	62.45	66.22	63.92
當年與上年比較 增減百分點	-0.12	0.28	-0.17	0.65	0.40	-1.46	-0.32	0.22	0.75

註：各級教育程度含畢業者及在學或肄業者。

## 二、就業狀況

▲110 年就業人數平均較上年減少 5 萬 7 千人或 0.49%，以 25~44 歲者、國中及以下程度者與服務業部門減少為主。

### (一)就業人數

110 年就業人數平均為 1,144 萬 7 千人，較上年減少 5 萬 7 千人或 0.49%，係金融海嘯以來首次負成長。按年齡層觀察，45 歲以上者占比持續提升，其中 45~64 歲者 10 年來上升 3.62 個百分點，65 歲以上者亦升 1.22 個百分點；25~44 歲就業者則降 4.80 個百分點，15~24 歲者占比維持在 7% 左右。按教育程度別觀察，國中及以下、高級中等（高中、高職）程度者占比逐年下降，10 年來分別下降 7.38 個及 2.46 個百分點，大專及以上程度者占比則於 106 年首次突破 50%，110 年續升至 54.21%，10 年來上升 9.84 個百分點，就業人力教育程度持續提升。

表 3 就業者按年齡及教育程度分

單位：%

	總計		15~24 歲	25~44 歲	45~64 歲	65 歲 以上	國中 及以下	高級 中等 (高中、 高職)	大專 及以上	大學 及以上
	千人	%								
100 年	10 709	100.00	7.12	56.18	34.85	1.84	21.59	34.04	44.37	27.44
101 年	10 860	100.00	7.18	55.43	35.49	1.90	20.89	33.83	45.28	28.60
102 年	10 967	100.00	7.13	54.82	36.05	2.00	20.30	33.38	46.32	29.84
103 年	11 079	100.00	6.98	54.02	36.85	2.14	19.17	33.17	47.66	31.36
104 年	11 198	100.00	7.10	53.49	37.17	2.24	18.40	32.97	48.63	32.51
105 年	11 267	100.00	7.22	52.97	37.52	2.29	17.83	32.73	49.44	33.46
106 年	11 352	100.00	7.32	52.59	37.70	2.39	17.26	32.55	50.20	34.29
107 年	11 434	100.00	7.52	52.24	37.78	2.45	16.73	32.42	50.85	34.98
108 年	11 500	100.00	7.58	52.05	37.84	2.52	16.10	32.29	51.61	35.82
109 年	11 504	100.00	7.39	51.83	37.99	2.79	15.20	31.96	52.84	37.27
110 年	11 447	100.00	7.10	51.38	38.47	3.06	14.21	31.58	54.21	38.93
當年與上年比較 增減值(百分點)	-57	--	-0.29	-0.45	0.48	0.27	-0.99	-0.38	1.37	1.66

## (二)行業別

110 年服務業部門就業人數平均為 684 萬 7 千人或占總就業之 59.81%，較上年減少 3 萬 2 千人或 0.47%，主要受到疫情警戒相關管制措施影響，其中以批發及零售業與住宿及餐飲業分別減少 2 萬 1 千人及 1 萬 5 千人較多。工業部門就業人數平均為 405 萬 9 千人或占 35.45%，較上年減少 1 萬 7 千人或 0.43%，其中以製造業減少 2 萬 1 千人最多。農業部門就業人數平均為 54 萬 2 千人或占 4.73%，較上年減少 6 千人或 1.13%。觀察自 100 年以來就業者之行業結構，服務業部門緩步上升，工業及農業部門多呈下降。

表 4 就業者之行業

	總計		農、林、 漁、牧業		工業				服務業					
	千人	%	千人	%	千人	%	製造業		千人	%	批發及 零售業		住宿及 餐飲業	
	千人	%	千人	%	千人	%	千人	%	千人	%	千人	%	千人	%
100 年	10 709	100.00	542	5.06	3 892	36.34	2 949	27.54	6 275	58.60	1 763	16.47	728	6.80
101 年	10 860	100.00	544	5.01	3 935	36.23	2 975	27.39	6 381	58.75	1 800	16.58	750	6.90
102 年	10 967	100.00	544	4.96	3 965	36.16	2 988	27.24	6 458	58.89	1 817	16.57	775	7.07
103 年	11 079	100.00	548	4.95	4 004	36.14	3 007	27.14	6 526	58.91	1 825	16.47	792	7.15
104 年	11 198	100.00	555	4.95	4 035	36.03	3 024	27.00	6 609	59.02	1 842	16.45	813	7.26
105 年	11 267	100.00	557	4.95	4 043	35.88	3 028	26.87	6 667	59.17	1 853	16.45	826	7.33
106 年	11 352	100.00	557	4.90	4 063	35.79	3 045	26.83	6 732	59.31	1 875	16.52	832	7.33
107 年	11 434	100.00	561	4.90	4 083	35.71	3 064	26.80	6 790	59.38	1 901	16.62	838	7.33
108 年	11 500	100.00	559	4.86	4 092	35.58	3 066	26.66	6 849	59.55	1 915	16.65	848	7.37
109 年	11 504	100.00	548	4.76	4 076	35.43	3 041	26.43	6 879	59.80	1 899	16.51	854	7.42
110 年	11 447	100.00	542	4.73	4 059	35.45	3 020	26.38	6 847	59.81	1 878	16.41	839	7.33
當年與上年比較 增減值(百分點)	-57	--	-6	-0.03	-17	0.02	-21	-0.05	-32	0.01	-21	-0.10	-15	-0.09
增減率(%)	-0.49	--	-1.13	--	-0.43	--	-0.68	--	-0.47	--	-1.11	--	-1.69	--

註：本表內數字，100 年按中華民國第 8 次修訂之行業標準分類統計，101 年至 105 年按中華民國第 9 次修訂之行業標準分類統計，106 年以後按中華民國第 10 次修訂之行業標準分類統計。

## (三)職業別

110年各職類就業人口中，專業人員較上年增加8千人，生產操作及勞力工則減3萬6千人。自100年來就業者之職業結構，生產操作及勞力工維持在3成左右，服務及銷售工作人員約占2成，專業人員110年雖僅占1成3，惟10年來占比持續提升。

表5 就業者之職業

	總計		民代及 主管人員		專業人員		技術人員		事務支援 人員		服務及銷售 工作人員		農事生產 人員		生產操作 及勞力工	
	千人	%	千人	%	千人	%	千人	%	千人	%	千人	%	千人	%	千人	%
100年	10 709	100.00	435	4.06	1 195	11.16	1 957	18.27	1 188	11.09	2 086	19.48	496	4.63	3 352	31.30
101年	10 860	100.00	422	3.89	1 244	11.46	1 950	17.96	1 222	11.25	2 119	19.51	495	4.55	3 408	31.38
102年	10 967	100.00	404	3.69	1 286	11.73	1 962	17.89	1 232	11.23	2 156	19.66	492	4.49	3 435	31.32
103年	11 079	100.00	394	3.56	1 333	12.03	1 990	17.96	1 244	11.23	2 166	19.55	492	4.45	3 459	31.22
104年	11 198	100.00	387	3.46	1 370	12.23	2 019	18.03	1 248	11.15	2 181	19.48	496	4.43	3 496	31.22
105年	11 267	100.00	381	3.38	1 389	12.32	2 029	18.01	1 257	11.16	2 206	19.58	500	4.43	3 506	31.11
106年	11 352	100.00	383	3.38	1 409	12.41	2 043	18.00	1 271	11.20	2 231	19.65	500	4.40	3 515	30.96
107年	11 434	100.00	384	3.36	1 430	12.50	2 051	17.94	1 288	11.27	2 259	19.75	505	4.42	3 517	30.76
108年	11 500	100.00	383	3.33	1 445	12.56	2 054	17.86	1 301	11.31	2 282	19.85	506	4.40	3 529	30.69
109年	11 504	100.00	374	3.25	1 455	12.65	2 063	17.94	1 306	11.35	2 287	19.88	496	4.31	3 523	30.62
110年	11 447	100.00	367	3.21	1 463	12.78	2 050	17.91	1 310	11.45	2 279	19.91	490	4.28	3 487	30.46
當年與上年比較 增減值(百分點)	-57	--	-7	-0.04	8	0.13	-13	-0.03	4	0.10	-8	0.03	-6	-0.03	-36	-0.16
增減率(%)	-0.49	--	-1.65	--	0.52	--	-0.62	--	0.35	--	-0.36	--	-1.21	--	-1.00	--

## (四)從業身分

110年各類從業身分之就業者中，受僱者較上年減少9千人，其中受私人僱用者減少1萬人，受政府僱用者則增2千人，無酬家屬工作者及自營作業者分別減少2萬8千人及1萬4千人。觀察近10年就業者之從業身分結構，雇主、自營作業者及無酬家屬工作者占比逐年下降；受僱者占比於110年突破8成，較100年上升2.33個百分點，其中受私人僱用者上升3.06個百分點，受政府僱用者占比近年維持在9%左右。

表 6 就業者之從業身分

	總計		雇主		自營作業者		無酬家屬 工作者		受僱者					
									合計		受私人 僱用者		受政府 僱用者	
	千人	%	千人	%	千人	%	千人	%	千人	%	千人	%	千人	%
100 年	10 709	100.00	480	4.48	1 323	12.36	577	5.39	8 328	77.77	7 291	68.08	1 038	9.69
101 年	10 860	100.00	476	4.38	1 319	12.15	570	5.25	8 495	78.23	7 468	68.77	1 027	9.46
102 年	10 967	100.00	468	4.27	1 317	12.01	567	5.17	8 615	78.55	7 595	69.25	1 020	9.30
103 年	11 079	100.00	458	4.14	1 310	11.83	573	5.17	8 737	78.86	7 714	69.63	1 023	9.23
104 年	11 198	100.00	451	4.03	1 313	11.72	574	5.13	8 860	79.12	7 836	69.98	1 024	9.14
105 年	11 267	100.00	445	3.95	1 319	11.71	576	5.11	8 926	79.22	7 901	70.12	1 025	9.10
106 年	11 352	100.00	445	3.92	1 322	11.65	578	5.09	9 006	79.34	7 984	70.33	1 023	9.01
107 年	11 434	100.00	446	3.90	1 326	11.60	579	5.07	9 083	79.44	8 064	70.52	1 019	8.91
108 年	11 500	100.00	448	3.90	1 326	11.53	580	5.04	9 147	79.54	8 129	70.68	1 018	8.85
109 年	11 504	100.00	447	3.88	1 320	11.47	559	4.86	9 178	79.78	8 153	70.88	1 024	8.91
110 年	11 447	100.00	442	3.86	1 306	11.41	531	4.63	9 169	80.10	8 143	71.14	1 026	8.96
當年與上年比較														
增減值(百分點)	-57	--	-5	-0.02	-14	-0.06	-28	-0.23	-9	0.32	-10	0.26	2	0.05
增減率(%)	-0.49	--	-1.05	--	-1.06	--	-5.12	--	-0.10	--	-0.12	--	0.12	--

### 三、失業狀況

▲110 年失業人數平均較上年增加 1 萬 1 千人；失業率上升 0.10 個百分點，以 15~24 歲者與高級中等(高中、高職)程度者升幅較大。

#### (一)失業人數

110 年失業人數平均為 47 萬 1 千人，受疫情衝擊影響較上年增加 1 萬 1 千人或 2.39%。按年齡層觀察，25~44 歲者占 51.47%，15~24 歲者及 45~64 歲者分別占 23.75%及 24.17%。按教育程度別觀察，受高等教育普及影響，大專及以上失業者占比逐年增加，110 年已接近 6 成，10 年來上升 13.75 個百分點；國中及以下者占 10.56%，10 年來則降 7.49 個百分點；高級中等（高中、高職）程度者占 30.03%，亦降 6.25 個百分點。

表 7 失業者按年齡及教育程度分

單位：%

	總計		15~24 歲	25~44 歲	45~64 歲	65 歲 以上	國中 及以下	高級 中等 (高中、 高職)	大專 及以上	大學 及以上
	千人	%								
100 年	491	100.00	22.14	57.19	20.60	0.06	18.05	36.28	45.67	32.67
101 年	481	100.00	23.53	57.41	18.99	0.07	17.23	33.72	49.05	36.67
102 年	478	100.00	24.81	56.08	19.05	0.07	17.04	32.84	50.12	37.98
103 年	457	100.00	24.50	56.41	19.04	0.05	15.36	32.06	52.58	39.97
104 年	440	100.00	24.76	55.99	19.17	0.08	13.32	33.43	53.25	41.65
105 年	460	100.00	24.42	55.23	20.24	0.10	13.93	32.60	53.47	41.73
106 年	443	100.00	25.36	55.01	19.56	0.07	13.19	32.36	54.45	42.84
107 年	440	100.00	25.48	54.41	20.02	0.09	13.24	31.40	55.36	43.94
108 年	446	100.00	26.39	54.05	19.34	0.22	12.26	30.30	57.43	46.17
109 年	460	100.00	24.27	53.13	22.33	0.28	11.14	29.52	59.34	48.23
110 年	471	100.00	23.75	51.47	24.17	0.62	10.56	30.03	59.42	48.61
當年與上年比較 增減值(百分點)	11	--	-0.52	-1.66	1.84	0.34	-0.58	0.51	0.08	0.38

## (二)失業原因

110 年失業人數中，初次尋職失業者 9 萬 5 千人，較上年減少 7 千人，非初次尋職失業者 37 萬 6 千人，則增 1 萬 8 千人。觀察近 10 年失業原因，多因對原有工作不滿意而失業，110 年受疫情影響，因工作場所業務緊縮或歇業而失業之情形則大幅增加，占比升至 35.16%，年升 6.47 個百分點。

表 8 失業者按失業原因分

單位：%

	總計		初次 尋職者	非初次 尋職者	工作場所 業務緊縮 或歇業	對原有工 作不滿意	季節性或 臨時性工 作結束	其他
	千人	%						
100 年	491	100.00	20.39	79.61	30.10	32.63	11.37	5.52
101 年	481	100.00	21.92	78.08	28.46	33.72	10.42	5.48
102 年	478	100.00	23.40	76.60	29.04	33.59	9.17	4.80
103 年	457	100.00	22.98	77.02	28.00	35.32	9.25	4.44
104 年	440	100.00	22.89	77.11	26.28	36.53	9.92	4.38
105 年	460	100.00	23.72	76.28	26.30	35.21	10.15	4.63
106 年	443	100.00	23.55	76.45	25.63	36.84	10.29	3.69
107 年	440	100.00	23.70	76.30	23.40	38.12	11.05	3.73
108 年	446	100.00	23.94	76.06	23.54	39.01	9.68	3.83
109 年	460	100.00	22.13	77.87	28.69	37.18	8.18	3.81
110 年	471	100.00	20.12	79.88	35.16	33.38	7.26	4.07
當年與上年比較 增減值(百分點)	11	--	-2.01	2.01	6.47	-3.80	-0.92	0.26

**(三)失業率**

110年5月下旬國內疫情警戒升至第三級，失業率攀升，6月疫情持續嚴峻，致失業率達到全年高點4.80%，7月起疫情好轉，相關商業活動逐步恢復，受疫情影響而未去工作之暫時性失業現象大幅緩解，12月失業率3.64%，已降至此波疫情暴發前（110年4月）水準。

110年失業率平均為3.95%，較上年上升0.10個百分點。按年齡層觀察，15~24歲者12.11%，較上年上升0.50個百分點；25~44歲者3.96%，年升0.02個百分點；45~64歲者2.52%，亦升0.22個百分點。青少年失業率較高，除疫情因素外，因處工作初期或調適階段，工作異動較頻繁所致，隨年齡增長，工作情況漸趨穩定，失業率亦隨之下降。就教育程度別觀察，大專及以上程度者4.32%，較上年上升0.02個百分點，其中大學及以上程度者4.89%，高於其他教育程度，惟其多屬初次尋職者或自願性失業者；高級中等（高中、高職）程度者3.77%，亦升0.21個百分點；國中及以下程度者2.97%，上升0.12個百分點。

**表 9 失業率按年齡及教育程度分**

單位：%

	總計	15~24歲			25~44歲	45~64歲	65歲以上	國中及以下	高級中等(高中、高職)	大專及以上	大學及以上
		15~19歲	20~24歲								
100年	4.39	12.47	11.22	12.71	4.46	2.64	0.15	3.69	4.66	4.51	5.18
101年	4.24	12.66	9.80	13.17	4.38	2.31	0.17	3.52	4.22	4.58	5.37
102年	4.18	13.17	9.65	13.75	4.27	2.25	0.14	3.53	4.11	4.50	5.26
103年	3.96	12.63	8.78	13.25	4.13	2.09	0.10	3.20	3.83	4.35	4.99
104年	3.78	12.05	8.63	12.59	3.95	1.99	0.14	2.77	3.83	4.13	4.79
105年	3.92	12.12	8.94	12.62	4.08	2.15	0.17	3.09	3.90	4.23	4.84
106年	3.76	11.92	8.77	12.38	3.93	1.99	0.12	2.90	3.74	4.06	4.65
107年	3.71	11.54	8.46	11.98	3.86	2.00	0.14	2.96	3.60	4.02	4.61
108年	3.73	11.88	9.22	12.27	3.87	1.94	0.34	2.87	3.51	4.13	4.76
109年	3.85	11.61	8.18	12.06	3.94	2.30	0.39	2.85	3.56	4.30	4.92
110年	3.95	12.11	8.73	12.52	3.96	2.52	0.82	2.97	3.77	4.32	4.89
當年與上年比較 增減百分點	0.10	0.50	0.55	0.46	0.02	0.22	0.43	0.12	0.21	0.02	-0.03

#### 四、非勞動力狀況

▲110年非勞動力平均較上年增加7千人，因高齡而未參與勞動占比持續上升，求學及準備升學者下降。

110年非勞動力平均為827萬4千人，較上年增加7千人，未參與勞動原因以高齡、身心障礙者增加10萬4千人最多，求學及準備升學者則減少8萬2千人。就未參與勞動原因結構觀察，110年高齡、身心障礙者占33.13%，料理家務者占31.27%，求學及準備升學者亦占21.49%。受人口高齡化影響，高齡、身心障礙者10年來上升3.71個百分點，求學及準備升學者則降5.43個百分點。

表 10 非勞動力按未參與勞動之原因分

	總計		想工作而未找工作且隨時可以開始工作		求學及準備升學		料理家務		高齡、身心障礙		其他	
	千人	%	千人	%	千人	%	千人	%	千人	%	千人	%
100年	8 053	100.00	152	1.89	2 168	26.92	2 395	29.74	2 369	29.42	969	12.03
101年	8 096	100.00	150	1.85	2 159	26.67	2 406	29.72	2 405	29.71	975	12.04
102年	8 142	100.00	152	1.87	2 125	26.11	2 428	29.82	2 442	29.99	995	12.22
103年	8 170	100.00	144	1.76	2 089	25.57	2 490	30.48	2 434	29.80	1 013	12.40
104年	8 204	100.00	147	1.79	2 063	25.15	2 516	30.67	2 462	30.01	1 016	12.38
105年	8 235	100.00	149	1.81	2 044	24.82	2 548	30.94	2 480	30.11	1 015	12.32
106年	8 254	100.00	151	1.83	2 027	24.56	2 574	31.19	2 488	30.14	1 013	12.28
107年	8 254	100.00	151	1.83	2 011	24.36	2 588	31.36	2 496	30.24	1 008	12.21
108年	8 243	100.00	150	1.82	1 968	23.87	2 594	31.46	2 524	30.62	1 008	12.23
109年	8 267	100.00	158	1.91	1 860	22.50	2 593	31.36	2 637	31.90	1 019	12.32
110年	8 274	100.00	159	1.92	1 778	21.49	2 588	31.27	2 741	33.13	1 009	12.19
當年與上年比較 增減值(百分點)	7	--	1	0.01	-82	-1.01	-5	-0.09	104	1.23	-10	-0.13
增減率(%)	0.09	--	0.53	--	-4.42	--	-0.21	--	3.93	--	-0.95	--





## 貳、人力資源調查統計結果表

### II、Statistical Tabulation for Manpower Survey

#### 甲、歷年及月別數列統計

#### **1. Yearly and Monthly Data**

表 1 歷年人力資源調查重要結果

單位：千人

年 月 別 Year & month	總人口 Total population	15歲以上民間人口 Civilian population aged 15 years & over			勞動力		
		總計 Total	男 Male	女 Female	合計	男	女
					Total	Male	Female
67年平均 Ave., 1978	16 974	10 784	5 452	5 333	6 337	4 250	2 087
68年平均 Ave., 1979	17 307	11 092	5 588	5 504	6 515	4 356	2 159
69年平均 Ave., 1980	17 642	11 378	5 714	5 664	6 629	4 406	2 223
70年平均 Ave., 1981	17 974	11 698	5 864	5 833	6 764	4 503	2 261
71年平均 Ave., 1982	18 293	12 013	6 022	5 990	6 959	4 605	2 354
72年平均 Ave., 1983	18 603	12 263	6 137	6 126	7 266	4 687	2 580
73年平均 Ave., 1984	18 865	12 544	6 277	6 267	7 491	4 778	2 713
74年平均 Ave., 1985	19 132	12 860	6 440	6 420	7 651	4 860	2 790
75年平均 Ave., 1986	19 363	13 161	6 596	6 565	7 945	4 957	2 988
76年平均 Ave., 1987	19 559	13 432	6 732	6 700	8 183	5 065	3 118
77年平均 Ave., 1988	19 781	13 696	6 856	6 840	8 247	5 130	3 116
78年平均 Ave., 1989	20 008	13 955	6 989	6 966	8 390	5 231	3 159
79年平均 Ave., 1990	20 233	14 219	7 116	7 102	8 423	5 263	3 160
80年平均 Ave., 1991	20 456	14 496	7 256	7 240	8 569	5 355	3 214
81年平均 Ave., 1992	20 652	14 771	7 401	7 370	8 765	5 460	3 304
82年平均 Ave., 1993	20 841	15 087	7 564	7 522	8 874	5 497	3 377
83年平均 Ave., 1994	21 037	15 401	7 724	7 677	9 081	5 595	3 485
84年平均 Ave., 1995	21 217	15 687	7 856	7 832	9 210	5 659	3 551
85年平均 Ave., 1996	21 383	15 932	7 960	7 972	9 310	5 662	3 648
86年平均 Ave., 1997	21 569	16 170	8 062	8 109	9 432	5 731	3 701
87年平均 Ave., 1998	21 784	16 448	8 188	8 260	9 546	5 780	3 767
88年平均 Ave., 1999	21 957	16 687	8 311	8 376	9 668	5 812	3 856
89年平均 Ave., 2000	22 126	16 963	8 452	8 511	9 784	5 867	3 917
90年平均 Ave., 2001	22 281	17 179	8 551	8 628	9 832	5 855	3 977
91年平均 Ave., 2002	22 397	17 387	8 642	8 745	9 969	5 896	4 074
92年平均 Ave., 2003	22 493	17 572	8 722	8 849	10 076	5 904	4 172
93年平均 Ave., 2004	22 574	17 760	8 806	8 954	10 240	5 968	4 272
94年平均 Ave., 2005	22 651	17 949	8 890	9 058	10 371	6 012	4 359
95年平均 Ave., 2006	22 738	18 166	8 992	9 175	10 522	6 056	4 467
96年平均 Ave., 2007	22 821	18 392	9 095	9 297	10 713	6 116	4 597
97年平均 Ave., 2008	22 905	18 623	9 201	9 422	10 853	6 173	4 680
98年平均 Ave., 2009	22 977	18 855	9 307	9 547	10 917	6 180	4 737
99年平均 Ave., 2010	23 036	19 062	9 385	9 678	11 070	6 242	4 828
100年平均 Ave., 2011	23 077	19 253	9 455	9 798	11 200	6 304	4 896
101年平均 Ave., 2012	23 148	19 436	9 530	9 906	11 341	6 369	4 972
102年平均 Ave., 2013	23 218	19 587	9 592	9 995	11 445	6 402	5 043
103年平均 Ave., 2014	23 262	19 705	9 645	10 060	11 535	6 441	5 094
104年平均 Ave., 2015	23 319	19 842	9 710	10 132	11 638	6 497	5 141
105年平均 Ave., 2016	23 364	19 962	9 755	10 207	11 727	6 541	5 186
106年平均 Ave., 2017	23 404	20 049	9 784	10 265	11 795	6 568	5 227
107年平均 Ave., 2018	23 425	20 129	9 819	10 309	11 874	6 602	5 272
108年平均 Ave., 2019	23 440	20 189	9 848	10 341	11 946	6 631	5 315
109年平均 Ave., 2020	23 430	20 231	9 872	10 360	11 964	6 638	5 326
1 月 Jan.	23 450	20 221	9 868	10 353	11 972	6 646	5 325
2 月 Feb.	23 449	20 227	9 872	10 355	11 966	6 643	5 323
3 月 Mar.	23 446	20 229	9 868	10 361	11 957	6 638	5 320
4 月 Apr.	23 441	20 229	9 872	10 358	11 948	6 632	5 316
5 月 May	23 436	20 230	9 872	10 358	11 948	6 631	5 318
6 月 June	23 433	20 230	9 871	10 359	11 950	6 632	5 318
7 月 July	23 429	20 233	9 874	10 359	11 977	6 648	5 329
8 月 Aug.	23 424	20 234	9 873	10 361	11 985	6 648	5 337
9 月 Sept.	23 418	20 234	9 873	10 361	11 962	6 635	5 327
10 月 Oct.	23 414	20 235	9 873	10 362	11 965	6 634	5 330
11 月 Nov.	23 411	20 235	9 872	10 363	11 970	6 635	5 335
12 月 Dec.	23 409	20 236	9 872	10 364	11 967	6 635	5 333
110年平均 Ave., 2021	23 316	20 193	9 854	10 339	11 919	6 595	5 324
1 月 Jan.	23 401	20 232	9 870	10 362	11 965	6 632	5 333
2 月 Feb.	23 390	20 229	9 868	10 361	11 957	6 627	5 330
3 月 Mar.	23 379	20 223	9 867	10 356	11 960	6 626	5 334
4 月 Apr.	23 366	20 219	9 866	10 353	11 959	6 620	5 339
5 月 May	23 353	20 209	9 861	10 348	11 887	6 564	5 323
6 月 June	23 340	20 201	9 858	10 343	11 871	6 561	5 310
7 月 July	23 326	20 192	9 855	10 337	11 903	6 583	5 320
8 月 Aug.	23 208	20 182	9 851	10 331	11 904	6 581	5 323
9 月 Sept.	23 288	20 173	9 846	10 327	11 888	6 573	5 315
10 月 Oct.	23 268	20 165	9 842	10 323	11 902	6 581	5 321
11 月 Nov.	23 250	20 154	9 836	10 318	11 913	6 594	5 320
12 月 Dec.	23 230	20 139	9 829	10 311	11 914	6 600	5 314

TABLE 1. IMPORTANT RESULTS OF MANPOWER SURVEY, 1978 TO DATE

Unit : Thousand Persons

Labor Force						非勞動力		
就業者			失業者			Not in labor force		
Employed			Unemployed					
小計	男	女	小計	男	女	合計	男	女
Total	Male	Female	Total	Male	Female	Total	Male	Female
6 231	4 183	2 048	106	67	39	4 448	1 202	3 246
6 432	4 306	2 126	83	50	33	4 577	1 232	3 345
6 547	4 357	2 191	82	49	33	4 749	1 308	3 441
6 672	4 448	2 224	92	55	37	4 934	1 362	3 572
6 811	4 509	2 301	149	96	53	5 054	1 417	3 636
7 070	4 561	2 509	197	126	71	4 996	1 451	3 546
7 308	4 661	2 647	183	116	67	5 052	1 499	3 553
7 428	4 719	2 709	222	141	81	5 210	1 580	3 630
7 733	4 821	2 912	212	136	75	5 216	1 639	3 577
8 022	4 966	3 057	161	100	61	5 248	1 667	3 581
8 107	5 043	3 064	139	87	52	5 449	1 725	3 724
8 258	5 149	3 110	132	82	49	5 565	1 758	3 807
8 283	5 175	3 108	140	88	52	5 795	1 853	3 942
8 439	5 274	3 165	130	80	49	5 927	1 901	4 026
8 632	5 380	3 252	132	81	52	6 006	1 940	4 066
8 745	5 422	3 323	128	75	54	6 213	2 068	4 145
8 939	5 511	3 428	142	84	58	6 321	2 129	4 191
9 045	5 558	3 487	165	101	64	6 478	2 197	4 281
9 068	5 508	3 560	242	154	88	6 621	2 298	4 324
9 176	5 562	3 613	256	169	88	6 738	2 331	4 407
9 289	5 610	3 679	257	169	88	6 902	2 409	4 493
9 385	5 624	3 761	283	188	95	7 020	2 499	4 521
9 491	5 670	3 821	293	197	95	7 178	2 585	4 594
9 383	5 553	3 830	450	302	148	7 347	2 696	4 651
9 454	5 547	3 907	515	348	167	7 417	2 746	4 671
9 573	5 579	3 994	503	326	177	7 495	2 818	4 677
9 786	5 680	4 106	454	288	166	7 520	2 838	4 682
9 942	5 753	4 190	428	259	169	7 578	2 878	4 700
10 111	5 810	4 301	411	245	166	7 644	2 936	4 708
10 294	5 868	4 426	419	248	171	7 679	2 979	4 700
10 403	5 902	4 501	450	271	179	7 770	3 028	4 742
10 279	5 776	4 502	639	404	235	7 937	3 127	4 810
10 493	5 880	4 613	577	362	215	7 992	3 143	4 849
10 709	6 006	4 702	491	297	194	8 053	3 152	4 901
10 860	6 083	4 777	481	286	195	8 096	3 161	4 934
10 967	6 116	4 851	478	286	192	8 142	3 190	4 951
11 079	6 166	4 913	457	275	182	8 170	3 204	4 966
11 198	6 234	4 964	440	263	177	8 204	3 213	4 991
11 267	6 267	5 000	460	274	185	8 235	3 214	5 022
11 352	6 305	5 047	443	263	180	8 254	3 216	5 038
11 434	6 346	5 089	440	257	184	8 254	3 217	5 037
11 500	6 376	5 124	446	255	191	8 243	3 216	5 026
11 504	6 378	5 126	460	260	200	8 267	3 233	5 034
11 536	6 401	5 135	436	245	191	8 249	3 221	5 028
11 523	6 392	5 131	443	251	192	8 261	3 229	5 033
11 513	6 383	5 129	445	254	191	8 272	3 230	5 042
11 467	6 358	5 108	481	273	208	8 281	3 240	5 041
11 462	6 356	5 106	486	274	212	8 282	3 241	5 041
11 477	6 367	5 110	473	265	208	8 280	3 239	5 042
11 498	6 381	5 117	479	267	212	8 256	3 226	5 030
11 507	6 382	5 125	478	266	212	8 249	3 225	5 024
11 504	6 377	5 127	458	258	200	8 273	3 239	5 034
11 510	6 379	5 131	455	256	199	8 270	3 238	5 032
11 520	6 378	5 142	449	257	192	8 265	3 237	5 029
11 527	6 382	5 145	440	252	188	8 268	3 237	5 031
11 447	6 332	5 115	471	263	209	8 274	3 259	5 016
11 527	6 383	5 144	438	249	189	8 267	3 237	5 030
11 514	6 374	5 140	443	253	190	8 272	3 241	5 031
11 521	6 376	5 145	439	250	189	8 263	3 241	5 022
11 524	6 373	5 151	435	247	188	8 260	3 246	5 014
11 398	6 289	5 109	489	275	214	8 322	3 297	5 025
11 301	6 247	5 054	570	314	256	8 330	3 297	5 033
11 364	6 293	5 071	539	290	249	8 289	3 272	5 017
11 399	6 305	5 094	505	276	229	8 278	3 270	5 008
11 417	6 313	5 104	471	260	211	8 285	3 273	5 011
11 445	6 332	5 113	456	249	207	8 263	3 261	5 003
11 477	6 347	5 130	436	247	189	8 240	3 242	4 998
11 480	6 356	5 125	433	244	189	8 225	3 229	4 997

表2 歷年人力資源調查重要指標

單位：%

年 月 別 Year & month	15歲以上民間人口 占總人口之比率 Proportion of civilian population aged 15 years & over to total population	勞動力 Labor force			
		占總人口之比率 Proportion of labor force to total population	占15歲以上民間人口之比率(勞動力參與率) Labor force participation rate		
			總計 Total	男 Male	女 Female
67年平均 Ave., 1978	63.53	37.33	58.76	77.96	39.13
68年平均 Ave., 1979	64.09	37.64	58.73	77.95	39.23
69年平均 Ave., 1980	64.49	37.58	58.26	77.11	39.25
70年平均 Ave., 1981	65.08	37.63	57.82	76.78	38.76
71年平均 Ave., 1982	65.67	38.04	57.93	76.47	39.30
72年平均 Ave., 1983	65.92	39.06	59.26	76.36	42.12
73年平均 Ave., 1984	66.49	39.71	59.72	76.11	43.30
74年平均 Ave., 1985	67.22	39.99	59.49	75.47	43.46
75年平均 Ave., 1986	67.97	41.03	60.37	75.15	45.51
76年平均 Ave., 1987	68.67	41.84	60.93	75.24	46.54
77年平均 Ave., 1988	69.24	41.69	60.21	74.83	45.56
78年平均 Ave., 1989	69.75	41.93	60.12	74.84	45.35
79年平均 Ave., 1990	70.28	41.63	59.24	73.96	44.50
80年平均 Ave., 1991	70.86	41.89	59.11	73.80	44.39
81年平均 Ave., 1992	71.52	42.44	59.34	73.78	44.83
82年平均 Ave., 1993	72.39	42.58	58.82	72.67	44.89
83年平均 Ave., 1994	73.21	43.17	58.96	72.44	45.40
84年平均 Ave., 1995	73.94	43.41	58.71	72.03	45.34
85年平均 Ave., 1996	74.51	43.54	58.44	71.13	45.76
86年平均 Ave., 1997	74.97	43.73	58.33	71.09	45.64
87年平均 Ave., 1998	75.51	43.82	58.04	70.58	45.60
88年平均 Ave., 1999	76.00	44.03	57.93	69.93	46.03
89年平均 Ave., 2000	76.66	44.22	57.68	69.42	46.02
90年平均 Ave., 2001	77.10	44.13	57.23	68.47	46.10
91年平均 Ave., 2002	77.63	44.51	57.34	68.22	46.59
92年平均 Ave., 2003	78.12	44.80	57.34	67.69	47.14
93年平均 Ave., 2004	78.67	45.36	57.66	67.78	47.71
94年平均 Ave., 2005	79.24	45.78	57.78	67.62	48.12
95年平均 Ave., 2006	79.89	46.28	57.92	67.35	48.68
96年平均 Ave., 2007	80.59	46.94	58.25	67.24	49.44
97年平均 Ave., 2008	81.30	47.38	58.28	67.09	49.67
98年平均 Ave., 2009	82.06	47.51	57.90	66.40	49.62
99年平均 Ave., 2010	82.75	48.06	58.07	66.51	49.89
100年平均 Ave., 2011	83.43	48.53	58.17	66.67	49.97
101年平均 Ave., 2012	83.97	48.99	58.35	66.83	50.19
102年平均 Ave., 2013	84.36	49.29	58.43	66.74	50.46
103年平均 Ave., 2014	84.71	49.59	58.54	66.78	50.64
104年平均 Ave., 2015	85.09	49.91	58.65	66.91	50.74
105年平均 Ave., 2016	85.44	50.19	58.75	67.05	50.80
106年平均 Ave., 2017	85.66	50.40	58.83	67.13	50.92
107年平均 Ave., 2018	85.93	50.69	58.99	67.24	51.14
108年平均 Ave., 2019	86.13	50.96	59.17	67.34	51.39
109年平均 Ave., 2020	86.35	51.06	59.14	67.24	51.41
1 月 Jan.	86.23	51.05	59.21	67.36	51.44
2 月 Feb.	86.26	51.03	59.16	67.30	51.40
3 月 Mar.	86.28	51.00	59.11	67.27	51.34
4 月 Apr.	86.30	50.97	59.06	67.18	51.33
5 月 May	86.32	50.98	59.06	67.17	51.34
6 月 June	86.33	51.00	59.07	67.19	51.33
7 月 July	86.36	51.12	59.20	67.33	51.44
8 月 Aug.	86.38	51.17	59.23	67.34	51.51
9 月 Sept.	86.40	51.08	59.12	67.20	51.41
10 月 Oct.	86.42	51.10	59.13	67.20	51.44
11 月 Nov.	86.43	51.13	59.15	67.21	51.48
12 月 Dec.	86.45	51.12	59.14	67.21	51.46
110年平均 Ave., 2021	86.60	51.12	59.02	66.93	51.49
1 月 Jan.	86.46	51.13	59.14	67.20	51.46
2 月 Feb.	86.49	51.12	59.11	67.16	51.44
3 月 Mar.	86.50	51.16	59.14	67.15	51.51
4 月 Apr.	86.53	51.18	59.15	67.10	51.57
5 月 May	86.54	50.90	58.82	66.57	51.44
6 月 June	86.55	50.86	58.76	66.56	51.34
7 月 July	86.57	51.03	58.95	66.80	51.47
8 月 Aug.	86.96	51.29	58.98	66.81	51.53
9 月 Sept.	86.63	51.05	58.93	66.76	51.47
10 月 Oct.	86.66	51.15	59.02	66.87	51.54
11 月 Nov.	86.69	51.24	59.11	67.04	51.56
12 月 Dec.	86.69	51.29	59.16	67.15	51.54

TABLE 2. IMPORTANT INDICATORS BASED ON MANPOWER SURVEY RESULTS, 1978 TO DATE

Unit : %

就業者 Employed			失業率 Unemployment rate		
占總人口之比率 Proportion of employed persons to total population	占15歲以上 民間人口之比率 Proportion of employed persons to civilian population aged 15 years & over	占勞動力之比率 Proportion of employed persons to labor force	總計 Total	男 Male	女 Female
36.71	57.78	98.33	1.67	1.57	1.86
37.16	57.99	98.73	1.27	1.15	1.53
37.11	57.55	98.77	1.23	1.11	1.47
37.12	57.04	98.64	1.36	1.21	1.65
37.23	56.69	97.86	2.14	2.08	2.25
38.00	57.65	97.29	2.71	2.68	2.76
38.74	58.26	97.55	2.45	2.44	2.46
38.83	57.76	97.09	2.91	2.90	2.92
39.94	58.76	97.34	2.66	2.75	2.53
41.02	59.73	98.03	1.97	1.96	1.97
40.99	59.19	98.31	1.69	1.70	1.68
41.27	59.18	98.43	1.57	1.57	1.56
40.94	58.25	98.33	1.67	1.68	1.64
41.25	58.22	98.49	1.51	1.50	1.53
41.80	58.44	98.49	1.51	1.47	1.57
41.96	57.97	98.55	1.45	1.36	1.59
42.49	58.04	98.44	1.56	1.51	1.65
42.63	57.66	98.21	1.79	1.79	1.80
42.41	56.92	97.40	2.60	2.72	2.42
42.54	56.74	97.28	2.72	2.94	2.37
42.64	56.48	97.31	2.69	2.93	2.33
42.74	56.24	97.08	2.92	3.23	2.46
42.90	55.95	97.01	2.99	3.36	2.44
42.11	54.62	95.43	4.57	5.16	3.71
42.21	54.38	94.83	5.17	5.91	4.10
42.56	54.48	95.01	4.99	5.51	4.25
43.35	55.10	95.56	4.44	4.83	3.89
43.89	55.39	95.87	4.13	4.31	3.88
44.47	55.66	96.09	3.91	4.05	3.71
45.11	55.97	96.09	3.91	4.05	3.72
45.42	55.86	95.86	4.14	4.39	3.83
44.73	54.51	94.15	5.85	6.53	4.96
45.55	55.05	94.79	5.21	5.80	4.45
46.41	55.62	95.61	4.39	4.71	3.96
46.92	55.88	95.76	4.24	4.49	3.92
47.23	55.99	95.82	4.18	4.47	3.80
47.63	56.22	96.04	3.96	4.27	3.56
48.02	56.43	96.22	3.78	4.05	3.44
48.22	56.44	96.08	3.92	4.19	3.57
48.50	56.62	96.24	3.76	4.00	3.45
48.81	56.81	96.29	3.71	3.89	3.48
49.06	56.96	96.27	3.73	3.85	3.58
49.10	56.86	96.15	3.85	3.92	3.76
49.19	57.05	96.36	3.64	3.69	3.58
49.14	56.97	96.30	3.70	3.78	3.60
49.10	56.91	96.28	3.72	3.83	3.58
48.92	56.68	95.97	4.03	4.12	3.91
48.91	56.66	95.93	4.07	4.14	3.98
48.98	56.73	96.04	3.96	4.00	3.91
49.08	56.83	96.00	4.00	4.02	3.98
49.13	56.87	96.01	3.99	4.00	3.97
49.12	56.85	96.17	3.83	3.89	3.75
49.16	56.88	96.20	3.80	3.86	3.73
49.21	56.93	96.25	3.75	3.87	3.60
49.24	56.96	96.32	3.68	3.80	3.53
49.10	56.69	96.05	3.95	3.98	3.92
49.26	56.97	96.34	3.66	3.76	3.54
49.23	56.92	96.30	3.70	3.81	3.57
49.28	56.97	96.33	3.67	3.77	3.55
49.32	57.00	96.36	3.64	3.73	3.53
48.81	56.40	95.89	4.11	4.18	4.03
48.42	55.94	95.20	4.80	4.78	4.83
48.72	56.28	95.47	4.53	4.40	4.69
49.12	56.48	95.76	4.24	4.19	4.31
49.03	56.60	96.04	3.96	3.95	3.97
49.19	56.76	96.17	3.83	3.78	3.90
49.37	56.95	96.34	3.66	3.74	3.56
49.42	57.01	96.36	3.64	3.70	3.56

表3 歷年人力資源調查重要指數

基期：民國110年=100

年 月 別 Year & month	總人口 Total population	15歲以上民間人口 Civilian population aged 15 years & over			勞動力		
		總計 Total	男 Male	女 Female	合計 Total	男 Male	女 Female
67年平均 Ave., 1978	72.80	53.41	55.32	51.58	53.17	64.44	39.20
68年平均 Ave., 1979	74.23	54.93	56.70	53.24	54.66	66.04	40.56
69年平均 Ave., 1980	75.66	56.34	57.98	54.78	55.62	66.80	41.77
70年平均 Ave., 1981	77.09	57.93	59.51	56.42	56.75	68.27	42.47
71年平均 Ave., 1982	78.45	59.49	61.12	57.94	58.39	69.83	44.22
72年平均 Ave., 1983	79.79	60.73	62.28	59.25	60.97	71.06	48.46
73年平均 Ave., 1984	80.91	62.12	63.70	60.61	62.85	72.44	50.97
74年平均 Ave., 1985	82.05	63.69	65.36	62.09	64.19	73.70	52.41
75年平均 Ave., 1986	83.04	65.17	66.93	63.50	66.66	75.16	56.12
76年平均 Ave., 1987	83.89	66.52	68.32	64.80	68.66	76.80	58.57
77年平均 Ave., 1988	84.84	67.82	69.57	66.16	69.19	77.79	58.54
78年平均 Ave., 1989	85.81	69.11	70.93	67.37	70.39	79.31	59.34
79年平均 Ave., 1990	86.77	70.41	72.22	68.69	70.67	79.80	59.36
80年平均 Ave., 1991	87.73	71.79	73.64	70.02	71.89	81.19	60.37
81年平均 Ave., 1992	88.57	73.15	75.10	71.29	73.54	82.80	62.07
82年平均 Ave., 1993	89.38	74.71	76.76	72.76	74.45	83.35	63.44
83年平均 Ave., 1994	90.22	76.27	78.39	74.25	76.19	84.84	65.47
84年平均 Ave., 1995	91.00	77.69	79.72	75.75	77.27	85.80	66.71
85年平均 Ave., 1996	91.71	78.90	80.78	77.11	78.12	85.85	68.53
86年平均 Ave., 1997	92.51	80.08	81.81	78.43	79.13	86.89	69.52
87年平均 Ave., 1998	93.43	81.45	83.10	79.89	80.09	87.63	70.75
88年平均 Ave., 1999	94.17	82.64	84.34	81.02	81.11	88.12	72.43
89年平均 Ave., 2000	94.89	84.00	85.77	82.31	82.09	88.97	73.58
90年平均 Ave., 2001	95.56	85.07	86.78	83.45	82.50	88.78	74.72
91年平均 Ave., 2002	96.05	86.10	87.70	84.58	83.65	89.39	76.53
92年平均 Ave., 2003	96.47	87.02	88.52	85.59	84.54	89.53	78.36
93年平均 Ave., 2004	96.82	87.95	89.36	86.60	85.92	90.49	80.25
94年平均 Ave., 2005	97.15	88.88	90.22	87.61	87.01	91.16	81.87
95年平均 Ave., 2006	97.52	89.96	91.25	88.74	88.28	91.82	83.90
96年平均 Ave., 2007	97.87	91.08	92.30	89.92	89.88	92.74	86.34
97年平均 Ave., 2008	98.24	92.22	93.38	91.13	91.06	93.60	87.91
98年平均 Ave., 2009	98.54	93.37	94.45	92.34	91.60	93.70	88.99
99年平均 Ave., 2010	98.80	94.40	95.24	93.60	92.88	94.65	90.69
100年平均 Ave., 2011	98.97	95.35	95.96	94.76	93.97	95.58	91.98
101年平均 Ave., 2012	99.28	96.25	96.72	95.81	95.15	96.57	93.39
102年平均 Ave., 2013	99.58	97.00	97.34	96.67	96.03	97.07	94.73
103年平均 Ave., 2014	99.77	97.58	97.88	97.30	96.78	97.66	95.70
104年平均 Ave., 2015	100.01	98.26	98.54	98.00	97.64	98.50	96.58
105年平均 Ave., 2016	100.21	98.86	98.99	98.72	98.39	99.18	97.41
106年平均 Ave., 2017	100.38	99.29	99.29	99.29	98.96	99.58	98.19
107年平均 Ave., 2018	100.46	99.68	99.65	99.71	99.63	100.11	99.04
108年平均 Ave., 2019	100.53	99.98	99.94	100.02	100.23	100.55	99.83
109年平均 Ave., 2020	100.49	100.19	100.18	100.20	100.38	100.65	100.04
1 月 Jan.	100.57	100.14	100.14	100.14	100.45	100.78	100.04
2 月 Feb.	100.57	100.17	100.18	100.16	100.40	100.73	99.98
3 月 Mar.	100.55	100.18	100.14	100.21	100.33	100.64	99.93
4 月 Apr.	100.54	100.18	100.18	100.18	100.25	100.55	99.86
5 月 May	100.51	100.18	100.18	100.19	100.25	100.54	99.89
6 月 June	100.50	100.18	100.17	100.19	100.26	100.57	99.89
7 月 July	100.48	100.20	100.20	100.20	100.49	100.80	100.11
8 月 Aug.	100.46	100.20	100.20	100.21	100.56	100.81	100.25
9 月 Sept.	100.44	100.20	100.20	100.21	100.36	100.60	100.07
10 月 Oct.	100.42	100.21	100.19	100.22	100.39	100.60	100.13
11 月 Nov.	100.41	100.21	100.18	100.23	100.43	100.60	100.21
12 月 Dec.	100.39	100.21	100.18	100.24	100.41	100.60	100.18
110年平均 Ave., 2021	100.00	100.00	100.00	100.00	100.00	100.00	100.00
1 月 Jan.	100.36	100.19	100.16	100.22	100.39	100.56	100.17
2 月 Feb.	100.32	100.18	100.14	100.21	100.32	100.48	100.13
3 月 Mar.	100.27	100.15	100.13	100.16	100.35	100.47	100.20
4 月 Apr.	100.21	100.13	100.12	100.14	100.34	100.38	100.29
5 月 May	100.16	100.08	100.07	100.09	99.73	99.53	99.99
6 月 June	100.10	100.04	100.04	100.04	99.60	99.48	99.75
7 月 July	100.04	99.99	100.01	99.98	99.87	99.82	99.94
8 月 Aug.	99.53	99.94	99.97	99.92	99.88	99.78	99.97
9 月 Sept.	99.88	99.90	99.92	99.88	99.75	99.67	99.85
10 月 Oct.	99.79	99.86	99.88	99.84	99.86	99.79	99.94
11 月 Nov.	99.71	99.81	99.82	99.79	99.66	99.98	99.93
12 月 Dec.	99.63	99.73	99.74	99.72	99.96	100.07	99.82

TABLE 3. IMPORTANT INDEXES BASED ON MANPOWER SURVEY RESULTS, 1978 TO DATE

Base period : 2021=100

Labor Force						非勞動力		
就業者			失業者			Not in labor force		
Employed			Unemployed					
小計	男	女	小計	男	女	合計	男	女
Total	Male	Female	Total	Male	Female	Total	Male	Female
54.43	66.06	40.04	22.39	25.39	18.62	53.75	36.88	64.71
56.18	67.99	41.56	17.62	19.01	15.87	55.31	37.81	66.69
57.20	68.80	42.83	17.32	18.61	15.68	57.39	40.14	68.60
58.28	70.24	43.48	19.49	20.79	17.85	59.63	41.78	71.22
59.49	71.21	44.99	31.55	36.46	25.37	61.07	43.49	72.50
61.76	72.02	49.05	41.76	47.81	34.14	60.38	44.52	70.69
63.84	73.61	51.74	38.89	44.31	32.06	61.06	46.01	70.84
64.89	74.53	52.96	47.19	53.70	38.99	62.96	48.48	72.37
67.55	76.13	56.93	44.90	51.83	36.18	63.04	50.29	71.32
70.08	78.41	59.76	34.15	37.88	29.44	63.43	51.15	71.40
70.82	79.64	59.90	29.56	33.15	25.04	65.86	52.94	74.25
72.14	81.31	60.79	27.92	31.32	23.64	67.26	53.96	75.90
72.36	81.72	60.77	29.79	33.67	24.91	70.04	56.87	78.60
73.72	83.29	61.87	27.51	30.64	23.58	71.63	58.34	80.26
75.41	84.96	63.58	28.12	30.66	24.92	72.59	59.54	81.07
76.40	85.63	64.97	27.23	28.38	25.78	75.08	63.45	82.65
78.08	87.02	67.02	30.12	32.15	27.57	76.39	65.34	83.57
79.01	87.76	68.18	35.02	38.47	30.68	78.28	67.42	85.34
79.21	86.98	69.60	51.46	58.69	42.34	80.02	70.50	86.21
80.15	87.84	70.64	54.37	64.18	42.02	81.44	71.53	87.88
81.15	88.60	71.92	54.52	64.39	42.09	83.41	73.91	89.59
81.98	88.81	73.53	60.00	71.58	45.42	84.84	76.69	90.13
82.91	89.54	74.71	62.13	75.14	45.76	86.75	79.31	91.59
81.96	87.69	74.87	95.45	115.01	70.82	88.79	82.74	92.72
82.59	87.60	76.38	109.31	132.59	80.01	89.64	84.27	93.13
83.63	88.10	78.09	106.72	123.94	85.03	90.59	86.47	93.26
85.49	89.70	80.27	96.38	109.69	79.63	90.88	87.07	93.35
86.85	90.85	81.91	90.86	98.69	80.99	91.58	88.32	93.70
88.33	91.76	84.08	87.21	93.37	79.45	92.38	90.10	93.87
89.92	92.67	86.52	88.86	94.33	81.99	92.81	91.42	93.71
90.88	93.21	87.99	95.45	103.07	85.87	93.90	92.92	94.54
89.79	91.22	88.02	135.51	153.63	112.69	95.93	95.97	95.90
91.66	92.85	90.19	122.41	137.88	102.94	96.59	96.44	96.69
93.55	94.85	91.93	104.22	113.11	93.02	97.33	96.72	97.72
94.87	96.06	93.39	101.98	108.82	93.38	97.84	97.01	98.38
95.80	96.58	94.85	101.43	108.94	91.97	98.40	97.90	98.72
96.78	97.37	96.05	96.91	104.74	87.05	98.73	98.32	99.00
97.82	98.44	97.05	93.38	100.12	84.89	99.15	98.60	99.51
98.43	98.96	97.76	97.52	104.40	88.86	99.53	98.62	100.12
99.16	99.56	98.67	94.09	100.13	86.47	99.75	98.68	100.45
99.88	100.21	99.48	93.43	97.68	88.08	99.75	98.71	100.43
100.46	100.69	100.18	94.57	97.14	91.33	99.62	98.70	100.21
100.49	100.72	100.21	97.67	98.97	96.02	99.91	99.22	100.36
100.77	101.09	100.39	92.47	93.32	91.41	99.69	98.84	100.24
100.66	100.94	100.31	93.97	95.67	91.84	99.84	99.07	100.34
100.57	100.81	100.28	94.40	96.78	91.41	99.96	99.11	100.52
100.17	100.41	99.87	102.10	104.05	99.64	100.08	99.42	100.51
100.13	100.38	99.82	103.13	104.42	101.50	100.09	99.46	100.50
100.26	100.55	99.90	100.35	100.93	99.63	100.07	99.38	100.52
100.44	100.77	100.04	101.66	101.66	101.65	99.78	98.99	100.29
100.52	100.79	100.19	101.46	101.32	101.64	99.69	98.96	100.17
100.49	100.70	100.24	97.16	98.19	95.85	99.98	99.38	100.37
100.55	100.73	100.32	96.51	97.40	95.39	99.95	99.37	100.32
100.64	100.72	100.54	95.32	97.87	92.12	99.89	99.33	100.26
100.70	100.79	100.58	93.46	96.05	90.19	99.93	99.34	100.31
100.00	100.00	100.00	100.00	100.00	100.00	100.00	100.00	100.00
100.69	100.80	100.56	92.97	94.93	90.50	99.91	99.34	100.28
100.58	100.66	100.49	93.98	96.20	91.19	99.97	99.45	100.31
100.65	100.69	100.59	93.18	95.09	90.78	99.86	99.46	100.12
100.67	100.64	100.70	92.37	93.99	90.32	99.82	99.60	99.97
99.57	99.32	99.88	103.77	104.56	102.78	100.57	101.17	100.19
98.72	98.65	98.80	120.95	119.42	122.87	100.67	101.17	100.35
99.27	99.38	99.14	114.38	110.29	119.52	100.17	100.41	100.02
99.58	99.56	99.59	107.19	105.07	109.87	100.04	100.34	99.84
99.74	99.70	99.79	99.97	98.94	101.26	100.12	100.44	99.91
99.98	100.00	99.97	96.78	94.72	99.38	99.87	100.06	99.74
100.26	100.23	100.30	92.54	93.93	90.79	99.59	99.49	99.65
100.29	100.37	100.19	91.92	92.85	90.75	99.41	99.08	99.62

表4 歷年15歲以上民間人口之年齡

單位：千人

年 月 別 Year & month	總計 Total	男 Male	女 Female	15 ~ 24 歲					
				合計 Total	男 Male	女 Female	15~19歲 Years		
							小計 Total	男 Male	女 Female
67年平均 Ave., 1978	10784	5452	5333	3444	1581	1863	1959	990	969
68年平均 Ave., 1979	11092	5588	5504	3454	1565	1889	1967	986	981
69年平均 Ave., 1980	11378	5714	5664	3450	1546	1904	1956	978	978
70年平均 Ave., 1981	11698	5864	5833	3463	1551	1913	1951	978	973
71年平均 Ave., 1982	12013	6022	5990	3480	1559	1921	1939	974	965
72年平均 Ave., 1983	12263	6137	6126	3466	1548	1918	1900	951	949
73年平均 Ave., 1984	12544	6277	6267	3454	1545	1909	1878	941	937
74年平均 Ave., 1985	12860	6440	6420	3447	1545	1901	1867	937	929
75年平均 Ave., 1986	13161	6596	6565	3436	1548	1888	1849	930	919
76年平均 Ave., 1987	13432	6732	6700	3412	1543	1870	1829	919	910
77年平均 Ave., 1988	13696	6856	6840	3360	1511	1849	1812	909	903
78年平均 Ave., 1989	13955	6989	6966	3323	1500	1823	1780	892	888
79年平均 Ave., 1990	14219	7116	7102	3298	1491	1807	1752	876	875
80年平均 Ave., 1991	14496	7256	7240	3307	1502	1805	1771	886	885
81年平均 Ave., 1992	14771	7401	7370	3311	1515	1796	1778	888	890
82年平均 Ave., 1993	15087	7564	7522	3380	1567	1813	1836	923	913
83年平均 Ave., 1994	15407	7724	7677	3419	1597	1822	1887	950	937
84年平均 Ave., 1995	15687	7856	7832	3448	1615	1833	1942	978	964
85年平均 Ave., 1996	15932	7960	7972	3458	1615	1843	1953	982	971
86年平均 Ave., 1997	16170	8062	8109	3475	1616	1859	1943	974	969
87年平均 Ave., 1998	16448	8188	8260	3502	1628	1874	1936	971	965
88年平均 Ave., 1999	16687	8311	8376	3522	1649	1873	1884	948	937
89年平均 Ave., 2000	16963	8452	8511	3536	1673	1863	1847	935	912
90年平均 Ave., 2001	17179	8551	8628	3515	1678	1838	1793	917	876
91年平均 Ave., 2002	17387	8642	8745	3441	1641	1800	1708	873	835
92年平均 Ave., 2003	17572	8722	8849	3374	1611	1763	1637	837	800
93年平均 Ave., 2004	17760	8806	8954	3309	1588	1721	1594	814	780
94年平均 Ave., 2005	17949	8890	9058	3237	1560	1677	1565	802	763
95年平均 Ave., 2006	18166	8992	9175	3194	1558	1636	1576	813	762
96年平均 Ave., 2007	18392	9095	9297	3132	1538	1595	1584	816	767
97年平均 Ave., 2008	18623	9201	9422	3086	1523	1563	1582	812	769
98年平均 Ave., 2009	18855	9307	9547	3059	1517	1541	1575	808	767
99年平均 Ave., 2010	19062	9385	9678	3032	1506	1525	1576	808	768
100年平均 Ave., 2011	19253	9455	9798	3052	1526	1526	1593	823	770
101年平均 Ave., 2012	19436	9530	9906	3071	1538	1533	1604	831	773
102年平均 Ave., 2013	19587	9592	9995	3046	1524	1522	1581	819	762
103年平均 Ave., 2014	19705	9645	10060	3016	1520	1496	1529	793	736
104年平均 Ave., 2015	19842	9710	10132	2991	1512	1479	1496	777	719
105年平均 Ave., 2016	19962	9755	10207	2952	1492	1460	1456	755	701
106年平均 Ave., 2017	20049	9784	10265	2888	1460	1428	1383	717	666
107年平均 Ave., 2018	20129	9819	10309	2832	1443	1389	1327	690	636
108年平均 Ave., 2019	20189	9848	10341	2742	1405	1337	1272	662	610
109年平均 Ave., 2020	20231	9872	10360	2633	1352	1281	1192	620	572
1 月 Jan.	20221	9868	10353	2684	1379	1305	1233	641	592
2 月 Feb.	20227	9872	10355	2676	1374	1301	1227	638	589
3 月 Mar.	20229	9868	10361	2667	1369	1298	1220	634	586
4 月 Apr.	20229	9872	10358	2658	1365	1293	1212	630	582
5 月 May	20230	9872	10358	2649	1361	1288	1205	627	579
6 月 June	20230	9871	10359	2638	1354	1284	1199	623	576
7 月 July	20233	9874	10359	2630	1351	1280	1192	620	572
8 月 Aug.	20234	9873	10361	2621	1346	1275	1183	615	568
9 月 Sept.	20234	9873	10361	2609	1340	1270	1173	610	563
10 月 Oct.	20235	9873	10362	2598	1334	1264	1162	604	558
11 月 Nov.	20235	9872	10363	2588	1329	1259	1153	599	553
12 月 Dec.	20236	9872	10364	2577	1324	1253	1144	595	549
110年平均 Ave., 2021	20193	9854	10339	2511	1290	1221	1109	577	532
1 月 Jan.	20232	9870	10362	2566	1318	1248	1136	591	545
2 月 Feb.	20229	9868	10361	2555	1311	1244	1130	588	543
3 月 Mar.	20223	9867	10356	2549	1310	1239	1125	585	540
4 月 Apr.	20219	9866	10353	2538	1303	1235	1120	583	538
5 月 May	20209	9861	10348	2529	1299	1230	1116	580	535
6 月 June	20201	9858	10343	2520	1295	1225	1111	578	533
7 月 July	20192	9855	10337	2509	1289	1220	1107	576	531
8 月 Aug.	20182	9851	10331	2499	1284	1215	1103	574	529
9 月 Sept.	20173	9846	10327	2486	1278	1208	1097	571	526
10 月 Oct.	20165	9842	10323	2474	1271	1202	1092	569	523
11 月 Nov.	20154	9836	10318	2461	1264	1197	1088	567	522
12 月 Dec.	20139	9829	10311	2450	1259	1191	1085	565	520



TABLE 4. CIVILIAN POPULATION AGED 15 YEARS AND OVER BY AGE, 1978 TO DATE

Unit : Thousand Persons

Years			25 ~ 44 歲								
20 ~ 24 歲			合計	男	女	25 ~ 29 歲			30 ~ 34 歲		
小計	男	女				小計	男	女	小計	男	女
Total	Male	Female	Total	Male	Female	Total	Male	Female	Total	Male	Female
1 485	591	894	4 184	2 121	2 063	1 500	754	746	930	474	456
1 487	579	908	4 365	2 213	2 152	1 589	799	790	996	507	488
1 493	567	926	4 544	2 301	2 243	1 665	836	829	1 069	531	538
1 512	573	939	4 739	2 397	2 341	1 717	861	856	1 208	599	609
1 541	585	955	4 941	2 498	2 442	1 748	875	873	1 392	707	685
1 566	597	969	5 123	2 587	2 536	1 785	894	891	1 499	759	740
1 575	604	972	5 305	2 678	2 627	1 818	910	908	1 583	801	782
1 580	608	972	5 499	2 778	2 721	1 845	923	922	1 660	840	820
1 587	618	969	5 685	2 873	2 812	1 863	933	930	1 712	866	845
1 583	623	960	5 871	2 965	2 906	1 886	943	943	1 739	880	859
1 549	602	946	6 068	3 065	3 003	1 915	960	956	1 768	894	873
1 542	607	935	6 265	3 164	3 101	1 926	965	961	1 806	914	892
1 546	615	932	6 477	3 271	3 206	1 937	971	966	1 845	933	912
1 536	615	920	6 682	3 377	3 305	1 926	966	960	1 857	941	917
1 533	627	906	6 858	3 469	3 389	1 905	956	949	1 883	955	929
1 544	644	900	6 970	3 517	3 454	1 869	935	934	1 906	964	942
1 532	647	885	7 099	3 579	3 520	1 850	925	926	1 921	972	949
1 507	637	870	7 204	3 625	3 578	1 833	914	919	1 925	973	952
1 504	633	871	7 257	3 648	3 609	1 812	902	909	1 922	970	952
1 532	642	889	7 272	3 656	3 617	1 790	892	898	1 906	961	945
1 566	657	909	7 303	3 672	3 631	1 778	886	892	1 883	950	933
1 637	702	936	7 303	3 674	3 630	1 755	876	879	1 869	944	925
1 689	738	951	7 327	3 681	3 646	1 751	873	878	1 849	932	918
1 722	761	961	7 324	3 667	3 658	1 744	862	882	1 835	922	913
1 733	769	964	7 372	3 690	3 682	1 785	884	901	1 825	915	910
1 737	774	963	7 391	3 696	3 695	1 818	900	917	1 803	901	902
1 715	774	941	7 393	3 690	3 703	1 861	919	942	1 775	885	890
1 672	758	914	7 409	3 694	3 715	1 912	946	966	1 752	871	881
1 618	745	874	7 421	3 687	3 734	1 936	955	981	1 759	871	888
1 549	722	827	7 448	3 696	3 752	1 937	955	982	1 812	897	915
1 504	711	793	7 458	3 698	3 760	1 941	956	985	1 851	916	935
1 483	709	774	7 456	3 692	3 764	1 910	941	969	1 911	945	967
1 456	698	757	7 435	3 669	3 767	1 858	914	944	1 967	969	998
1 459	703	756	7 360	3 613	3 747	1 756	856	900	1 993	978	1 015
1 467	707	760	7 292	3 575	3 717	1 656	808	848	1 988	974	1 014
1 465	705	761	7 248	3 556	3 692	1 594	784	810	1 987	974	1 014
1 487	727	760	7 188	3 525	3 663	1 551	766	785	1 943	951	992
1 495	736	759	7 135	3 506	3 629	1 519	756	763	1 886	924	962
1 496	737	759	7 085	3 484	3 601	1 518	759	759	1 797	882	915
1 505	743	762	7 040	3 466	3 574	1 528	766	762	1 694	834	860
1 505	753	752	6 993	3 443	3 550	1 522	760	762	1 620	803	817
1 470	743	728	6 958	3 434	3 524	1 519	760	759	1 580	790	790
1 441	732	709	6 934	3 440	3 494	1 534	776	759	1 546	780	766
1 451	737	713	6 950	3 441	3 509	1 535	773	762	1 549	778	772
1 449	737	712	6 945	3 440	3 505	1 535	774	761	1 548	779	769
1 447	735	712	6 943	3 438	3 505	1 533	772	761	1 548	780	768
1 446	735	711	6 947	3 447	3 500	1 538	779	760	1 547	780	767
1 444	734	710	6 940	3 444	3 496	1 536	777	759	1 545	779	766
1 439	731	709	6 935	3 440	3 495	1 536	776	760	1 545	779	766
1 438	731	707	6 936	3 442	3 494	1 539	780	759	1 544	779	765
1 438	731	707	6 936	3 446	3 491	1 535	778	757	1 546	781	765
1 436	730	707	6 926	3 440	3 487	1 531	775	756	1 545	781	764
1 436	730	706	6 921	3 438	3 483	1 530	775	755	1 546	783	763
1 435	729	706	6 918	3 436	3 481	1 531	776	755	1 544	783	762
1 434	729	704	6 907	3 428	3 479	1 531	774	757	1 540	780	760
1 402	713	689	6 854	3 415	3 439	1 532	777	755	1 540	783	757
1 430	727	703	6 907	3 431	3 476	1 530	772	758	1 540	781	760
1 425	724	701	6 906	3 435	3 471	1 529	772	757	1 541	782	759
1 423	724	699	6 895	3 431	3 463	1 528	773	755	1 539	781	758
1 417	720	697	6 888	3 431	3 458	1 534	778	756	1 540	783	757
1 413	718	694	6 872	3 422	3 450	1 535	779	756	1 537	780	756
1 408	716	692	6 861	3 416	3 445	1 532	777	756	1 538	781	757
1 402	713	689	6 859	3 419	3 440	1 533	776	757	1 539	783	756
1 396	710	686	6 850	3 418	3 432	1 538	782	756	1 541	784	756
1 389	707	682	6 830	3 406	3 423	1 534	779	755	1 540	784	756
1 382	703	679	6 808	3 394	3 413	1 530	776	754	1 540	785	755
1 373	698	675	6 795	3 391	3 404	1 532	779	753	1 540	786	754
1 365	694	671	6 778	3 382	3 396	1 531	778	753	1 541	786	755

表4 歷年15歲以上民間人口之年齡(續1)

單位：千人

年 月 別 Year & month	25 ~ 44 歲 Years						45 ~ 64 歲					
	35~39歲 Years			40~44歲 Years			合計 Total	男 Male	女 Female	45~49歲 Years		
	小計 Total	男 Male	女 Female	小計 Total	男 Male	女 Female				小計 Total	男 Male	女 Female
67年平均 Ave., 1978	926	471	455	828	422	405	2 492	1 425	1 067	790	435	355
68年平均 Ave., 1979	933	476	458	847	430	417	2 569	1 463	1 105	791	427	364
69年平均 Ave., 1980	944	495	449	866	439	427	2 642	1 498	1 144	792	420	373
70年平均 Ave., 1981	923	486	437	890	451	439	2 711	1 524	1 187	793	411	382
71年平均 Ave., 1982	890	454	436	910	462	448	2 786	1 560	1 226	805	414	391
72年平均 Ave., 1983	924	471	453	915	463	452	2 840	1 580	1 260	815	414	401
73年平均 Ave., 1984	986	501	485	918	465	453	2 899	1 601	1 298	828	419	410
74年平均 Ave., 1985	1 092	557	536	901	459	443	2 971	1 629	1 341	850	428	422
75年平均 Ave., 1986	1 233	627	606	877	447	430	3 037	1 653	1 384	873	440	433
76年平均 Ave., 1987	1 366	694	672	879	448	432	3 090	1 671	1 420	890	449	441
77年平均 Ave., 1988	1 469	746	723	915	465	451	3 151	1 691	1 460	903	456	447
78年平均 Ave., 1989	1 555	788	767	978	497	481	3 195	1 704	1 491	910	461	449
79年平均 Ave., 1990	1 635	828	807	1 061	539	522	3 220	1 702	1 517	904	459	446
80年平均 Ave., 1991	1 686	854	832	1 213	616	596	3 208	1 679	1 530	869	440	429
81年平均 Ave., 1992	1 718	871	846	1 352	687	665	3 236	1 680	1 557	874	443	431
82年平均 Ave., 1993	1 744	882	862	1 451	735	716	3 289	1 694	1 595	903	459	445
83年平均 Ave., 1994	1 787	903	884	1 542	781	761	3 363	1 718	1 644	961	488	474
84年平均 Ave., 1995	1 823	919	905	1 623	820	803	3 442	1 743	1 699	1 060	537	523
85年平均 Ave., 1996	1 843	927	916	1 680	848	832	3 557	1 789	1 768	1 195	605	590
86年平均 Ave., 1997	1 872	943	929	1 704	859	845	3 708	1 856	1 852	1 332	673	659
87年平均 Ave., 1998	1 904	961	943	1 739	875	863	3 871	1 932	1 939	1 431	722	709
88年平均 Ave., 1999	1 904	961	943	1 775	893	882	4 043	2 016	2 026	1 505	758	746
89年平均 Ave., 2000	1 921	969	952	1 806	908	898	4 220	2 103	2 117	1 585	798	787
90年平均 Ave., 2001	1 917	964	953	1 828	918	909	4 404	2 194	2 210	1 649	829	820
91年平均 Ave., 2002	1 901	956	945	1 860	936	925	4 582	2 280	2 302	1 681	844	837
92年平均 Ave., 2003	1 874	941	933	1 896	953	942	4 758	2 366	2 391	1 710	858	853
93年平均 Ave., 2004	1 855	930	925	1 902	956	946	4 950	2 460	2 490	1 753	877	876
94年平均 Ave., 2005	1 841	921	920	1 904	957	948	5 132	2 549	2 583	1 778	888	889
95年平均 Ave., 2006	1 827	910	917	1 899	951	948	5 315	2 637	2 678	1 797	897	900
96年平均 Ave., 2007	1 817	902	914	1 883	943	941	5 514	2 733	2 781	1 831	914	917
97年平均 Ave., 2008	1 803	894	909	1 863	932	931	5 722	2 833	2 889	1 870	933	937
98年平均 Ave., 2009	1 784	882	902	1 851	925	926	5 924	2 931	2 993	1 880	938	942
99年平均 Ave., 2010	1 767	869	899	1 843	918	925	6 133	3 030	3 104	1 888	941	948
100年平均 Ave., 2011	1 778	870	908	1 833	909	924	6 352	3 132	3 219	1 886	937	949
101年平均 Ave., 2012	1 827	893	933	1 821	899	922	6 523	3 213	3 310	1 870	929	941
102年平均 Ave., 2013	1 863	911	952	1 804	888	916	6 660	3 277	3 383	1 845	915	930
103年平均 Ave., 2014	1 915	936	980	1 779	872	906	6 764	3 323	3 441	1 827	904	923
104年平均 Ave., 2015	1 968	963	1 006	1 762	862	899	6 861	3 367	3 494	1 817	898	920
105年平均 Ave., 2016	1 995	975	1 020	1 775	868	907	6 921	3 391	3 530	1 810	892	918
106年平均 Ave., 2017	1 992	973	1 019	1 825	893	933	6 950	3 399	3 551	1 799	883	915
107年平均 Ave., 2018	1 991	973	1 019	1 860	908	952	6 974	3 406	3 568	1 782	873	910
108年平均 Ave., 2019	1 947	951	996	1 911	933	979	6 991	3 410	3 581	1 761	860	902
109年平均 Ave., 2020	1 892	927	965	1 962	957	1 004	6 989	3 403	3 586	1 743	849	894
1 月 Jan.	1 922	942	980	1 944	949	995	6 994	3 409	3 585	1 751	855	896
2 月 Feb.	1 918	940	978	1 944	947	997	6 995	3 410	3 586	1 748	853	896
3 月 Mar.	1 914	937	977	1 948	949	999	6 989	3 404	3 585	1 745	851	895
4 月 Apr.	1 910	935	975	1 951	953	999	6 982	3 398	3 583	1 743	849	895
5 月 May	1 903	932	971	1 956	956	1 000	6 984	3 399	3 585	1 743	848	896
6 月 June	1 897	928	968	1 958	957	1 001	6 986	3 402	3 584	1 744	850	895
7 月 July	1 891	926	965	1 963	958	1 005	6 989	3 405	3 584	1 748	853	895
8 月 Aug.	1 886	925	961	1 969	961	1 008	6 986	3 400	3 586	1 742	848	894
9 月 Sept.	1 877	920	957	1 973	963	1 009	6 990	3 402	3 588	1 739	846	893
10 月 Oct.	1 870	916	954	1 975	964	1 011	6 991	3 403	3 588	1 739	847	892
11 月 Nov.	1 863	913	951	1 979	965	1 014	6 988	3 402	3 586	1 738	847	891
12 月 Dec.	1 854	907	946	1 982	967	1 015	6 996	3 408	3 587	1 738	847	891
110年平均 Ave., 2021	1 799	886	913	1 983	969	1 014	6 987	3 401	3 586	1 751	852	898
1 月 Jan.	1 849	907	942	1 987	970	1 017	6 989	3 404	3 585	1 735	845	890
2 月 Feb.	1 842	906	937	1 993	975	1 018	6 984	3 398	3 586	1 734	843	891
3 月 Mar.	1 837	904	933	1 990	973	1 018	6 981	3 397	3 585	1 734	843	891
4 月 Apr.	1 828	900	928	1 987	969	1 018	6 980	3 396	3 584	1 740	848	893
5 月 May	1 814	893	922	1 986	970	1 017	6 983	3 398	3 584	1 744	850	894
6 月 June	1 807	890	917	1 984	968	1 016	6 984	3 399	3 585	1 747	851	895
7 月 July	1 800	889	911	1 987	971	1 016	6 985	3 401	3 585	1 755	857	898
8 月 Aug.	1 784	879	905	1 987	973	1 015	6 981	3 396	3 584	1 753	853	900
9 月 Sept.	1 771	872	899	1 984	971	1 013	6 985	3 401	3 585	1 757	854	903
10 月 Oct.	1 760	867	893	1 977	966	1 012	6 995	3 406	3 589	1 765	860	906
11 月 Nov.	1 751	864	888	1 972	963	1 009	6 998	3 407	3 592	1 771	862	909
12 月 Dec.	1 741	859	882	1 965	958	1 006	7 002	3 409	3 593	1 775	864	912

TABLE 4. CIVILIAN POPULATION AGED 15 YEARS AND OVER BY AGE, 1978 TO DATE (Cont. 1)

Unit : Thousand Persons

Years									6 5 歲及以上 Years & over		
5 0 ~ 5 4 歲 Years			5 5 ~ 5 9 歲 Years			6 0 ~ 6 4 歲 Years			合計	男	女
小計 Total	男 Male	女 Female	小計 Total	男 Male	女 Female	小計 Total	男 Male	女 Female	Total	Male	Female
723	428	296	564	329	235	415	234	181	664	324	340
756	446	309	595	348	247	428	242	186	704	347	357
778	457	321	626	368	258	445	253	192	742	368	373
789	456	333	654	386	269	474	271	203	785	393	392
798	455	343	678	402	277	504	289	215	807	406	401
792	443	349	705	419	286	528	304	224	834	422	411
785	429	356	733	435	298	552	319	233	886	454	432
780	415	365	757	446	311	584	340	244	944	487	457
780	406	374	770	448	323	614	359	254	1 003	521	481
787	404	383	775	444	332	638	374	264	1 058	554	504
802	407	395	776	435	342	670	394	276	1 117	588	529
817	411	406	771	422	349	697	410	287	1 172	622	551
832	417	416	763	406	357	719	421	298	1 224	653	572
854	428	426	756	391	365	729	420	309	1 299	699	601
873	437	435	757	384	373	733	415	317	1 366	737	629
883	443	440	770	386	384	733	406	326	1 446	786	660
890	447	443	784	391	393	727	393	334	1 520	829	690
867	435	432	798	395	403	718	377	341	1 593	872	722
834	418	416	818	404	414	710	362	348	1 660	908	752
833	418	416	832	411	421	711	355	356	1 715	934	781
877	440	437	839	414	425	723	356	368	1 772	957	815
967	485	483	830	411	419	741	362	378	1 819	972	848
1 049	526	523	830	411	418	756	368	388	1 880	995	885
1 174	589	585	804	399	406	776	377	399	1 936	1 013	923
1 306	654	651	804	398	406	792	384	408	1 992	1 031	961
1 407	704	703	838	416	422	802	389	413	2 049	1 049	1 000
1 485	742	743	903	448	455	809	393	415	2 108	1 068	1 040
1 565	781	784	995	493	502	793	386	407	2 171	1 088	1 083
1 618	806	812	1 137	562	575	762	371	391	2 237	1 110	1 127
1 646	818	828	1 268	627	642	769	375	394	2 297	1 128	1 169
1 679	833	846	1 369	675	694	804	392	412	2 357	1 148	1 209
1 727	856	870	1 447	713	735	840	424	446	2 416	1 167	1 249
1 754	868	885	1 530	752	778	961	469	493	2 462	1 180	1 282
1 778	880	898	1 585	778	807	1 102	537	566	2 490	1 184	1 306
1 810	895	914	1 613	791	822	1 231	599	632	2 549	1 204	1 346
1 844	912	932	1 643	804	838	1 328	646	683	2 633	1 235	1 398
1 851	915	936	1 684	824	860	1 401	680	721	2 737	1 277	1 461
1 856	917	939	1 709	836	873	1 479	716	762	2 856	1 325	1 531
1 852	914	939	1 729	845	883	1 530	740	790	3 004	1 387	1 617
1 834	903	931	1 759	859	900	1 558	753	805	3 171	1 459	1 712
1 812	891	920	1 791	874	917	1 589	768	820	3 331	1 527	1 804
1 797	883	914	1 801	878	923	1 632	789	843	3 498	1 599	1 899
1 786	875	911	1 808	883	925	1 651	796	855	3 675	1 676	1 999
1 790	877	913	1 809	883	926	1 644	794	850	3 593	1 639	1 953
1 791	879	913	1 809	883	926	1 647	796	851	3 611	1 648	1 963
1 787	876	912	1 805	880	925	1 651	798	853	3 630	1 656	1 974
1 783	873	910	1 805	881	924	1 650	796	854	3 643	1 662	1 981
1 786	876	910	1 807	882	925	1 648	793	855	3 657	1 669	1 989
1 787	877	910	1 808	883	925	1 646	792	854	3 671	1 675	1 995
1 783	874	909	1 812	885	926	1 646	793	854	3 678	1 677	2 001
1 785	874	911	1 809	883	926	1 650	795	855	3 691	1 682	2 009
1 786	874	912	1 809	883	926	1 657	800	857	3 709	1 692	2 017
1 786	875	912	1 809	883	926	1 656	798	859	3 725	1 698	2 027
1 786	875	911	1 809	884	925	1 655	795	860	3 741	1 705	2 036
1 785	874	911	1 810	884	925	1 663	803	860	3 756	1 712	2 045
1 774	869	906	1 801	879	922	1 661	801	860	3 841	1 748	2 092
1 784	873	911	1 806	882	924	1 664	803	860	3 770	1 717	2 053
1 784	875	910	1 804	880	924	1 661	800	861	3 785	1 724	2 061
1 779	871	908	1 803	878	924	1 666	804	861	3 799	1 730	2 069
1 774	867	907	1 802	878	924	1 664	803	861	3 813	1 736	2 077
1 777	870	907	1 803	880	923	1 659	799	860	3 826	1 742	2 083
1 778	871	907	1 801	878	923	1 659	799	860	3 835	1 747	2 088
1 770	865	905	1 800	878	922	1 661	800	860	3 839	1 747	2 092
1 770	866	903	1 801	880	922	1 657	797	859	3 852	1 753	2 100
1 771	868	904	1 798	877	921	1 659	802	858	3 872	1 761	2 111
1 773	869	904	1 797	877	920	1 660	801	859	3 889	1 770	2 119
1 770	867	903	1 796	877	919	1 661	800	861	3 899	1 774	2 125
1 764	864	900	1 796	877	919	1 667	805	862	3 909	1 778	2 131

表4 歷年15歲以上民間人口之年齡(續2)

單位：%

年 月 別 Year & month	總計 Total	男 Male	女 Female	15 ~ 24 歲					
				合計 Total	男 Male	女 Female	15 ~ 19 歲 Years		
							小計 Total	男 Male	女 Female
67年平均 Ave., 1978	100.00	50.55	49.45	31.94	14.66	17.28	18.17	9.18	8.98
68年平均 Ave., 1979	100.00	50.38	49.62	31.14	14.11	17.03	17.74	8.89	8.84
69年平均 Ave., 1980	100.00	50.22	49.78	30.32	13.58	16.74	17.19	8.60	8.60
70年平均 Ave., 1981	100.00	50.13	49.87	29.61	13.26	16.35	16.68	8.36	8.32
71年平均 Ave., 1982	100.00	50.13	49.87	28.97	12.98	15.99	16.14	8.11	8.04
72年平均 Ave., 1983	100.00	50.05	49.95	28.26	12.62	15.64	15.49	7.75	7.74
73年平均 Ave., 1984	100.00	50.04	49.96	27.53	12.31	15.22	14.97	7.50	7.47
74年平均 Ave., 1985	100.00	50.08	49.92	26.80	12.02	14.78	14.51	7.29	7.23
75年平均 Ave., 1986	100.00	50.12	49.88	26.11	11.76	14.35	14.05	7.07	6.98
76年平均 Ave., 1987	100.00	50.12	49.88	25.41	11.49	13.92	13.62	6.84	6.77
77年平均 Ave., 1988	100.00	50.06	49.94	24.54	11.03	13.50	13.23	6.64	6.59
78年平均 Ave., 1989	100.00	50.08	49.92	23.81	10.75	13.06	12.76	6.39	6.36
79年平均 Ave., 1990	100.00	50.05	49.95	23.19	10.48	12.71	12.32	6.16	6.16
80年平均 Ave., 1991	100.00	50.06	49.94	22.81	10.36	12.45	12.22	6.11	6.10
81年平均 Ave., 1992	100.00	50.10	49.90	22.42	10.26	12.16	12.03	6.01	6.02
82年平均 Ave., 1993	100.00	50.14	49.86	22.41	10.39	12.02	12.17	6.12	6.05
83年平均 Ave., 1994	100.00	50.15	49.85	22.20	10.37	11.83	12.25	6.17	6.08
84年平均 Ave., 1995	100.00	50.08	49.92	21.98	10.29	11.69	12.38	6.23	6.14
85年平均 Ave., 1996	100.00	49.96	50.04	21.70	10.14	11.57	12.26	6.16	6.10
86年平均 Ave., 1997	100.00	49.85	50.15	21.49	9.99	11.49	12.02	6.02	6.00
87年平均 Ave., 1998	100.00	49.78	50.22	21.29	9.89	11.40	11.77	5.90	5.87
88年平均 Ave., 1999	100.00	49.80	50.20	21.10	9.88	11.22	11.29	5.68	5.61
89年平均 Ave., 2000	100.00	49.83	50.17	20.84	9.86	10.98	10.89	5.51	5.37
90年平均 Ave., 2001	100.00	49.78	50.22	20.46	9.77	10.70	10.44	5.34	5.10
91年平均 Ave., 2002	100.00	49.70	50.30	19.79	9.44	10.35	9.82	5.02	4.80
92年平均 Ave., 2003	100.00	49.64	50.36	19.20	9.17	10.03	9.31	4.76	4.55
93年平均 Ave., 2004	100.00	49.58	50.42	18.63	8.94	9.69	8.97	4.58	4.39
94年平均 Ave., 2005	100.00	49.53	50.47	18.03	8.69	9.34	8.72	4.47	4.25
95年平均 Ave., 2006	100.00	49.50	50.50	17.58	8.58	9.00	8.67	4.48	4.20
96年平均 Ave., 2007	100.00	49.45	50.55	17.03	8.36	8.67	8.61	4.44	4.17
97年平均 Ave., 2008	100.00	49.41	50.59	16.57	8.18	8.39	8.49	4.36	4.13
98年平均 Ave., 2009	100.00	49.36	50.64	16.22	8.05	8.17	8.36	4.29	4.07
99年平均 Ave., 2010	100.00	49.23	50.77	15.90	7.90	8.00	8.27	4.24	4.03
100年平均 Ave., 2011	100.00	49.11	50.89	15.85	7.93	7.93	8.28	4.28	4.00
101年平均 Ave., 2012	100.00	49.03	50.97	15.80	7.91	7.89	8.25	4.28	3.98
102年平均 Ave., 2013	100.00	48.97	51.03	15.55	7.78	7.77	8.07	4.18	3.89
103年平均 Ave., 2014	100.00	48.95	51.05	15.31	7.71	7.59	7.76	4.02	3.74
104年平均 Ave., 2015	100.00	48.94	51.06	15.07	7.62	7.45	7.54	3.91	3.63
105年平均 Ave., 2016	100.00	48.87	51.13	14.79	7.47	7.31	7.29	3.78	3.51
106年平均 Ave., 2017	100.00	48.80	51.20	14.40	7.28	7.12	6.90	3.58	3.32
107年平均 Ave., 2018	100.00	48.78	51.22	14.07	7.17	6.90	6.59	3.43	3.16
108年平均 Ave., 2019	100.00	48.78	51.22	13.58	6.96	6.62	6.30	3.28	3.02
109年平均 Ave., 2020	100.00	48.79	51.21	13.01	6.68	6.33	5.89	3.06	2.83
1 月 Jan.	100.00	48.80	51.20	13.27	6.82	6.46	6.10	3.17	2.93
2 月 Feb.	100.00	48.80	51.20	13.23	6.80	6.43	6.06	3.15	2.91
3 月 Mar.	100.00	48.78	51.22	13.18	6.77	6.42	6.03	3.14	2.90
4 月 Apr.	100.00	48.80	51.20	13.14	6.75	6.39	5.99	3.11	2.88
5 月 May	100.00	48.80	51.20	13.10	6.73	6.37	5.96	3.10	2.86
6 月 June	100.00	48.79	51.21	13.04	6.69	6.35	5.93	3.08	2.85
7 月 July	100.00	48.80	51.20	13.00	6.68	6.32	5.89	3.06	2.83
8 月 Aug.	100.00	48.80	51.20	12.95	6.65	6.30	5.85	3.04	2.81
9 月 Sept.	100.00	48.79	51.21	12.89	6.62	6.27	5.80	3.01	2.78
10 月 Oct.	100.00	48.79	51.21	12.84	6.59	6.25	5.74	2.99	2.76
11 月 Nov.	100.00	48.79	51.21	12.79	6.57	6.22	5.70	2.96	2.73
12 月 Dec.	100.00	48.78	51.22	12.74	6.54	6.19	5.65	2.94	2.71
110年平均 Ave., 2021	100.00	48.80	51.20	12.44	6.39	6.05	5.49	2.86	2.63
1 月 Jan.	100.00	48.78	51.22	12.68	6.51	6.17	5.62	2.92	2.70
2 月 Feb.	100.00	48.78	51.22	12.63	6.48	6.15	5.59	2.91	2.68
3 月 Mar.	100.00	48.79	51.21	12.60	6.48	6.13	5.56	2.89	2.67
4 月 Apr.	100.00	48.79	51.21	12.55	6.44	6.11	5.54	2.88	2.66
5 月 May	100.00	48.79	51.21	12.51	6.43	6.09	5.52	2.87	2.65
6 月 June	100.00	48.80	51.20	12.47	6.41	6.06	5.50	2.86	2.64
7 月 July	100.00	48.81	51.19	12.43	6.38	6.04	5.48	2.85	2.63
8 月 Aug.	100.00	48.81	51.19	12.38	6.36	6.02	5.46	2.84	2.62
9 月 Sept.	100.00	48.81	51.19	12.32	6.33	5.99	5.44	2.83	2.61
10 月 Oct.	100.00	48.81	51.19	12.27	6.30	5.96	5.42	2.82	2.60
11 月 Nov.	100.00	48.80	51.20	12.21	6.27	5.94	5.40	2.81	2.59
12 月 Dec.	100.00	48.80	51.20	12.17	6.25	5.91	5.39	2.80	2.58

TABLE 4. CIVILIAN POPULATION AGED 15 YEARS AND OVER BY AGE, 1978 TO DATE (Cont. 2)

Unit : %

Years			25 ~ 44 歲								
20 ~ 24 歲			合計	男	女	25 ~ 29 歲			30 ~ 34 歲		
小計	男	女				小計	男	女	小計	男	女
Total	Male	Female	Total	Male	Female	Total	Male	Female	Total	Male	Female
13.77	5.48	8.29	38.79	19.67	19.13	13.91	7.00	6.92	8.62	4.39	4.23
13.41	5.22	8.19	39.35	19.95	19.40	14.33	7.21	7.12	8.98	4.57	4.40
13.13	4.99	8.14	39.94	20.23	19.71	14.64	7.35	7.29	9.40	4.67	4.73
12.93	4.90	8.03	40.51	20.49	20.01	14.68	7.36	7.32	10.33	5.12	5.21
12.82	4.87	7.95	41.13	20.80	20.33	14.55	7.29	7.27	11.59	5.88	5.71
12.77	4.87	7.90	41.77	21.10	20.68	14.56	7.29	7.26	12.22	6.19	6.03
12.56	4.81	7.75	42.29	21.35	20.95	14.49	7.26	7.24	12.62	6.38	6.24
12.29	4.73	7.56	42.76	21.60	21.16	14.35	7.18	7.17	12.90	6.53	6.37
12.06	4.69	7.36	43.19	21.83	21.36	14.16	7.09	7.07	13.00	6.58	6.42
11.79	4.64	7.15	43.71	22.07	21.63	14.04	7.02	7.02	12.95	6.55	6.40
11.31	4.40	6.91	44.30	22.38	21.92	13.98	7.01	6.98	12.91	6.53	6.38
11.05	4.35	6.70	44.89	22.67	22.22	13.80	6.92	6.89	12.94	6.55	6.39
10.87	4.32	6.55	45.55	23.00	22.55	13.62	6.83	6.79	12.97	6.56	6.41
10.59	4.25	6.35	46.09	23.30	22.80	13.28	6.66	6.62	12.81	6.49	6.32
10.38	4.24	6.14	46.43	23.48	22.94	12.90	6.47	6.43	12.75	6.46	6.29
10.24	4.27	5.97	46.20	23.31	22.89	12.39	6.20	6.19	12.63	6.39	6.24
9.95	4.20	5.75	46.10	23.24	22.85	12.01	6.00	6.01	12.47	6.31	6.16
9.60	4.06	5.54	45.92	23.11	22.81	11.68	5.82	5.86	12.27	6.20	6.07
9.44	3.97	5.47	45.55	22.90	22.65	11.37	5.66	5.71	12.07	6.09	5.98
9.47	3.97	5.50	44.97	22.61	22.37	11.07	5.52	5.55	11.79	5.94	5.84
9.52	3.99	5.53	44.40	22.33	22.08	10.81	5.39	5.42	11.45	5.77	5.67
9.81	4.20	5.61	43.77	22.01	21.75	10.52	5.25	5.27	11.20	5.66	5.54
9.96	4.35	5.61	43.19	21.70	21.49	10.32	5.15	5.18	10.90	5.49	5.41
10.02	4.43	5.60	42.63	21.34	21.29	10.15	5.02	5.13	10.68	5.37	5.32
9.97	4.42	5.55	42.40	21.22	21.18	10.27	5.08	5.18	10.50	5.26	5.24
9.89	4.41	5.48	42.06	21.04	21.03	10.35	5.12	5.22	10.26	5.13	5.13
9.66	4.36	5.30	41.63	20.78	20.85	10.48	5.17	5.30	9.99	4.98	5.01
9.31	4.22	5.09	41.28	20.58	20.70	10.65	5.27	5.38	9.76	4.85	4.91
8.91	4.10	4.81	40.85	20.30	20.55	10.66	5.26	5.40	9.68	4.79	4.89
8.42	3.92	4.50	40.50	20.10	20.40	10.53	5.19	5.34	9.85	4.88	4.97
8.08	3.82	4.26	40.05	19.85	20.19	10.42	5.13	5.29	9.94	4.92	5.02
7.87	3.76	4.11	39.55	19.58	19.96	10.13	4.99	5.14	10.14	5.01	5.13
7.64	3.66	3.97	39.01	19.25	19.76	9.75	4.79	4.95	10.32	5.08	5.24
7.58	3.65	3.93	38.23	18.77	19.46	9.12	4.45	4.68	10.35	5.08	5.27
7.55	3.64	3.91	37.52	18.39	19.13	8.52	4.16	4.36	10.23	5.01	5.22
7.48	3.60	3.88	37.00	18.16	18.85	8.14	4.00	4.13	10.15	4.97	5.18
7.55	3.69	3.86	36.48	17.89	18.59	7.87	3.89	3.98	9.86	4.83	5.03
7.53	3.71	3.83	35.96	17.67	18.29	7.66	3.81	3.84	9.50	4.66	4.85
7.49	3.69	3.80	35.49	17.45	18.04	7.60	3.80	3.80	9.00	4.42	4.58
7.51	3.71	3.80	35.11	17.29	17.83	7.62	3.82	3.80	8.45	4.16	4.29
7.48	3.74	3.74	34.74	17.11	17.63	7.56	3.77	3.79	8.05	3.99	4.06
7.28	3.68	3.60	34.46	17.01	17.45	7.53	3.77	3.76	7.83	3.91	3.91
7.12	3.62	3.50	34.27	17.00	17.27	7.58	3.83	3.75	7.64	3.86	3.78
7.17	3.65	3.53	34.37	17.02	17.35	7.59	3.82	3.77	7.66	3.85	3.82
7.16	3.64	3.52	34.34	17.01	17.33	7.59	3.83	3.76	7.65	3.85	3.80
7.15	3.63	3.52	34.32	17.00	17.33	7.58	3.82	3.76	7.65	3.86	3.79
7.15	3.63	3.51	34.34	17.04	17.30	7.60	3.85	3.76	7.65	3.86	3.79
7.14	3.63	3.51	34.30	17.02	17.28	7.59	3.84	3.75	7.64	3.85	3.79
7.11	3.61	3.50	34.28	17.00	17.28	7.59	3.84	3.75	7.64	3.85	3.79
7.11	3.61	3.50	34.28	17.01	17.27	7.60	3.85	3.75	7.63	3.85	3.78
7.10	3.61	3.49	34.28	17.03	17.25	7.59	3.84	3.74	7.64	3.86	3.78
7.10	3.61	3.49	34.23	17.00	17.23	7.57	3.83	3.74	7.64	3.86	3.78
7.10	3.61	3.49	34.20	16.99	17.21	7.56	3.83	3.73	7.64	3.87	3.77
7.09	3.60	3.49	34.19	16.98	17.21	7.57	3.83	3.73	7.63	3.87	3.77
7.08	3.60	3.48	34.13	16.94	17.19	7.56	3.82	3.74	7.61	3.85	3.76
6.94	3.53	3.41	33.94	16.91	17.03	7.59	3.85	3.74	7.62	3.88	3.75
7.07	3.59	3.47	34.14	16.96	17.18	7.56	3.82	3.75	7.61	3.86	3.76
7.04	3.58	3.47	34.14	16.98	17.16	7.56	3.82	3.74	7.62	3.86	3.75
7.04	3.58	3.46	34.09	16.97	17.13	7.56	3.82	3.73	7.61	3.86	3.75
7.01	3.56	3.45	34.07	16.97	17.10	7.59	3.85	3.74	7.61	3.87	3.74
6.99	3.55	3.44	34.00	16.93	17.07	7.59	3.85	3.74	7.60	3.86	3.74
6.97	3.55	3.43	33.97	16.91	17.05	7.59	3.84	3.74	7.61	3.87	3.75
6.94	3.53	3.41	33.97	16.93	17.04	7.59	3.84	3.75	7.62	3.88	3.74
6.92	3.52	3.40	33.94	16.93	17.01	7.62	3.87	3.75	7.63	3.89	3.75
6.89	3.50	3.38	33.85	16.89	16.97	7.61	3.86	3.74	7.63	3.89	3.75
6.85	3.48	3.37	33.76	16.83	16.93	7.59	3.85	3.74	7.64	3.90	3.74
6.81	3.46	3.35	33.71	16.82	16.89	7.60	3.86	3.74	7.64	3.90	3.74
6.78	3.45	3.33	33.66	16.79	16.86	7.60	3.87	3.74	7.65	3.90	3.75

表4 歷年15歲以上民間人口之年齡(續完)

單位：%

年 月 別 Year & month	25 ~ 44歲 Years						45 ~ 64歲 Years					
	35 ~ 39歲 Years			40 ~ 44歲 Years			合計 Total	男 Male	女 Female	45 ~ 49歲 Years		
	小計 Total	男 Male	女 Female	小計 Total	男 Male	女 Female				小計 Total	男 Male	女 Female
67年平均 Ave., 1978	8.58	4.36	4.22	7.68	3.92	3.76	23.11	13.21	9.90	7.33	4.03	3.29
68年平均 Ave., 1979	8.41	4.29	4.12	7.64	3.88	3.76	23.16	13.19	9.97	7.13	3.85	3.28
69年平均 Ave., 1980	8.29	4.35	3.94	7.61	3.86	3.76	23.22	13.17	10.05	6.96	3.69	3.27
70年平均 Ave., 1981	7.89	4.16	3.74	7.61	3.85	3.75	23.18	13.03	10.15	6.78	3.52	3.27
71年平均 Ave., 1982	7.41	3.78	3.63	7.57	3.84	3.73	23.19	12.98	10.21	6.70	3.45	3.26
72年平均 Ave., 1983	7.54	3.84	3.70	7.46	3.78	3.68	23.16	12.89	10.28	6.65	3.38	3.27
73年平均 Ave., 1984	7.86	4.00	3.86	7.32	3.71	3.61	23.11	12.76	10.35	6.60	3.34	3.27
74年平均 Ave., 1985	8.49	4.33	4.17	7.01	3.57	3.44	23.10	12.67	10.43	6.61	3.33	3.28
75年平均 Ave., 1986	9.37	4.77	4.60	6.66	3.39	3.27	23.08	12.56	10.51	6.63	3.34	3.29
76年平均 Ave., 1987	10.17	5.17	5.00	6.55	3.33	3.21	23.01	12.44	10.57	6.62	3.34	3.28
77年平均 Ave., 1988	10.73	5.45	5.28	6.68	3.39	3.29	23.01	12.35	10.66	6.60	3.33	3.26
78年平均 Ave., 1989	11.14	5.65	5.50	7.01	3.56	3.45	22.90	12.21	10.69	6.52	3.30	3.22
79年平均 Ave., 1990	11.50	5.83	5.67	7.46	3.79	3.67	22.64	11.97	10.67	6.36	3.23	3.13
80年平均 Ave., 1991	11.63	5.89	5.74	8.36	4.25	4.11	22.13	11.58	10.55	6.00	3.04	2.96
81年平均 Ave., 1992	11.63	5.90	5.73	9.15	4.65	4.50	21.91	11.37	10.54	5.92	3.00	2.92
82年平均 Ave., 1993	11.56	5.85	5.72	9.62	4.88	4.74	21.80	11.23	10.57	5.99	3.04	2.95
83年平均 Ave., 1994	11.60	5.86	5.74	10.01	5.07	4.94	21.83	11.16	10.68	6.24	3.17	3.08
84年平均 Ave., 1995	11.62	5.86	5.77	10.34	5.23	5.12	21.94	11.11	10.83	6.75	3.42	3.33
85年平均 Ave., 1996	11.57	5.82	5.75	10.54	5.32	5.22	22.33	11.23	11.10	7.50	3.80	3.71
86年平均 Ave., 1997	11.58	5.83	5.75	10.54	5.31	5.22	22.93	11.48	11.45	8.24	4.16	4.08
87年平均 Ave., 1998	11.57	5.84	5.73	10.57	5.32	5.25	23.53	11.74	11.79	8.70	4.39	4.31
88年平均 Ave., 1999	11.41	5.76	5.65	10.64	5.35	5.29	24.23	12.08	12.14	9.02	4.54	4.47
89年平均 Ave., 2000	11.32	5.71	5.61	10.65	5.35	5.30	24.88	12.40	12.48	9.35	4.71	4.64
90年平均 Ave., 2001	11.16	5.61	5.55	10.64	5.35	5.29	25.64	12.77	12.87	9.60	4.83	4.77
91年平均 Ave., 2002	10.93	5.50	5.44	10.70	5.38	5.32	26.35	13.11	13.24	9.67	4.85	4.81
92年平均 Ave., 2003	10.67	5.36	5.31	10.79	5.43	5.36	27.08	13.47	13.61	9.73	4.88	4.85
93年平均 Ave., 2004	10.45	5.24	5.21	10.71	5.39	5.32	27.87	13.85	14.02	9.87	4.94	4.93
94年平均 Ave., 2005	10.26	5.13	5.13	10.61	5.33	5.28	28.59	14.20	14.39	9.90	4.95	4.96
95年平均 Ave., 2006	10.06	5.01	5.05	10.45	5.24	5.22	29.26	14.51	14.74	9.89	4.94	4.95
96年平均 Ave., 2007	9.88	4.91	4.97	10.24	5.12	5.12	29.98	14.86	15.12	9.96	4.97	4.99
97年平均 Ave., 2008	9.68	4.80	4.88	10.00	5.00	5.00	30.73	15.21	15.52	10.04	5.01	5.03
98年平均 Ave., 2009	9.46	4.68	4.79	9.82	4.90	4.91	31.42	15.55	15.88	9.97	4.97	5.00
99年平均 Ave., 2010	9.27	4.56	4.72	9.67	4.81	4.85	32.18	15.89	16.28	9.91	4.93	4.97
100年平均 Ave., 2011	9.23	4.52	4.71	9.52	4.72	4.80	32.99	16.27	16.72	9.80	4.87	4.93
101年平均 Ave., 2012	9.40	4.60	4.80	9.37	4.63	4.74	33.56	16.53	17.03	9.62	4.78	4.84
102年平均 Ave., 2013	9.51	4.65	4.86	9.21	4.53	4.68	34.00	16.73	17.27	9.42	4.67	4.75
103年平均 Ave., 2014	9.72	4.75	4.97	9.03	4.43	4.60	34.33	16.87	17.46	9.27	4.59	4.68
104年平均 Ave., 2015	9.92	4.85	5.07	8.88	4.35	4.53	34.58	16.97	17.61	9.16	4.53	4.63
105年平均 Ave., 2016	9.99	4.88	5.11	8.89	4.35	4.54	34.67	16.99	17.68	9.07	4.47	4.60
106年平均 Ave., 2017	9.94	4.85	5.08	9.11	4.45	4.65	34.66	16.95	17.71	8.97	4.41	4.56
107年平均 Ave., 2018	9.89	4.83	5.06	9.24	4.51	4.73	34.65	16.92	17.72	8.86	4.34	4.52
108年平均 Ave., 2019	9.64	4.71	4.93	9.47	4.62	4.85	34.63	16.89	17.74	8.72	4.26	4.47
109年平均 Ave., 2020	9.35	4.58	4.77	9.70	4.73	4.96	34.55	16.82	17.72	8.62	4.20	4.42
1月 Jan.	9.50	4.66	4.85	9.62	4.69	4.92	34.59	16.86	17.73	8.66	4.23	4.43
2月 Feb.	9.48	4.65	4.83	9.61	4.68	4.93	34.58	16.86	17.73	8.64	4.22	4.43
3月 Mar.	9.46	4.63	4.83	9.63	4.69	4.94	34.55	16.83	17.72	8.63	4.20	4.42
4月 Apr.	9.44	4.62	4.82	9.65	4.71	4.94	34.51	16.80	17.71	8.62	4.19	4.42
5月 May	9.41	4.61	4.80	9.67	4.72	4.94	34.52	16.80	17.72	8.62	4.19	4.43
6月 June	9.38	4.59	4.79	9.68	4.73	4.95	34.53	16.81	17.72	8.62	4.20	4.42
7月 July	9.35	4.58	4.77	9.70	4.73	4.97	34.54	16.83	17.72	8.64	4.22	4.42
8月 Aug.	9.32	4.57	4.75	9.73	4.75	4.98	34.53	16.80	17.72	8.61	4.19	4.42
9月 Sept.	9.28	4.55	4.73	9.75	4.76	4.99	34.55	16.81	17.73	8.59	4.18	4.41
10月 Oct.	9.24	4.53	4.71	9.76	4.76	5.00	34.55	16.82	17.73	8.59	4.19	4.41
11月 Nov.	9.21	4.51	4.70	9.78	4.77	5.01	34.53	16.81	17.72	8.59	4.19	4.40
12月 Dec.	9.16	4.48	4.68	9.79	4.78	5.02	34.57	16.84	17.73	8.59	4.18	4.40
110年平均 Ave., 2021	8.91	4.39	4.52	9.82	4.80	5.02	34.60	16.84	17.76	8.67	4.22	4.45
1月 Jan.	9.14	4.48	4.65	9.82	4.80	5.03	34.54	16.83	17.72	8.58	4.18	4.40
2月 Feb.	9.11	4.48	4.63	9.85	4.82	5.03	34.52	16.80	17.73	8.57	4.17	4.40
3月 Mar.	9.08	4.47	4.61	9.84	4.81	5.03	34.52	16.80	17.73	8.57	4.17	4.41
4月 Apr.	9.04	4.45	4.59	9.83	4.79	5.03	34.52	16.80	17.72	8.61	4.19	4.41
5月 May	8.98	4.42	4.56	9.83	4.80	5.03	34.55	16.82	17.74	8.63	4.20	4.42
6月 June	8.94	4.40	4.54	9.82	4.79	5.03	34.57	16.83	17.75	8.65	4.21	4.43
7月 July	8.92	4.40	4.51	9.84	4.81	5.03	34.59	16.84	17.75	8.69	4.25	4.45
8月 Aug.	8.84	4.36	4.48	9.85	4.82	5.03	34.59	16.83	17.76	8.69	4.23	4.46
9月 Sept.	8.78	4.32	4.46	9.84	4.81	5.02	34.63	16.86	17.77	8.71	4.24	4.48
10月 Oct.	8.73	4.30	4.43	9.80	4.79	5.02	34.69	16.89	17.80	8.75	4.26	4.49
11月 Nov.	8.69	4.28	4.40	9.78	4.78	5.01	34.72	16.90	17.82	8.79	4.28	4.51
12月 Dec.	8.64	4.27	4.38	9.76	4.76	5.00	34.77	16.93	17.84	8.82	4.29	4.53

TABLE 4. CIVILIAN POPULATION AGED 15 YEARS AND OVER BY AGE, 1978 TO DATE (Cont. End)

Unit : %

Years									65歲及以上 Years & over		
50~54歲 Years			55~59歲 Years			60~64歲 Years			合計 Total	男 Male	女 Female
小計 Total	男 Male	女 Female	小計 Total	男 Male	女 Female	小計 Total	男 Male	女 Female			
6.71	3.97	2.74	5.23	3.05	2.18	3.85	2.17	1.68	6.16	3.01	3.15
6.81	4.02	2.79	5.36	3.14	2.23	3.86	2.19	1.67	6.35	3.12	3.22
6.84	4.02	2.82	5.50	3.24	2.27	3.91	2.23	1.68	6.52	3.24	3.28
6.75	3.90	2.85	5.59	3.30	2.30	4.05	2.32	1.74	6.71	3.36	3.35
6.65	3.79	2.86	5.65	3.34	2.30	4.19	2.41	1.79	6.72	3.38	3.34
6.46	3.61	2.85	5.75	3.42	2.34	4.30	2.48	1.82	6.80	3.44	3.35
6.26	3.42	2.84	5.84	3.46	2.38	4.40	2.54	1.86	7.06	3.62	3.45
6.07	3.23	2.84	5.89	3.47	2.42	4.54	2.64	1.90	7.34	3.79	3.55
5.93	3.09	2.84	5.85	3.40	2.45	4.66	2.73	1.93	7.62	3.96	3.66
5.86	3.01	2.85	5.77	3.30	2.47	4.75	2.79	1.96	7.88	4.12	3.75
5.86	2.97	2.89	5.67	3.17	2.49	4.89	2.88	2.01	8.15	4.29	3.86
5.85	2.95	2.91	5.53	3.03	2.50	5.00	2.94	2.06	8.40	4.45	3.95
5.85	2.93	2.92	5.37	2.86	2.51	5.06	2.96	2.10	8.61	4.59	4.02
5.89	2.95	2.94	5.21	2.69	2.52	5.03	2.90	2.13	8.96	4.82	4.14
5.91	2.96	2.95	5.13	2.60	2.53	4.96	2.81	2.15	9.25	4.99	4.26
5.85	2.94	2.92	5.10	2.56	2.54	4.86	2.69	2.16	9.59	5.21	4.38
5.78	2.90	2.88	5.09	2.54	2.55	4.72	2.55	2.17	9.87	5.39	4.48
5.52	2.77	2.75	5.09	2.52	2.57	4.58	2.40	2.17	10.16	5.56	4.60
5.23	2.62	2.61	5.13	2.54	2.60	4.46	2.27	2.18	10.42	5.70	4.72
5.15	2.58	2.57	5.14	2.54	2.60	4.40	2.19	2.20	10.61	5.77	4.83
5.33	2.67	2.66	5.10	2.52	2.58	4.40	2.16	2.24	10.77	5.82	4.96
5.80	2.90	2.89	4.97	2.46	2.51	4.44	2.17	2.27	10.90	5.82	5.08
6.19	3.10	3.08	4.89	2.43	2.47	4.46	2.17	2.29	11.08	5.86	5.22
6.83	3.43	3.40	4.68	2.32	2.36	4.52	2.19	2.32	11.27	5.90	5.37
7.51	3.76	3.75	4.62	2.29	2.33	4.55	2.21	2.35	11.46	5.93	5.53
8.01	4.01	4.00	4.77	2.37	2.40	4.56	2.21	2.35	11.66	5.97	5.69
8.36	4.18	4.18	5.08	2.52	2.56	4.55	2.22	2.34	11.87	6.01	5.86
8.72	4.35	4.37	5.54	2.75	2.80	4.42	2.15	2.27	12.10	6.06	6.04
8.91	4.44	4.47	6.26	3.10	3.16	4.19	2.04	2.15	12.31	6.11	6.20
8.95	4.45	4.50	6.90	3.41	3.49	4.18	2.04	2.14	12.49	6.13	6.36
9.02	4.47	4.54	7.35	3.62	3.73	4.32	2.10	2.21	12.66	6.16	6.49
9.16	4.54	4.62	7.68	3.78	3.90	4.61	2.25	2.36	12.81	6.19	6.62
9.20	4.56	4.64	8.02	3.94	4.08	5.04	2.46	2.58	12.92	6.19	6.73
9.23	4.57	4.66	8.23	4.04	4.19	5.72	2.79	2.94	12.93	6.15	6.78
9.31	4.61	4.70	8.30	4.07	4.23	6.33	3.08	3.25	13.12	6.19	6.92
9.41	4.66	4.76	8.39	4.11	4.28	6.78	3.30	3.48	13.44	6.31	7.14
9.39	4.64	4.75	8.55	4.18	4.37	7.11	3.45	3.66	13.89	6.48	7.41
9.35	4.62	4.73	8.61	4.21	4.40	7.45	3.61	3.84	14.39	6.68	7.71
9.28	4.58	4.70	8.66	4.23	4.43	7.66	3.71	3.96	15.05	6.95	8.10
9.15	4.51	4.64	8.77	4.28	4.49	7.77	3.76	4.01	15.82	7.28	8.54
9.00	4.43	4.57	8.90	4.34	4.56	7.89	3.82	4.08	16.55	7.59	8.96
8.90	4.37	4.53	8.92	4.35	4.57	8.08	3.91	4.17	17.33	7.92	9.40
8.83	4.33	4.50	8.94	4.36	4.57	8.16	3.93	4.23	18.17	8.29	9.88
8.85	4.33	4.52	8.95	4.37	4.58	8.13	3.93	4.20	17.77	8.11	9.66
8.85	4.34	4.51	8.94	4.36	4.58	8.14	3.93	4.21	17.85	8.15	9.71
8.84	4.33	4.51	8.92	4.35	4.57	8.16	3.94	4.22	17.95	8.19	9.76
8.82	4.32	4.50	8.92	4.35	4.57	8.16	3.93	4.22	18.01	8.21	9.80
8.83	4.33	4.50	8.93	4.36	4.57	8.15	3.92	4.23	18.08	8.25	9.83
8.83	4.33	4.50	8.94	4.37	4.57	8.14	3.92	4.22	18.14	8.28	9.86
8.81	4.32	4.49	8.95	4.38	4.58	8.14	3.92	4.22	18.18	8.29	9.89
8.82	4.32	4.50	8.94	4.37	4.58	8.15	3.93	4.23	18.24	8.31	9.93
8.82	4.32	4.51	8.94	4.36	4.57	8.19	3.95	4.24	18.33	8.36	9.97
8.83	4.32	4.50	8.94	4.36	4.58	8.19	3.94	4.24	18.41	8.39	10.02
8.83	4.33	4.50	8.94	4.37	4.57	8.18	3.93	4.25	18.49	8.43	10.06
8.82	4.32	4.50	8.94	4.37	4.57	8.22	3.97	4.25	18.56	8.46	10.11
8.79	4.30	4.48	8.92	4.35	4.57	8.23	3.97	4.26	19.02	8.66	10.36
8.82	4.32	4.50	8.93	4.36	4.57	8.22	3.97	4.25	18.63	8.49	10.15
8.82	4.32	4.50	8.92	4.35	4.57	8.21	3.95	4.26	18.71	8.52	10.19
8.80	4.31	4.49	8.91	4.34	4.57	8.24	3.98	4.26	18.78	8.55	10.23
8.78	4.29	4.48	8.91	4.34	4.57	8.23	3.97	4.26	18.86	8.59	10.27
8.79	4.30	4.49	8.92	4.35	4.57	8.21	3.95	4.26	18.93	8.62	10.31
8.80	4.31	4.49	8.91	4.35	4.57	8.21	3.95	4.26	18.99	8.65	10.34
8.76	4.28	4.48	8.91	4.35	4.56	8.22	3.96	4.26	19.01	8.65	10.36
8.77	4.29	4.48	8.93	4.36	4.57	8.21	3.95	4.26	19.09	8.69	10.40
8.78	4.30	4.48	8.91	4.35	4.56	8.23	3.97	4.25	19.19	8.73	10.46
8.79	4.31	4.48	8.91	4.35	4.56	8.23	3.97	4.26	19.28	8.78	10.51
8.78	4.30	4.48	8.91	4.35	4.56	8.24	3.97	4.27	19.35	8.80	10.54
8.76	4.29	4.47	8.92	4.35	4.56	8.28	4.00	4.28	19.41	8.83	10.58

表5 歷年15歲以上民間人口之教育程度

單位：千人

年 月 別 Year & month	總計 Total	男 Male	女 Female	國 中 及 以 下					
				合計 Total	男 Male	女 Female	國小及以下 Primary school & below		
							小計 Total	男 Male	女 Female
67年平均 Ave., 1978	10 784	5 452	5 333	7 931	3 773	4 158	6 291	2 815	3 476
68年平均 Ave., 1979	11 092	5 588	5 504	8 002	3 792	4 210	6 248	2 785	3 463
69年平均 Ave., 1980	11 378	5 714	5 664	7 906	3 728	4 178	6 081	2 692	3 389
70年平均 Ave., 1981	11 698	5 864	5 833	8 030	3 786	4 244	6 093	2 691	3 401
71年平均 Ave., 1982	12 013	6 022	5 990	8 078	3 812	4 266	6 082	2 689	3 394
72年平均 Ave., 1983	12 263	6 137	6 126	8 072	3 805	4 267	6 020	2 654	3 366
73年平均 Ave., 1984	12 544	6 277	6 267	8 091	3 813	4 278	5 955	2 613	3 342
74年平均 Ave., 1985	12 860	6 440	6 420	8 153	3 850	4 304	5 924	2 602	3 322
75年平均 Ave., 1986	13 161	6 596	6 565	8 150	3 861	4 289	5 856	2 576	3 280
76年平均 Ave., 1987	13 432	6 732	6 700	8 099	3 841	4 258	5 770	2 528	3 242
77年平均 Ave., 1988	13 696	6 856	6 840	8 045	3 804	4 241	5 669	2 467	3 202
78年平均 Ave., 1989	13 955	6 989	6 966	8 018	3 793	4 225	5 576	2 424	3 152
79年平均 Ave., 1990	14 219	7 116	7 102	7 939	3 742	4 197	5 444	2 345	3 099
80年平均 Ave., 1991	14 496	7 256	7 240	8 012	3 787	4 225	5 425	2 326	3 099
81年平均 Ave., 1992	14 771	7 401	7 370	7 936	3 758	4 178	5 272	2 255	3 017
82年平均 Ave., 1993	15 087	7 564	7 522	7 806	3 686	4 120	5 134	2 180	2 954
83年平均 Ave., 1994	15 401	7 724	7 677	7 856	3 721	4 135	5 122	2 175	2 947
84年平均 Ave., 1995	15 687	7 856	7 832	7 826	3 715	4 111	5 047	2 140	2 907
85年平均 Ave., 1996	15 932	7 960	7 972	7 658	3 619	4 038	4 896	2 065	2 831
86年平均 Ave., 1997	16 170	8 062	8 109	7 647	3 613	4 034	4 820	2 040	2 780
87年平均 Ave., 1998	16 448	8 188	8 260	7 542	3 573	3 968	4 721	1 996	2 726
88年平均 Ave., 1999	16 687	8 311	8 376	7 375	3 485	3 890	4 509	1 887	2 622
89年平均 Ave., 2000	16 963	8 452	8 511	7 328	3 461	3 867	4 447	1 849	2 598
90年平均 Ave., 2001	17 179	8 551	8 628	7 178	3 388	3 789	4 380	1 811	2 570
91年平均 Ave., 2002	17 387	8 642	8 745	6 987	3 297	3 690	4 298	1 756	2 542
92年平均 Ave., 2003	17 572	8 722	8 849	6 837	3 238	3 599	4 191	1 716	2 474
93年平均 Ave., 2004	17 760	8 806	8 954	6 702	3 178	3 524	4 089	1 676	2 413
94年平均 Ave., 2005	17 949	8 890	9 058	6 573	3 110	3 463	3 984	1 626	2 359
95年平均 Ave., 2006	18 166	8 992	9 175	6 455	3 053	3 402	3 869	1 578	2 291
96年平均 Ave., 2007	18 392	9 095	9 297	6 334	2 990	3 344	3 765	1 532	2 233
97年平均 Ave., 2008	18 623	9 201	9 422	6 205	2 931	3 275	3 676	1 492	2 184
98年平均 Ave., 2009	18 855	9 307	9 547	6 096	2 884	3 213	3 596	1 459	2 137
99年平均 Ave., 2010	19 062	9 385	9 678	5 960	2 823	3 136	3 505	1 421	2 084
100年平均 Ave., 2011	19 253	9 455	9 798	5 829	2 786	3 043	3 407	1 387	2 019
101年平均 Ave., 2012	19 436	9 530	9 906	5 699	2 771	2 929	3 311	1 373	1 938
102年平均 Ave., 2013	19 587	9 592	9 995	5 560	2 765	2 795	3 214	1 371	1 843
103年平均 Ave., 2014	19 705	9 645	10 060	5 408	2 757	2 651	3 115	1 362	1 753
104年平均 Ave., 2015	19 842	9 710	10 132	5 276	2 755	2 521	3 013	1 351	1 662
105年平均 Ave., 2016	19 962	9 755	10 207	5 134	2 667	2 467	2 904	1 300	1 604
106年平均 Ave., 2017	20 049	9 784	10 265	4 974	2 457	2 517	2 796	1 200	1 596
107年平均 Ave., 2018	20 129	9 819	10 309	4 817	2 432	2 386	2 699	1 181	1 518
108年平均 Ave., 2019	20 189	9 848	10 341	4 664	2 509	2 155	2 604	1 218	1 386
109年平均 Ave., 2020	20 231	9 872	10 360	4 534	2 335	2 200	2 516	1 154	1 362
1 月 Jan.	20 221	9 868	10 353	4 596	2 407	2 189	2 554	1 180	1 374
2 月 Feb.	20 227	9 872	10 355	4 609	2 404	2 205	2 548	1 174	1 374
3 月 Mar.	20 229	9 868	10 361	4 618	2 401	2 217	2 542	1 168	1 374
4 月 Apr.	20 229	9 872	10 358	4 622	2 401	2 221	2 532	1 168	1 364
5 月 May	20 230	9 872	10 358	4 626	2 401	2 225	2 525	1 165	1 360
6 月 June	20 230	9 871	10 359	4 588	2 367	2 221	2 519	1 162	1 358
7 月 July	20 233	9 874	10 359	4 539	2 340	2 199	2 511	1 155	1 357
8 月 Aug.	20 234	9 873	10 361	4 445	2 270	2 175	2 503	1 147	1 357
9 月 Sept.	20 234	9 873	10 361	4 430	2 258	2 172	2 498	1 142	1 355
10 月 Oct.	20 235	9 873	10 362	4 438	2 257	2 180	2 492	1 135	1 356
11 月 Nov.	20 235	9 872	10 363	4 445	2 256	2 190	2 486	1 130	1 356
12 月 Dec.	20 236	9 872	10 364	4 458	2 255	2 202	2 479	1 124	1 355
110年平均 Ave., 2021	20 193	9 854	10 339	4 383	2 169	2 214	2 438	1 084	1 353
1 月 Jan.	20 232	9 870	10 362	4 460	2 246	2 215	2 472	1 116	1 355
2 月 Feb.	20 229	9 868	10 361	4 467	2 244	2 223	2 467	1 113	1 354
3 月 Mar.	20 223	9 867	10 356	4 472	2 244	2 229	2 461	1 107	1 354
4 月 Apr.	20 219	9 866	10 353	4 477	2 237	2 239	2 454	1 099	1 355
5 月 May	20 209	9 861	10 348	4 485	2 235	2 250	2 449	1 094	1 355
6 月 June	20 201	9 858	10 343	4 447	2 203	2 244	2 442	1 087	1 355
7 月 July	20 192	9 855	10 337	4 390	2 165	2 224	2 436	1 081	1 355
8 月 Aug.	20 182	9 851	10 331	4 292	2 106	2 186	2 429	1 075	1 354
9 月 Sept.	20 173	9 846	10 327	4 268	2 088	2 179	2 423	1 069	1 354
10 月 Oct.	20 165	9 842	10 323	4 275	2 088	2 187	2 415	1 064	1 351
11 月 Nov.	20 154	9 836	10 318	4 281	2 089	2 192	2 407	1 058	1 349
12 月 Dec.	20 139	9 829	10 311	4 287	2 087	2 199	2 396	1 049	1 347

註：99年(含)以前，「大學」係含「研究所」者。



TABLE 5. CIVILIAN POPULATION AGED 15 YEARS AND OVER BY EDUCATIONAL ATTAINMENT,  
1978 TO DATE

Unit : Thousand Persons

Junior high & below			高級中等 (高中、高職) Senior high school (regular & vocational)			大專及以上 Junior college & above		
國中 Junior high			合計	男	女	合計	男	女
小計 Total	男 Male	女 Female	Total	Male	Female	Total	Male	Female
1 640	958	682	1 989	1 112	877	865	566	298
1 754	1 007	747	2 153	1 187	966	936	608	328
1 825	1 035	789	2 384	1 285	1 099	1 087	700	387
1 938	1 095	843	2 522	1 353	1 170	1 145	725	419
1 996	1 123	872	2 732	1 449	1 283	1 203	762	441
2 052	1 151	901	2 907	1 529	1 378	1 284	803	480
2 136	1 200	936	3 074	1 604	1 470	1 379	860	518
2 229	1 248	981	3 255	1 690	1 565	1 452	901	551
2 294	1 285	1 009	3 467	1 779	1 687	1 544	955	588
2 330	1 313	1 016	3 649	1 871	1 779	1 683	1 020	663
2 376	1 337	1 039	3 843	1 961	1 882	1 808	1 090	718
2 442	1 369	1 073	4 019	2 042	1 977	1 917	1 154	763
2 495	1 397	1 098	4 193	2 128	2 065	2 087	1 247	840
2 587	1 460	1 126	4 334	2 195	2 139	2 150	1 274	876
2 664	1 503	1 161	4 513	2 276	2 237	2 322	1 367	955
2 672	1 506	1 166	4 740	2 394	2 346	2 541	1 484	1 057
2 734	1 546	1 187	4 893	2 465	2 427	2 653	1 538	1 115
2 779	1 575	1 203	5 034	2 535	2 499	2 827	1 605	1 222
2 761	1 554	1 207	5 221	2 638	2 583	3 053	1 703	1 351
2 827	1 572	1 254	5 250	2 639	2 611	3 273	1 810	1 463
2 820	1 577	1 243	5 425	2 717	2 708	3 481	1 898	1 583
2 866	1 598	1 268	5 586	2 796	2 790	3 726	2 030	1 696
2 881	1 612	1 269	5 687	2 844	2 843	3 948	2 147	1 800
2 797	1 578	1 219	5 788	2 884	2 904	4 213	2 278	1 935
2 689	1 541	1 148	5 880	2 915	2 965	4 520	2 430	2 090
2 646	1 522	1 124	5 924	2 929	2 995	4 811	2 555	2 255
2 613	1 502	1 110	5 954	2 934	3 020	5 104	2 693	2 410
2 589	1 485	1 104	5 951	2 937	3 014	5 424	2 843	2 582
2 586	1 475	1 111	5 977	2 948	3 029	5 735	2 990	2 744
2 568	1 458	1 110	6 013	2 976	3 037	6 045	3 129	2 916
2 530	1 439	1 091	6 023	2 985	3 038	6 394	3 285	3 109
2 500	1 425	1 075	6 047	2 998	3 048	6 712	3 426	3 286
2 455	1 403	1 052	6 096	3 020	3 075	7 006	3 541	3 466
2 422	1 398	1 024	6 131	3 033	3 098	7 293	3 637	3 656
2 388	1 398	991	6 158	3 061	3 098	7 578	3 699	3 879
2 346	1 394	952	6 177	3 091	3 086	7 850	3 737	4 113
2 294	1 395	898	6 183	3 114	3 069	8 113	3 773	4 340
2 263	1 404	859	6 188	3 138	3 050	8 378	3 817	4 561
2 230	1 367	863	6 184	3 145	3 039	8 644	3 943	4 701
2 177	1 257	921	6 167	3 140	3 027	8 909	4 187	4 722
2 118	1 251	868	6 146	3 123	3 023	9 165	4 265	4 901
2 060	1 291	769	6 119	3 109	3 011	9 405	4 230	5 176
2 019	1 181	838	6 074	3 094	2 979	9 623	4 442	5 181
2 042	1 227	814	6 098	3 105	2 993	9 527	4 355	5 172
2 061	1 230	831	6 096	3 103	2 993	9 522	4 365	5 157
2 077	1 234	843	6 092	3 099	2 993	9 518	4 367	5 151
2 090	1 234	856	6 091	3 101	2 990	9 517	4 370	5 147
2 100	1 235	865	6 087	3 102	2 985	9 518	4 370	5 148
2 068	1 205	863	6 088	3 102	2 986	9 554	4 402	5 152
2 027	1 185	842	6 083	3 100	2 983	9 611	4 434	5 177
1 942	1 124	818	6 055	3 087	2 968	9 734	4 517	5 218
1 932	1 115	817	6 053	3 086	2 967	9 752	4 530	5 222
1 946	1 122	824	6 051	3 084	2 967	9 746	4 531	5 216
1 959	1 126	833	6 050	3 083	2 966	9 740	4 533	5 207
1 979	1 132	847	6 043	3 082	2 961	9 735	4 534	5 201
1 946	1 085	861	6 016	3 072	2 944	9 794	4 613	5 181
1 989	1 129	859	6 042	3 081	2 960	9 730	4 543	5 187
2 000	1 132	868	6 044	3 083	2 961	9 718	4 540	5 177
2 011	1 137	874	6 039	3 082	2 958	9 711	4 542	5 169
2 023	1 139	884	6 035	3 078	2 958	9 707	4 551	5 156
2 036	1 141	895	6 029	3 076	2 953	9 695	4 550	5 145
2 005	1 116	889	6 030	3 079	2 951	9 724	4 576	5 148
1 954	1 085	869	6 025	3 078	2 947	9 778	4 612	5 166
1 863	1 032	832	5 998	3 066	2 933	9 891	4 679	5 212
1 845	1 019	826	5 997	3 064	2 932	9 909	4 694	5 215
1 860	1 024	836	5 990	3 064	2 926	9 900	4 690	5 210
1 874	1 031	842	5 984	3 058	2 926	9 889	4 688	5 201
1 891	1 038	853	5 977	3 055	2 922	9 876	4 686	5 189

Note : Before 2011, data of "University" contain "Graduate school".

表5 歷年15歲以上民間人口之教育程度(續1)

單位：千人

Unit : Thousand Persons

年 月 別 Year & month	大 專 及 以 上 Junior college & above								
	專 科 Junior college			大 學 University			研 究 所 Graduate school		
	小計 Total	男 Male	女 Female	小計 Total	男 Male	女 Female	小計 Total	男 Male	女 Female
67年平均 Ave., 1978	408	252	157	456	315	142	-	-	-
68年平均 Ave., 1979	438	271	167	499	337	161	-	-	-
69年平均 Ave., 1980	525	321	204	563	380	183	-	-	-
70年平均 Ave., 1981	563	337	226	582	388	193	-	-	-
71年平均 Ave., 1982	600	359	241	602	403	200	-	-	-
72年平均 Ave., 1983	646	381	265	637	422	216	-	-	-
73年平均 Ave., 1984	698	415	284	680	445	235	-	-	-
74年平均 Ave., 1985	754	445	309	697	456	242	-	-	-
75年平均 Ave., 1986	800	474	326	744	481	263	-	-	-
76年平均 Ave., 1987	877	508	369	806	512	294	-	-	-
77年平均 Ave., 1988	950	550	401	858	541	317	-	-	-
78年平均 Ave., 1989	1 013	584	429	904	570	334	-	-	-
79年平均 Ave., 1990	1 109	637	473	977	610	367	-	-	-
80年平均 Ave., 1991	1 162	663	499	988	611	377	-	-	-
81年平均 Ave., 1992	1 262	719	543	1 060	648	412	-	-	-
82年平均 Ave., 1993	1 368	772	596	1 173	712	461	-	-	-
83年平均 Ave., 1994	1 439	804	635	1 213	734	479	-	-	-
84年平均 Ave., 1995	1 522	830	693	1 305	776	530	-	-	-
85年平均 Ave., 1996	1 654	885	769	1 400	818	582	-	-	-
86年平均 Ave., 1997	1 756	937	819	1 518	873	644	-	-	-
87年平均 Ave., 1998	1 855	976	879	1 626	922	704	-	-	-
88年平均 Ave., 1999	1 974	1 035	939	1 752	996	757	-	-	-
89年平均 Ave., 2000	2 070	1 082	988	1 878	1 065	812	-	-	-
90年平均 Ave., 2001	2 167	1 124	1 043	2 047	1 154	892	-	-	-
91年平均 Ave., 2002	2 232	1 149	1 083	2 288	1 281	1 007	-	-	-
92年平均 Ave., 2003	2 272	1 163	1 110	2 538	1 393	1 145	-	-	-
93年平均 Ave., 2004	2 305	1 171	1 134	2 798	1 522	1 276	-	-	-
94年平均 Ave., 2005	2 332	1 174	1 158	3 093	1 669	1 424	-	-	-
95年平均 Ave., 2006	2 349	1 177	1 172	3 386	1 814	1 573	-	-	-
96年平均 Ave., 2007	2 363	1 185	1 178	3 683	1 945	1 738	-	-	-
97年平均 Ave., 2008	2 388	1 191	1 198	4 006	2 095	1 911	-	-	-
98年平均 Ave., 2009	2 415	1 198	1 217	4 297	2 228	2 069	-	-	-
99年平均 Ave., 2010	2 445	1 206	1 239	4 562	2 335	2 227	-	-	-
100年平均 Ave., 2011	2 462	1 209	1 253	3 889	1 850	2 039	943	578	365
101年平均 Ave., 2012	2 478	1 212	1 266	4 091	1 897	2 194	1 009	590	419
102年平均 Ave., 2013	2 489	1 214	1 275	4 287	1 926	2 361	1 073	596	477
103年平均 Ave., 2014	2 500	1 222	1 278	4 481	1 953	2 527	1 133	598	535
104年平均 Ave., 2015	2 507	1 236	1 272	4 676	1 983	2 693	1 195	598	597
105年平均 Ave., 2016	2 505	1 245	1 260	4 878	2 075	2 803	1 261	623	638
106年平均 Ave., 2017	2 506	1 248	1 258	5 076	2 243	2 833	1 327	696	631
107年平均 Ave., 2018	2 510	1 257	1 252	5 264	2 285	2 978	1 392	722	670
108年平均 Ave., 2019	2 504	1 269	1 235	5 440	2 251	3 189	1 461	709	751
109年平均 Ave., 2020	2 485	1 257	1 227	5 606	2 405	3 201	1 532	780	752
1 月 Jan.	2 494	1 263	1 231	5 534	2 345	3 189	1 498	747	752
2 月 Feb.	2 490	1 261	1 229	5 532	2 352	3 180	1 500	752	748
3 月 Mar.	2 487	1 258	1 230	5 531	2 355	3 176	1 500	755	746
4 月 Apr.	2 484	1 259	1 225	5 532	2 356	3 177	1 500	755	745
5 月 May	2 483	1 258	1 225	5 533	2 356	3 177	1 502	756	746
6 月 June	2 482	1 257	1 225	5 570	2 382	3 188	1 501	763	738
7 月 July	2 478	1 254	1 224	5 568	2 383	3 185	1 565	797	768
8 月 Aug.	2 488	1 259	1 229	5 681	2 453	3 228	1 566	805	761
9 月 Sept.	2 484	1 256	1 228	5 702	2 467	3 234	1 566	806	760
10 月 Oct.	2 482	1 255	1 227	5 699	2 467	3 232	1 565	808	756
11 月 Nov.	2 481	1 254	1 227	5 696	2 469	3 227	1 563	809	754
12 月 Dec.	2 480	1 253	1 227	5 694	2 471	3 223	1 561	810	751
110年平均 Ave., 2021	2 463	1 244	1 219	5 747	2 531	3 217	1 583	838	745
1 月 Jan.	2 478	1 252	1 226	5 692	2 478	3 214	1 559	812	747
2 月 Feb.	2 476	1 251	1 225	5 686	2 479	3 208	1 556	811	745
3 月 Mar.	2 473	1 250	1 223	5 684	2 481	3 203	1 555	811	744
4 月 Apr.	2 472	1 250	1 222	5 681	2 487	3 194	1 554	814	740
5 月 May	2 467	1 247	1 220	5 677	2 488	3 189	1 551	815	736
6 月 June	2 464	1 245	1 219	5 710	2 514	3 196	1 550	817	733
7 月 July	2 458	1 241	1 217	5 705	2 513	3 193	1 615	858	757
8 月 Aug.	2 465	1 244	1 221	5 812	2 575	3 237	1 615	860	754
9 月 Sept.	2 459	1 241	1 218	5 837	2 590	3 247	1 613	864	750
10 月 Oct.	2 455	1 240	1 215	5 834	2 588	3 246	1 612	863	749
11 月 Nov.	2 452	1 238	1 214	5 828	2 587	3 241	1 609	863	746
12 月 Dec.	2 445	1 234	1 210	5 824	2 589	3 235	1 608	863	744

TABLE 5. CIVILIAN POPULATION AGED 15 YEARS AND OVER BY EDUCATIONAL ATTAINMENT,  
1978 TO DATE (Cont. 1)

單位：%

Unit：%

年 月 別 Year & month	總計 Total	男 Male	女 Female	國 中 及 以 下 Junior high & below					
				合計 Total	男 Male	女 Female	國小及以下 Primary school & below		
							小計 Total	男 Male	女 Female
6 7 年平均 Ave., 1978	100.00	50.55	49.45	73.54	34.99	38.55	58.33	26.10	32.23
6 8 年平均 Ave., 1979	100.00	50.38	49.62	72.15	34.19	37.96	56.33	25.11	31.22
6 9 年平均 Ave., 1980	100.00	50.22	49.78	69.49	32.76	36.72	53.45	23.66	29.78
7 0 年平均 Ave., 1981	100.00	50.13	49.87	68.65	32.37	36.28	52.08	23.01	29.08
7 1 年平均 Ave., 1982	100.00	50.13	49.87	67.25	31.73	35.51	50.63	22.38	28.25
7 2 年平均 Ave., 1983	100.00	50.05	49.95	65.83	31.03	34.80	49.09	21.64	27.45
7 3 年平均 Ave., 1984	100.00	50.04	49.96	64.50	30.40	34.10	47.47	20.83	26.64
7 4 年平均 Ave., 1985	100.00	50.08	49.92	63.40	29.93	33.47	46.07	20.23	25.83
7 5 年平均 Ave., 1986	100.00	50.12	49.88	61.93	29.34	32.59	44.50	19.57	24.92
7 6 年平均 Ave., 1987	100.00	50.12	49.88	60.30	28.60	31.70	42.96	18.82	24.13
7 7 年平均 Ave., 1988	100.00	50.06	49.94	58.74	27.78	30.96	41.39	18.01	23.38
7 8 年平均 Ave., 1989	100.00	50.08	49.92	57.46	27.18	30.28	39.96	17.37	22.59
7 9 年平均 Ave., 1990	100.00	50.05	49.95	55.84	26.32	29.52	38.29	16.49	21.80
8 0 年平均 Ave., 1991	100.00	50.06	49.94	55.27	26.12	29.15	37.43	16.05	21.38
8 1 年平均 Ave., 1992	100.00	50.10	49.90	53.73	25.44	28.29	35.69	15.27	20.43
8 2 年平均 Ave., 1993	100.00	50.14	49.86	51.74	24.43	27.31	34.03	14.45	19.58
8 3 年平均 Ave., 1994	100.00	50.15	49.85	51.01	24.16	26.85	33.26	14.12	19.14
8 4 年平均 Ave., 1995	100.00	50.08	49.92	49.89	23.68	26.20	32.18	13.64	18.53
8 5 年平均 Ave., 1996	100.00	49.96	50.04	48.06	22.72	25.35	30.73	12.96	17.77
8 6 年平均 Ave., 1997	100.00	49.85	50.15	47.29	22.34	24.95	29.81	12.62	17.19
8 7 年平均 Ave., 1998	100.00	49.78	50.22	45.85	21.72	24.13	28.71	12.13	16.57
8 8 年平均 Ave., 1999	100.00	49.80	50.20	44.19	20.88	23.31	27.02	11.31	15.71
8 9 年平均 Ave., 2000	100.00	49.83	50.17	43.20	20.40	22.80	26.22	10.90	15.32
9 0 年平均 Ave., 2001	100.00	49.78	50.22	41.78	19.72	22.06	25.50	10.54	14.96
9 1 年平均 Ave., 2002	100.00	49.70	50.30	40.19	18.97	21.22	24.72	10.10	14.62
9 2 年平均 Ave., 2003	100.00	49.64	50.36	38.91	18.43	20.48	23.85	9.77	14.08
9 3 年平均 Ave., 2004	100.00	49.58	50.42	37.74	17.90	19.84	23.02	9.44	13.59
9 4 年平均 Ave., 2005	100.00	49.53	50.47	36.62	17.33	19.29	22.20	9.06	13.14
9 5 年平均 Ave., 2006	100.00	49.50	50.50	35.53	16.81	18.72	21.30	8.69	12.61
9 6 年平均 Ave., 2007	100.00	49.45	50.55	34.44	16.26	18.18	20.47	8.33	12.14
9 7 年平均 Ave., 2008	100.00	49.41	50.59	33.32	15.74	17.58	19.74	8.01	11.73
9 8 年平均 Ave., 2009	100.00	49.36	50.64	32.33	15.29	17.04	19.07	7.74	11.34
9 9 年平均 Ave., 2010	100.00	49.23	50.77	31.27	14.81	16.45	18.39	7.45	10.93
1 0 0 年平均 Ave., 2011	100.00	49.11	50.89	30.28	14.47	15.81	17.69	7.21	10.49
1 0 1 年平均 Ave., 2012	100.00	49.03	50.97	29.32	14.26	15.07	17.04	7.06	9.97
1 0 2 年平均 Ave., 2013	100.00	48.97	51.03	28.39	14.12	14.27	16.41	7.00	9.41
1 0 3 年平均 Ave., 2014	100.00	48.95	51.05	27.45	13.99	13.45	15.81	6.91	8.90
1 0 4 年平均 Ave., 2015	100.00	48.94	51.06	26.59	13.88	12.70	15.18	6.81	8.37
1 0 5 年平均 Ave., 2016	100.00	48.87	51.13	25.72	13.36	12.36	14.55	6.51	8.04
1 0 6 年平均 Ave., 2017	100.00	48.80	51.20	24.81	12.25	12.55	13.95	5.98	7.96
1 0 7 年平均 Ave., 2018	100.00	48.78	51.22	23.93	12.08	11.85	13.41	5.87	7.54
1 0 8 年平均 Ave., 2019	100.00	48.78	51.22	23.10	12.43	10.67	12.90	6.03	6.87
1 0 9 年平均 Ave., 2020	100.00	48.79	51.21	22.41	11.54	10.87	12.44	5.70	6.73
1 月 Jan.	100.00	48.80	51.20	22.73	11.91	10.82	12.63	5.84	6.80
2 月 Feb.	100.00	48.80	51.20	22.79	11.88	10.90	12.60	5.80	6.79
3 月 Mar.	100.00	48.78	51.22	22.83	11.87	10.96	12.56	5.77	6.79
4 月 Apr.	100.00	48.80	51.20	22.85	11.87	10.98	12.52	5.77	6.75
5 月 May	100.00	48.80	51.20	22.87	11.87	11.00	12.48	5.76	6.72
6 月 June	100.00	48.79	51.21	22.68	11.70	10.98	12.45	5.74	6.71
7 月 July	100.00	48.80	51.20	22.43	11.56	10.87	12.41	5.71	6.70
8 月 Aug.	100.00	48.80	51.20	21.97	11.22	10.75	12.37	5.67	6.70
9 月 Sept.	100.00	48.79	51.21	21.89	11.16	10.73	12.34	5.65	6.70
1 0 月 Oct.	100.00	48.79	51.21	21.93	11.16	10.77	12.31	5.61	6.70
1 1 月 Nov.	100.00	48.79	51.21	21.97	11.15	10.82	12.29	5.58	6.70
1 2 月 Dec.	100.00	48.78	51.22	22.03	11.15	10.88	12.25	5.55	6.70
1 1 0 年平均 Ave., 2021	100.00	48.80	51.20	21.71	10.74	10.96	12.07	5.37	6.70
1 月 Jan.	100.00	48.78	51.22	22.05	11.10	10.95	12.22	5.52	6.70
2 月 Feb.	100.00	48.78	51.22	22.08	11.09	10.99	12.20	5.50	6.70
3 月 Mar.	100.00	48.79	51.21	22.11	11.09	11.02	12.17	5.47	6.70
4 月 Apr.	100.00	48.79	51.21	22.14	11.07	11.08	12.14	5.43	6.70
5 月 May	100.00	48.79	51.21	22.19	11.06	11.13	12.12	5.41	6.71
6 月 June	100.00	48.80	51.20	22.01	10.90	11.11	12.09	5.38	6.71
7 月 July	100.00	48.81	51.19	21.74	10.72	11.01	12.06	5.35	6.71
8 月 Aug.	100.00	48.81	51.19	21.27	10.44	10.83	12.04	5.32	6.71
9 月 Sept.	100.00	48.81	51.19	21.15	10.35	10.80	12.01	5.30	6.71
1 0 月 Oct.	100.00	48.81	51.19	21.20	10.35	10.85	11.98	5.27	6.70
1 1 月 Nov.	100.00	48.80	51.20	21.24	10.37	10.87	11.94	5.25	6.69
1 2 月 Dec.	100.00	48.80	51.20	21.28	10.36	10.92	11.90	5.21	6.69

表5 歷年15歲以上民間人口之教育程度(續完)

單位：%

年 月 別 Year & month	國中及以下 Junior high & below			高級中等(高中、高職) Senior high school (regular & vocational)			大專及以上		
	國中 Junior high			合計 Total	男 Male	女 Female	合計 Total	男 Male	女 Female
	小計 Total	男 Male	女 Female						
67年平均 Ave., 1978	15.21	8.89	6.32	18.44	10.31	8.13	8.02	5.25	2.77
68年平均 Ave., 1979	15.81	9.08	6.73	19.41	10.70	8.71	8.44	5.48	2.96
69年平均 Ave., 1980	16.04	9.10	6.94	20.96	11.30	9.66	9.56	6.16	3.40
70年平均 Ave., 1981	16.57	9.36	7.21	21.56	11.56	10.00	9.79	6.20	3.58
71年平均 Ave., 1982	16.61	9.35	7.26	22.74	12.06	10.68	10.01	6.34	3.67
72年平均 Ave., 1983	16.74	9.39	7.35	23.71	12.47	11.24	10.47	6.55	3.92
73年平均 Ave., 1984	17.02	9.57	7.46	24.51	12.79	11.72	10.99	6.86	4.13
74年平均 Ave., 1985	17.33	9.70	7.63	25.31	13.14	12.17	11.29	7.00	4.28
75年平均 Ave., 1986	17.43	9.76	7.67	26.34	13.52	12.82	11.73	7.26	4.47
76年平均 Ave., 1987	17.34	9.78	7.57	27.17	13.93	13.24	12.53	7.59	4.93
77年平均 Ave., 1988	17.35	9.77	7.59	28.06	14.32	13.74	13.20	7.96	5.24
78年平均 Ave., 1989	17.50	9.81	7.69	28.80	14.63	14.17	13.74	8.27	5.47
79年平均 Ave., 1990	17.55	9.83	7.72	29.49	14.96	14.52	14.68	8.77	5.91
80年平均 Ave., 1991	17.84	10.08	7.77	29.90	15.14	14.76	14.83	8.79	6.04
81年平均 Ave., 1992	18.04	10.17	7.86	30.55	15.41	15.15	15.72	9.25	6.46
82年平均 Ave., 1993	17.71	9.98	7.73	31.42	15.87	15.55	16.84	9.84	7.00
83年平均 Ave., 1994	17.75	10.04	7.71	31.77	16.01	15.76	17.22	9.99	7.24
84年平均 Ave., 1995	17.71	10.04	7.67	32.09	16.16	15.93	18.02	10.23	7.79
85年平均 Ave., 1996	17.33	9.75	7.58	32.77	16.56	16.21	19.17	10.69	8.48
86年平均 Ave., 1997	17.48	9.72	7.76	32.47	16.32	16.15	20.24	11.20	9.05
87年平均 Ave., 1998	17.14	9.59	7.56	32.98	16.52	16.47	21.17	11.54	9.63
88年平均 Ave., 1999	17.18	9.58	7.60	33.47	16.75	16.72	22.33	12.17	10.16
89年平均 Ave., 2000	16.98	9.50	7.48	33.53	16.77	16.76	23.27	12.66	10.61
90年平均 Ave., 2001	16.28	9.19	7.10	33.69	16.79	16.90	24.53	13.26	11.26
91年平均 Ave., 2002	15.47	8.87	6.60	33.82	16.76	17.05	25.99	13.97	12.02
92年平均 Ave., 2003	15.06	8.66	6.40	33.71	16.67	17.04	27.38	14.54	12.83
93年平均 Ave., 2004	14.71	8.46	6.25	33.53	16.52	17.01	28.74	15.16	13.57
94年平均 Ave., 2005	14.42	8.27	6.15	33.16	16.36	16.79	30.22	15.84	14.38
95年平均 Ave., 2006	14.23	8.12	6.11	32.90	16.23	16.67	31.57	16.46	15.11
96年平均 Ave., 2007	13.96	7.93	6.04	32.69	16.18	16.51	32.87	17.01	15.85
97年平均 Ave., 2008	13.58	7.73	5.86	32.34	16.03	16.31	34.34	17.64	16.69
98年平均 Ave., 2009	13.26	7.56	5.70	32.07	15.90	16.17	35.60	18.17	17.43
99年平均 Ave., 2010	12.88	7.36	5.52	31.98	15.85	16.13	36.76	18.58	18.18
100年平均 Ave., 2011	12.58	7.26	5.32	31.84	15.75	16.09	37.88	18.89	18.99
101年平均 Ave., 2012	12.29	7.19	5.10	31.69	15.75	15.94	38.99	19.03	19.96
102年平均 Ave., 2013	11.98	7.12	4.86	31.53	15.78	15.76	40.08	19.08	21.00
103年平均 Ave., 2014	11.64	7.08	4.56	31.38	15.81	15.57	41.17	19.15	22.03
104年平均 Ave., 2015	11.41	7.08	4.33	31.19	15.82	15.37	42.22	19.24	22.99
105年平均 Ave., 2016	11.17	6.85	4.32	30.98	15.75	15.23	43.30	19.75	23.55
106年平均 Ave., 2017	10.86	6.27	4.59	30.76	15.66	15.10	44.43	20.88	23.55
107年平均 Ave., 2018	10.52	6.21	4.31	30.53	15.52	15.02	45.53	21.19	24.35
108年平均 Ave., 2019	10.20	6.40	3.81	30.31	15.40	14.91	46.59	20.95	25.64
109年平均 Ave., 2020	9.98	5.84	4.14	30.02	15.30	14.73	47.56	21.96	25.61
1 月 Jan.	10.10	6.07	4.03	30.16	15.36	14.80	47.11	21.54	25.58
2 月 Feb.	10.19	6.08	4.11	30.14	15.34	14.80	47.08	21.58	25.50
3 月 Mar.	10.27	6.10	4.17	30.12	15.32	14.80	47.05	21.59	25.46
4 月 Apr.	10.33	6.10	4.23	30.11	15.33	14.78	47.04	21.60	25.44
5 月 May	10.38	6.11	4.28	30.09	15.33	14.75	47.05	21.60	25.45
6 月 June	10.22	5.96	4.27	30.09	15.33	14.76	47.23	21.76	25.47
7 月 July	10.02	5.86	4.16	30.07	15.32	14.74	47.50	21.91	25.59
8 月 Aug.	9.60	5.55	4.04	29.92	15.25	14.67	48.11	22.32	25.79
9 月 Sept.	9.55	5.51	4.04	29.92	15.25	14.67	48.19	22.39	25.81
10 月 Oct.	9.62	5.55	4.07	29.90	15.24	14.66	48.17	22.39	25.78
11 月 Nov.	9.68	5.56	4.12	29.90	15.24	14.66	48.13	22.40	25.73
12 月 Dec.	9.78	5.59	4.19	29.86	15.23	14.63	48.11	22.41	25.70
110年平均 Ave., 2021	9.64	5.37	4.26	29.79	15.21	14.58	48.50	22.84	25.66
1 月 Jan.	9.83	5.58	4.25	29.86	15.23	14.63	48.09	22.45	25.64
2 月 Feb.	9.89	5.59	4.29	29.88	15.24	14.64	48.04	22.45	25.59
3 月 Mar.	9.94	5.62	4.32	29.86	15.24	14.63	48.02	22.46	25.56
4 月 Apr.	10.00	5.63	4.37	29.85	15.22	14.63	48.01	22.51	25.50
5 月 May	10.07	5.65	4.43	29.84	15.22	14.61	47.97	22.51	25.46
6 月 June	9.92	5.52	4.40	29.85	15.24	14.61	48.13	22.65	25.48
7 月 July	9.67	5.37	4.30	29.84	15.24	14.59	48.42	22.84	25.59
8 月 Aug.	9.23	5.11	4.12	29.72	15.19	14.53	49.01	23.18	25.83
9 月 Sept.	9.14	5.05	4.09	29.73	15.19	14.54	49.12	23.27	25.85
10 月 Oct.	9.22	5.08	4.14	29.70	15.19	14.51	49.10	23.26	25.84
11 月 Nov.	9.30	5.12	4.18	29.69	15.17	14.52	49.07	23.26	25.80
12 月 Dec.	9.39	5.15	4.23	29.68	15.17	14.51	49.04	23.27	25.77

TABLE 5. CIVILIAN POPULATION AGED 15 YEARS AND OVER BY EDUCATIONAL ATTAINMENT,  
1978 TO DATE (Cont. End)

Unit : %

Junior college & above								
專科 Junior college			大學 University			研究所 Graduate school		
小計 Total	男 Male	女 Female	小計 Total	男 Male	女 Female	小計 Total	男 Male	女 Female
3.79	2.33	1.45	4.23	2.92	1.31	-	-	-
3.95	2.44	1.50	4.50	3.04	1.46	-	-	-
4.61	2.82	1.79	4.94	3.34	1.61	-	-	-
4.81	2.88	1.93	4.97	3.32	1.65	-	-	-
5.00	2.99	2.01	5.02	3.35	1.66	-	-	-
5.27	3.11	2.16	5.20	3.44	1.76	-	-	-
5.57	3.31	2.26	5.42	3.55	1.87	-	-	-
5.87	3.46	2.40	5.42	3.54	1.88	-	-	-
6.08	3.60	2.47	5.65	3.66	2.00	-	-	-
6.53	3.79	2.74	6.00	3.81	2.19	-	-	-
6.94	4.01	2.93	6.26	3.95	2.31	-	-	-
7.26	4.19	3.08	6.48	4.08	2.39	-	-	-
7.80	4.48	3.32	6.87	4.29	2.58	-	-	-
8.02	4.58	3.44	6.81	4.21	2.60	-	-	-
8.54	4.87	3.68	7.17	4.39	2.79	-	-	-
9.07	5.12	3.95	7.77	4.72	3.06	-	-	-
9.35	5.22	4.13	7.88	4.77	3.11	-	-	-
9.70	5.29	4.41	8.32	4.94	3.38	-	-	-
10.38	5.55	4.83	8.78	5.13	3.65	-	-	-
10.86	5.79	5.06	9.39	5.40	3.98	-	-	-
11.28	5.94	5.34	9.89	5.60	4.28	-	-	-
11.83	6.20	5.63	10.50	5.97	4.53	-	-	-
12.20	6.38	5.82	11.07	6.28	4.79	-	-	-
12.61	6.54	6.07	11.91	6.72	5.19	-	-	-
12.84	6.61	6.23	13.16	7.37	5.79	-	-	-
12.93	6.62	6.32	14.45	7.93	6.52	-	-	-
12.98	6.59	6.39	15.76	8.57	7.19	-	-	-
12.99	6.54	6.45	17.23	9.30	7.93	-	-	-
12.93	6.48	6.45	18.64	9.98	8.66	-	-	-
12.85	6.44	6.40	20.02	10.57	9.45	-	-	-
12.82	6.39	6.43	21.51	11.25	10.26	-	-	-
12.81	6.35	6.45	22.79	11.81	10.97	-	-	-
12.83	6.33	6.50	23.93	12.25	11.68	-	-	-
12.79	6.28	6.51	20.20	9.61	10.59	4.90	3.00	1.90
12.75	6.24	6.51	21.05	9.76	11.29	5.19	3.04	2.16
12.71	6.20	6.51	21.89	9.83	12.06	5.48	3.04	2.43
12.69	6.20	6.48	22.74	9.91	12.83	5.75	3.03	2.72
12.64	6.23	6.41	23.57	9.99	13.57	6.02	3.02	3.01
12.55	6.24	6.31	24.44	10.40	14.04	6.32	3.12	3.20
12.50	6.23	6.27	25.32	11.19	14.13	6.62	3.47	3.15
12.47	6.25	6.22	26.15	11.35	14.80	6.92	3.59	3.33
12.40	6.29	6.12	26.95	11.15	15.79	7.24	3.51	3.72
12.28	6.21	6.07	27.71	11.89	15.82	7.57	3.86	3.72
12.34	6.25	6.09	27.37	11.60	15.77	7.41	3.69	3.72
12.31	6.23	6.08	27.35	11.63	15.72	7.42	3.72	3.70
12.29	6.22	6.08	27.34	11.64	15.70	7.42	3.73	3.69
12.28	6.22	6.06	27.35	11.64	15.70	7.42	3.73	3.68
12.27	6.22	6.06	27.35	11.65	15.70	7.42	3.74	3.69
12.27	6.21	6.06	27.54	11.77	15.76	7.42	3.77	3.65
12.25	6.20	6.05	27.52	11.78	15.74	7.73	3.94	3.79
12.30	6.22	6.08	28.07	12.12	15.95	7.74	3.98	3.76
12.28	6.21	6.07	28.18	12.19	15.98	7.74	3.98	3.76
12.27	6.20	6.06	28.17	12.19	15.97	7.73	4.00	3.74
12.26	6.20	6.06	28.15	12.20	15.95	7.72	4.00	3.72
12.25	6.19	6.06	28.14	12.21	15.93	7.71	4.00	3.71
12.20	6.16	6.04	28.46	12.53	15.93	7.84	4.15	3.69
12.25	6.19	6.06	28.13	12.25	15.89	7.71	4.01	3.69
12.24	6.18	6.06	28.11	12.25	15.86	7.69	4.01	3.68
12.23	6.18	6.05	28.10	12.27	15.84	7.69	4.01	3.68
12.23	6.18	6.05	28.10	12.30	15.79	7.69	4.03	3.66
12.21	6.17	6.04	28.09	12.31	15.78	7.67	4.03	3.64
12.20	6.16	6.03	28.27	12.44	15.82	7.67	4.04	3.63
12.17	6.15	6.03	28.25	12.44	15.81	8.00	4.25	3.75
12.21	6.16	6.05	28.80	12.76	16.04	8.00	4.26	3.74
12.19	6.15	6.04	28.93	12.84	16.10	8.00	4.28	3.72
12.18	6.15	6.03	28.93	12.83	16.10	7.99	4.28	3.71
12.16	6.14	6.02	28.92	12.84	16.08	7.99	4.28	3.70
12.14	6.13	6.01	28.92	12.86	16.06	7.98	4.29	3.70

表6 歷年勞動力之年齡

單位：千人

年 月 別 Year & month	總計 Total	男 Male	女 Female	1 5 ~ 2 4 歲					
				合計 Total	男 Male	女 Female	1 5 ~ 1 9 歲 Years		
							小計 Total	男 Male	女 Female
6 7年平均 Ave., 1978	6 337	4 250	2 087	1 844	898	946	876	432	444
6 8年平均 Ave., 1979	6 515	4 356	2 159	1 834	876	959	868	422	446
6 9年平均 Ave., 1980	6 629	4 406	2 223	1 788	833	956	813	393	421
7 0年平均 Ave., 1981	6 764	4 503	2 261	1 764	814	950	778	376	402
7 1年平均 Ave., 1982	6 959	4 605	2 354	1 749	807	942	743	362	380
7 2年平均 Ave., 1983	7 266	4 687	2 580	1 759	797	962	716	344	372
7 3年平均 Ave., 1984	7 491	4 778	2 713	1 735	781	955	671	326	345
7 4年平均 Ave., 1985	7 651	4 860	2 790	1 690	756	935	633	305	329
7 5年平均 Ave., 1986	7 945	4 957	2 988	1 703	751	952	620	297	323
7 6年平均 Ave., 1987	8 183	5 065	3 118	1 683	740	943	587	286	301
7 7年平均 Ave., 1988	8 247	5 130	3 116	1 583	687	896	525	255	270
7 8年平均 Ave., 1989	8 390	5 231	3 159	1 538	670	868	492	240	252
7 9年平均 Ave., 1990	8 423	5 263	3 160	1 449	629	820	432	211	221
8 0年平均 Ave., 1991	8 569	5 355	3 214	1 409	617	793	405	197	207
8 1年平均 Ave., 1992	8 765	5 460	3 304	1 376	619	757	377	187	190
8 2年平均 Ave., 1993	8 874	5 497	3 377	1 340	603	738	357	178	179
8 3年平均 Ave., 1994	9 081	5 595	3 485	1 360	620	740	381	199	182
8 4年平均 Ave., 1995	9 210	5 659	3 551	1 326	612	714	378	200	178
8 5年平均 Ave., 1996	9 310	5 662	3 648	1 293	588	705	365	191	175
8 6年平均 Ave., 1997	9 432	5 731	3 701	1 281	583	699	349	182	167
8 7年平均 Ave., 1998	9 546	5 780	3 767	1 259	566	694	312	163	149
8 8年平均 Ave., 1999	9 668	5 812	3 856	1 288	582	706	303	162	141
8 9年平均 Ave., 2000	9 784	5 867	3 917	1 283	590	693	280	152	128
9 0年平均 Ave., 2001	9 832	5 855	3 977	1 247	563	684	246	130	116
9 1年平均 Ave., 2002	9 969	5 896	4 074	1 214	538	677	223	117	105
9 2年平均 Ave., 2003	10 076	5 904	4 172	1 144	496	648	192	98	93
9 3年平均 Ave., 2004	10 240	5 968	4 272	1 109	488	621	175	94	82
9 4年平均 Ave., 2005	10 371	6 012	4 359	1 055	463	593	164	89	75
9 5年平均 Ave., 2006	10 522	6 056	4 467	1 005	444	562	154	81	73
9 6年平均 Ave., 2007	10 713	6 116	4 597	974	433	542	155	80	75
9 7年平均 Ave., 2008	10 853	6 173	4 680	931	424	507	154	82	72
9 8年平均 Ave., 2009	10 917	6 180	4 737	875	390	485	139	69	71
9 9年平均 Ave., 2010	11 070	6 242	4 828	872	399	474	141	73	67
1 0 0年平均 Ave., 2011	11 200	6 304	4 896	872	403	468	138	73	65
1 0 1年平均 Ave., 2012	11 341	6 369	4 972	893	414	479	136	72	63
1 0 2年平均 Ave., 2013	11 445	6 402	5 043	901	431	469	128	69	59
1 0 3年平均 Ave., 2014	11 535	6 441	5 094	886	441	444	122	71	51
1 0 4年平均 Ave., 2015	11 638	6 497	5 141	905	459	445	125	75	50
1 0 5年平均 Ave., 2016	11 727	6 541	5 186	926	487	439	125	77	48
1 0 6年平均 Ave., 2017	11 795	6 568	5 227	944	485	458	122	71	50
1 0 7年平均 Ave., 2018	11 874	6 602	5 272	973	501	471	123	76	47
1 0 8年平均 Ave., 2019	11 946	6 631	5 315	990	523	466	125	78	46
1 0 9年平均 Ave., 2020	11 964	6 638	5 326	962	514	448	112	65	46
1 月 Jan.	11 972	6 646	5 325	982	529	454	119	69	50
2 月 Feb.	11 966	6 643	5 323	974	520	454	117	70	46
3 月 Mar.	11 957	6 638	5 320	964	511	453	113	72	41
4 月 Apr.	11 948	6 632	5 316	955	508	447	112	69	43
5 月 May	11 948	6 631	5 318	951	510	440	109	67	42
6 月 June	11 950	6 632	5 318	951	515	435	109	57	52
7 月 July	11 977	6 648	5 329	964	513	451	113	67	46
8 月 Aug.	11 985	6 648	5 337	967	510	457	113	67	45
9 月 Sept.	11 962	6 635	5 327	961	508	452	110	63	47
1 0 月 Oct.	11 965	6 634	5 330	960	514	446	109	58	51
1 1 月 Nov.	11 970	6 635	5 335	959	516	443	108	61	47
1 2 月 Dec.	11 967	6 635	5 333	955	511	444	107	60	47
1 1 0年平均 Ave., 2021	11 919	6 595	5 324	924	484	441	99	58	42
1 月 Jan.	11 965	6 632	5 333	948	500	448	105	60	45
2 月 Feb.	11 957	6 627	5 330	943	495	448	104	62	42
3 月 Mar.	11 960	6 626	5 334	941	498	443	103	60	43
4 月 Apr.	11 959	6 620	5 339	937	498	440	103	60	43
5 月 May	11 887	6 564	5 323	921	481	440	98	55	43
6 月 June	11 871	6 561	5 310	921	480	442	98	59	38
7 月 July	11 903	6 583	5 320	929	494	435	99	60	39
8 月 Aug.	11 904	6 581	5 323	929	482	447	100	56	44
9 月 Sept.	11 888	6 573	5 315	911	462	449	95	46	49
1 0 月 Oct.	11 902	6 581	5 321	907	473	434	95	54	41
1 1 月 Nov.	11 913	6 594	5 320	904	474	429	95	61	34
1 2 月 Dec.	11 914	6 600	5 314	899	468	432	95	57	38

TABLE 6. LABOR FORCE BY AGE, 1978 TO DATE

Unit : Thousand Persons

Years			25 ~ 44 歲								
20 ~ 24 歲			合計 Total	男 Male	女 Female	25 ~ 29 歲			30 ~ 34 歲		
小計 Total	男 Male	女 Female				小計 Total	男 Male	女 Female	小計 Total	男 Male	女 Female
968	466	502	2 910	2 066	844	1 026	723	303	646	465	181
966	454	513	3 042	2 159	884	1 086	768	319	690	498	192
975	440	535	3 178	2 244	934	1 148	804	345	735	521	214
986	438	548	3 305	2 338	966	1 181	828	353	829	588	241
1 006	444	562	3 477	2 431	1 046	1 212	838	374	975	693	282
1 043	453	590	3 713	2 512	1 200	1 266	852	414	1 091	744	347
1 064	454	610	3 908	2 602	1 305	1 314	869	445	1 166	786	380
1 057	451	606	4 069	2 692	1 377	1 341	876	465	1 226	822	403
1 083	454	629	4 295	2 779	1 516	1 383	881	501	1 289	847	441
1 096	454	642	4 498	2 868	1 629	1 421	891	531	1 332	859	473
1 058	432	626	4 638	2 969	1 669	1 449	907	543	1 348	876	472
1 046	431	616	4 793	3 061	1 731	1 471	909	562	1 372	894	478
1 016	418	599	4 935	3 157	1 777	1 478	910	568	1 396	910	486
1 005	419	585	5 114	3 261	1 853	1 482	906	575	1 406	916	489
999	431	567	5 307	3 351	1 956	1 484	898	586	1 444	932	512
984	425	559	5 415	3 386	2 029	1 456	871	585	1 469	938	531
979	421	558	5 548	3 440	2 107	1 450	859	591	1 492	944	548
948	413	535	5 634	3 474	2 160	1 446	847	599	1 497	942	555
928	398	530	5 704	3 480	2 223	1 440	835	604	1 505	933	572
933	401	532	5 730	3 487	2 244	1 429	826	603	1 498	927	571
947	402	545	5 782	3 495	2 287	1 432	819	612	1 493	915	578
985	420	565	5 796	3 483	2 313	1 422	808	614	1 483	904	579
1 003	438	565	5 833	3 480	2 353	1 422	798	623	1 481	892	589
1 001	433	568	5 838	3 450	2 389	1 412	784	628	1 475	877	598
992	420	571	5 895	3 453	2 442	1 452	797	656	1 476	868	608
952	397	555	5 938	3 442	2 496	1 482	804	678	1 469	855	614
934	395	539	6 007	3 443	2 564	1 538	822	716	1 458	839	619
892	374	518	6 066	3 442	2 624	1 595	844	751	1 452	824	629
851	363	489	6 158	3 442	2 716	1 636	853	783	1 479	825	654
819	353	466	6 213	3 437	2 776	1 640	847	794	1 528	844	684
777	342	435	6 250	3 436	2 814	1 650	844	806	1 569	863	706
736	322	415	6 278	3 433	2 845	1 639	841	798	1 628	889	739
732	325	407	6 300	3 418	2 882	1 614	824	790	1 676	910	766
733	330	403	6 297	3 392	2 905	1 570	787	783	1 712	925	786
758	342	416	6 296	3 382	2 914	1 522	765	757	1 718	926	792
773	362	410	6 280	3 360	2 920	1 474	743	731	1 723	921	802
764	371	393	6 242	3 335	2 907	1 422	725	697	1 713	914	800
780	384	395	6 236	3 322	2 915	1 405	717	688	1 686	894	791
801	410	391	6 222	3 305	2 917	1 400	714	686	1 621	860	761
822	414	408	6 213	3 310	2 904	1 413	729	684	1 543	820	723
849	425	424	6 213	3 303	2 910	1 421	721	700	1 489	789	700
865	445	420	6 227	3 296	2 932	1 428	724	704	1 466	774	692
850	449	402	6 207	3 296	2 911	1 420	734	686	1 433	765	667
864	460	404	6 230	3 295	2 935	1 430	734	696	1 446	771	675
857	450	408	6 227	3 300	2 927	1 429	734	695	1 444	773	670
851	439	412	6 220	3 292	2 928	1 428	733	695	1 438	770	669
843	439	404	6 221	3 295	2 926	1 425	742	683	1 436	763	672
841	443	398	6 216	3 301	2 915	1 421	735	686	1 433	763	670
841	458	383	6 211	3 297	2 914	1 420	731	688	1 432	761	670
851	446	405	6 213	3 314	2 899	1 419	740	679	1 435	764	671
854	443	411	6 209	3 307	2 901	1 417	735	682	1 435	768	667
850	445	405	6 193	3 299	2 893	1 414	733	681	1 429	768	661
851	456	395	6 185	3 293	2 892	1 415	735	680	1 426	762	664
851	454	397	6 183	3 285	2 898	1 415	730	686	1 423	759	663
848	451	397	6 173	3 275	2 898	1 413	729	684	1 415	761	654
825	426	399	6 124	3 262	2 862	1 403	724	679	1 413	762	651
843	440	404	6 176	3 274	2 903	1 412	734	678	1 417	754	664
839	433	406	6 174	3 283	2 891	1 410	724	686	1 416	762	654
838	438	400	6 168	3 269	2 899	1 409	720	689	1 414	764	650
834	438	396	6 159	3 270	2 890	1 411	732	679	1 415	758	656
823	426	397	6 112	3 257	2 854	1 394	721	673	1 405	758	646
824	420	404	6 095	3 253	2 842	1 390	720	670	1 401	756	645
830	434	397	6 108	3 268	2 840	1 396	720	676	1 404	759	645
829	426	403	6 120	3 265	2 855	1 404	720	684	1 417	761	655
816	416	399	6 107	3 274	2 833	1 402	726	676	1 415	771	644
813	419	393	6 096	3 259	2 837	1 397	719	678	1 417	774	643
809	413	395	6 091	3 246	2 845	1 402	721	681	1 417	764	653
804	410	394	6 083	3 225	2 858	1 403	726	677	1 420	765	655

表6 歷年勞動力之年齡(續1)

單位：千人

年 月 別 Year & month	2 5 ~ 4 4 歲 Years						4 5 ~ 6 4 歲					
	3 5 ~ 3 9 歲 Years			4 0 ~ 4 4 歲 Years			合計 Total	男 Male	女 Female	4 5 ~ 4 9 歲 Years		
	小計 Total	男 Male	女 Female	小計 Total	男 Male	女 Female				小計 Total	男 Male	女 Female
6 7年平均 Ave., 1978	654	463	191	584	415	169	1 521	1 232	289	547	417	129
6 8年平均 Ave., 1979	670	470	199	596	423	174	1 573	1 263	310	551	414	137
6 9年平均 Ave., 1980	681	488	193	614	431	183	1 600	1 273	327	552	406	146
7 0年平均 Ave., 1981	666	479	187	628	443	186	1 628	1 290	338	547	398	149
7 1年平均 Ave., 1982	640	446	194	649	454	195	1 665	1 307	358	555	399	156
7 2年平均 Ave., 1983	685	462	222	671	454	217	1 719	1 313	406	569	398	172
7 3年平均 Ave., 1984	740	492	248	688	456	232	1 768	1 327	441	588	403	185
7 4年平均 Ave., 1985	825	546	279	678	448	229	1 799	1 336	463	604	411	194
7 5年平均 Ave., 1986	954	614	339	670	436	234	1 841	1 340	501	633	422	211
7 6年平均 Ave., 1987	1 067	682	385	678	437	240	1 891	1 364	527	650	432	218
7 7年平均 Ave., 1988	1 140	732	408	701	454	247	1 918	1 386	533	659	440	218
7 8年平均 Ave., 1989	1 199	773	426	750	485	265	1 938	1 400	538	662	444	218
7 9年平均 Ave., 1990	1 252	811	441	808	526	282	1 921	1 380	540	654	440	214
8 0年平均 Ave., 1991	1 296	835	461	930	603	328	1 917	1 373	544	626	424	202
8 1年平均 Ave., 1992	1 342	852	489	1 038	670	368	1 950	1 384	566	637	426	211
8 2年平均 Ave., 1993	1 367	862	505	1 123	715	407	1 976	1 392	584	659	439	220
8 3年平均 Ave., 1994	1 399	879	520	1 207	758	448	2 025	1 415	610	706	467	240
8 4年平均 Ave., 1995	1 427	893	534	1 263	793	471	2 094	1 446	647	784	512	272
8 5年平均 Ave., 1996	1 448	897	551	1 311	815	496	2 165	1 475	690	887	571	316
8 6年平均 Ave., 1997	1 471	908	562	1 333	826	507	2 270	1 541	729	987	635	351
8 7年平均 Ave., 1998	1 501	925	576	1 357	836	521	2 354	1 599	755	1 054	679	375
8 8年平均 Ave., 1999	1 509	921	587	1 382	850	532	2 440	1 635	804	1 108	703	406
8 9年平均 Ave., 2000	1 520	928	592	1 410	862	548	2 524	1 685	839	1 164	738	426
9 0年平均 Ave., 2001	1 531	922	609	1 420	867	553	2 604	1 732	872	1 211	761	450
9 1年平均 Ave., 2002	1 519	911	608	1 448	877	571	2 705	1 787	919	1 222	764	458
9 2年平均 Ave., 2003	1 509	893	616	1 478	890	588	2 835	1 847	988	1 260	781	480
9 3年平均 Ave., 2004	1 510	885	625	1 501	896	605	2 968	1 921	1 046	1 303	798	505
9 4年平均 Ave., 2005	1 508	877	632	1 511	891	613	3 091	1 991	1 100	1 338	813	526
9 5年平均 Ave., 2006	1 514	868	646	1 529	896	633	3 189	2 046	1 143	1 352	817	534
9 6年平均 Ave., 2007	1 511	860	651	1 533	886	647	3 339	2 112	1 227	1 384	830	554
9 7年平均 Ave., 2008	1 512	854	658	1 519	876	644	3 481	2 178	1 303	1 425	846	578
9 8年平均 Ave., 2009	1 503	841	662	1 508	862	646	3 570	2 218	1 352	1 441	848	593
9 9年平均 Ave., 2010	1 494	827	667	1 515	857	658	3 699	2 283	1 416	1 458	851	606
1 0 0年平均 Ave., 2011	1 496	825	671	1 520	855	665	3 834	2 366	1 468	1 468	855	613
1 0 1年平均 Ave., 2012	1 534	843	691	1 522	848	674	3 945	2 423	1 523	1 472	850	622
1 0 2年平均 Ave., 2013	1 567	857	710	1 515	839	676	4 045	2 452	1 593	1 468	836	633
1 0 3年平均 Ave., 2014	1 604	874	730	1 503	823	680	4 170	2 495	1 675	1 466	823	643
1 0 4年平均 Ave., 2015	1 651	895	755	1 495	815	680	4 246	2 536	1 710	1 471	824	647
1 0 5年平均 Ave., 2016	1 690	913	777	1 512	818	693	4 320	2 560	1 760	1 478	818	660
1 0 6年平均 Ave., 2017	1 710	927	784	1 548	835	713	4 366	2 571	1 796	1 487	814	673
1 0 7年平均 Ave., 2018	1 734	938	796	1 569	854	715	4 408	2 597	1 811	1 497	823	674
1 0 8年平均 Ave., 2019	1 736	929	807	1 597	868	729	4 438	2 607	1 831	1 492	817	675
1 0 9年平均 Ave., 2020	1 695	903	791	1 659	894	766	4 473	2 596	1 876	1 466	790	676
1 月 Jan.	1 720	917	803	1 634	874	760	4 453	2 602	1 851	1 477	797	681
2 月 Feb.	1 719	910	809	1 636	884	753	4 454	2 600	1 853	1 474	792	682
3 月 Mar.	1 715	907	808	1 639	882	757	4 459	2 608	1 852	1 470	788	682
4 月 Apr.	1 712	912	801	1 649	878	770	4 457	2 599	1 859	1 463	789	674
5 月 May	1 705	914	791	1 657	889	768	4 466	2 583	1 883	1 467	794	674
6 月 June	1 697	910	787	1 662	894	768	4 470	2 587	1 883	1 466	791	675
7 月 July	1 697	910	787	1 662	900	762	4 480	2 607	1 873	1 467	799	669
8 月 Aug.	1 690	901	789	1 666	903	763	4 484	2 604	1 880	1 463	794	669
9 月 Sept.	1 680	889	792	1 669	910	759	4 478	2 581	1 898	1 459	784	675
1 0 月 Oct.	1 670	891	779	1 674	905	769	4 488	2 580	1 909	1 463	786	677
1 1 月 Nov.	1 667	896	771	1 678	901	777	4 486	2 593	1 894	1 462	786	676
1 2 月 Dec.	1 661	883	778	1 684	902	782	4 496	2 614	1 883	1 466	785	681
1 1 0年平均 Ave., 2021	1 612	864	748	1 697	912	785	4 518	2 608	1 910	1 478	794	684
1 月 Jan.	1 656	886	769	1 691	900	792	4 493	2 623	1 869	1 463	787	675
2 月 Feb.	1 650	887	764	1 697	910	787	4 492	2 620	1 872	1 461	780	681
3 月 Mar.	1 646	876	769	1 700	909	790	4 498	2 618	1 879	1 461	784	677
4 月 Apr.	1 638	872	766	1 696	908	788	4 509	2 604	1 905	1 470	788	682
5 月 May	1 619	859	760	1 693	918	775	4 506	2 581	1 925	1 470	793	677
6 月 June	1 606	861	745	1 698	916	782	4 509	2 591	1 918	1 470	799	671
7 月 July	1 603	871	732	1 705	918	787	4 519	2 590	1 929	1 481	797	684
8 月 Aug.	1 598	860	739	1 701	924	777	4 506	2 594	1 913	1 474	791	683
9 月 Sept.	1 590	856	734	1 701	922	779	4 520	2 588	1 932	1 481	792	689
1 0 月 Oct.	1 585	859	726	1 696	907	789	4 541	2 601	1 940	1 494	806	688
1 1 月 Nov.	1 580	851	728	1 692	910	783	4 555	2 628	1 927	1 502	805	697
1 2 月 Dec.	1 571	832	739	1 690	902	787	4 562	2 657	1 905	1 510	809	701



TABLE 6. LABOR FORCE BY AGE, 1978 TO DATE (Cont. 1)

Unit : Thousand Persons

Years									65歲及以上 Years & over		
50~54歲 Years			55~59歲 Years			60~64歲 Years			合計 Total	男 Male	女 Female
小計 Total	男 Male	女 Female	小計 Total	男 Male	女 Female	小計 Total	男 Male	女 Female			
473	387	85	320	270	51	181	157	24	63	55	8
499	407	92	342	285	56	182	157	24	65	58	7
514	415	99	353	294	59	182	158	24	63	56	7
519	415	104	370	308	61	193	169	25	67	60	7
521	412	109	387	321	66	203	176	28	68	60	8
520	398	122	411	334	77	218	183	35	76	65	11
521	387	133	431	347	84	228	190	38	80	68	12
515	375	140	440	353	87	240	198	42	92	77	15
515	366	148	447	350	97	246	202	45	106	87	19
520	365	155	454	351	103	267	216	51	112	92	20
526	370	156	454	349	106	279	227	52	108	89	18
535	377	158	448	341	107	293	238	54	121	100	22
541	379	163	431	324	107	294	237	57	120	97	23
561	390	170	425	316	109	305	243	62	129	104	25
576	401	175	429	314	115	307	243	65	132	107	26
581	403	178	432	314	118	305	237	68	142	116	26
588	405	184	435	316	120	295	228	67	147	119	28
570	392	178	445	319	125	295	223	72	156	125	31
544	371	174	451	323	128	283	209	73	149	119	30
542	370	172	455	325	130	285	210	75	150	120	30
575	392	183	449	323	126	277	206	71	151	119	32
622	421	201	434	308	126	276	204	72	144	112	33
671	450	220	419	299	121	270	198	72	145	112	33
732	491	241	396	283	112	265	196	69	143	110	33
820	542	278	395	282	113	268	198	70	155	119	36
895	585	310	407	286	121	273	195	77	160	119	40
955	621	334	439	307	132	271	196	75	156	116	41
1010	654	356	485	339	146	258	185	72	158	116	42
1049	673	377	548	383	165	241	174	67	170	124	46
1079	681	398	630	427	203	246	174	73	187	135	52
1107	689	418	693	463	230	256	180	77	191	135	56
1130	699	431	723	477	246	276	194	82	194	139	55
1156	709	447	775	508	267	310	214	95	199	142	57
1194	728	465	819	534	285	353	249	104	197	142	55
1226	742	484	847	548	299	401	283	118	206	150	56
1259	751	508	874	552	322	444	314	130	220	158	61
1289	764	525	916	572	344	499	336	163	238	170	68
1305	769	536	941	590	351	529	353	176	251	180	71
1323	770	554	962	597	366	556	375	181	259	189	69
1329	767	562	979	613	366	571	376	195	272	202	70
1332	771	562	996	617	379	583	386	197	281	201	80
1337	775	562	1010	619	391	599	396	203	291	205	85
1343	762	581	1041	631	410	622	413	210	323	232	91
1340	765	575	1023	628	395	612	412	200	307	220	87
1341	753	588	1026	646	379	614	410	204	311	223	88
1343	757	586	1029	647	382	617	415	202	313	227	87
1343	767	577	1033	628	406	618	415	203	314	230	85
1346	768	577	1035	619	416	618	402	216	316	237	79
1345	771	573	1039	617	422	621	408	213	318	233	85
1346	767	579	1043	623	420	623	418	205	320	213	107
1347	768	579	1049	629	419	625	413	213	326	227	99
1342	760	582	1049	623	426	628	413	215	330	247	83
1342	758	584	1055	628	427	628	408	220	331	248	84
1343	755	588	1053	639	414	629	413	215	341	241	100
1339	760	579	1055	641	415	636	428	208	343	235	108
1337	754	584	1060	641	419	642	418	224	353	242	111
1339	765	574	1056	655	401	635	416	219	347	235	112
1340	764	577	1057	664	393	634	413	221	348	228	120
1341	759	582	1060	653	407	636	422	214	353	240	113
1338	750	588	1060	634	426	640	431	210	354	249	105
1337	748	589	1061	623	438	638	416	222	348	245	103
1334	757	577	1062	625	437	643	411	232	345	237	108
1331	746	586	1062	636	426	645	411	234	348	232	116
1334	747	587	1059	643	416	640	413	227	349	240	109
1335	740	594	1059	641	419	645	415	230	350	249	102
1340	750	591	1062	632	430	645	413	232	357	248	109
1344	760	584	1062	640	422	647	423	224	364	245	118
1337	761	576	1060	650	410	655	437	218	370	250	119

表6 歷年勞動力之年齡(續2)

單位：%

年 月 別 Year & month	總計 Total	男 Male	女 Female	15 ~ 24 歲					
				合計 Total	男 Male	女 Female	15~19歲 Years		
							小計 Total	男 Male	女 Female
67年平均 Ave., 1978	100.00	67.07	32.93	29.10	14.17	14.93	13.83	6.82	7.01
68年平均 Ave., 1979	100.00	66.86	33.14	28.16	13.44	14.71	13.33	6.48	6.84
69年平均 Ave., 1980	100.00	66.46	33.54	26.98	12.56	14.42	12.27	5.92	6.34
70年平均 Ave., 1981	100.00	66.57	33.43	26.08	12.04	14.04	11.50	5.56	5.94
71年平均 Ave., 1982	100.00	66.17	33.83	25.13	11.59	13.54	10.67	5.21	5.46
72年平均 Ave., 1983	100.00	64.50	35.50	24.21	10.97	13.24	9.85	4.73	5.12
73年平均 Ave., 1984	100.00	63.78	36.22	23.17	10.42	12.74	8.96	4.36	4.61
74年平均 Ave., 1985	100.00	63.53	36.47	22.10	9.88	12.22	8.28	3.98	4.29
75年平均 Ave., 1986	100.00	62.39	37.61	21.44	9.45	11.99	7.80	3.74	4.07
76年平均 Ave., 1987	100.00	61.90	38.10	20.56	9.04	11.52	7.17	3.50	3.68
77年平均 Ave., 1988	100.00	62.21	37.79	19.19	8.32	10.87	6.37	3.09	3.28
78年平均 Ave., 1989	100.00	62.35	37.65	18.33	7.99	10.34	5.86	2.86	3.00
79年平均 Ave., 1990	100.00	62.48	37.52	17.20	7.47	9.73	5.13	2.51	2.62
80年平均 Ave., 1991	100.00	62.49	37.51	16.45	7.20	9.25	4.73	2.30	2.42
81年平均 Ave., 1992	100.00	62.30	37.70	15.70	7.06	8.64	4.30	2.14	2.16
82年平均 Ave., 1993	100.00	61.94	38.06	15.11	6.79	8.31	4.02	2.01	2.01
83年平均 Ave., 1994	100.00	61.62	38.38	14.98	6.83	8.15	4.20	2.20	2.00
84年平均 Ave., 1995	100.00	61.44	38.56	14.40	6.65	7.75	4.10	2.17	1.94
85年平均 Ave., 1996	100.00	60.82	39.18	13.89	6.32	7.57	3.92	2.05	1.88
86年平均 Ave., 1997	100.00	60.76	39.24	13.59	6.18	7.41	3.70	1.93	1.77
87年平均 Ave., 1998	100.00	60.54	39.46	13.19	5.93	7.27	3.27	1.71	1.56
88年平均 Ave., 1999	100.00	60.12	39.88	13.32	6.02	7.30	3.14	1.68	1.46
89年平均 Ave., 2000	100.00	59.97	40.03	13.11	6.03	7.08	2.86	1.55	1.30
90年平均 Ave., 2001	100.00	59.55	40.45	12.68	5.73	6.96	2.50	1.32	1.18
91年平均 Ave., 2002	100.00	59.14	40.86	12.18	5.39	6.79	2.23	1.17	1.06
92年平均 Ave., 2003	100.00	58.60	41.40	11.35	4.92	6.43	1.90	0.98	0.92
93年平均 Ave., 2004	100.00	58.28	41.72	10.83	4.77	6.06	1.71	0.91	0.80
94年平均 Ave., 2005	100.00	57.97	42.03	10.18	4.46	5.72	1.58	0.85	0.72
95年平均 Ave., 2006	100.00	57.55	42.45	9.55	4.21	5.34	1.46	0.77	0.69
96年平均 Ave., 2007	100.00	57.09	42.91	9.09	4.04	5.06	1.45	0.75	0.70
97年平均 Ave., 2008	100.00	56.88	43.12	8.58	3.90	4.68	1.42	0.75	0.67
98年平均 Ave., 2009	100.00	56.61	43.39	8.02	3.57	4.44	1.28	0.63	0.65
99年平均 Ave., 2010	100.00	56.39	43.61	7.88	3.60	4.28	1.27	0.66	0.61
100年平均 Ave., 2011	100.00	56.28	43.72	7.78	3.60	4.18	1.24	0.66	0.58
101年平均 Ave., 2012	100.00	56.16	43.84	7.87	3.65	4.22	1.19	0.64	0.56
102年平均 Ave., 2013	100.00	55.94	44.06	7.87	3.77	4.10	1.12	0.60	0.52
103年平均 Ave., 2014	100.00	55.84	44.16	7.68	3.83	3.85	1.06	0.61	0.44
104年平均 Ave., 2015	100.00	55.82	44.18	7.77	3.95	3.83	1.07	0.64	0.43
105年平均 Ave., 2016	100.00	55.78	44.22	7.90	4.15	3.74	1.07	0.66	0.41
106年平均 Ave., 2017	100.00	55.68	44.32	8.00	4.11	3.89	1.03	0.60	0.43
107年平均 Ave., 2018	100.00	55.60	44.40	8.19	4.22	3.97	1.04	0.64	0.40
108年平均 Ave., 2019	100.00	55.51	44.49	8.28	4.38	3.90	1.04	0.65	0.39
109年平均 Ave., 2020	100.00	55.48	44.52	8.04	4.29	3.74	0.93	0.54	0.39
1 月 Jan.	100.00	55.52	44.48	8.21	4.42	3.79	0.99	0.58	0.41
2 月 Feb.	100.00	55.52	44.48	8.14	4.34	3.79	0.97	0.59	0.39
3 月 Mar.	100.00	55.51	44.49	8.06	4.28	3.79	0.95	0.60	0.35
4 月 Apr.	100.00	55.51	44.49	7.99	4.25	3.74	0.94	0.58	0.36
5 月 May	100.00	55.49	44.51	7.96	4.27	3.69	0.91	0.56	0.35
6 月 June	100.00	55.50	44.50	7.95	4.31	3.64	0.91	0.48	0.44
7 月 July	100.00	55.51	44.49	8.05	4.29	3.76	0.94	0.56	0.38
8 月 Aug.	100.00	55.47	44.53	8.07	4.26	3.81	0.94	0.56	0.38
9 月 Sept.	100.00	55.47	44.53	8.03	4.25	3.78	0.92	0.53	0.39
10 月 Oct.	100.00	55.45	44.55	8.02	4.29	3.73	0.91	0.48	0.43
11 月 Nov.	100.00	55.43	44.57	8.01	4.31	3.70	0.90	0.51	0.39
12 月 Dec.	100.00	55.44	44.56	7.98	4.27	3.71	0.89	0.50	0.39
110年平均 Ave., 2021	100.00	55.33	44.67	7.75	4.06	3.70	0.83	0.48	0.35
1 月 Jan.	100.00	55.43	44.57	7.92	4.18	3.75	0.88	0.50	0.37
2 月 Feb.	100.00	55.42	44.58	7.89	4.14	3.74	0.87	0.52	0.35
3 月 Mar.	100.00	55.40	44.60	7.87	4.17	3.70	0.86	0.50	0.36
4 月 Apr.	100.00	55.36	44.64	7.84	4.16	3.68	0.86	0.50	0.36
5 月 May	100.00	55.22	44.78	7.75	4.05	3.70	0.83	0.46	0.36
6 月 June	100.00	55.27	44.73	7.76	4.04	3.72	0.82	0.50	0.32
7 月 July	100.00	55.30	44.70	7.80	4.15	3.66	0.83	0.50	0.32
8 月 Aug.	100.00	55.28	44.72	7.81	4.05	3.76	0.84	0.47	0.37
9 月 Sept.	100.00	55.29	44.71	7.66	3.89	3.77	0.80	0.39	0.41
10 月 Oct.	100.00	55.30	44.70	7.62	3.98	3.65	0.79	0.45	0.34
11 月 Nov.	100.00	55.35	44.65	7.58	3.98	3.60	0.80	0.51	0.28
12 月 Dec.	100.00	55.40	44.60	7.55	3.92	3.63	0.80	0.48	0.32

TABLE 6. LABOR FORCE BY AGE, 1978 TO DATE (Cont. 2)

Unit : %

Years			25 ~ 44 歲								
20 ~ 24 歲			合計	男	女	25 ~ 29 歲			30 ~ 34 歲		
小計	男	女				小計	男	女	小計	男	女
Total	Male	Female	Total	Male	Female	Total	Male	Female	Total	Male	Female
15.27	7.35	7.92	45.92	32.60	13.31	16.19	11.41	4.78	10.20	7.34	2.85
14.83	6.96	7.87	46.70	33.13	13.56	16.67	11.78	4.89	10.59	7.64	2.94
14.71	6.63	8.08	47.94	33.86	14.08	17.32	12.12	5.20	11.09	7.87	3.22
14.58	6.48	8.10	48.86	34.57	14.29	17.46	12.25	5.22	12.26	8.70	3.56
14.46	6.38	8.07	49.96	34.94	15.02	17.42	12.04	5.38	14.01	9.96	4.05
14.36	6.23	8.13	51.09	34.57	16.52	17.42	11.73	5.69	15.01	10.24	4.78
14.21	6.07	8.14	52.16	34.74	17.43	17.53	11.60	5.94	15.56	10.49	5.08
13.82	5.89	7.92	53.19	35.19	18.00	17.53	11.45	6.08	16.02	10.75	5.27
13.64	5.72	7.92	54.06	34.98	19.08	17.40	11.09	6.31	16.22	10.67	5.56
13.39	5.55	7.84	54.96	35.05	19.91	17.37	10.88	6.49	16.27	10.50	5.78
12.83	5.24	7.59	56.24	36.00	20.24	17.57	11.00	6.58	16.34	10.62	5.72
12.47	5.13	7.34	57.13	36.49	20.64	17.54	10.84	6.70	16.36	10.66	5.70
12.07	4.96	7.11	58.58	37.48	21.10	17.55	10.80	6.74	16.57	10.80	5.77
11.72	4.89	6.83	59.68	38.06	21.62	17.29	10.58	6.71	16.40	10.69	5.71
11.40	4.92	6.47	60.55	38.24	22.31	16.93	10.24	6.69	16.47	10.63	5.84
11.08	4.79	6.30	61.02	38.16	22.86	16.41	9.81	6.60	16.56	10.57	5.99
10.78	4.64	6.14	61.10	37.89	23.21	15.97	9.46	6.51	16.43	10.39	6.04
10.30	4.48	5.81	61.17	37.72	23.45	15.70	9.20	6.50	16.25	10.22	6.03
9.96	4.27	5.69	61.26	37.38	23.88	15.46	8.97	6.49	16.17	10.03	6.14
9.89	4.25	5.64	60.76	36.97	23.79	15.15	8.75	6.40	15.88	9.82	6.05
9.92	4.22	5.71	60.57	36.62	23.95	15.00	8.58	6.41	15.63	9.58	6.05
10.18	4.34	5.84	59.95	36.03	23.93	14.71	8.35	6.36	15.34	9.35	5.99
10.25	4.48	5.77	59.61	35.57	24.04	14.53	8.16	6.37	15.14	9.11	6.02
10.18	4.40	5.78	59.38	35.09	24.29	14.36	7.98	6.39	15.00	8.91	6.09
9.95	4.22	5.73	59.13	34.63	24.50	14.57	7.99	6.58	14.80	8.71	6.09
9.45	3.94	5.51	58.93	34.16	24.77	14.71	7.98	6.72	14.58	8.48	6.09
9.12	3.86	5.26	58.66	33.62	25.04	15.02	8.03	7.00	14.24	8.19	6.04
8.60	3.61	4.99	58.50	33.19	25.30	15.38	8.14	7.24	14.00	7.94	6.06
8.09	3.45	4.65	58.52	32.71	25.81	15.55	8.11	7.44	14.05	7.84	6.22
7.64	3.29	4.35	58.00	32.08	25.91	15.31	7.90	7.41	14.27	7.88	6.39
7.16	3.15	4.01	57.59	31.66	25.93	15.21	7.78	7.43	14.45	7.95	6.50
6.74	2.95	3.80	57.50	31.44	26.06	15.01	7.70	7.31	14.91	8.14	6.77
6.61	2.94	3.67	56.91	30.87	26.03	14.58	7.44	7.14	15.14	8.22	6.92
6.55	2.94	3.60	56.23	30.29	25.94	14.02	7.03	6.99	15.28	8.26	7.02
6.68	3.01	3.67	55.51	29.82	25.69	13.42	6.74	6.67	15.15	8.17	6.98
6.75	3.17	3.58	54.87	29.36	25.51	12.88	6.49	6.39	15.06	8.05	7.01
6.62	3.21	3.41	54.11	28.91	25.20	12.33	6.28	6.05	14.85	7.92	6.93
6.70	3.30	3.40	53.59	28.54	25.04	12.07	6.16	5.91	14.48	7.68	6.80
6.83	3.50	3.33	53.06	28.18	24.87	11.94	6.09	5.85	13.82	7.33	6.49
6.97	3.51	3.46	52.68	28.06	24.62	11.98	6.18	5.80	13.08	6.95	6.13
7.15	3.58	3.57	52.32	27.82	24.51	11.97	6.07	5.89	12.54	6.65	5.89
7.24	3.73	3.52	52.13	27.59	24.54	11.95	6.06	5.89	12.28	6.48	5.79
7.11	3.75	3.36	51.88	27.55	24.33	11.87	6.14	5.74	11.97	6.40	5.58
7.21	3.84	3.37	52.04	27.52	24.51	11.94	6.13	5.81	12.08	6.44	5.64
7.16	3.76	3.41	52.04	27.58	24.46	11.94	6.13	5.81	12.06	6.46	5.60
7.12	3.68	3.44	52.02	27.53	24.49	11.94	6.13	5.81	12.03	6.44	5.59
7.06	3.68	3.38	52.07	27.58	24.49	11.92	6.21	5.71	12.02	6.39	5.63
7.04	3.71	3.33	52.03	27.63	24.40	11.89	6.15	5.74	11.99	6.38	5.61
7.04	3.84	3.21	51.97	27.59	24.38	11.88	6.12	5.76	11.98	6.37	5.61
7.11	3.73	3.38	51.87	27.67	24.20	11.85	6.18	5.67	11.98	6.38	5.60
7.13	3.70	3.43	51.80	27.60	24.21	11.82	6.13	5.69	11.97	6.41	5.56
7.11	3.72	3.39	51.77	27.58	24.19	11.82	6.13	5.70	11.95	6.42	5.53
7.11	3.81	3.30	51.69	27.52	24.17	11.83	6.14	5.69	11.92	6.37	5.55
7.11	3.79	3.32	51.66	27.45	24.21	11.82	6.09	5.73	11.89	6.34	5.54
7.09	3.77	3.32	51.59	27.37	24.22	11.81	6.09	5.72	11.82	6.36	5.46
6.92	3.58	3.35	51.38	27.37	24.01	11.77	6.07	5.70	11.86	6.39	5.46
7.05	3.67	3.37	51.62	27.36	24.26	11.80	6.14	5.67	11.84	6.30	5.55
7.02	3.62	3.39	51.64	27.46	24.18	11.80	6.06	5.74	11.85	6.38	5.47
7.01	3.66	3.34	51.57	27.33	24.24	11.78	6.02	5.76	11.82	6.39	5.43
6.97	3.66	3.31	51.50	27.34	24.16	11.80	6.12	5.68	11.83	6.34	5.49
6.92	3.58	3.34	51.41	27.40	24.01	11.73	6.07	5.66	11.82	6.38	5.44
6.94	3.54	3.40	51.35	27.40	23.94	11.71	6.07	5.65	11.80	6.37	5.43
6.98	3.65	3.33	51.31	27.45	23.86	11.73	6.05	5.68	11.79	6.37	5.42
6.97	3.58	3.39	51.41	27.43	23.98	11.80	6.05	5.75	11.90	6.40	5.51
6.86	3.50	3.36	51.37	27.54	23.83	11.79	6.10	5.69	11.90	6.48	5.42
6.83	3.52	3.30	51.22	27.38	23.83	11.74	6.04	5.70	11.91	6.50	5.41
6.79	3.47	3.32	51.13	27.25	23.88	11.77	6.05	5.71	11.90	6.41	5.49
6.75	3.44	3.31	51.06	27.07	23.99	11.77	6.09	5.68	11.92	6.42	5.50

表6 歷年勞動力之年齡(續完)

單位：%

年 月 別 Year & month	2 5 ~ 4 4 歲 Years						4 5 ~ 6 4 歲					
	3 5 ~ 3 9 歲 Years			4 0 ~ 4 4 歲 Years			合計 Total	男 Male	女 Female	4 5 ~ 4 9 歲 Years		
	小計 Total	男 Male	女 Female	小計 Total	男 Male	女 Female				小計 Total	男 Male	女 Female
6 7 年平均 Ave., 1978	10.31	7.31	3.01	9.21	6.55	2.67	24.00	19.44	4.56	8.63	6.59	2.04
6 8 年平均 Ave., 1979	10.28	7.22	3.06	9.15	6.49	2.67	24.15	19.39	4.76	8.45	6.35	2.10
6 9 年平均 Ave., 1980	10.27	7.36	2.91	9.26	6.51	2.75	24.13	19.20	4.94	8.32	6.12	2.20
7 0 年平均 Ave., 1981	9.84	7.08	2.76	9.29	6.54	2.75	24.07	19.07	5.00	8.08	5.89	2.20
7 1 年平均 Ave., 1982	9.20	6.41	2.79	9.33	6.52	2.81	23.93	18.78	5.15	7.97	5.73	2.24
7 2 年平均 Ave., 1983	9.42	6.36	3.06	9.23	6.25	2.99	23.66	18.07	5.59	7.84	5.47	2.37
7 3 年平均 Ave., 1984	9.88	6.56	3.31	9.19	6.08	3.10	23.60	17.71	5.89	7.85	5.37	2.47
7 4 年平均 Ave., 1985	10.79	7.13	3.65	8.86	5.86	3.00	23.51	17.46	6.05	7.90	5.37	2.53
7 5 年平均 Ave., 1986	12.00	7.73	4.27	8.43	5.49	2.94	23.17	16.87	6.30	7.97	5.31	2.65
7 6 年平均 Ave., 1987	13.04	8.33	4.71	8.28	5.34	2.94	23.11	16.67	6.44	7.94	5.28	2.66
7 7 年平均 Ave., 1988	13.82	8.88	4.94	8.50	5.50	3.00	23.26	16.80	6.46	7.99	5.34	2.65
7 8 年平均 Ave., 1989	14.30	9.21	5.08	8.94	5.78	3.16	23.10	16.68	6.41	7.89	5.29	2.60
7 9 年平均 Ave., 1990	14.87	9.63	5.24	9.60	6.25	3.35	22.80	16.38	6.42	7.77	5.23	2.54
8 0 年平均 Ave., 1991	15.13	9.75	5.38	10.86	7.03	3.82	22.37	16.02	6.34	7.30	4.94	2.36
8 1 年平均 Ave., 1992	15.31	9.73	5.58	11.84	7.64	4.20	22.24	15.79	6.45	7.27	4.86	2.41
8 2 年平均 Ave., 1993	15.40	9.71	5.69	12.65	8.06	4.59	22.27	15.69	6.58	7.42	4.95	2.48
8 3 年平均 Ave., 1994	15.40	9.68	5.72	13.29	8.35	4.94	22.31	15.58	6.72	7.78	5.14	2.64
8 4 年平均 Ave., 1995	15.50	9.69	5.80	13.72	8.61	5.11	22.73	15.70	7.03	8.51	5.56	2.95
8 5 年平均 Ave., 1996	15.55	9.63	5.92	14.08	8.75	5.33	23.26	15.84	7.42	9.52	6.14	3.39
8 6 年平均 Ave., 1997	15.59	9.63	5.96	14.13	8.76	5.37	24.06	16.34	7.72	10.46	6.74	3.72
8 7 年平均 Ave., 1998	15.72	9.69	6.03	14.22	8.76	5.46	24.66	16.75	7.90	11.04	7.11	3.93
8 8 年平均 Ave., 1999	15.61	9.53	6.08	14.30	8.79	5.51	25.24	16.91	8.32	11.46	7.27	4.20
8 9 年平均 Ave., 2000	15.54	9.48	6.05	14.41	8.81	5.60	25.80	17.22	8.57	11.90	7.54	4.36
9 0 年平均 Ave., 2001	15.57	9.37	6.20	14.45	8.82	5.62	26.48	17.61	8.87	12.32	7.74	4.58
9 1 年平均 Ave., 2002	15.23	9.14	6.10	14.53	8.80	5.73	27.13	17.92	9.21	12.26	7.67	4.59
9 2 年平均 Ave., 2003	14.98	8.87	6.11	14.67	8.83	5.84	28.13	18.33	9.80	12.51	7.75	4.76
9 3 年平均 Ave., 2004	14.74	8.64	6.10	14.66	8.75	5.90	28.98	18.76	10.22	12.72	7.79	4.93
9 4 年平均 Ave., 2005	14.54	8.45	6.09	14.57	8.66	5.91	29.81	19.20	10.61	12.90	7.84	5.07
9 5 年平均 Ave., 2006	14.39	8.25	6.14	14.53	8.51	6.02	30.31	19.45	10.86	12.85	7.77	5.08
9 6 年平均 Ave., 2007	14.10	8.03	6.07	14.31	8.27	6.04	31.17	19.71	11.46	12.92	7.75	5.17
9 7 年平均 Ave., 2008	13.93	7.87	6.06	14.00	8.07	5.93	32.07	20.07	12.00	13.13	7.80	5.33
9 8 年平均 Ave., 2009	13.77	7.70	6.06	13.81	7.90	5.92	32.70	20.31	12.39	13.20	7.77	5.43
9 9 年平均 Ave., 2010	13.50	7.47	6.03	13.69	7.74	5.95	33.41	20.63	12.79	13.17	7.69	5.48
1 0 0 年平均 Ave., 2011	13.35	7.36	5.99	13.57	7.63	5.94	34.23	21.13	13.10	13.11	7.63	5.48
1 0 1 年平均 Ave., 2012	13.52	7.43	6.09	13.42	7.48	5.95	34.79	21.36	13.43	12.98	7.49	5.49
1 0 2 年平均 Ave., 2013	13.69	7.49	6.21	13.24	7.33	5.91	35.34	21.42	13.92	12.83	7.30	5.53
1 0 3 年平均 Ave., 2014	13.91	7.58	6.33	13.03	7.13	5.90	36.15	21.63	14.52	12.71	7.13	5.57
1 0 4 年平均 Ave., 2015	14.19	7.69	6.49	12.85	7.00	5.84	36.49	21.79	14.70	12.64	7.08	5.56
1 0 5 年平均 Ave., 2016	14.41	7.78	6.63	12.89	6.98	5.91	36.84	21.83	15.01	12.61	6.98	5.63
1 0 6 年平均 Ave., 2017	14.50	7.86	6.64	13.12	7.08	6.04	37.02	21.79	15.22	12.61	6.90	5.70
1 0 7 年平均 Ave., 2018	14.60	7.90	6.70	13.21	7.19	6.02	37.12	21.87	15.25	12.60	6.93	5.67
1 0 8 年平均 Ave., 2019	14.53	7.78	6.75	13.37	7.26	6.10	37.15	21.82	15.33	12.49	6.84	5.65
1 0 9 年平均 Ave., 2020	14.16	7.55	6.61	13.87	7.47	6.40	37.38	21.70	15.68	12.26	6.61	5.65
1 月 Jan.	14.37	7.66	6.71	13.65	7.30	6.35	37.19	21.74	15.46	12.34	6.66	5.68
2 月 Feb.	14.37	7.60	6.76	13.67	7.38	6.29	37.22	21.73	15.49	12.32	6.62	5.70
3 月 Mar.	14.34	7.58	6.76	13.71	7.38	6.33	37.29	21.81	15.49	12.29	6.59	5.70
4 月 Apr.	14.33	7.63	6.70	13.80	7.35	6.45	37.31	21.75	15.56	12.24	6.61	5.64
5 月 May	14.27	7.65	6.62	13.87	7.44	6.43	37.37	21.62	15.76	12.28	6.64	5.64
6 月 June	14.20	7.62	6.59	13.91	7.48	6.43	37.41	21.65	15.76	12.26	6.62	5.64
7 月 July	14.17	7.60	6.57	13.88	7.52	6.36	37.40	21.77	15.64	12.25	6.67	5.58
8 月 Aug.	14.10	7.52	6.58	13.90	7.54	6.37	37.41	21.73	15.69	12.21	6.62	5.58
9 月 Sept.	14.05	7.43	6.62	13.96	7.61	6.35	37.44	21.57	15.87	12.20	6.55	5.64
1 0 月 Oct.	13.96	7.45	6.51	13.99	7.57	6.42	37.51	21.56	15.95	12.23	6.57	5.66
1 1 月 Nov.	13.93	7.48	6.44	14.02	7.52	6.49	37.48	21.66	15.82	12.22	6.57	5.65
1 2 月 Dec.	13.88	7.37	6.50	14.08	7.54	6.53	37.57	21.84	15.73	12.25	6.56	5.69
1 1 0 年平均 Ave., 2021	13.52	7.25	6.27	14.23	7.65	6.58	37.90	21.88	16.02	12.40	6.67	5.74
1 月 Jan.	13.84	7.41	6.43	14.14	7.52	6.62	37.55	21.93	15.62	12.22	6.58	5.64
2 月 Feb.	13.80	7.41	6.39	14.19	7.61	6.58	37.57	21.92	15.66	12.22	6.52	5.69
3 月 Mar.	13.76	7.33	6.43	14.21	7.60	6.61	37.61	21.89	15.71	12.21	6.55	5.66
4 月 Apr.	13.69	7.29	6.41	14.18	7.59	6.59	37.70	21.77	15.93	12.29	6.59	5.70
5 月 May	13.62	7.23	6.40	14.25	7.73	6.52	37.91	21.71	16.20	12.37	6.67	5.69
6 月 June	13.53	7.25	6.28	14.31	7.72	6.59	37.99	21.83	16.16	12.38	6.73	5.65
7 月 July	13.47	7.32	6.15	14.32	7.71	6.61	37.96	21.76	16.21	12.44	6.70	5.74
8 月 Aug.	13.43	7.22	6.20	14.29	7.76	6.52	37.86	21.79	16.07	12.38	6.64	5.74
9 月 Sept.	13.37	7.20	6.18	14.31	7.75	6.55	38.02	21.77	16.25	12.46	6.66	5.80
1 0 月 Oct.	13.32	7.22	6.10	14.25	7.62	6.63	38.16	21.85	16.30	12.55	6.78	5.78
1 1 月 Nov.	13.26	7.15	6.11	14.21	7.64	6.57	38.23	22.06	16.18	12.61	6.76	5.85
1 2 月 Dec.	13.19	6.98	6.20	14.18	7.57	6.61	38.29	22.30	15.99	12.68	6.79	5.89

TABLE 6. LABOR FORCE BY AGE, 1978 TO DATE (Cont. End)

Unit : %

Years									65歲及以上 Years & over		
50~54歲 Years			55~59歲 Years			60~64歲 Years			合計	男	女
小計 Total	男 Male	女 Female	小計 Total	男 Male	女 Female	小計 Total	男 Male	女 Female	Total	Male	Female
7.46	6.11	1.35	5.06	4.26	0.80	2.85	2.48	0.37	0.99	0.86	0.13
7.66	6.24	1.41	5.24	4.38	0.87	2.79	2.42	0.38	1.00	0.89	0.11
7.75	6.26	1.49	5.32	4.43	0.89	2.74	2.38	0.36	0.95	0.85	0.10
7.67	6.13	1.53	5.46	4.56	0.90	2.86	2.49	0.37	0.99	0.88	0.11
7.48	5.92	1.56	5.55	4.61	0.94	2.92	2.52	0.40	0.98	0.87	0.12
7.16	5.47	1.69	5.66	4.60	1.06	3.00	2.52	0.48	1.04	0.89	0.15
6.95	5.17	1.78	5.76	4.63	1.13	3.05	2.53	0.51	1.07	0.91	0.16
6.73	4.90	1.83	5.75	4.61	1.14	3.13	2.59	0.54	1.20	1.00	0.20
6.48	4.61	1.87	5.62	4.40	1.22	3.10	2.54	0.56	1.33	1.09	0.24
6.36	4.46	1.90	5.54	4.29	1.25	3.26	2.64	0.62	1.37	1.13	0.24
6.38	4.49	1.89	5.51	4.23	1.28	3.38	2.75	0.64	1.30	1.09	0.22
6.38	4.49	1.89	5.34	4.06	1.28	3.49	2.84	0.65	1.44	1.19	0.26
6.43	4.49	1.93	5.11	3.84	1.27	3.49	2.82	0.68	1.42	1.15	0.27
6.54	4.55	1.99	4.96	3.69	1.28	3.56	2.84	0.72	1.51	1.22	0.29
6.57	4.57	2.00	4.90	3.58	1.32	3.51	2.77	0.74	1.51	1.22	0.29
6.55	4.54	2.01	4.87	3.53	1.33	3.44	2.67	0.77	1.60	1.30	0.30
6.48	4.46	2.02	4.79	3.48	1.32	3.25	2.51	0.74	1.62	1.31	0.31
6.19	4.25	1.94	4.83	3.47	1.36	3.20	2.42	0.78	1.69	1.36	0.33
5.85	3.98	1.87	4.85	3.47	1.37	3.04	2.25	0.79	1.60	1.27	0.32
5.75	3.92	1.83	4.83	3.45	1.38	3.02	2.23	0.79	1.59	1.27	0.32
6.02	4.10	1.91	4.70	3.38	1.32	2.90	2.16	0.74	1.58	1.25	0.33
6.43	4.35	2.08	4.49	3.19	1.31	2.85	2.11	0.74	1.49	1.15	0.34
6.85	4.60	2.25	4.29	3.05	1.23	2.76	2.03	0.73	1.48	1.14	0.34
7.44	5.00	2.45	4.03	2.88	1.14	2.70	1.99	0.70	1.45	1.12	0.33
8.22	5.44	2.78	3.96	2.83	1.13	2.69	1.99	0.70	1.56	1.19	0.36
8.88	5.80	3.08	4.04	2.84	1.20	2.71	1.94	0.77	1.58	1.19	0.40
9.33	6.06	3.27	4.29	2.99	1.29	2.64	1.92	0.73	1.53	1.13	0.40
9.74	6.30	3.43	4.68	3.27	1.41	2.49	1.79	0.70	1.52	1.12	0.40
9.97	6.39	3.58	5.20	3.64	1.57	2.29	1.65	0.64	1.61	1.18	0.43
10.07	6.36	3.71	5.88	3.99	1.89	2.30	1.62	0.68	1.74	1.26	0.49
10.20	6.35	3.85	6.38	4.27	2.11	2.36	1.66	0.71	1.76	1.24	0.52
10.35	6.40	3.95	6.62	4.37	2.25	2.53	1.78	0.75	1.78	1.28	0.50
10.45	6.41	4.04	7.00	4.59	2.41	2.80	1.94	0.86	1.80	1.29	0.51
10.66	6.50	4.16	7.31	4.77	2.54	3.15	2.22	0.93	1.76	1.27	0.49
10.81	6.54	4.26	7.47	4.83	2.64	3.53	2.49	1.04	1.82	1.32	0.50
11.00	6.56	4.44	7.64	4.82	2.81	3.88	2.74	1.14	1.92	1.38	0.53
11.17	6.62	4.55	7.94	4.96	2.99	4.33	2.91	1.41	2.06	1.47	0.59
11.22	6.61	4.61	8.09	5.07	3.02	4.54	3.03	1.51	2.16	1.55	0.61
11.29	6.56	4.72	8.21	5.09	3.12	4.74	3.20	1.54	2.21	1.62	0.59
11.27	6.51	4.76	8.30	5.20	3.10	4.84	3.19	1.65	2.31	1.72	0.59
11.22	6.49	4.73	8.39	5.20	3.19	4.91	3.25	1.66	2.36	1.69	0.67
11.19	6.49	4.70	8.45	5.18	3.28	5.01	3.31	1.70	2.44	1.72	0.72
11.23	6.37	4.85	8.70	5.27	3.43	5.20	3.45	1.75	2.70	1.94	0.76
11.20	6.39	4.80	8.55	5.25	3.30	5.11	3.44	1.67	2.56	1.84	0.72
11.20	6.29	4.91	8.57	5.40	3.17	5.13	3.42	1.71	2.60	1.86	0.74
11.23	6.33	4.90	8.61	5.41	3.19	5.16	3.47	1.69	2.62	1.90	0.73
11.24	6.42	4.83	8.65	5.25	3.39	5.17	3.47	1.70	2.63	1.92	0.71
11.26	6.43	4.83	8.66	5.18	3.48	5.17	3.36	1.81	2.64	1.98	0.66
11.25	6.46	4.80	8.70	5.16	3.53	5.20	3.41	1.78	2.66	1.95	0.72
11.24	6.40	4.84	8.71	5.20	3.51	5.20	3.49	1.71	2.67	1.78	0.89
11.24	6.41	4.83	8.75	5.25	3.50	5.22	3.44	1.77	2.72	1.89	0.83
11.22	6.35	4.87	8.77	5.21	3.56	5.25	3.45	1.80	2.76	2.06	0.70
11.22	6.34	4.88	8.82	5.25	3.57	5.25	3.41	1.84	2.77	2.07	0.70
11.22	6.31	4.91	8.79	5.34	3.46	5.25	3.45	1.80	2.85	2.02	0.84
11.19	6.35	4.84	8.82	5.35	3.46	5.32	3.58	1.74	2.86	1.96	0.90
11.22	6.33	4.90	8.89	5.38	3.51	5.39	3.51	1.88	2.96	2.03	0.93
11.19	6.40	4.80	8.82	5.47	3.35	5.31	3.47	1.83	2.90	1.97	0.94
11.21	6.39	4.82	8.84	5.55	3.29	5.30	3.45	1.85	2.91	1.91	1.00
11.21	6.35	4.86	8.87	5.46	3.40	5.31	3.53	1.79	2.95	2.01	0.95
11.18	6.27	4.91	8.87	5.30	3.56	5.36	3.60	1.75	2.96	2.08	0.88
11.25	6.29	4.96	8.93	5.24	3.68	5.37	3.50	1.87	2.93	2.06	0.87
11.24	6.38	4.86	8.95	5.26	3.68	5.42	3.46	1.96	2.91	2.00	0.91
11.18	6.27	4.92	8.92	5.34	3.58	5.42	3.45	1.96	2.92	1.95	0.98
11.21	6.28	4.93	8.90	5.40	3.49	5.38	3.47	1.91	2.93	2.02	0.91
11.23	6.23	5.00	8.91	5.39	3.52	5.42	3.49	1.93	2.95	2.09	0.85
11.26	6.30	4.96	8.92	5.31	3.61	5.42	3.47	1.95	3.00	2.08	0.92
11.28	6.38	4.90	8.92	5.37	3.54	5.43	3.55	1.88	3.05	2.06	0.99
11.22	6.39	4.83	8.89	5.45	3.44	5.50	3.67	1.83	3.10	2.10	1.00

表7 歷年勞動力之教育程度

單位：千人

年 月 別 Year & month	總計 Total	男 Male	女 Female	國 中 及 以 下					
				合計 Total	男 Male	女 Female	國小及以下 Primary school & below		
							小計 Total	男 Male	女 Female
67年平均 Ave., 1978	6 337	4 250	2 087	4 708	3 164	1 544	3 602	2 395	1 207
68年平均 Ave., 1979	6 515	4 356	2 159	4 735	3 175	1 560	3 535	2 351	1 184
69年平均 Ave., 1980	6 629	4 406	2 223	4 619	3 087	1 532	3 373	2 234	1 139
70年平均 Ave., 1981	6 764	4 503	2 261	4 626	3 104	1 521	3 323	2 213	1 110
71年平均 Ave., 1982	6 959	4 605	2 354	4 653	3 113	1 540	3 299	2 183	1 116
72年平均 Ave., 1983	7 266	4 687	2 580	4 757	3 096	1 661	3 346	2 133	1 213
73年平均 Ave., 1984	7 491	4 778	2 713	4 787	3 073	1 714	3 327	2 076	1 250
74年平均 Ave., 1985	7 651	4 860	2 790	4 795	3 071	1 723	3 272	2 034	1 237
75年平均 Ave., 1986	7 945	4 957	2 988	4 843	3 050	1 793	3 258	1 979	1 279
76年平均 Ave., 1987	8 183	5 065	3 118	4 837	3 036	1 801	3 213	1 931	1 282
77年平均 Ave., 1988	8 247	5 130	3 116	4 703	2 981	1 722	3 066	1 859	1 208
78年平均 Ave., 1989	8 390	5 231	3 159	4 647	2 954	1 693	2 974	1 808	1 165
79年平均 Ave., 1990	8 423	5 263	3 160	4 501	2 876	1 625	2 823	1 712	1 111
80年平均 Ave., 1991	8 569	5 355	3 214	4 504	2 893	1 611	2 769	1 679	1 089
81年平均 Ave., 1992	8 765	5 460	3 304	4 454	2 853	1 602	2 668	1 598	1 069
82年平均 Ave., 1993	8 874	5 497	3 377	4 302	2 751	1 550	2 528	1 502	1 026
83年平均 Ave., 1994	9 081	5 595	3 485	4 305	2 752	1 553	2 473	1 464	1 009
84年平均 Ave., 1995	9 210	5 659	3 551	4 229	2 713	1 516	2 377	1 407	971
85年平均 Ave., 1996	9 310	5 662	3 648	4 035	2 571	1 463	2 226	1 301	924
86年平均 Ave., 1997	9 432	5 731	3 701	3 975	2 530	1 445	2 150	1 259	891
87年平均 Ave., 1998	9 546	5 780	3 767	3 850	2 468	1 382	2 018	1 186	832
88年平均 Ave., 1999	9 668	5 812	3 856	3 707	2 360	1 347	1 852	1 075	777
89年平均 Ave., 2000	9 784	5 867	3 917	3 622	2 309	1 312	1 760	1 016	744
90年平均 Ave., 2001	9 832	5 855	3 977	3 482	2 226	1 256	1 661	965	696
91年平均 Ave., 2002	9 969	5 896	4 074	3 351	2 142	1 209	1 593	916	677
92年平均 Ave., 2003	10 076	5 904	4 172	3 230	2 055	1 175	1 514	861	653
93年平均 Ave., 2004	10 240	5 968	4 272	3 109	1 983	1 126	1 424	814	610
94年平均 Ave., 2005	10 371	6 012	4 359	2 993	1 911	1 082	1 336	764	572
95年平均 Ave., 2006	10 522	6 056	4 467	2 862	1 823	1 038	1 234	704	530
96年平均 Ave., 2007	10 713	6 116	4 597	2 779	1 764	1 015	1 163	656	507
97年平均 Ave., 2008	10 853	6 173	4 680	2 660	1 696	965	1 092	619	474
98年平均 Ave., 2009	10 917	6 180	4 737	2 540	1 621	919	1 015	578	437
99年平均 Ave., 2010	11 070	6 242	4 828	2 480	1 581	899	977	557	420
100年平均 Ave., 2011	11 200	6 304	4 896	2 401	1 560	841	934	542	392
101年平均 Ave., 2012	11 341	6 369	4 972	2 351	1 550	801	906	533	373
102年平均 Ave., 2013	11 445	6 402	5 043	2 307	1 538	769	875	523	352
103年平均 Ave., 2014	11 535	6 441	5 094	2 194	1 499	695	803	492	311
104年平均 Ave., 2015	11 638	6 497	5 141	2 119	1 484	636	764	485	279
105年平均 Ave., 2016	11 727	6 541	5 186	2 073	1 446	627	735	466	269
106年平均 Ave., 2017	11 795	6 568	5 227	2 018	1 346	672	701	433	268
107年平均 Ave., 2018	11 874	6 602	5 272	1 972	1 334	638	672	420	251
108年平均 Ave., 2019	11 946	6 631	5 315	1 906	1 355	552	633	416	217
109年平均 Ave., 2020	11 964	6 638	5 326	1 800	1 218	583	577	370	206
1 月 Jan.	11 972	6 646	5 325	1 847	1 271	577	602	383	219
2 月 Feb.	11 966	6 643	5 323	1 844	1 265	579	599	384	214
3 月 Mar.	11 957	6 638	5 320	1 837	1 258	579	597	390	207
4 月 Apr.	11 948	6 632	5 316	1 828	1 242	586	589	386	203
5 月 May	11 948	6 631	5 318	1 823	1 242	581	586	380	206
6 月 June	11 950	6 632	5 318	1 812	1 202	609	582	363	219
7 月 July	11 977	6 648	5 329	1 806	1 211	595	577	361	216
8 月 Aug.	11 985	6 648	5 337	1 779	1 198	581	566	358	207
9 月 Sept.	11 962	6 635	5 327	1 760	1 187	574	561	359	203
10 月 Oct.	11 965	6 634	5 330	1 758	1 183	575	557	364	192
11 月 Nov.	11 970	6 635	5 335	1 757	1 177	580	556	357	198
12 月 Dec.	11 967	6 635	5 333	1 753	1 176	576	551	358	192
110年平均 Ave., 2021	11 919	6 595	5 324	1 676	1 089	587	523	321	202
1 月 Jan.	11 965	6 632	5 333	1 746	1 164	582	544	354	191
2 月 Feb.	11 957	6 627	5 330	1 736	1 151	585	539	339	200
3 月 Mar.	11 960	6 626	5 334	1 732	1 146	586	538	335	203
4 月 Apr.	11 959	6 620	5 339	1 731	1 130	602	535	341	194
5 月 May	11 887	6 564	5 323	1 712	1 109	602	520	324	196
6 月 June	11 871	6 561	5 310	1 671	1 076	595	513	304	209
7 月 July	11 903	6 583	5 320	1 671	1 073	598	516	307	209
8 月 Aug.	11 904	6 581	5 323	1 633	1 057	576	513	318	195
9 月 Sept.	11 888	6 573	5 315	1 616	1 045	571	508	308	200
10 月 Oct.	11 902	6 581	5 321	1 619	1 040	579	509	306	203
11 月 Nov.	11 913	6 594	5 320	1 627	1 034	593	520	304	216
12 月 Dec.	11 914	6 600	5 314	1 621	1 041	581	517	312	205

註：99年(含)以前，「大學」係含「研究所」者。

TABLE 7. LABOR FORCE BY EDUCATIONAL ATTAINMENT, 1978 TO DATE

Unit : Thousand Persons

Junior high & below			高級中等 (高中、高職) Senior high school (regular & vocational)			大專及以上 Junior college & above		
國中 Junior high			合計 Total	男 Male	女 Female	合計 Total	男 Male	女 Female
小計 Total	男 Male	女 Female						
1 106	770	337	1 081	698	383	548	387	161
1 200	825	375	1 190	763	427	589	417	172
1 246	853	393	1 313	827	486	697	492	205
1 303	891	411	1 396	882	514	742	516	226
1 354	930	423	1 523	951	572	783	541	242
1 411	962	448	1 661	1 018	643	848	572	276
1 460	997	463	1 787	1 086	701	917	618	299
1 523	1 037	486	1 887	1 142	745	969	647	322
1 586	1 071	514	2 062	1 217	844	1 040	690	350
1 624	1 105	519	2 206	1 294	912	1 140	735	405
1 637	1 122	515	2 322	1 362	960	1 222	788	434
1 673	1 146	528	2 448	1 440	1 008	1 295	837	457
1 678	1 164	514	2 537	1 500	1 037	1 386	888	498
1 735	1 214	521	2 629	1 551	1 078	1 436	911	525
1 787	1 254	532	2 750	1 621	1 128	1 561	987	574
1 774	1 249	525	2 877	1 687	1 191	1 695	1 059	636
1 832	1 288	544	2 985	1 748	1 237	1 791	1 095	696
1 852	1 307	546	3 068	1 798	1 270	1 913	1 148	765
1 809	1 270	539	3 191	1 864	1 328	2 085	1 228	857
1 825	1 271	554	3 206	1 876	1 331	2 251	1 325	925
1 832	1 282	550	3 316	1 932	1 384	2 380	1 380	1 000
1 855	1 285	569	3 428	1 991	1 437	2 533	1 461	1 072
1 862	1 293	568	3 492	2 028	1 464	2 671	1 530	1 140
1 821	1 261	560	3 553	2 039	1 514	2 798	1 590	1 208
1 758	1 225	532	3 640	2 074	1 566	2 979	1 680	1 299
1 716	1 194	522	3 698	2 098	1 600	3 148	1 751	1 397
1 685	1 168	516	3 776	2 132	1 644	3 356	1 854	1 502
1 657	1 147	510	3 776	2 135	1 641	3 602	1 967	1 636
1 628	1 119	508	3 796	2 133	1 664	3 864	2 100	1 765
1 616	1 108	508	3 845	2 150	1 695	4 089	2 202	1 887
1 568	1 077	491	3 833	2 150	1 683	4 359	2 328	2 032
1 525	1 043	482	3 785	2 133	1 653	4 591	2 426	2 165
1 503	1 024	479	3 795	2 141	1 654	4 795	2 520	2 275
1 467	1 018	449	3 823	2 151	1 672	4 976	2 593	2 384
1 445	1 017	428	3 836	2 179	1 658	5 153	2 640	2 513
1 432	1 015	417	3 818	2 182	1 636	5 320	2 681	2 638
1 391	1 007	384	3 822	2 215	1 607	5 520	2 726	2 793
1 355	999	356	3 839	2 250	1 589	5 680	2 763	2 916
1 338	979	359	3 838	2 257	1 581	5 816	2 839	2 978
1 317	913	403	3 838	2 266	1 572	5 939	2 956	2 984
1 300	914	387	3 845	2 269	1 576	6 058	2 999	3 059
1 273	939	334	3 848	2 278	1 570	6 192	2 998	3 193
1 224	847	376	3 812	2 272	1 541	6 351	3 149	3 203
1 246	888	358	3 838	2 278	1 560	6 287	3 097	3 189
1 245	881	364	3 833	2 297	1 536	6 289	3 081	3 208
1 240	868	372	3 825	2 292	1 533	6 296	3 088	3 208
1 239	856	383	3 821	2 285	1 537	6 298	3 105	3 193
1 237	862	375	3 818	2 272	1 547	6 307	3 117	3 190
1 230	840	390	3 819	2 268	1 551	6 319	3 162	3 157
1 229	851	379	3 819	2 278	1 541	6 352	3 159	3 194
1 213	839	373	3 808	2 276	1 532	6 399	3 174	3 224
1 199	828	371	3 797	2 258	1 539	6 404	3 190	3 214
1 201	819	382	3 792	2 254	1 537	6 416	3 197	3 219
1 201	819	382	3 792	2 253	1 539	6 421	3 206	3 216
1 202	818	384	3 787	2 250	1 537	6 428	3 208	3 220
1 154	768	386	3 757	2 238	1 519	6 485	3 269	3 217
1 201	810	391	3 780	2 254	1 526	6 439	3 215	3 224
1 196	811	385	3 778	2 258	1 521	6 443	3 219	3 224
1 194	810	383	3 782	2 256	1 526	6 447	3 224	3 223
1 196	789	407	3 775	2 240	1 535	6 453	3 251	3 203
1 192	786	407	3 761	2 228	1 533	6 415	3 227	3 188
1 158	772	386	3 756	2 248	1 508	6 444	3 237	3 207
1 155	766	389	3 749	2 236	1 513	6 484	3 275	3 209
1 120	739	381	3 742	2 221	1 522	6 528	3 303	3 226
1 108	737	371	3 744	2 213	1 530	6 528	3 314	3 214
1 110	734	376	3 743	2 228	1 514	6 539	3 312	3 227
1 107	730	376	3 739	2 238	1 501	6 548	3 321	3 226
1 104	728	376	3 736	2 231	1 505	6 556	3 328	3 228

Note : Before 2011, data of "University" contain "Graduate school".

表7 歷年勞動力之教育程度(續1)

單位：千人

Unit: Thousand Persons

年 月 別 Year & month	大 專 及 以 上 Junior college & above								
	專 科 Junior college			大 學 University			研 究 所 Graduate school		
	小計 Total	男 Male	女 Female	小計 Total	男 Male	女 Female	小計 Total	男 Male	女 Female
67年平均 Ave., 1978	276	183	92	272	204	68	-	-	-
68年平均 Ave., 1979	297	200	97	292	217	76	-	-	-
69年平均 Ave., 1980	359	240	119	337	251	86	-	-	-
70年平均 Ave., 1981	386	254	132	357	262	94	-	-	-
71年平均 Ave., 1982	413	270	142	370	271	99	-	-	-
72年平均 Ave., 1983	447	286	162	401	287	114	-	-	-
73年平均 Ave., 1984	489	315	175	428	303	124	-	-	-
74年平均 Ave., 1985	535	342	193	434	305	129	-	-	-
75年平均 Ave., 1986	571	367	205	469	323	145	-	-	-
76年平均 Ave., 1987	632	393	240	508	342	166	-	-	-
77年平均 Ave., 1988	678	421	257	543	367	177	-	-	-
78年平均 Ave., 1989	719	446	272	576	391	185	-	-	-
79年平均 Ave., 1990	777	483	294	608	404	204	-	-	-
80年平均 Ave., 1991	816	502	314	620	409	212	-	-	-
81年平均 Ave., 1992	902	558	344	658	428	230	-	-	-
82年平均 Ave., 1993	976	597	379	719	462	257	-	-	-
83年平均 Ave., 1994	1 041	621	420	750	474	276	-	-	-
84年平均 Ave., 1995	1 092	641	451	821	507	314	-	-	-
85年平均 Ave., 1996	1 199	691	508	886	536	349	-	-	-
86年平均 Ave., 1997	1 287	746	541	964	579	384	-	-	-
87年平均 Ave., 1998	1 347	768	579	1 033	612	421	-	-	-
88年平均 Ave., 1999	1 439	813	626	1 094	648	446	-	-	-
89年平均 Ave., 2000	1 517	851	666	1 154	679	475	-	-	-
90年平均 Ave., 2001	1 589	884	705	1 209	706	503	-	-	-
91年平均 Ave., 2002	1 657	911	745	1 322	769	553	-	-	-
92年平均 Ave., 2003	1 702	931	770	1 446	819	627	-	-	-
93年平均 Ave., 2004	1 748	950	798	1 608	904	705	-	-	-
94年平均 Ave., 2005	1 792	967	825	1 810	999	811	-	-	-
95年平均 Ave., 2006	1 824	984	840	2 040	1 115	925	-	-	-
96年平均 Ave., 2007	1 825	985	840	2 263	1 216	1 047	-	-	-
97年平均 Ave., 2008	1 850	991	860	2 509	1 337	1 172	-	-	-
98年平均 Ave., 2009	1 859	997	863	2 732	1 429	1 303	-	-	-
99年平均 Ave., 2010	1 879	1 006	874	2 915	1 515	1 401	-	-	-
100年平均 Ave., 2011	1 878	1 008	870	2 427	1 159	1 268	672	426	246
101年平均 Ave., 2012	1 871	1 000	871	2 563	1 205	1 358	719	435	284
102年平均 Ave., 2013	1 865	1 000	865	2 694	1 246	1 449	760	436	325
103年平均 Ave., 2014	1 863	1 004	859	2 837	1 278	1 559	820	445	375
104年平均 Ave., 2015	1 856	1 006	850	2 958	1 303	1 655	866	454	412
105年平均 Ave., 2016	1 855	1 015	840	3 065	1 360	1 705	897	464	433
106年平均 Ave., 2017	1 857	1 007	850	3 152	1 443	1 709	930	505	425
107年平均 Ave., 2018	1 865	1 008	857	3 233	1 469	1 764	960	522	438
108年平均 Ave., 2019	1 866	1 025	841	3 326	1 463	1 863	999	511	489
109年平均 Ave., 2020	1 842	1 017	825	3 454	1 569	1 885	1 056	563	493
1 月 Jan.	1 858	1 020	837	3 393	1 545	1 848	1 036	532	504
2 月 Feb.	1 856	1 030	826	3 395	1 517	1 877	1 039	533	505
3 月 Mar.	1 854	1 025	828	3 401	1 517	1 884	1 041	546	495
4 月 Apr.	1 852	1 020	832	3 403	1 525	1 878	1 043	561	483
5 月 May	1 850	1 012	839	3 411	1 545	1 866	1 046	560	486
6 月 June	1 846	1 016	830	3 422	1 576	1 846	1 051	570	481
7 月 July	1 843	1 026	818	3 451	1 566	1 886	1 058	568	490
8 月 Aug.	1 837	1 013	824	3 496	1 598	1 899	1 066	564	502
9 月 Sept.	1 831	1 009	822	3 505	1 602	1 903	1 067	579	489
10 月 Oct.	1 827	1 008	819	3 517	1 616	1 901	1 071	573	498
11 月 Nov.	1 825	1 012	813	3 523	1 610	1 913	1 073	583	490
12 月 Dec.	1 822	1 009	812	3 531	1 613	1 917	1 075	585	490
110年平均 Ave., 2021	1 800	988	812	3 589	1 669	1 920	1 097	612	485
1 月 Jan.	1 823	999	824	3 536	1 627	1 908	1 080	589	492
2 月 Feb.	1 820	1 001	819	3 541	1 623	1 918	1 083	595	488
3 月 Mar.	1 819	1 004	815	3 546	1 629	1 917	1 082	591	491
4 月 Apr.	1 815	1 009	805	3 554	1 646	1 908	1 085	596	490
5 月 May	1 797	993	804	3 534	1 639	1 895	1 083	594	489
6 月 June	1 800	980	820	3 562	1 656	1 906	1 082	601	481
7 月 July	1 796	980	816	3 591	1 669	1 922	1 097	625	471
8 月 Aug.	1 787	981	806	3 635	1 709	1 926	1 107	613	494
9 月 Sept.	1 781	975	806	3 639	1 721	1 918	1 108	618	490
10 月 Oct.	1 785	972	813	3 641	1 712	1 929	1 114	629	485
11 月 Nov.	1 790	978	812	3 640	1 698	1 942	1 117	645	473
12 月 Dec.	1 784	982	802	3 649	1 701	1 948	1 123	644	479



TABLE 7. LABOR FORCE BY EDUCATIONAL ATTAINMENT, 1978 TO DATE (Cont. 1)

年 月 別 Year & month	總計 Total	男 Male	女 Female	國 中 及 以 下 Junior high & below					
				合計 Total	男 Male	女 Female	國小及以下 Primary school & below		
							小計 Total	男 Male	女 Female
6 7 年平均 Ave., 1978	100.00	67.07	32.93	74.30	49.93	24.36	56.84	37.79	19.05
6 8 年平均 Ave., 1979	100.00	66.86	33.14	72.68	48.74	23.94	54.26	36.08	18.18
6 9 年平均 Ave., 1980	100.00	66.46	33.54	69.68	46.57	23.11	50.88	33.70	17.18
7 0 年平均 Ave., 1981	100.00	66.57	33.43	68.39	45.90	22.49	49.13	32.72	16.41
7 1 年平均 Ave., 1982	100.00	66.17	33.83	66.86	44.74	22.13	47.41	31.37	16.04
7 2 年平均 Ave., 1983	100.00	64.50	35.50	65.46	42.60	22.86	46.05	29.36	16.69
7 3 年平均 Ave., 1984	100.00	63.78	36.22	63.90	41.03	22.88	44.41	27.72	16.69
7 4 年平均 Ave., 1985	100.00	63.53	36.47	62.67	40.15	22.52	42.76	26.59	16.17
7 5 年平均 Ave., 1986	100.00	62.39	37.61	60.96	38.39	22.57	41.01	24.91	16.10
7 6 年平均 Ave., 1987	100.00	61.90	38.10	59.11	37.10	22.01	39.26	23.60	15.66
7 7 年平均 Ave., 1988	100.00	62.21	37.79	57.03	36.14	20.89	37.18	22.54	14.64
7 8 年平均 Ave., 1989	100.00	62.35	37.65	55.39	35.21	20.18	35.45	21.55	13.89
7 9 年平均 Ave., 1990	100.00	62.48	37.52	53.43	34.14	19.29	33.52	20.33	13.19
8 0 年平均 Ave., 1991	100.00	62.49	37.51	52.56	33.76	18.80	32.31	19.60	12.71
8 1 年平均 Ave., 1992	100.00	62.30	37.70	50.82	32.55	18.28	30.44	18.23	12.20
8 2 年平均 Ave., 1993	100.00	61.94	38.06	48.48	31.01	17.47	28.48	16.93	11.56
8 3 年平均 Ave., 1994	100.00	61.62	38.38	47.41	30.31	17.10	27.23	16.13	11.11
8 4 年平均 Ave., 1995	100.00	61.44	38.56	45.92	29.46	16.46	25.81	15.27	10.54
8 5 年平均 Ave., 1996	100.00	60.82	39.18	43.33	27.62	15.72	23.90	13.98	9.93
8 6 年平均 Ave., 1997	100.00	60.76	39.24	42.14	26.82	15.32	22.80	13.35	9.45
8 7 年平均 Ave., 1998	100.00	60.54	39.46	40.33	25.85	14.48	21.14	12.42	8.72
8 8 年平均 Ave., 1999	100.00	60.12	39.88	38.34	24.41	13.93	19.15	11.12	8.04
8 9 年平均 Ave., 2000	100.00	59.97	40.03	37.01	23.60	13.41	17.99	10.38	7.61
9 0 年平均 Ave., 2001	100.00	59.55	40.45	35.41	22.64	12.77	16.89	9.81	7.08
9 1 年平均 Ave., 2002	100.00	59.14	40.86	33.61	21.48	12.13	15.98	9.19	6.79
9 2 年平均 Ave., 2003	100.00	58.60	41.40	32.06	20.40	11.66	15.03	8.55	6.48
9 3 年平均 Ave., 2004	100.00	58.28	41.72	30.36	19.36	11.00	13.91	7.95	5.95
9 4 年平均 Ave., 2005	100.00	57.97	42.03	28.86	18.43	10.43	12.88	7.37	5.51
9 5 年平均 Ave., 2006	100.00	57.55	42.45	27.20	17.33	9.87	11.73	6.69	5.04
9 6 年平均 Ave., 2007	100.00	57.09	42.91	25.94	16.47	9.47	10.85	6.13	4.73
9 7 年平均 Ave., 2008	100.00	56.88	43.12	24.51	15.62	8.89	10.06	5.70	4.36
9 8 年平均 Ave., 2009	100.00	56.61	43.39	23.27	14.85	8.42	9.30	5.30	4.00
9 9 年平均 Ave., 2010	100.00	56.39	43.61	22.41	14.28	8.12	8.83	5.03	3.80
1 0 0 年平均 Ave., 2011	100.00	56.28	43.72	21.43	13.93	7.51	8.34	4.84	3.50
1 0 1 年平均 Ave., 2012	100.00	56.16	43.84	20.73	13.67	7.06	7.99	4.70	3.28
1 0 2 年平均 Ave., 2013	100.00	55.94	44.06	20.16	13.44	6.72	7.65	4.57	3.08
1 0 3 年平均 Ave., 2014	100.00	55.84	44.16	19.02	13.00	6.02	6.96	4.27	2.70
1 0 4 年平均 Ave., 2015	100.00	55.82	44.18	18.21	12.75	5.46	6.56	4.16	2.40
1 0 5 年平均 Ave., 2016	100.00	55.78	44.22	17.68	12.33	5.35	6.27	3.98	2.29
1 0 6 年平均 Ave., 2017	100.00	55.68	44.32	17.11	11.41	5.70	5.94	3.67	2.28
1 0 7 年平均 Ave., 2018	100.00	55.60	44.40	16.60	11.23	5.37	5.66	3.54	2.12
1 0 8 年平均 Ave., 2019	100.00	55.51	44.49	15.96	11.34	4.62	5.30	3.48	1.82
1 0 9 年平均 Ave., 2020	100.00	55.48	44.52	15.05	10.18	4.87	4.82	3.09	1.73
1 月 Jan.	100.00	55.52	44.48	15.43	10.61	4.82	5.02	3.20	1.83
2 月 Feb.	100.00	55.52	44.48	15.41	10.57	4.84	5.00	3.21	1.79
3 月 Mar.	100.00	55.51	44.49	15.36	10.52	4.84	4.99	3.26	1.73
4 月 Apr.	100.00	55.51	44.49	15.30	10.39	4.91	4.93	3.23	1.70
5 月 May	100.00	55.49	44.51	15.26	10.40	4.86	4.90	3.18	1.73
6 月 June	100.00	55.50	44.50	15.16	10.06	5.10	4.87	3.03	1.83
7 月 July	100.00	55.51	44.49	15.08	10.11	4.97	4.82	3.01	1.81
8 月 Aug.	100.00	55.47	44.53	14.84	9.99	4.85	4.72	2.99	1.73
9 月 Sept.	100.00	55.47	44.53	14.72	9.92	4.80	4.69	3.00	1.69
1 0 月 Oct.	100.00	55.45	44.55	14.69	9.89	4.80	4.65	3.04	1.61
1 1 月 Nov.	100.00	55.43	44.57	14.68	9.83	4.85	4.64	2.99	1.66
1 2 月 Dec.	100.00	55.44	44.56	14.64	9.83	4.81	4.60	3.00	1.61
1 1 0 年平均 Ave., 2021	100.00	55.33	44.67	14.06	9.14	4.93	4.39	2.69	1.69
1 月 Jan.	100.00	55.43	44.57	14.59	9.73	4.86	4.55	2.96	1.59
2 月 Feb.	100.00	55.42	44.58	14.52	9.62	4.89	4.51	2.84	1.67
3 月 Mar.	100.00	55.40	44.60	14.48	9.58	4.90	4.50	2.80	1.69
4 月 Apr.	100.00	55.36	44.64	14.48	9.45	5.03	4.48	2.85	1.63
5 月 May	100.00	55.22	44.78	14.40	9.33	5.07	4.37	2.72	1.65
6 月 June	100.00	55.27	44.73	14.08	9.07	5.01	4.32	2.56	1.76
7 月 July	100.00	55.30	44.70	14.04	9.01	5.03	4.33	2.58	1.76
8 月 Aug.	100.00	55.28	44.72	13.72	8.88	4.84	4.31	2.67	1.64
9 月 Sept.	100.00	55.29	44.71	13.60	8.79	4.80	4.27	2.59	1.68
1 0 月 Oct.	100.00	55.30	44.70	13.61	8.74	4.87	4.28	2.57	1.70
1 1 月 Nov.	100.00	55.35	44.65	13.66	8.68	4.97	4.37	2.55	1.82
1 2 月 Dec.	100.00	55.40	44.60	13.61	8.73	4.87	4.34	2.62	1.72

單位：%

Unit：%

表7 歷年勞動力之教育程度(續完)

單位：%

年 月 別 Year & month	國中及以下 Junior high & below			高級中等(高中、高職) Senior high school (regular & vocational)			大專及以上		
	國中 Junior high			合計 Total	男 Male	女 Female	合計 Total	男 Male	女 Female
	小計 Total	男 Male	女 Female						
67年平均 Ave., 1978	17.46	12.15	5.31	17.06	11.02	6.04	8.64	6.11	2.53
68年平均 Ave., 1979	18.42	12.66	5.76	18.27	11.71	6.56	9.04	6.40	2.65
69年平均 Ave., 1980	18.80	12.87	5.93	19.81	12.47	7.34	10.51	7.42	3.10
70年平均 Ave., 1981	19.26	13.18	6.08	20.63	13.04	7.59	10.97	7.63	3.34
71年平均 Ave., 1982	19.45	13.37	6.08	21.89	13.66	8.23	11.25	7.78	3.48
72年平均 Ave., 1983	19.41	13.25	6.17	22.86	14.01	8.85	11.67	7.88	3.80
73年平均 Ave., 1984	19.49	13.31	6.18	23.86	14.50	9.35	12.24	8.25	3.99
74年平均 Ave., 1985	19.91	13.56	6.35	24.66	14.92	9.74	12.67	8.46	4.21
75年平均 Ave., 1986	19.96	13.49	6.47	25.95	15.32	10.63	13.09	8.68	4.40
76年平均 Ave., 1987	19.84	13.50	6.35	26.96	15.82	11.14	13.93	8.98	4.95
77年平均 Ave., 1988	19.85	13.60	6.24	28.16	16.52	11.64	14.81	9.55	5.26
78年平均 Ave., 1989	19.94	13.66	6.29	29.18	17.16	12.02	15.43	9.98	5.45
79年平均 Ave., 1990	19.91	13.82	6.10	30.12	17.80	12.31	16.45	10.54	5.91
80年平均 Ave., 1991	20.25	14.16	6.09	30.68	18.10	12.58	16.76	10.63	6.13
81年平均 Ave., 1992	20.39	14.31	6.07	31.37	18.50	12.87	17.81	11.26	6.55
82年平均 Ave., 1993	19.99	14.08	5.91	32.42	19.01	13.42	19.10	11.93	7.17
83年平均 Ave., 1994	20.18	14.18	6.00	32.87	19.25	13.62	19.72	12.06	7.66
84年平均 Ave., 1995	20.11	14.19	5.92	33.31	19.52	13.79	20.77	12.46	8.31
85年平均 Ave., 1996	19.43	13.64	5.79	34.28	20.02	14.26	22.39	13.18	9.21
86年平均 Ave., 1997	19.35	13.47	5.87	34.00	19.89	14.11	23.86	14.05	9.81
87年平均 Ave., 1998	19.19	13.43	5.76	34.74	20.24	14.50	24.93	14.46	10.48
88年平均 Ave., 1999	19.19	13.29	5.89	35.46	20.59	14.86	26.20	15.11	11.09
89年平均 Ave., 2000	19.03	13.22	5.81	35.69	20.73	14.96	27.30	15.64	11.66
90年平均 Ave., 2001	18.52	12.83	5.69	36.13	20.74	15.40	28.46	16.17	12.28
91年平均 Ave., 2002	17.63	12.29	5.34	36.51	20.80	15.71	29.88	16.86	13.03
92年平均 Ave., 2003	17.03	11.85	5.18	36.70	20.83	15.88	31.24	17.37	13.86
93年平均 Ave., 2004	16.45	11.41	5.04	36.87	20.82	16.05	32.77	18.10	14.67
94年平均 Ave., 2005	15.98	11.06	4.92	36.41	20.58	15.83	34.73	18.96	15.77
95年平均 Ave., 2006	15.47	10.64	4.83	36.08	20.27	15.81	36.72	19.95	16.77
96年平均 Ave., 2007	15.09	10.34	4.74	35.89	20.07	15.82	38.17	20.55	17.61
97年平均 Ave., 2008	14.45	9.92	4.53	35.32	19.81	15.51	40.17	21.45	18.72
98年平均 Ave., 2009	13.97	9.55	4.42	34.67	19.54	15.14	42.06	22.22	19.83
99年平均 Ave., 2010	13.58	9.25	4.33	34.28	19.34	14.94	43.31	22.76	20.55
100年平均 Ave., 2011	13.10	9.09	4.01	34.14	19.21	14.93	44.43	23.15	21.28
101年平均 Ave., 2012	12.74	8.97	3.78	33.83	19.21	14.62	45.44	23.28	22.16
102年平均 Ave., 2013	12.51	8.87	3.64	33.36	19.07	14.30	46.48	23.43	23.05
103年平均 Ave., 2014	12.06	8.73	3.33	33.13	19.20	13.93	47.85	23.64	24.22
104年平均 Ave., 2015	11.65	8.58	3.06	32.99	19.33	13.66	48.80	23.74	25.06
105年平均 Ave., 2016	11.41	8.35	3.06	32.72	19.25	13.48	49.60	24.21	25.39
106年平均 Ave., 2017	11.16	7.74	3.42	32.54	19.21	13.33	50.36	25.06	25.29
107年平均 Ave., 2018	10.95	7.69	3.26	32.38	19.11	13.27	51.02	25.26	25.76
108年平均 Ave., 2019	10.66	7.86	2.80	32.21	19.07	13.14	51.83	25.10	26.73
109年平均 Ave., 2020	10.23	7.08	3.14	31.87	18.99	12.88	53.09	26.32	26.77
1 月 Jan.	10.41	7.42	2.99	32.06	19.03	13.03	52.51	25.87	26.64
2 月 Feb.	10.41	7.36	3.04	32.03	19.20	12.83	52.56	25.75	26.81
3 月 Mar.	10.37	7.26	3.11	31.99	19.17	12.82	52.65	25.83	26.83
4 月 Apr.	10.37	7.16	3.21	31.98	19.12	12.86	52.72	25.99	26.73
5 月 May	10.35	7.22	3.14	31.96	19.01	12.94	52.79	26.09	26.70
6 月 June	10.29	7.03	3.27	31.96	18.98	12.98	52.88	26.46	26.42
7 月 July	10.26	7.10	3.16	31.88	19.02	12.86	53.04	26.37	26.66
8 月 Aug.	10.12	7.00	3.12	31.77	18.99	12.78	53.39	26.48	26.90
9 月 Sept.	10.03	6.92	3.10	31.75	18.88	12.87	53.54	26.67	26.87
10 月 Oct.	10.04	6.84	3.19	31.69	18.84	12.85	53.62	26.72	26.90
11 月 Nov.	10.03	6.84	3.19	31.68	18.82	12.86	53.65	26.78	26.86
12 月 Dec.	10.04	6.84	3.21	31.64	18.80	12.84	53.71	26.81	26.91
110年平均 Ave., 2021	9.68	6.44	3.24	31.52	18.77	12.75	54.41	27.43	26.99
1 月 Jan.	10.04	6.77	3.27	31.59	18.84	12.76	53.82	26.87	26.95
2 月 Feb.	10.01	6.78	3.22	31.60	18.88	12.72	53.88	26.92	26.97
3 月 Mar.	9.98	6.78	3.20	31.62	18.86	12.76	53.90	26.96	26.95
4 月 Apr.	10.00	6.59	3.40	31.56	18.73	12.84	53.96	27.18	26.78
5 月 May	10.03	6.61	3.42	31.64	18.74	12.90	53.96	27.15	26.82
6 月 June	9.75	6.51	3.25	31.64	18.93	12.70	54.29	27.27	27.02
7 月 July	9.70	6.44	3.27	31.49	18.78	12.71	54.47	27.51	26.96
8 月 Aug.	9.41	6.21	3.20	31.44	18.65	12.78	54.84	27.75	27.10
9 月 Sept.	9.32	6.20	3.12	31.49	18.62	12.87	54.91	27.88	27.04
10 月 Oct.	9.33	6.17	3.16	31.45	18.72	12.72	54.95	27.83	27.12
11 月 Nov.	9.29	6.13	3.16	31.38	18.79	12.60	54.96	27.88	27.08
12 月 Dec.	9.27	6.11	3.15	31.36	18.73	12.63	55.03	27.93	27.10

TABLE 7. LABOR FORCE BY EDUCATIONAL ATTAINMENT, 1978 TO DATE (Cont. End)

Unit : %

Junior college & above								
專科 Junior college			大學 University			研究所 Graduate school		
小計 Total	男 Male	女 Female	小計 Total	男 Male	女 Female	小計 Total	男 Male	女 Female
4.35	2.89	1.46	4.29	3.22	1.08	-	-	-
4.56	3.07	1.48	4.49	3.33	1.16	-	-	-
5.42	3.62	1.80	5.09	3.79	1.30	-	-	-
5.70	3.75	1.95	5.27	3.88	1.39	-	-	-
5.93	3.89	2.05	5.32	3.89	1.43	-	-	-
6.15	3.93	2.22	5.52	3.95	1.57	-	-	-
6.53	4.20	2.33	5.71	4.05	1.66	-	-	-
6.99	4.47	2.52	5.68	3.99	1.69	-	-	-
7.19	4.61	2.58	5.90	4.07	1.83	-	-	-
7.73	4.80	2.93	6.20	4.18	2.02	-	-	-
8.23	5.11	3.12	6.59	4.45	2.14	-	-	-
8.57	5.32	3.24	6.86	4.66	2.21	-	-	-
9.23	5.74	3.49	7.22	4.80	2.42	-	-	-
9.52	5.86	3.66	7.24	4.77	2.47	-	-	-
10.29	6.37	3.92	7.51	4.89	2.63	-	-	-
11.00	6.73	4.27	8.10	5.20	2.90	-	-	-
11.46	6.84	4.62	8.26	5.22	3.04	-	-	-
11.86	6.96	4.90	8.91	5.51	3.41	-	-	-
12.88	7.43	5.45	9.51	5.76	3.75	-	-	-
13.64	7.91	5.73	10.22	6.14	4.08	-	-	-
14.11	8.05	6.06	10.82	6.41	4.41	-	-	-
14.88	8.41	6.48	11.32	6.71	4.61	-	-	-
15.50	8.70	6.80	11.79	6.94	4.85	-	-	-
16.16	8.99	7.17	12.29	7.18	5.12	-	-	-
16.62	9.14	7.48	13.26	7.71	5.55	-	-	-
16.89	9.24	7.65	14.35	8.13	6.22	-	-	-
17.07	9.28	7.79	15.71	8.82	6.88	-	-	-
17.28	9.33	7.95	17.45	9.64	7.82	-	-	-
17.34	9.35	7.98	19.39	10.60	8.79	-	-	-
17.04	9.20	7.84	21.13	11.35	9.77	-	-	-
17.05	9.13	7.92	23.12	12.32	10.80	-	-	-
17.03	9.13	7.90	25.02	13.09	11.93	-	-	-
16.98	9.08	7.89	26.34	13.68	12.66	-	-	-
16.77	9.00	7.77	21.67	10.35	11.32	6.00	3.80	2.20
16.50	8.82	7.68	22.60	10.63	11.97	6.34	3.84	2.51
16.30	8.74	7.56	23.54	10.88	12.66	6.64	3.81	2.84
16.15	8.70	7.45	24.60	11.08	13.52	7.11	3.86	3.25
15.95	8.65	7.30	25.41	11.20	14.22	7.44	3.90	3.54
15.82	8.65	7.16	26.13	11.60	14.54	7.65	3.96	3.69
15.74	8.54	7.21	26.73	12.24	14.49	7.88	4.29	3.60
15.71	8.49	7.22	27.23	12.37	14.85	8.09	4.39	3.69
15.62	8.58	7.04	27.84	12.25	15.60	8.36	4.27	4.09
15.39	8.50	6.90	28.87	13.12	15.75	8.82	4.70	4.12
15.52	8.52	7.00	28.34	12.91	15.44	8.65	4.44	4.21
15.51	8.61	6.90	28.37	12.68	15.69	8.68	4.46	4.22
15.50	8.58	6.93	28.44	12.68	15.76	8.71	4.57	4.14
15.50	8.53	6.97	28.48	12.76	15.72	8.73	4.69	4.04
15.48	8.47	7.02	28.55	12.93	15.62	8.75	4.69	4.07
15.45	8.50	6.95	28.64	13.19	15.45	8.79	4.77	4.02
15.39	8.56	6.83	28.82	13.07	15.75	8.83	4.74	4.09
15.32	8.45	6.88	29.17	13.33	15.84	8.89	4.71	4.18
15.31	8.43	6.88	29.30	13.40	15.91	8.92	4.84	4.08
15.27	8.42	6.85	29.40	13.51	15.89	8.95	4.79	4.16
15.25	8.46	6.79	29.43	13.45	15.98	8.97	4.87	4.09
15.22	8.44	6.79	29.50	13.48	16.02	8.99	4.89	4.10
15.10	8.29	6.81	30.11	14.01	16.11	9.20	5.13	4.07
15.24	8.35	6.89	29.55	13.60	15.95	9.03	4.92	4.11
15.22	8.37	6.85	29.61	13.57	16.04	9.05	4.98	4.08
15.20	8.39	6.81	29.65	13.62	16.03	9.05	4.95	4.10
15.17	8.44	6.73	29.71	13.76	15.95	9.07	4.98	4.09
15.12	8.36	6.76	29.73	13.79	15.94	9.11	5.00	4.11
15.17	8.25	6.91	30.00	13.95	16.06	9.12	5.07	4.05
15.09	8.23	6.85	30.17	14.02	16.15	9.21	5.25	3.96
15.01	8.24	6.77	30.53	14.35	16.18	9.30	5.15	4.15
14.98	8.20	6.78	30.61	14.48	16.13	9.32	5.20	4.12
15.00	8.16	6.83	30.59	14.38	16.21	9.36	5.28	4.08
15.03	8.21	6.82	30.55	14.26	16.30	9.38	5.41	3.97
14.97	8.24	6.73	30.63	14.28	16.35	9.43	5.41	4.02

表8 歷年年齡組別勞動力參與率

單位：%

年 月 別 Year & month	總計 Total	男 Male	女 Female	1 5 ~ 2 4 歲					
				合計 Total	男 Male	女 Female	1 5 ~ 1 9 歲 Years		
							小計 Total	男 Male	女 Female
6 7 年平均 Ave., 1978	58.76	77.96	39.13	53.53	56.79	50.78	44.72	43.64	45.83
6 8 年平均 Ave., 1979	58.73	77.95	39.23	53.11	55.96	50.74	44.13	42.80	45.47
6 9 年平均 Ave., 1980	58.26	77.11	39.25	51.84	53.87	50.20	41.57	40.15	42.99
7 0 年平均 Ave., 1981	57.82	76.78	38.76	50.94	52.53	49.65	39.86	38.47	41.25
7 1 年平均 Ave., 1982	57.93	76.47	39.30	50.25	51.73	49.05	38.29	37.21	39.38
7 2 年平均 Ave., 1983	59.26	76.36	42.12	50.75	51.49	50.15	37.66	36.17	39.16
7 3 年平均 Ave., 1984	59.72	76.11	43.30	50.25	50.54	50.02	35.74	34.67	36.82
7 4 年平均 Ave., 1985	59.49	75.47	43.46	49.05	48.90	49.16	33.93	32.52	35.36
7 5 年平均 Ave., 1986	60.37	75.15	45.51	49.57	48.52	50.44	33.53	31.92	35.16
7 6 年平均 Ave., 1987	60.93	75.24	46.54	49.31	47.98	50.41	32.09	31.11	33.08
7 7 年平均 Ave., 1988	60.21	74.83	45.56	47.10	45.43	48.47	28.98	28.01	29.94
7 8 年平均 Ave., 1989	60.12	74.84	45.35	46.29	44.69	47.61	27.62	26.85	28.39
7 9 年平均 Ave., 1990	59.24	73.96	44.50	43.93	42.19	45.36	24.68	24.12	25.24
8 0 年平均 Ave., 1991	59.11	73.80	44.39	42.63	41.05	43.93	22.86	22.28	23.45
8 1 年平均 Ave., 1992	59.34	73.78	44.83	41.55	40.83	42.15	21.20	21.07	21.32
8 2 年平均 Ave., 1993	58.82	72.67	44.89	39.65	38.46	40.68	19.44	19.30	19.59
8 3 年平均 Ave., 1994	58.96	72.44	45.40	39.78	38.84	40.60	20.21	20.98	19.43
8 4 年平均 Ave., 1995	58.71	72.03	45.34	38.46	37.93	38.93	19.46	20.40	18.50
8 5 年平均 Ave., 1996	58.44	71.13	45.76	37.40	36.44	38.25	18.71	19.40	18.00
8 6 年平均 Ave., 1997	58.33	71.09	45.64	36.88	36.07	37.59	17.94	18.69	17.18
8 7 年平均 Ave., 1998	58.04	70.58	45.60	35.96	34.76	37.01	16.13	16.82	15.44
8 8 年平均 Ave., 1999	57.93	69.93	46.03	36.56	35.29	37.69	16.09	17.13	15.03
8 9 年平均 Ave., 2000	57.68	69.42	46.02	36.28	35.28	37.18	15.14	16.24	14.00
9 0 年平均 Ave., 2001	57.23	68.47	46.10	35.47	33.56	37.21	13.73	14.19	13.24
9 1 年平均 Ave., 2002	57.34	68.22	46.59	35.29	32.75	37.59	13.03	13.42	12.62
9 2 年平均 Ave., 2003	57.34	67.69	47.14	33.91	30.79	36.76	11.71	11.77	11.65
9 3 年平均 Ave., 2004	57.66	67.78	47.71	33.52	30.77	36.05	11.00	11.51	10.47
9 4 年平均 Ave., 2005	57.78	67.62	48.12	32.61	29.65	35.35	10.46	11.04	9.85
9 5 年平均 Ave., 2006	57.92	67.35	48.68	31.48	28.46	34.35	9.77	9.95	9.58
9 6 年平均 Ave., 2007	58.25	67.24	49.44	31.10	28.13	33.96	9.80	9.80	9.81
9 7 年平均 Ave., 2008	58.28	67.09	49.67	30.17	27.81	32.47	9.74	10.07	9.39
9 8 年平均 Ave., 2009	57.90	66.40	49.62	28.62	25.72	31.48	8.84	8.50	9.20
9 9 年平均 Ave., 2010	58.07	66.51	49.89	28.78	26.46	31.06	8.93	9.09	8.76
1 0 0 年平均 Ave., 2011	58.17	66.67	49.97	28.56	26.43	30.70	8.69	8.92	8.44
1 0 1 年平均 Ave., 2012	58.35	66.83	50.19	29.08	26.94	31.23	8.45	8.72	8.15
1 0 2 年平均 Ave., 2013	58.43	66.74	50.46	29.58	28.32	30.83	8.11	8.42	7.77
1 0 3 年平均 Ave., 2014	58.54	66.78	50.64	29.36	29.04	29.70	7.98	8.92	6.97
1 0 4 年平均 Ave., 2015	58.65	66.91	50.74	30.24	30.36	30.12	8.35	9.64	6.96
1 0 5 年平均 Ave., 2016	58.75	67.05	50.80	31.37	32.64	30.07	8.60	10.20	6.87
1 0 6 年平均 Ave., 2017	58.83	67.13	50.92	32.68	33.23	32.11	8.79	9.95	7.55
1 0 7 年平均 Ave., 2018	58.99	67.24	51.14	34.34	34.76	33.92	9.30	11.03	7.41
1 0 8 年平均 Ave., 2019	59.17	67.34	51.39	36.09	37.25	34.87	9.80	11.81	7.62
1 0 9 年平均 Ave., 2020	59.14	67.24	51.41	36.53	38.00	34.98	9.36	10.50	8.12
1 月 Jan.	59.21	67.36	51.44	36.60	38.37	34.74	9.64	10.81	8.38
2 月 Feb.	59.16	67.30	51.40	36.39	37.82	34.88	9.50	11.02	7.86
3 月 Mar.	59.11	67.27	51.34	36.15	37.34	34.90	9.27	11.32	7.06
4 月 Apr.	59.06	67.18	51.33	35.93	37.24	34.55	9.24	10.96	7.37
5 月 May	59.06	67.17	51.34	35.88	37.49	34.18	9.06	10.70	7.27
6 月 June	59.07	67.19	51.33	36.03	38.05	33.90	9.10	9.11	9.09
7 月 July	59.20	67.33	51.44	36.66	38.01	35.23	9.46	10.81	8.00
8 月 Aug.	59.23	67.34	51.51	36.90	37.92	35.82	9.51	10.94	7.97
9 月 Sept.	59.12	67.20	51.41	36.82	37.93	35.64	9.39	10.32	8.38
1 0 月 Oct.	59.13	67.20	51.44	36.95	38.51	35.30	9.40	9.60	9.18
1 1 月 Nov.	59.15	67.21	51.48	37.05	38.80	35.21	9.36	10.24	8.41
1 2 月 Dec.	59.14	67.21	51.46	37.06	38.59	35.44	9.35	10.04	8.60
1 1 0 年平均 Ave., 2021	59.02	66.93	51.49	36.81	37.49	36.08	8.94	9.97	7.81
1 月 Jan.	59.14	67.20	51.46	36.95	37.93	35.92	9.24	10.18	8.21
2 月 Feb.	59.11	67.16	51.44	36.90	37.76	36.00	9.17	10.51	7.72
3 月 Mar.	59.14	67.15	51.51	36.94	38.06	35.75	9.19	10.31	7.97
4 月 Apr.	59.15	67.10	51.57	36.93	38.19	35.61	9.23	10.28	8.08
5 月 May	58.82	66.57	51.44	36.42	37.04	35.77	8.80	9.51	8.04
6 月 June	58.76	66.56	51.34	36.57	37.04	36.08	8.78	10.27	7.17
7 月 July	58.95	66.80	51.47	37.02	38.31	35.66	8.90	10.40	7.26
8 月 Aug.	58.98	66.81	51.53	37.19	37.52	36.84	9.07	9.73	8.35
9 月 Sept.	58.93	66.76	51.47	36.63	36.16	37.13	8.68	8.04	9.38
1 0 月 Oct.	59.02	66.87	51.54	36.68	37.22	36.10	8.66	9.47	7.78
1 1 月 Nov.	59.11	67.04	51.56	36.71	37.51	35.87	8.73	10.78	6.50
1 2 月 Dec.	59.16	67.15	51.54	36.71	37.14	36.26	8.78	10.16	7.27

TABLE 8. LABOR FORCE PARTICIPATION RATES BY AGE, 1978 TO DATE

Unit : %

Years			25 ~ 44 歲								
20 ~ 24 歲			合計	男	女	25 ~ 29 歲			30 ~ 34 歲		
小計	男	女				小計	男	女	小計	男	女
Total	Male	Female	Total	Male	Female	Total	Male	Female	Total	Male	Female
65.16	78.83	56.13	69.54	97.39	40.90	68.39	95.83	40.64	69.48	98.22	39.64
64.98	78.39	56.44	69.69	97.55	41.05	68.36	96.03	40.35	69.26	98.14	39.26
65.30	77.52	57.81	69.93	97.52	41.62	68.96	96.12	41.57	68.75	98.15	39.71
65.23	76.52	58.34	69.74	97.54	41.27	68.80	96.24	41.20	68.62	98.13	39.56
65.31	75.90	58.82	70.37	97.32	42.81	69.34	95.71	42.89	70.03	98.09	41.08
66.63	75.90	60.92	72.47	97.11	47.34	70.93	95.32	46.45	72.79	97.99	46.92
67.55	75.30	62.74	73.66	97.18	49.68	72.25	95.44	48.99	73.64	98.11	48.59
66.90	74.13	62.37	74.01	96.91	50.62	72.66	94.87	50.44	73.85	97.93	49.19
68.27	73.51	64.93	75.55	96.74	53.91	74.19	94.45	53.88	75.30	97.82	52.22
69.21	72.86	66.84	76.61	96.74	56.07	75.36	94.41	56.30	76.58	97.66	55.01
68.31	71.71	66.14	76.44	96.86	55.59	75.67	94.50	56.77	76.23	97.93	54.02
67.83	70.88	65.85	76.51	96.77	55.84	76.39	94.23	58.49	76.00	97.85	53.62
65.73	67.95	64.26	76.19	96.53	55.43	76.32	93.75	58.79	75.67	97.49	53.34
65.42	68.09	63.63	76.53	96.57	56.06	76.95	93.87	59.93	75.68	97.44	53.37
65.13	68.80	62.59	77.39	96.61	57.71	77.88	93.88	61.76	76.67	97.59	55.17
63.69	65.94	62.08	77.68	96.28	58.74	77.92	93.16	62.66	77.07	97.26	56.40
63.88	65.06	63.02	78.15	96.12	59.87	78.38	92.92	63.87	77.68	97.14	57.75
62.95	64.83	61.57	78.21	95.83	60.35	78.93	92.75	65.18	77.76	96.79	58.33
61.68	62.87	60.82	78.60	95.41	61.60	79.47	92.59	66.46	78.30	96.21	60.04
60.91	62.40	59.84	78.80	95.38	62.04	79.81	92.53	67.18	78.59	96.41	60.45
60.48	61.27	59.92	79.17	95.18	62.98	80.51	92.44	68.65	79.27	96.32	61.91
60.13	59.82	60.36	79.36	94.81	63.72	81.01	92.17	69.89	79.35	95.78	62.58
59.41	59.43	59.39	79.60	94.54	64.52	81.22	91.49	71.00	80.08	95.72	64.20
58.11	56.90	59.08	79.71	94.09	65.31	80.98	90.93	71.24	80.37	95.06	65.53
57.22	54.70	59.23	79.97	93.57	66.33	81.34	90.12	72.74	80.86	94.90	66.75
54.83	51.33	57.64	80.34	93.12	67.55	81.51	89.31	73.86	81.45	94.82	68.09
54.44	51.01	57.26	81.25	93.30	69.25	82.67	89.44	76.06	82.14	94.85	69.51
53.33	49.36	56.62	81.87	93.19	70.62	83.38	89.18	77.71	82.91	94.60	71.35
52.61	48.68	55.96	82.98	93.34	72.75	84.53	89.34	79.85	84.08	94.71	73.66
52.88	48.86	56.38	83.41	92.99	73.98	84.68	88.68	80.79	84.37	94.14	74.80
51.66	48.10	54.85	83.81	92.94	74.83	85.02	88.32	81.82	84.75	94.19	75.50
49.64	45.34	53.57	84.19	92.98	75.58	85.82	89.35	82.39	85.18	94.11	76.46
50.26	46.56	53.68	84.72	93.15	76.51	86.88	90.17	83.69	85.18	93.90	76.71
50.27	46.92	53.39	85.56	93.89	77.53	89.39	92.01	86.91	85.89	94.59	77.50
51.65	48.34	54.73	86.33	94.60	78.38	91.87	94.66	89.22	86.40	95.05	78.08
52.73	51.45	53.92	86.64	94.49	79.09	92.50	94.77	90.30	86.71	94.60	79.13
51.35	50.96	51.72	86.85	94.61	79.37	91.67	94.58	88.84	88.19	96.07	80.62
52.15	52.23	52.07	87.40	94.75	80.31	92.49	94.81	90.19	89.38	96.76	82.28
53.53	55.64	51.49	87.82	94.85	81.01	92.23	94.08	90.38	90.16	97.48	83.11
54.62	55.70	53.57	88.26	95.50	81.24	92.43	95.12	89.73	91.07	98.21	84.15
56.43	56.52	56.34	88.85	95.93	81.99	93.39	94.96	91.82	91.93	98.34	85.64
58.84	59.95	57.71	89.50	95.97	83.19	93.98	95.27	92.70	92.81	98.03	87.59
59.01	61.28	56.66	89.52	95.83	83.31	92.59	94.65	90.47	92.69	98.12	87.16
59.53	62.34	56.62	89.63	95.76	83.63	93.14	94.95	91.31	93.33	99.10	87.52
59.15	61.02	57.22	89.67	95.95	83.50	93.05	94.80	91.28	93.27	99.33	87.14
58.81	59.79	57.80	89.59	95.75	83.55	93.12	94.94	91.28	92.92	98.65	87.10
58.31	59.77	56.80	89.56	95.60	83.60	92.60	95.26	89.87	92.81	97.86	87.67
58.28	60.35	56.14	89.57	95.87	83.38	92.52	94.58	90.42	92.73	97.86	87.50
58.46	62.75	54.05	89.55	95.84	83.36	92.46	94.26	90.62	92.68	97.73	87.53
59.21	61.10	57.26	89.58	96.29	82.96	92.21	94.89	89.46	92.97	98.18	87.67
59.44	60.65	58.19	89.51	95.99	83.11	92.33	94.50	90.09	92.83	98.36	87.18
59.21	61.01	57.36	89.41	95.93	82.99	92.36	94.54	90.12	92.50	98.33	86.55
59.25	62.46	55.93	89.37	95.79	83.03	92.47	94.79	90.08	92.23	97.34	86.99
59.29	62.27	56.21	89.38	95.60	83.23	92.42	94.02	90.79	92.12	97.03	87.07
59.16	61.87	56.35	89.38	95.55	83.31	92.34	94.28	90.37	91.87	97.60	85.99
58.86	59.78	57.90	89.35	95.53	83.22	91.54	93.16	89.87	91.78	97.32	86.04
58.98	60.49	57.42	89.43	95.43	83.50	92.29	95.07	89.45	91.99	96.54	87.31
58.91	59.90	57.89	89.41	95.59	83.29	92.22	93.78	90.63	91.95	97.53	86.20
58.87	60.47	57.21	89.46	95.29	83.69	92.20	93.13	91.25	91.86	97.76	85.76
58.84	60.77	56.84	89.42	95.31	83.58	92.02	94.08	89.90	91.88	96.85	86.73
58.23	59.28	57.14	88.94	95.20	82.73	90.84	92.61	89.02	91.41	97.17	85.46
58.51	58.66	58.35	88.83	95.22	82.50	90.74	92.75	88.67	91.06	96.72	85.22
59.24	60.89	57.54	89.05	95.58	82.55	91.07	92.78	89.32	91.20	96.92	85.29
59.40	59.99	58.78	89.34	95.53	83.17	91.32	92.16	90.46	91.96	97.07	86.66
58.71	58.89	58.52	89.42	96.11	82.77	91.34	93.11	89.51	91.89	98.30	85.24
58.82	59.67	57.94	89.54	96.01	83.11	91.33	92.63	90.00	91.98	98.49	85.21
58.89	59.21	58.55	89.65	95.75	83.57	91.50	92.59	90.38	92.04	97.24	86.63
58.91	59.10	58.71	89.74	95.35	84.16	91.59	93.23	89.90	92.10	97.25	86.74

表8 歷年年齡組別勞動力參與率(續)

單位：%

年 月 別 Year & month	25 ~ 44 歲 Years						45 ~ 64 歲					
	35 ~ 39 歲 Years			40 ~ 44 歲 Years			合計 Total	男 Male	女 Female	45 ~ 49 歲 Years		
	小計 Total	男 Male	女 Female	小計 Total	男 Male	女 Female				小計 Total	男 Male	女 Female
67年平均 Ave., 1978	70.60	98.38	41.87	70.53	98.17	41.72	61.01	86.43	27.07	69.21	95.94	36.44
68年平均 Ave., 1979	71.77	98.91	43.55	70.42	98.19	41.72	61.24	86.32	28.03	69.66	96.88	37.69
69年平均 Ave., 1980	72.13	98.56	42.97	70.86	98.26	42.72	60.55	84.94	28.62	69.62	96.66	39.14
70年平均 Ave., 1981	72.10	98.50	42.72	70.62	98.18	42.34	60.05	84.67	28.46	68.92	96.86	38.86
71年平均 Ave., 1982	71.92	98.20	44.55	71.37	98.31	43.61	59.78	83.80	29.23	68.90	96.31	39.91
72年平均 Ave., 1983	74.07	98.18	49.06	73.34	98.03	48.03	60.52	83.07	32.24	69.86	95.94	42.90
73年平均 Ave., 1984	75.03	98.08	51.18	74.99	97.99	51.35	60.98	82.87	33.99	70.94	96.14	45.18
74年平均 Ave., 1985	75.54	98.06	52.15	75.18	97.73	51.80	60.55	81.98	34.51	71.12	95.86	45.98
75年平均 Ave., 1986	77.33	97.96	55.98	76.44	97.68	54.38	60.61	81.04	36.20	72.51	95.96	48.68
76年平均 Ave., 1987	78.09	98.16	57.35	77.07	97.66	55.71	61.18	81.65	37.10	73.05	96.29	49.39
77年平均 Ave., 1988	77.59	98.12	56.39	76.59	97.66	54.86	60.87	81.92	36.48	72.94	96.55	48.85
78年平均 Ave., 1989	77.13	98.12	55.58	76.66	97.57	55.06	60.64	82.13	36.08	72.73	96.29	48.56
79年平均 Ave., 1990	76.60	97.95	54.68	76.21	97.71	54.02	59.65	81.08	35.62	72.33	96.03	47.93
80年平均 Ave., 1991	76.86	97.78	55.38	76.71	97.78	54.94	59.74	81.80	35.54	71.96	96.24	47.05
81年平均 Ave., 1992	78.10	97.83	57.80	76.78	97.50	55.37	60.24	82.39	36.34	72.89	96.19	48.93
82年平均 Ave., 1993	78.36	97.71	58.56	77.36	97.26	56.92	60.09	82.17	36.63	72.91	95.71	49.41
83年平均 Ave., 1994	78.29	97.40	58.78	78.27	97.14	58.91	60.24	82.37	37.12	73.48	95.70	50.61
84年平均 Ave., 1995	78.27	97.18	59.07	77.86	96.64	58.67	60.83	82.96	38.11	73.98	95.43	51.96
85年平均 Ave., 1996	78.57	96.72	60.18	78.03	96.08	59.62	60.87	82.44	39.04	74.20	94.47	53.45
86年平均 Ave., 1997	78.57	96.33	60.54	78.22	96.14	60.00	61.20	83.01	39.34	74.07	94.37	53.31
87年平均 Ave., 1998	78.84	96.26	61.09	78.05	95.53	60.33	60.81	82.80	38.91	73.61	94.03	52.83
88年平均 Ave., 1999	79.24	95.89	62.28	77.87	95.21	60.33	60.35	81.09	39.70	73.64	92.65	54.33
89年平均 Ave., 2000	79.15	95.80	62.21	78.04	94.91	60.98	59.80	80.12	39.62	73.43	92.48	54.13
90年平均 Ave., 2001	79.85	95.62	63.90	77.71	94.45	60.80	59.13	78.93	39.47	73.43	91.76	54.90
91年平均 Ave., 2002	79.88	95.31	64.28	77.86	93.76	61.77	59.04	78.35	39.91	72.73	90.59	54.73
92年平均 Ave., 2003	80.53	94.92	66.01	77.97	93.34	62.42	59.58	78.05	41.31	73.67	91.02	56.23
93年平均 Ave., 2004	81.39	95.18	67.52	78.91	93.73	63.93	59.96	78.10	42.03	74.32	90.97	57.64
94年平均 Ave., 2005	81.94	95.22	68.64	79.34	93.91	64.64	60.24	78.12	42.59	75.28	91.50	59.09
95年平均 Ave., 2006	82.86	95.39	70.42	80.51	94.16	66.81	60.01	77.61	42.68	75.20	91.08	59.36
96年平均 Ave., 2007	83.17	95.32	71.18	81.42	94.03	68.79	60.55	77.25	44.13	75.57	90.80	60.39
97年平均 Ave., 2008	83.86	95.52	72.39	81.56	93.96	69.14	60.83	76.89	45.08	76.18	90.69	61.72
98年平均 Ave., 2009	84.24	95.39	73.35	81.45	93.20	69.72	60.25	75.65	45.17	76.62	90.41	62.89
99年平均 Ave., 2010	84.56	95.23	74.25	82.22	93.37	71.17	60.31	75.36	45.61	77.20	90.53	63.97
100年平均 Ave., 2011	84.13	94.76	73.94	82.92	94.07	71.97	60.36	75.54	45.59	77.84	91.22	64.63
101年平均 Ave., 2012	83.96	94.36	74.00	83.60	94.28	73.17	60.48	75.39	46.01	78.70	91.49	66.09
102年平均 Ave., 2013	84.10	94.05	74.59	84.02	94.55	73.82	60.73	74.82	47.08	79.56	91.32	68.00
103年平均 Ave., 2014	83.77	93.43	74.54	84.48	94.32	75.02	61.65	75.06	48.69	80.21	91.00	69.63
104年平均 Ave., 2015	83.87	93.01	75.12	84.86	94.49	75.62	61.89	75.32	48.96	80.92	91.74	70.36
105年平均 Ave., 2016	84.71	93.63	76.19	85.16	94.23	76.47	62.42	75.48	49.88	81.68	91.70	71.93
106年平均 Ave., 2017	85.85	95.27	76.86	84.77	93.54	76.39	62.82	75.63	50.57	82.66	92.14	73.51
107年平均 Ave., 2018	87.10	96.46	78.16	84.34	94.06	75.08	63.21	76.24	50.77	83.96	94.31	74.04
108年平均 Ave., 2019	89.16	97.69	81.00	83.55	93.04	74.50	63.49	76.46	51.13	84.71	95.07	74.83
109年平均 Ave., 2020	89.56	97.46	81.98	84.58	93.33	76.23	64.00	76.29	52.33	84.12	93.06	75.63
1 1 月 Jan.	89.52	97.38	81.97	84.02	92.05	76.37	63.67	76.34	51.62	84.36	93.19	75.93
2 月 Feb.	89.64	96.77	82.78	84.15	93.29	75.48	63.67	76.26	51.69	84.29	92.89	76.10
3 月 Mar.	89.62	96.82	82.72	84.14	92.97	75.76	63.81	76.61	51.66	84.22	92.66	76.19
4 月 Apr.	89.64	97.45	82.14	84.49	92.20	77.14	63.84	76.47	51.87	83.91	93.02	75.28
5 月 May	89.62	98.15	81.44	84.72	93.06	76.76	63.94	75.98	52.52	84.17	93.60	75.25
6 月 June	89.47	98.03	81.26	84.89	93.47	76.70	63.99	76.06	52.53	84.01	93.10	75.38
7 月 July	89.75	98.27	81.57	84.68	93.99	75.81	64.10	76.57	52.26	83.96	93.66	74.72
8 月 Aug.	89.60	97.37	82.11	84.62	93.94	75.72	64.18	76.58	52.43	83.98	93.60	74.85
9 月 Sept.	89.50	96.57	82.70	84.63	94.48	75.22	64.07	75.84	52.90	83.90	92.70	75.57
10 月 Oct.	89.35	97.31	81.70	84.76	93.90	76.04	64.20	75.82	53.19	84.14	92.76	75.96
11 月 Nov.	89.46	98.13	81.13	84.80	93.32	76.68	64.20	76.22	52.80	84.16	92.79	75.95
12 月 Dec.	89.58	97.25	82.22	84.98	93.31	77.05	64.27	76.69	52.48	84.34	92.71	76.39
110年平均 Ave., 2021	89.61	97.56	81.90	85.54	94.13	77.35	64.65	76.68	53.25	84.42	93.19	76.09
1 月 Jan.	89.55	97.68	81.71	85.12	92.71	77.87	64.28	77.06	52.15	84.28	93.14	75.87
2 月 Feb.	89.58	97.88	81.55	85.12	93.32	77.27	64.32	77.12	52.20	84.25	92.54	76.40
3 月 Mar.	89.58	96.94	82.45	85.40	93.47	77.68	64.42	77.09	52.43	84.24	93.02	75.94
4 月 Apr.	89.60	96.83	82.58	85.34	93.65	77.43	64.59	76.66	53.16	84.47	92.99	76.38
5 月 May	89.27	96.26	82.49	85.25	94.71	76.24	64.53	75.94	53.71	84.29	93.36	75.67
6 月 June	88.89	96.72	81.29	85.58	94.59	76.99	64.56	76.23	53.49	84.17	93.89	74.93
7 月 July	89.06	97.98	80.35	85.80	94.54	77.46	64.69	76.16	53.81	84.38	93.01	76.13
8 月 Aug.	89.57	97.76	81.61	85.57	95.00	76.54	64.56	76.38	53.36	84.07	92.74	75.86
9 月 Sept.	89.78	98.16	81.65	85.72	94.92	76.89	64.71	76.11	53.89	84.30	92.73	76.33
10 月 Oct.	90.08	99.10	81.32	85.77	93.94	77.98	64.92	76.36	54.07	84.63	93.80	75.92
11 月 Nov.	90.20	98.59	82.03	85.84	94.52	77.55	65.09	77.14	53.65	84.82	93.41	76.67
12 月 Dec.	90.26	96.87	83.81	86.00	94.14	78.24	65.15	77.93	53.02	85.07	93.66	76.94

TABLE 8. LABOR FORCE PARTICIPATION RATES BY AGE, 1978 TO DATE (Cont.)

Unit : %

Years									6 5 歲及以上 Years & over		
5 0 ~ 5 4 歲 Years			5 5 ~ 5 9 歲 Years			6 0 ~ 6 4 歲 Years			合計 Total	男 Male	女 Female
小計 Total	男 Male	女 Female	小計 Total	男 Male	女 Female	小計 Total	男 Male	女 Female			
65.36	90.57	28.87	56.81	82.07	21.53	43.53	67.23	12.98	9.48	16.82	2.47
66.01	91.19	29.70	57.46	82.01	22.87	42.51	64.97	13.19	9.26	16.74	2.00
66.02	90.87	30.70	56.30	79.74	22.86	40.83	62.35	12.40	8.48	15.27	1.78
65.70	90.96	31.09	56.48	80.00	22.73	40.76	62.21	12.19	8.55	15.24	1.86
65.22	90.50	31.70	56.99	79.89	23.75	40.35	60.76	12.85	8.48	14.88	2.01
65.68	89.81	35.07	58.31	79.82	26.84	41.29	60.18	15.61	9.11	15.35	2.70
66.32	90.39	37.37	58.82	79.80	28.28	41.33	59.53	16.48	9.07	15.04	2.80
65.98	90.19	38.44	58.09	79.00	28.07	41.07	58.36	17.01	9.74	15.72	3.36
65.96	90.12	39.69	57.98	78.12	30.04	40.17	56.14	17.59	10.53	16.66	3.89
66.12	90.41	40.54	58.50	79.11	30.94	41.82	57.66	19.32	10.59	16.70	3.88
65.62	91.06	39.47	58.49	80.18	30.90	41.68	57.50	19.05	9.64	15.21	3.43
65.54	91.71	39.03	58.07	80.68	30.71	41.98	58.11	18.95	10.34	16.03	3.92
65.04	90.87	39.16	56.43	79.73	29.95	40.90	56.38	19.06	9.77	14.80	4.02
65.64	91.23	39.97	56.29	80.92	29.94	41.84	57.87	20.04	9.93	14.92	4.12
65.98	91.63	40.19	56.72	81.77	30.92	41.97	58.50	20.34	9.69	14.48	4.07
65.80	91.00	40.46	56.06	81.15	30.81	41.61	58.25	20.88	9.83	14.72	4.00
66.11	90.62	41.41	55.52	80.75	30.44	40.61	58.04	20.14	9.68	14.38	4.04
65.79	90.12	41.30	55.75	80.86	31.13	41.06	59.13	21.09	9.79	14.39	4.24
65.30	88.68	41.78	55.18	80.09	30.89	39.79	57.81	21.03	8.95	13.05	3.98
65.09	88.57	41.48	54.75	79.21	30.89	40.10	59.31	20.99	8.76	12.87	3.86
65.49	89.08	41.77	53.52	77.92	29.72	38.25	57.89	19.26	8.51	12.45	3.89
64.25	86.82	41.60	52.31	74.91	30.13	37.24	56.27	19.01	7.92	11.49	3.84
63.91	85.56	42.14	50.54	72.59	28.84	35.68	53.92	18.42	7.71	11.25	3.73
62.33	83.37	41.14	49.22	71.12	27.71	34.15	52.01	17.30	7.39	10.91	3.52
62.78	82.86	42.60	49.13	70.78	27.88	33.89	51.66	17.17	7.79	11.54	3.78
63.59	83.07	44.09	48.53	68.80	28.59	34.03	50.24	18.76	7.78	11.38	4.01
64.31	83.65	45.00	48.63	68.49	29.10	33.49	49.88	17.97	7.42	10.83	3.93
64.51	83.72	45.39	48.76	68.75	29.13	32.49	48.00	17.78	7.27	10.66	3.86
64.85	83.44	46.39	48.15	68.03	28.70	31.60	46.87	17.13	7.58	11.18	4.04
65.57	83.25	48.09	49.64	68.15	31.58	32.04	46.32	18.48	8.13	11.95	4.45
65.94	82.69	49.44	50.60	68.64	33.06	31.86	45.87	18.56	8.10	11.74	4.64
65.43	81.57	49.56	49.95	66.90	33.51	31.75	45.79	18.38	8.05	11.95	4.40
65.93	81.67	50.49	50.67	67.59	34.33	32.20	45.73	19.32	8.09	12.07	4.43
67.14	82.74	51.85	51.66	68.62	35.31	32.01	46.37	18.38	7.93	12.00	4.23
67.73	82.89	52.89	52.52	69.32	36.36	32.56	47.24	18.67	8.10	12.46	4.20
68.27	82.30	54.53	53.21	68.64	38.40	33.42	48.57	19.09	8.34	12.82	4.38
69.63	83.46	56.11	54.41	69.43	40.04	35.61	49.40	22.60	8.68	13.31	4.63
70.34	83.85	57.15	55.08	70.62	40.21	35.77	49.27	23.08	8.78	13.58	4.64
71.44	84.23	59.00	55.67	70.60	41.40	36.35	50.70	22.90	8.61	13.66	4.28
72.47	84.93	60.37	55.66	71.37	40.67	36.65	49.95	24.20	8.58	13.87	4.07
73.54	86.43	61.04	55.63	70.62	41.35	36.70	50.28	23.98	8.43	13.15	4.43
74.43	87.87	61.46	56.08	70.41	42.43	36.70	50.15	24.12	8.32	12.85	4.50
75.19	87.12	63.74	57.55	71.43	44.31	37.70	51.87	24.50	8.78	13.82	4.55
74.89	87.29	62.99	56.56	71.16	42.63	37.23	51.87	23.56	8.54	13.43	4.43
74.84	85.66	64.43	56.70	73.20	40.97	37.26	51.47	23.97	8.62	13.52	4.50
75.16	86.48	64.28	57.01	73.55	41.29	37.38	52.02	23.70	8.63	13.69	4.40
75.32	87.79	63.35	57.24	71.26	43.88	37.45	52.13	23.79	8.63	13.82	4.27
75.36	87.76	63.43	57.27	70.17	44.96	37.48	50.62	25.28	8.63	14.18	3.98
75.26	87.97	63.01	57.46	69.84	45.65	37.71	51.52	24.91	8.68	13.91	4.28
75.49	87.76	63.70	57.59	70.38	45.37	37.84	52.76	24.00	8.70	12.72	5.33
75.47	87.86	63.58	57.96	71.26	45.28	37.90	51.93	24.85	8.82	13.48	4.92
75.16	86.96	63.85	58.01	70.60	45.99	37.91	51.66	25.09	8.89	14.57	4.13
75.14	86.70	64.05	58.31	71.06	46.15	37.92	51.15	25.62	8.90	14.59	4.13
75.16	86.21	64.54	58.18	72.26	44.73	38.01	52.00	25.06	9.12	14.15	4.91
75.04	86.94	63.62	58.31	72.44	44.80	38.24	53.31	24.16	9.12	13.70	5.29
75.37	86.76	64.44	58.87	72.99	45.42	38.64	52.22	25.99	9.18	13.81	5.32
75.06	87.63	63.01	58.46	74.24	43.40	38.18	51.74	25.52	9.22	13.71	5.45
75.12	87.30	63.41	58.58	75.40	42.55	38.18	51.63	25.69	9.19	13.22	5.81
75.39	87.17	64.09	58.82	74.39	44.01	38.16	52.42	24.84	9.30	13.87	5.48
75.39	86.47	64.79	58.85	72.22	46.14	38.50	53.67	24.35	9.28	14.35	5.05
75.25	85.99	64.95	58.86	70.86	47.41	38.46	52.09	25.81	9.10	14.05	4.96
75.02	86.85	63.66	58.98	71.14	47.41	38.76	51.43	27.00	8.99	13.56	5.17
75.23	86.21	64.72	58.99	72.38	46.24	38.83	51.37	27.18	9.06	13.26	5.55
75.37	86.25	64.94	58.79	73.10	45.12	38.63	51.77	26.44	9.05	13.69	5.17
75.34	85.32	65.77	58.94	73.05	45.49	38.86	51.79	26.78	9.04	14.12	4.81
75.61	86.27	65.36	59.09	72.03	46.75	38.88	51.62	26.99	9.19	14.01	5.16
75.91	87.61	64.67	59.13	72.96	45.94	38.95	52.84	26.03	9.32	13.81	5.57
75.79	88.09	63.98	59.02	74.11	44.61	39.28	54.30	25.25	9.46	14.08	5.60

表9 歷年教育程度別勞動力參與率

單位：%

年 月 別 Year & month	總計 Total	男 Male	女 Female	國 中 及 以 下					
				合計 Total	男 Male	女 Female	國小及以下 Primary school & below		
							小計 Total	男 Male	女 Female
67年平均 Ave., 1978	58.76	77.96	39.13	59.36	83.86	37.13	57.25	85.06	34.73
68年平均 Ave., 1979	58.73	77.95	39.23	59.17	83.74	37.05	56.57	84.40	34.19
69年平均 Ave., 1980	58.26	77.11	39.25	58.43	82.82	36.67	55.47	82.98	33.61
70年平均 Ave., 1981	57.82	76.78	38.76	57.61	81.99	35.85	54.54	82.23	32.64
71年平均 Ave., 1982	57.93	76.47	39.30	57.60	81.68	36.09	54.24	81.19	32.90
72年平均 Ave., 1983	59.26	76.36	42.12	58.93	81.36	38.92	55.58	80.38	36.03
73年平均 Ave., 1984	59.72	76.11	43.30	59.17	80.61	40.06	55.87	79.47	37.42
74年平均 Ave., 1985	59.49	75.47	43.46	58.80	79.78	40.04	55.22	78.19	37.24
75年平均 Ave., 1986	60.37	75.15	45.51	59.43	79.00	41.81	55.63	76.81	39.00
76年平均 Ave., 1987	60.93	75.24	46.54	59.72	79.04	42.29	55.69	76.40	39.53
77年平均 Ave., 1988	60.21	74.83	45.56	58.46	78.35	40.61	54.09	75.35	37.71
78年平均 Ave., 1989	60.12	74.84	45.35	57.96	77.88	40.07	53.33	74.60	36.97
79年平均 Ave., 1990	59.24	73.96	44.50	56.69	76.86	38.71	51.86	73.02	35.85
80年平均 Ave., 1991	59.11	73.80	44.39	56.22	76.40	38.12	51.04	72.20	35.15
81年平均 Ave., 1992	59.34	73.78	44.83	56.13	75.91	38.33	50.60	70.87	35.45
82年平均 Ave., 1993	58.82	72.67	44.89	55.11	74.65	37.63	49.24	68.90	34.73
83年平均 Ave., 1994	58.96	72.44	45.40	54.80	73.96	37.56	48.28	67.33	34.22
84年平均 Ave., 1995	58.71	72.03	45.34	54.04	73.03	36.88	47.10	65.73	33.39
85年平均 Ave., 1996	58.44	71.13	45.76	52.69	71.04	36.24	45.45	63.01	32.65
86年平均 Ave., 1997	58.33	71.09	45.64	51.98	70.02	35.82	44.60	61.69	32.06
87年平均 Ave., 1998	58.04	70.58	45.60	51.05	69.06	34.84	42.74	59.41	30.53
88年平均 Ave., 1999	57.93	69.93	46.03	50.26	67.71	34.62	41.07	56.94	29.65
89年平均 Ave., 2000	57.68	69.42	46.02	49.42	66.73	33.94	39.58	54.94	28.65
90年平均 Ave., 2001	57.23	68.47	46.10	48.51	65.70	33.14	37.92	53.30	27.09
91年平均 Ave., 2002	57.34	68.22	46.59	47.96	64.95	32.77	37.07	52.18	26.63
92年平均 Ave., 2003	57.34	67.69	47.14	47.24	63.47	32.64	36.14	50.18	26.40
93年平均 Ave., 2004	57.66	67.78	47.71	46.39	62.38	31.96	34.82	48.59	25.26
94年平均 Ave., 2005	57.78	67.62	48.12	45.53	61.43	31.24	33.52	47.01	24.23
95年平均 Ave., 2006	57.92	67.35	48.68	44.34	59.72	30.53	31.90	44.61	23.14
96年平均 Ave., 2007	58.25	67.24	49.44	43.88	59.01	30.34	30.88	42.83	22.68
97年平均 Ave., 2008	58.28	67.09	49.67	42.87	57.85	29.46	29.71	41.46	21.68
98年平均 Ave., 2009	57.90	66.40	49.62	41.67	56.22	28.61	28.23	39.63	20.44
99年平均 Ave., 2010	58.07	66.51	49.89	41.62	56.00	28.67	27.89	39.21	20.17
100年平均 Ave., 2011	58.17	66.67	49.97	41.18	55.99	27.62	27.40	39.07	19.39
101年平均 Ave., 2012	58.35	66.83	50.19	41.25	55.95	27.34	27.36	38.84	19.22
102年平均 Ave., 2013	58.43	66.74	50.46	41.50	55.64	27.51	27.23	38.19	19.09
103年平均 Ave., 2014	58.54	66.78	50.64	40.57	54.38	26.20	25.79	36.14	17.74
104年平均 Ave., 2015	58.65	66.91	50.74	40.17	53.85	25.22	25.36	35.88	16.80
105年平均 Ave., 2016	58.75	67.05	50.80	40.37	54.20	25.43	25.31	35.86	16.75
106年平均 Ave., 2017	58.83	67.13	50.92	40.57	54.79	26.69	25.07	36.05	16.81
107年平均 Ave., 2018	58.99	67.24	51.14	40.93	54.86	26.73	24.88	35.61	16.54
108年平均 Ave., 2019	59.17	67.34	51.39	40.87	53.99	25.60	24.32	34.15	15.68
109年平均 Ave., 2020	59.14	67.24	51.41	39.70	52.15	26.49	22.92	32.08	15.16
1 月 Jan.	59.21	67.36	51.44	40.19	52.78	26.35	23.55	32.43	15.93
2 月 Feb.	59.16	67.30	51.40	40.01	52.64	26.24	23.50	32.74	15.59
3 月 Mar.	59.11	67.27	51.34	39.77	52.37	26.11	23.48	33.37	15.08
4 月 Apr.	59.06	67.18	51.33	39.55	51.72	26.40	23.25	33.05	14.87
5 月 May	59.06	67.17	51.34	39.41	51.74	26.10	23.19	32.58	15.15
6 月 June	59.07	67.19	51.33	39.49	50.80	27.44	23.08	31.21	16.13
7 月 July	59.20	67.33	51.44	39.80	51.77	27.05	22.97	31.22	15.94
8 月 Aug.	59.23	67.34	51.51	40.01	52.76	26.71	22.60	31.25	15.29
9 月 Sept.	59.12	67.20	51.41	39.74	52.56	26.42	22.47	31.39	14.94
10 月 Oct.	59.13	67.20	51.44	39.61	52.40	26.36	22.34	32.08	14.19
11 月 Nov.	59.15	67.21	51.48	39.52	52.16	26.49	22.34	31.63	14.61
12 月 Dec.	59.14	67.21	51.46	39.31	52.16	26.16	22.22	31.90	14.19
110年平均 Ave., 2021	59.02	66.93	51.49	38.24	50.19	26.54	21.45	29.60	14.91
1 月 Jan.	59.14	67.20	51.46	39.14	51.83	26.28	22.03	31.68	14.07
2 月 Feb.	59.11	67.16	51.44	38.86	51.27	26.33	21.86	30.50	14.77
3 月 Mar.	59.14	67.15	51.51	38.72	51.06	26.29	21.85	30.28	14.96
4 月 Apr.	59.15	67.10	51.57	38.67	50.49	26.86	21.82	31.03	14.35
5 月 May	58.82	66.57	51.44	38.17	49.64	26.78	21.22	29.60	14.46
6 月 June	58.76	66.56	51.34	37.58	48.86	26.51	21.02	27.96	15.45
7 月 July	58.95	66.80	51.47	38.07	49.53	26.90	21.18	28.37	15.45
8 月 Aug.	58.98	66.81	51.53	38.05	50.20	26.34	21.12	29.59	14.40
9 月 Sept.	58.93	66.76	51.47	37.88	50.06	26.20	20.96	28.81	14.77
10 月 Oct.	59.02	66.87	51.54	37.88	49.82	26.48	21.07	28.77	15.02
11 月 Nov.	59.11	67.04	51.56	38.00	49.50	27.04	21.62	28.74	16.03
12 月 Dec.	59.16	67.15	51.54	37.82	49.85	26.40	21.58	29.75	15.22

註：99年(含)以前，「大學」係含「研究所」者。



TABLE 9. LABOR FORCE PARTICIPATION RATES BY EDUCATIONAL ATTAINMENT, 1978 TO DATE

Unit : %

Junior high & below			高級中等 (高中、高職) Senior high school (regular & vocational)			大專及以上 Junior college & above		
國中 Junior high			合計	男	女	合計	男	女
小計 Total	男 Male	女 Female	Total	Male	Female	Total	Male	Female
67.45	80.31	49.38	54.36	62.82	43.64	63.34	68.37	53.79
68.43	81.91	50.26	55.29	64.27	44.24	62.92	68.56	52.48
68.29	82.40	49.77	55.07	64.32	44.25	64.08	70.19	53.03
67.23	81.41	48.81	55.33	65.22	43.90	64.83	71.15	53.91
67.84	82.84	48.53	55.75	65.62	44.61	65.09	71.02	54.85
68.74	83.60	49.74	57.15	66.61	46.66	66.09	71.26	57.44
68.38	83.10	49.50	58.13	67.72	47.66	66.51	71.84	57.67
68.33	83.12	49.52	57.96	67.55	47.60	66.77	71.87	58.42
69.13	83.40	50.96	59.46	68.40	50.04	67.35	72.20	59.47
69.71	84.11	51.10	60.46	69.20	51.27	67.74	72.02	61.17
68.87	83.87	49.55	60.42	69.44	51.02	67.58	72.27	60.45
68.52	83.68	49.18	60.91	70.51	50.99	67.52	72.54	59.94
67.24	83.30	46.79	60.51	70.48	50.23	66.40	71.19	59.29
67.08	83.09	46.31	60.65	70.66	50.39	66.80	71.46	60.01
67.07	83.48	45.84	60.93	71.23	50.44	67.22	72.18	60.12
66.39	82.98	44.97	60.70	70.45	50.76	66.71	71.32	60.22
67.03	83.29	45.85	61.00	70.90	50.94	67.52	71.21	62.42
66.66	82.95	45.33	60.94	70.91	50.82	67.65	71.50	62.60
65.52	81.72	44.66	61.12	70.64	51.40	68.27	72.10	63.45
64.55	80.83	44.15	61.08	71.09	50.96	68.75	73.21	63.24
64.97	81.27	44.27	61.12	71.11	51.11	68.36	72.70	63.16
64.71	80.44	44.90	61.36	71.21	51.50	67.98	71.96	63.21
64.62	80.26	44.77	61.40	71.30	51.49	67.65	71.26	63.35
65.08	79.92	45.89	61.38	70.68	52.14	66.40	69.79	62.41
65.36	79.50	46.37	61.90	71.14	52.81	65.91	69.16	62.14
64.83	78.46	46.38	62.43	71.64	53.42	65.43	68.51	61.95
64.48	77.76	46.51	63.41	72.66	54.43	65.75	68.83	62.32
64.00	77.23	46.21	63.45	72.67	54.46	66.40	69.18	63.35
62.95	75.89	45.75	63.52	72.34	54.93	67.38	70.21	64.30
62.93	76.01	45.75	63.95	72.24	55.82	67.63	70.36	64.71
61.99	74.84	45.04	63.64	72.02	55.40	68.18	70.85	65.35
61.02	73.21	44.87	62.61	71.13	54.22	68.40	70.82	65.89
61.23	73.02	45.51	62.25	70.87	53.78	68.43	71.17	65.64
60.56	72.78	43.86	62.36	70.93	53.97	68.23	71.29	65.19
60.51	72.75	43.23	62.30	71.19	53.51	68.00	71.37	64.78
61.04	72.79	43.81	61.82	70.60	53.02	67.77	71.76	64.14
60.64	72.19	42.70	61.80	71.12	52.35	68.03	72.26	64.36
59.89	71.16	41.49	62.04	71.69	52.10	67.79	72.39	63.94
60.00	71.63	41.56	62.06	71.77	52.01	67.29	71.99	63.34
60.48	72.68	43.82	62.24	72.16	51.95	66.67	70.60	63.19
61.37	73.03	44.56	62.56	72.65	52.13	66.10	70.33	62.41
61.80	72.70	43.49	62.88	73.28	52.14	65.83	70.89	61.70
60.61	71.77	44.89	62.77	73.41	51.71	66.00	70.88	61.82
61.01	72.35	43.92	62.94	73.37	52.12	65.99	71.12	61.66
60.43	71.64	43.84	62.87	74.03	51.31	66.05	70.58	62.21
59.70	70.36	44.09	62.78	73.95	51.22	66.15	70.72	62.27
59.31	69.39	44.78	62.74	73.68	51.39	66.18	71.06	62.05
58.90	69.82	43.32	62.73	73.24	51.82	66.27	71.33	61.97
59.47	69.68	45.22	62.73	73.12	51.94	66.14	71.83	61.28
60.64	71.78	44.95	62.77	73.48	51.64	66.09	71.24	61.68
62.46	74.70	45.65	62.89	73.75	51.60	65.73	70.28	61.79
62.07	74.24	45.46	62.73	73.17	51.87	65.67	70.42	61.55
61.72	72.96	46.39	62.66	73.08	51.82	65.83	70.57	61.71
61.31	72.78	45.82	62.68	73.06	51.88	65.93	70.72	61.75
60.72	72.28	45.30	62.66	73.00	51.90	66.03	70.75	61.92
59.29	70.76	44.82	62.45	72.84	51.61	66.22	70.87	62.08
60.41	71.74	45.52	62.56	73.14	51.55	66.18	70.77	62.16
59.83	71.69	44.37	62.51	73.22	51.35	66.30	70.89	62.28
59.36	71.30	43.84	62.62	73.22	51.58	66.39	70.99	62.34
59.11	69.27	46.04	62.54	72.78	51.90	66.48	71.43	62.11
58.57	68.86	45.44	62.37	72.42	51.91	66.16	70.92	61.96
57.76	69.21	43.37	62.28	72.99	51.10	66.27	70.75	62.30
59.13	70.62	44.78	62.22	72.64	51.34	66.31	71.01	62.12
60.13	71.68	45.79	62.39	72.43	51.90	66.00	70.59	61.88
60.09	72.36	44.94	62.43	72.24	52.19	65.88	70.60	61.63
59.71	71.69	45.03	62.48	72.74	51.75	66.05	70.62	61.94
59.06	70.80	44.68	62.48	73.18	51.29	66.21	70.84	62.04
58.41	70.17	44.08	62.51	73.04	51.50	66.39	71.01	62.21

Note : Before 2011, data of "University" contain "Graduate school".

表9 歷年教育程度別勞動力參與率(續)

TABLE 9. LABOR FORCE PARTICIPATION RATES BY EDUCATIONAL ATTAINMENT, 1978 TO DATE (Cont.)

年 月 別 Year & month	大專及以上 Junior college & above								
	專科 Junior college			大學 University			研究所 Graduate school		
	小計 Total	男 Male	女 Female	小計 Total	男 Male	女 Female	小計 Total	男 Male	女 Female
	Unit : %								
67年平均 Ave., 1978	67.46	72.78	58.91	59.65	64.83	48.14	-	-	-
68年平均 Ave., 1979	67.81	73.86	57.97	58.63	64.30	46.80	-	-	-
69年平均 Ave., 1980	68.50	74.90	58.44	59.96	66.20	47.00	-	-	-
70年平均 Ave., 1981	68.47	75.23	58.38	61.31	67.61	48.68	-	-	-
71年平均 Ave., 1982	68.77	75.26	59.10	61.42	67.23	49.72	-	-	-
72年平均 Ave., 1983	69.23	74.86	61.10	62.91	68.01	52.95	-	-	-
73年平均 Ave., 1984	70.08	75.85	61.64	62.86	68.12	52.88	-	-	-
74年平均 Ave., 1985	70.89	76.82	62.35	62.31	67.04	53.40	-	-	-
75年平均 Ave., 1986	71.40	77.27	62.85	62.99	67.20	55.28	-	-	-
76年平均 Ave., 1987	72.10	77.20	65.06	63.01	66.87	56.29	-	-	-
77年平均 Ave., 1988	71.40	76.63	64.21	63.35	67.84	55.70	-	-	-
78年平均 Ave., 1989	70.91	76.42	63.42	63.72	68.56	55.47	-	-	-
79年平均 Ave., 1990	70.06	75.85	62.27	62.24	66.32	55.47	-	-	-
80年平均 Ave., 1991	70.17	75.69	62.83	62.83	66.87	56.26	-	-	-
81年平均 Ave., 1992	71.50	77.66	63.34	62.12	66.10	55.87	-	-	-
82年平均 Ave., 1993	71.34	77.28	63.65	61.30	64.86	55.80	-	-	-
83年平均 Ave., 1994	72.30	77.26	66.02	61.84	64.58	57.65	-	-	-
84年平均 Ave., 1995	71.72	77.20	65.17	62.90	65.40	59.23	-	-	-
85年平均 Ave., 1996	72.51	78.16	66.01	63.27	65.55	60.07	-	-	-
86年平均 Ave., 1997	73.29	79.62	66.05	63.50	66.33	59.67	-	-	-
87年平均 Ave., 1998	72.61	78.71	65.83	63.52	66.34	58.83	-	-	-
88年平均 Ave., 1999	72.89	78.54	66.68	62.44	65.13	58.90	-	-	-
89年平均 Ave., 2000	73.29	78.67	67.40	61.44	63.74	58.42	-	-	-
90年平均 Ave., 2001	73.33	78.69	67.56	59.07	61.13	56.40	-	-	-
91年平均 Ave., 2002	74.24	79.35	68.83	57.79	60.03	54.94	-	-	-
92年平均 Ave., 2003	74.89	80.11	69.42	56.96	58.82	54.70	-	-	-
93年平均 Ave., 2004	75.81	81.12	70.32	57.47	59.37	55.22	-	-	-
94年平均 Ave., 2005	76.86	82.40	71.24	58.52	59.88	56.93	-	-	-
95年平均 Ave., 2006	77.67	83.63	71.69	60.25	61.50	58.79	-	-	-
96年平均 Ave., 2007	77.26	83.18	71.31	61.46	62.55	60.23	-	-	-
97年平均 Ave., 2008	77.47	83.19	71.78	62.63	63.83	61.32	-	-	-
98年平均 Ave., 2009	76.99	83.18	70.89	63.58	64.17	62.95	-	-	-
99年平均 Ave., 2010	76.87	83.36	70.54	63.91	64.87	62.91	-	-	-
100年平均 Ave., 2011	76.28	83.36	69.46	62.40	62.65	62.17	71.26	73.69	67.42
101年平均 Ave., 2012	75.51	82.50	68.81	62.65	63.53	61.89	71.24	73.72	67.76
102年平均 Ave., 2013	74.92	82.37	67.83	62.84	64.67	61.35	70.85	73.09	68.05
103年平均 Ave., 2014	74.52	82.13	67.25	63.32	65.42	61.70	72.35	74.41	70.06
104年平均 Ave., 2015	74.02	81.42	66.82	63.26	65.72	61.44	72.47	75.86	69.06
105年平均 Ave., 2016	74.04	81.51	66.65	62.83	65.53	60.83	71.14	74.49	67.87
106年平均 Ave., 2017	74.11	80.69	67.57	62.11	64.35	60.33	70.08	72.65	67.25
107年平均 Ave., 2018	74.32	80.19	68.43	61.42	64.28	59.22	68.97	72.31	65.36
108年平均 Ave., 2019	74.52	80.77	68.11	61.14	64.97	58.44	68.40	71.98	65.01
109年平均 Ave., 2020	74.13	80.86	67.23	61.61	65.26	58.88	68.88	72.13	65.51
1 月 Jan.	74.48	80.77	68.03	61.31	65.89	57.95	69.11	71.24	66.99
2 月 Feb.	74.53	81.72	67.16	61.37	64.51	59.04	69.22	70.88	67.55
3 月 Mar.	74.54	81.54	67.37	61.49	64.41	59.33	69.40	72.36	66.40
4 月 Apr.	74.55	81.01	67.92	61.51	64.73	59.13	69.55	74.23	64.81
5 月 May	74.51	80.42	68.44	61.65	65.59	58.73	69.64	74.11	65.11
6 月 June	74.37	80.84	67.74	61.43	66.16	57.91	69.98	74.66	65.13
7 月 July	74.38	81.80	66.77	61.98	65.70	59.21	67.60	71.21	63.86
8 月 Aug.	73.81	80.45	67.02	61.55	65.13	58.83	68.06	70.08	65.93
9 月 Sept.	73.72	80.29	66.99	61.48	64.94	58.84	68.16	71.82	64.27
10 月 Oct.	73.61	80.27	66.80	61.71	65.51	58.82	68.45	70.93	65.80
11 月 Nov.	73.56	80.68	66.27	61.85	65.21	59.28	68.67	72.08	65.01
12 月 Dec.	73.47	80.58	66.20	62.01	65.29	59.49	68.91	72.23	65.32
110年平均 Ave., 2021	73.05	79.38	66.59	62.44	65.96	59.68	69.29	73.04	65.08
1 月 Jan.	73.56	79.74	67.24	62.12	65.68	59.37	69.29	72.47	65.84
2 月 Feb.	73.49	80.00	66.84	62.27	65.47	59.80	69.60	73.40	65.45
3 月 Mar.	73.54	80.29	66.64	62.39	65.67	59.86	69.60	72.90	66.00
4 月 Apr.	73.41	80.77	65.87	62.55	66.16	59.74	69.83	73.18	66.14
5 月 May	72.86	79.69	65.88	62.25	65.89	59.41	69.85	72.89	66.49
6 月 June	73.07	78.70	67.32	62.37	65.86	59.63	69.83	73.65	65.58
7 月 July	73.06	78.96	67.03	62.95	66.44	60.20	67.93	72.88	62.31
8 月 Aug.	72.51	78.85	66.05	62.53	66.36	59.49	68.55	71.30	65.42
9 月 Sept.	72.43	78.57	66.18	62.35	66.47	59.07	68.68	71.56	65.36
10 月 Oct.	72.69	78.36	66.91	62.41	66.15	59.43	69.12	72.90	64.78
11 月 Nov.	73.02	79.01	66.91	62.46	65.64	59.92	69.43	74.71	63.32
12 月 Dec.	72.97	79.59	66.22	62.66	65.72	60.21	69.89	74.62	64.39

表 10 歷年婚姻狀況別勞動力參與率

TABLE 10. LABOR FORCE PARTICIPATION RATES BY MARITAL STATUS, 1978 TO DATE

單位：%													Unit：%		
年 月 別 Year & month	總計 Total	男 Male	女 Female	未 婚 Never married			有配偶或同居 Married, spouse present or cohabited			離婚、分居或喪偶 Divorced, separated or widowed					
				合計 Total	男 Male	女 Female	合計 Total	男 Male	女 Female	合計 Total	男 Male	女 Female			
				6 7 年平均 Ave., 1978	58.76	77.96	39.13	59.18	58.44	60.19	60.50	89.60	31.94	30.88	55.07
6 8 年平均 Ave., 1979	58.73	77.95	39.23	61.38	62.26	60.30	60.48	89.56	31.87	29.13	52.65	17.87			
6 9 年平均 Ave., 1980	58.26	77.11	39.25	60.20	60.80	59.48	60.36	88.95	32.19	28.49	50.56	18.21			
7 0 年平均 Ave., 1981	57.82	76.78	38.76	59.75	60.41	58.95	59.91	88.65	31.72	28.32	49.39	18.45			
7 1 年平均 Ave., 1982	57.93	76.47	39.30	59.24	59.93	58.41	60.29	88.13	32.97	28.35	48.66	19.07			
7 2 年平均 Ave., 1983	59.26	76.36	42.12	59.58	59.82	59.29	62.12	87.77	36.96	30.25	49.52	21.13			
7 3 年平均 Ave., 1984	59.72	76.11	43.30	59.04	59.49	58.50	63.06	87.44	39.04	31.85	50.14	23.14			
7 4 年平均 Ave., 1985	59.49	75.47	43.46	58.31	58.76	57.78	63.10	86.91	39.68	32.10	49.81	23.63			
7 5 年平均 Ave., 1986	60.37	75.15	45.51	58.49	58.47	58.51	64.42	86.74	42.52	33.05	49.83	24.79			
7 6 年平均 Ave., 1987	60.93	75.24	46.54	58.98	59.17	58.75	65.07	86.55	43.91	33.46	49.77	25.49			
7 7 年平均 Ave., 1988	60.21	74.83	45.56	58.17	58.80	57.42	64.33	85.91	42.98	33.31	49.61	25.48			
7 8 年平均 Ave., 1989	60.12	74.84	45.35	58.11	59.13	56.88	64.16	85.63	42.94	33.96	50.72	25.73			
7 9 年平均 Ave., 1990	59.24	73.96	44.50	56.78	58.01	55.30	63.40	84.76	42.30	34.44	51.06	26.07			
8 0 年平均 Ave., 1991	59.11	73.80	44.39	56.30	57.77	54.53	63.50	84.84	42.47	34.90	51.20	26.69			
8 1 年平均 Ave., 1992	59.34	73.78	44.83	56.01	58.04	53.55	64.00	84.67	43.65	35.20	51.55	26.94			
8 2 年平均 Ave., 1993	58.82	72.67	44.89	54.58	56.33	52.45	63.98	83.97	44.29	34.62	50.18	26.72			
8 3 年平均 Ave., 1994	58.96	72.44	45.40	54.96	56.92	52.56	64.02	83.20	45.13	34.53	50.05	26.71			
8 4 年平均 Ave., 1995	58.71	72.03	45.34	54.60	56.65	52.12	63.84	82.80	45.18	34.80	50.50	26.87			
8 5 年平均 Ave., 1996	58.44	71.13	45.76	54.14	55.96	51.94	63.71	81.73	45.95	34.91	50.52	27.17			
8 6 年平均 Ave., 1997	58.33	71.09	45.64	54.01	56.27	51.32	63.68	81.55	46.09	34.41	49.53	26.89			
8 7 年平均 Ave., 1998	58.04	70.58	45.60	53.85	55.83	51.50	63.45	81.12	46.06	33.75	48.43	26.70			
8 8 年平均 Ave., 1999	57.93	69.93	46.03	54.51	56.28	52.40	62.89	79.80	46.28	33.66	48.42	26.50			
8 9 年平均 Ave., 2000	57.68	69.42	46.02	54.69	56.35	52.71	62.40	79.00	46.14	33.97	48.79	26.68			
9 0 年平均 Ave., 2001	57.23	68.47	46.10	54.25	55.33	52.98	62.02	78.00	46.26	33.60	48.04	26.56			
9 1 年平均 Ave., 2002	57.34	68.22	46.59	54.85	55.67	53.89	61.91	77.37	46.64	34.15	48.93	26.88			
9 2 年平均 Ave., 2003	57.34	67.69	47.14	55.04	55.49	54.52	61.78	76.67	47.10	35.10	49.53	27.87			
9 3 年平均 Ave., 2004	57.66	67.78	47.71	56.00	56.62	55.28	61.92	76.21	47.77	35.56	50.39	28.12			
9 4 年平均 Ave., 2005	57.78	67.62	48.12	56.86	57.18	56.49	61.72	75.77	47.75	35.87	50.19	28.97			
9 5 年平均 Ave., 2006	57.92	67.35	48.68	57.38	57.56	57.17	61.70	75.12	48.35	36.49	51.59	29.24			
9 6 年平均 Ave., 2007	58.25	67.24	49.44	58.02	58.14	57.89	61.84	74.68	49.10	37.19	51.59	30.22			
9 7 年平均 Ave., 2008	58.28	67.09	49.67	58.64	58.88	58.38	61.53	73.99	49.11	37.59	51.60	30.88			
9 8 年平均 Ave., 2009	57.90	66.40	49.62	58.81	58.88	58.74	60.93	73.05	48.92	37.52	51.11	30.93			
9 9 年平均 Ave., 2010	58.07	66.51	49.89	59.74	60.01	59.43	60.70	72.54	49.03	37.63	51.78	30.76			
1 0 0 年平均 Ave., 2011	58.17	66.67	49.97	60.39	60.62	60.14	60.60	72.37	48.97	37.33	52.43	30.17			
1 0 1 年平均 Ave., 2012	58.35	66.83	50.19	60.95	61.29	60.57	60.51	72.14	49.05	37.87	53.34	30.35			
1 0 2 年平均 Ave., 2013	58.43	66.74	50.46	61.39	62.26	60.40	60.41	71.57	49.43	38.04	52.67	30.89			
1 0 3 年平均 Ave., 2014	58.54	66.78	50.64	61.91	63.02	60.68	60.39	71.23	49.78	37.95	53.16	30.21			
1 0 4 年平均 Ave., 2015	58.65	66.91	50.74	62.98	64.30	61.52	60.00	70.57	49.68	37.70	53.86	29.18			
1 0 5 年平均 Ave., 2016	58.75	67.05	50.80	64.08	65.91	62.05	59.31	69.79	49.17	38.22	53.80	29.81			
1 0 6 年平均 Ave., 2017	58.83	67.13	50.92	65.13	67.22	62.83	58.90	69.00	49.11	37.90	53.79	29.52			
1 0 7 年平均 Ave., 2018	58.99	67.24	51.14	66.14	68.51	63.56	58.67	68.28	49.27	37.61	54.01	28.96			
1 0 8 年平均 Ave., 2019	59.17	67.34	51.39	67.13	69.80	64.21	58.25	67.51	49.24	38.18	54.51	29.35			
1 0 9 年平均 Ave., 2020	59.14	67.24	51.41	67.90	70.79	64.67	57.89	66.78	49.25	37.98	53.48	29.94			
1 月 Jan.	59.21	67.36	51.44	68.02	70.96	64.79	57.94	66.89	49.18	37.39	53.13	29.19			
2 月 Feb.	59.16	67.30	51.40	67.91	70.86	64.67	57.87	66.81	49.15	38.18	54.07	29.57			
3 月 Mar.	59.11	67.27	51.34	67.38	70.14	64.29	58.06	67.13	49.26	38.84	54.82	30.46			
4 月 Apr.	59.06	67.18	51.33	67.12	69.88	64.02	58.37	67.34	49.59	37.89	53.24	30.18			
5 月 May	59.06	67.17	51.34	67.11	70.01	63.89	58.18	66.91	49.59	38.87	55.64	30.22			
6 月 June	59.07	67.19	51.33	67.29	70.17	64.08	58.05	67.06	49.29	38.91	54.31	30.78			
7 月 July	59.20	67.33	51.44	68.11	70.75	65.15	57.95	67.17	49.04	37.32	52.13	29.49			
8 月 Aug.	59.23	67.34	51.51	68.23	70.75	65.35	58.00	67.08	49.30	37.42	52.66	29.56			
9 月 Sept.	59.12	67.20	51.41	67.93	71.16	64.23	58.07	66.75	49.71	37.07	50.88	30.14			
1 0 月 Oct.	59.13	67.20	51.44	68.22	71.32	64.74	57.91	66.36	49.66	36.34	52.39	28.46			
1 1 月 Nov.	59.15	67.21	51.48	68.67	71.63	65.33	57.21	65.90	48.85	38.36	54.44	30.05			
1 2 月 Dec.	59.14	67.21	51.46	68.79	71.79	65.42	57.02	65.95	48.43	39.03	53.79	31.11			
1 1 0 年平均 Ave., 2021	59.02	66.93	51.49	68.41	70.93	65.56	57.51	66.18	49.08	37.67	52.90	29.98			
1 月 Jan.	59.14	67.20	51.46	68.34	71.45	64.89	57.65	66.33	49.17	37.90	53.12	29.94			
2 月 Feb.	59.11	67.16	51.44	68.29	70.83	65.45	57.62	66.30	49.14	37.55	55.16	28.67			
3 月 Mar.	59.14	67.15	51.51	68.78	70.87	66.45	57.32	66.54	48.34	38.21	53.84	30.06			
4 月 Apr.	59.15	67.10	51.57	68.41	71.22	65.19	57.78	66.43	49.38	38.16	52.19	31.15			
5 月 May	58.82	66.57	51.44	67.66	70.45	64.47	57.55	65.77	49.58	38.10	53.22	30.64			
6 月 June	58.76	66.56	51.34	67.78	70.06	65.24	57.50	66.28	48.84	37.15	51.41	30.10			
7 月 July	58.95	66.80	51.47	68.19	70.27	65.83	57.73	66.58	49.11	36.32	51.01	29.15			
8 月 Aug.	58.98	66.81	51.53	68.53	70.31	66.47	57.68	66.50	49.22	36.62	52.25	28.62			
9 月 Sept.	58.93	66.76	51.47	68.68	71.17	65.83	57.35	65.96	49.03	37.78	51.91	30.43			
1 0 月 Oct.	59.02	66.87	51.54	68.71	71.50	65.54	57.20	65.60	49.05	38.47	53.46	30.92			
1 1 月 Nov.	59.11	67.04	51.56	68.81	71.56	65.65	57.14	65.72	48.90	38.28	53.61	30.59			
1 2 月 Dec.	59.16	67.15	51.54	68.77	71.47	65.71	57.56	66.12	49.24	37.52	53.55	29.35			

表 1 1 歷年就業者之年齡

單位：千人

年 月 別 Year & month	總計 Total	男 Male	女 Female	1 5 ~ 2 4 歲					
				合計 Total	男 Male	女 Female	1 5 ~ 1 9 歲 Years		
							小計 Total	男 Male	女 Female
6 7 年平均 Ave., 1978	6 231	4 183	2 048	1 773	861	911	842	416	426
6 8 年平均 Ave., 1979	6 432	4 306	2 126	1 775	846	929	841	411	430
6 9 年平均 Ave., 1980	6 547	4 357	2 191	1 732	804	927	787	381	406
7 0 年平均 Ave., 1981	6 672	4 448	2 224	1 700	784	917	748	344	385
7 1 年平均 Ave., 1982	6 811	4 509	2 301	1 655	758	898	704	364	360
7 2 年平均 Ave., 1983	7 070	4 561	2 509	1 644	740	904	668	323	345
7 3 年平均 Ave., 1984	7 308	4 661	2 647	1 630	727	903	632	308	324
7 4 年平均 Ave., 1985	7 428	4 719	2 709	1 568	695	873	586	284	302
7 5 年平均 Ave., 1986	7 733	4 821	2 912	1 588	691	897	578	276	302
7 6 年平均 Ave., 1987	8 022	4 966	3 057	1 591	694	897	554	271	283
7 7 年平均 Ave., 1988	8 107	5 043	3 064	1 506	647	859	499	242	256
7 8 年平均 Ave., 1989	8 258	5 149	3 110	1 467	634	833	467	228	239
7 9 年平均 Ave., 1990	8 283	5 175	3 108	1 375	591	784	408	199	209
8 0 年平均 Ave., 1991	8 439	5 274	3 165	1 345	584	761	385	189	196
8 1 年平均 Ave., 1992	8 632	5 380	3 252	1 310	585	725	358	179	179
8 2 年平均 Ave., 1993	8 745	5 422	3 323	1 278	574	705	340	171	169
8 3 年平均 Ave., 1994	8 939	5 511	3 428	1 296	591	705	363	191	171
8 4 年平均 Ave., 1995	9 045	5 558	3 487	1 256	580	677	357	190	166
8 5 年平均 Ave., 1996	9 068	5 508	3 560	1 203	546	657	338	178	160
8 6 年平均 Ave., 1997	9 176	5 562	3 613	1 193	541	652	323	170	153
8 7 年平均 Ave., 1998	9 289	5 610	3 679	1 167	519	648	287	150	137
8 8 年平均 Ave., 1999	9 385	5 624	3 761	1 193	535	658	276	148	127
8 9 年平均 Ave., 2000	9 491	5 670	3 821	1 189	541	648	254	139	116
9 0 年平均 Ave., 2001	9 383	5 553	3 830	1 117	498	619	213	113	99
9 1 年平均 Ave., 2002	9 454	5 547	3 907	1 070	462	608	190	100	90
9 2 年平均 Ave., 2003	9 573	5 579	3 994	1 013	429	584	165	85	80
9 3 年平均 Ave., 2004	9 786	5 680	4 106	989	425	564	153	81	71
9 4 年平均 Ave., 2005	9 942	5 753	4 190	944	409	535	144	78	66
9 5 年平均 Ave., 2006	10 111	5 810	4 301	902	392	510	136	73	64
9 6 年平均 Ave., 2007	10 294	5 868	4 426	870	383	487	138	71	67
9 7 年平均 Ave., 2008	10 403	5 902	4 501	821	371	450	136	73	64
9 8 年平均 Ave., 2009	10 279	5 776	4 502	749	329	419	120	59	61
9 9 年平均 Ave., 2010	10 493	5 880	4 613	758	344	414	125	65	60
1 0 0 年平均 Ave., 2011	10 709	6 006	4 702	763	352	411	123	66	57
1 0 1 年平均 Ave., 2012	10 860	6 083	4 777	780	362	418	122	65	57
1 0 2 年平均 Ave., 2013	10 967	6 116	4 851	782	374	408	116	63	53
1 0 3 年平均 Ave., 2014	11 079	6 166	4 913	774	384	390	111	64	47
1 0 4 年平均 Ave., 2015	11 198	6 234	4 964	796	402	393	114	69	45
1 0 5 年平均 Ave., 2016	11 267	6 267	5 000	814	430	384	114	70	44
1 0 6 年平均 Ave., 2017	11 352	6 305	5 047	831	430	402	111	65	46
1 0 7 年平均 Ave., 2018	11 434	6 346	5 089	860	445	416	113	69	44
1 0 8 年平均 Ave., 2019	11 500	6 376	5 124	872	463	409	113	72	41
1 0 9 年平均 Ave., 2020	11 504	6 378	5 126	850	456	394	102	61	41
1 月 Jan.	11 536	6 401	5 135	868	469	399	108	63	45
2 月 Feb.	11 523	6 392	5 131	862	464	398	107	65	41
3 月 Mar.	11 513	6 383	5 129	857	453	404	104	66	38
4 月 Apr.	11 467	6 358	5 108	848	450	398	103	65	38
5 月 May	11 462	6 356	5 106	844	452	392	101	64	37
6 月 June	11 477	6 367	5 110	841	457	384	101	53	47
7 月 July	11 498	6 381	5 117	850	461	389	104	62	42
8 月 Aug.	11 507	6 382	5 125	851	455	396	103	64	39
9 月 Sept.	11 504	6 377	5 127	846	456	390	101	60	41
1 0 月 Oct.	11 510	6 379	5 131	845	459	387	100	56	44
1 1 月 Nov.	11 520	6 378	5 142	846	458	389	99	58	41
1 2 月 Dec.	11 527	6 382	5 145	843	441	401	98	58	39
1 1 0 年平均 Ave., 2021	11 447	6 332	5 115	812	426	386	90	54	37
1 月 Jan.	11 527	6 383	5 144	839	434	404	96	56	40
2 月 Feb.	11 514	6 374	5 140	834	433	402	95	56	39
3 月 Mar.	11 521	6 376	5 145	833	442	391	95	57	37
4 月 Apr.	11 524	6 373	5 151	831	451	380	95	57	37
5 月 May	11 398	6 289	5 109	809	423	386	90	52	38
6 月 June	11 301	6 247	5 054	802	414	388	88	53	35
7 月 July	11 364	6 293	5 071	805	435	370	89	55	34
8 月 Aug.	11 399	6 305	5 094	809	424	385	91	51	40
9 月 Sept.	11 417	6 313	5 104	798	409	389	87	45	42
1 0 月 Oct.	11 445	6 332	5 113	798	419	379	86	52	34
1 1 月 Nov.	11 477	6 347	5 130	797	414	383	87	56	30
1 2 月 Dec.	11 480	6 356	5 125	794	413	380	87	53	34

TABLE 11. EMPLOYED PERSONS BY AGE, 1978 TO DATE

Unit : Thousand Persons

Years			25 ~ 44 歲								
20 ~ 24 歲			合計	男	女	25 ~ 29 歲			30 ~ 34 歲		
小計	男	女				小計	男	女	小計	男	女
Total	Male	Female	Total	Male	Female	Total	Male	Female	Total	Male	Female
931	445	486	2 885	2 045	840	1 010	710	300	642	462	180
934	435	499	3 025	2 145	880	1 075	759	316	687	496	191
945	423	522	3 159	2 229	929	1 136	795	341	732	519	213
952	420	532	3 282	2 320	962	1 168	818	350	825	585	240
951	414	538	3 433	2 395	1 038	1 188	819	369	965	685	280
976	417	559	3 649	2 461	1 188	1 233	827	406	1 075	731	344
998	419	579	3 845	2 555	1 291	1 279	844	435	1 151	774	377
982	411	571	3 989	2 631	1 359	1 300	846	453	1 204	805	399
1 010	415	595	4 216	2 719	1 497	1 342	852	489	1 269	832	437
1 037	423	614	4 440	2 826	1 614	1 391	870	521	1 318	849	469
1 007	405	602	4 585	2 930	1 655	1 421	887	534	1 335	866	469
1 000	406	595	4 741	3 024	1 717	1 444	891	553	1 360	885	475
968	392	575	4 877	3 115	1 762	1 450	890	559	1 382	899	483
960	395	565	5 057	3 221	1 836	1 453	888	565	1 393	907	486
952	406	546	5 249	3 312	1 937	1 454	879	575	1 429	922	508
938	402	536	5 357	3 348	2 009	1 428	854	574	1 455	928	527
933	400	533	5 480	3 394	2 086	1 419	839	579	1 474	931	543
899	389	510	5 552	3 418	2 134	1 409	825	585	1 477	926	550
865	368	497	5 576	3 391	2 185	1 387	802	585	1 474	911	563
870	371	499	5 597	3 390	2 207	1 376	792	585	1 466	902	563
881	369	511	5 651	3 402	2 249	1 380	786	594	1 462	892	569
917	386	531	5 649	3 377	2 271	1 368	772	595	1 447	878	569
934	402	532	5 679	3 371	2 308	1 368	765	603	1 443	864	578
904	385	520	5 595	3 275	2 320	1 335	733	602	1 413	833	581
879	362	518	5 616	3 257	2 359	1 358	738	620	1 407	820	588
848	344	504	5 673	3 263	2 410	1 389	744	645	1 408	814	594
836	344	493	5 768	3 288	2 480	1 451	770	680	1 402	802	599
799	331	468	5 837	3 300	2 537	1 503	788	715	1 400	791	608
765	319	446	5 925	3 301	2 624	1 539	798	742	1 423	790	632
732	312	421	5 973	3 293	2 680	1 544	791	753	1 469	810	659
685	298	386	5 999	3 283	2 716	1 545	783	762	1 508	826	682
628	270	359	5 906	3 194	2 711	1 495	755	741	1 533	829	704
633	279	354	5 963	3 205	2 758	1 483	746	736	1 589	855	734
640	287	353	6 016	3 222	2 795	1 458	726	733	1 638	882	756
658	296	361	6 020	3 217	2 803	1 414	706	708	1 643	881	762
666	311	355	6 012	3 197	2 815	1 369	684	685	1 651	876	775
662	320	343	5 985	3 182	2 803	1 325	671	653	1 644	871	773
681	333	348	5 990	3 175	2 815	1 313	668	645	1 619	855	763
700	359	340	5 968	3 154	2 814	1 305	660	645	1 559	824	735
720	364	356	5 969	3 163	2 807	1 320	676	643	1 489	787	702
747	376	372	5 974	3 162	2 811	1 330	669	662	1 439	760	679
759	391	368	5 986	3 159	2 828	1 334	673	661	1 419	748	672
748	395	353	5 962	3 163	2 799	1 328	687	641	1 380	737	643
760	406	354	5 992	3 172	2 820	1 336	681	655	1 398	748	650
755	398	357	5 985	3 169	2 816	1 335	682	653	1 395	748	647
752	387	365	5 979	3 165	2 814	1 333	683	651	1 389	747	642
745	386	360	5 962	3 154	2 808	1 329	696	633	1 380	736	644
743	388	356	5 955	3 157	2 798	1 327	687	640	1 376	733	643
740	404	336	5 964	3 160	2 803	1 326	685	641	1 379	731	648
746	399	348	5 967	3 174	2 794	1 327	691	636	1 380	730	650
747	390	357	5 961	3 174	2 787	1 324	691	633	1 378	735	644
745	396	349	5 951	3 163	2 789	1 324	689	635	1 376	736	641
746	403	343	5 947	3 160	2 788	1 324	689	635	1 374	731	643
748	400	348	5 944	3 152	2 792	1 325	681	644	1 371	733	638
745	383	362	5 941	3 155	2 787	1 324	687	638	1 364	735	629
722	372	350	5 882	3 128	2 754	1 310	676	635	1 360	732	627
742	379	364	5 947	3 143	2 803	1 324	693	631	1 366	728	639
739	377	362	5 940	3 166	2 775	1 322	682	641	1 364	740	625
739	385	354	5 935	3 142	2 793	1 321	671	650	1 362	737	625
736	394	342	5 927	3 135	2 793	1 322	683	639	1 363	732	631
719	371	349	5 861	3 126	2 735	1 298	673	625	1 351	732	620
713	361	352	5 809	3 093	2 715	1 285	660	625	1 337	720	617
715	380	335	5 843	3 115	2 728	1 297	664	633	1 345	725	620
718	373	345	5 867	3 123	2 743	1 309	669	639	1 361	727	633
711	365	347	5 868	3 139	2 729	1 309	682	627	1 363	739	624
712	367	345	5 862	3 132	2 729	1 307	676	631	1 365	740	625
710	358	352	5 864	3 121	2 743	1 315	674	641	1 367	733	634
706	360	347	5 857	3 097	2 759	1 314	681	633	1 370	733	637

表 1 1 歷年就業者之年齡 (續 1)

單位：千人

年 月 別 Year & month	2 5 ~ 4 4 歲 Years						4 5 ~ 6 4 歲					
	3 5 ~ 3 9 歲 Years			4 0 ~ 4 4 歲 Years			合計 Total	男 Male	女 Female	4 5 ~ 4 9 歲 Years		
	小計 Total	男 Male	女 Female	小計 Total	男 Male	女 Female				小計 Total	男 Male	女 Female
6 7 年平均 Ave., 1978	651	461	190	581	412	169	1 511	1 222	289	544	415	129
6 8 年平均 Ave., 1979	668	469	199	595	421	174	1 566	1 257	310	549	412	137
6 9 年平均 Ave., 1980	679	486	193	613	430	183	1 594	1 267	327	550	404	146
7 0 年平均 Ave., 1981	663	477	187	626	440	186	1 622	1 285	338	545	397	148
7 1 年平均 Ave., 1982	635	441	194	645	450	195	1 654	1 296	358	552	396	156
7 2 年平均 Ave., 1983	676	455	222	665	449	216	1 701	1 295	405	564	392	171
7 3 年平均 Ave., 1984	732	485	247	683	452	232	1 752	1 312	441	583	399	185
7 4 年平均 Ave., 1985	815	537	278	670	442	228	1 780	1 318	462	599	405	193
7 5 年平均 Ave., 1986	942	605	337	663	430	233	1 824	1 324	500	626	416	210
7 6 年平均 Ave., 1987	1 058	674	384	673	434	240	1 879	1 353	526	646	428	217
7 7 年平均 Ave., 1988	1 132	726	406	697	451	246	1 909	1 377	532	655	437	218
7 8 年平均 Ave., 1989	1 191	766	425	746	482	264	1 929	1 392	537	658	440	218
7 9 年平均 Ave., 1990	1 242	803	439	803	522	281	1 911	1 372	540	650	437	213
8 0 年平均 Ave., 1991	1 286	828	459	924	598	326	1 908	1 365	543	622	421	202
8 1 年平均 Ave., 1992	1 333	845	488	1 032	665	367	1 941	1 377	565	634	423	210
8 2 年平均 Ave., 1993	1 358	855	503	1 117	711	406	1 968	1 385	583	656	436	219
8 3 年平均 Ave., 1994	1 388	871	517	1 199	753	446	2 016	1 407	609	702	463	239
8 4 年平均 Ave., 1995	1 413	882	531	1 253	785	468	2 081	1 435	646	778	507	271
8 5 年平均 Ave., 1996	1 424	879	545	1 291	799	492	2 140	1 453	687	875	561	314
8 6 年平均 Ave., 1997	1 444	887	557	1 311	809	502	2 236	1 511	725	971	622	349
8 7 年平均 Ave., 1998	1 474	904	570	1 335	820	516	2 320	1 570	750	1 036	664	372
8 8 年平均 Ave., 1999	1 477	897	580	1 356	829	527	2 399	1 601	799	1 087	686	401
8 9 年平均 Ave., 2000	1 486	902	584	1 382	840	542	2 480	1 647	833	1 142	719	423
9 0 年平均 Ave., 2001	1 474	879	595	1 373	831	542	2 528	1 669	859	1 171	729	442
9 1 年平均 Ave., 2002	1 460	867	593	1 391	832	558	2 614	1 709	905	1 175	726	449
9 2 年平均 Ave., 2003	1 455	856	599	1 421	849	572	2 728	1 768	961	1 210	745	465
9 3 年平均 Ave., 2004	1 463	853	609	1 453	863	591	2 873	1 852	1 021	1 261	769	492
9 4 年平均 Ave., 2005	1 466	850	616	1 469	870	599	3 005	1 929	1 076	1 300	787	513
9 5 年平均 Ave., 2006	1 471	840	630	1 492	873	620	3 116	1 994	1 122	1 320	797	523
9 6 年平均 Ave., 2007	1 469	833	636	1 490	858	633	3 264	2 058	1 207	1 349	806	544
9 7 年平均 Ave., 2008	1 467	825	642	1 480	849	631	3 392	2 114	1 279	1 385	819	566
9 8 年平均 Ave., 2009	1 433	795	639	1 444	816	628	3 430	2 114	1 316	1 379	805	574
9 9 年平均 Ave., 2010	1 433	788	645	1 458	816	642	3 573	2 188	1 385	1 401	810	591
1 0 0 年平均 Ave., 2011	1 446	791	655	1 474	823	651	3 732	2 291	1 442	1 425	824	601
1 0 1 年平均 Ave., 2012	1 482	811	671	1 480	819	661	3 854	2 355	1 499	1 434	824	610
1 0 2 年平均 Ave., 2013	1 514	823	691	1 477	814	663	3 954	2 386	1 568	1 430	808	622
1 0 3 年平均 Ave., 2014	1 552	843	709	1 464	797	667	4 083	2 430	1 653	1 431	797	634
1 0 4 年平均 Ave., 2015	1 599	863	736	1 459	789	670	4 162	2 477	1 685	1 436	799	637
1 0 5 年平均 Ave., 2016	1 632	877	755	1 471	793	679	4 227	2 494	1 734	1 441	792	649
1 0 6 年平均 Ave., 2017	1 654	892	762	1 507	807	699	4 279	2 510	1 769	1 453	791	662
1 0 7 年平均 Ave., 2018	1 676	904	772	1 529	830	698	4 320	2 538	1 782	1 464	801	663
1 0 8 年平均 Ave., 2019	1 681	898	782	1 553	840	713	4 352	2 549	1 803	1 462	798	664
1 0 9 年平均 Ave., 2020	1 642	874	768	1 612	865	747	4 370	2 528	1 842	1 431	770	662
1 月 Jan.	1 669	899	770	1 588	844	744	4 370	2 541	1 829	1 451	777	674
2 月 Feb.	1 666	887	779	1 589	851	738	4 366	2 538	1 828	1 446	775	670
3 月 Mar.	1 662	881	781	1 595	855	739	4 366	2 540	1 826	1 441	768	673
4 月 Apr.	1 654	875	779	1 598	846	752	4 344	2 525	1 819	1 427	767	660
5 月 May	1 646	878	769	1 605	860	746	4 349	2 512	1 837	1 430	773	656
6 月 June	1 644	881	763	1 614	864	751	4 355	2 518	1 837	1 427	772	655
7 月 July	1 645	879	766	1 615	873	742	4 362	2 534	1 828	1 427	779	648
8 月 Aug.	1 638	872	766	1 620	877	743	4 371	2 528	1 844	1 423	769	654
9 月 Sept.	1 629	859	770	1 622	879	743	4 378	2 512	1 866	1 422	763	659
1 0 月 Oct.	1 620	861	759	1 628	878	750	4 387	2 513	1 874	1 426	765	661
1 1 月 Nov.	1 617	865	752	1 631	874	758	4 389	2 527	1 863	1 428	762	665
1 2 月 Dec.	1 614	854	759	1 639	879	761	4 401	2 553	1 849	1 431	768	663
1 1 0 年平均 Ave., 2021	1 563	838	726	1 648	882	766	4 404	2 539	1 864	1 438	771	667
1 月 Jan.	1 609	852	757	1 647	871	776	4 396	2 571	1 824	1 427	764	663
2 月 Feb.	1 603	863	740	1 650	881	769	4 394	2 550	1 844	1 426	754	671
3 月 Mar.	1 598	855	743	1 653	879	775	4 402	2 553	1 849	1 427	759	667
4 月 Apr.	1 591	843	749	1 650	876	774	4 414	2 540	1 874	1 435	767	668
5 月 May	1 569	832	737	1 643	889	754	4 383	2 498	1 885	1 428	762	666
6 月 June	1 547	833	715	1 639	880	759	4 351	2 506	1 846	1 416	767	648
7 月 July	1 550	842	708	1 651	883	767	4 375	2 515	1 860	1 432	771	660
8 月 Aug.	1 548	835	713	1 649	892	758	4 378	2 522	1 857	1 430	770	660
9 月 Sept.	1 543	824	719	1 653	894	759	4 404	2 518	1 886	1 440	771	670
1 0 月 Oct.	1 540	833	707	1 649	883	767	4 430	2 535	1 896	1 454	783	670
1 1 月 Nov.	1 535	830	705	1 648	885	763	4 455	2 568	1 887	1 466	784	681
1 2 月 Dec.	1 525	809	716	1 647	874	773	4 463	2 597	1 866	1 474	793	681

TABLE 11. EMPLOYED PERSONS BY AGE, 1978 TO DATE (Cont. 1)

Unit : Thousand Persons

Years									65歲及以上 Years & over		
50~54歲 Years			55~59歲 Years			60~64歲 Years			合計 Total	男 Male	女 Female
小計 Total	男 Male	女 Female	小計 Total	男 Male	女 Female	小計 Total	男 Male	女 Female			
469	384	85	318	267	51	180	156	24	63	54	8
496	404	92	340	284	56	181	157	24	65	58	7
512	413	99	351	292	59	181	157	24	63	56	7
516	413	103	368	307	61	193	168	25	67	60	7
516	407	109	384	318	66	202	175	28	68	60	8
514	391	122	406	330	77	217	182	35	76	65	11
515	382	133	427	342	84	227	188	38	80	68	12
508	368	140	435	348	87	238	196	41	92	76	15
510	362	148	443	346	97	244	200	45	105	87	19
517	362	155	451	348	103	266	215	51	112	92	20
524	368	156	452	347	105	278	225	52	107	89	18
533	375	158	446	339	107	292	238	54	121	99	22
539	376	163	429	322	107	294	237	57	120	97	23
558	387	170	424	314	109	304	242	62	129	104	25
573	398	175	428	313	115	307	242	64	132	107	26
578	401	178	430	312	118	304	236	68	142	116	26
586	402	183	433	314	120	294	227	67	147	119	28
566	388	178	443	318	125	294	222	72	156	125	31
538	365	173	447	319	128	281	208	73	148	118	30
533	361	172	449	320	130	283	208	75	150	120	30
565	384	181	444	318	126	275	204	71	150	119	32
610	410	200	428	303	126	273	202	72	144	111	33
658	439	219	413	293	120	267	196	71	145	112	33
709	472	237	386	275	111	262	193	69	143	110	32
790	517	274	384	272	112	264	195	70	155	119	36
861	559	302	391	274	117	265	190	76	159	119	40
921	595	326	426	296	129	265	191	74	156	116	41
980	632	349	472	329	143	252	181	72	157	115	42
1 023	652	371	535	373	162	237	171	66	169	124	45
1 054	663	391	617	418	200	243	171	72	187	135	52
1 078	667	411	677	451	225	253	177	76	191	134	56
1 083	663	420	697	456	242	271	190	81	194	139	55
1 116	679	437	751	489	263	305	211	94	199	142	57
1 162	705	457	799	518	281	347	244	103	197	142	55
1 197	721	476	829	533	296	394	277	117	206	150	56
1 230	731	499	855	538	317	438	308	130	219	158	61
1 262	743	518	898	558	339	493	331	162	237	170	68
1 278	751	527	925	578	347	523	349	174	250	180	71
1 295	750	545	944	584	360	547	368	179	258	189	69
1 302	749	553	963	601	362	561	369	192	272	202	70
1 305	753	552	979	606	374	572	378	194	280	201	80
1 310	757	553	993	606	387	586	388	198	290	205	85
1 312	741	571	1 019	615	404	608	403	205	321	231	91
1 313	748	566	1 007	615	393	599	402	197	306	220	87
1 312	730	582	1 008	631	377	600	402	199	310	222	88
1 313	736	577	1 009	629	380	603	407	196	311	225	86
1 307	743	564	1 008	612	396	602	404	198	313	229	84
1 309	743	566	1 009	605	404	601	390	211	314	236	79
1 310	749	560	1 014	598	416	604	398	206	317	232	85
1 311	745	566	1 017	603	414	606	407	199	319	212	106
1 314	748	566	1 025	610	415	610	401	209	325	226	99
1 312	737	575	1 029	608	421	615	404	211	329	246	83
1 312	736	576	1 034	611	423	615	401	215	330	247	83
1 314	734	580	1 032	626	406	616	405	211	340	241	99
1 313	739	574	1 034	627	407	624	418	205	341	234	108
1 304	733	571	1 035	626	409	628	410	217	350	239	110
1 311	754	557	1 035	641	394	623	412	211	346	234	112
1 311	744	567	1 036	650	386	621	401	220	346	226	120
1 313	742	571	1 040	636	403	623	415	208	351	239	112
1 310	730	580	1 040	616	424	629	427	202	352	248	105
1 298	721	577	1 034	610	424	623	406	218	345	243	102
1 285	733	552	1 028	607	420	622	398	224	339	234	105
1 288	726	562	1 028	617	412	626	400	226	342	229	114
1 295	723	573	1 029	624	405	624	405	219	345	236	108
1 300	717	583	1 032	622	410	631	408	223	347	247	101
1 307	727	580	1 038	618	420	632	406	226	355	246	109
1 316	739	577	1 039	628	411	634	416	218	361	244	118
1 308	736	573	1 037	636	401	643	432	211	368	248	119

表 1 1 歷年就業者之年齡(續 2)

單位：%

年 月 別 Year & month	總計 Total	男 Male	女 Female	1 5 ~ 2 4 歲					
				合計 Total	男 Male	女 Female	1 5 ~ 1 9 歲 Years		
							小計 Total	男 Male	女 Female
6 7 年平均 Ave., 1978	100.00	67.13	32.87	28.45	13.82	14.63	13.51	6.67	6.83
6 8 年平均 Ave., 1979	100.00	66.94	33.06	27.60	13.15	14.44	13.08	6.39	6.69
6 9 年平均 Ave., 1980	100.00	66.54	33.46	26.45	12.29	14.16	12.02	5.83	6.20
7 0 年平均 Ave., 1981	100.00	66.67	33.33	25.49	11.74	13.74	11.22	5.45	5.77
7 1 年平均 Ave., 1982	100.00	66.21	33.79	24.31	11.13	13.18	10.34	5.06	5.28
7 2 年平均 Ave., 1983	100.00	64.51	35.49	23.25	10.47	12.79	9.45	4.57	4.89
7 3 年平均 Ave., 1984	100.00	63.79	36.21	22.30	9.94	12.36	8.65	4.21	4.44
7 4 年平均 Ave., 1985	100.00	63.53	36.47	21.10	9.35	11.75	7.88	3.82	4.07
7 5 年平均 Ave., 1986	100.00	62.34	37.66	20.53	8.94	11.60	7.48	3.57	3.90
7 6 年平均 Ave., 1987	100.00	61.90	38.10	19.83	8.65	11.18	6.91	3.38	3.53
7 7 年平均 Ave., 1988	100.00	62.21	37.79	18.57	7.98	10.59	6.15	2.99	3.16
7 8 年平均 Ave., 1989	100.00	62.35	37.65	17.77	7.68	10.09	5.65	2.76	2.89
7 9 年平均 Ave., 1990	100.00	62.47	37.53	16.60	7.14	9.46	4.92	2.40	2.52
8 0 年平均 Ave., 1991	100.00	62.50	37.50	15.94	6.92	9.02	4.56	2.24	2.33
8 1 年平均 Ave., 1992	100.00	62.32	37.68	15.17	6.77	8.40	4.15	2.07	2.08
8 2 年平均 Ave., 1993	100.00	62.00	38.00	14.61	6.56	8.06	3.89	1.96	1.93
8 3 年平均 Ave., 1994	100.00	61.65	38.35	14.49	6.61	7.88	4.06	2.14	1.91
8 4 年平均 Ave., 1995	100.00	61.45	38.55	13.89	6.41	7.48	3.94	2.11	1.84
8 5 年平均 Ave., 1996	100.00	60.74	39.26	13.27	6.03	7.25	3.73	1.96	1.77
8 6 年平均 Ave., 1997	100.00	60.62	39.38	13.00	5.90	7.10	3.52	1.85	1.67
8 7 年平均 Ave., 1998	100.00	60.40	39.60	12.57	5.59	6.98	3.08	1.61	1.47
8 8 年平均 Ave., 1999	100.00	59.92	40.08	12.71	5.70	7.02	2.94	1.58	1.36
8 9 年平均 Ave., 2000	100.00	59.74	40.26	12.52	5.70	6.83	2.68	1.46	1.22
9 0 年平均 Ave., 2001	100.00	59.18	40.82	11.90	5.31	6.60	2.27	1.21	1.06
9 1 年平均 Ave., 2002	100.00	58.68	41.32	11.31	4.89	6.43	2.01	1.06	0.95
9 2 年平均 Ave., 2003	100.00	58.28	41.72	10.58	4.48	6.10	1.73	0.89	0.83
9 3 年平均 Ave., 2004	100.00	58.04	41.96	10.10	4.34	5.76	1.56	0.83	0.73
9 4 年平均 Ave., 2005	100.00	57.86	42.14	9.49	4.11	5.38	1.45	0.78	0.67
9 5 年平均 Ave., 2006	100.00	57.46	42.54	8.92	3.88	5.04	1.35	0.72	0.63
9 6 年平均 Ave., 2007	100.00	57.01	42.99	8.46	3.72	4.73	1.34	0.69	0.65
9 7 年平均 Ave., 2008	100.00	56.74	43.26	7.89	3.57	4.33	1.31	0.70	0.61
9 8 年平均 Ave., 2009	100.00	56.20	43.80	7.28	3.20	4.08	1.17	0.58	0.59
9 9 年平均 Ave., 2010	100.00	56.04	43.96	7.23	3.28	3.94	1.19	0.62	0.57
1 0 0 年平均 Ave., 2011	100.00	56.09	43.91	7.12	3.29	3.83	1.15	0.61	0.54
1 0 1 年平均 Ave., 2012	100.00	56.02	43.98	7.18	3.33	3.85	1.13	0.60	0.52
1 0 2 年平均 Ave., 2013	100.00	55.76	44.24	7.13	3.41	3.72	1.06	0.57	0.48
1 0 3 年平均 Ave., 2014	100.00	55.65	44.35	6.98	3.46	3.52	1.00	0.58	0.43
1 0 4 年平均 Ave., 2015	100.00	55.67	44.33	7.10	3.59	3.51	1.02	0.61	0.41
1 0 5 年平均 Ave., 2016	100.00	55.62	44.38	7.22	3.81	3.41	1.01	0.62	0.39
1 0 6 年平均 Ave., 2017	100.00	55.54	44.46	7.32	3.78	3.54	0.98	0.58	0.40
1 0 7 年平均 Ave., 2018	100.00	55.50	44.50	7.52	3.89	3.63	0.99	0.60	0.38
1 0 8 年平均 Ave., 2019	100.00	55.44	44.56	7.58	4.03	3.55	0.98	0.63	0.35
1 0 9 年平均 Ave., 2020	100.00	55.44	44.56	7.39	3.97	3.42	0.89	0.53	0.36
1 月 Jan.	100.00	55.49	44.51	7.53	4.07	3.46	0.94	0.55	0.39
2 月 Feb.	100.00	55.47	44.53	7.48	4.03	3.46	0.93	0.57	0.36
3 月 Mar.	100.00	55.45	44.55	7.44	3.93	3.51	0.91	0.57	0.33
4 月 Apr.	100.00	55.45	44.55	7.40	3.93	3.47	0.90	0.57	0.33
5 月 May	100.00	55.45	44.55	7.36	3.94	3.42	0.88	0.56	0.32
6 月 June	100.00	55.48	44.52	7.33	3.99	3.34	0.88	0.46	0.41
7 月 July	100.00	55.50	44.50	7.39	4.01	3.39	0.90	0.54	0.36
8 月 Aug.	100.00	55.46	44.54	7.39	3.95	3.44	0.90	0.56	0.34
9 月 Sept.	100.00	55.43	44.57	7.36	3.97	3.39	0.88	0.52	0.36
1 0 月 Oct.	100.00	55.42	44.58	7.34	3.98	3.36	0.87	0.49	0.38
1 1 月 Nov.	100.00	55.36	44.64	7.35	3.97	3.37	0.86	0.50	0.35
1 2 月 Dec.	100.00	55.37	44.63	7.31	3.83	3.48	0.85	0.51	0.34
1 1 0 年平均 Ave., 2021	100.00	55.32	44.68	7.10	3.72	3.38	0.79	0.47	0.32
1 月 Jan.	100.00	55.38	44.62	7.27	3.77	3.51	0.83	0.48	0.35
2 月 Feb.	100.00	55.36	44.64	7.25	3.76	3.49	0.82	0.48	0.34
3 月 Mar.	100.00	55.34	44.66	7.23	3.84	3.39	0.82	0.50	0.32
4 月 Apr.	100.00	55.30	44.70	7.21	3.92	3.29	0.82	0.50	0.32
5 月 May	100.00	55.18	44.82	7.10	3.71	3.39	0.79	0.46	0.33
6 月 June	100.00	55.28	44.72	7.09	3.66	3.43	0.78	0.47	0.31
7 月 July	100.00	55.38	44.62	7.08	3.83	3.25	0.79	0.48	0.30
8 月 Aug.	100.00	55.31	44.69	7.10	3.72	3.38	0.80	0.45	0.35
9 月 Sept.	100.00	55.29	44.71	6.99	3.58	3.41	0.76	0.39	0.37
1 0 月 Oct.	100.00	55.33	44.67	6.97	3.66	3.31	0.75	0.45	0.30
1 1 月 Nov.	100.00	55.30	44.70	6.94	3.61	3.34	0.76	0.49	0.27
1 2 月 Dec.	100.00	55.36	44.64	6.91	3.60	3.31	0.76	0.46	0.29



TABLE 11. EMPLOYED PERSONS BY AGE, 1978 TO DATE (Cont. 2)

Unit : %

Years			25 ~ 44 歲								
20 ~ 24 歲			合計	男	女	25 ~ 29 歲			30 ~ 34 歲		
小計	男	女				小計	男	女	小計	男	女
Total	Male	Female	Total	Male	Female	Total	Male	Female	Total	Male	Female
14.94	7.15	7.79	46.29	32.82	13.47	16.21	11.40	4.82	10.30	7.41	2.89
14.52	6.77	7.75	47.03	33.35	13.68	16.72	11.80	4.91	10.68	7.70	2.98
14.43	6.46	7.97	48.24	34.05	14.20	17.35	12.14	5.21	11.18	7.92	3.26
14.27	6.29	7.98	49.19	34.78	14.42	17.51	12.27	5.24	12.36	8.76	3.60
13.97	6.07	7.90	50.41	35.17	15.24	17.44	12.03	5.41	14.17	10.06	4.11
13.80	5.90	7.90	51.62	34.81	16.81	17.43	11.69	5.74	15.21	10.34	4.87
13.65	5.73	7.92	52.62	34.96	17.66	17.50	11.55	5.95	15.75	10.59	5.16
13.22	5.53	7.68	53.71	35.41	18.29	17.50	11.40	6.10	16.21	10.84	5.37
13.06	5.37	7.69	54.52	35.16	19.36	17.35	11.02	6.33	16.42	10.76	5.65
12.92	5.27	7.65	55.35	35.23	20.12	17.34	10.84	6.50	16.43	10.58	5.84
12.42	4.99	7.43	56.56	36.14	20.42	17.53	10.94	6.59	16.47	10.68	5.78
12.11	4.91	7.20	57.41	36.62	20.79	17.48	10.79	6.70	16.47	10.72	5.75
11.68	4.74	6.94	58.88	37.61	21.27	17.50	10.75	6.75	16.69	10.86	5.83
11.38	4.69	6.69	59.92	38.17	21.76	17.22	10.52	6.70	16.51	10.75	5.76
11.03	4.70	6.33	60.81	38.37	22.44	16.85	10.19	6.66	16.56	10.68	5.88
10.73	4.60	6.13	61.26	38.28	22.97	16.33	9.76	6.56	16.64	10.61	6.02
10.44	4.47	5.97	61.31	37.97	23.34	15.87	9.39	6.48	16.49	10.41	6.08
9.94	4.30	5.64	61.38	37.79	23.60	15.58	9.12	6.46	16.33	10.24	6.08
9.54	4.06	5.48	61.49	37.39	24.10	15.30	8.84	6.45	16.25	10.05	6.21
9.48	4.04	5.44	61.00	36.95	24.05	15.00	8.63	6.37	15.97	9.83	6.14
9.48	3.98	5.50	60.84	36.63	24.21	14.86	8.46	6.40	15.74	9.61	6.13
9.78	4.12	5.66	60.19	35.99	24.20	14.57	8.23	6.34	15.42	9.36	6.06
9.84	4.24	5.61	59.83	35.52	24.31	14.42	8.06	6.36	15.20	9.11	6.09
9.64	4.10	5.54	59.63	34.91	24.72	14.23	7.82	6.41	15.06	8.87	6.19
9.30	3.83	5.47	59.40	34.45	24.95	14.37	7.81	6.56	14.88	8.67	6.21
8.86	3.59	5.27	59.25	34.08	25.17	14.51	7.78	6.73	14.70	8.50	6.21
8.55	3.51	5.03	58.94	33.60	25.34	14.83	7.87	6.95	14.32	8.20	6.12
8.04	3.33	4.71	58.71	33.19	25.52	15.12	7.93	7.19	14.08	7.96	6.12
7.57	3.16	4.41	58.60	32.64	25.95	15.22	7.89	7.34	14.07	7.81	6.26
7.12	3.03	4.09	58.02	31.99	26.03	15.00	7.69	7.31	14.27	7.87	6.40
6.58	2.87	3.71	57.67	31.56	26.11	14.85	7.53	7.32	14.49	7.94	6.55
6.11	2.62	3.49	57.46	31.08	26.38	14.55	7.34	7.21	14.92	8.06	6.85
6.03	2.66	3.37	56.82	30.54	26.28	14.13	7.11	7.02	15.14	8.15	6.99
5.98	2.68	3.30	56.18	30.08	26.10	13.62	6.78	6.84	15.29	8.24	7.06
6.06	2.73	3.33	55.43	29.62	25.81	13.02	6.50	6.52	15.13	8.11	7.02
6.08	2.84	3.24	54.82	29.15	25.66	12.48	6.24	6.25	15.05	7.99	7.07
5.98	2.89	3.09	54.02	28.72	25.30	11.96	6.06	5.90	14.84	7.86	6.98
6.09	2.98	3.11	53.49	28.35	25.14	11.72	5.96	5.76	14.45	7.64	6.82
6.21	3.19	3.02	52.97	27.99	24.97	11.59	5.86	5.72	13.84	7.31	6.53
6.35	3.21	3.14	52.59	27.86	24.72	11.62	5.96	5.67	13.11	6.93	6.18
6.54	3.29	3.25	52.24	27.66	24.59	11.64	5.85	5.79	12.58	6.64	5.94
6.60	3.40	3.20	52.05	27.47	24.59	11.60	5.85	5.75	12.34	6.50	5.84
6.50	3.43	3.07	51.83	27.49	24.34	11.55	5.97	5.57	12.00	6.41	5.59
6.59	3.52	3.07	51.94	27.49	24.44	11.59	5.90	5.68	12.12	6.48	5.64
6.55	3.46	3.10	51.94	27.50	24.44	11.59	5.92	5.67	12.10	6.49	5.61
6.53	3.36	3.17	51.93	27.49	24.44	11.58	5.93	5.65	12.06	6.49	5.58
6.50	3.36	3.14	51.99	27.50	24.49	11.59	6.07	5.52	12.03	6.42	5.62
6.48	3.38	3.10	51.95	27.54	24.41	11.58	5.99	5.58	12.01	6.39	5.61
6.45	3.52	2.93	51.96	27.54	24.43	11.56	5.97	5.59	12.01	6.37	5.65
6.49	3.47	3.02	51.90	27.60	24.30	11.54	6.01	5.53	12.00	6.35	5.65
6.49	3.39	3.10	51.80	27.58	24.22	11.51	6.01	5.50	11.98	6.38	5.59
6.48	3.44	3.03	51.73	27.49	24.24	11.51	5.99	5.52	11.96	6.39	5.57
6.48	3.50	2.98	51.67	27.45	24.22	11.50	5.99	5.52	11.94	6.36	5.58
6.49	3.47	3.02	51.60	27.36	24.24	11.50	5.91	5.59	11.90	6.36	5.54
6.46	3.32	3.14	51.54	27.37	24.18	11.49	5.96	5.53	11.83	6.38	5.46
6.31	3.25	3.05	51.38	27.32	24.06	11.45	5.90	5.54	11.88	6.40	5.48
6.44	3.29	3.16	51.59	27.27	24.32	11.49	6.02	5.47	11.85	6.31	5.54
6.42	3.27	3.15	51.59	27.49	24.10	11.48	5.92	5.57	11.85	6.42	5.42
6.41	3.34	3.07	51.51	27.27	24.24	11.46	5.82	5.64	11.82	6.40	5.42
6.39	3.42	2.97	51.43	27.20	24.23	11.47	5.93	5.54	11.83	6.35	5.48
6.31	3.25	3.06	51.42	27.42	24.00	11.39	5.90	5.48	11.86	6.42	5.44
6.31	3.20	3.12	51.40	27.37	24.03	11.37	5.84	5.53	11.83	6.38	5.46
6.29	3.34	2.95	51.41	27.41	24.00	11.41	5.84	5.57	11.84	6.38	5.46
6.30	3.27	3.03	51.47	27.40	24.07	11.48	5.87	5.61	11.94	6.38	5.55
6.23	3.19	3.04	51.40	27.50	23.90	11.46	5.97	5.49	11.94	6.47	5.46
6.22	3.21	3.01	51.22	27.37	23.85	11.42	5.91	5.51	11.93	6.47	5.46
6.19	3.12	3.07	51.10	27.20	23.90	11.46	5.87	5.59	11.91	6.39	5.52
6.15	3.13	3.02	51.01	26.98	24.03	11.45	5.93	5.52	11.93	6.39	5.54

表 1 1 歷年就業者之年齡 (續完)

單位：%

年 月 別 Year & month	2 5 ~ 4 4 歲 Years						4 5 ~ 6 4 歲					
	3 5 ~ 3 9 歲 Years			4 0 ~ 4 4 歲 Years			合計 Total	男 Male	女 Female	4 5 ~ 4 9 歲 Years		
	小計 Total	男 Male	女 Female	小計 Total	男 Male	女 Female				小計 Total	男 Male	女 Female
6 7 年平均 Ave., 1978	10.45	7.39	3.05	9.33	6.62	2.71	24.25	19.62	4.63	8.74	6.66	2.08
6 8 年平均 Ave., 1979	10.39	7.29	3.10	9.25	6.55	2.70	24.36	19.54	4.82	8.53	6.41	2.13
6 9 年平均 Ave., 1980	10.36	7.42	2.94	9.36	6.57	2.79	24.34	19.35	5.00	8.40	6.18	2.23
7 0 年平均 Ave., 1981	9.94	7.14	2.80	9.39	6.60	2.78	24.31	19.25	5.06	8.17	5.94	2.22
7 1 年平均 Ave., 1982	9.32	6.48	2.84	9.47	6.61	2.87	24.28	19.03	5.26	8.10	5.81	2.29
7 2 年平均 Ave., 1983	9.57	6.43	3.14	9.41	6.35	3.06	24.05	18.32	5.73	7.98	5.55	2.43
7 3 年平均 Ave., 1984	10.02	6.64	3.38	9.35	6.18	3.17	23.98	17.95	6.03	7.98	5.45	2.53
7 4 年平均 Ave., 1985	10.98	7.23	3.74	9.02	5.94	3.08	23.96	17.74	6.22	8.06	5.46	2.60
7 5 年平均 Ave., 1986	12.18	7.82	4.36	8.57	5.56	3.02	23.58	17.12	6.47	8.10	5.38	2.72
7 6 年平均 Ave., 1987	13.19	8.40	4.79	8.39	5.40	2.99	23.42	16.87	6.56	8.05	5.34	2.71
7 7 年平均 Ave., 1988	13.96	8.96	5.01	8.60	5.56	3.04	23.54	16.99	6.56	8.08	5.39	2.69
7 8 年平均 Ave., 1989	14.42	9.28	5.14	9.03	5.83	3.20	23.36	16.85	6.51	7.97	5.33	2.64
7 9 年平均 Ave., 1990	14.99	9.69	5.30	9.70	6.31	3.39	23.07	16.56	6.51	7.85	5.27	2.57
8 0 年平均 Ave., 1991	15.24	9.81	5.43	10.95	7.09	3.87	22.61	16.18	6.43	7.38	4.99	2.39
8 1 年平均 Ave., 1992	15.44	9.79	5.65	11.96	7.71	4.25	22.49	15.95	6.54	7.34	4.90	2.44
8 2 年平均 Ave., 1993	15.52	9.77	5.75	12.77	8.13	4.64	22.50	15.84	6.67	7.50	4.99	2.51
8 3 年平均 Ave., 1994	15.53	9.75	5.79	13.41	8.42	4.99	22.55	15.74	6.82	7.85	5.18	2.67
8 4 年平均 Ave., 1995	15.62	9.75	5.87	13.85	8.68	5.18	23.01	15.87	7.14	8.60	5.61	2.99
8 5 年平均 Ave., 1996	15.70	9.69	6.01	14.24	8.81	5.43	23.60	16.02	7.58	9.65	6.19	3.46
8 6 年平均 Ave., 1997	15.73	9.67	6.07	14.29	8.82	5.47	24.37	16.47	7.90	10.58	6.78	3.80
8 7 年平均 Ave., 1998	15.87	9.74	6.13	14.38	8.82	5.55	24.98	16.90	8.08	11.16	7.15	4.01
8 8 年平均 Ave., 1999	15.74	9.56	6.18	14.45	8.83	5.62	25.57	17.05	8.51	11.58	7.31	4.28
8 9 年平均 Ave., 2000	15.66	9.50	6.16	14.56	8.85	5.71	26.13	17.35	8.78	12.03	7.58	4.45
9 0 年平均 Ave., 2001	15.71	9.36	6.35	14.63	8.85	5.78	26.94	17.79	9.15	12.48	7.77	4.71
9 1 年平均 Ave., 2002	15.44	9.17	6.27	14.71	8.81	5.90	27.65	18.08	9.57	12.43	7.68	4.75
9 2 年平均 Ave., 2003	15.20	8.94	6.26	14.84	8.87	5.97	28.50	18.46	10.03	12.64	7.78	4.86
9 3 年平均 Ave., 2004	14.95	8.72	6.23	14.85	8.81	6.04	29.36	18.92	10.44	12.88	7.86	5.03
9 4 年平均 Ave., 2005	14.74	8.55	6.19	14.77	8.75	6.02	30.22	19.40	10.83	13.07	7.92	5.16
9 5 年平均 Ave., 2006	14.54	8.31	6.23	14.76	8.63	6.13	30.81	19.72	11.09	13.06	7.89	5.17
9 6 年平均 Ave., 2007	14.27	8.10	6.18	14.48	8.33	6.14	31.71	19.99	11.72	13.11	7.83	5.28
9 7 年平均 Ave., 2008	14.10	7.93	6.17	14.22	8.16	6.06	32.61	20.32	12.29	13.32	7.87	5.44
9 8 年平均 Ave., 2009	13.94	7.73	6.21	14.05	7.94	6.11	33.37	20.57	12.81	13.42	7.83	5.59
9 9 年平均 Ave., 2010	13.66	7.51	6.15	13.90	7.77	6.12	34.05	20.86	13.20	13.35	7.72	5.63
1 0 0 年平均 Ave., 2011	13.50	7.38	6.12	13.77	7.69	6.08	34.85	21.39	13.46	13.30	7.69	5.61
1 0 1 年平均 Ave., 2012	13.65	7.46	6.18	13.63	7.54	6.09	35.49	21.68	13.81	13.21	7.59	5.62
1 0 2 年平均 Ave., 2013	13.81	7.51	6.30	13.47	7.43	6.05	36.05	21.76	14.30	13.04	7.37	5.67
1 0 3 年平均 Ave., 2014	14.01	7.61	6.40	13.21	7.20	6.02	36.85	21.94	14.92	12.92	7.20	5.72
1 0 4 年平均 Ave., 2015	14.28	7.71	6.57	13.03	7.05	5.99	37.17	22.12	15.05	12.82	7.14	5.69
1 0 5 年平均 Ave., 2016	14.49	7.79	6.70	13.06	7.04	6.02	37.52	22.13	15.39	12.79	7.03	5.76
1 0 6 年平均 Ave., 2017	14.57	7.86	6.72	13.27	7.11	6.16	37.70	22.11	15.58	12.80	6.97	5.83
1 0 7 年平均 Ave., 2018	14.66	7.90	6.75	13.37	7.26	6.11	37.78	22.20	15.58	12.80	7.00	5.80
1 0 8 年平均 Ave., 2019	14.61	7.81	6.80	13.50	7.30	6.20	37.84	22.17	15.68	12.71	6.94	5.78
1 0 9 年平均 Ave., 2020	14.27	7.60	6.67	14.01	7.52	6.50	37.99	21.98	16.01	12.44	6.69	5.75
1 月 Jan.	14.47	7.79	6.68	13.76	7.31	6.45	37.88	22.02	15.86	12.57	6.73	5.84
2 月 Feb.	14.46	7.70	6.76	13.79	7.39	6.40	37.89	22.02	15.87	12.55	6.73	5.82
3 月 Mar.	14.43	7.65	6.79	13.85	7.43	6.42	37.92	22.06	15.86	12.51	6.67	5.84
4 月 Apr.	14.43	7.63	6.79	13.94	7.38	6.56	37.88	22.02	15.86	12.45	6.69	5.76
5 月 May	14.36	7.66	6.71	14.00	7.50	6.50	37.94	21.91	16.03	12.47	6.75	5.73
6 月 June	14.33	7.67	6.65	14.07	7.52	6.54	37.94	21.94	16.01	12.43	6.73	5.70
7 月 July	14.31	7.65	6.66	14.04	7.60	6.45	37.93	22.04	15.90	12.41	6.78	5.64
8 月 Aug.	14.23	7.57	6.66	14.08	7.62	6.46	37.99	21.97	16.02	12.37	6.69	5.68
9 月 Sept.	14.16	7.47	6.69	14.10	7.64	6.46	38.05	21.84	16.22	12.36	6.63	5.73
1 0 月 Oct.	14.08	7.48	6.60	14.15	7.63	6.52	38.12	21.83	16.28	12.39	6.64	5.74
1 1 月 Nov.	14.03	7.51	6.53	14.16	7.58	6.58	38.10	21.93	16.17	12.39	6.61	5.78
1 2 月 Dec.	14.00	7.41	6.59	14.22	7.62	6.60	38.18	22.14	16.04	12.41	6.67	5.75
1 1 0 年平均 Ave., 2021	13.66	7.32	6.34	14.40	7.71	6.69	38.47	22.18	16.29	12.56	6.73	5.83
1 月 Jan.	13.96	7.39	6.57	14.29	7.55	6.74	38.13	22.31	15.83	12.38	6.63	5.75
2 月 Feb.	13.92	7.49	6.43	14.33	7.65	6.68	38.16	22.14	16.02	12.38	6.55	5.83
3 月 Mar.	13.87	7.42	6.45	14.35	7.63	6.72	38.21	22.16	16.05	12.38	6.59	5.79
4 月 Apr.	13.81	7.31	6.50	14.32	7.60	6.72	38.30	22.04	16.26	12.45	6.66	5.79
5 月 May	13.77	7.30	6.47	14.41	7.80	6.61	38.45	21.92	16.54	12.53	6.68	5.84
6 月 June	13.69	7.37	6.32	14.50	7.79	6.71	38.50	22.17	16.33	12.53	6.79	5.74
7 月 July	13.64	7.41	6.23	14.53	7.77	6.75	38.49	22.13	16.37	12.60	6.79	5.81
8 月 Aug.	13.58	7.33	6.26	14.47	7.82	6.65	38.41	22.12	16.29	12.55	6.76	5.79
9 月 Sept.	13.52	7.22	6.30	14.48	7.83	6.65	38.57	22.05	16.52	12.62	6.75	5.87
1 0 月 Oct.	13.46	7.28	6.18	14.41	7.71	6.70	38.71	22.15	16.56	12.70	6.84	5.86
1 1 月 Nov.	13.38	7.23	6.15	14.35	7.71	6.65	38.81	22.37	16.44	12.77	6.83	5.94
1 2 月 Dec.	13.29	7.05	6.24	14.35	7.61	6.74	38.87	22.62	16.25	12.84	6.91	5.94

TABLE 11. EMPLOYED PERSONS BY AGE, 1978 TO DATE (Cont. End)

Unit : %

Years									65歲及以上 Years & over		
50~54歲 Years			55~59歲 Years			60~64歲 Years			合計 Total	男 Male	女 Female
小計 Total	男 Male	女 Female	小計 Total	男 Male	女 Female	小計 Total	男 Male	女 Female			
7.53	6.16	1.37	5.10	4.29	0.81	2.89	2.51	0.38	1.01	0.87	0.13
7.72	6.29	1.43	5.29	4.41	0.88	2.82	2.44	0.38	1.01	0.90	0.11
7.81	6.31	1.51	5.36	4.46	0.90	2.77	2.40	0.36	0.96	0.86	0.10
7.74	6.19	1.55	5.52	4.60	0.91	2.89	2.52	0.37	1.01	0.90	0.11
7.58	5.98	1.60	5.64	4.67	0.96	2.97	2.56	0.40	1.00	0.89	0.12
7.27	5.54	1.73	5.75	4.66	1.08	3.06	2.57	0.49	1.07	0.92	0.16
7.05	5.23	1.82	5.84	4.69	1.15	3.10	2.58	0.53	1.10	0.93	0.17
6.84	4.96	1.88	5.85	4.68	1.17	3.20	2.64	0.56	1.23	1.03	0.21
6.59	4.68	1.92	5.73	4.48	1.25	3.16	2.58	0.58	1.36	1.12	0.24
6.44	4.51	1.93	5.62	4.34	1.28	3.31	2.68	0.63	1.39	1.15	0.24
6.46	4.54	1.92	5.58	4.28	1.30	3.42	2.78	0.65	1.33	1.10	0.22
6.45	4.54	1.92	5.40	4.10	1.30	3.53	2.88	0.66	1.46	1.20	0.26
6.50	4.54	1.96	5.18	3.89	1.29	3.54	2.86	0.69	1.44	1.17	0.28
6.61	4.59	2.02	5.02	3.73	1.29	3.61	2.87	0.73	1.53	1.23	0.29
6.64	4.61	2.02	4.96	3.62	1.33	3.55	2.80	0.75	1.53	1.24	0.30
6.61	4.58	2.03	4.92	3.57	1.35	3.48	2.70	0.78	1.62	1.32	0.30
6.55	4.50	2.05	4.85	3.51	1.34	3.29	2.54	0.75	1.64	1.33	0.31
6.26	4.29	1.97	4.90	3.51	1.38	3.25	2.45	0.79	1.72	1.39	0.34
5.93	4.02	1.91	4.93	3.52	1.41	3.10	2.29	0.80	1.64	1.31	0.33
5.81	3.94	1.87	4.90	3.48	1.41	3.08	2.27	0.81	1.63	1.31	0.33
6.09	4.13	1.95	4.78	3.42	1.35	2.96	2.20	0.76	1.62	1.28	0.34
6.50	4.37	2.13	4.56	3.22	1.34	2.91	2.15	0.76	1.53	1.19	0.35
6.94	4.63	2.31	4.35	3.08	1.26	2.82	2.06	0.75	1.52	1.18	0.35
7.56	5.03	2.53	4.12	2.93	1.19	2.79	2.06	0.73	1.52	1.18	0.35
8.36	5.46	2.90	4.06	2.87	1.19	2.80	2.06	0.74	1.64	1.26	0.38
9.00	5.84	3.16	4.09	2.86	1.23	2.77	1.98	0.79	1.66	1.25	0.42
9.41	6.08	3.33	4.35	3.03	1.32	2.71	1.95	0.75	1.60	1.18	0.42
9.86	6.35	3.51	4.75	3.31	1.44	2.54	1.82	0.72	1.58	1.16	0.42
10.12	6.45	3.67	5.29	3.69	1.60	2.34	1.69	0.66	1.67	1.22	0.45
10.24	6.44	3.80	6.00	4.06	1.94	2.36	1.66	0.70	1.81	1.31	0.50
10.36	6.41	3.95	6.50	4.34	2.17	2.43	1.70	0.73	1.83	1.29	0.54
10.54	6.45	4.08	6.78	4.43	2.35	2.63	1.85	0.79	1.89	1.35	0.54
10.63	6.47	4.16	7.16	4.66	2.50	2.91	2.01	0.90	1.90	1.36	0.54
10.85	6.58	4.27	7.46	4.84	2.63	3.24	2.28	0.96	1.84	1.32	0.52
11.02	6.64	4.38	7.63	4.91	2.72	3.63	2.55	1.08	1.90	1.38	0.52
11.22	6.66	4.55	7.80	4.91	2.89	3.99	2.81	1.18	2.00	1.44	0.56
11.39	6.71	4.68	8.10	5.04	3.06	4.45	2.99	1.46	2.14	1.53	0.61
11.42	6.71	4.71	8.26	5.16	3.10	4.67	3.12	1.55	2.24	1.60	0.63
11.49	6.65	4.84	8.38	5.18	3.20	4.86	3.27	1.59	2.29	1.68	0.61
11.47	6.60	4.87	8.48	5.29	3.19	4.94	3.25	1.69	2.39	1.78	0.61
11.42	6.59	4.83	8.57	5.30	3.27	5.00	3.31	1.69	2.45	1.75	0.70
11.39	6.59	4.81	8.64	5.27	3.37	5.10	3.37	1.72	2.52	1.78	0.74
11.40	6.44	4.96	8.86	5.34	3.51	5.28	3.50	1.78	2.79	2.01	0.79
11.38	6.48	4.90	8.73	5.33	3.40	5.19	3.48	1.71	2.65	1.90	0.75
11.39	6.33	5.05	8.75	5.47	3.27	5.21	3.49	1.72	2.69	1.92	0.77
11.41	6.39	5.01	8.77	5.46	3.30	5.24	3.53	1.70	2.70	1.96	0.75
11.40	6.48	4.92	8.79	5.34	3.46	5.25	3.52	1.73	2.73	2.00	0.73
11.42	6.48	4.94	8.80	5.28	3.52	5.25	3.41	1.84	2.74	2.05	0.69
11.41	6.53	4.88	8.84	5.21	3.62	5.26	3.46	1.80	2.76	2.02	0.74
11.40	6.48	4.93	8.85	5.25	3.60	5.27	3.54	1.73	2.77	1.85	0.92
11.42	6.50	4.92	8.90	5.30	3.60	5.30	3.48	1.82	2.82	1.96	0.86
11.41	6.41	5.00	8.94	5.28	3.66	5.34	3.51	1.83	2.86	2.14	0.72
11.40	6.40	5.00	8.98	5.31	3.67	5.35	3.48	1.87	2.87	2.15	0.72
11.41	6.37	5.04	8.96	5.44	3.52	5.35	3.51	1.83	2.95	2.09	0.86
11.39	6.41	4.98	8.97	5.44	3.53	5.41	3.63	1.78	2.96	2.03	0.94
11.39	6.40	4.99	9.04	5.46	3.57	5.48	3.59	1.90	3.06	2.09	0.96
11.37	6.54	4.83	8.98	5.56	3.42	5.40	3.58	1.83	3.00	2.03	0.97
11.39	6.46	4.92	9.00	5.65	3.35	5.39	3.48	1.91	3.00	1.96	1.04
11.40	6.44	4.96	9.02	5.52	3.50	5.41	3.60	1.80	3.05	2.07	0.97
11.37	6.33	5.04	9.02	5.35	3.68	5.46	3.70	1.75	3.06	2.15	0.91
11.38	6.32	5.06	9.07	5.35	3.72	5.47	3.56	1.91	3.03	2.13	0.90
11.37	6.49	4.89	9.09	5.37	3.72	5.51	3.52	1.99	3.00	2.07	0.93
11.34	6.39	4.95	9.05	5.43	3.62	5.51	3.52	1.99	3.01	2.01	1.00
11.36	6.34	5.02	9.03	5.47	3.55	5.47	3.55	1.92	3.02	2.07	0.95
11.39	6.28	5.11	9.04	5.45	3.59	5.53	3.57	1.96	3.04	2.16	0.88
11.42	6.35	5.07	9.07	5.40	3.67	5.52	3.55	1.98	3.10	2.15	0.95
11.46	6.44	5.02	9.05	5.47	3.58	5.53	3.63	1.90	3.15	2.12	1.03
11.40	6.41	4.99	9.03	5.54	3.49	5.60	3.77	1.83	3.20	2.16	1.04

表 1 2 歷年就業者之教育程度

單位：千人

年 月 別 Year & month	總計 Total	男 Male	女 Female	國 中 及 以 下					
				合計 Total	男 Male	女 Female	國小及以下 Primary school & below		
							小計 Total	男 Male	女 Female
6 7年平均 Ave., 1978	6 231	4 183	2 048	4 660	3 130	1 529	3 578	2 378	1 201
6 8年平均 Ave., 1979	6 432	4 306	2 126	4 699	3 151	1 548	3 518	2 338	1 180
6 9年平均 Ave., 1980	6 547	4 357	2 191	4 588	3 064	1 523	3 359	2 224	1 136
7 0年平均 Ave., 1981	6 672	4 448	2 224	4 589	3 078	1 510	3 308	2 201	1 106
7 1年平均 Ave., 1982	6 811	4 509	2 301	4 587	3 064	1 523	3 269	2 159	1 110
7 2年平均 Ave., 1983	7 070	4 561	2 509	4 672	3 031	1 641	3 305	2 099	1 206
7 3年平均 Ave., 1984	7 308	4 661	2 647	4 715	3 019	1 696	3 293	2 049	1 244
7 4年平均 Ave., 1985	7 428	4 719	2 709	4 703	3 002	1 702	3 228	1 998	1 230
7 5年平均 Ave., 1986	7 733	4 821	2 912	4 762	2 986	1 776	3 221	1 949	1 273
7 6年平均 Ave., 1987	8 022	4 966	3 057	4 779	2 992	1 787	3 189	1 913	1 277
7 7年平均 Ave., 1988	8 107	5 043	3 064	4 655	2 944	1 711	3 047	1 844	1 203
7 8年平均 Ave., 1989	8 258	5 149	3 110	4 603	2 921	1 682	2 957	1 795	1 162
7 9年平均 Ave., 1990	8 283	5 175	3 108	4 456	2 842	1 614	2 807	1 700	1 107
8 0年平均 Ave., 1991	8 439	5 274	3 165	4 460	2 860	1 600	2 753	1 667	1 086
8 1年平均 Ave., 1992	8 632	5 380	3 252	4 414	2 823	1 591	2 654	1 588	1 066
8 2年平均 Ave., 1993	8 745	5 422	3 323	4 265	2 725	1 540	2 516	1 493	1 023
8 3年平均 Ave., 1994	8 939	5 511	3 428	4 262	2 720	1 542	2 458	1 453	1 005
8 4年平均 Ave., 1995	9 045	5 558	3 487	4 180	2 675	1 504	2 361	1 394	967
8 5年平均 Ave., 1996	9 068	5 508	3 560	3 953	2 505	1 448	2 194	1 276	918
8 6年平均 Ave., 1997	9 176	5 562	3 613	3 877	2 450	1 427	2 112	1 227	884
8 7年平均 Ave., 1998	9 289	5 610	3 679	3 762	2 397	1 366	1 985	1 159	826
8 8年平均 Ave., 1999	9 385	5 624	3 761	3 609	2 282	1 327	1 815	1 045	770
8 9年平均 Ave., 2000	9 491	5 670	3 821	3 520	2 227	1 293	1 724	987	737
9 0年平均 Ave., 2001	9 383	5 553	3 830	3 318	2 097	1 221	1 602	918	684
9 1年平均 Ave., 2002	9 454	5 547	3 907	3 179	2 001	1 178	1 532	866	666
9 2年平均 Ave., 2003	9 573	5 579	3 994	3 063	1 928	1 135	1 452	818	634
9 3年平均 Ave., 2004	9 786	5 680	4 106	2 975	1 881	1 093	1 376	781	595
9 4年平均 Ave., 2005	9 942	5 753	4 190	2 880	1 828	1 052	1 300	739	560
9 5年平均 Ave., 2006	10 111	5 810	4 301	2 770	1 755	1 015	1 206	684	522
9 6年平均 Ave., 2007	10 294	5 868	4 426	2 689	1 699	991	1 137	638	498
9 7年平均 Ave., 2008	10 403	5 902	4 501	2 560	1 621	939	1 063	598	465
9 8年平均 Ave., 2009	10 279	5 776	4 502	2 392	1 506	886	971	545	426
9 9年平均 Ave., 2010	10 493	5 880	4 613	2 361	1 487	874	945	532	413
1 0 0年平均 Ave., 2011	10 709	6 006	4 702	2 312	1 489	823	910	524	386
1 0 1年平均 Ave., 2012	10 860	6 083	4 777	2 268	1 483	785	885	517	368
1 0 2年平均 Ave., 2013	10 967	6 116	4 851	2 226	1 473	753	855	508	347
1 0 3年平均 Ave., 2014	11 079	6 166	4 913	2 124	1 442	682	787	479	308
1 0 4年平均 Ave., 2015	11 198	6 234	4 964	2 061	1 434	627	750	473	276
1 0 5年平均 Ave., 2016	11 267	6 267	5 000	2 009	1 394	615	718	454	264
1 0 6年平均 Ave., 2017	11 352	6 305	5 047	1 959	1 301	658	686	422	264
1 0 7年平均 Ave., 2018	11 434	6 346	5 089	1 913	1 289	624	656	410	246
1 0 8年平均 Ave., 2019	11 500	6 376	5 124	1 852	1 313	538	619	408	211
1 0 9年平均 Ave., 2020	11 504	6 378	5 126	1 749	1 180	569	565	363	202
1 月 Jan.	11 536	6 401	5 135	1 798	1 234	564	590	378	212
2 月 Feb.	11 523	6 392	5 131	1 794	1 225	568	587	376	211
3 月 Mar.	11 513	6 383	5 129	1 785	1 218	568	585	382	203
4 月 Apr.	11 467	6 358	5 108	1 771	1 198	573	575	378	198
5 月 May	11 462	6 356	5 106	1 766	1 201	564	572	371	201
6 月 June	11 477	6 367	5 110	1 755	1 165	590	568	354	214
7 月 July	11 498	6 381	5 117	1 750	1 169	582	565	351	214
8 月 Aug.	11 507	6 382	5 125	1 727	1 158	568	555	352	203
9 月 Sept.	11 504	6 377	5 127	1 714	1 150	564	550	350	200
1 0 月 Oct.	11 510	6 379	5 131	1 711	1 153	558	546	359	188
1 1 月 Nov.	11 520	6 378	5 142	1 711	1 149	562	546	357	189
1 2 月 Dec.	11 527	6 382	5 145	1 707	1 143	564	542	352	190
1 1 0年平均 Ave., 2021	11 447	6 332	5 115	1 627	1 053	574	512	313	199
1 月 Jan.	11 527	6 383	5 144	1 702	1 131	571	536	346	191
2 月 Feb.	11 514	6 374	5 140	1 691	1 114	577	531	332	199
3 月 Mar.	11 521	6 376	5 145	1 688	1 112	575	530	330	200
4 月 Apr.	11 524	6 373	5 151	1 688	1 094	594	528	334	194
5 月 May	11 398	6 289	5 109	1 657	1 075	582	508	316	192
6 月 June	11 301	6 247	5 054	1 603	1 032	570	498	295	203
7 月 July	11 364	6 293	5 071	1 608	1 034	574	501	298	203
8 月 Aug.	11 399	6 305	5 094	1 578	1 017	562	500	308	192
9 月 Sept.	11 417	6 313	5 104	1 568	1 011	556	496	301	195
1 0 月 Oct.	11 445	6 332	5 113	1 574	1 008	566	499	297	201
1 1 月 Nov.	11 477	6 347	5 130	1 583	999	584	511	296	215
1 2 月 Dec.	11 480	6 356	5 125	1 579	1 005	575	508	306	202

註：9 9年(含)以前，「大學」係含「研究所」者。

TABLE 12. EMPLOYED PERSONS BY EDUCATIONAL ATTAINMENT, 1978 TO DATE

Unit : Thousand Persons

Junior high & below			高級中等 (高中、高職) Senior high school (regular & vocational)			大專及以上 Junior college & above		
國中 Junior high			合計 Total	男 Male	女 Female	合計 Total	男 Male	女 Female
小計 Total	男 Male	女 Female						
1 081	753	329	1 041	677	364	530	376	155
1 181	812	369	1 157	746	411	576	409	167
1 228	841	387	1 279	810	469	681	483	199
1 281	877	404	1 358	863	494	726	506	219
1 318	905	413	1 465	919	546	758	526	232
1 367	932	436	1 584	978	606	814	552	262
1 422	970	453	1 711	1 045	666	882	597	285
1 475	1 003	472	1 797	1 095	702	928	623	305
1 540	1 037	503	1 971	1 169	802	1 001	666	334
1 590	1 079	511	2 134	1 255	879	1 109	718	391
1 608	1 099	508	2 260	1 328	932	1 193	771	422
1 646	1 126	520	2 388	1 407	981	1 267	821	447
1 649	1 142	507	2 473	1 464	1 009	1 354	869	485
1 707	1 193	514	2 572	1 520	1 052	1 407	895	512
1 760	1 234	525	2 691	1 588	1 103	1 527	969	558
1 750	1 232	517	2 822	1 657	1 165	1 658	1 040	618
1 804	1 267	537	2 925	1 716	1 209	1 751	1 074	677
1 819	1 281	538	2 999	1 759	1 239	1 866	1 123	744
1 759	1 229	530	3 095	1 809	1 286	2 019	1 194	825
1 765	1 223	543	3 110	1 819	1 291	2 189	1 293	895
1 778	1 238	540	3 214	1 869	1 345	2 313	1 345	969
1 794	1 237	557	3 317	1 920	1 397	2 459	1 422	1 037
1 797	1 241	556	3 375	1 953	1 423	2 596	1 490	1 106
1 716	1 179	537	3 371	1 924	1 447	2 694	1 532	1 162
1 647	1 135	512	3 424	1 937	1 487	2 851	1 610	1 242
1 611	1 110	501	3 491	1 969	1 523	3 019	1 682	1 337
1 598	1 100	498	3 592	2 017	1 575	3 220	1 781	1 438
1 581	1 089	492	3 605	2 033	1 571	3 458	1 891	1 566
1 564	1 071	493	3 631	2 036	1 595	3 711	2 019	1 691
1 553	1 061	492	3 680	2 052	1 628	3 925	2 118	1 807
1 497	1 023	475	3 667	2 049	1 618	4 176	2 232	1 944
1 421	961	460	3 551	1 984	1 567	4 336	2 286	2 050
1 415	955	461	3 583	2 007	1 576	4 549	2 386	2 164
1 402	966	436	3 645	2 042	1 603	4 752	2 475	2 277
1 383	966	417	3 674	2 078	1 596	4 917	2 522	2 396
1 371	965	405	3 661	2 083	1 578	5 080	2 559	2 521
1 337	963	374	3 675	2 119	1 556	5 280	2 605	2 675
1 311	960	350	3 692	2 154	1 538	5 445	2 645	2 800
1 291	940	351	3 688	2 163	1 525	5 571	2 710	2 860
1 274	879	394	3 694	2 171	1 523	5 698	2 832	2 866
1 258	880	378	3 706	2 178	1 528	5 814	2 878	2 936
1 233	906	328	3 713	2 191	1 521	5 936	2 871	3 064
1 184	817	367	3 677	2 187	1 490	6 078	3 011	3 067
1 208	856	352	3 706	2 190	1 516	6 032	2 977	3 055
1 207	850	357	3 699	2 213	1 486	6 030	2 954	3 077
1 200	836	365	3 694	2 199	1 495	6 033	2 966	3 067
1 195	820	375	3 674	2 196	1 478	6 022	2 964	3 057
1 193	830	363	3 673	2 190	1 483	6 024	2 966	3 058
1 187	811	376	3 676	2 184	1 491	6 046	3 018	3 028
1 185	818	367	3 676	2 184	1 492	6 072	3 028	3 043
1 172	807	365	3 671	2 185	1 486	6 109	3 038	3 071
1 163	800	364	3 667	2 175	1 492	6 123	3 052	3 072
1 164	794	370	3 662	2 177	1 485	6 137	3 049	3 089
1 164	791	373	3 662	2 173	1 489	6 148	3 057	3 091
1 165	791	375	3 658	2 173	1 485	6 162	3 067	3 095
1 114	740	375	3 615	2 150	1 465	6 205	3 129	3 076
1 166	785	381	3 653	2 173	1 480	6 171	3 079	3 092
1 160	782	378	3 648	2 168	1 480	6 175	3 092	3 083
1 158	782	375	3 655	2 172	1 482	6 179	3 092	3 087
1 160	760	399	3 650	2 166	1 484	6 187	3 114	3 073
1 149	759	389	3 610	2 129	1 481	6 131	3 085	3 046
1 105	738	367	3 577	2 133	1 444	6 121	3 081	3 040
1 107	736	371	3 576	2 133	1 443	6 180	3 127	3 054
1 079	708	370	3 587	2 132	1 455	6 233	3 156	3 077
1 072	710	362	3 604	2 132	1 473	6 245	3 170	3 075
1 075	711	364	3 609	2 158	1 451	6 262	3 166	3 097
1 072	703	369	3 609	2 161	1 447	6 285	3 186	3 099
1 071	699	372	3 608	2 147	1 461	6 294	3 204	3 089

Note : Before 2011, data of "University" contain "Graduate school".

表 1 2 歷年就業者之教育程度(續 1)

單位：千人

Unit : Thousand Persons

年 月 別 Year & month	大 專 及 以 上 Junior college & above								
	專 科 Junior college			大 學 University			研 究 所 Graduate school		
	小計 Total	男 Male	女 Female	小計 Total	男 Male	女 Female	小計 Total	男 Male	女 Female
6 7年平均 Ave., 1978	265	176	89	265	199	66	-	-	-
6 8年平均 Ave., 1979	289	195	94	287	213	73	-	-	-
6 9年平均 Ave., 1980	350	235	115	331	248	83	-	-	-
7 0年平均 Ave., 1981	376	248	128	350	258	92	-	-	-
7 1年平均 Ave., 1982	399	262	137	360	265	95	-	-	-
7 2年平均 Ave., 1983	427	273	153	387	279	108	-	-	-
7 3年平均 Ave., 1984	469	302	167	413	295	118	-	-	-
7 4年平均 Ave., 1985	510	327	183	419	296	122	-	-	-
7 5年平均 Ave., 1986	548	352	196	452	314	138	-	-	-
7 6年平均 Ave., 1987	614	382	231	495	336	160	-	-	-
7 7年平均 Ave., 1988	661	411	250	532	361	172	-	-	-
7 8年平均 Ave., 1989	702	436	266	565	385	181	-	-	-
7 9年平均 Ave., 1990	758	472	286	596	397	199	-	-	-
8 0年平均 Ave., 1991	798	492	306	609	403	207	-	-	-
8 1年平均 Ave., 1992	884	548	336	643	421	223	-	-	-
8 2年平均 Ave., 1993	954	585	369	704	454	250	-	-	-
8 3年平均 Ave., 1994	1 019	609	409	732	465	268	-	-	-
8 4年平均 Ave., 1995	1 066	626	440	800	496	304	-	-	-
8 5年平均 Ave., 1996	1 162	672	489	858	522	336	-	-	-
8 6年平均 Ave., 1997	1 250	727	523	938	566	373	-	-	-
8 7年平均 Ave., 1998	1 308	747	561	1 005	597	408	-	-	-
8 8年平均 Ave., 1999	1 394	789	605	1 065	633	432	-	-	-
8 9年平均 Ave., 2000	1 473	828	645	1 123	662	460	-	-	-
9 0年平均 Ave., 2001	1 525	848	677	1 169	684	485	-	-	-
9 1年平均 Ave., 2002	1 581	868	713	1 271	742	529	-	-	-
9 2年平均 Ave., 2003	1 628	890	738	1 391	792	599	-	-	-
9 3年平均 Ave., 2004	1 677	911	766	1 542	870	672	-	-	-
9 4年平均 Ave., 2005	1 724	930	794	1 733	961	772	-	-	-
9 5年平均 Ave., 2006	1 759	950	809	1 951	1 069	882	-	-	-
9 6年平均 Ave., 2007	1 764	952	812	2 161	1 166	995	-	-	-
9 7年平均 Ave., 2008	1 787	955	832	2 389	1 277	1 112	-	-	-
9 8年平均 Ave., 2009	1 767	941	826	2 568	1 345	1 223	-	-	-
9 9年平均 Ave., 2010	1 798	957	841	2 752	1 428	1 323	-	-	-
1 0 0年平均 Ave., 2011	1 814	969	845	2 286	1 092	1 194	652	414	238
1 0 1年平均 Ave., 2012	1 812	967	845	2 412	1 136	1 276	694	419	275
1 0 2年平均 Ave., 2013	1 807	968	839	2 538	1 170	1 368	735	422	313
1 0 3年平均 Ave., 2014	1 805	970	835	2 679	1 204	1 475	796	431	364
1 0 4年平均 Ave., 2015	1 805	976	828	2 800	1 229	1 571	841	440	400
1 0 5年平均 Ave., 2016	1 801	981	820	2 900	1 279	1 620	870	450	420
1 0 6年平均 Ave., 2017	1 806	975	830	2 989	1 366	1 623	904	491	413
1 0 7年平均 Ave., 2018	1 815	980	835	3 067	1 392	1 675	932	506	426
1 0 8年平均 Ave., 2019	1 816	995	821	3 150	1 381	1 769	970	496	474
1 0 9年平均 Ave., 2020	1 791	986	804	3 265	1 481	1 784	1 023	544	479
1 月 Jan.	1 810	998	812	3 216	1 469	1 747	1 006	510	496
2 月 Feb.	1 807	997	810	3 215	1 443	1 772	1 008	514	495
3 月 Mar.	1 804	996	808	3 220	1 438	1 782	1 009	532	477
4 月 Apr.	1 797	987	810	3 216	1 439	1 777	1 009	539	470
5 月 May	1 793	977	817	3 219	1 453	1 766	1 011	536	475
6 月 June	1 793	979	814	3 236	1 485	1 751	1 016	554	463
7 月 July	1 791	1 001	790	3 258	1 476	1 782	1 022	551	471
8 月 Aug.	1 785	986	799	3 293	1 509	1 784	1 030	544	487
9 月 Sept.	1 781	979	802	3 308	1 513	1 796	1 034	560	474
1 0 月 Oct.	1 776	973	803	3 321	1 519	1 802	1 040	556	483
1 1 月 Nov.	1 775	982	793	3 330	1 509	1 821	1 042	565	477
1 2 月 Dec.	1 773	981	793	3 344	1 518	1 826	1 045	568	477
1 1 0年平均 Ave., 2021	1 749	960	788	3 392	1 575	1 818	1 065	594	470
1 月 Jan.	1 774	974	800	3 347	1 531	1 816	1 050	573	476
2 月 Feb.	1 772	973	799	3 351	1 541	1 810	1 052	577	474
3 月 Mar.	1 772	976	796	3 356	1 544	1 812	1 052	572	480
4 月 Apr.	1 768	980	788	3 365	1 552	1 812	1 054	581	473
5 月 May	1 745	958	786	3 337	1 551	1 786	1 049	576	473
6 月 June	1 736	947	789	3 340	1 549	1 791	1 046	585	461
7 月 July	1 738	953	785	3 381	1 566	1 814	1 062	608	454
8 月 Aug.	1 734	952	782	3 426	1 610	1 817	1 073	595	478
9 月 Sept.	1 730	945	785	3 440	1 622	1 819	1 075	603	472
1 0 月 Oct.	1 733	944	789	3 446	1 609	1 837	1 083	612	470
1 1 月 Nov.	1 744	957	787	3 453	1 601	1 852	1 088	628	460
1 2 月 Dec.	1 738	964	774	3 462	1 617	1 845	1 094	624	470

TABLE 12. EMPLOYED PERSONS BY EDUCATIONAL ATTAINMENT, 1978 TO DATE (Cont. 1)

單位：%

Unit：%

年 月 別 Year & month	總計 Total	男 Male	女 Female	國 中 及 以 下 Junior high & below					
				合計 Total	男 Male	女 Female	國小及以下 Primary school & below		
							小計 Total	男 Male	女 Female
6 7 年平均 Ave., 1978	100.00	67.13	32.87	74.78	50.24	24.54	57.43	38.16	19.27
6 8 年平均 Ave., 1979	100.00	66.94	33.06	73.06	48.99	24.07	54.70	36.36	18.34
6 9 年平均 Ave., 1980	100.00	66.54	33.46	70.07	46.80	23.26	51.31	33.96	17.35
7 0 年平均 Ave., 1981	100.00	66.67	33.33	68.77	46.14	22.63	49.57	33.00	16.58
7 1 年平均 Ave., 1982	100.00	66.21	33.79	67.35	44.98	22.37	48.00	31.70	16.30
7 2 年平均 Ave., 1983	100.00	64.51	35.49	66.09	42.87	23.21	46.75	29.69	17.05
7 3 年平均 Ave., 1984	100.00	63.79	36.21	64.52	41.31	23.21	45.06	28.04	17.02
7 4 年平均 Ave., 1985	100.00	63.53	36.47	63.32	40.41	22.91	43.45	26.90	16.55
7 5 年平均 Ave., 1986	100.00	62.34	37.66	61.58	38.61	22.97	41.66	25.20	16.46
7 6 年平均 Ave., 1987	100.00	61.90	38.10	59.58	37.30	22.28	39.75	23.84	15.91
7 7 年平均 Ave., 1988	100.00	62.21	37.79	57.41	36.31	21.10	37.59	22.75	14.84
7 8 年平均 Ave., 1989	100.00	62.35	37.65	55.74	35.37	20.37	35.80	21.73	14.07
7 9 年平均 Ave., 1990	100.00	62.47	37.53	53.79	34.31	19.48	33.89	20.52	13.37
8 0 年平均 Ave., 1991	100.00	62.50	37.50	52.85	33.89	18.96	32.63	19.75	12.87
8 1 年平均 Ave., 1992	100.00	62.32	37.68	51.14	32.70	18.43	30.75	18.40	12.35
8 2 年平均 Ave., 1993	100.00	62.00	38.00	48.77	31.16	17.61	28.77	17.07	11.69
8 3 年平均 Ave., 1994	100.00	61.65	38.35	47.68	30.43	17.25	27.50	16.26	11.24
8 4 年平均 Ave., 1995	100.00	61.45	38.55	46.21	29.58	16.63	26.10	15.42	10.69
8 5 年平均 Ave., 1996	100.00	60.74	39.26	43.60	27.63	15.97	24.20	14.07	10.13
8 6 年平均 Ave., 1997	100.00	60.62	39.38	42.26	26.70	15.55	23.02	13.38	9.64
8 7 年平均 Ave., 1998	100.00	60.40	39.60	40.50	25.80	14.70	21.36	12.48	8.89
8 8 年平均 Ave., 1999	100.00	59.92	40.08	38.45	24.31	14.14	19.34	11.13	8.21
8 9 年平均 Ave., 2000	100.00	59.74	40.26	37.09	23.47	13.62	18.16	10.39	7.77
9 0 年平均 Ave., 2001	100.00	59.18	40.82	35.36	22.35	13.02	17.07	9.78	7.29
9 1 年平均 Ave., 2002	100.00	58.68	41.32	33.62	21.16	12.46	16.20	9.16	7.04
9 2 年平均 Ave., 2003	100.00	58.28	41.72	32.00	20.14	11.86	15.17	8.55	6.62
9 3 年平均 Ave., 2004	100.00	58.04	41.96	30.40	19.22	11.17	14.06	7.98	6.08
9 4 年平均 Ave., 2005	100.00	57.86	42.14	28.97	18.39	10.58	13.07	7.43	5.64
9 5 年平均 Ave., 2006	100.00	57.46	42.54	27.40	17.36	10.04	11.92	6.77	5.16
9 6 年平均 Ave., 2007	100.00	57.01	42.99	26.13	16.50	9.62	11.04	6.20	4.84
9 7 年平均 Ave., 2008	100.00	56.74	43.26	24.61	15.58	9.03	10.22	5.75	4.47
9 8 年平均 Ave., 2009	100.00	56.20	43.80	23.27	14.66	8.62	9.45	5.30	4.14
9 9 年平均 Ave., 2010	100.00	56.04	43.96	22.50	14.17	8.33	9.01	5.07	3.94
1 0 0 年平均 Ave., 2011	100.00	56.09	43.91	21.59	13.91	7.68	8.50	4.89	3.61
1 0 1 年平均 Ave., 2012	100.00	56.02	43.98	20.89	13.66	7.23	8.15	4.76	3.39
1 0 2 年平均 Ave., 2013	100.00	55.76	44.24	20.30	13.43	6.86	7.80	4.63	3.16
1 0 3 年平均 Ave., 2014	100.00	55.65	44.35	19.17	13.01	6.16	7.10	4.32	2.78
1 0 4 年平均 Ave., 2015	100.00	55.67	44.33	18.40	12.80	5.60	6.70	4.23	2.47
1 0 5 年平均 Ave., 2016	100.00	55.62	44.38	17.83	12.37	5.46	6.37	4.03	2.34
1 0 6 年平均 Ave., 2017	100.00	55.54	44.46	17.26	11.46	5.80	6.04	3.72	2.32
1 0 7 年平均 Ave., 2018	100.00	55.50	44.50	16.73	11.28	5.46	5.73	3.58	2.15
1 0 8 年平均 Ave., 2019	100.00	55.44	44.56	16.10	11.42	4.68	5.38	3.55	1.83
1 0 9 年平均 Ave., 2020	100.00	55.44	44.56	15.20	10.26	4.94	4.91	3.16	1.75
1 月 Jan.	100.00	55.49	44.51	15.58	10.69	4.89	5.11	3.27	1.84
2 月 Feb.	100.00	55.47	44.53	15.57	10.63	4.93	5.09	3.26	1.83
3 月 Mar.	100.00	55.45	44.55	15.51	10.58	4.93	5.08	3.32	1.76
4 月 Apr.	100.00	55.45	44.55	15.44	10.45	4.99	5.02	3.29	1.72
5 月 May	100.00	55.45	44.55	15.40	10.48	4.92	4.99	3.24	1.75
6 月 June	100.00	55.48	44.52	15.29	10.15	5.14	4.95	3.09	1.87
7 月 July	100.00	55.50	44.50	15.22	10.16	5.06	4.91	3.05	1.86
8 月 Aug.	100.00	55.46	44.54	15.00	10.07	4.94	4.82	3.06	1.77
9 月 Sept.	100.00	55.43	44.57	14.90	10.00	4.90	4.78	3.05	1.74
1 0 月 Oct.	100.00	55.42	44.58	14.86	10.02	4.85	4.75	3.12	1.63
1 1 月 Nov.	100.00	55.36	44.64	14.85	9.97	4.88	4.74	3.10	1.64
1 2 月 Dec.	100.00	55.37	44.63	14.81	9.91	4.89	4.70	3.05	1.64
1 1 0 年平均 Ave., 2021	100.00	55.32	44.68	14.21	9.20	5.01	4.47	2.74	1.74
1 月 Jan.	100.00	55.38	44.62	14.77	9.81	4.96	4.65	3.00	1.65
2 月 Feb.	100.00	55.36	44.64	14.69	9.67	5.01	4.61	2.89	1.73
3 月 Mar.	100.00	55.34	44.66	14.65	9.65	4.99	4.60	2.87	1.74
4 月 Apr.	100.00	55.30	44.70	14.64	9.49	5.15	4.58	2.89	1.69
5 月 May	100.00	55.18	44.82	14.53	9.43	5.10	4.46	2.77	1.69
6 月 June	100.00	55.28	44.72	14.18	9.14	5.05	4.40	2.61	1.80
7 月 July	100.00	55.38	44.62	14.15	9.09	5.05	4.41	2.62	1.79
8 月 Aug.	100.00	55.31	44.69	13.85	8.92	4.93	4.39	2.71	1.68
9 月 Sept.	100.00	55.29	44.71	13.73	8.86	4.87	4.35	2.64	1.71
1 0 月 Oct.	100.00	55.33	44.67	13.75	8.81	4.94	4.36	2.60	1.76
1 1 月 Nov.	100.00	55.30	44.70	13.79	8.71	5.09	4.45	2.58	1.87
1 2 月 Dec.	100.00	55.36	44.64	13.76	8.75	5.01	4.42	2.66	1.76

表 1 2 歷年就業者之教育程度 (續完)

單位：%

年 月 別 Year & month	國中及以下 Junior high & below			高級中等(高中、高職) Senior high school (regular & vocational)			大專及以上		
	國中 Junior high			合計 Total	男 Male	女 Female	合計 Total	男 Male	女 Female
	小計 Total	男 Male	女 Female						
6 7年平均 Ave., 1978	17.35	12.08	5.27	16.71	10.87	5.84	8.51	6.03	2.49
6 8年平均 Ave., 1979	18.36	12.63	5.73	17.99	11.60	6.38	8.95	6.35	2.60
6 9年平均 Ave., 1980	18.76	12.84	5.92	19.53	12.37	7.16	10.41	7.37	3.04
7 0年平均 Ave., 1981	19.20	13.14	6.05	20.35	12.94	7.41	10.88	7.59	3.29
7 1年平均 Ave., 1982	19.35	13.28	6.07	21.51	13.50	8.01	11.14	7.73	3.41
7 2年平均 Ave., 1983	19.34	13.18	6.16	22.40	13.83	8.57	11.51	7.81	3.70
7 3年平均 Ave., 1984	19.47	13.27	6.19	23.41	14.30	9.11	12.06	8.17	3.89
7 4年平均 Ave., 1985	19.86	13.51	6.36	24.19	14.74	9.45	12.50	8.38	4.11
7 5年平均 Ave., 1986	19.92	13.41	6.51	25.48	15.12	10.37	12.94	8.62	4.32
7 6年平均 Ave., 1987	19.82	13.45	6.37	26.60	15.65	10.95	13.82	8.95	4.87
7 7年平均 Ave., 1988	19.83	13.56	6.27	27.87	16.38	11.49	14.71	9.51	5.20
7 8年平均 Ave., 1989	19.93	13.64	6.30	28.92	17.04	11.88	15.35	9.94	5.41
7 9年平均 Ave., 1990	19.90	13.78	6.12	29.86	17.67	12.19	16.35	10.49	5.86
8 0年平均 Ave., 1991	20.23	14.14	6.09	30.48	18.01	12.47	16.67	10.60	6.07
8 1年平均 Ave., 1992	20.39	14.30	6.08	31.17	18.40	12.78	17.69	11.22	6.47
8 2年平均 Ave., 1993	20.00	14.09	5.91	32.27	18.95	13.32	18.96	11.89	7.07
8 3年平均 Ave., 1994	20.18	14.17	6.01	32.73	19.20	13.53	19.59	12.02	7.57
8 4年平均 Ave., 1995	20.11	14.16	5.94	33.15	19.45	13.70	20.64	12.41	8.22
8 5年平均 Ave., 1996	19.40	13.55	5.84	34.14	19.95	14.19	22.27	13.17	9.10
8 6年平均 Ave., 1997	19.24	13.33	5.91	33.89	19.82	14.07	23.85	14.09	9.76
8 7年平均 Ave., 1998	19.14	13.32	5.81	34.60	20.12	14.47	24.90	14.47	10.43
8 8年平均 Ave., 1999	19.12	13.18	5.94	35.34	20.46	14.88	26.20	15.15	11.05
8 9年平均 Ave., 2000	18.93	13.07	5.86	35.56	20.57	14.99	27.35	15.70	11.65
9 0年平均 Ave., 2001	18.29	12.57	5.72	35.93	20.51	15.42	28.71	16.33	12.38
9 1年平均 Ave., 2002	17.42	12.00	5.42	36.22	20.49	15.73	30.16	17.02	13.14
9 2年平均 Ave., 2003	16.83	11.59	5.23	36.47	20.56	15.90	31.54	17.57	13.96
9 3年平均 Ave., 2004	16.33	11.24	5.09	36.70	20.62	16.09	32.90	18.20	14.70
9 4年平均 Ave., 2005	15.90	10.95	4.95	36.25	20.45	15.80	34.78	19.02	15.75
9 5年平均 Ave., 2006	15.47	10.59	4.88	35.91	20.14	15.77	36.70	19.97	16.73
9 6年平均 Ave., 2007	15.08	10.30	4.78	35.75	19.93	15.81	38.13	20.57	17.56
9 7年平均 Ave., 2008	14.39	9.83	4.56	35.25	19.70	15.55	40.14	21.46	18.68
9 8年平均 Ave., 2009	13.83	9.35	4.48	34.55	19.30	15.25	42.18	22.24	19.94
9 9年平均 Ave., 2010	13.49	9.10	4.39	34.15	19.13	15.02	43.36	22.73	20.62
1 0 0年平均 Ave., 2011	13.09	9.02	4.07	34.04	19.07	14.97	44.37	23.11	21.26
1 0 1年平均 Ave., 2012	12.74	8.89	3.84	33.83	19.14	14.70	45.28	23.22	22.06
1 0 2年平均 Ave., 2013	12.50	8.80	3.70	33.38	18.99	14.39	46.32	23.34	22.98
1 0 3年平均 Ave., 2014	12.07	8.69	3.38	33.17	19.13	14.04	47.66	23.51	24.15
1 0 4年平均 Ave., 2015	11.71	8.58	3.13	32.97	19.24	13.73	48.63	23.62	25.00
1 0 5年平均 Ave., 2016	11.46	8.34	3.11	32.73	19.19	13.54	49.44	24.06	25.39
1 0 6年平均 Ave., 2017	11.22	7.75	3.47	32.55	19.13	13.42	50.20	24.95	25.25
1 0 7年平均 Ave., 2018	11.00	7.69	3.31	32.42	19.05	13.37	50.85	25.17	25.68
1 0 8年平均 Ave., 2019	10.72	7.87	2.85	32.29	19.06	13.23	51.61	24.97	26.65
1 0 9年平均 Ave., 2020	10.29	7.10	3.19	31.96	19.01	12.95	52.84	26.18	26.66
1 月 Jan.	10.47	7.42	3.05	32.13	18.99	13.14	52.29	25.81	26.48
2 月 Feb.	10.47	7.37	3.10	32.10	19.20	12.90	52.33	25.63	26.70
3 月 Mar.	10.43	7.26	3.17	32.09	19.10	12.98	52.40	25.76	26.64
4 月 Apr.	10.42	7.15	3.27	32.04	19.15	12.89	52.52	25.85	26.66
5 月 May	10.41	7.24	3.17	32.04	19.10	12.94	52.55	25.87	26.68
6 月 June	10.34	7.07	3.27	32.03	19.03	13.00	52.68	26.29	26.39
7 月 July	10.31	7.11	3.19	31.97	19.00	12.98	52.81	26.34	26.47
8 月 Aug.	10.18	7.01	3.17	31.90	18.99	12.91	53.09	26.40	26.69
9 月 Sept.	10.11	6.95	3.16	31.87	18.91	12.97	53.23	26.53	26.70
1 0 月 Oct.	10.12	6.90	3.22	31.81	18.91	12.90	53.32	26.49	26.83
1 1 月 Nov.	10.11	6.87	3.24	31.79	18.86	12.93	53.37	26.53	26.83
1 2 月 Dec.	10.11	6.86	3.25	31.73	18.85	12.89	53.46	26.61	26.85
1 1 0年平均 Ave., 2021	9.73	6.46	3.27	31.58	18.78	12.80	54.21	27.34	26.87
1 月 Jan.	10.11	6.81	3.30	31.69	18.85	12.84	53.54	26.71	26.83
2 月 Feb.	10.07	6.79	3.29	31.68	18.83	12.85	53.63	26.85	26.78
3 月 Mar.	10.05	6.79	3.26	31.72	18.85	12.87	53.63	26.84	26.79
4 月 Apr.	10.06	6.60	3.46	31.67	18.79	12.88	53.69	27.02	26.67
5 月 May	10.08	6.66	3.42	31.67	18.68	13.00	53.79	27.07	26.72
6 月 June	9.78	6.53	3.25	31.65	18.88	12.77	54.17	27.27	26.90
7 月 July	9.74	6.48	3.26	31.47	18.77	12.70	54.38	27.51	26.87
8 月 Aug.	9.46	6.22	3.25	31.47	18.70	12.77	54.68	27.69	26.99
9 月 Sept.	9.39	6.22	3.17	31.57	18.67	12.90	54.70	27.76	26.93
1 0 月 Oct.	9.40	6.21	3.18	31.53	18.86	12.67	54.72	27.66	27.06
1 1 月 Nov.	9.34	6.13	3.22	31.44	18.83	12.61	54.76	27.76	27.00
1 2 月 Dec.	9.33	6.09	3.24	31.42	18.70	12.72	54.82	27.91	26.91



TABLE 12. EMPLOYED PERSONS BY EDUCATIONAL ATTAINMENT, 1978 TO DATE (Cont. End)

Unit : %

Junior college & above								
專科 Junior college			大學 University			研究所 Graduate school		
小計 Total	男 Male	女 Female	小計 Total	男 Male	女 Female	小計 Total	男 Male	女 Female
4.26	2.83	1.43	4.26	3.20	1.06	-	-	-
4.49	3.03	1.46	4.46	3.32	1.14	-	-	-
5.35	3.59	1.76	5.05	3.78	1.27	-	-	-
5.63	3.72	1.91	5.25	3.87	1.37	-	-	-
5.85	3.84	2.01	5.28	3.89	1.39	-	-	-
6.04	3.87	2.17	5.48	3.95	1.53	-	-	-
6.42	4.14	2.28	5.65	4.03	1.61	-	-	-
6.86	4.40	2.46	5.64	3.99	1.65	-	-	-
7.09	4.55	2.54	5.85	4.06	1.79	-	-	-
7.65	4.77	2.88	6.17	4.19	1.99	-	-	-
8.15	5.07	3.08	6.56	4.45	2.12	-	-	-
8.50	5.28	3.22	6.84	4.66	2.19	-	-	-
9.15	5.70	3.46	7.19	4.80	2.40	-	-	-
9.45	5.83	3.62	7.22	4.77	2.45	-	-	-
10.24	6.35	3.89	7.45	4.87	2.58	-	-	-
10.91	6.69	4.22	8.05	5.19	2.85	-	-	-
11.39	6.82	4.58	8.19	5.20	2.99	-	-	-
11.79	6.93	4.86	8.85	5.49	3.36	-	-	-
12.81	7.41	5.40	9.46	5.76	3.70	-	-	-
13.62	7.93	5.70	10.23	6.17	4.06	-	-	-
14.08	8.04	6.04	10.82	6.43	4.39	-	-	-
14.86	8.41	6.45	11.34	6.74	4.60	-	-	-
15.52	8.72	6.80	11.83	6.98	4.85	-	-	-
16.25	9.04	7.21	12.46	7.29	5.17	-	-	-
16.72	9.18	7.54	13.44	7.85	5.60	-	-	-
17.01	9.30	7.71	14.53	8.27	6.26	-	-	-
17.14	9.31	7.83	15.76	8.89	6.86	-	-	-
17.34	9.35	7.99	17.43	9.67	7.76	-	-	-
17.40	9.40	8.00	19.30	10.57	8.72	-	-	-
17.14	9.25	7.89	20.99	11.32	9.67	-	-	-
17.17	9.18	8.00	22.97	12.28	10.69	-	-	-
17.19	9.15	8.04	24.99	13.09	11.90	-	-	-
17.13	9.12	8.01	26.22	13.61	12.61	-	-	-
16.94	9.05	7.89	21.35	10.20	11.15	6.09	3.87	2.22
16.68	8.91	7.78	22.21	10.46	11.75	6.39	3.86	2.53
16.48	8.82	7.65	23.14	10.67	12.47	6.70	3.85	2.86
16.30	8.76	7.54	24.18	10.86	13.32	7.18	3.89	3.29
16.12	8.72	7.40	25.00	10.97	14.03	7.51	3.93	3.57
15.98	8.71	7.28	25.74	11.35	14.38	7.72	4.00	3.73
15.91	8.59	7.31	26.33	12.03	14.30	7.96	4.33	3.64
15.87	8.57	7.30	26.83	12.18	14.65	8.15	4.43	3.73
15.79	8.65	7.14	27.39	12.00	15.38	8.43	4.31	4.12
15.57	8.57	6.99	28.38	12.87	15.51	8.89	4.73	4.16
15.69	8.65	7.04	27.88	12.74	15.14	8.72	4.42	4.30
15.68	8.65	7.03	27.90	12.52	15.38	8.75	4.46	4.29
15.67	8.65	7.02	27.97	12.49	15.48	8.76	4.62	4.14
15.67	8.61	7.06	28.05	12.55	15.50	8.80	4.70	4.10
15.65	8.52	7.13	28.08	12.68	15.41	8.82	4.68	4.15
15.62	8.53	7.10	28.20	12.94	15.26	8.86	4.82	4.03
15.58	8.71	6.87	28.34	12.84	15.50	8.89	4.79	4.10
15.52	8.57	6.95	28.62	13.11	15.51	8.96	4.72	4.23
15.48	8.51	6.97	28.76	13.15	15.61	8.99	4.87	4.12
15.43	8.46	6.98	28.86	13.20	15.66	9.03	4.83	4.20
15.41	8.52	6.89	28.91	13.10	15.81	9.05	4.91	4.14
15.38	8.51	6.88	29.01	13.17	15.84	9.06	4.93	4.14
15.28	8.39	6.89	29.63	13.75	15.88	9.30	5.19	4.11
15.39	8.45	6.94	29.04	13.28	15.75	9.11	4.97	4.13
15.39	8.45	6.94	29.11	13.38	15.72	9.14	5.01	4.12
15.38	8.47	6.91	29.13	13.40	15.72	9.13	4.96	4.16
15.34	8.50	6.84	29.20	13.47	15.73	9.15	5.04	4.10
15.31	8.41	6.90	29.28	13.61	15.67	9.20	5.05	4.15
15.36	8.38	6.98	29.55	13.71	15.85	9.25	5.18	4.08
15.29	8.38	6.91	29.75	13.78	15.96	9.34	5.35	4.00
15.22	8.35	6.86	30.06	14.12	15.94	9.41	5.22	4.19
15.15	8.28	6.87	30.13	14.20	15.93	9.41	5.28	4.13
15.15	8.25	6.90	30.11	14.06	16.05	9.46	5.35	4.11
15.20	8.34	6.86	30.09	13.95	16.13	9.48	5.47	4.01
15.14	8.40	6.74	30.15	14.08	16.07	9.53	5.43	4.09

表 1 3 歷年就業者之行業

單位：千人

年 月 別 Year & month	總計 Total	男 Male	女 Female	農、林、漁、牧業 Agriculture, Forestry, Fishing & Animal Husbandry			工業		
				合計 Total	男 Male	女 Female	合計 Total	男 Male	女 Female
67年平均 Ave., 1978	6 231	4 183	2 048	1 553	1 086	467	2 460	1 637	822
68年平均 Ave., 1979	6 432	4 306	2 126	1 380	965	415	2 676	1 782	894
69年平均 Ave., 1980	6 547	4 357	2 191	1 277	880	397	2 784	1 861	923
70年平均 Ave., 1981	6 672	4 448	2 224	1 257	889	368	2 828	1 892	937
71年平均 Ave., 1982	6 811	4 509	2 301	1 284	917	367	2 813	1 861	952
72年平均 Ave., 1983	7 070	4 561	2 509	1 317	915	402	2 909	1 885	1 024
73年平均 Ave., 1984	7 308	4 661	2 647	1 286	887	398	3 089	1 971	1 117
74年平均 Ave., 1985	7 428	4 719	2 709	1 297	895	401	3 088	1 968	1 119
75年平均 Ave., 1986	7 733	4 821	2 912	1 317	901	416	3 215	2 004	1 211
76年平均 Ave., 1987	8 022	4 966	3 057	1 226	849	377	3 431	2 126	1 305
77年平均 Ave., 1988	8 107	5 043	3 064	1 113	782	331	3 443	2 178	1 265
78年平均 Ave., 1989	8 258	5 149	3 110	1 066	758	308	3 476	2 219	1 256
79年平均 Ave., 1990	8 283	5 175	3 108	1 064	748	316	3 382	2 214	1 168
80年平均 Ave., 1991	8 439	5 274	3 165	1 093	764	329	3 370	2 227	1 143
81年平均 Ave., 1992	8 632	5 380	3 252	1 065	748	317	3 419	2 280	1 139
82年平均 Ave., 1993	8 745	5 422	3 323	1 005	713	291	3 418	2 287	1 130
83年平均 Ave., 1994	8 939	5 511	3 428	976	703	273	3 506	2 358	1 148
84年平均 Ave., 1995	9 045	5 558	3 487	954	684	270	3 504	2 380	1 124
85年平均 Ave., 1996	9 068	5 508	3 560	918	650	268	3 399	2 327	1 072
86年平均 Ave., 1997	9 176	5 562	3 613	878	624	254	3 502	2 388	1 115
87年平均 Ave., 1998	9 289	5 610	3 679	822	587	235	3 523	2 406	1 117
88年平均 Ave., 1999	9 385	5 624	3 761	774	554	220	3 492	2 393	1 099
89年平均 Ave., 2000	9 491	5 670	3 821	738	532	206	3 534	2 413	1 121
90年平均 Ave., 2001	9 383	5 553	3 830	706	510	195	3 377	2 296	1 081
91年平均 Ave., 2002	9 454	5 547	3 907	709	515	195	3 332	2 258	1 074
92年平均 Ave., 2003	9 573	5 579	3 994	696	499	197	3 334	2 254	1 081
93年平均 Ave., 2004	9 786	5 680	4 106	642	458	184	3 446	2 330	1 116
94年平均 Ave., 2005	9 942	5 753	4 190	591	422	169	3 558	2 425	1 133
95年平均 Ave., 2006	10 111	5 810	4 301	555	394	161	3 642	2 490	1 152

註：1.本表內數字，自88年起，全部改按中華民國第7次修訂之行業標準分類統計。

2.①87年（含）以前為批發零售及餐飲業；②87年（含）以前為金融保險及不動產業；

③87年（含）以前為工商服務業與社會服務及個人服務業之合計數。

TABLE 13. EMPLOYED PERSONS BY SECTOR, 1978 TO DATE

Unit : Thousand Persons

Industry								
礦業及土石採取業 Mining & Quarrying			製 造 業 Manufacturing			水電燃氣業 Electricity, Gas & Water		
小計 Total	男 Male	女 Female	小計 Total	男 Male	女 Female	小計 Total	男 Male	女 Female
60	52	9	1 916	1 138	778	25	23	2
57	48	8	2 083	1 239	844	26	24	3
56	47	9	2 152	1 284	869	27	24	3
54	46	8	2 162	1 281	881	29	26	3
51	43	8	2 168	1 271	897	31	27	4
46	39	7	2 282	1 312	970	33	29	4
41	36	5	2 497	1 435	1 062	34	30	4
35	31	4	2 501	1 437	1 064	34	30	4
33	28	5	2 635	1 479	1 156	34	30	4
31	26	4	2 821	1 579	1 243	35	31	4
28	24	4	2 802	1 604	1 199	35	31	4
24	21	4	2 796	1 615	1 181	35	31	4
20	17	3	2 653	1 563	1 090	36	31	5
19	16	3	2 598	1 538	1 060	37	32	5
18	15	3	2 585	1 542	1 043	37	32	5
19	15	4	2 483	1 472	1 012	36	31	5
18	14	3	2 485	1 472	1 013	36	31	5
15	13	3	2 449	1 463	986	36	31	5
14	12	2	2 422	1 470	952	35	30	5
13	11	2	2 570	1 566	1 004	35	30	5
12	10	2	2 611	1 597	1 014	35	29	5
11	9	2	2 603	1 602	1 001	35	30	5
11	9	2	2 655	1 629	1 026	36	31	6
10	8	2	2 587	1 592	995	35	30	5
9	7	2	2 563	1 572	992	35	30	5
8	7	1	2 590	1 591	999	35	29	5
7	6	1	2 671	1 640	1 032	35	29	5
7	6	2	2 726	1 690	1 036	34	29	5
7	5	1	2 772	1 721	1 050	34	29	5

Note : 1.For statistical figures tabulated in this table, the seventh revised edition of standard industrial classification system in R.O.C. have been referred since 1999.

2.①data refer to "Wholesale, Retail &amp; Restaurant" before 1999.②data refer to "Finance, Insurance &amp; Real Estate" before 1999.

③data refer to "Business Services" and "Social, Personal &amp; Related Community Services" before 1999.

表 1 3 歷年就業者之行業 (續 1)

單位：千人

年 月 別 Year & month	工業 Industry			服務業					
	營 造 業 Construction			合計 Total	男 Male	女 Female	批發及零售業① Trade		
	小計 Total	男 Male	女 Female				小計 Total	男 Male	女 Female
6 7年平均 Ave., 1978	459	425	34	2 219	1 460	759	941	597	344
6 8年平均 Ave., 1979	510	471	39	2 375	1 559	817	1 015	637	378
6 9年平均 Ave., 1980	549	506	43	2 487	1 616	871	1 058	663	394
7 0年平均 Ave., 1981	583	538	45	2 587	1 667	920	1 106	692	415
7 1年平均 Ave., 1982	563	520	43	2 713	1 731	982	1 168	724	444
7 2年平均 Ave., 1983	548	504	44	2 844	1 761	1 082	1 231	735	496
7 3年平均 Ave., 1984	517	471	46	2 934	1 803	1 131	1 281	752	529
7 4年平均 Ave., 1985	517	471	46	3 044	1 856	1 189	1 327	774	553
7 5年平均 Ave., 1986	512	467	45	3 201	1 915	1 286	1 372	782	591
7 6年平均 Ave., 1987	544	490	53	3 366	1 991	1 375	1 429	812	617
7 7年平均 Ave., 1988	577	519	58	3 551	2 084	1 467	1 530	863	667
7 8年平均 Ave., 1989	620	553	67	3 717	2 171	1 546	1 605	907	697
7 9年平均 Ave., 1990	673	603	70	3 837	2 213	1 624	1 621	915	706
8 0年平均 Ave., 1991	715	641	74	3 977	2 283	1 693	1 712	967	745
8 1年平均 Ave., 1992	778	691	88	4 148	2 352	1 796	1 771	991	780
8 2年平均 Ave., 1993	879	769	110	4 323	2 422	1 902	1 806	996	810
8 3年平均 Ave., 1994	967	840	127	4 456	2 449	2 007	1 875	1 014	860
8 4年平均 Ave., 1995	1 003	874	129	4 587	2 493	2 093	1 919	1 022	897
8 5年平均 Ave., 1996	928	816	112	4 751	2 531	2 220	1 976	1 041	935
8 6年平均 Ave., 1997	885	781	103	4 795	2 550	2 245	1 995	1 049	946
8 7年平均 Ave., 1998	865	769	96	4 944	2 618	2 326	2 047	1 073	974
8 8年平均 Ave., 1999	843	752	91	5 118	2 677	2 442	1 686	905	781
8 9年平均 Ave., 2000	832	745	87	5 220	2 725	2 494	1 701	916	785
9 0年平均 Ave., 2001	746	666	79	5 299	2 746	2 553	1 679	894	785
9 1年平均 Ave., 2002	725	649	75	5 413	2 774	2 639	1 693	893	800
9 2年平均 Ave., 2003	702	627	75	5 543	2 827	2 716	1 698	891	806
9 3年平均 Ave., 2004	732	655	77	5 698	2 892	2 806	1 727	895	832
9 4年平均 Ave., 2005	791	701	90	5 793	2 905	2 888	1 727	888	839
9 5年平均 Ave., 2006	830	735	95	5 914	2 926	2 988	1 760	897	862

註：1.本表內數字，自88年起，全部改按中華民國第7次修訂之行業標準分類統計。

2.①87年(含)以前為批發零售及餐飲業；②87年(含)以前為金融保險及不動產業；

③87年(含)以前為工商服務業與社會服務及個人服務業之合計數。

TABLE 13. EMPLOYED PERSONS BY SECTOR, 1978 TO DATE (Cont. 1)

Unit : Thousand Persons

Services											
住宿及餐飲業 Accommodation & Eating-Drinking Places			運輸、倉儲及通信業 Transportation, Storage & Communications			金融及保險業 ② Finance & Insurance			不動產及租賃業 Real Estate & Rental & Leasing		
小計 Total	男 Male	女 Female	小計 Total	男 Male	女 Female	小計 Total	男 Male	女 Female	小計 Total	男 Male	女 Female
-	-	-	304	264	40	73	46	27	-	-	-
-	-	-	335	293	42	78	49	29	-	-	-
-	-	-	332	288	44	87	53	34	-	-	-
-	-	-	342	295	47	95	56	39	-	-	-
-	-	-	352	302	50	103	59	44	-	-	-
-	-	-	362	311	51	108	59	49	-	-	-
-	-	-	370	318	53	115	63	52	-	-	-
-	-	-	385	329	56	121	66	55	-	-	-
-	-	-	408	346	61	132	70	62	-	-	-
-	-	-	418	355	62	137	71	66	-	-	-
-	-	-	423	360	63	160	82	78	-	-	-
-	-	-	432	368	64	193	97	96	-	-	-
-	-	-	441	369	73	220	107	114	-	-	-
-	-	-	448	377	71	227	108	119	-	-	-
-	-	-	450	374	76	247	117	129	-	-	-
-	-	-	463	384	79	277	131	145	-	-	-
-	-	-	473	391	82	290	136	154	-	-	-
-	-	-	469	388	81	311	145	166	-	-	-
-	-	-	472	383	89	334	152	182	-	-	-
-	-	-	465	376	88	351	161	189	-	-	-
-	-	-	477	388	89	385	177	208	-	-	-
483	215	268	476	382	95	358	154	204	68	42	26
500	221	279	481	381	100	367	157	210	66	41	25
528	230	297	487	383	104	371	155	216	61	39	22
575	248	327	477	373	104	378	157	221	60	39	22
585	251	335	484	380	104	376	154	221	66	39	26
602	260	342	489	382	107	386	158	228	74	46	27
629	265	363	480	372	107	404	164	240	80	51	29
660	276	384	486	372	114	406	159	247	85	54	31

Note : 1. For statistical figures tabulated in this table, the seventh revised edition of standard industrial classification system in R.O.C. have been referred since 1999.

2. ① data refer to "Wholesale, Retail &amp; Restaurant" before 1999. ② data refer to "Finance, Insurance &amp; Real Estate" before 1999.

③ data refer to "Business Services" and "Social, Personal &amp; Related Community Services" before 1999.

表 1 3 歷年就業者之行業 (續 2)

單位：千人

年 月 別 Year & month	服務業								
	專業、科學及技術服務業 Professional, Scientific & Technical Services			教育服務業 Educational Services			醫療保健及社會福利服務業 Health Care & Social Welfare Services		
	小計 Total	男 Male	女 Female	小計 Total	男 Male	女 Female	小計 Total	男 Male	女 Female
67年平均 Ave., 1978	-	-	-	-	-	-	-	-	-
68年平均 Ave., 1979	-	-	-	-	-	-	-	-	-
69年平均 Ave., 1980	-	-	-	-	-	-	-	-	-
70年平均 Ave., 1981	-	-	-	-	-	-	-	-	-
71年平均 Ave., 1982	-	-	-	-	-	-	-	-	-
72年平均 Ave., 1983	-	-	-	-	-	-	-	-	-
73年平均 Ave., 1984	-	-	-	-	-	-	-	-	-
74年平均 Ave., 1985	-	-	-	-	-	-	-	-	-
75年平均 Ave., 1986	-	-	-	-	-	-	-	-	-
76年平均 Ave., 1987	-	-	-	-	-	-	-	-	-
77年平均 Ave., 1988	-	-	-	-	-	-	-	-	-
78年平均 Ave., 1989	-	-	-	-	-	-	-	-	-
79年平均 Ave., 1990	-	-	-	-	-	-	-	-	-
80年平均 Ave., 1991	-	-	-	-	-	-	-	-	-
81年平均 Ave., 1992	-	-	-	-	-	-	-	-	-
82年平均 Ave., 1993	-	-	-	-	-	-	-	-	-
83年平均 Ave., 1994	-	-	-	-	-	-	-	-	-
84年平均 Ave., 1995	-	-	-	-	-	-	-	-	-
85年平均 Ave., 1996	-	-	-	-	-	-	-	-	-
86年平均 Ave., 1997	-	-	-	-	-	-	-	-	-
87年平均 Ave., 1998	-	-	-	-	-	-	-	-	-
88年平均 Ave., 1999	231	125	106	477	166	312	238	74	163
89年平均 Ave., 2000	250	134	116	479	165	314	252	80	172
90年平均 Ave., 2001	267	145	122	483	167	315	266	81	185
91年平均 Ave., 2002	285	153	132	487	167	320	279	82	197
92年平均 Ave., 2003	285	153	132	512	170	342	289	87	203
93年平均 Ave., 2004	302	165	137	533	178	355	305	91	214
94年平均 Ave., 2005	328	181	147	551	181	370	322	90	231
95年平均 Ave., 2006	344	186	158	558	184	374	332	89	243

註：1.本表內數字，自88年起，全部改按中華民國第7次修訂之行業標準分類統計。

2.①87年(含)以前為批發零售及餐飲業；②87年(含)以前為金融保險及不動產業；

③87年(含)以前為工商服務業與社會服務及個人服務業之合計數。

TABLE 13. EMPLOYED PERSONS BY SECTOR, 1978 TO DATE (Cont. 2)

Unit : Thousand Persons

Services								
文化、運動及休閒服務業 Cultural, Sporting & Recreational Services			其他服務業 ③ Other Services			公共行政業 Public Administration		
小計 Total	男 Male	女 Female	小計 Total	男 Male	女 Female	小計 Total	男 Male	女 Female
-	-	-	692	393	299	210	160	49
-	-	-	728	413	315	220	167	52
-	-	-	776	437	339	235	175	60
-	-	-	806	451	355	238	174	64
-	-	-	837	462	375	253	185	68
-	-	-	875	468	408	268	188	79
-	-	-	900	480	420	268	190	78
-	-	-	937	497	441	275	190	85
-	-	-	992	513	479	297	204	93
-	-	-	1 080	546	534	302	206	96
-	-	-	1 133	572	561	305	207	98
-	-	-	1 179	590	588	309	209	100
-	-	-	1 246	614	632	308	208	100
-	-	-	1 297	636	660	294	195	98
-	-	-	1 371	665	706	309	205	105
-	-	-	1 464	706	758	313	204	109
-	-	-	1 502	705	797	317	204	113
-	-	-	1 571	735	836	317	203	114
-	-	-	1 645	750	895	324	205	119
-	-	-	1 661	758	904	323	206	118
-	-	-	1 721	781	939	315	199	116
166	87	80	617	329	288	318	199	119
165	86	79	643	345	298	315	198	117
169	87	83	660	355	306	327	209	118
184	95	89	666	360	306	329	208	122
187	97	90	692	379	314	369	225	144
192	98	94	716	392	324	373	228	145
194	95	98	729	403	326	351	215	136
196	95	101	741	403	339	346	212	135

Note : 1.For statistical figures tabulated in this table, the seventh revised edition of standard industrial classification system in R.O.C. have been referred since 1999.

2.①data refer to "Wholesale, Retail &amp; Restaurant" before 1999.②data refer to "Finance, Insurance &amp; Real Estate" before 1999.

③data refer to "Business Services" and "Social, Personal &amp; Related Community Services" before 1999.

表 1 3 歷年就業者之行業 (續 3)

單位：%

年 月 別 Year & month	總計 Total	男 Male	女 Female	農、林、漁、牧業 Agriculture, Forestry, Fishing & Animal Husbandry			工業		
				合計 Total	男 Male	女 Female	合計 Total	男 Male	女 Female
67年平均 Ave., 1978	100.00	67.13	32.87	24.92	17.43	7.49	39.47	26.27	13.20
68年平均 Ave., 1979	100.00	66.94	33.06	21.46	15.01	6.45	41.61	27.70	13.91
69年平均 Ave., 1980	100.00	66.54	33.46	19.50	13.43	6.06	42.52	28.43	14.09
70年平均 Ave., 1981	100.00	66.67	33.33	18.84	13.33	5.51	42.39	28.35	14.04
71年平均 Ave., 1982	100.00	66.21	33.79	18.86	13.46	5.40	41.31	27.33	13.98
72年平均 Ave., 1983	100.00	64.51	35.49	18.63	12.94	5.69	41.15	26.66	14.49
73年平均 Ave., 1984	100.00	63.79	36.21	17.59	12.14	5.45	42.26	26.97	15.29
74年平均 Ave., 1985	100.00	63.53	36.47	17.45	12.06	5.40	41.57	26.50	15.07
75年平均 Ave., 1986	100.00	62.34	37.66	17.03	11.66	5.37	41.57	25.92	15.66
76年平均 Ave., 1987	100.00	61.90	38.10	15.28	10.58	4.70	42.76	26.50	16.26
77年平均 Ave., 1988	100.00	62.21	37.79	13.73	9.64	4.09	42.47	26.86	15.60
78年平均 Ave., 1989	100.00	62.35	37.65	12.90	9.18	3.73	42.09	26.87	15.21
79年平均 Ave., 1990	100.00	62.47	37.53	12.85	9.03	3.82	40.83	26.73	14.10
80年平均 Ave., 1991	100.00	62.50	37.50	12.95	9.05	3.90	39.93	26.39	13.54
81年平均 Ave., 1992	100.00	62.32	37.68	12.34	8.67	3.67	39.61	26.41	13.20
82年平均 Ave., 1993	100.00	62.00	38.00	11.49	8.16	3.33	39.08	26.15	12.92
83年平均 Ave., 1994	100.00	61.65	38.35	10.92	7.86	3.06	39.22	26.38	12.84
84年平均 Ave., 1995	100.00	61.45	38.55	10.55	7.56	2.99	38.74	26.31	12.42
85年平均 Ave., 1996	100.00	60.74	39.26	10.12	7.17	2.95	37.49	25.66	11.82
86年平均 Ave., 1997	100.00	60.62	39.38	9.57	6.80	2.77	38.17	26.02	12.15
87年平均 Ave., 1998	100.00	60.40	39.60	8.85	6.32	2.53	37.92	25.90	12.03
88年平均 Ave., 1999	100.00	59.92	40.08	8.25	5.90	2.34	37.21	25.50	11.71
89年平均 Ave., 2000	100.00	59.74	40.26	7.78	5.60	2.17	37.23	25.42	11.81
90年平均 Ave., 2001	100.00	59.18	40.82	7.52	5.44	2.08	36.00	24.47	11.52
91年平均 Ave., 2002	100.00	58.68	41.32	7.50	5.45	2.06	35.24	23.89	11.36
92年平均 Ave., 2003	100.00	58.28	41.72	7.27	5.21	2.06	34.83	23.54	11.29
93年平均 Ave., 2004	100.00	58.04	41.96	6.56	4.68	1.88	35.21	23.81	11.40
94年平均 Ave., 2005	100.00	57.86	42.14	5.95	4.25	1.70	35.79	24.39	11.39
95年平均 Ave., 2006	100.00	57.46	42.54	5.49	3.90	1.59	36.02	24.63	11.39

註：1.本表內數字，自88年起，全部改按中華民國第7次修訂之行業標準分類統計。

2.①87年(含)以前為批發零售及餐飲業；②87年(含)以前為金融保險及不動產業；

③87年(含)以前為工商服務業與社會服務及個人服務業之合計數。



TABLE 13. EMPLOYED PERSONS BY SECTOR, 1978 TO DATE (Cont. 3)

Unit : %

Industry								
礦業及土石採取業 Mining & Quarrying			製 造 業 Manufacturing			水電燃氣業 Electricity, Gas & Water		
小計 Total	男 Male	女 Female	小計 Total	男 Male	女 Female	小計 Total	男 Male	女 Female
0.96	0.83	0.14	30.74	18.26	12.48	0.40	0.37	0.04
0.88	0.75	0.13	32.39	19.26	13.13	0.41	0.37	0.04
0.85	0.72	0.13	32.87	19.61	13.27	0.42	0.37	0.04
0.81	0.69	0.11	32.40	19.20	13.20	0.44	0.39	0.05
0.74	0.63	0.11	31.84	18.66	13.17	0.46	0.40	0.06
0.65	0.56	0.09	32.28	18.56	13.72	0.47	0.41	0.06
0.56	0.49	0.07	34.17	19.63	14.54	0.46	0.41	0.06
0.47	0.41	0.06	33.67	19.35	14.33	0.46	0.40	0.06
0.43	0.36	0.07	34.08	19.13	14.95	0.45	0.39	0.05
0.38	0.33	0.06	35.17	19.68	15.49	0.44	0.38	0.05
0.35	0.30	0.05	34.57	19.78	14.79	0.44	0.38	0.05
0.29	0.25	0.05	33.86	19.56	14.30	0.43	0.38	0.05
0.24	0.20	0.04	32.03	18.88	13.16	0.43	0.38	0.06
0.23	0.19	0.04	30.79	18.23	12.56	0.44	0.38	0.06
0.21	0.17	0.04	29.95	17.87	12.08	0.42	0.37	0.06
0.22	0.17	0.04	28.40	16.83	11.57	0.42	0.36	0.06
0.20	0.16	0.04	27.80	16.47	11.33	0.41	0.35	0.06
0.17	0.14	0.03	27.08	16.17	10.90	0.40	0.34	0.06
0.16	0.13	0.03	26.71	16.21	10.50	0.39	0.33	0.06
0.14	0.12	0.03	28.00	17.06	10.94	0.38	0.33	0.06
0.13	0.11	0.03	28.11	17.19	10.91	0.37	0.32	0.06
0.12	0.10	0.02	27.74	17.07	10.66	0.38	0.32	0.06
0.11	0.09	0.02	27.97	17.16	10.81	0.38	0.32	0.06
0.10	0.08	0.02	27.57	16.97	10.60	0.38	0.32	0.06
0.09	0.08	0.02	27.11	16.62	10.49	0.37	0.31	0.06
0.09	0.07	0.01	27.05	16.62	10.43	0.36	0.31	0.06
0.08	0.06	0.01	27.30	16.76	10.54	0.35	0.30	0.05
0.07	0.06	0.02	27.42	16.99	10.42	0.34	0.29	0.05
0.06	0.05	0.01	27.41	17.03	10.39	0.34	0.28	0.05

Note : 1.For statistical figures tabulated in this table, the seventh revised edition of standard industrial classification system in R.O.C. have been referred since 1999.

2.①data refer to "Wholesale, Retail & Restaurant" before 1999.②data refer to "Finance, Insurance & Real Estate" before 1999.

③data refer to "Business Services" and "Social, Personal & Related Community Services" before 1999.

表 1 3 歷年就業者之行業 (續 4)

單位：%

年 月 別 Year & month	工業 Industry			服務業					
	營 造 業 Construction			合計 Total	男 Male	女 Female	批發及零售業① Trade		
	小計 Total	男 Male	女 Female				小計 Total	男 Male	女 Female
67年平均 Ave., 1978	7.36	6.82	0.54	35.61	23.43	12.18	15.09	9.57	5.52
68年平均 Ave., 1979	7.93	7.32	0.61	36.93	24.23	12.70	15.78	9.91	5.88
69年平均 Ave., 1980	8.38	7.73	0.65	37.98	24.68	13.30	16.15	10.13	6.02
70年平均 Ave., 1981	8.74	8.06	0.68	38.78	24.99	13.79	16.58	10.37	6.22
71年平均 Ave., 1982	8.27	7.64	0.64	39.84	25.42	14.42	17.16	10.64	6.52
72年平均 Ave., 1983	7.75	7.13	0.62	40.22	24.91	15.31	17.41	10.39	7.02
73年平均 Ave., 1984	7.08	6.45	0.63	40.14	24.67	15.47	17.53	10.29	7.23
74年平均 Ave., 1985	6.96	6.34	0.62	40.98	24.98	16.00	17.86	10.42	7.44
75年平均 Ave., 1986	6.62	6.04	0.58	41.39	24.77	16.63	17.75	10.11	7.64
76年平均 Ave., 1987	6.78	6.11	0.66	41.95	24.82	17.14	17.81	10.12	7.69
77年平均 Ave., 1988	7.12	6.40	0.72	43.80	25.70	18.10	18.87	10.64	8.23
78年平均 Ave., 1989	7.51	6.69	0.81	45.01	26.29	18.71	19.43	10.99	8.44
79年平均 Ave., 1990	8.12	7.28	0.84	46.32	26.71	19.61	19.57	11.04	8.53
80年平均 Ave., 1991	8.48	7.60	0.88	47.12	27.05	20.07	20.28	11.46	8.83
81年平均 Ave., 1992	9.02	8.00	1.02	48.06	27.25	20.81	20.52	11.48	9.04
82年平均 Ave., 1993	10.05	8.79	1.26	49.43	27.69	21.75	20.65	11.39	9.26
83年平均 Ave., 1994	10.82	9.40	1.42	49.86	27.40	22.45	20.97	11.35	9.62
84年平均 Ave., 1995	11.09	9.66	1.43	50.71	27.57	23.14	21.22	11.30	9.92
85年平均 Ave., 1996	10.23	8.99	1.24	52.39	27.91	24.48	21.79	11.48	10.31
86年平均 Ave., 1997	9.64	8.51	1.13	52.26	27.80	24.46	21.74	11.44	10.30
87年平均 Ave., 1998	9.31	8.28	1.03	53.23	28.18	25.04	22.04	11.55	10.49
88年平均 Ave., 1999	8.98	8.01	0.97	54.54	28.52	26.02	17.96	9.64	8.32
89年平均 Ave., 2000	8.76	7.84	0.92	54.99	28.71	26.28	17.92	9.65	8.27
90年平均 Ave., 2001	7.95	7.10	0.85	56.48	29.27	27.21	17.90	9.53	8.37
91年平均 Ave., 2002	7.66	6.87	0.80	57.25	29.34	27.91	17.90	9.44	8.46
92年平均 Ave., 2003	7.33	6.55	0.79	57.90	29.53	28.37	17.73	9.31	8.42
93年平均 Ave., 2004	7.48	6.69	0.79	58.23	29.56	28.67	17.65	9.15	8.50
94年平均 Ave., 2005	7.95	7.05	0.90	58.27	29.22	29.04	17.37	8.93	8.44
95年平均 Ave., 2006	8.21	7.27	0.94	58.49	28.94	29.56	17.40	8.87	8.53

註：1.本表內數字，自88年起，全部改按中華民國第7次修訂之行業標準分類統計。

2.①87年(含)以前為批發零售及餐飲業；②87年(含)以前為金融保險及不動產業；

③87年(含)以前為工商服務業與社會服務及個人服務業之合計數。

TABLE 13. EMPLOYED PERSONS BY SECTOR, 1978 TO DATE (Cont. 4)

Unit : %

Services											
住宿及餐飲業 Accommodation & Eating-Drinking Places			運輸、倉儲及通信業 Transportation, Storage & Communications			金融及保險業 ② Finance & Insurance			不動產及租賃業 Real Estate & Rental & Leasing		
小計 Total	男 Male	女 Female	小計 Total	男 Male	女 Female	小計 Total	男 Male	女 Female	小計 Total	男 Male	女 Female
-	-	-	4.87	4.23	0.64	1.17	0.74	0.43	-	-	-
-	-	-	5.21	4.55	0.66	1.21	0.76	0.45	-	-	-
-	-	-	5.07	4.39	0.67	1.33	0.81	0.52	-	-	-
-	-	-	5.12	4.42	0.70	1.42	0.84	0.58	-	-	-
-	-	-	5.16	4.43	0.74	1.51	0.86	0.65	-	-	-
-	-	-	5.12	4.40	0.72	1.53	0.84	0.69	-	-	-
-	-	-	5.07	4.35	0.72	1.57	0.86	0.71	-	-	-
-	-	-	5.18	4.42	0.75	1.63	0.89	0.74	-	-	-
-	-	-	5.27	4.48	0.79	1.71	0.91	0.80	-	-	-
-	-	-	5.21	4.43	0.78	1.71	0.88	0.82	-	-	-
-	-	-	5.22	4.44	0.78	1.98	1.02	0.96	-	-	-
-	-	-	5.23	4.46	0.77	2.34	1.17	1.17	-	-	-
-	-	-	5.33	4.45	0.88	2.66	1.29	1.37	-	-	-
-	-	-	5.31	4.47	0.84	2.69	1.27	1.41	-	-	-
-	-	-	5.21	4.34	0.88	2.86	1.36	1.50	-	-	-
-	-	-	5.30	4.39	0.91	3.16	1.50	1.66	-	-	-
-	-	-	5.29	4.37	0.92	3.25	1.52	1.73	-	-	-
-	-	-	5.18	4.29	0.89	3.44	1.61	1.83	-	-	-
-	-	-	5.21	4.23	0.98	3.68	1.68	2.00	-	-	-
-	-	-	5.06	4.10	0.96	3.82	1.76	2.06	-	-	-
-	-	-	5.13	4.18	0.96	4.14	1.91	2.24	-	-	-
5.15	2.29	2.86	5.08	4.07	1.01	3.81	1.64	2.18	0.73	0.45	0.28
5.27	2.33	2.94	5.07	4.02	1.05	3.87	1.65	2.22	0.69	0.43	0.26
5.63	2.46	3.17	5.19	4.08	1.11	3.95	1.65	2.30	0.65	0.42	0.23
6.08	2.62	3.46	5.05	3.95	1.10	3.99	1.66	2.33	0.64	0.41	0.23
6.12	2.62	3.50	5.06	3.97	1.09	3.92	1.61	2.31	0.68	0.41	0.28
6.15	2.65	3.49	5.00	3.90	1.10	3.95	1.61	2.33	0.75	0.47	0.28
6.32	2.67	3.65	4.82	3.74	1.08	4.07	1.65	2.42	0.81	0.51	0.29
6.53	2.73	3.80	4.81	3.68	1.13	4.02	1.57	2.45	0.84	0.54	0.31

Note : 1. For statistical figures tabulated in this table, the seventh revised edition of standard industrial classification system in R.O.C. have been referred since 1999.

2. ① data refer to "Wholesale, Retail & Restaurant" before 1999. ② data refer to "Finance, Insurance & Real Estate" before 1999.

③ data refer to "Business Services" and "Social, Personal & Related Community Services" before 1999.

表 1 3 歷年就業者之行業 (續 5)

單位：%

年 月 別 Year & month	服務業								
	專業、科學及技術服務業 Professional, Scientific & Technical Services			教育服務業 Educational Services			醫療保健及社會福利服務業 Health Care & Social Welfare Services		
	小計 Total	男 Male	女 Female	小計 Total	男 Male	女 Female	小計 Total	男 Male	女 Female
67年平均 Ave., 1978	-	-	-	-	-	-	-	-	-
68年平均 Ave., 1979	-	-	-	-	-	-	-	-	-
69年平均 Ave., 1980	-	-	-	-	-	-	-	-	-
70年平均 Ave., 1981	-	-	-	-	-	-	-	-	-
71年平均 Ave., 1982	-	-	-	-	-	-	-	-	-
72年平均 Ave., 1983	-	-	-	-	-	-	-	-	-
73年平均 Ave., 1984	-	-	-	-	-	-	-	-	-
74年平均 Ave., 1985	-	-	-	-	-	-	-	-	-
75年平均 Ave., 1986	-	-	-	-	-	-	-	-	-
76年平均 Ave., 1987	-	-	-	-	-	-	-	-	-
77年平均 Ave., 1988	-	-	-	-	-	-	-	-	-
78年平均 Ave., 1989	-	-	-	-	-	-	-	-	-
79年平均 Ave., 1990	-	-	-	-	-	-	-	-	-
80年平均 Ave., 1991	-	-	-	-	-	-	-	-	-
81年平均 Ave., 1992	-	-	-	-	-	-	-	-	-
82年平均 Ave., 1993	-	-	-	-	-	-	-	-	-
83年平均 Ave., 1994	-	-	-	-	-	-	-	-	-
84年平均 Ave., 1995	-	-	-	-	-	-	-	-	-
85年平均 Ave., 1996	-	-	-	-	-	-	-	-	-
86年平均 Ave., 1997	-	-	-	-	-	-	-	-	-
87年平均 Ave., 1998	-	-	-	-	-	-	-	-	-
88年平均 Ave., 1999	2.46	1.33	1.13	5.09	1.77	3.32	2.53	0.79	1.74
89年平均 Ave., 2000	2.63	1.41	1.23	5.05	1.74	3.31	2.65	0.84	1.81
90年平均 Ave., 2001	2.85	1.55	1.30	5.15	1.78	3.36	2.84	0.86	1.98
91年平均 Ave., 2002	3.01	1.62	1.39	5.15	1.76	3.39	2.95	0.87	2.09
92年平均 Ave., 2003	2.98	1.60	1.38	5.35	1.78	3.57	3.02	0.91	2.12
93年平均 Ave., 2004	3.09	1.69	1.40	5.44	1.82	3.62	3.11	0.93	2.18
94年平均 Ave., 2005	3.30	1.82	1.48	5.55	1.82	3.72	3.23	0.91	2.33
95年平均 Ave., 2006	3.40	1.84	1.56	5.52	1.82	3.70	3.28	0.88	2.40

註：1.本表內數字，自88年起，全部改按中華民國第7次修訂之行業標準分類統計。

2.①87年(含)以前為批發零售及餐飲業；②87年(含)以前為金融保險及不動產業；

③87年(含)以前為工商服務業與社會服務及個人服務業之合計數。

TABLE 13. EMPLOYED PERSONS BY SECTOR, 1978 TO DATE (Cont. 5)

Unit : %

Services								
文化、運動及休閒服務業 Cultural, Sporting & Recreational Services			其他服務業 ③ Other Services			公共行政業 Public Administration		
小計 Total	男 Male	女 Female	小計 Total	男 Male	女 Female	小計 Total	男 Male	女 Female
-	-	-	11.11	6.31	4.80	3.36	2.57	0.79
-	-	-	11.31	6.42	4.89	3.42	2.60	0.82
-	-	-	11.85	6.67	5.18	3.59	2.67	0.91
-	-	-	12.08	6.75	5.32	3.57	2.61	0.96
-	-	-	12.29	6.78	5.51	3.71	2.71	1.00
-	-	-	12.38	6.62	5.76	3.79	2.67	1.12
-	-	-	12.31	6.56	5.75	3.66	2.60	1.06
-	-	-	12.61	6.68	5.93	3.70	2.56	1.14
-	-	-	12.83	6.63	6.20	3.84	2.64	1.20
-	-	-	13.46	6.81	6.66	3.77	2.57	1.20
-	-	-	13.97	7.05	6.92	3.76	2.55	1.21
-	-	-	14.27	7.15	7.12	3.74	2.53	1.21
-	-	-	15.04	7.42	7.63	3.72	2.51	1.21
-	-	-	15.36	7.54	7.82	3.48	2.31	1.17
-	-	-	15.89	7.70	8.18	3.58	2.37	1.21
-	-	-	16.74	8.07	8.67	3.58	2.33	1.25
-	-	-	16.81	7.89	8.92	3.54	2.28	1.26
-	-	-	17.37	8.13	9.24	3.51	2.24	1.26
-	-	-	18.14	8.27	9.87	3.57	2.26	1.32
-	-	-	18.10	8.26	9.85	3.52	2.24	1.28
-	-	-	18.52	8.41	10.11	3.39	2.14	1.25
1.77	0.92	0.85	6.57	3.50	3.07	3.39	2.12	1.27
1.74	0.91	0.83	6.77	3.63	3.14	3.32	2.09	1.23
1.81	0.93	0.88	7.04	3.78	3.26	3.49	2.23	1.26
1.95	1.01	0.94	7.05	3.81	3.24	3.48	2.20	1.29
1.95	1.01	0.94	7.23	3.96	3.27	3.85	2.35	1.50
1.97	1.00	0.96	7.32	4.01	3.31	3.81	2.33	1.49
1.95	0.96	0.99	7.33	4.05	3.28	3.53	2.16	1.37
1.94	0.94	1.00	7.33	3.98	3.35	3.42	2.09	1.33

Note : 1. For statistical figures tabulated in this table, the seventh revised edition of standard industrial classification system in R.O.C. have been referred since 1999.

2. ① data refer to "Wholesale, Retail & Restaurant" before 1999. ② data refer to "Finance, Insurance & Real Estate" before 1999.

③ data refer to "Business Services" and "Social, Personal & Related Community Services" before 1999.

表 1 3 歷年就業之行業(續 6)

單位：千人

年 月 別 Year & month	總計 Total	男 Male	女 Female	農、林、漁、牧業 Agriculture, Forestry, Fishing & Animal Husbandry			工業		
				合計 Total	男 Male	女 Female	合計 Total	男 Male	女 Female
9 0年平均 Ave., 2001	9 383	5 553	3 830	706	510	195	3 432	2 332	1 100
9 1年平均 Ave., 2003	9 454	5 547	3 907	709	515	195	3 388	2 295	1 094
9 2年平均 Ave., 2003	9 573	5 579	3 994	696	499	197	3 398	2 295	1 103
9 3年平均 Ave., 2004	9 786	5 680	4 106	642	458	184	3 514	2 381	1 133
9 4年平均 Ave., 2005	9 942	5 753	4 190	590	421	169	3 619	2 470	1 149
9 5年平均 Ave., 2006	10 111	5 810	4 301	554	394	160	3 700	2 534	1 166
9 6年平均 Ave., 2007	10 294	5 868	4 426	543	378	165	3 788	2 592	1 197
9 7年平均 Ave., 2008	10 403	5 902	4 501	535	374	162	3 832	2 617	1 215
9 8年平均 Ave., 2009	10 279	5 776	4 502	543	380	163	3 684	2 511	1 173
9 9年平均 Ave., 2010	10 493	5 880	4 613	550	384	166	3 769	2 566	1 203
1 0 0年平均 Ave., 2011	10 709	6 006	4 702	542	386	156	3 892	2 658	1 233
1 0 1年平均 Ave., 2012	10 860	6 083	4 777	544	395	150	3 935	2 694	1 241
1 0 2年平均 Ave., 2013	10 967	6 116	4 851	544	391	152	3 965	2 712	1 253
1 0 3年平均 Ave., 2014	11 079	6 166	4 913	548	392	157	4 004	2 746	1 258
1 0 4年平均 Ave., 2015	11 198	6 234	4 964	555	403	152	4 035	2 771	1 264
1 0 5年平均 Ave., 2016	11 267	6 267	5 000	557	405	152	4 043	2 779	1 264
1 0 6年平均 Ave., 2017	11 352	6 305	5 047	557	406	151	4 063	2 799	1 264
1 0 7年平均 Ave., 2018	11 434	6 346	5 089	561	415	146	4 083	2 808	1 276
1 0 8年平均 Ave., 2019	11 500	6 376	5 124	559	421	139	4 092	2 810	1 282
1 月 Jan.	11 485	6 369	5 116	563	415	148	4 093	2 806	1 287
2 月 Feb.	11 473	6 360	5 113	562	416	146	4 089	2 823	1 266
3 月 Mar.	11 478	6 362	5 116	563	424	139	4 087	2 815	1 272
4 月 Apr.	11 480	6 363	5 117	564	420	143	4 088	2 825	1 263
5 月 May	11 484	6 365	5 119	563	425	138	4 086	2 833	1 253
6 月 June	11 488	6 369	5 119	558	421	137	4 087	2 813	1 274
7 月 July	11 511	6 379	5 132	559	428	131	4 095	2 796	1 299
8 月 Aug.	11 526	6 387	5 139	560	435	125	4 103	2 788	1 314
9 月 Sept.	11 507	6 386	5 121	557	402	155	4 095	2 795	1 300
1 0 月 Oct.	11 517	6 389	5 128	556	423	133	4 097	2 819	1 278
1 1 月 Nov.	11 526	6 390	5 136	555	423	132	4 094	2 802	1 292
1 2 月 Dec.	11 531	6 395	5 136	554	415	139	4 092	2 803	1 289
1 0 9年平均 Ave., 2020	11 504	6 378	5 126	548	406	142	4 076	2 799	1 278
1 月 Jan.	11 536	6 401	5 135	552	413	140	4 093	2 814	1 279
2 月 Feb.	11 523	6 392	5 131	551	405	146	4 088	2 806	1 281
3 月 Mar.	11 513	6 383	5 129	550	408	142	4 086	2 790	1 296
4 月 Apr.	11 467	6 358	5 108	547	413	134	4 077	2 776	1 301
5 月 May	11 462	6 356	5 106	545	412	133	4 071	2 781	1 290
6 月 June	11 477	6 367	5 110	546	405	141	4 073	2 819	1 254
7 月 July	11 498	6 381	5 117	547	399	148	4 072	2 826	1 245
8 月 Aug.	11 507	6 382	5 125	548	408	140	4 072	2 809	1 263
9 月 Sept.	11 504	6 377	5 127	548	408	140	4 068	2 795	1 273
1 0 月 Oct.	11 510	6 379	5 131	549	406	143	4 070	2 794	1 276
1 1 月 Nov.	11 520	6 378	5 142	548	399	149	4 073	2 789	1 284
1 2 月 Dec.	11 527	6 382	5 145	549	397	152	4 074	2 786	1 288
1 1 0年平均 Ave., 2021	11 447	6 332	5 115	542	393	149	4 059	2 771	1 288
1 月 Jan.	11 527	6 383	5 144	545	406	139	4 079	2 801	1 278
2 月 Feb.	11 514	6 374	5 140	542	401	141	4 076	2 784	1 291
3 月 Mar.	11 521	6 376	5 145	543	405	138	4 075	2 770	1 305
4 月 Apr.	11 524	6 373	5 151	544	401	143	4 076	2 765	1 310
5 月 May	11 398	6 289	5 109	543	396	147	4 036	2 745	1 292
6 月 June	11 301	6 247	5 054	541	389	151	4 035	2 750	1 285
7 月 July	11 364	6 293	5 071	542	380	162	4 045	2 755	1 290
8 月 Aug.	11 399	6 305	5 094	540	385	155	4 052	2 788	1 264
9 月 Sept.	11 417	6 313	5 104	542	391	151	4 053	2 770	1 283
1 0 月 Oct.	11 445	6 332	5 113	541	396	145	4 052	2 785	1 267
1 1 月 Nov.	11 477	6 347	5 130	542	385	157	4 061	2 769	1 292
1 2 月 Dec.	11 480	6 356	5 125	540	381	159	4 064	2 765	1 299

註：本表內數字，9 0年至 1 0 0 年及 1 0 1 年至 1 0 5 年分別按中華民國第 8 次及第 9 次修訂之行業標準分類統計，1 0 6 年 1 月起按中華民國第 1 0 次修訂之行業標準分類統計。

TABLE 13. EMPLOYED PERSONS BY SECTOR, 1978 TO DATE (Cont. 6)

Unit : Thousand Persons

Industry											
礦業及土石採取業 Mining & Quarrying			製 造 業 Manufacturing			電力及燃氣供應業 Electricity & Gas Supply			用水供應及污染整治業 Water Supply & Remediation Activities		
小計 Total	男 Male	女 Female	小計 Total	男 Male	女 Female	小計 Total	男 Male	女 Female	小計 Total	男 Male	女 Female
10	8	2	2 594	1 593	1 001	28	25	4	54	40	14
9	8	2	2 572	1 573	998	28	25	4	55	40	15
9	7	1	2 600	1 593	1 007	29	25	4	59	44	16
7	6	1	2 681	1 646	1 035	29	25	4	64	48	16
7	6	1	2 732	1 694	1 037	28	24	4	61	45	17
7	5	1	2 777	1 726	1 051	28	24	4	60	45	15
6	5	1	2 842	1 766	1 077	28	24	4	65	48	17
6	4	1	2 886	1 790	1 095	28	24	4	71	53	18
5	4	1	2 790	1 734	1 057	29	25	4	73	54	19
4	3	1	2 861	1 781	1 080	29	25	4	78	58	20
4	3	1	2 949	1 839	1 110	29	25	4	79	59	20
4	3	1	2 975	1 858	1 117	29	25	4	82	63	19
4	3	1	2 988	1 858	1 130	29	25	4	84	65	18
4	3	1	3 007	1 873	1 134	29	25	4	82	64	18
4	3	1	3 024	1 886	1 137	30	25	5	82	63	19
4	3	1	3 028	1 887	1 141	30	25	5	82	62	20
4	3	1	3 045	1 905	1 140	30	26	5	82	64	19
4	3	1	3 064	1 916	1 148	30	25	5	81	62	19
4	3	1	3 066	1 907	1 159	31	26	5	84	64	20
4	4	1	3 071	1 906	1 165	30	25	5	81	64	17
4	3	1	3 069	1 931	1 138	30	25	5	82	61	21
4	3	1	3 068	1 916	1 152	30	25	5	82	65	17
4	3	1	3 066	1 922	1 145	30	25	5	83	62	20
4	4	1	3 064	1 932	1 132	31	25	5	84	63	21
4	3	1	3 062	1 918	1 144	32	26	5	84	64	20
4	3	1	3 065	1 895	1 170	32	27	5	85	63	22
4	3	1	3 070	1 873	1 197	32	26	6	85	65	20
4	3	1	3 066	1 891	1 175	32	26	6	85	63	22
4	3	1	3 064	1 907	1 157	32	26	6	85	67	17
4	3	1	3 063	1 893	1 170	32	26	5	85	68	16
4	3	1	3 059	1 894	1 165	32	26	5	85	65	21
4	3	1	3 041	1 893	1 147	32	27	5	85	64	20
4	3	1	3 058	1 910	1 148	32	26	6	85	67	18
4	4	1	3 054	1 896	1 157	32	26	5	84	66	18
4	4	1	3 052	1 876	1 176	32	27	5	85	66	19
4	4	1	3 045	1 874	1 171	32	27	5	85	66	19
4	3	1	3 039	1 886	1 153	32	27	5	85	68	18
4	3	1	3 038	1 916	1 122	32	27	5	85	66	19
4	4	1	3 033	1 907	1 126	32	27	5	86	64	21
4	3	1	3 035	1 895	1 140	32	27	5	85	66	19
3	2	0	3 034	1 897	1 137	33	27	5	84	65	19
3	2	0	3 033	1 897	1 136	33	28	5	84	61	23
3	2	1	3 034	1 888	1 146	33	27	6	83	58	25
3	2	0	3 033	1 880	1 153	33	27	6	84	59	26
4	3	1	3 020	1 869	1 151	33	27	6	84	65	19
3	3	1	3 034	1 897	1 137	32	26	6	84	65	19
4	4	0	3 028	1 868	1 160	32	27	5	84	68	16
4	4	1	3 029	1 869	1 160	32	27	5	84	63	21
4	3	1	3 027	1 863	1 163	32	27	5	84	63	21
4	4	1	3 008	1 840	1 168	33	27	6	83	68	15
4	3	1	3 009	1 845	1 164	33	26	6	83	68	15
4	3	1	3 012	1 861	1 151	33	27	6	83	65	19
4	3	1	3 015	1 893	1 122	34	28	6	83	64	19
4	4	1	3 017	1 873	1 144	34	28	6	84	64	20
3	3	1	3 016	1 888	1 128	33	28	5	84	62	22
4	3	1	3 019	1 863	1 156	34	28	6	85	65	20
4	4	1	3 025	1 866	1 159	33	27	6	84	64	20

Note : For statistical figures tabulated in this table, the eighth revised edition (2001-2011), the ninth revised edition (2012-2016) and the tenth revised edition (since Jan. 2017) of standard industrial classification system in R.O.C. have been referred.

表 1 3 歷年就業業者之行業(續 7)

單位：千人

年 月 別 Year & month	工業 Industry			服務業					
	營建工程業 Construction			合計 Total	男 Male	女 Female	批發及零售業 Wholesale & Retail Trade		
	小計 Total	男 Male	女 Female				小計 Total	男 Male	女 Female
9 0 年平均 Ave., 2001	745	666	79	5 245	2 711	2 534	1 679	894	785
9 1 年平均 Ave., 2002	724	649	75	5 356	2 738	2 619	1 693	893	800
9 2 年平均 Ave., 2003	701	626	75	5 480	2 785	2 695	1 698	891	806
9 3 年平均 Ave., 2004	732	655	77	5 631	2 842	2 789	1 726	895	831
9 4 年平均 Ave., 2005	791	702	89	5 733	2 861	2 872	1 726	888	839
9 5 年平均 Ave., 2006	829	735	95	5 857	2 882	2 975	1 759	896	863
9 6 年平均 Ave., 2007	846	749	98	5 962	2 899	3 063	1 782	885	897
9 7 年平均 Ave., 2008	842	746	96	6 036	2 912	3 124	1 770	872	898
9 8 年平均 Ave., 2009	788	695	93	6 051	2 885	3 166	1 735	850	885
9 9 年平均 Ave., 2010	797	699	98	6 174	2 929	3 245	1 747	851	896
1 0 0 年平均 Ave., 2011	831	732	99	6 275	2 962	3 313	1 763	861	903
1 0 1 年平均 Ave., 2012	845	745	100	6 381	2 995	3 386	1 800	874	927
1 0 2 年平均 Ave., 2013	861	761	100	6 458	3 013	3 446	1 817	879	939
1 0 3 年平均 Ave., 2014	881	780	101	6 526	3 029	3 498	1 825	880	945
1 0 4 年平均 Ave., 2015	895	793	102	6 609	3 060	3 549	1 842	896	946
1 0 5 年平均 Ave., 2016	899	801	98	6 667	3 083	3 584	1 853	899	954
1 0 6 年平均 Ave., 2017	901	802	100	6 732	3 100	3 633	1 875	895	980
1 0 7 年平均 Ave., 2018	904	802	103	6 790	3 123	3 667	1 901	907	994
1 0 8 年平均 Ave., 2019	907	810	97	6 849	3 146	3 703	1 915	919	996
1 月 Jan.	906	807	99	6 828	3 148	3 681	1 917	910	1 007
2 月 Feb.	904	802	102	6 822	3 121	3 701	1 913	933	980
3 月 Mar.	903	806	97	6 829	3 123	3 705	1 915	939	976
4 月 Apr.	905	813	92	6 828	3 118	3 711	1 917	917	1 000
5 月 May	903	809	94	6 835	3 106	3 728	1 916	920	996
6 月 June	905	801	104	6 843	3 135	3 708	1 915	911	1 004
7 月 July	909	808	101	6 857	3 154	3 703	1 917	926	991
8 月 Aug.	911	821	90	6 863	3 164	3 700	1 919	922	996
9 月 Sept.	908	812	96	6 855	3 189	3 666	1 912	893	1 019
1 0 月 Oct.	912	815	97	6 864	3 147	3 717	1 911	908	1 002
1 1 月 Nov.	910	811	99	6 877	3 165	3 712	1 914	921	993
1 2 月 Dec.	912	815	97	6 885	3 177	3 708	1 912	927	985
1 0 9 年平均 Ave., 2020	915	811	104	6 879	3 173	3 706	1 899	913	986
1 月 Jan.	914	808	106	6 891	3 175	3 716	1 911	911	1 000
2 月 Feb.	914	814	100	6 885	3 181	3 704	1 908	916	992
3 月 Mar.	913	817	96	6 877	3 186	3 691	1 907	926	980
4 月 Apr.	910	805	105	6 843	3 170	3 673	1 900	922	978
5 月 May	911	798	113	6 847	3 163	3 683	1 896	914	982
6 月 June	914	807	107	6 858	3 144	3 714	1 892	902	990
7 月 July	917	825	92	6 880	3 155	3 724	1 890	911	979
8 月 Aug.	916	818	98	6 888	3 166	3 722	1 896	922	974
9 月 Sept.	915	804	111	6 888	3 173	3 714	1 893	915	977
1 0 月 Oct.	917	805	112	6 892	3 179	3 713	1 895	898	997
1 1 月 Nov.	920	814	106	6 899	3 189	3 710	1 900	913	987
1 2 月 Dec.	921	818	103	6 905	3 199	3 706	1 905	908	997
1 1 0 年平均 Ave., 2021	918	806	112	6 847	3 169	3 678	1 878	900	978
1 月 Jan.	926	810	116	6 903	3 176	3 726	1 901	908	993
2 月 Feb.	927	818	109	6 897	3 189	3 707	1 894	913	981
3 月 Mar.	926	808	117	6 904	3 201	3 703	1 893	915	978
4 月 Apr.	929	809	120	6 905	3 207	3 698	1 894	918	975
5 月 May	909	806	102	6 819	3 149	3 670	1 870	897	973
6 月 June	906	808	98	6 725	3 107	3 618	1 857	889	967
7 月 July	913	800	114	6 778	3 158	3 619	1 865	897	968
8 月 Aug.	916	800	116	6 807	3 132	3 675	1 873	894	980
9 月 Sept.	914	801	113	6 822	3 152	3 670	1 868	897	971
1 0 月 Oct.	916	804	112	6 853	3 152	3 701	1 866	878	987
1 1 月 Nov.	918	809	110	6 875	3 193	3 681	1 876	901	974
1 2 月 Dec.	917	804	113	6 877	3 210	3 666	1 883	897	986

註：本表內數字，9 0 年至 1 0 0 年及 1 0 1 年至 1 0 5 年分別按中華民國第 8 次及第 9 次修訂之行業標準分類統計，1 0 6 年 1 月起按中華民國第 1 0 次修訂之行業標準分類統計。



TABLE 13. EMPLOYED PERSONS BY SECTOR, 1978 TO DATE (Cont. 7)

Unit : Thousand Persons

Services											
運輸及倉儲業 Transportation & Storage			住宿及餐飲業 Accommodation & Food Service Activities			出版、影音製作、 傳播及資訊服務業 Information & Communication			金融及保險業 Financial & Insurance Activities		
小計 Total	男 Male	女 Female	小計 Total	男 Male	女 Female	小計 Total	男 Male	女 Female	小計 Total	男 Male	女 Female
421	341	80	532	233	299	190	114	76	373	157	217
407	330	77	579	250	329	191	113	77	380	158	222
414	336	77	590	253	337	187	115	72	378	156	222
419	344	75	605	261	344	195	119	76	390	161	229
412	337	75	634	267	367	199	121	78	406	167	239
417	335	82	665	278	387	209	125	84	407	160	247
415	333	82	681	286	395	206	125	82	404	160	244
414	329	85	687	291	396	203	119	85	411	165	246
402	318	84	693	289	405	207	122	86	413	161	252
404	317	87	727	307	420	208	123	85	428	161	267
411	322	89	728	312	416	218	129	88	428	160	268
414	322	93	750	334	416	228	134	95	426	161	265
425	329	96	775	345	430	234	136	97	422	155	267
433	338	95	792	352	441	241	139	102	416	150	266
437	337	100	813	367	446	246	143	103	420	149	271
440	337	103	826	382	444	249	144	104	424	158	266
443	337	106	832	378	454	253	148	106	429	161	268
446	341	104	838	388	450	258	148	110	432	158	275
450	346	104	848	400	448	262	148	114	434	155	279
448	348	100	841	390	451	262	145	117	432	158	273
447	337	111	838	385	453	263	155	108	433	148	285
448	344	104	839	393	446	263	153	110	434	141	294
447	342	104	841	408	433	262	141	121	433	142	291
449	340	110	844	409	435	262	133	129	434	149	284
450	342	108	847	390	457	262	145	117	435	157	278
450	341	109	850	402	448	262	142	120	435	150	285
451	343	108	855	414	442	262	136	126	435	149	286
452	343	109	853	387	466	262	158	104	434	167	266
454	356	98	852	413	439	262	158	104	434	167	267
452	364	88	856	407	449	263	159	104	435	169	266
453	359	94	859	406	453	264	155	109	435	161	274
455	352	103	854	404	450	266	155	111	434	155	279
455	352	103	860	408	452	265	148	117	435	156	279
455	349	106	859	409	450	266	150	116	434	155	279
453	352	101	854	406	448	266	150	116	433	168	265
452	351	100	844	411	432	264	152	112	431	162	269
454	353	101	845	402	443	265	155	110	431	160	271
456	353	103	849	392	457	266	151	115	431	150	281
458	353	105	855	403	451	267	147	120	433	146	287
458	355	103	855	410	444	268	156	112	434	149	285
459	354	104	856	410	447	267	158	109	435	152	283
457	352	105	855	409	446	266	167	99	436	154	282
455	348	107	856	394	462	267	168	99	437	154	283
452	352	99	858	390	468	266	156	110	436	157	279
460	355	105	839	387	452	266	157	109	433	161	272
454	345	109	861	403	458	265	147	118	435	166	269
457	353	104	860	390	469	267	148	119	434	167	267
459	357	101	862	388	474	268	155	113	433	187	246
458	358	100	864	410	453	265	164	101	434	184	250
456	346	110	832	396	436	262	161	100	432	163	269
456	348	109	796	361	435	261	150	111	429	146	282
460	361	100	815	377	438	264	148	116	432	151	281
461	359	101	825	384	441	265	157	108	432	153	279
462	360	102	831	390	441	268	159	109	434	155	279
465	354	111	837	378	459	272	167	105	435	155	280
466	359	107	842	383	459	270	170	100	435	152	284
466	357	109	847	384	462	269	161	108	433	155	278

Note : For statistical figures tabulated in this table, the eighth revised edition (2001-2011), the ninth revised edition (2012-2016) and the tenth revised edition (since Jan. 2017) of standard industrial classification system in R.O.C. have been referred.

表 1 3 歷年就業者之行業 (續 8)

單位：千人

年 月 別 Year & month	服務業								
	不動產業 Real Estate Activities			專業、科學及技術服務業 Professional, Scientific & Technical Activities			支援服務業 Support Service Activities		
	小計	男	女	小計	男	女	小計	男	女
	Total	Male	Female	Total	Male	Female	Total	Male	Female
9 0年平均 Ave., 2001	40	27	14	202	103	99	153	92	61
9 1年平均 Ave., 2002	41	27	14	220	112	107	158	95	63
9 2年平均 Ave., 2003	44	26	18	224	111	113	180	108	72
9 3年平均 Ave., 2004	55	35	20	234	120	114	183	102	81
9 4年平均 Ave., 2005	61	40	21	258	132	126	194	111	84
9 5年平均 Ave., 2006	66	43	23	264	131	133	205	118	86
9 6年平均 Ave., 2007	74	47	28	301	151	149	215	123	92
9 7年平均 Ave., 2008	74	47	27	317	159	158	231	131	101
9 8年平均 Ave., 2009	68	40	28	315	154	161	232	131	101
9 9年平均 Ave., 2010	75	43	32	325	158	167	236	137	99
1 0 0年平均 Ave., 2011	87	53	34	339	163	176	247	141	106
1 0 1年平均 Ave., 2012	90	55	35	342	162	180	260	152	108
1 0 2年平均 Ave., 2013	92	55	37	347	167	180	263	154	110
1 0 3年平均 Ave., 2014	98	58	41	354	161	193	273	158	115
1 0 4年平均 Ave., 2015	100	59	41	362	156	206	281	168	113
1 0 5年平均 Ave., 2016	100	55	46	368	161	206	286	168	119
1 0 6年平均 Ave., 2017	103	57	45	372	166	206	292	169	123
1 0 7年平均 Ave., 2018	106	59	47	374	163	210	296	174	121
1 0 8年平均 Ave., 2019	108	59	49	377	163	213	297	175	123
1 月 Jan.	108	58	50	377	167	210	296	178	117
2 月 Feb.	109	56	53	378	162	216	295	177	118
3 月 Mar.	110	54	56	377	158	219	295	175	120
4 月 Apr.	110	58	52	375	166	209	296	167	129
5 月 May	109	62	47	376	153	223	296	169	127
6 月 June	109	55	53	377	154	223	296	173	123
7 月 July	108	59	49	376	165	210	299	175	124
8 月 Aug.	109	65	43	374	172	202	298	180	118
9 月 Sept.	108	65	43	374	178	196	299	175	124
1 0 月 Oct.	107	65	42	376	163	213	299	178	121
1 1 月 Nov.	106	57	48	379	162	217	299	176	123
1 2 月 Dec.	105	55	50	380	161	220	300	175	126
1 0 9年平均 Ave., 2020	106	58	49	382	167	215	298	178	120
1 月 Jan.	106	57	49	381	168	213	300	178	122
2 月 Feb.	106	59	47	382	173	209	300	190	110
3 月 Mar.	106	57	49	384	171	213	299	178	121
4 月 Apr.	107	50	56	380	172	207	295	165	130
5 月 May	106	51	55	382	169	213	295	163	132
6 月 June	105	53	52	384	157	227	296	173	123
7 月 July	106	57	49	385	158	227	298	180	117
8 月 Aug.	108	61	47	383	166	218	297	174	122
9 月 Sept.	107	58	48	382	169	213	297	181	116
1 0 月 Oct.	108	62	46	380	172	208	298	185	113
1 1 月 Nov.	107	64	43	382	164	218	299	180	119
1 2 月 Dec.	106	62	44	383	170	213	300	186	114
1 1 0年平均 Ave., 2021	106	54	51	388	172	215	295	178	117
1 月 Jan.	106	53	53	382	172	210	299	185	114
2 月 Feb.	107	56	51	383	171	212	299	178	120
3 月 Mar.	107	56	51	386	173	213	299	177	122
4 月 Apr.	107	46	61	388	174	214	296	167	129
5 月 May	106	53	53	386	172	214	293	160	132
6 月 June	104	55	49	385	170	215	292	171	121
7 月 July	105	52	53	386	166	220	294	182	112
8 月 Aug.	104	53	51	388	160	228	293	179	114
9 月 Sept.	104	51	53	390	175	214	294	183	111
1 0 月 Oct.	106	57	49	393	183	210	295	188	107
1 1 月 Nov.	106	59	47	392	173	219	295	181	114
1 2 月 Dec.	105	61	44	392	182	210	293	186	107

註：本表內數字，9 0年至1 0 0年及1 0 1年至1 0 5年分別按中華民國第 8 次及第 9 次修訂之行業標準分類統計，1 0 6年1月起按中華民國第 1 0 次修訂之行業標準分類統計。

TABLE 13. EMPLOYED PERSONS BY SECTOR, 1978 TO DATE (Cont. 8)

Unit : Thousand Persons

Services														
公共行政及國防；強制性社會安全 Public Administration & Defence; Compulsory Social Security			教育業 Education			醫療保健及社會工作服務業 Human Health & Social Work Activities			藝術、娛樂及休閒服務業 Arts, Entertainment & Recreation			其他服務業 Other Service Activities		
小計 Total	男 Male	女 Female	小計 Total	男 Male	女 Female	小計 Total	男 Male	女 Female	小計 Total	男 Male	女 Female	小計 Total	男 Male	女 Female
315	200	114	484	168	316	268	83	185	93	46	47	496	253	242
316	199	118	488	167	321	281	84	197	107	53	55	496	256	240
352	214	138	514	171	343	292	89	203	110	54	56	497	259	238
357	216	141	538	180	359	303	89	215	114	57	57	510	263	247
336	205	130	556	183	374	323	88	235	116	57	59	513	267	245
334	205	129	563	185	378	334	87	246	111	54	57	524	265	259
332	197	135	588	191	398	340	89	251	101	50	51	523	263	260
343	200	143	605	198	407	355	91	264	98	47	51	528	264	264
382	223	159	613	200	413	368	90	278	96	48	49	527	260	266
389	222	166	619	206	413	386	91	296	98	46	52	532	267	266
388	221	167	629	199	430	408	96	312	94	43	51	536	264	272
384	215	169	630	183	448	420	96	324	95	44	51	541	264	276
383	207	176	634	183	451	427	94	333	96	46	50	541	262	280
378	199	179	645	181	464	432	90	342	95	48	47	543	275	269
375	195	180	650	172	477	438	91	347	99	49	50	546	279	267
374	196	178	652	165	487	444	94	350	103	49	54	547	273	274
373	190	183	652	174	478	451	100	351	106	50	55	551	274	277
367	187	181	653	173	480	456	100	356	110	53	56	554	273	281
368	185	184	657	159	498	461	97	364	115	57	57	557	282	275
368	187	181	653	155	498	459	101	357	112	56	56	557	295	262
367	184	183	653	147	505	460	95	365	111	52	59	555	290	265
368	185	183	654	151	502	459	93	366	112	56	56	554	281	272
366	188	178	655	160	495	459	92	366	113	53	60	554	283	271
367	175	192	656	158	498	459	92	367	113	55	58	554	292	262
367	195	172	656	156	500	462	104	358	113	62	51	554	291	263
369	196	173	657	158	499	463	102	361	115	57	58	557	281	275
368	180	187	658	157	501	460	101	359	118	61	56	558	283	275
369	196	173	656	190	466	461	106	355	118	65	53	558	266	292
370	172	198	659	152	507	464	88	376	118	58	60	559	269	290
371	172	199	661	157	504	463	93	371	118	58	61	560	270	290
372	187	186	661	160	501	464	96	368	118	58	60	562	279	283
374	189	185	657	167	490	474	98	376	117	58	58	563	279	283
371	189	182	661	162	499	465	98	367	118	56	62	563	292	271
370	183	187	659	162	498	466	92	374	118	59	59	562	285	277
371	179	192	658	172	486	467	93	374	118	58	60	562	277	285
371	182	189	657	175	482	468	95	373	115	53	62	561	278	283
372	184	187	656	162	493	471	105	366	114	59	54	560	285	275
374	200	175	657	157	500	473	113	360	114	66	48	562	277	284
375	201	174	657	160	497	475	100	375	117	60	57	564	277	287
376	186	190	659	159	500	475	95	380	117	57	60	562	276	287
377	185	192	656	166	490	479	100	379	117	54	63	563	271	292
377	180	197	657	168	489	481	100	382	118	57	61	564	276	287
378	191	187	657	176	481	480	94	386	117	60	57	565	284	280
379	208	171	655	185	470	482	91	391	117	59	58	566	276	290
378	194	184	645	171	473	488	99	388	113	57	56	558	281	277
379	190	189	654	166	488	483	102	381	118	59	59	567	281	286
378	200	178	652	167	485	483	98	385	118	58	60	566	291	275
376	186	190	653	177	476	484	94	390	117	56	61	567	280	287
376	188	188	652	170	482	485	92	393	118	59	59	568	275	293
379	190	190	640	163	477	487	95	393	116	67	49	560	287	273
378	189	189	631	177	455	486	101	385	110	64	45	540	286	254
380	205	176	636	173	463	487	102	385	108	55	54	545	290	254
378	199	179	639	169	470	488	97	391	110	48	62	550	280	270
377	200	177	641	166	476	488	99	390	110	46	64	555	271	283
378	191	187	644	169	475	491	103	388	110	59	51	560	270	290
379	191	188	646	181	466	494	101	393	113	60	53	561	284	277
376	199	178	646	179	467	493	110	383	113	58	56	560	282	278

Note : For statistical figures tabulated in this table, the eighth revised edition (2001-2011), the ninth revised edition (2012-2016) and the tenth revised edition (since Jan. 2017) of standard industrial classification system in R.O.C. have been referred.

表 1 3 歷年就業者之行業 (續 9)

單位：%

年 月 別 Year & month	總計 Total	男 Male	女 Female	農、林、漁、牧業 Agriculture, Forestry, Fishing & Animal Husbandry			工業		
				合計 Total	男 Male	女 Female	合計 Total	男 Male	女 Female
9 0 年平均 Ave., 2001	100.00	59.18	40.82	7.52	5.44	2.08	36.58	24.85	11.72
9 1 年平均 Ave., 2002	100.00	58.68	41.32	7.50	5.45	2.06	35.84	24.27	11.57
9 2 年平均 Ave., 2003	100.00	58.28	41.72	7.27	5.21	2.06	35.49	23.97	11.52
9 3 年平均 Ave., 2004	100.00	58.04	41.96	6.56	4.68	1.88	35.90	24.33	11.58
9 4 年平均 Ave., 2005	100.00	57.86	42.14	5.94	4.24	1.70	36.40	24.85	11.55
9 5 年平均 Ave., 2006	100.00	57.46	42.54	5.48	3.90	1.59	36.59	25.06	11.53
9 6 年平均 Ave., 2007	100.00	57.01	42.99	5.28	3.67	1.61	36.80	25.18	11.63
9 7 年平均 Ave., 2008	100.00	56.74	43.26	5.14	3.59	1.55	36.84	25.16	11.68
9 8 年平均 Ave., 2009	100.00	56.20	43.80	5.28	3.70	1.58	35.85	24.43	11.41
9 9 年平均 Ave., 2010	100.00	56.04	43.96	5.24	3.66	1.58	35.92	24.46	11.46
1 0 0 年平均 Ave., 2011	100.00	56.09	43.91	5.06	3.61	1.45	36.34	24.82	11.52
1 0 1 年平均 Ave., 2012	100.00	56.02	43.98	5.01	3.63	1.38	36.23	24.81	11.43
1 0 2 年平均 Ave., 2013	100.00	55.76	44.24	4.96	3.57	1.39	36.16	24.73	11.43
1 0 3 年平均 Ave., 2014	100.00	55.65	44.35	4.95	3.53	1.41	36.14	24.78	11.36
1 0 4 年平均 Ave., 2015	100.00	55.67	44.33	4.95	3.60	1.35	36.03	24.75	11.29
1 0 5 年平均 Ave., 2016	100.00	55.62	44.38	4.95	3.59	1.35	35.88	24.66	11.22
1 0 6 年平均 Ave., 2017	100.00	55.54	44.46	4.90	3.57	1.33	35.79	24.66	11.13
1 0 7 年平均 Ave., 2018	100.00	55.50	44.50	4.90	3.63	1.28	35.71	24.56	11.16
1 0 8 年平均 Ave., 2019	100.00	55.44	44.56	4.86	3.66	1.21	35.58	24.43	11.15
1 月 Jan.	100.00	55.46	44.54	4.90	3.62	1.29	35.64	24.43	11.21
2 月 Feb.	100.00	55.44	44.56	4.90	3.63	1.27	35.64	24.60	11.03
3 月 Mar.	100.00	55.43	44.57	4.90	3.69	1.21	35.61	24.53	11.08
4 月 Apr.	100.00	55.42	44.58	4.91	3.66	1.25	35.61	24.61	11.00
5 月 May	100.00	55.43	44.57	4.90	3.70	1.20	35.58	24.67	10.91
6 月 June	100.00	55.44	44.56	4.86	3.66	1.20	35.57	24.48	11.09
7 月 July	100.00	55.42	44.58	4.85	3.72	1.13	35.58	24.29	11.28
8 月 Aug.	100.00	55.42	44.58	4.86	3.78	1.08	35.59	24.19	11.40
9 月 Sept.	100.00	55.50	44.50	4.84	3.49	1.35	35.59	24.29	11.30
1 0 月 Oct.	100.00	55.48	44.52	4.83	3.67	1.15	35.57	24.48	11.10
1 1 月 Nov.	100.00	55.44	44.56	4.82	3.67	1.14	35.52	24.31	11.21
1 2 月 Dec.	100.00	55.46	44.54	4.80	3.60	1.20	35.49	24.31	11.18
1 0 9 年平均 Ave., 2020	100.00	55.44	44.56	4.76	3.53	1.24	35.43	24.33	11.11
1 月 Jan.	100.00	55.49	44.51	4.79	3.58	1.21	35.48	24.39	11.08
2 月 Feb.	100.00	55.47	44.53	4.78	3.52	1.26	35.47	24.35	11.12
3 月 Mar.	100.00	55.45	44.55	4.77	3.54	1.23	35.49	24.23	11.26
4 月 Apr.	100.00	55.45	44.55	4.77	3.60	1.17	35.55	24.21	11.35
5 月 May	100.00	55.45	44.55	4.75	3.60	1.16	35.52	24.26	11.26
6 月 June	100.00	55.48	44.52	4.76	3.53	1.23	35.49	24.56	10.93
7 月 July	100.00	55.50	44.50	4.75	3.47	1.28	35.41	24.58	10.83
8 月 Aug.	100.00	55.46	44.54	4.76	3.54	1.22	35.38	24.41	10.98
9 月 Sept.	100.00	55.43	44.57	4.76	3.55	1.21	35.37	24.30	11.07
1 0 月 Oct.	100.00	55.42	44.58	4.77	3.53	1.24	35.36	24.27	11.09
1 1 月 Nov.	100.00	55.36	44.64	4.75	3.46	1.29	35.36	24.21	11.15
1 2 月 Dec.	100.00	55.37	44.63	4.76	3.45	1.31	35.34	24.17	11.17
1 1 0 年平均 Ave., 2021	100.00	55.32	44.68	4.73	3.43	1.30	35.45	24.20	11.25
1 月 Jan.	100.00	55.38	44.62	4.73	3.52	1.21	35.39	24.30	11.09
2 月 Feb.	100.00	55.36	44.64	4.71	3.48	1.23	35.40	24.18	11.22
3 月 Mar.	100.00	55.34	44.66	4.71	3.51	1.20	35.37	24.05	11.32
4 月 Apr.	100.00	55.30	44.70	4.72	3.48	1.24	35.37	24.00	11.37
5 月 May	100.00	55.18	44.82	4.76	3.47	1.29	35.41	24.08	11.33
6 月 June	100.00	55.28	44.72	4.78	3.45	1.34	35.71	24.34	11.37
7 月 July	100.00	55.38	44.62	4.77	3.34	1.42	35.59	24.24	11.35
8 月 Aug.	100.00	55.31	44.69	4.74	3.37	1.36	35.55	24.46	11.09
9 月 Sept.	100.00	55.29	44.71	4.75	3.43	1.32	35.50	24.26	11.24
1 0 月 Oct.	100.00	55.33	44.67	4.72	3.46	1.27	35.40	24.33	11.07
1 1 月 Nov.	100.00	55.30	44.70	4.72	3.35	1.37	35.38	24.12	11.26
1 2 月 Dec.	100.00	55.36	44.64	4.70	3.32	1.39	35.40	24.08	11.32

註：本表內數字，9 0 年至 1 0 0 年及 1 0 1 年至 1 0 5 年分別按中華民國第 8 次及第 9 次修訂之行業標準分類統計，1 0 6 年 1 月起按中華民國第 1 0 次修訂之行業標準分類統計。

TABLE 13. EMPLOYED PERSONS BY SECTOR, 1978 TO DATE (Cont. 9)

Unit : %

Industry											
礦業及土石採取業 Mining & Quarrying			製 造 業 Manufacturing			電力及燃氣供應業 Electricity & Gas Supply			用水供應及污染整治業 Water Supply & Remediation Activities		
小計 Total	男 Male	女 Female	小計 Total	男 Male	女 Female	小計 Total	男 Male	女 Female	小計 Total	男 Male	女 Female
0.11	0.09	0.02	27.65	16.98	10.67	0.30	0.26	0.04	0.58	0.42	0.15
0.10	0.08	0.02	27.20	16.64	10.56	0.30	0.26	0.04	0.58	0.43	0.16
0.09	0.08	0.02	27.16	16.64	10.52	0.30	0.26	0.04	0.62	0.46	0.16
0.08	0.06	0.01	27.40	16.82	10.57	0.29	0.26	0.04	0.66	0.49	0.16
0.07	0.06	0.01	27.47	17.04	10.44	0.28	0.24	0.04	0.62	0.45	0.17
0.07	0.05	0.01	27.46	17.07	10.39	0.27	0.24	0.04	0.59	0.44	0.15
0.06	0.04	0.01	27.61	17.15	10.46	0.27	0.24	0.03	0.64	0.47	0.16
0.06	0.04	0.01	27.74	17.21	10.53	0.27	0.23	0.04	0.68	0.51	0.18
0.05	0.04	0.01	27.15	16.87	10.28	0.28	0.24	0.04	0.71	0.52	0.19
0.04	0.03	0.01	27.27	16.97	10.30	0.28	0.24	0.04	0.74	0.55	0.19
0.04	0.03	0.01	27.54	17.17	10.36	0.27	0.23	0.04	0.74	0.55	0.19
0.04	0.03	0.01	27.39	17.11	10.29	0.27	0.23	0.04	0.76	0.58	0.18
0.04	0.03	0.01	27.24	16.94	10.30	0.26	0.23	0.04	0.76	0.59	0.17
0.04	0.03	0.01	27.14	16.91	10.24	0.26	0.22	0.04	0.74	0.58	0.16
0.04	0.03	0.01	27.00	16.85	10.16	0.27	0.22	0.04	0.73	0.56	0.17
0.03	0.03	0.01	26.87	16.75	10.13	0.27	0.23	0.04	0.73	0.55	0.17
0.03	0.03	0.01	26.83	16.78	10.04	0.27	0.23	0.04	0.72	0.56	0.17
0.03	0.03	0.01	26.80	16.75	10.04	0.26	0.22	0.04	0.71	0.54	0.17
0.04	0.03	0.01	26.66	16.58	10.08	0.27	0.22	0.05	0.73	0.56	0.17
0.04	0.03	0.01	26.74	16.60	10.14	0.26	0.22	0.04	0.71	0.56	0.15
0.03	0.03	0.01	26.75	16.83	9.92	0.26	0.21	0.04	0.72	0.54	0.18
0.03	0.03	0.01	26.73	16.69	10.04	0.26	0.22	0.04	0.72	0.57	0.15
0.04	0.03	0.01	26.71	16.74	9.97	0.26	0.22	0.04	0.72	0.54	0.18
0.04	0.03	0.01	26.68	16.82	9.86	0.27	0.22	0.05	0.73	0.55	0.18
0.03	0.03	0.01	26.65	16.70	9.96	0.28	0.23	0.05	0.73	0.56	0.17
0.04	0.03	0.01	26.63	16.46	10.16	0.28	0.23	0.04	0.74	0.55	0.19
0.03	0.03	0.01	26.64	16.25	10.38	0.28	0.22	0.05	0.74	0.56	0.18
0.04	0.03	0.01	26.64	16.43	10.21	0.28	0.23	0.05	0.74	0.55	0.19
0.04	0.03	0.01	26.60	16.56	10.04	0.28	0.23	0.05	0.74	0.58	0.15
0.04	0.03	0.01	26.57	16.42	10.15	0.28	0.23	0.05	0.74	0.59	0.14
0.03	0.03	0.01	26.53	16.43	10.10	0.28	0.23	0.05	0.74	0.56	0.18
0.03	0.03	0.01	26.43	16.46	9.97	0.28	0.23	0.05	0.74	0.56	0.18
0.03	0.03	0.01	26.51	16.56	9.95	0.28	0.23	0.05	0.73	0.58	0.16
0.04	0.03	0.01	26.50	16.46	10.04	0.28	0.23	0.05	0.73	0.57	0.16
0.04	0.03	0.01	26.51	16.30	10.21	0.28	0.23	0.04	0.74	0.57	0.16
0.04	0.03	0.00	26.55	16.34	10.21	0.28	0.23	0.05	0.74	0.58	0.17
0.03	0.03	0.01	26.51	16.45	10.06	0.28	0.23	0.05	0.74	0.59	0.15
0.03	0.03	0.01	26.47	16.70	9.78	0.28	0.23	0.05	0.74	0.58	0.17
0.04	0.03	0.01	26.38	16.58	9.79	0.28	0.23	0.05	0.75	0.56	0.18
0.04	0.03	0.01	26.37	16.47	9.91	0.28	0.23	0.05	0.74	0.57	0.16
0.02	0.02	0.00	26.37	16.49	9.88	0.29	0.24	0.05	0.73	0.56	0.17
0.02	0.02	0.00	26.35	16.48	9.87	0.29	0.24	0.05	0.73	0.53	0.20
0.03	0.02	0.01	26.33	16.39	9.95	0.29	0.23	0.05	0.72	0.51	0.22
0.02	0.02	0.00	26.31	16.31	10.00	0.29	0.24	0.05	0.73	0.51	0.22
0.03	0.03	0.01	26.38	16.32	10.06	0.29	0.24	0.05	0.73	0.57	0.17
0.03	0.02	0.01	26.32	16.46	9.87	0.28	0.23	0.05	0.73	0.57	0.16
0.04	0.03	0.00	26.30	16.22	10.08	0.28	0.23	0.05	0.73	0.59	0.14
0.04	0.03	0.00	26.29	16.22	10.07	0.28	0.23	0.04	0.73	0.54	0.18
0.03	0.03	0.01	26.27	16.17	10.09	0.28	0.23	0.05	0.73	0.55	0.18
0.04	0.03	0.01	26.39	16.14	10.25	0.29	0.24	0.05	0.73	0.60	0.13
0.03	0.03	0.01	26.63	16.33	10.30	0.29	0.23	0.06	0.74	0.60	0.14
0.03	0.03	0.01	26.50	16.37	10.13	0.29	0.24	0.05	0.73	0.57	0.16
0.03	0.03	0.01	26.45	16.61	9.85	0.30	0.24	0.06	0.73	0.56	0.17
0.04	0.03	0.00	26.42	16.40	10.02	0.30	0.25	0.05	0.74	0.56	0.18
0.03	0.02	0.01	26.35	16.50	9.85	0.29	0.24	0.05	0.73	0.54	0.19
0.04	0.03	0.01	26.30	16.23	10.07	0.30	0.25	0.05	0.74	0.57	0.17
0.04	0.03	0.01	26.35	16.25	10.10	0.29	0.24	0.05	0.73	0.56	0.18

Note : For statistical figures tabulated in this table, the eighth revised edition (2001-2011), the ninth revised edition (2012-2016) and the tenth revised edition (since Jan. 2017) of standard industrial classification system in R.O.C. have been referred.

表 1 3 歷年就業者之行業(續 1 0)

單位：%

年 月 別 Year & month	工業 Industry			服務業					
	營建工程業 Construction			合計 Total	男 Male	女 Female	批發及零售業 Wholesale & Retail Trade		
	小計 Total	男 Male	女 Female				小計 Total	男 Male	女 Female
9 0年平均 Ave., 2001	7.94	7.10	0.84	55.90	28.89	27.01	17.90	9.53	8.37
9 1年平均 Ave., 2002	7.66	6.86	0.80	56.66	28.96	27.70	17.90	9.44	8.46
9 2年平均 Ave., 2003	7.32	6.54	0.79	57.24	29.09	28.15	17.74	9.31	8.42
9 3年平均 Ave., 2004	7.48	6.69	0.79	57.54	29.04	28.50	17.64	9.14	8.50
9 4年平均 Ave., 2005	7.96	7.06	0.90	57.67	28.78	28.89	17.36	8.93	8.43
9 5年平均 Ave., 2006	8.20	7.27	0.94	57.92	28.51	29.42	17.39	8.86	8.53
9 6年平均 Ave., 2007	8.22	7.27	0.95	57.92	28.16	29.76	17.31	8.60	8.72
9 7年平均 Ave., 2008	8.09	7.17	0.92	58.02	27.99	30.03	17.01	8.38	8.63
9 8年平均 Ave., 2009	7.66	6.76	0.90	58.87	28.07	30.81	16.88	8.27	8.61
9 9年平均 Ave., 2010	7.60	6.67	0.93	58.84	27.92	30.92	16.65	8.11	8.54
1 0 0年平均 Ave., 2011	7.76	6.83	0.92	58.60	27.66	30.94	16.47	8.04	8.43
1 0 1年平均 Ave., 2012	7.78	6.86	0.92	58.75	27.57	31.18	16.58	8.05	8.53
1 0 2年平均 Ave., 2013	7.85	6.94	0.91	58.89	27.47	31.42	16.57	8.01	8.56
1 0 3年平均 Ave., 2014	7.96	7.04	0.91	58.91	27.34	31.57	16.47	7.94	8.53
1 0 4年平均 Ave., 2015	7.99	7.08	0.91	59.02	27.32	31.69	16.45	8.00	8.45
1 0 5年平均 Ave., 2016	7.98	7.11	0.87	59.17	27.36	31.81	16.45	7.98	8.46
1 0 6年平均 Ave., 2017	7.94	7.06	0.88	59.31	27.31	32.00	16.52	7.88	8.64
1 0 7年平均 Ave., 2018	7.91	7.01	0.90	59.38	27.31	32.07	16.62	7.93	8.69
1 0 8年平均 Ave., 2019	7.89	7.04	0.85	59.55	27.35	32.20	16.65	7.99	8.66
1 月 Jan.	7.89	7.03	0.86	59.46	27.41	32.05	16.69	7.92	8.77
2 月 Feb.	7.88	6.99	0.89	59.47	27.21	32.26	16.68	8.13	8.54
3 月 Mar.	7.87	7.02	0.84	59.49	27.21	32.28	16.69	8.18	8.51
4 月 Apr.	7.88	7.08	0.80	59.48	27.16	32.32	16.69	7.98	8.71
5 月 May	7.87	7.05	0.82	59.52	27.05	32.47	16.68	8.01	8.67
6 月 June	7.88	6.97	0.91	59.57	27.29	32.27	16.67	7.93	8.74
7 月 July	7.90	7.02	0.88	59.57	27.40	32.17	16.65	8.05	8.61
8 月 Aug.	7.91	7.13	0.78	59.55	27.45	32.10	16.65	8.00	8.64
9 月 Sept.	7.89	7.05	0.84	59.57	27.71	31.86	16.62	7.76	8.86
1 0 月 Oct.	7.92	7.07	0.85	59.60	27.33	32.27	16.59	7.89	8.70
1 1 月 Nov.	7.90	7.04	0.86	59.66	27.46	32.21	16.61	7.99	8.61
1 2 月 Dec.	7.91	7.07	0.84	59.71	27.55	32.16	16.58	8.04	8.54
1 0 9年平均 Ave., 2020	7.96	7.05	0.91	59.80	27.59	32.21	16.51	7.94	8.57
1 月 Jan.	7.92	7.01	0.92	59.74	27.52	32.22	16.56	7.90	8.66
2 月 Feb.	7.93	7.06	0.87	59.75	27.60	32.15	16.56	7.95	8.61
3 月 Mar.	7.93	7.10	0.83	59.73	27.67	32.06	16.56	8.05	8.52
4 月 Apr.	7.94	7.02	0.92	59.68	27.65	32.03	16.57	8.04	8.53
5 月 May	7.95	6.96	0.99	59.73	27.60	32.13	16.54	7.98	8.57
6 月 June	7.96	7.03	0.93	59.76	27.39	32.36	16.49	7.86	8.62
7 月 July	7.98	7.18	0.80	59.83	27.44	32.39	16.44	7.92	8.51
8 月 Aug.	7.96	7.10	0.85	59.86	27.51	32.34	16.48	8.01	8.47
9 月 Sept.	7.95	6.99	0.97	59.87	27.58	32.29	16.45	7.95	8.50
1 0 月 Oct.	7.97	7.00	0.97	59.87	27.62	32.26	16.46	7.80	8.66
1 1 月 Nov.	7.98	7.06	0.92	59.89	27.68	32.20	16.49	7.92	8.57
1 2 月 Dec.	7.99	7.09	0.90	59.90	27.75	32.15	16.52	7.87	8.65
1 1 0年平均 Ave., 2021	8.02	7.04	0.98	59.81	27.68	32.13	16.41	7.86	8.54
1 月 Jan.	8.03	7.03	1.01	59.88	27.56	32.33	16.49	7.88	8.62
2 月 Feb.	8.05	7.10	0.95	59.90	27.70	32.20	16.45	7.93	8.52
3 月 Mar.	8.04	7.02	1.02	59.92	27.78	32.14	16.43	7.94	8.49
4 月 Apr.	8.06	7.02	1.04	59.91	27.83	32.09	16.43	7.97	8.46
5 月 May	7.97	7.07	0.90	59.82	27.63	32.20	16.40	7.87	8.53
6 月 June	8.02	7.15	0.87	59.51	27.50	32.01	16.43	7.87	8.56
7 月 July	8.04	7.04	1.00	59.64	27.79	31.85	16.41	7.89	8.52
8 月 Aug.	8.03	7.02	1.02	59.72	27.48	32.24	16.43	7.84	8.59
9 月 Sept.	8.00	7.02	0.99	59.75	27.61	32.15	16.36	7.85	8.50
1 0 月 Oct.	8.00	7.03	0.98	59.87	27.54	32.33	16.30	7.67	8.63
1 1 月 Nov.	8.00	7.05	0.95	59.90	27.82	32.07	16.34	7.85	8.49
1 2 月 Dec.	7.99	7.00	0.98	59.90	27.96	31.93	16.40	7.81	8.59

註：本表內數字，9 0年至 1 0 0 年及 1 0 1 年至 1 0 5 年分別按中華民國第 8 次及第 9 次修訂之行業標準分類統計，1 0 6 年 1 月起按中華民國第 1 0 次修訂之行業標準分類統計。

TABLE 13. EMPLOYED PERSONS BY SECTOR, 1978 TO DATE (Cont. 10)

Unit : %

Services											
運輸及倉儲業 Transportation & Storage			住宿及餐飲業 Accommodation & Food Service Activities			出版、影音製作、 傳播及資訊服務業 Information & Communication			金融及保險業 Financial & Insurance Activities		
小計 Total	男 Male	女 Female	小計 Total	男 Male	女 Female	小計 Total	男 Male	女 Female	小計 Total	男 Male	女 Female
4.49	3.64	0.85	5.67	2.48	3.19	2.02	1.21	0.81	3.98	1.67	2.31
4.30	3.49	0.81	6.12	2.64	3.48	2.02	1.20	0.82	4.02	1.68	2.34
4.32	3.51	0.81	6.16	2.64	3.52	1.95	1.20	0.75	3.95	1.63	2.32
4.29	3.52	0.77	6.18	2.67	3.51	1.99	1.22	0.77	3.99	1.65	2.34
4.14	3.39	0.76	6.38	2.69	3.69	2.00	1.22	0.78	4.08	1.67	2.41
4.12	3.32	0.81	6.58	2.75	3.83	2.07	1.23	0.83	4.03	1.58	2.44
4.03	3.23	0.80	6.61	2.78	3.83	2.00	1.21	0.79	3.93	1.55	2.37
3.98	3.16	0.82	6.60	2.79	3.81	1.95	1.14	0.81	3.95	1.58	2.37
3.91	3.09	0.82	6.75	2.81	3.94	2.02	1.18	0.83	4.02	1.57	2.45
3.85	3.02	0.83	6.93	2.93	4.00	1.98	1.17	0.81	4.08	1.53	2.55
3.83	3.00	0.83	6.80	2.91	3.88	2.03	1.21	0.82	4.00	1.49	2.51
3.82	2.96	0.85	6.90	3.07	3.83	2.10	1.23	0.87	3.92	1.48	2.44
3.88	3.00	0.88	7.07	3.14	3.92	2.13	1.24	0.89	3.85	1.42	2.43
3.90	3.05	0.86	7.15	3.17	3.98	2.18	1.26	0.92	3.76	1.35	2.40
3.90	3.01	0.89	7.26	3.27	3.99	2.20	1.28	0.92	3.75	1.33	2.42
3.90	2.99	0.91	7.33	3.39	3.94	2.21	1.28	0.93	3.77	1.41	2.36
3.90	2.97	0.93	7.33	3.33	4.00	2.23	1.30	0.93	3.78	1.42	2.36
3.90	2.98	0.91	7.33	3.39	3.94	2.26	1.29	0.97	3.78	1.38	2.40
3.91	3.01	0.90	7.37	3.48	3.89	2.28	1.29	0.99	3.77	1.35	2.43
3.90	3.03	0.87	7.32	3.39	3.93	2.28	1.26	1.01	3.76	1.38	2.38
3.90	2.93	0.96	7.30	3.35	3.95	2.29	1.35	0.94	3.78	1.29	2.48
3.90	2.99	0.91	7.31	3.42	3.89	2.29	1.33	0.96	3.78	1.23	2.56
3.89	2.98	0.91	7.32	3.55	3.77	2.28	1.23	1.06	3.77	1.24	2.54
3.91	2.96	0.95	7.35	3.56	3.79	2.28	1.16	1.12	3.78	1.30	2.48
3.92	2.97	0.94	7.37	3.40	3.97	2.28	1.26	1.02	3.79	1.37	2.42
3.91	2.96	0.95	7.38	3.49	3.90	2.27	1.23	1.04	3.78	1.30	2.47
3.91	2.97	0.94	7.42	3.59	3.83	2.27	1.18	1.09	3.78	1.30	2.48
3.93	2.98	0.94	7.41	3.36	4.05	2.27	1.37	0.91	3.77	1.45	2.31
3.94	3.09	0.85	7.40	3.59	3.81	2.27	1.37	0.90	3.77	1.45	2.32
3.92	3.16	0.76	7.43	3.53	3.89	2.28	1.38	0.90	3.77	1.46	2.31
3.93	3.11	0.82	7.45	3.52	3.93	2.29	1.35	0.95	3.77	1.39	2.38
3.96	3.06	0.90	7.42	3.51	3.91	2.31	1.35	0.97	3.77	1.35	2.42
3.94	3.05	0.89	7.46	3.54	3.92	2.30	1.28	1.01	3.77	1.35	2.42
3.95	3.03	0.92	7.46	3.55	3.91	2.31	1.30	1.01	3.76	1.34	2.42
3.94	3.06	0.88	7.41	3.53	3.89	2.31	1.30	1.01	3.76	1.46	2.31
3.94	3.06	0.88	7.36	3.59	3.77	2.30	1.33	0.98	3.76	1.42	2.34
3.96	3.08	0.88	7.37	3.51	3.86	2.31	1.35	0.96	3.76	1.40	2.37
3.97	3.08	0.90	7.40	3.42	3.98	2.32	1.32	1.00	3.75	1.31	2.45
3.98	3.07	0.91	7.43	3.51	3.93	2.32	1.28	1.04	3.77	1.27	2.50
3.98	3.09	0.89	7.43	3.56	3.86	2.33	1.35	0.98	3.77	1.30	2.47
3.99	3.08	0.91	7.44	3.56	3.88	2.32	1.37	0.95	3.78	1.32	2.46
3.97	3.06	0.91	7.42	3.55	3.87	2.31	1.45	0.86	3.79	1.34	2.45
3.95	3.02	0.93	7.43	3.42	4.01	2.32	1.46	0.86	3.79	1.34	2.45
3.92	3.06	0.86	7.44	3.38	4.06	2.31	1.35	0.95	3.78	1.36	2.42
4.02	3.10	0.92	7.33	3.38	3.95	2.33	1.37	0.95	3.78	1.41	2.38
3.94	2.99	0.95	7.47	3.50	3.97	2.30	1.28	1.02	3.77	1.44	2.33
3.97	3.06	0.91	7.47	3.39	4.08	2.32	1.28	1.03	3.77	1.45	2.32
3.98	3.10	0.88	7.48	3.37	4.11	2.32	1.35	0.98	3.76	1.62	2.14
3.97	3.10	0.87	7.50	3.56	3.93	2.30	1.42	0.87	3.76	1.60	2.17
4.00	3.03	0.97	7.30	3.47	3.83	2.30	1.42	0.88	3.79	1.43	2.36
4.04	3.08	0.96	7.04	3.19	3.85	2.31	1.33	0.99	3.80	1.30	2.50
4.05	3.17	0.88	7.17	3.32	3.85	2.32	1.30	1.02	3.80	1.33	2.47
4.04	3.15	0.89	7.24	3.37	3.87	2.32	1.38	0.94	3.79	1.34	2.45
4.05	3.15	0.89	7.28	3.42	3.86	2.35	1.39	0.95	3.80	1.36	2.44
4.06	3.09	0.97	7.31	3.30	4.01	2.38	1.46	0.92	3.80	1.36	2.45
4.06	3.13	0.93	7.34	3.34	4.00	2.35	1.48	0.87	3.79	1.32	2.47
4.06	3.11	0.95	7.38	3.35	4.03	2.34	1.40	0.94	3.78	1.35	2.43

Note : For statistical figures tabulated in this table, the eighth revised edition (2001-2011), the ninth revised edition (2012-2016) and the tenth revised edition (since Jan. 2017) of standard industrial classification system in R.O.C. have been referred.

表 1 3 歷年就業者之行業 (續完)

單位：%

年 月 別 Year & month	服務業								
	不動產業 Real Estate Activities			專業、科學及技術服務業 Professional, Scientific & Technical Activities			支援服務業 Support Service Activities		
	小計	男	女	小計	男	女	小計	男	女
	Total	Male	Female	Total	Male	Female	Total	Male	Female
9 0年平均 Ave., 2001	0.43	0.28	0.15	2.16	1.10	1.05	1.63	0.98	0.65
9 1年平均 Ave., 2002	0.43	0.28	0.15	2.32	1.19	1.13	1.67	1.00	0.67
9 2年平均 Ave., 2003	0.46	0.27	0.19	2.34	1.16	1.18	1.88	1.12	0.75
9 3年平均 Ave., 2004	0.56	0.35	0.21	2.39	1.23	1.17	1.87	1.04	0.83
9 4年平均 Ave., 2005	0.62	0.40	0.22	2.59	1.32	1.27	1.96	1.11	0.84
9 5年平均 Ave., 2006	0.65	0.42	0.23	2.61	1.30	1.32	2.02	1.17	0.85
9 6年平均 Ave., 2007	0.72	0.45	0.27	2.92	1.47	1.45	2.09	1.20	0.89
9 7年平均 Ave., 2008	0.71	0.45	0.26	3.04	1.52	1.52	2.22	1.26	0.97
9 8年平均 Ave., 2009	0.66	0.39	0.28	3.07	1.50	1.57	2.26	1.28	0.98
9 9年平均 Ave., 2010	0.71	0.41	0.30	3.10	1.51	1.59	2.25	1.31	0.94
1 0 0年平均 Ave., 2011	0.81	0.49	0.32	3.17	1.52	1.64	2.31	1.31	0.99
1 0 1年平均 Ave., 2012	0.82	0.51	0.32	3.15	1.49	1.66	2.39	1.40	0.99
1 0 2年平均 Ave., 2013	0.84	0.50	0.34	3.16	1.53	1.64	2.40	1.40	1.00
1 0 3年平均 Ave., 2014	0.89	0.52	0.37	3.19	1.45	1.74	2.47	1.43	1.04
1 0 4年平均 Ave., 2015	0.89	0.52	0.37	3.23	1.39	1.84	2.51	1.50	1.01
1 0 5年平均 Ave., 2016	0.89	0.49	0.40	3.26	1.43	1.83	2.54	1.49	1.06
1 0 6年平均 Ave., 2017	0.91	0.51	0.40	3.27	1.46	1.81	2.58	1.49	1.09
1 0 7年平均 Ave., 2018	0.93	0.51	0.41	3.27	1.43	1.84	2.59	1.52	1.06
1 0 8年平均 Ave., 2019	0.94	0.51	0.43	3.27	1.42	1.85	2.59	1.52	1.07
1 月 Jan.	0.94	0.50	0.44	3.28	1.45	1.83	2.57	1.55	1.02
2 月 Feb.	0.95	0.49	0.46	3.30	1.41	1.89	2.57	1.54	1.03
3 月 Mar.	0.96	0.47	0.49	3.29	1.38	1.91	2.57	1.52	1.05
4 月 Apr.	0.96	0.50	0.45	3.27	1.44	1.82	2.58	1.46	1.12
5 月 May	0.95	0.54	0.41	3.28	1.33	1.94	2.58	1.47	1.11
6 月 June	0.95	0.48	0.47	3.28	1.34	1.94	2.58	1.51	1.07
7 月 July	0.94	0.51	0.42	3.26	1.44	1.83	2.60	1.52	1.08
8 月 Aug.	0.94	0.57	0.38	3.24	1.49	1.75	2.59	1.56	1.03
9 月 Sept.	0.94	0.56	0.37	3.25	1.55	1.70	2.60	1.52	1.08
1 0 月 Oct.	0.93	0.56	0.37	3.26	1.42	1.85	2.59	1.55	1.05
1 1 月 Nov.	0.92	0.50	0.42	3.29	1.41	1.88	2.59	1.52	1.07
1 2 月 Dec.	0.91	0.48	0.43	3.30	1.39	1.90	2.60	1.52	1.09
1 0 9年平均 Ave., 2020	0.92	0.50	0.42	3.32	1.46	1.87	2.59	1.54	1.04
1 月 Jan.	0.92	0.49	0.43	3.30	1.46	1.85	2.60	1.54	1.06
2 月 Feb.	0.92	0.52	0.40	3.32	1.50	1.82	2.60	1.65	0.95
3 月 Mar.	0.92	0.49	0.43	3.33	1.48	1.85	2.60	1.55	1.05
4 月 Apr.	0.93	0.44	0.49	3.31	1.50	1.81	2.57	1.44	1.13
5 月 May	0.92	0.44	0.48	3.33	1.48	1.86	2.57	1.42	1.15
6 月 June	0.91	0.46	0.45	3.34	1.36	1.98	2.58	1.50	1.07
7 月 July	0.92	0.50	0.42	3.35	1.38	1.97	2.59	1.57	1.02
8 月 Aug.	0.94	0.53	0.41	3.33	1.44	1.89	2.58	1.51	1.06
9 月 Sept.	0.93	0.51	0.42	3.32	1.47	1.85	2.58	1.57	1.01
1 0 月 Oct.	0.94	0.53	0.40	3.30	1.50	1.81	2.59	1.61	0.99
1 1 月 Nov.	0.93	0.55	0.38	3.32	1.42	1.89	2.60	1.56	1.03
1 2 月 Dec.	0.92	0.53	0.38	3.32	1.47	1.85	2.60	1.61	0.99
1 1 0年平均 Ave., 2021	0.92	0.47	0.45	3.39	1.51	1.88	2.58	1.56	1.02
1 月 Jan.	0.92	0.46	0.46	3.31	1.49	1.82	2.59	1.61	0.99
2 月 Feb.	0.93	0.49	0.44	3.33	1.48	1.85	2.59	1.55	1.04
3 月 Mar.	0.93	0.49	0.44	3.35	1.50	1.85	2.59	1.54	1.06
4 月 Apr.	0.93	0.40	0.53	3.37	1.51	1.86	2.57	1.45	1.12
5 月 May	0.93	0.46	0.47	3.39	1.51	1.88	2.57	1.41	1.16
6 月 June	0.92	0.49	0.44	3.41	1.50	1.90	2.59	1.51	1.07
7 月 July	0.93	0.46	0.47	3.39	1.46	1.94	2.59	1.60	0.99
8 月 Aug.	0.91	0.46	0.45	3.41	1.40	2.00	2.57	1.57	1.00
9 月 Sept.	0.91	0.45	0.47	3.41	1.54	1.88	2.58	1.60	0.97
1 0 月 Oct.	0.93	0.50	0.43	3.43	1.60	1.84	2.58	1.64	0.93
1 1 月 Nov.	0.92	0.51	0.41	3.42	1.51	1.91	2.57	1.57	0.99
1 2 月 Dec.	0.92	0.53	0.39	3.42	1.59	1.83	2.55	1.62	0.93

註：本表內數字，9 0年至 1 0 0年及 1 0 1年至 1 0 5年分別按中華民國第 8次及第 9次修訂之行業標準分類統計，1 0 6年 1月起按中華民國第 1 0次修訂之行業標準分類統計。



TABLE 13. EMPLOYED PERSONS BY SECTOR, 1978 TO DATE (Cont. End)

Unit : %

Services														
公共行政及國防；強制性社會安全 Public Administration & Defence; Compulsory Social Security			教育業 Education			醫療保健及社會工作服務業 Human Health & Social Work Activities			藝術、娛樂及休閒服務業 Arts, Entertainment & Recreation			其他服務業 Other Service Activities		
小計 Total	男 Male	女 Female	小計 Total	男 Male	女 Female	小計 Total	男 Male	女 Female	小計 Total	男 Male	女 Female	小計 Total	男 Male	女 Female
3.35	2.13	1.22	5.15	1.79	3.37	2.86	0.89	1.97	0.99	0.49	0.50	5.28	2.70	2.58
3.34	2.10	1.24	5.16	1.77	3.39	2.98	0.89	2.08	1.14	0.56	0.58	5.25	2.71	2.54
3.68	2.24	1.44	5.37	1.79	3.58	3.05	0.93	2.12	1.15	0.57	0.59	5.19	2.71	2.49
3.65	2.21	1.44	5.50	1.83	3.66	3.10	0.91	2.19	1.17	0.58	0.58	5.21	2.69	2.52
3.37	2.07	1.31	5.60	1.84	3.76	3.25	0.88	2.36	1.17	0.57	0.60	5.15	2.69	2.47
3.30	2.03	1.28	5.57	1.83	3.74	3.30	0.86	2.44	1.10	0.54	0.56	5.18	2.62	2.56
3.22	1.91	1.31	5.71	1.85	3.86	3.30	0.86	2.44	0.98	0.48	0.50	5.08	2.55	2.52
3.30	1.92	1.38	5.81	1.90	3.91	3.41	0.88	2.53	0.94	0.45	0.49	5.08	2.54	2.54
3.72	2.17	1.55	5.96	1.95	4.02	3.58	0.88	2.70	0.94	0.46	0.47	5.12	2.53	2.59
3.70	2.12	1.58	5.90	1.96	3.93	3.68	0.87	2.82	0.94	0.44	0.50	5.07	2.54	2.53
3.62	2.06	1.56	5.87	1.86	4.02	3.81	0.90	2.92	0.88	0.40	0.48	5.01	2.47	2.54
3.54	1.98	1.56	5.80	1.68	4.12	3.87	0.89	2.99	0.87	0.40	0.47	4.98	2.43	2.54
3.49	1.89	1.61	5.78	1.67	4.11	3.90	0.86	3.04	0.88	0.42	0.45	4.94	2.39	2.55
3.41	1.80	1.62	5.82	1.63	4.19	3.90	0.82	3.09	0.86	0.44	0.42	4.90	2.48	2.43
3.35	1.74	1.61	5.80	1.54	4.26	3.91	0.81	3.10	0.89	0.44	0.45	4.87	2.49	2.39
3.32	1.74	1.58	5.79	1.46	4.32	3.94	0.83	3.11	0.91	0.44	0.48	4.86	2.43	2.43
3.28	1.67	1.61	5.75	1.54	4.21	3.97	0.88	3.09	0.93	0.44	0.49	4.85	2.41	2.44
3.21	1.63	1.58	5.71	1.51	4.20	3.99	0.87	3.12	0.96	0.47	0.49	4.84	2.38	2.46
3.20	1.61	1.60	5.71	1.38	4.33	4.01	0.84	3.17	1.00	0.50	0.50	4.84	2.45	2.39
3.20	1.62	1.58	5.68	1.35	4.33	3.99	0.88	3.11	0.97	0.49	0.49	4.85	2.57	2.28
3.20	1.60	1.60	5.69	1.28	4.41	4.01	0.83	3.18	0.97	0.45	0.52	4.84	2.53	2.31
3.21	1.61	1.59	5.70	1.32	4.38	4.00	0.81	3.19	0.98	0.49	0.49	4.82	2.45	2.37
3.19	1.64	1.55	5.71	1.39	4.31	4.00	0.81	3.19	0.98	0.46	0.52	4.83	2.47	2.36
3.19	1.52	1.67	5.71	1.38	4.33	4.00	0.80	3.20	0.98	0.48	0.51	4.83	2.54	2.28
3.19	1.70	1.49	5.71	1.36	4.35	4.02	0.90	3.12	0.98	0.54	0.45	4.82	2.53	2.29
3.20	1.70	1.50	5.71	1.37	4.34	4.03	0.89	3.14	1.00	0.49	0.51	4.83	2.44	2.39
3.19	1.57	1.62	5.70	1.36	4.35	3.99	0.88	3.11	1.02	0.53	0.49	4.84	2.46	2.39
3.21	1.71	1.50	5.70	1.65	4.05	4.01	0.92	3.09	1.03	0.56	0.46	4.85	2.31	2.53
3.21	1.49	1.72	5.72	1.32	4.40	4.03	0.76	3.27	1.02	0.50	0.52	4.85	2.33	2.52
3.22	1.49	1.72	5.74	1.36	4.38	4.02	0.80	3.22	1.02	0.50	0.53	4.86	2.34	2.52
3.23	1.62	1.61	5.73	1.39	4.34	4.02	0.83	3.20	1.02	0.50	0.52	4.87	2.42	2.45
3.25	1.64	1.61	5.72	1.45	4.26	4.12	0.85	3.27	1.01	0.51	0.51	4.89	2.43	2.46
3.22	1.64	1.57	5.73	1.41	4.33	4.03	0.85	3.18	1.03	0.48	0.54	4.88	2.53	2.35
3.21	1.59	1.62	5.72	1.40	4.32	4.05	0.80	3.25	1.03	0.51	0.51	4.88	2.47	2.41
3.22	1.55	1.67	5.72	1.49	4.22	4.05	0.81	3.25	1.02	0.50	0.52	4.88	2.41	2.47
3.23	1.58	1.65	5.73	1.53	4.20	4.08	0.83	3.25	1.00	0.46	0.54	4.89	2.42	2.47
3.24	1.61	1.64	5.72	1.42	4.31	4.11	0.91	3.19	0.99	0.52	0.47	4.88	2.49	2.40
3.26	1.74	1.52	5.72	1.37	4.36	4.12	0.98	3.14	0.99	0.57	0.42	4.89	2.42	2.48
3.26	1.75	1.52	5.72	1.39	4.32	4.13	0.87	3.26	1.02	0.52	0.49	4.90	2.41	2.50
3.27	1.62	1.65	5.73	1.38	4.34	4.13	0.83	3.31	1.01	0.50	0.52	4.89	2.40	2.49
3.28	1.61	1.67	5.70	1.44	4.26	4.17	0.87	3.30	1.02	0.47	0.55	4.89	2.35	2.54
3.27	1.56	1.71	5.71	1.46	4.24	4.18	0.86	3.32	1.02	0.49	0.53	4.90	2.40	2.50
3.28	1.66	1.62	5.70	1.53	4.18	4.17	0.81	3.35	1.01	0.52	0.50	4.90	2.47	2.43
3.29	1.80	1.48	5.68	1.60	4.08	4.18	0.79	3.39	1.02	0.51	0.50	4.91	2.39	2.52
3.30	1.69	1.61	5.63	1.50	4.13	4.26	0.87	3.39	0.99	0.50	0.49	4.88	2.46	2.42
3.29	1.64	1.64	5.67	1.44	4.23	4.19	0.88	3.31	1.02	0.51	0.51	4.92	2.44	2.48
3.28	1.73	1.55	5.66	1.45	4.22	4.20	0.85	3.34	1.02	0.50	0.52	4.91	2.53	2.39
3.27	1.61	1.65	5.67	1.54	4.13	4.20	0.82	3.38	1.01	0.48	0.53	4.92	2.43	2.49
3.27	1.63	1.63	5.66	1.48	4.18	4.21	0.80	3.41	1.02	0.52	0.51	4.93	2.38	2.54
3.33	1.67	1.66	5.62	1.43	4.19	4.27	0.83	3.44	1.02	0.58	0.43	4.91	2.51	2.40
3.34	1.67	1.67	5.59	1.56	4.02	4.30	0.89	3.41	0.97	0.57	0.40	4.78	2.53	2.25
3.35	1.80	1.55	5.60	1.52	4.07	4.29	0.90	3.39	0.95	0.48	0.47	4.79	2.56	2.24
3.32	1.74	1.57	5.61	1.49	4.12	4.28	0.85	3.43	0.97	0.43	0.54	4.83	2.46	2.37
3.30	1.75	1.55	5.62	1.45	4.17	4.27	0.86	3.41	0.96	0.40	0.56	4.86	2.38	2.48
3.30	1.67	1.64	5.63	1.48	4.15	4.29	0.90	3.39	0.96	0.52	0.44	4.89	2.36	2.54
3.30	1.66	1.64	5.63	1.57	4.06	4.30	0.88	3.43	0.98	0.52	0.46	4.89	2.47	2.42
3.28	1.73	1.55	5.62	1.56	4.06	4.30	0.96	3.34	0.98	0.50	0.48	4.87	2.45	2.42

Note : For statistical figures tabulated in this table, the eighth revised edition (2001-2011), the ninth revised edition (2012-2016) and the tenth revised edition (since Jan. 2017) of standard industrial classification system in R.O.C. have been referred.

表 1 4 歷年就業者之職業

單位：千人

年 月 別 Year & month	總 計 Total	男 Male	女 Female	民意代表、企業主管 及經理人員 Legislators, Government Administrators, Business Executives & Managers			專業人員 Professionals			技術員及助理專業人員 Technicians & Associate Professionals		
				合計 Total	男 Male	女 Female	合計 Total	男 Male	女 Female	合計 Total	男 Male	女 Female
				6 7 年平均 Ave., 1978	6 231	4 183	2 048	193	170	23	231	136
6 8 年平均 Ave., 1979	6 432	4 306	2 126	215	193	22	233	138	95	454	310	144
6 9 年平均 Ave., 1979	6 547	4 357	2 191	245	221	23	253	148	105	498	335	163
7 0 年平均 Ave., 1981	6 672	4 448	2 224	263	236	27	255	146	110	530	353	176
7 1 年平均 Ave., 1982	6 811	4 509	2 301	258	232	27	265	149	116	547	359	188
7 2 年平均 Ave., 1983	7 070	4 561	2 509	266	238	28	279	154	126	567	361	206
7 3 年平均 Ave., 1984	7 308	4 661	2 647	277	246	31	293	163	130	596	373	223
7 4 年平均 Ave., 1985	7 428	4 719	2 709	287	249	38	308	171	137	628	388	241
7 5 年平均 Ave., 1986	7 733	4 821	2 912	298	259	40	328	181	147	674	406	268
7 6 年平均 Ave., 1987	8 022	4 966	3 057	315	271	44	357	193	164	732	426	306
7 7 年平均 Ave., 1988	8 107	5 043	3 064	347	295	51	372	198	174	797	458	339
7 8 年平均 Ave., 1989	8 258	5 149	3 110	371	315	55	395	210	185	863	495	368
7 9 年平均 Ave., 1990	8 283	5 175	3 108	391	332	59	427	223	204	963	560	403
8 0 年平均 Ave., 1991	8 439	5 274	3 165	408	352	56	434	223	211	1 019	596	423
8 1 年平均 Ave., 1992	8 632	5 380	3 252	432	373	58	462	237	225	1 088	635	452
8 2 年平均 Ave., 1993	8 745	5 422	3 323	441	387	54	485	255	229	1 231	747	484
8 3 年平均 Ave., 1994	8 939	5 511	3 428	436	378	57	479	243	236	1 296	789	507
8 4 年平均 Ave., 1995	9 045	5 558	3 487	436	379	57	500	246	255	1 338	810	527
8 5 年平均 Ave., 1996	9 068	5 508	3 560	429	373	56	542	264	278	1 376	832	545
8 6 年平均 Ave., 1997	9 176	5 562	3 613	420	359	61	560	275	286	1 426	870	555
8 7 年平均 Ave., 1998	9 289	5 610	3 679	425	365	60	578	279	299	1 498	896	603
8 8 年平均 Ave., 1999	9 385	5 624	3 761	414	357	58	601	290	311	1 571	932	638
8 9 年平均 Ave., 2000	9 491	5 670	3 821	412	353	59	610	305	305	1 591	949	643
9 0 年平均 Ave., 2001	9 383	5 553	3 830	406	346	60	615	312	303	1 615	959	656
9 1 年平均 Ave., 2002	9 454	5 547	3 907	424	362	62	649	330	319	1 662	972	689
9 2 年平均 Ave., 2003	9 573	5 579	3 994	427	359	68	678	344	334	1 716	988	727
9 3 年平均 Ave., 2004	9 786	5 680	4 106	447	373	73	726	376	350	1 774	1 020	754
9 4 年平均 Ave., 2005	9 942	5 753	4 190	449	374	74	795	413	382	1 834	1 041	793
9 5 年平均 Ave., 2006	10 111	5 810	4 301	452	371	81	831	438	393	1 929	1 077	852
9 6 年平均 Ave., 2007	10 294	5 868	4 426	462	381	81	866	452	414	2 020	1 094	926
9 7 年平均 Ave., 2008	10 403	5 902	4 501	461	379	82	913	477	436	2 134	1 134	1 000
9 8 年平均 Ave., 2009	10 279	5 776	4 502	442	356	86	912	469	443	2 169	1 154	1 015
9 9 年平均 Ave., 2010	10 493	5 880	4 613	439	349	90	921	475	446	2 189	1 163	1 026

註：本表內數字，自 8 3 年起，全部改按中華民國第 5 次修訂之職業標準分類統計。

TABLE 14. EMPLOYED PERSONS BY OCCUPATION, 1978 TO DATE

Unit : Thousand Persons

事務工作人員 Clerks			服務工作人員及售貨員 Service Workers & Shop & Market Sales Workers			農、林、漁、牧工作人員 Agricultural, Animal Husbandry, Forestry & Fishing Workers			生產及有關工人、 機械設備操作工及體力工 Production & Machine Operators & Related Workers		
合計 Total	男 Male	女 Female	合計 Total	男 Male	女 Female	合計 Total	男 Male	女 Female	合計 Total	男 Male	女 Female
371	169	202	872	552	320	1 531	1 073	458	2 620	1 803	817
382	165	217	934	582	351	1 359	948	411	2 855	1 969	886
416	174	241	968	601	366	1 256	862	394	2 913	2 014	899
428	175	253	1 023	636	387	1 237	873	364	2 936	2 030	906
455	187	268	1 067	652	415	1 261	898	363	2 957	2 034	923
482	191	291	1 126	663	463	1 292	895	397	3 057	2 060	997
509	198	312	1 170	683	486	1 266	872	394	3 197	2 126	1 071
511	197	314	1 225	709	516	1 282	884	398	3 187	2 122	1 065
540	201	340	1 264	713	551	1 304	891	413	3 324	2 170	1 154
591	211	381	1 286	726	560	1 212	838	374	3 529	2 301	1 228
623	220	403	1 359	768	591	1 099	771	328	3 510	2 333	1 177
650	226	424	1 397	794	603	1 053	748	305	3 530	2 360	1 170
661	224	437	1 383	772	611	1 054	741	314	3 405	2 324	1 081
698	224	474	1 410	741	670	1 082	756	326	3 387	2 383	1 004
732	227	505	1 440	733	707	1 055	741	314	3 424	2 434	990
806	223	583	1 405	688	717	995	706	290	3 382	2 415	967
839	223	617	1 438	684	754	965	694	271	3 486	2 500	986
877	222	655	1 479	704	775	942	675	267	3 473	2 521	952
922	223	699	1 530	715	815	906	642	264	3 362	2 459	903
938	225	713	1 550	725	826	865	615	250	3 416	2 494	923
955	226	730	1 597	750	847	810	579	231	3 426	2 517	909
995	239	757	1 667	771	895	764	548	215	3 373	2 486	887
1 027	238	789	1 712	787	925	726	525	202	3 413	2 513	900
1 025	234	792	1 745	788	957	695	505	191	3 281	2 410	871
1 041	236	805	1 791	805	986	699	509	190	3 188	2 333	856
1 062	245	817	1 817	811	1 006	683	493	190	3 191	2 338	853
1 106	250	856	1 849	821	1 028	629	452	176	3 256	2 387	869
1 132	256	876	1 866	826	1 040	578	415	162	3 289	2 427	862
1 138	260	879	1 926	840	1 086	541	387	154	3 293	2 437	856
1 133	256	876	1 964	849	1 115	531	373	158	3 319	2 464	855
1 124	252	872	1 938	844	1 094	519	365	153	3 314	2 451	863
1 139	250	889	1 919	838	1 081	528	374	154	3 170	2 335	835
1 210	262	948	1 977	874	1 102	535	378	156	3 223	2 379	844

Note : For statistical figures tabulated in this table, the fifth revised edition of standard occupational classification system in R.O.C. have been referred since 1994.

表 1 4 歷年就業者之職業 (續 1)

單位：%

年 月 別 Year & month	總 計 Total	男 Male	女 Female	民意代表、企業主管 及經理人員 Legislators, Government Administrators, Business Executives & Managers			專業人員 Professionals			技術員及助理專業人員 Technicians & Associate Professionals		
				合計 Total	男 Male	女 Female	合計 Total	男 Male	女 Female	合計 Total	男 Male	女 Female
				6 7 年平均 Ave., 1978	100.00	67.13	32.87	3.09	2.73	0.37	3.71	2.18
6 8 年平均 Ave., 1979	100.00	66.94	33.06	3.34	3.00	0.34	3.62	2.15	1.48	7.06	4.82	2.24
6 9 年平均 Ave., 1980	100.00	66.54	33.46	3.74	3.38	0.36	3.86	2.26	1.60	7.60	5.12	2.48
7 0 年平均 Ave., 1981	100.00	66.67	33.33	3.95	3.54	0.41	3.82	2.18	1.64	7.94	5.29	2.64
7 1 年平均 Ave., 1982	100.00	66.21	33.79	3.79	3.40	0.39	3.89	2.18	1.71	8.03	5.26	2.76
7 2 年平均 Ave., 1983	100.00	64.51	35.49	3.76	3.36	0.40	3.95	2.17	1.78	8.02	5.11	2.91
7 3 年平均 Ave., 1984	100.00	63.79	36.21	3.78	3.36	0.42	4.01	2.23	1.78	8.16	5.11	3.05
7 4 年平均 Ave., 1985	100.00	63.53	36.47	3.86	3.35	0.51	4.15	2.30	1.85	8.46	5.22	3.24
7 5 年平均 Ave., 1986	100.00	62.34	37.66	3.86	3.35	0.51	4.24	2.34	1.90	8.71	5.24	3.47
7 6 年平均 Ave., 1987	100.00	61.90	38.10	3.92	3.37	0.55	4.45	2.41	2.04	9.13	5.31	3.82
7 7 年平均 Ave., 1988	100.00	62.21	37.79	4.28	3.64	0.63	4.59	2.45	2.15	9.83	5.65	4.18
7 8 年平均 Ave., 1989	100.00	62.35	37.65	4.49	3.82	0.67	4.78	2.54	2.24	10.45	5.99	4.46
7 9 年平均 Ave., 1990	100.00	62.47	37.53	4.72	4.00	0.71	5.15	2.69	2.46	11.63	6.76	4.86
8 0 年平均 Ave., 1991	100.00	62.50	37.50	4.84	4.17	0.67	5.15	2.64	2.50	12.08	7.06	5.02
8 1 年平均 Ave., 1992	100.00	62.32	37.68	5.00	4.33	0.67	5.35	2.74	2.61	12.60	7.36	5.24
8 2 年平均 Ave., 1993	100.00	62.00	38.00	5.04	4.42	0.62	5.54	2.92	2.62	14.08	8.55	5.53
8 3 年平均 Ave., 1994	100.00	61.65	38.35	4.88	4.23	0.64	5.35	2.72	2.64	14.50	8.83	5.67
8 4 年平均 Ave., 1995	100.00	61.45	38.55	4.82	4.19	0.63	5.53	2.72	2.81	14.79	8.96	5.83
8 5 年平均 Ave., 1996	100.00	60.74	39.26	4.73	4.12	0.61	5.98	2.91	3.06	15.18	9.17	6.01
8 6 年平均 Ave., 1997	100.00	60.62	39.38	4.58	3.91	0.66	6.10	2.99	3.11	15.54	9.49	6.05
8 7 年平均 Ave., 1998	100.00	60.40	39.60	4.57	3.93	0.64	6.22	3.00	3.22	16.13	9.64	6.49
8 8 年平均 Ave., 1999	100.00	59.92	40.08	4.42	3.80	0.61	6.41	3.09	3.31	16.74	9.94	6.80
8 9 年平均 Ave., 2000	100.00	59.74	40.26	4.34	3.72	0.62	6.43	3.21	3.21	16.77	10.00	6.77
9 0 年平均 Ave., 2001	100.00	59.18	40.82	4.33	3.68	0.64	6.56	3.32	3.23	17.21	10.22	6.99
9 1 年平均 Ave., 2002	100.00	58.68	41.32	4.49	3.83	0.66	6.87	3.50	3.37	17.58	10.28	7.29
9 2 年平均 Ave., 2003	100.00	58.28	41.72	4.46	3.75	0.71	7.09	3.60	3.49	17.92	10.32	7.60
9 3 年平均 Ave., 2004	100.00	58.04	41.96	4.56	3.81	0.75	7.42	3.84	3.58	18.13	10.43	7.70
9 4 年平均 Ave., 2005	100.00	57.86	42.14	4.51	3.77	0.75	8.00	4.15	3.84	18.45	10.47	7.98
9 5 年平均 Ave., 2006	100.00	57.46	42.54	4.47	3.67	0.80	8.22	4.33	3.89	19.08	10.65	8.43
9 6 年平均 Ave., 2007	100.00	57.01	42.99	4.49	3.70	0.79	8.41	4.39	4.02	19.62	10.63	9.00
9 7 年平均 Ave., 2008	100.00	56.74	43.26	4.43	3.64	0.79	8.78	4.59	4.19	20.51	10.90	9.61
9 8 年平均 Ave., 2009	100.00	56.20	43.80	4.30	3.47	0.84	8.88	4.56	4.31	21.10	11.23	9.87
9 9 年平均 Ave., 2010	100.00	56.04	43.96	4.18	3.33	0.86	8.78	4.53	4.25	20.86	11.08	9.78

註：本表內數字，自 8 3 年起，全部改按中華民國第 5 次修訂之職業標準分類統計。

TABLE 14. EMPLOYED PERSONS BY OCCUPATION, 1978 TO DATE (Cont. 1)

Unit : %

事務工作人員 Clerks			服務工作人員及售貨員 Service Workers & Shop & Market Sales Workers			農、林、漁、牧工作人員 Agricultural, Animal Husbandry, Forestry & Fishing Workers			生產及有關工人、 機械設備操作工及體力工 Production & Machine Operators & Related Workers		
合計 Total	男 Male	女 Female	合計 Total	男 Male	女 Female	合計 Total	男 Male	女 Female	合計 Total	男 Male	女 Female
5.96	2.72	3.24	13.99	8.86	5.13	24.58	17.22	7.35	42.04	28.94	13.10
5.94	2.57	3.37	14.52	9.05	5.47	21.13	14.74	6.39	44.39	30.61	13.77
6.35	2.66	3.69	14.78	9.19	5.59	19.18	13.17	6.01	44.49	30.76	13.73
6.41	2.62	3.79	15.33	9.53	5.81	18.55	13.09	5.46	44.01	30.42	13.58
6.68	2.74	3.94	15.67	9.57	6.10	18.51	13.18	5.33	43.42	29.87	13.55
6.82	2.70	4.12	15.93	9.37	6.56	18.28	12.66	5.62	43.24	29.14	14.11
6.97	2.71	4.27	16.00	9.35	6.65	17.32	11.93	5.39	43.74	29.09	14.65
6.88	2.65	4.23	16.49	9.54	6.94	17.26	11.90	5.36	42.90	28.56	14.34
6.99	2.60	4.39	16.35	9.23	7.12	16.87	11.52	5.35	42.98	28.06	14.92
7.37	2.63	4.74	16.03	9.05	6.99	15.11	10.45	4.66	43.99	28.68	15.31
7.68	2.71	4.98	16.76	9.47	7.29	13.56	9.51	4.05	43.29	28.77	14.52
7.88	2.74	5.13	16.92	9.62	7.30	12.75	9.06	3.69	42.74	28.57	14.17
7.98	2.70	5.28	16.69	9.31	7.38	12.73	8.94	3.79	41.11	28.06	13.05
8.27	2.65	5.62	16.71	8.78	7.93	12.82	8.96	3.86	40.14	28.24	11.90
8.48	2.63	5.85	16.68	8.49	8.19	12.22	8.58	3.64	39.66	28.19	11.47
9.22	2.55	6.66	16.06	7.87	8.19	11.38	8.07	3.31	38.67	27.62	11.05
9.39	2.49	6.90	16.09	7.66	8.43	10.80	7.77	3.03	39.00	27.96	11.03
9.70	2.46	7.24	16.35	7.79	8.57	10.41	7.46	2.95	38.40	27.88	10.52
10.17	2.46	7.71	16.87	7.88	8.99	10.00	7.08	2.92	37.08	27.12	9.96
10.22	2.45	7.78	16.89	7.90	9.00	9.43	6.71	2.72	37.23	27.18	10.06
10.28	2.43	7.85	17.20	8.08	9.12	8.72	6.23	2.49	36.88	27.09	9.79
10.61	2.54	8.06	17.76	8.22	9.54	8.14	5.84	2.30	35.94	26.49	9.45
10.82	2.51	8.31	18.04	8.30	9.74	7.65	5.53	2.12	35.96	26.48	9.48
10.93	2.49	8.44	18.59	8.39	10.20	7.41	5.38	2.03	34.97	25.68	9.29
11.01	2.50	8.52	18.94	8.51	10.43	7.39	5.38	2.01	33.73	24.68	9.05
11.09	2.56	8.53	18.98	8.48	10.51	7.14	5.15	1.99	33.33	24.42	8.91
11.30	2.56	8.75	18.89	8.39	10.50	6.42	4.62	1.80	33.27	24.40	8.88
11.39	2.58	8.81	18.77	8.31	10.46	5.81	4.18	1.63	33.08	24.41	8.67
11.26	2.57	8.69	19.05	8.31	10.74	5.35	3.83	1.52	32.56	24.10	8.47
11.00	2.49	8.51	19.08	8.25	10.83	5.16	3.62	1.54	32.25	23.94	8.31
10.80	2.42	8.38	18.63	8.11	10.52	4.99	3.51	1.47	31.86	23.56	8.30
11.08	2.43	8.65	18.67	8.16	10.51	5.13	3.64	1.50	30.84	22.72	8.12
11.53	2.49	9.04	18.84	8.33	10.51	5.09	3.61	1.49	30.71	22.67	8.04

Note : For statistical figures tabulated in this table, the fifth revised edition of standard occupational classification system in R.O.C. have been referred since 1994.

表 1 4 歷年就業者之職業 (續 2)

單位：千人

年 月 別 Year & month	總計 Total	男 Male	女 Female	民意代表、主管及經理人員 Legislators, Senior Officials & Managers			專業人員 Professionals			技術員及助理專業人員 Technicians & Associate Professionals		
				合計 Total	男 Male	女 Female	合計 Total	男 Male	女 Female	合計 Total	男 Male	女 Female
				9 0 年平均 Ave., 2001	9 383	5 553	3 830	405	345	59	732	356
9 1 年平均 Ave., 2002	9 454	5 547	3 907	423	361	61	761	373	388	1 534	917	617
9 2 年平均 Ave., 2003	9 573	5 579	3 994	426	359	67	796	391	406	1 585	931	653
9 3 年平均 Ave., 2004	9 786	5 680	4 106	447	374	73	858	424	433	1 621	957	664
9 4 年平均 Ave., 2005	9 942	5 753	4 190	448	375	73	960	468	492	1 658	972	686
9 5 年平均 Ave., 2006	10 111	5 810	4 301	452	372	80	998	498	500	1 761	1 005	755
9 6 年平均 Ave., 2007	10 294	5 868	4 426	463	382	81	1 031	513	518	1 844	1 020	824
9 7 年平均 Ave., 2008	10 403	5 902	4 501	463	380	83	1 098	543	555	1 921	1 056	866
9 8 年平均 Ave., 2009	10 279	5 776	4 502	444	358	86	1 100	540	560	1 977	1 078	899
9 9 年平均 Ave., 2010	10 493	5 880	4 613	443	352	91	1 116	552	564	1 995	1 089	906
1 0 0 年平均 Ave., 2011	10 709	6 006	4 702	435	341	94	1 195	598	597	1 957	1 064	893
1 0 1 年平均 Ave., 2012	10 860	6 083	4 777	422	324	98	1 244	610	634	1 950	1 062	888
1 0 2 年平均 Ave., 2013	10 967	6 116	4 851	404	303	101	1 286	627	660	1 962	1 047	916
1 0 3 年平均 Ave., 2014	11 079	6 166	4 913	394	294	100	1 333	632	701	1 990	1 035	955
1 0 4 年平均 Ave., 2015	11 198	6 234	4 964	387	289	98	1 370	643	727	2 019	1 026	993
1 0 5 年平均 Ave., 2016	11 267	6 267	5 000	381	279	102	1 389	641	748	2 029	1 026	1 004
1 0 6 年平均 Ave., 2017	11 352	6 305	5 047	383	277	106	1 409	678	731	2 043	1 034	1 009
1 0 7 年平均 Ave., 2018	11 434	6 346	5 089	384	276	107	1 430	679	751	2 051	1 020	1 031
1 0 8 年平均 Ave., 2019	11 500	6 376	5 124	383	270	113	1 445	666	779	2 054	1 008	1 045
1 月 Jan.	11 485	6 369	5 116	385	271	114	1 439	667	772	2 056	1 016	1 040
2 月 Feb.	11 473	6 360	5 113	386	272	114	1 440	658	782	2 052	1 015	1 037
3 月 Mar.	11 478	6 362	5 116	385	277	108	1 442	670	771	2 053	984	1 070
4 月 Apr.	11 480	6 363	5 117	385	265	120	1 440	671	770	2 052	977	1 076
5 月 May	11 484	6 365	5 119	385	250	135	1 441	651	790	2 054	990	1 064
6 月 June	11 488	6 369	5 119	386	263	123	1 442	657	785	2 051	1 022	1 029
7 月 July	11 511	6 379	5 132	384	275	109	1 445	656	789	2 054	1 023	1 030
8 月 Aug.	11 526	6 387	5 139	383	279	104	1 446	654	791	2 052	1 006	1 046
9 月 Sept.	11 507	6 386	5 121	382	292	90	1 447	737	710	2 050	1 048	1 002
1 0 月 Oct.	11 517	6 389	5 128	381	266	114	1 449	659	791	2 053	997	1 056
1 1 月 Nov.	11 526	6 390	5 136	380	265	115	1 451	661	790	2 057	999	1 058
1 2 月 Dec.	11 531	6 395	5 136	379	267	112	1 454	648	806	2 060	1 022	1 038
1 0 9 年平均 Ave., 2020	11 504	6 378	5 126	374	260	114	1 455	695	760	2 063	1 027	1 036
1 月 Jan.	11 536	6 401	5 135	379	259	120	1 456	665	791	2 063	1 049	1 013
2 月 Feb.	11 523	6 392	5 131	377	259	117	1 456	693	763	2 064	1 022	1 042
3 月 Mar.	11 513	6 383	5 129	376	268	108	1 458	715	743	2 063	1 005	1 058
4 月 Apr.	11 467	6 358	5 108	373	263	109	1 452	707	745	2 060	1 011	1 049
5 月 May	11 462	6 356	5 106	371	260	111	1 451	704	747	2 061	1 035	1 026
6 月 June	11 477	6 367	5 110	372	259	112	1 450	692	758	2 062	1 029	1 033
7 月 July	11 498	6 381	5 117	371	252	119	1 455	679	776	2 065	1 030	1 035
8 月 Aug.	11 507	6 382	5 125	372	257	115	1 455	674	782	2 064	1 025	1 039
9 月 Sept.	11 504	6 377	5 127	373	260	113	1 455	689	767	2 065	1 012	1 053
1 0 月 Oct.	11 510	6 379	5 131	374	257	117	1 455	705	750	2 062	1 008	1 054
1 1 月 Nov.	11 520	6 378	5 142	373	252	121	1 457	704	753	2 064	1 029	1 035
1 2 月 Dec.	11 527	6 382	5 145	374	269	105	1 459	711	748	2 065	1 073	992
1 1 0 年平均 Ave., 2021	11 447	6 332	5 115	367	258	110	1 463	713	749	2 050	1 059	991
1 月 Jan.	11 527	6 383	5 144	371	271	100	1 461	706	755	2 066	1 042	1 024
2 月 Feb.	11 514	6 374	5 140	370	261	110	1 463	714	750	2 068	1 073	995
3 月 Mar.	11 521	6 376	5 145	369	245	123	1 463	721	742	2 071	1 066	1 005
4 月 Apr.	11 524	6 373	5 151	368	256	112	1 464	696	768	2 070	1 071	999
5 月 May	11 398	6 289	5 109	365	254	111	1 456	694	762	2 039	1 064	976
6 月 June	11 301	6 247	5 054	364	254	110	1 452	725	727	2 028	1 039	989
7 月 July	11 364	6 293	5 071	365	258	107	1 461	726	735	2 035	1 038	998
8 月 Aug.	11 399	6 305	5 094	366	258	108	1 460	701	759	2 035	1 049	986
9 月 Sept.	11 417	6 313	5 104	367	258	109	1 458	701	757	2 042	1 059	983
1 0 月 Oct.	11 445	6 332	5 113	368	256	112	1 464	714	750	2 047	1 056	991
1 1 月 Nov.	11 477	6 347	5 130	369	263	106	1 470	728	742	2 050	1 075	975
1 2 月 Dec.	11 480	6 356	5 125	368	262	106	1 476	733	743	2 052	1 078	974

註：本表內數字，係按中華民國第 6 次修訂之職業標準分類統計。

TABLE 14. EMPLOYED PERSONS BY OCCUPATION, 1978 TO DATE (Cont. 2)

Unit : Thousand Persons

事務支援人員 Clerical Support Workers			服務及銷售工作人員 Service & Sales Workers			農、林、漁、牧業生產人員 Skilled Agricultural, Forestry & Fishery Workers			技藝有關工作人員、 機械設備操作及勞力工 Craft & Machine Operation Related Workers		
合計 Total	男 Male	女 Female	合計 Total	男 Male	女 Female	合計 Total	男 Male	女 Female	合計 Total	男 Male	女 Female
1 001	222	780	1 828	843	985	675	496	179	3 292	2 396	896
1 014	226	788	1 858	851	1 007	676	499	177	3 188	2 320	868
1 031	234	797	1 886	857	1 028	660	482	178	3 189	2 324	865
1 071	238	833	1 926	872	1 055	608	443	165	3 255	2 373	883
1 091	244	848	1 946	879	1 068	558	407	151	3 280	2 409	871
1 094	246	847	2 004	893	1 112	522	379	143	3 280	2 417	863
1 086	242	843	2 049	902	1 147	512	364	148	3 309	2 444	865
1 076	239	836	2 040	899	1 141	500	356	144	3 305	2 429	876
1 088	242	847	2 014	886	1 128	506	362	144	3 149	2 311	838
1 153	248	905	2 069	919	1 150	512	366	146	3 204	2 354	850
1 188	255	932	2 086	932	1 154	496	361	134	3 352	2 455	898
1 222	261	961	2 119	958	1 161	495	366	129	3 408	2 502	906
1 232	257	975	2 156	978	1 178	492	362	130	3 435	2 543	892
1 244	261	983	2 166	992	1 174	492	360	132	3 459	2 591	868
1 248	264	985	2 181	1 006	1 175	496	370	127	3 496	2 636	860
1 257	270	987	2 206	1 024	1 182	500	372	128	3 506	2 656	850
1 271	272	999	2 231	1 010	1 221	500	372	128	3 515	2 661	853
1 288	283	1 006	2 259	1 033	1 226	505	381	124	3 517	2 673	844
1 301	280	1 021	2 282	1 049	1 234	506	389	118	3 529	2 714	815
1 299	281	1 018	2 274	1 024	1 250	508	385	124	3 524	2 726	798
1 296	275	1 021	2 272	1 024	1 248	507	386	121	3 520	2 730	790
1 297	261	1 036	2 274	1 052	1 222	508	388	120	3 519	2 730	789
1 296	267	1 029	2 276	1 065	1 211	509	385	124	3 522	2 733	789
1 297	266	1 031	2 279	1 058	1 221	508	390	118	3 520	2 760	761
1 298	274	1 024	2 280	1 032	1 248	507	388	119	3 524	2 732	792
1 303	287	1 016	2 288	1 039	1 249	507	397	110	3 531	2 702	829
1 304	281	1 023	2 294	1 059	1 235	508	403	104	3 540	2 703	836
1 301	290	1 011	2 288	1 026	1 262	506	378	128	3 534	2 616	918
1 305	290	1 015	2 287	1 076	1 211	505	393	111	3 538	2 708	830
1 308	291	1 017	2 288	1 074	1 213	504	391	113	3 539	2 708	831
1 309	302	1 007	2 290	1 053	1 237	502	383	119	3 538	2 721	817
1 306	290	1 016	2 287	1 043	1 244	496	374	122	3 523	2 689	833
1 312	289	1 023	2 290	1 032	1 258	500	378	122	3 537	2 728	809
1 311	282	1 029	2 288	1 042	1 245	498	373	125	3 530	2 721	810
1 310	282	1 028	2 283	1 046	1 237	497	377	120	3 526	2 690	836
1 300	276	1 025	2 272	1 034	1 238	493	380	112	3 517	2 687	830
1 300	282	1 017	2 273	1 018	1 255	492	377	115	3 514	2 680	834
1 302	298	1 004	2 279	1 017	1 262	494	371	123	3 518	2 701	817
1 304	311	993	2 288	1 046	1 242	495	371	124	3 520	2 692	828
1 305	294	1 011	2 293	1 075	1 218	496	378	118	3 522	2 681	841
1 304	284	1 020	2 289	1 085	1 204	497	377	120	3 521	2 670	851
1 305	286	1 019	2 292	1 059	1 233	498	373	125	3 524	2 692	832
1 308	294	1 014	2 299	1 042	1 257	497	366	131	3 522	2 692	830
1 309	305	1 004	2 303	1 018	1 285	497	368	129	3 520	2 638	882
1 310	285	1 025	2 279	1 037	1 243	490	363	127	3 487	2 618	870
1 309	289	1 020	2 304	1 027	1 276	494	376	118	3 522	2 672	850
1 309	278	1 031	2 300	1 059	1 241	491	373	118	3 513	2 616	897
1 312	272	1 041	2 302	1 041	1 261	492	374	118	3 512	2 657	854
1 314	288	1 026	2 305	1 036	1 269	493	375	118	3 510	2 651	859
1 308	285	1 023	2 264	1 019	1 245	491	367	124	3 475	2 606	868
1 295	268	1 027	2 218	1 011	1 207	488	355	133	3 456	2 595	861
1 305	273	1 032	2 236	1 035	1 201	490	350	140	3 472	2 615	857
1 306	286	1 020	2 267	1 039	1 228	489	357	132	3 476	2 616	861
1 308	298	1 010	2 276	1 061	1 215	489	362	127	3 477	2 574	903
1 315	288	1 028	2 285	1 042	1 243	488	363	125	3 478	2 613	865
1 323	299	1 024	2 293	1 041	1 251	490	352	138	3 482	2 588	894
1 320	298	1 022	2 302	1 027	1 275	487	347	140	3 476	2 611	865

Note : The sixth revised edition of standard occupational classification system in R.O.C. have been referred for statistical figures tabulated in this table.

表 1 4 歷年就業者之職業 (續完)

單位：%

年 月 別 Year & month	總計 Total	男 Male	女 Female	民意代表、主管及經理人員 Legislators, Senior Officials & Managers			專業人員 Professionals			技術員及助理專業人員 Technicians & Associate Professionals		
				合計 Total	男 Male	女 Female	合計 Total	男 Male	女 Female	合計 Total	男 Male	女 Female
				9 0 年平均 Ave., 2001	100.00	59.18	40.82	4.31	3.68	0.63	7.81	3.80
9 1 年平均 Ave., 2002	100.00	58.68	41.32	4.47	3.82	0.65	8.05	3.95	4.11	16.22	9.70	6.52
9 2 年平均 Ave., 2003	100.00	58.28	41.72	4.45	3.75	0.70	8.32	4.08	4.24	16.55	9.73	6.82
9 3 年平均 Ave., 2004	100.00	58.04	41.96	4.57	3.82	0.75	8.77	4.34	4.43	16.56	9.77	6.79
9 4 年平均 Ave., 2005	100.00	57.86	42.14	4.51	3.77	0.74	9.66	4.70	4.95	16.68	9.78	6.90
9 5 年平均 Ave., 2006	100.00	57.46	42.54	4.47	3.68	0.79	9.87	4.93	4.94	17.41	9.94	7.47
9 6 年平均 Ave., 2007	100.00	57.01	42.99	4.49	3.71	0.78	10.02	4.99	5.03	17.92	9.91	8.00
9 7 年平均 Ave., 2008	100.00	56.74	43.26	4.45	3.66	0.80	10.56	5.22	5.34	18.47	10.15	8.32
9 8 年平均 Ave., 2009	100.00	56.20	43.80	4.32	3.48	0.84	10.70	5.26	5.45	19.23	10.49	8.75
9 9 年平均 Ave., 2010	100.00	56.04	43.96	4.22	3.35	0.87	10.64	5.26	5.38	19.01	10.38	8.63
1 0 0 年平均 Ave., 2011	100.00	56.09	43.91	4.06	3.18	0.88	11.16	5.58	5.57	18.27	9.93	8.34
1 0 1 年平均 Ave., 2012	100.00	56.02	43.98	3.89	2.99	0.90	11.46	5.62	5.84	17.96	9.78	8.17
1 0 2 年平均 Ave., 2013	100.00	55.76	44.24	3.69	2.77	0.92	11.73	5.72	6.01	17.89	9.54	8.35
1 0 3 年平均 Ave., 2014	100.00	55.65	44.35	3.56	2.66	0.90	12.03	5.70	6.33	17.96	9.35	8.62
1 0 4 年平均 Ave., 2015	100.00	55.67	44.33	3.46	2.58	0.87	12.23	5.74	6.49	18.03	9.16	8.87
1 0 5 年平均 Ave., 2016	100.00	55.62	44.38	3.38	2.47	0.91	12.32	5.69	6.64	18.01	9.10	8.91
1 0 6 年平均 Ave., 2017	100.00	55.54	44.46	3.38	2.44	0.94	12.41	5.98	6.44	18.00	9.11	8.89
1 0 7 年平均 Ave., 2018	100.00	55.50	44.50	3.36	2.42	0.94	12.50	5.94	6.57	17.94	8.92	9.02
1 0 8 年平均 Ave., 2019	100.00	55.44	44.56	3.33	2.35	0.98	12.56	5.79	6.77	17.86	8.77	9.09
1 月 Jan.	100.00	55.46	44.54	3.35	2.36	0.99	12.53	5.81	6.72	17.90	8.84	9.05
2 月 Feb.	100.00	55.44	44.56	3.36	2.37	0.99	12.55	5.73	6.82	17.89	8.85	9.04
3 月 Mar.	100.00	55.43	44.57	3.35	2.42	0.94	12.56	5.84	6.72	17.89	8.57	9.32
4 月 Apr.	100.00	55.42	44.58	3.35	2.31	1.04	12.54	5.84	6.70	17.88	8.51	9.37
5 月 May	100.00	55.43	44.57	3.35	2.18	1.17	12.55	5.67	6.88	17.89	8.62	9.26
6 月 June	100.00	55.44	44.56	3.36	2.29	1.07	12.55	5.72	6.83	17.85	8.90	8.96
7 月 July	100.00	55.42	44.58	3.34	2.39	0.95	12.55	5.70	6.85	17.84	8.89	8.95
8 月 Aug.	100.00	55.42	44.58	3.32	2.42	0.90	12.54	5.68	6.86	17.81	8.73	9.08
9 月 Sept.	100.00	55.50	44.50	3.32	2.54	0.78	12.57	6.41	6.17	17.81	9.10	8.71
1 0 月 Oct.	100.00	55.48	44.52	3.31	2.31	0.99	12.58	5.72	6.86	17.83	8.66	9.17
1 1 月 Nov.	100.00	55.44	44.56	3.29	2.30	1.00	12.59	5.74	6.85	17.85	8.67	9.18
1 2 月 Dec.	100.00	55.46	44.54	3.28	2.31	0.97	12.61	5.62	6.99	17.87	8.86	9.01
1 0 9 年平均 Ave., 2020	100.00	55.44	44.56	3.25	2.26	0.99	12.65	6.04	6.61	17.94	8.93	9.00
1 月 Jan.	100.00	55.49	44.51	3.29	2.25	1.04	12.62	5.77	6.85	17.88	9.10	8.78
2 月 Feb.	100.00	55.47	44.53	3.27	2.25	1.02	12.64	6.02	6.62	17.91	8.87	9.04
3 月 Mar.	100.00	55.45	44.55	3.26	2.33	0.94	12.66	6.21	6.45	17.92	8.73	9.19
4 月 Apr.	100.00	55.45	44.55	3.25	2.30	0.95	12.66	6.17	6.50	17.97	8.82	9.15
5 月 May	100.00	55.45	44.55	3.24	2.27	0.97	12.66	6.14	6.52	17.98	9.03	8.95
6 月 June	100.00	55.48	44.52	3.24	2.26	0.98	12.63	6.03	6.61	17.97	8.97	9.00
7 月 July	100.00	55.50	44.50	3.22	2.19	1.03	12.66	5.91	6.75	17.96	8.96	9.00
8 月 Aug.	100.00	55.46	44.54	3.23	2.23	1.00	12.65	5.85	6.79	17.94	8.91	9.03
9 月 Sept.	100.00	55.43	44.57	3.24	2.26	0.98	12.65	5.99	6.66	17.95	8.80	9.15
1 0 月 Oct.	100.00	55.42	44.58	3.25	2.23	1.02	12.64	6.12	6.52	17.91	8.75	9.16
1 1 月 Nov.	100.00	55.36	44.64	3.24	2.18	1.05	12.65	6.11	6.54	17.92	8.93	8.99
1 2 月 Dec.	100.00	55.37	44.63	3.24	2.33	0.91	12.66	6.17	6.49	17.91	9.31	8.60
1 1 0 年平均 Ave., 2021	100.00	55.32	44.68	3.21	2.25	0.96	12.78	6.23	6.54	17.91	9.25	8.66
1 月 Jan.	100.00	55.38	44.62	3.22	2.35	0.87	12.68	6.13	6.55	17.92	9.04	8.88
2 月 Feb.	100.00	55.36	44.64	3.21	2.26	0.95	12.71	6.20	6.51	17.96	9.32	8.64
3 月 Mar.	100.00	55.34	44.66	3.20	2.13	1.07	12.70	6.26	6.44	17.98	9.25	8.73
4 月 Apr.	100.00	55.30	44.70	3.19	2.22	0.97	12.71	6.04	6.67	17.96	9.30	8.67
5 月 May	100.00	55.18	44.82	3.20	2.23	0.98	12.78	6.09	6.68	17.89	9.33	8.56
6 月 June	100.00	55.28	44.72	3.22	2.25	0.97	12.85	6.42	6.44	17.95	9.20	8.75
7 月 July	100.00	55.38	44.62	3.21	2.27	0.95	12.86	6.39	6.47	17.91	9.13	8.78
8 月 Aug.	100.00	55.31	44.69	3.21	2.26	0.95	12.81	6.15	6.66	17.85	9.20	8.65
9 月 Sept.	100.00	55.29	44.71	3.21	2.26	0.96	12.77	6.14	6.63	17.89	9.28	8.61
1 0 月 Oct.	100.00	55.33	44.67	3.22	2.23	0.98	12.79	6.24	6.55	17.88	9.23	8.66
1 1 月 Nov.	100.00	55.30	44.70	3.22	2.29	0.93	12.81	6.35	6.46	17.86	9.36	8.50
1 2 月 Dec.	100.00	55.36	44.64	3.20	2.28	0.92	12.86	6.39	6.47	17.87	9.39	8.48

註：本表內數字，係按中華民國第 6 次修訂之職業標準分類統計。



TABLE 14. EMPLOYED PERSONS BY OCCUPATION, 1978 TO DATE (Cont. End)

Unit : %											
事務支援人員 Clerical Support Workers			服務及銷售工作人員 Service & Sales Workers			農、林、漁、牧業生產人員 Skilled Agricultural, Forestry & Fishery Workers			技藝有關工作人員、 機械設備操作及勞力工 Craft & Machine Operation Related Workers		
合計 Total	男 Male	女 Female	合計 Total	男 Male	女 Female	合計 Total	男 Male	女 Female	合計 Total	男 Male	女 Female
10.67	2.36	8.31	19.49	8.99	10.50	7.19	5.28	1.91	35.08	25.54	9.55
10.72	2.39	8.34	19.65	9.00	10.65	7.15	5.27	1.88	33.72	24.54	9.18
10.77	2.45	8.33	19.70	8.96	10.74	6.90	5.04	1.86	33.31	24.27	9.04
10.94	2.43	8.51	19.68	8.91	10.78	6.21	4.53	1.69	33.27	24.25	9.02
10.97	2.45	8.52	19.58	8.84	10.74	5.61	4.09	1.52	32.99	24.23	8.76
10.82	2.44	8.38	19.82	8.83	10.99	5.16	3.74	1.42	32.44	23.90	8.54
10.55	2.36	8.19	19.90	8.76	11.14	4.98	3.54	1.44	32.15	23.74	8.40
10.34	2.30	8.04	19.61	8.64	10.97	4.80	3.42	1.38	31.77	23.35	8.42
10.59	2.35	8.24	19.60	8.62	10.98	4.93	3.53	1.40	30.64	22.48	8.16
10.99	2.37	8.63	19.72	8.76	10.96	4.88	3.49	1.40	30.54	22.43	8.10
11.09	2.38	8.71	19.48	8.71	10.77	4.63	3.38	1.25	31.30	22.92	8.38
11.25	2.40	8.85	19.51	8.82	10.69	4.55	3.37	1.19	31.38	23.04	8.35
11.23	2.34	8.89	19.66	8.91	10.74	4.49	3.30	1.19	31.32	23.19	8.13
11.23	2.36	8.88	19.55	8.96	10.59	4.45	3.25	1.19	31.22	23.38	7.84
11.15	2.36	8.79	19.48	8.98	10.50	4.43	3.30	1.13	31.22	23.54	7.68
11.16	2.40	8.76	19.58	9.09	10.49	4.43	3.30	1.13	31.11	23.47	7.54
11.20	2.40	8.80	19.65	8.89	10.76	4.40	3.28	1.12	30.96	23.45	7.52
11.27	2.47	8.79	19.75	9.04	10.72	4.42	3.33	1.08	30.76	23.38	7.38
11.31	2.44	8.87	19.85	9.12	10.73	4.40	3.38	1.02	30.69	23.60	7.09
11.31	2.44	8.87	19.80	8.92	10.89	4.43	3.35	1.08	30.69	23.74	6.95
11.30	2.39	8.90	19.80	8.93	10.88	4.42	3.36	1.05	30.68	23.79	6.89
11.30	2.27	9.03	19.81	9.16	10.65	4.42	3.38	1.04	30.66	23.78	6.87
11.29	2.33	8.96	19.82	9.28	10.54	4.43	3.35	1.08	30.68	23.81	6.87
11.30	2.32	8.98	19.84	9.21	10.63	4.42	3.40	1.03	30.66	24.03	6.63
11.30	2.39	8.91	19.85	8.98	10.86	4.41	3.38	1.03	30.68	23.78	6.90
11.32	2.49	8.83	19.87	9.03	10.85	4.40	3.45	0.96	30.67	23.47	7.20
11.31	2.44	8.87	19.90	9.19	10.71	4.40	3.50	0.91	30.71	23.46	7.25
11.31	2.52	8.79	19.89	8.91	10.97	4.39	3.28	1.11	30.71	22.73	7.97
11.33	2.52	8.81	19.85	9.34	10.51	4.38	3.41	0.97	30.72	23.51	7.20
11.35	2.53	8.82	19.85	9.32	10.53	4.37	3.39	0.98	30.70	23.50	7.21
11.35	2.62	8.74	19.86	9.13	10.73	4.35	3.32	1.03	30.68	23.60	7.08
11.35	2.52	8.83	19.88	9.06	10.82	4.31	3.25	1.06	30.62	23.38	7.24
11.37	2.51	8.86	19.85	8.94	10.90	4.33	3.28	1.05	30.66	23.65	7.01
11.37	2.44	8.93	19.85	9.05	10.81	4.32	3.24	1.08	30.64	23.61	7.03
11.38	2.45	8.93	19.83	9.09	10.74	4.32	3.28	1.04	30.63	23.37	7.26
11.34	2.40	8.93	19.81	9.02	10.80	4.30	3.32	0.98	30.67	23.43	7.24
11.34	2.46	8.88	19.83	8.88	10.95	4.29	3.29	1.01	30.66	23.38	7.28
11.34	2.60	8.75	19.86	8.86	10.99	4.31	3.23	1.07	30.65	23.53	7.12
11.34	2.71	8.64	19.90	9.10	10.80	4.30	3.22	1.08	30.61	23.41	7.20
11.34	2.56	8.79	19.92	9.34	10.59	4.31	3.28	1.03	30.61	23.30	7.31
11.34	2.47	8.87	19.89	9.43	10.46	4.32	3.27	1.04	30.61	23.21	7.40
11.34	2.49	8.85	19.91	9.20	10.71	4.33	3.24	1.09	30.62	23.39	7.23
11.35	2.55	8.80	19.96	9.04	10.91	4.31	3.18	1.14	30.57	23.36	7.21
11.36	2.65	8.71	19.98	8.83	11.15	4.31	3.19	1.12	30.53	22.89	7.65
11.45	2.49	8.96	19.91	9.05	10.86	4.28	3.17	1.11	30.46	22.87	7.60
11.36	2.51	8.85	19.99	8.91	11.07	4.29	3.26	1.02	30.55	23.18	7.38
11.37	2.42	8.95	19.97	9.20	10.78	4.27	3.24	1.02	30.51	22.72	7.79
11.39	2.36	9.03	19.98	9.03	10.94	4.27	3.24	1.03	30.48	23.07	7.42
11.40	2.50	8.91	20.00	8.99	11.01	4.28	3.26	1.02	30.46	23.00	7.45
11.48	2.50	8.98	19.86	8.94	10.92	4.30	3.22	1.09	30.48	22.87	7.62
11.46	2.37	9.09	19.62	8.94	10.68	4.32	3.14	1.18	30.58	22.97	7.62
11.49	2.40	9.08	19.67	9.11	10.57	4.31	3.08	1.23	30.55	23.01	7.55
11.46	2.51	8.95	19.89	9.11	10.77	4.29	3.14	1.16	30.50	22.95	7.55
11.46	2.61	8.85	19.93	9.30	10.64	4.28	3.17	1.11	30.45	22.55	7.90
11.49	2.52	8.98	19.97	9.11	10.86	4.26	3.17	1.09	30.39	22.83	7.56
11.53	2.61	8.92	19.98	9.07	10.90	4.27	3.07	1.20	30.34	22.55	7.79
11.50	2.60	8.90	20.05	8.95	11.10	4.24	3.02	1.22	30.28	22.74	7.54

Note : The sixth revised edition of standard occupational classification system in R.O.C. have been referred for statistical figures tabulated in this table.

表 15 歷年就業者之從業身分

單位：千人

年 月 別 Year & month	總計 Total	男 Male	女 Female	雇 主 Employers			自營作業者 Own-account workers		
				合計 Total	男 Male	女 Female	合計 Total	男 Male	女 Female
				6 7 年平均 Ave., 1978	6 231	4 183	2 048	197	177
6 8 年平均 Ave., 1979	6 432	4 306	2 126	266	241	25	1 348	1 116	232
6 9 年平均 Ave., 1980	6 547	4 357	2 191	290	261	29	1 341	1 113	228
7 0 年平均 Ave., 1981	6 672	4 448	2 224	301	269	32	1 387	1 158	229
7 1 年平均 Ave., 1982	6 811	4 509	2 301	291	262	29	1 437	1 202	236
7 2 年平均 Ave., 1983	7 070	4 561	2 509	283	255	28	1 492	1 231	261
7 3 年平均 Ave., 1984	7 308	4 661	2 647	298	269	29	1 513	1 250	264
7 4 年平均 Ave., 1985	7 428	4 719	2 709	319	284	35	1 544	1 276	268
7 5 年平均 Ave., 1986	7 733	4 821	2 912	331	293	37	1 563	1 280	283
7 6 年平均 Ave., 1987	8 022	4 966	3 057	342	304	38	1 537	1 255	282
7 7 年平均 Ave., 1988	8 107	5 043	3 064	365	323	42	1 534	1 259	275
7 8 年平均 Ave., 1989	8 258	5 149	3 110	381	337	43	1 552	1 276	276
7 9 年平均 Ave., 1990	8 283	5 175	3 108	399	353	46	1 543	1 264	279
8 0 年平均 Ave., 1991	8 439	5 274	3 165	431	381	50	1 572	1 300	272
8 1 年平均 Ave., 1992	8 632	5 380	3 252	437	382	55	1 572	1 280	292
8 2 年平均 Ave., 1993	8 745	5 422	3 323	455	397	58	1 539	1 246	293
8 3 年平均 Ave., 1994	8 939	5 511	3 428	471	409	62	1 542	1 253	289
8 4 年平均 Ave., 1995	9 045	5 558	3 487	480	416	64	1 537	1 243	294
8 5 年平均 Ave., 1996	9 068	5 508	3 560	485	421	64	1 538	1 235	303
8 6 年平均 Ave., 1997	9 176	5 562	3 613	506	435	72	1 515	1 214	301
8 7 年平均 Ave., 1998	9 289	5 610	3 679	506	436	70	1 512	1 210	302
8 8 年平均 Ave., 1999	9 385	5 624	3 761	511	436	75	1 523	1 206	317
8 9 年平均 Ave., 2000	9 491	5 670	3 821	513	438	75	1 523	1 206	317
9 0 年平均 Ave., 2001	9 383	5 553	3 830	492	413	79	1 483	1 173	310
9 1 年平均 Ave., 2002	9 454	5 547	3 907	492	414	78	1 496	1 176	320
9 2 年平均 Ave., 2003	9 573	5 579	3 994	496	414	82	1 484	1 157	327
9 3 年平均 Ave., 2004	9 786	5 680	4 106	510	423	88	1 458	1 125	333
9 4 年平均 Ave., 2005	9 942	5 753	4 190	503	416	87	1 438	1 100	337
9 5 年平均 Ave., 2006	10 111	5 810	4 301	517	423	94	1 406	1 060	346
9 6 年平均 Ave., 2007	10 294	5 868	4 426	523	430	93	1 396	1 046	350
9 7 年平均 Ave., 2008	10 403	5 902	4 501	508	418	90	1 374	1 021	353
9 8 年平均 Ave., 2009	10 279	5 776	4 502	470	383	87	1 331	992	340
9 9 年平均 Ave., 2010	10 493	5 880	4 613	475	385	91	1 329	994	335
1 0 0 年平均 Ave., 2011	10 709	6 006	4 702	480	388	92	1 323	982	341
1 0 1 年平均 Ave., 2012	10 860	6 083	4 777	476	384	92	1 319	984	335
1 0 2 年平均 Ave., 2013	10 967	6 116	4 851	468	377	91	1 317	985	332
1 0 3 年平均 Ave., 2014	11 079	6 166	4 913	458	371	88	1 310	976	335
1 0 4 年平均 Ave., 2015	11 198	6 234	4 964	451	365	86	1 313	981	332
1 0 5 年平均 Ave., 2016	11 267	6 267	5 000	445	356	90	1 319	992	328
1 0 6 年平均 Ave., 2017	11 352	6 305	5 047	445	353	92	1 322	982	340
1 0 7 年平均 Ave., 2018	11 434	6 346	5 089	446	356	90	1 326	989	337
1 0 8 年平均 Ave., 2019	11 500	6 376	5 124	448	354	94	1 326	988	338
1 0 9 年平均 Ave., 2020	11 504	6 378	5 126	447	355	92	1 320	979	341
1 月 Jan.	11 536	6 401	5 135	450	359	91	1 326	977	348
2 月 Feb.	11 523	6 392	5 131	449	343	106	1 325	985	340
3 月 Mar.	11 513	6 383	5 129	448	358	90	1 322	992	330
4 月 Apr.	11 467	6 358	5 108	445	358	87	1 317	975	341
5 月 May	11 462	6 356	5 106	445	362	83	1 317	985	332
6 月 June	11 477	6 367	5 110	445	356	89	1 319	978	341
7 月 July	11 498	6 381	5 117	447	354	93	1 318	980	338
8 月 Aug.	11 507	6 382	5 125	447	356	90	1 319	986	333
9 月 Sept.	11 504	6 377	5 127	446	353	93	1 319	988	331
1 0 月 Oct.	11 510	6 379	5 131	446	353	92	1 318	983	334
1 1 月 Nov.	11 520	6 378	5 142	447	352	94	1 320	970	350
1 2 月 Dec.	11 527	6 382	5 145	447	356	90	1 322	948	374
1 1 0 年平均 Ave., 2021	11 447	6 332	5 115	442	354	88	1 306	963	343
1 月 Jan.	11 527	6 383	5 144	446	362	84	1 320	964	356
2 月 Feb.	11 514	6 374	5 140	445	364	81	1 317	972	345
3 月 Mar.	11 521	6 376	5 145	445	360	85	1 318	983	334
4 月 Apr.	11 524	6 373	5 151	445	359	85	1 319	984	335
5 月 May	11 398	6 289	5 109	443	347	95	1 300	971	329
6 月 June	11 301	6 247	5 054	438	345	92	1 284	944	340
7 月 July	11 364	6 293	5 071	441	358	83	1 293	947	346
8 月 Aug.	11 399	6 305	5 094	441	358	82	1 297	949	348
9 月 Sept.	11 417	6 313	5 104	440	349	90	1 301	964	337
1 0 月 Oct.	11 445	6 332	5 113	441	346	95	1 300	981	318
1 1 月 Nov.	11 477	6 347	5 130	442	346	96	1 311	950	361
1 2 月 Dec.	11 480	6 356	5 125	439	347	92	1 314	943	372

TABLE 15. EMPLOYED PERSONS BY CLASS OF WORKER, 1978 TO DATE

Unit : Thousand Persons

無酬家屬工作者 Unpaid family workers			受僱者 Paid employees								
			合計 Total			受私人僱用者 Private			受政府僱用者 Government		
合計 Total	男 Male	女 Female	合計 Total	男 Male	女 Female	小計 Total	男 Male	女 Female	小計 Total	男 Male	女 Female
775	290	485	3 885	2 559	1 326	3 141	2 018	1 123	744	541	203
717	258	459	4 100	2 691	1 410	3 329	2 128	1 201	771	562	209
701	233	468	4 216	2 749	1 466	3 400	2 166	1 234	815	583	232
695	234	461	4 289	2 787	1 502	3 464	2 203	1 261	825	584	241
716	239	477	4 366	2 807	1 559	3 513	2 207	1 307	853	600	253
783	242	541	4 511	2 832	1 679	3 647	2 234	1 413	864	598	266
787	235	552	4 709	2 907	1 802	3 851	2 318	1 534	858	590	268
804	234	569	4 761	2 925	1 837	3 896	2 338	1 558	865	587	279
840	242	598	4 999	3 005	1 994	4 081	2 383	1 697	919	622	296
794	223	571	5 350	3 183	2 167	4 415	2 560	1 854	935	623	313
772	207	565	5 436	3 255	2 181	4 498	2 632	1 866	938	622	316
759	207	552	5 567	3 328	2 239	4 624	2 706	1 919	943	623	320
744	199	546	5 597	3 359	2 238	4 641	2 740	1 901	956	619	337
770	212	557	5 666	3 381	2 285	4 700	2 766	1 934	966	615	351
768	212	556	5 856	3 506	2 350	4 854	2 878	1 976	1 002	628	373
743	200	543	6 008	3 579	2 430	4 981	2 940	2 040	1 028	638	389
766	209	557	6 160	3 641	2 520	5 159	3 025	2 134	1 001	616	385
767	208	560	6 260	3 691	2 570	5 257	3 086	2 171	1 003	604	399
758	193	566	6 287	3 659	2 628	5 259	3 054	2 205	1 027	605	422
731	185	546	6 423	3 729	2 695	5 400	3 129	2 271	1 023	600	423
715	179	537	6 555	3 786	2 770	5 580	3 219	2 361	975	567	409
726	182	544	6 624	3 799	2 825	5 663	3 250	2 413	961	549	412
710	178	532	6 746	3 849	2 897	5 790	3 301	2 489	955	548	408
681	169	511	6 727	3 797	2 929	5 766	3 244	2 522	961	554	407
695	171	525	6 771	3 787	2 984	5 825	3 255	2 570	946	532	414
695	171	524	6 898	3 837	3 061	5 910	3 294	2 616	988	543	446
686	171	515	7 131	3 961	3 171	6 137	3 419	2 719	994	542	452
666	163	503	7 336	4 074	3 262	6 374	3 556	2 818	961	517	444
647	155	492	7 542	4 172	3 369	6 608	3 673	2 934	934	499	435
641	147	493	7 735	4 246	3 489	6 803	3 760	3 043	932	485	446
619	152	467	7 902	4 312	3 591	6 945	3 819	3 125	958	492	466
588	147	441	7 889	4 255	3 634	6 850	3 719	3 130	1 040	536	504
585	145	440	8 104	4 356	3 747	7 055	3 822	3 232	1 049	534	515
577	154	423	8 328	4 482	3 846	7 291	3 965	3 325	1 038	517	521
570	157	412	8 495	4 558	3 937	7 468	4 065	3 403	1 027	493	534
567	164	403	8 615	4 590	4 025	7 595	4 112	3 483	1 020	478	542
573	168	405	8 737	4 652	4 085	7 714	4 187	3 527	1 023	465	558
574	173	401	8 860	4 715	4 145	7 836	4 260	3 576	1 024	455	569
576	176	400	8 926	4 744	4 183	7 901	4 291	3 610	1 025	453	572
578	175	403	9 006	4 795	4 212	7 984	4 339	3 644	1 023	455	567
579	181	399	9 083	4 820	4 263	8 064	4 364	3 700	1 019	456	563
580	189	391	9 147	4 846	4 301	8 129	4 403	3 726	1 018	443	575
559	178	381	9 178	4 866	4 312	8 153	4 415	3 739	1 024	451	573
570	180	389	9 191	4 884	4 306	8 169	4 445	3 724	1 022	440	582
568	176	392	9 182	4 889	4 293	8 161	4 455	3 706	1 021	434	587
566	183	383	9 177	4 851	4 326	8 156	4 399	3 758	1 021	452	569
558	187	371	9 147	4 838	4 309	8 127	4 374	3 753	1 020	464	556
557	201	356	9 144	4 808	4 335	8 123	4 362	3 761	1 020	446	574
557	190	367	9 156	4 844	4 312	8 133	4 392	3 740	1 024	451	572
556	172	384	9 178	4 876	4 302	8 152	4 417	3 735	1 026	459	567
555	175	380	9 187	4 865	4 322	8 160	4 416	3 744	1 027	449	578
556	169	387	9 184	4 867	4 317	8 156	4 423	3 733	1 028	444	584
558	159	399	9 189	4 883	4 306	8 161	4 449	3 713	1 028	434	594
557	172	385	9 197	4 883	4 313	8 168	4 426	3 742	1 029	458	571
555	178	377	9 204	4 900	4 304	8 174	4 418	3 757	1 030	483	547
531	166	365	9 169	4 851	4 318	8 143	4 391	3 752	1 026	460	566
552	176	376	9 210	4 881	4 328	8 181	4 426	3 755	1 029	455	574
550	173	376	9 203	4 864	4 339	8 175	4 397	3 778	1 028	467	561
550	170	380	9 209	4 863	4 346	8 182	4 407	3 775	1 027	456	571
549	175	374	9 212	4 855	4 357	8 185	4 399	3 786	1 027	456	571
516	162	354	9 140	4 809	4 331	8 116	4 350	3 766	1 024	460	564
510	157	353	9 070	4 801	4 269	8 047	4 341	3 706	1 023	460	563
523	166	356	9 108	4 823	4 285	8 082	4 338	3 744	1 026	485	541
525	158	366	9 137	4 839	4 297	8 114	4 381	3 733	1 023	459	564
526	153	373	9 151	4 847	4 304	8 127	4 393	3 735	1 024	454	570
523	169	353	9 182	4 836	4 347	8 156	4 391	3 765	1 026	444	581
521	162	359	9 204	4 889	4 314	8 176	4 435	3 741	1 028	455	573
524	167	357	9 204	4 899	4 305	8 179	4 435	3 744	1 025	465	560

表 15 歷年就業者之從業身分(續)

單位：%

年 月 別 Year & month	總計 Total	男 Male	女 Female	雇 主 Employers			自營作業者 Own-account workers		
				合計 Total	男 Male	女 Female	合計 Total	男 Male	女 Female
				6 7 年平均 Ave., 1978	100.00	67.13	32.87	3.16	2.84
6 8 年平均 Ave., 1979	100.00	66.94	33.06	4.13	3.74	0.39	20.96	17.36	3.61
6 9 年平均 Ave., 1980	100.00	66.54	33.46	4.43	3.99	0.44	20.48	17.00	3.48
7 0 年平均 Ave., 1981	100.00	66.67	33.33	4.51	4.03	0.48	20.79	17.36	3.43
7 1 年平均 Ave., 1982	100.00	66.21	33.79	4.27	3.85	0.43	21.11	17.64	3.46
7 2 年平均 Ave., 1983	100.00	64.51	35.49	4.00	3.61	0.39	21.11	17.41	3.69
7 3 年平均 Ave., 1984	100.00	63.79	36.21	4.08	3.68	0.40	20.71	17.10	3.61
7 4 年平均 Ave., 1985	100.00	63.53	36.47	4.29	3.83	0.47	20.79	17.18	3.61
7 5 年平均 Ave., 1986	100.00	62.34	37.66	4.28	3.79	0.48	20.21	16.55	3.67
7 6 年平均 Ave., 1987	100.00	61.90	38.10	4.26	3.79	0.47	19.16	15.64	3.51
7 7 年平均 Ave., 1988	100.00	62.21	37.79	4.50	3.98	0.52	18.92	15.52	3.40
7 8 年平均 Ave., 1989	100.00	62.35	37.65	4.61	4.09	0.52	18.79	15.45	3.34
7 9 年平均 Ave., 1990	100.00	62.47	37.53	4.82	4.26	0.56	18.63	15.26	3.37
8 0 年平均 Ave., 1991	100.00	62.50	37.50	5.11	4.51	0.60	18.63	15.41	3.22
8 1 年平均 Ave., 1992	100.00	62.32	37.68	5.06	4.42	0.64	18.21	14.83	3.38
8 2 年平均 Ave., 1993	100.00	62.00	38.00	5.20	4.54	0.66	17.60	14.25	3.35
8 3 年平均 Ave., 1994	100.00	61.65	38.35	5.27	4.57	0.70	17.25	14.01	3.23
8 4 年平均 Ave., 1995	100.00	61.45	38.55	5.31	4.60	0.71	16.99	13.74	3.25
8 5 年平均 Ave., 1996	100.00	60.74	39.26	5.35	4.64	0.70	16.96	13.62	3.34
8 6 年平均 Ave., 1997	100.00	60.62	39.38	5.52	4.74	0.78	16.51	13.23	3.28
8 7 年平均 Ave., 1998	100.00	60.40	39.60	5.45	4.69	0.76	16.28	13.03	3.25
8 8 年平均 Ave., 1999	100.00	59.92	40.08	5.45	4.65	0.80	16.23	12.85	3.38
8 9 年平均 Ave., 2000	100.00	59.74	40.26	5.40	4.61	0.79	16.05	12.70	3.34
9 0 年平均 Ave., 2001	100.00	59.18	40.82	5.24	4.40	0.84	15.81	12.50	3.30
9 1 年平均 Ave., 2002	100.00	58.68	41.32	5.20	4.38	0.82	15.82	12.43	3.39
9 2 年平均 Ave., 2003	100.00	58.28	41.72	5.18	4.33	0.86	15.50	12.08	3.42
9 3 年平均 Ave., 2004	100.00	58.04	41.96	5.21	4.32	0.90	14.90	11.50	3.40
9 4 年平均 Ave., 2005	100.00	57.86	42.14	5.06	4.18	0.88	14.46	11.07	3.39
9 5 年平均 Ave., 2006	100.00	57.46	42.54	5.11	4.19	0.93	13.90	10.48	3.42
9 6 年平均 Ave., 2007	100.00	57.01	42.99	5.08	4.17	0.90	13.56	10.16	3.40
9 7 年平均 Ave., 2008	100.00	56.74	43.26	4.88	4.02	0.86	13.21	9.81	3.40
9 8 年平均 Ave., 2009	100.00	56.20	43.80	4.57	3.72	0.85	12.95	9.65	3.31
9 9 年平均 Ave., 2010	100.00	56.04	43.96	4.53	3.66	0.86	12.67	9.48	3.19
1 0 0 年平均 Ave., 2011	100.00	56.09	43.91	4.48	3.62	0.86	12.36	9.17	3.19
1 0 1 年平均 Ave., 2012	100.00	56.02	43.98	4.38	3.54	0.85	12.15	9.06	3.09
1 0 2 年平均 Ave., 2013	100.00	55.76	44.24	4.27	3.44	0.83	12.01	8.98	3.03
1 0 3 年平均 Ave., 2014	100.00	55.65	44.35	4.14	3.34	0.79	11.83	8.81	3.02
1 0 4 年平均 Ave., 2015	100.00	55.67	44.33	4.03	3.26	0.77	11.72	8.76	2.96
1 0 5 年平均 Ave., 2016	100.00	55.62	44.38	3.95	3.16	0.80	11.71	8.80	2.91
1 0 6 年平均 Ave., 2017	100.00	55.54	44.46	3.92	3.11	0.81	11.65	8.65	3.00
1 0 7 年平均 Ave., 2018	100.00	55.50	44.50	3.90	3.11	0.79	11.60	8.65	2.95
1 0 8 年平均 Ave., 2019	100.00	55.44	44.56	3.90	3.07	0.82	11.53	8.59	2.94
1 0 9 年平均 Ave., 2020	100.00	55.44	44.56	3.88	3.09	0.80	11.47	8.51	2.96
1 月 Jan.	100.00	55.49	44.51	3.90	3.11	0.79	11.49	8.47	3.02
2 月 Feb.	100.00	55.47	44.53	3.89	2.97	0.92	11.50	8.55	2.95
3 月 Mar.	100.00	55.45	44.55	3.89	3.11	0.78	11.48	8.62	2.87
4 月 Apr.	100.00	55.45	44.55	3.88	3.12	0.76	11.48	8.50	2.98
5 月 May	100.00	55.45	44.55	3.88	3.16	0.72	11.49	8.60	2.89
6 月 June	100.00	55.48	44.52	3.88	3.10	0.78	11.49	8.52	2.97
7 月 July	100.00	55.50	44.50	3.89	3.07	0.81	11.46	8.52	2.94
8 月 Aug.	100.00	55.46	44.54	3.88	3.10	0.79	11.46	8.56	2.90
9 月 Sept.	100.00	55.43	44.57	3.87	3.07	0.80	11.46	8.59	2.88
1 0 月 Oct.	100.00	55.42	44.58	3.87	3.07	0.80	11.45	8.54	2.90
1 1 月 Nov.	100.00	55.36	44.64	3.88	3.06	0.82	11.46	8.42	3.04
1 2 月 Dec.	100.00	55.37	44.63	3.88	3.09	0.78	11.47	8.22	3.24
1 1 0 年平均 Ave., 2021	100.00	55.32	44.68	3.86	3.09	0.77	11.41	8.41	3.00
1 月 Jan.	100.00	55.38	44.62	3.87	3.14	0.73	11.45	8.36	3.09
2 月 Feb.	100.00	55.36	44.64	3.86	3.16	0.70	11.44	8.45	2.99
3 月 Mar.	100.00	55.34	44.66	3.86	3.12	0.74	11.44	8.54	2.90
4 月 Apr.	100.00	55.30	44.70	3.86	3.12	0.74	11.44	8.54	2.91
5 月 May	100.00	55.18	44.82	3.88	3.05	0.84	11.40	8.52	2.88
6 月 June	100.00	55.28	44.72	3.87	3.06	0.82	11.36	8.35	3.01
7 月 July	100.00	55.38	44.62	3.88	3.15	0.73	11.38	8.33	3.05
8 月 Aug.	100.00	55.31	44.69	3.87	3.14	0.72	11.38	8.32	3.05
9 月 Sept.	100.00	55.29	44.71	3.85	3.06	0.79	11.39	8.44	2.95
1 0 月 Oct.	100.00	55.33	44.67	3.85	3.02	0.83	11.35	8.57	2.78
1 1 月 Nov.	100.00	55.30	44.70	3.85	3.01	0.84	11.42	8.27	3.15
1 2 月 Dec.	100.00	55.36	44.64	3.82	3.02	0.80	11.45	8.21	3.24

TABLE 15. EMPLOYED PERSONS BY CLASS OF WORKER, 1978 TO DATE (Cont.)

Unit : %

無酬家屬工作者 Unpaid family workers			受僱者 Paid employees								
			合計 Total	男 Male	女 Female	受私人僱用者 Private			受政府僱用者 Government		
合計 Total	男 Male	女 Female				小計 Total	男 Male	女 Female	小計 Total	男 Male	女 Female
12.44	4.65	7.79	62.35	41.07	21.28	50.41	32.39	18.02	11.94	8.68	3.26
11.16	4.01	7.14	63.75	41.83	21.92	51.76	33.09	18.67	11.98	8.74	3.24
10.71	3.56	7.14	64.39	41.99	22.40	51.93	33.09	18.85	12.45	8.90	3.55
10.41	3.50	6.91	64.28	41.77	22.51	51.92	33.02	18.90	12.36	8.75	3.61
10.51	3.50	7.00	64.11	41.22	22.90	51.59	32.40	19.19	12.52	8.81	3.71
11.08	3.43	7.65	63.81	40.06	23.75	51.59	31.60	19.99	12.22	8.46	3.76
10.77	3.22	7.55	64.44	39.78	24.66	52.70	31.71	20.98	11.74	8.07	3.67
10.82	3.16	7.66	64.10	39.37	24.73	52.45	31.48	20.97	11.65	7.90	3.75
10.86	3.13	7.73	64.65	38.87	25.78	52.77	30.82	21.95	11.88	8.05	3.83
9.90	2.78	7.11	66.69	39.68	27.01	55.03	31.92	23.11	11.66	7.76	3.90
9.53	2.56	6.97	67.05	40.14	26.90	55.48	32.47	23.01	11.57	7.68	3.89
9.19	2.50	6.68	67.41	40.30	27.11	56.00	32.76	23.23	11.41	7.54	3.88
8.98	2.40	6.59	67.57	40.55	27.02	56.03	33.08	22.95	11.54	7.47	4.07
9.12	2.52	6.61	67.14	40.06	27.08	55.69	32.78	22.91	11.45	7.29	4.16
8.89	2.46	6.44	67.84	40.61	27.22	56.23	33.34	22.89	11.60	7.28	4.33
8.50	2.29	6.21	68.70	40.92	27.78	56.95	33.62	23.33	11.75	7.30	4.45
8.57	2.34	6.23	68.92	40.73	28.19	57.72	33.84	23.88	11.20	6.89	4.31
8.49	2.30	6.19	69.21	40.80	28.41	58.12	34.12	24.00	11.09	6.68	4.41
8.36	2.12	6.24	69.33	40.35	28.98	58.00	33.68	24.32	11.33	6.67	4.66
7.96	2.01	5.95	70.01	40.64	29.37	58.85	34.10	24.76	11.15	6.54	4.61
7.70	1.92	5.78	70.57	40.75	29.82	60.07	34.65	25.42	10.50	6.10	4.40
7.73	1.94	5.79	70.59	40.48	30.10	60.34	34.63	25.71	10.24	5.85	4.39
7.48	1.87	5.60	71.07	40.55	30.52	61.01	34.78	26.23	10.07	5.77	4.29
7.26	1.81	5.45	71.69	40.47	31.22	61.45	34.57	26.88	10.24	5.90	4.34
7.36	1.80	5.55	71.62	40.05	31.57	61.61	34.43	27.18	10.01	5.62	4.38
7.25	1.78	5.47	72.06	40.08	31.98	61.74	34.41	27.32	10.32	5.67	4.66
7.01	1.75	5.26	72.87	40.47	32.40	62.72	34.93	27.78	10.16	5.54	4.62
6.70	1.64	5.06	73.78	40.97	32.81	64.11	35.77	28.34	9.67	5.20	4.47
6.40	1.53	4.86	74.59	41.26	33.32	65.35	36.33	29.02	9.24	4.94	4.30
6.22	1.43	4.79	75.14	41.25	33.89	66.09	36.53	29.56	9.05	4.72	4.33
5.95	1.46	4.49	75.96	41.45	34.52	66.75	36.71	30.04	9.21	4.73	4.47
5.72	1.43	4.29	76.76	41.40	35.36	66.64	36.19	30.45	10.11	5.21	4.90
5.58	1.38	4.19	77.23	41.52	35.71	67.23	36.43	30.80	10.00	5.09	4.91
5.39	1.44	3.95	77.77	41.86	35.91	68.08	37.03	31.05	9.69	4.83	4.86
5.25	1.45	3.80	78.23	41.97	36.25	68.77	37.43	31.33	9.46	4.54	4.92
5.17	1.49	3.68	78.55	41.85	36.70	69.25	37.49	31.76	9.30	4.36	4.94
5.17	1.51	3.66	78.86	41.99	36.87	69.63	37.79	31.84	9.23	4.20	5.04
5.13	1.54	3.58	79.12	42.11	37.02	69.98	38.04	31.94	9.14	4.06	5.08
5.11	1.56	3.55	79.22	42.10	37.12	70.12	38.08	32.04	9.10	4.02	5.08
5.09	1.54	3.55	79.34	42.24	37.10	70.33	38.23	32.10	9.01	4.01	5.00
5.07	1.58	3.49	79.44	42.16	37.28	70.52	38.17	32.36	8.91	3.99	4.92
5.04	1.64	3.40	79.54	42.14	37.40	70.68	38.28	32.40	8.85	3.85	5.00
4.86	1.55	3.31	79.78	42.30	37.49	70.88	38.38	32.50	8.91	3.92	4.98
4.94	1.56	3.38	79.67	42.34	37.33	70.81	38.53	32.28	8.86	3.81	5.05
4.93	1.52	3.40	79.68	42.43	37.26	70.82	38.66	32.16	8.86	3.76	5.09
4.91	1.59	3.33	79.71	42.14	37.58	70.85	38.21	32.64	8.87	3.93	4.94
4.87	1.63	3.23	79.77	42.19	37.58	70.87	38.15	32.73	8.90	4.04	4.85
4.86	1.75	3.11	79.77	41.95	37.82	70.87	38.06	32.81	8.90	3.89	5.01
4.85	1.66	3.20	79.78	42.20	37.58	70.86	38.27	32.59	8.92	3.93	4.99
4.83	1.49	3.34	79.82	42.40	37.42	70.90	38.41	32.49	8.92	3.99	4.93
4.82	1.52	3.30	79.84	42.28	37.56	70.91	38.38	32.53	8.92	3.90	5.02
4.83	1.47	3.36	79.83	42.31	37.52	70.90	38.45	32.45	8.93	3.86	5.07
4.85	1.38	3.46	79.83	42.42	37.41	70.91	38.65	32.26	8.93	3.77	5.16
4.83	1.49	3.34	79.83	42.39	37.44	70.90	38.42	32.48	8.93	3.97	4.96
4.81	1.54	3.27	79.84	42.51	37.34	70.91	38.32	32.59	8.93	4.19	4.75
4.63	1.45	3.19	80.10	42.37	37.72	71.14	38.36	32.78	8.96	4.01	4.95
4.79	1.53	3.26	79.90	42.35	37.55	70.98	38.40	32.57	8.92	3.95	4.98
4.77	1.50	3.27	79.93	42.25	37.68	71.00	38.19	32.81	8.93	4.05	4.87
4.77	1.47	3.30	79.93	42.21	37.72	71.02	38.25	32.76	8.91	3.96	4.95
4.76	1.52	3.24	79.93	42.13	37.81	71.02	38.17	32.85	8.91	3.96	4.95
4.52	1.42	3.11	80.19	42.19	37.99	71.21	38.16	33.04	8.98	4.03	4.95
4.51	1.39	3.12	80.26	42.48	37.78	71.21	38.41	32.79	9.05	4.07	4.98
4.60	1.46	3.14	80.14	42.44	37.71	71.12	38.17	32.95	9.03	4.27	4.76
4.60	1.39	3.21	80.15	42.45	37.70	71.18	38.43	32.75	8.97	4.02	4.95
4.61	1.34	3.27	80.15	42.45	37.70	71.18	38.47	32.71	8.97	3.98	4.99
4.57	1.48	3.09	80.23	42.25	37.98	71.26	38.37	32.90	8.96	3.88	5.08
4.54	1.41	3.13	80.19	42.60	37.59	71.23	38.64	32.60	8.95	3.96	4.99
4.56	1.45	3.11	80.17	42.67	37.49	71.24	38.63	32.61	8.93	4.05	4.88

表 1 6 歷年就業者之服務場所員工人數

單位：千人

年 月 別 Year & month	總計 Total	男 Male	女 Female	1 人 Person			2~9人 Persons		
				合計 Total	男 Male	女 Female	合計 Total	男 Male	女 Female
				Total	Male	Female	Total	Male	Female
6 7 年平均 Ave., 1978	6 231	4 183	2 048	-	-	-	-	-	-
6 8 年平均 Ave., 1979	6 432	4 306	2 126	848	614	234	2 638	1 829	809
6 9 年平均 Ave., 1980	6 547	4 357	2 191	840	612	228	2 678	1 842	836
7 0 年平均 Ave., 1981	6 672	4 448	2 224	882	651	232	2 730	1 894	836
7 1 年平均 Ave., 1982	6 811	4 509	2 301	913	679	234	2 830	1 953	877
7 2 年平均 Ave., 1983	7 070	4 561	2 509	938	663	275	2 978	1 990	988
7 3 年平均 Ave., 1984	7 308	4 661	2 647	994	684	310	3 011	1 999	1 012
7 4 年平均 Ave., 1985	7 428	4 719	2 709	1 021	704	317	3 108	2 052	1 056
7 5 年平均 Ave., 1986	7 733	4 821	2 912	1 048	684	365	3 220	2 100	1 120
7 6 年平均 Ave., 1987	8 022	4 966	3 057	1 097	703	394	3 225	2 093	1 131
7 7 年平均 Ave., 1988	8 107	5 043	3 064	1 068	705	362	3 254	2 107	1 147
7 8 年平均 Ave., 1989	8 258	5 149	3 110	1 071	719	352	3 286	2 135	1 151
7 9 年平均 Ave., 1990	8 283	5 175	3 108	1 071	732	339	3 337	2 159	1 179
8 0 年平均 Ave., 1991	8 439	5 274	3 165	1 083	759	325	3 450	2 223	1 227
8 1 年平均 Ave., 1992	8 632	5 380	3 252	1 089	749	340	3 507	2 252	1 255
8 2 年平均 Ave., 1993	8 745	5 422	3 323	1 066	725	340	3 534	2 262	1 272
8 3 年平均 Ave., 1994	8 939	5 511	3 428	1 070	727	342	3 663	2 338	1 325
8 4 年平均 Ave., 1995	9 045	5 558	3 487	1 065	721	343	3 738	2 386	1 352
8 5 年平均 Ave., 1996	9 068	5 508	3 560	1 044	702	342	3 749	2 369	1 380
8 6 年平均 Ave., 1997	9 176	5 562	3 613	1 030	693	336	3 742	2 362	1 380
8 7 年平均 Ave., 1998	9 289	5 610	3 679	1 035	707	328	3 696	2 323	1 373
8 8 年平均 Ave., 1999	9 385	5 624	3 761	1 040	708	332	3 743	2 330	1 414
8 9 年平均 Ave., 2000	9 491	5 670	3 821	1 039	709	331	3 738	2 316	1 422
9 0 年平均 Ave., 2001	9 383	5 553	3 830	1 004	688	316	3 671	2 236	1 435
9 1 年平均 Ave., 2002	9 454	5 547	3 907	1 017	700	318	3 740	2 241	1 499
9 2 年平均 Ave., 2003	9 573	5 579	3 994	1 012	684	328	3 740	2 213	1 528
9 3 年平均 Ave., 2004	9 786	5 680	4 106	1 002	677	325	3 751	2 211	1 540
9 4 年平均 Ave., 2005	9 942	5 753	4 190	988	663	325	3 772	2 210	1 561
9 5 年平均 Ave., 2006	10 111	5 810	4 301	950	621	329	3 820	2 219	1 601
9 6 年平均 Ave., 2007	10 294	5 868	4 426	921	600	321	3 948	2 284	1 664
9 7 年平均 Ave., 2008	10 403	5 902	4 501	931	600	331	3 939	2 272	1 667
9 8 年平均 Ave., 2009	10 279	5 776	4 502	922	596	326	3 837	2 181	1 656
9 9 年平均 Ave., 2010	10 493	5 880	4 613	917	594	323	3 856	2 190	1 666
1 0 0 年平均 Ave., 2011	10 709	6 006	4 702	903	583	319	3 837	2 184	1 653
1 0 1 年平均 Ave., 2012	10 860	6 083	4 777	917	595	322	3 863	2 205	1 658
1 0 2 年平均 Ave., 2013	10 967	6 116	4 851	933	609	324	3 883	2 222	1 661
1 0 3 年平均 Ave., 2014	11 079	6 166	4 913	924	603	321	3 868	2 231	1 637
1 0 4 年平均 Ave., 2015	11 198	6 234	4 964	928	607	321	3 866	2 242	1 624
1 0 5 年平均 Ave., 2016	11 267	6 267	5 000	935	613	322	3 832	2 228	1 604
1 0 6 年平均 Ave., 2017	11 352	6 305	5 047	933	612	321	3 915	2 242	1 674
1 0 7 年平均 Ave., 2018	11 434	6 346	5 089	956	633	323	3 931	2 260	1 670
1 0 8 年平均 Ave., 2019	11 500	6 376	5 124	984	650	334	3 931	2 273	1 658
1 0 9 年平均 Ave., 2020	11 504	6 378	5 126	981	646	334	3 920	2 256	1 663
1 月 Jan.	11 536	6 401	5 135	996	652	345	3 940	2 280	1 660
2 月 Feb.	11 523	6 392	5 131	996	645	352	3 911	2 254	1 657
3 月 Mar.	11 513	6 383	5 129	970	642	328	3 903	2 244	1 658
4 月 Apr.	11 467	6 358	5 108	946	615	331	3 973	2 308	1 665
5 月 May	11 462	6 356	5 106	988	656	332	4 002	2 322	1 680
6 月 June	11 477	6 367	5 110	983	650	333	3 992	2 266	1 726
7 月 July	11 498	6 381	5 117	970	646	325	3 944	2 238	1 706
8 月 Aug.	11 507	6 382	5 125	987	666	321	3 961	2 291	1 670
9 月 Sept.	11 504	6 377	5 127	959	643	315	3 852	2 221	1 631
1 0 月 Oct.	11 510	6 379	5 131	973	647	326	3 788	2 166	1 622
1 1 月 Nov.	11 520	6 378	5 142	1 001	651	351	3 873	2 235	1 638
1 2 月 Dec.	11 527	6 382	5 145	999	645	354	3 899	2 252	1 647
1 1 0 年平均 Ave., 2021	11 447	6 332	5 115	964	635	330	3 848	2 191	1 657
1 月 Jan.	11 527	6 383	5 144	958	624	334	3 891	2 241	1 650
2 月 Feb.	11 514	6 374	5 140	982	638	344	3 831	2 180	1 652
3 月 Mar.	11 521	6 376	5 145	1 001	664	338	3 848	2 184	1 663
4 月 Apr.	11 524	6 373	5 151	978	645	333	3 884	2 230	1 654
5 月 May	11 398	6 289	5 109	943	624	319	3 936	2 255	1 682
6 月 June	11 301	6 247	5 054	912	606	307	3 878	2 196	1 682
7 月 July	11 364	6 293	5 071	948	618	331	3 848	2 176	1 672
8 月 Aug.	11 399	6 305	5 094	964	627	337	3 840	2 183	1 657
9 月 Sept.	11 417	6 313	5 104	951	637	313	3 771	2 118	1 653
1 0 月 Oct.	11 445	6 332	5 113	973	667	305	3 793	2 119	1 674
1 1 月 Nov.	11 477	6 347	5 130	975	634	340	3 810	2 186	1 624
1 2 月 Dec.	11 480	6 356	5 125	985	631	354	3 847	2 227	1 619

TABLE 16. EMPLOYED PERSONS BY NUMBER OF EMPLOYEES IN WORKPLACE, 1978 TO DATE

Unit : Thousand Persons

10~29人			30~49人			50~99人		
Persons			Persons			Persons		
合計	男	女	合計	男	女	合計	男	女
Total	Male	Female	Total	Male	Female	Total	Male	Female
-	-	-	-	-	-	-	-	-
725	517	208	339	211	129	320	174	146
751	532	219	314	192	121	334	185	150
750	524	226	317	191	127	347	187	160
732	484	249	315	184	131	361	193	168
772	501	271	335	192	143	367	194	173
808	524	284	356	202	154	394	212	182
803	515	289	356	204	152	401	211	190
846	533	314	377	210	166	413	216	197
936	583	354	408	232	176	448	235	213
994	621	373	424	240	184	456	241	215
1 050	653	397	446	253	194	468	243	224
1 093	672	422	450	252	198	449	242	206
1 127	690	437	471	267	204	445	237	209
1 193	737	456	487	276	211	452	243	208
1 302	794	507	493	282	211	455	242	213
1 386	831	555	495	279	216	445	234	211
1 405	841	564	499	278	221	417	222	196
1 379	816	563	499	273	226	401	212	189
1 408	832	577	531	292	239	424	223	201
1 462	865	597	556	306	251	456	240	216
1 447	845	602	570	319	251	483	255	228
1 467	855	612	587	326	261	505	270	235
1 464	846	618	575	310	264	518	277	241
1 450	826	624	574	310	264	510	272	238
1 504	856	648	578	316	262	512	277	235
1 583	902	682	598	325	273	550	294	256
1 636	934	702	624	339	284	569	309	260
1 665	957	707	670	364	306	581	315	266
1 703	960	742	706	381	324	599	322	277
1 711	963	748	716	384	333	603	323	280
1 687	937	751	702	370	331	583	314	269
1 741	960	782	724	387	337	599	320	279
1 816	1 008	808	774	417	357	635	346	289
1 899	1 062	837	784	418	366	645	343	302
1 953	1 085	868	788	417	371	666	350	316
2 008	1 113	895	813	433	380	688	356	332
2 030	1 123	908	847	445	403	707	373	335
2 071	1 141	929	886	474	412	710	371	339
2 105	1 162	943	876	475	401	699	369	330
2 124	1 156	968	877	465	412	698	368	329
2 119	1 153	966	920	487	433	721	384	336
2 100	1 141	959	909	483	426	733	392	341
2 096	1 154	942	938	480	458	729	400	329
2 169	1 178	992	922	497	425	696	377	319
2 191	1 198	994	930	495	435	706	366	340
2 059	1 124	935	934	477	456	705	376	330
1 977	1 070	907	869	435	434	737	396	341
2 026	1 114	912	849	453	396	719	390	329
2 089	1 147	942	877	484	393	749	390	359
2 064	1 106	957	883	469	414	759	403	355
2 123	1 115	1 008	945	516	429	763	436	326
2 192	1 190	1 001	923	515	408	747	403	344
2 120	1 160	961	894	479	415	730	370	360
2 090	1 138	952	945	496	448	751	392	359
2 057	1 112	945	911	489	422	728	384	345
2 147	1 185	962	957	515	442	722	368	354
2 096	1 141	956	962	530	432	701	352	349
2 097	1 135	961	955	513	442	704	365	339
2 134	1 140	994	931	492	439	698	372	325
2 030	1 087	943	870	452	418	707	377	330
1 953	1 087	866	874	463	411	748	388	360
1 966	1 050	916	879	476	403	778	413	365
1 990	1 050	941	860	475	384	760	404	356
2 044	1 106	938	874	471	403	762	423	339
2 079	1 130	950	903	491	413	742	408	334
2 097	1 138	959	928	494	434	716	368	348
2 051	1 095	955	937	492	445	703	365	338

表 1 6 歷年就業之服務場所員工人數 (續 1)

單位：千人

Unit : Thousand Persons

年 月 別 Year & month	100~499 人 Persons			500人以上 Persons & over			政府機關 Government		
	合計 Total	男 Male	女 Female	合計 Total	男 Male	女 Female	合計 Total	男 Male	女 Female
	6 7 年平均 Ave., 1978	-	-	-	-	-	-	-	-
6 8 年平均 Ave., 1979	552	278	274	239	122	117	771	562	209
6 9 年平均 Ave., 1980	556	273	282	260	137	122	815	583	232
7 0 年平均 Ave., 1981	567	282	285	253	135	118	825	584	241
7 1 年平均 Ave., 1982	578	294	285	229	124	105	853	600	253
7 2 年平均 Ave., 1983	586	299	287	230	124	106	864	598	266
7 3 年平均 Ave., 1984	631	319	312	256	132	124	858	590	268
7 4 年平均 Ave., 1985	628	316	312	245	132	113	865	587	279
7 5 年平均 Ave., 1986	662	323	339	248	132	116	919	622	296
7 6 年平均 Ave., 1987	703	352	350	271	145	125	935	623	313
7 7 年平均 Ave., 1988	691	353	338	283	154	129	938	622	316
7 8 年平均 Ave., 1989	688	352	336	307	171	135	942	623	320
7 9 年平均 Ave., 1990	629	329	300	297	170	127	956	619	337
8 0 年平均 Ave., 1991	629	334	295	267	150	117	966	615	351
8 1 年平均 Ave., 1992	640	339	301	263	156	107	1 002	628	373
8 2 年平均 Ave., 1993	620	331	289	248	147	101	1 028	638	389
8 3 年平均 Ave., 1994	632	338	294	247	148	99	1 001	616	385
8 4 年平均 Ave., 1995	641	340	301	276	165	111	1 003	604	399
8 5 年平均 Ave., 1996	644	342	302	325	190	135	1 027	605	422
8 6 年平均 Ave., 1997	676	361	316	341	200	141	1 023	600	423
8 7 年平均 Ave., 1998	740	392	349	369	212	157	975	567	409
8 8 年平均 Ave., 1999	765	403	362	375	215	161	961	549	412
8 9 年平均 Ave., 2000	807	421	386	393	227	167	955	548	408
9 0 年平均 Ave., 2001	811	428	384	379	215	164	961	554	407
9 1 年平均 Ave., 2002	829	449	380	388	217	170	946	532	414
9 2 年平均 Ave., 2003	833	461	372	406	229	177	988	543	446
9 3 年平均 Ave., 2004	861	474	387	447	255	192	994	542	452
9 4 年平均 Ave., 2005	889	489	400	504	291	213	961	517	444
9 5 年平均 Ave., 2006	949	524	425	543	311	232	934	499	435
9 6 年平均 Ave., 2007	949	527	422	537	309	228	932	485	446
9 7 年平均 Ave., 2008	990	548	443	553	320	233	958	492	466
9 8 年平均 Ave., 2009	974	533	440	534	310	225	1 040	536	504
9 9 年平均 Ave., 2010	1 019	556	463	588	340	248	1 049	534	515
1 0 0 年平均 Ave., 2011	1 063	580	483	642	371	271	1 038	517	521
1 0 1 年平均 Ave., 2012	1 076	587	489	648	380	268	1 027	493	534
1 0 2 年平均 Ave., 2013	1 060	572	488	664	383	281	1 020	478	542
1 0 3 年平均 Ave., 2014	1 057	563	494	697	401	296	1 023	465	558
1 0 4 年平均 Ave., 2015	1 074	582	491	721	406	315	1 024	455	569
1 0 5 年平均 Ave., 2016	1 083	575	507	727	411	316	1 025	453	572
1 0 6 年平均 Ave., 2017	1 073	570	503	728	419	309	1 023	455	567
1 0 7 年平均 Ave., 2018	1 067	574	494	763	434	329	1 019	456	563
1 0 8 年平均 Ave., 2019	1 044	554	490	764	431	333	1 018	443	575
1 0 9 年平均 Ave., 2020	1 090	579	511	748	430	318	1 024	451	573
1 月 Jan.	1 067	565	502	747	430	317	1 022	440	582
2 月 Feb.	1 086	583	503	723	425	297	1 021	434	587
3 月 Mar.	1 088	577	510	705	409	295	1 021	452	569
4 月 Apr.	1 108	585	524	721	411	311	1 020	464	556
5 月 May	1 110	595	515	759	436	323	1 020	446	574
6 月 June	1 111	601	511	773	442	331	1 024	451	572
7 月 July	1 096	587	509	747	431	317	1 026	459	567
8 月 Aug.	1 089	574	515	739	425	314	1 027	449	578
9 月 Sept.	1 086	567	519	749	433	316	1 028	444	584
1 0 月 Oct.	1 100	582	518	759	440	319	1 028	434	594
1 1 月 Nov.	1 098	587	512	776	440	336	1 028	458	571
1 2 月 Dec.	1 035	542	493	778	434	344	1 030	483	547
1 1 0 年平均 Ave., 2021	1 117	596	521	796	467	329	1 026	460	566
1 月 Jan.	1 031	549	482	793	446	347	1 029	455	574
2 月 Feb.	1 112	600	512	802	467	335	1 028	467	561
3 月 Mar.	1 117	592	525	773	467	306	1 027	456	571
4 月 Apr.	1 121	589	532	752	448	303	1 027	456	571
5 月 May	1 142	601	541	747	435	312	1 024	460	564
6 月 June	1 149	612	537	764	436	327	1 023	460	563
7 月 July	1 114	585	529	805	491	314	1 026	485	541
8 月 Aug.	1 141	605	536	821	502	319	1 023	459	564
9 月 Sept.	1 168	616	552	825	488	337	1 024	454	570
1 0 月 Oct.	1 107	596	511	821	477	344	1 026	444	581
1 1 月 Nov.	1 096	601	495	828	472	356	1 028	455	573
1 2 月 Dec.	1 109	604	506	824	477	348	1 025	465	560



TABLE 16. EMPLOYED PERSONS BY NUMBER OF EMPLOYEES IN WORKPLACE, 1978 TO DATE (Cont. 1)

年 月 別 Year & month	總計 Total	男 Male	女 Female	1 人 Person			2~9 人 Persons		
				合計 Total	男 Male	女 Female	合計 Total	男 Male	女 Female
6 7 年平均 Ave., 1978	100.00	67.13	32.87	-	-	-	-	-	-
6 8 年平均 Ave., 1979	100.00	66.94	33.06	13.18	9.54	3.64	41.02	28.44	12.58
6 9 年平均 Ave., 1980	100.00	66.54	33.46	12.83	9.34	3.48	40.90	28.14	12.77
7 0 年平均 Ave., 1981	100.00	66.67	33.33	13.22	9.75	3.47	40.91	28.38	12.53
7 1 年平均 Ave., 1982	100.00	66.21	33.79	13.41	9.97	3.44	41.55	28.68	12.87
7 2 年平均 Ave., 1983	100.00	64.51	35.49	13.26	9.37	3.89	42.13	28.15	13.97
7 3 年平均 Ave., 1984	100.00	63.79	36.21	13.60	9.37	4.24	41.20	27.35	13.85
7 4 年平均 Ave., 1985	100.00	63.53	36.47	13.74	9.47	4.27	41.85	27.63	14.22
7 5 年平均 Ave., 1986	100.00	62.34	37.66	13.56	8.84	4.72	41.64	27.16	14.49
7 6 年平均 Ave., 1987	100.00	61.90	38.10	13.68	8.76	4.92	40.19	26.09	14.10
7 7 年平均 Ave., 1988	100.00	62.21	37.79	13.17	8.70	4.47	40.14	25.99	14.14
7 8 年平均 Ave., 1989	100.00	62.35	37.65	12.97	8.70	4.27	39.79	25.85	13.94
7 9 年平均 Ave., 1990	100.00	62.47	37.53	12.93	8.83	4.10	40.29	26.06	14.23
8 0 年平均 Ave., 1991	100.00	62.50	37.50	12.84	8.99	3.85	40.88	26.34	14.54
8 1 年平均 Ave., 1992	100.00	62.32	37.68	12.62	8.68	3.94	40.63	26.09	14.54
8 2 年平均 Ave., 1993	100.00	62.00	38.00	12.18	8.30	3.89	40.41	25.87	14.54
8 3 年平均 Ave., 1994	100.00	61.65	38.35	11.97	8.14	3.83	40.97	26.15	14.82
8 4 年平均 Ave., 1995	100.00	61.45	38.55	11.77	7.98	3.80	41.33	26.38	14.95
8 5 年平均 Ave., 1996	100.00	61.70	38.30	11.84	8.29	3.55	40.84	26.16	14.68
8 6 年平均 Ave., 1997	100.00	61.16	38.84	11.77	8.04	3.74	40.99	26.02	14.97
8 7 年平均 Ave., 1998	100.00	60.40	39.60	11.14	7.61	3.53	39.79	25.01	14.78
8 8 年平均 Ave., 1999	100.00	59.92	40.08	11.08	7.54	3.54	39.88	24.82	15.06
8 9 年平均 Ave., 2000	100.00	59.74	40.26	10.95	7.47	3.48	39.38	24.40	14.98
9 0 年平均 Ave., 2001	100.00	59.18	40.82	10.70	7.33	3.37	39.12	23.83	15.29
9 1 年平均 Ave., 2002	100.00	58.68	41.32	10.76	7.40	3.36	39.56	23.71	15.85
9 2 年平均 Ave., 2003	100.00	58.28	41.72	10.57	7.15	3.42	39.07	23.11	15.96
9 3 年平均 Ave., 2004	100.00	58.04	41.96	10.24	6.91	3.32	38.33	22.60	15.73
9 4 年平均 Ave., 2005	100.00	57.86	42.14	9.93	6.67	3.27	37.94	22.23	15.70
9 5 年平均 Ave., 2006	100.00	57.21	42.79	9.05	5.93	3.12	38.44	22.14	16.30
9 6 年平均 Ave., 2007	100.00	57.01	42.99	8.95	5.83	3.12	38.35	22.19	16.17
9 7 年平均 Ave., 2008	100.00	56.74	43.26	8.95	5.77	3.18	37.87	21.84	16.03
9 8 年平均 Ave., 2009	100.00	56.20	43.80	8.97	5.80	3.17	37.33	21.22	16.11
9 9 年平均 Ave., 2010	100.00	56.04	43.96	8.74	5.66	3.08	36.75	20.87	15.88
1 0 0 年平均 Ave., 2011	100.00	56.09	43.91	8.43	5.45	2.98	35.83	20.40	15.44
1 0 1 年平均 Ave., 2012	100.00	56.02	43.98	8.44	5.48	2.97	35.57	20.30	15.27
1 0 2 年平均 Ave., 2013	100.00	55.76	44.24	8.51	5.55	2.96	35.40	20.26	15.14
1 0 3 年平均 Ave., 2014	100.00	55.65	44.35	8.34	5.44	2.90	34.92	20.14	14.77
1 0 4 年平均 Ave., 2015	100.00	55.67	44.33	8.29	5.42	2.86	34.53	20.03	14.50
1 0 5 年平均 Ave., 2016	100.00	55.62	44.38	8.30	5.44	2.85	34.01	19.77	14.23
1 0 6 年平均 Ave., 2017	100.00	55.54	44.46	8.22	5.39	2.83	34.49	19.75	14.74
1 0 7 年平均 Ave., 2018	100.00	55.50	44.50	8.36	5.53	2.83	34.38	19.77	14.61
1 0 8 年平均 Ave., 2019	100.00	55.44	44.56	8.55	5.65	2.90	34.18	19.76	14.42
1 0 9 年平均 Ave., 2020	100.00	55.44	44.56	8.53	5.62	2.91	34.07	19.61	14.46
1 月 Jan.	100.00	55.49	44.51	8.64	5.65	2.99	34.15	19.77	14.39
2 月 Feb.	100.00	55.47	44.53	8.65	5.59	3.05	33.94	19.56	14.38
3 月 Mar.	100.00	55.45	44.55	8.42	5.58	2.85	33.90	19.49	14.41
4 月 Apr.	100.00	55.45	44.55	8.25	5.36	2.89	34.65	20.13	14.52
5 月 May	100.00	55.45	44.55	8.62	5.72	2.89	34.92	20.26	14.65
6 月 June	100.00	55.48	44.52	8.56	5.67	2.90	34.78	19.74	15.04
7 月 July	100.00	55.50	44.50	8.44	5.61	2.82	34.30	19.46	14.84
8 月 Aug.	100.00	55.46	44.54	8.58	5.78	2.79	34.42	19.91	14.51
9 月 Sept.	100.00	55.43	44.57	8.33	5.59	2.74	33.48	19.31	14.18
1 0 月 Oct.	100.00	55.42	44.58	8.45	5.62	2.83	32.91	18.82	14.09
1 1 月 Nov.	100.00	55.36	44.64	8.69	5.65	3.04	33.61	19.40	14.22
1 2 月 Dec.	100.00	55.37	44.63	8.67	5.59	3.07	33.82	19.53	14.29
1 1 0 年平均 Ave., 2021	100.00	55.32	44.68	8.42	5.54	2.88	33.62	19.14	14.47
1 月 Jan.	100.00	55.38	44.62	8.31	5.41	2.90	33.75	19.44	14.31
2 月 Feb.	100.00	55.36	44.64	8.53	5.54	2.99	33.27	18.93	14.34
3 月 Mar.	100.00	55.34	44.66	8.69	5.76	2.93	33.39	18.96	14.44
4 月 Apr.	100.00	55.30	44.70	8.49	5.60	2.89	33.70	19.35	14.35
5 月 May	100.00	55.18	44.82	8.27	5.47	2.80	34.53	19.78	14.75
6 月 June	100.00	55.28	44.72	8.07	5.36	2.71	34.31	19.43	14.88
7 月 July	100.00	55.38	44.62	8.34	5.43	2.91	33.86	19.14	14.71
8 月 Aug.	100.00	55.31	44.69	8.46	5.50	2.95	33.69	19.15	14.54
9 月 Sept.	100.00	55.29	44.71	8.33	5.58	2.74	33.03	18.55	14.48
1 0 月 Oct.	100.00	55.33	44.67	8.50	5.83	2.67	33.14	18.51	14.63
1 1 月 Nov.	100.00	55.30	44.70	8.49	5.53	2.96	33.20	19.05	14.15
1 2 月 Dec.	100.00	55.36	44.64	8.58	5.50	3.08	33.51	19.40	14.10

單位：%

Unit：%

表 1 6 歷年就業者之服務場所員工人數 (續完)

單位：%

年 月 別 Year & month	1 0 ~ 2 9 人 Persons			3 0 ~ 4 9 人 Persons			5 0 ~ 9 9 人 Persons		
	合計	男	女	合計	男	女	合計	男	女
	Total	Male	Female	Total	Male	Female	Total	Male	Female
6 7 年平均 Ave., 1978	-	-	-	-	-	-	-	-	-
6 8 年平均 Ave., 1979	11.27	8.03	3.24	5.28	3.28	2.00	4.97	2.71	2.26
6 9 年平均 Ave., 1980	11.47	8.12	3.35	4.79	2.94	1.85	5.11	2.82	2.29
7 0 年平均 Ave., 1981	11.25	7.86	3.39	4.76	2.86	1.90	5.20	2.81	2.39
7 1 年平均 Ave., 1982	10.75	7.10	3.65	4.62	2.69	1.93	5.29	2.83	2.47
7 2 年平均 Ave., 1983	10.92	7.09	3.83	4.74	2.71	2.02	5.19	2.74	2.44
7 3 年平均 Ave., 1984	11.06	7.17	3.89	4.87	2.76	2.11	5.39	2.90	2.49
7 4 年平均 Ave., 1985	10.82	6.93	3.89	4.79	2.74	2.05	5.40	2.84	2.56
7 5 年平均 Ave., 1986	10.95	6.89	4.06	4.87	2.72	2.15	5.34	2.80	2.54
7 6 年平均 Ave., 1987	11.67	7.26	4.41	5.08	2.89	2.19	5.58	2.93	2.66
7 7 年平均 Ave., 1988	12.26	7.65	4.61	5.23	2.96	2.27	5.62	2.97	2.65
7 8 年平均 Ave., 1989	12.71	7.91	4.80	5.40	3.06	2.35	5.66	2.95	2.72
7 9 年平均 Ave., 1990	13.20	8.11	5.09	5.43	3.04	2.39	5.42	2.93	2.49
8 0 年平均 Ave., 1991	13.35	8.17	5.18	5.58	3.17	2.41	5.28	2.81	2.47
8 1 年平均 Ave., 1992	13.82	8.54	5.28	5.64	3.20	2.45	5.23	2.82	2.41
8 2 年平均 Ave., 1993	14.89	9.08	5.80	5.64	3.23	2.41	5.20	2.76	2.44
8 3 年平均 Ave., 1994	15.51	9.30	6.21	5.53	3.12	2.42	4.98	2.62	2.37
8 4 年平均 Ave., 1995	15.54	9.30	6.24	5.51	3.07	2.44	4.61	2.45	2.16
8 5 年平均 Ave., 1996	15.32	9.46	5.86	5.50	3.01	2.50	4.43	2.34	2.09
8 6 年平均 Ave., 1997	15.67	9.35	6.32	5.79	3.18	2.61	4.62	2.43	2.19
8 7 年平均 Ave., 1998	15.73	9.31	6.42	5.99	3.29	2.70	4.91	2.58	2.33
8 8 年平均 Ave., 1999	15.42	9.01	6.41	6.07	3.40	2.67	5.15	2.72	2.43
8 9 年平均 Ave., 2000	15.45	9.01	6.44	6.18	3.43	2.75	5.32	2.84	2.48
9 0 年平均 Ave., 2001	15.60	9.02	6.58	6.13	3.31	2.82	5.52	2.95	2.57
9 1 年平均 Ave., 2002	15.34	8.74	6.60	6.07	3.28	2.79	5.39	2.88	2.52
9 2 年平均 Ave., 2003	15.71	8.94	6.76	6.03	3.30	2.73	5.35	2.89	2.45
9 3 年平均 Ave., 2004	16.18	9.22	6.96	6.11	3.32	2.79	5.62	3.01	2.61
9 4 年平均 Ave., 2005	16.45	9.39	7.06	6.27	3.41	2.86	5.73	3.11	2.61
9 5 年平均 Ave., 2006	16.46	9.47	6.99	6.63	3.60	3.03	5.75	3.12	2.63
9 6 年平均 Ave., 2007	16.54	9.33	7.21	6.85	3.70	3.15	5.82	3.12	2.69
9 7 年平均 Ave., 2008	16.45	9.26	7.19	6.89	3.69	3.20	5.80	3.11	2.69
9 8 年平均 Ave., 2009	16.42	9.11	7.31	6.82	3.60	3.22	5.67	3.05	2.62
9 9 年平均 Ave., 2010	16.60	9.15	7.45	6.90	3.68	3.21	5.71	3.05	2.66
1 0 0 年平均 Ave., 2011	16.96	9.42	7.55	7.23	3.89	3.33	5.93	3.23	2.70
1 0 1 年平均 Ave., 2012	17.49	9.78	7.71	7.22	3.85	3.37	5.94	3.16	2.78
1 0 2 年平均 Ave., 2013	17.81	9.90	7.91	7.18	3.80	3.39	6.07	3.19	2.88
1 0 3 年平均 Ave., 2014	18.12	10.05	8.08	7.34	3.91	3.43	6.21	3.21	3.00
1 0 4 年平均 Ave., 2015	18.13	10.02	8.10	7.57	3.97	3.59	6.32	3.33	2.99
1 0 5 年平均 Ave., 2016	18.38	10.13	8.25	7.86	4.21	3.65	6.30	3.29	3.00
1 0 6 年平均 Ave., 2017	18.55	10.24	8.31	7.72	4.19	3.53	6.16	3.25	2.90
1 0 7 年平均 Ave., 2018	18.58	10.11	8.46	7.67	4.06	3.61	6.10	3.22	2.88
1 0 8 年平均 Ave., 2019	18.42	10.03	8.40	8.00	4.24	3.77	6.27	3.34	2.93
1 0 9 年平均 Ave., 2020	18.25	9.92	8.33	7.90	4.20	3.70	6.37	3.40	2.96
1 月 Jan.	18.17	10.01	8.16	8.13	4.16	3.97	6.32	3.47	2.85
2 月 Feb.	18.83	10.22	8.61	8.00	4.32	3.69	6.04	3.27	2.77
3 月 Mar.	19.03	10.40	8.63	8.08	4.30	3.78	6.13	3.18	2.95
4 月 Apr.	17.96	9.80	8.16	8.14	4.16	3.98	6.15	3.28	2.88
5 月 May	17.25	9.33	7.92	7.58	3.79	3.79	6.43	3.46	2.98
6 月 June	17.65	9.70	7.95	7.40	3.95	3.45	6.26	3.40	2.86
7 月 July	18.17	9.98	8.19	7.63	4.21	3.42	6.51	3.39	3.13
8 月 Aug.	17.93	9.62	8.32	7.68	4.07	3.60	6.59	3.50	3.09
9 月 Sept.	18.45	9.69	8.76	8.22	4.49	3.73	6.63	3.79	2.84
1 0 月 Oct.	19.04	10.34	8.70	8.02	4.47	3.55	6.49	3.51	2.98
1 1 月 Nov.	18.40	10.07	8.34	7.76	4.16	3.60	6.33	3.21	3.12
1 2 月 Dec.	18.13	9.87	8.26	8.20	4.31	3.89	6.52	3.40	3.12
1 1 0 年平均 Ave., 2021	17.97	9.71	8.26	7.96	4.27	3.69	6.36	3.35	3.01
1 月 Jan.	18.62	10.28	8.34	8.30	4.47	3.83	6.27	3.20	3.07
2 月 Feb.	18.21	9.91	8.30	8.35	4.60	3.75	6.09	3.06	3.03
3 月 Mar.	18.20	9.85	8.34	8.29	4.45	3.84	6.11	3.17	2.94
4 月 Apr.	18.52	9.90	8.63	8.08	4.27	3.81	6.05	3.23	2.82
5 月 May	17.81	9.53	8.27	7.63	3.96	3.67	6.20	3.31	2.90
6 月 June	17.28	9.62	7.66	7.73	4.09	3.64	6.62	3.44	3.19
7 月 July	17.30	9.24	8.06	7.73	4.19	3.54	6.85	3.64	3.21
8 月 Aug.	17.46	9.21	8.25	7.54	4.17	3.37	6.67	3.55	3.12
9 月 Sept.	17.90	9.69	8.21	7.65	4.12	3.53	6.67	3.71	2.97
1 0 月 Oct.	18.17	9.87	8.30	7.89	4.29	3.61	6.49	3.57	2.92
1 1 月 Nov.	18.27	9.92	8.35	8.09	4.30	3.78	6.24	3.20	3.03
1 2 月 Dec.	17.86	9.54	8.32	8.16	4.29	3.87	6.12	3.18	2.94

TABLE 16. EMPLOYED PERSONS BY NUMBER OF EMPLOYEES IN WORKPLACE, 1978 TO DATE (Cont. End)

Unit : %

100~499人			500人以上			政府機關		
Persons			Persons & over			Government		
合計	男	女	合計	男	女	合計	男	女
Total	Male	Female	Total	Male	Female	Total	Male	Female
-	-	-	-	-	-	-	-	-
8.59	4.32	4.27	3.71	1.89	1.82	11.98	8.74	3.24
8.48	4.17	4.31	3.97	2.10	1.87	12.45	8.90	3.55
8.50	4.22	4.27	3.80	2.03	1.77	12.36	8.75	3.61
8.49	4.31	4.18	3.36	1.82	1.55	12.52	8.81	3.71
8.29	4.23	4.06	3.25	1.75	1.50	12.22	8.46	3.76
8.63	4.36	4.27	3.51	1.81	1.70	11.74	8.07	3.67
8.45	4.25	4.20	3.30	1.78	1.52	11.65	7.90	3.75
8.56	4.18	4.38	3.21	1.71	1.49	11.88	8.05	3.83
8.76	4.39	4.37	3.37	1.81	1.56	11.66	7.76	3.90
8.52	4.36	4.17	3.49	1.90	1.59	11.57	7.68	3.89
8.33	4.27	4.06	3.71	2.07	1.64	11.41	7.54	3.87
7.60	3.97	3.63	3.59	2.06	1.53	11.54	7.48	4.07
7.46	3.96	3.50	3.17	1.78	1.39	11.45	7.29	4.16
7.41	3.92	3.49	3.04	1.80	1.24	11.60	7.28	4.33
7.09	3.78	3.31	2.84	1.68	1.16	11.75	7.30	4.45
7.07	3.78	3.29	2.77	1.65	1.11	11.20	6.89	4.31
7.08	3.76	3.33	3.05	1.82	1.23	11.09	6.68	4.41
7.10	3.77	3.33	3.58	2.09	1.49	11.33	6.67	4.66
7.37	3.93	3.44	3.72	2.18	1.54	11.15	6.54	4.61
7.97	4.22	3.75	3.97	2.28	1.69	10.50	6.10	4.40
8.15	4.29	3.85	4.00	2.29	1.71	10.24	5.85	4.39
8.50	4.43	4.07	4.14	2.39	1.75	10.07	5.77	4.29
8.65	4.56	4.09	4.04	2.29	1.75	10.24	5.90	4.34
8.76	4.75	4.02	4.10	2.30	1.80	10.01	5.62	4.38
8.70	4.82	3.88	4.24	2.39	1.85	10.32	5.67	4.66
8.80	4.84	3.95	4.57	2.61	1.96	10.16	5.54	4.62
8.94	4.91	4.03	5.07	2.93	2.14	9.67	5.20	4.47
9.38	5.18	4.20	5.37	3.08	2.29	9.24	4.94	4.30
9.22	5.12	4.10	5.22	3.00	2.22	9.05	4.72	4.33
9.52	5.27	4.26	5.32	3.08	2.24	9.21	4.73	4.47
9.47	5.19	4.28	5.20	3.01	2.19	10.11	5.21	4.90
9.71	5.29	4.41	5.61	3.24	2.36	10.00	5.09	4.91
9.93	5.41	4.51	6.00	3.47	2.53	9.69	4.83	4.86
9.90	5.40	4.50	5.97	3.50	2.47	9.46	4.54	4.92
9.66	5.22	4.45	6.06	3.49	2.56	9.30	4.36	4.94
9.54	5.08	4.46	6.30	3.62	2.67	9.23	4.20	5.04
9.59	5.20	4.39	6.44	3.63	2.81	9.14	4.06	5.08
9.61	5.11	4.50	6.45	3.64	2.80	9.10	4.02	5.08
9.45	5.02	4.43	6.42	3.69	2.72	9.01	4.01	5.00
9.33	5.02	4.32	6.67	3.79	2.88	8.91	3.99	4.92
9.08	4.82	4.26	6.64	3.75	2.89	8.85	3.85	5.00
9.47	5.03	4.44	6.50	3.74	2.77	8.91	3.92	4.98
9.25	4.90	4.35	6.48	3.73	2.75	8.86	3.81	5.05
9.42	5.06	4.36	6.27	3.69	2.58	8.86	3.76	5.09
9.45	5.01	4.43	6.12	3.55	2.57	8.87	3.93	4.94
9.67	5.10	4.57	6.29	3.58	2.71	8.90	4.05	4.85
9.69	5.20	4.49	6.62	3.80	2.82	8.90	3.89	5.01
9.68	5.23	4.45	6.74	3.85	2.88	8.92	3.93	4.99
9.53	5.10	4.43	6.50	3.75	2.75	8.92	3.99	4.93
9.46	4.99	4.47	6.42	3.69	2.73	8.92	3.90	5.02
9.44	4.93	4.51	6.51	3.77	2.75	8.93	3.86	5.07
9.56	5.06	4.50	6.60	3.83	2.77	8.93	3.77	5.16
9.53	5.09	4.44	6.74	3.82	2.92	8.93	3.97	4.95
8.98	4.71	4.27	6.75	3.77	2.98	8.93	4.19	4.75
9.76	5.20	4.55	6.96	4.08	2.87	8.96	4.01	4.95
8.94	4.76	4.18	6.88	3.87	3.01	8.92	3.95	4.98
9.65	5.21	4.44	6.96	4.06	2.91	8.93	4.05	4.87
9.69	5.14	4.55	6.71	4.05	2.66	8.91	3.96	4.95
9.72	5.11	4.61	6.52	3.89	2.63	8.91	3.96	4.95
10.02	5.27	4.74	6.55	3.82	2.74	8.98	4.03	4.95
10.17	5.41	4.75	6.76	3.86	2.90	9.05	4.07	4.98
9.80	5.14	4.66	7.09	4.32	2.76	9.03	4.27	4.76
10.01	5.30	4.70	7.20	4.41	2.80	8.97	4.02	4.95
10.23	5.40	4.83	7.22	4.27	2.95	8.97	3.98	4.99
9.68	5.21	4.46	7.17	4.16	3.01	8.96	3.88	5.08
9.55	5.23	4.32	7.21	4.11	3.11	8.95	3.96	4.99
9.66	5.26	4.40	7.18	4.15	3.03	8.93	4.05	4.88

表 1 7 歷年失業者按初次尋職者與非初次尋職者分

單位：千人

年 月 別 Year & month	勞 動 力 Labor Force			失 業 者		
	總計 Total	男 Male	女 Female	合計	男	女
				Total	Male	Female
6 7年平均 Ave., 1978	6 337	4 250	2 087	106	67	39
6 8年平均 Ave., 1979	6 515	4 356	2 159	83	50	33
6 9年平均 Ave., 1980	6 629	4 406	2 223	82	49	33
7 0年平均 Ave., 1981	6 764	4 503	2 261	92	55	37
7 1年平均 Ave., 1982	6 959	4 605	2 354	149	96	53
7 2年平均 Ave., 1983	7 266	4 687	2 580	197	126	71
7 3年平均 Ave., 1984	7 491	4 778	2 713	183	116	67
7 4年平均 Ave., 1985	7 651	4 860	2 790	222	141	81
7 5年平均 Ave., 1986	7 945	4 957	2 988	212	136	75
7 6年平均 Ave., 1987	8 183	5 065	3 118	161	100	61
7 7年平均 Ave., 1988	8 247	5 130	3 116	139	87	52
7 8年平均 Ave., 1989	8 390	5 231	3 159	132	82	49
7 9年平均 Ave., 1990	8 423	5 263	3 160	140	88	52
8 0年平均 Ave., 1991	8 569	5 355	3 214	130	80	49
8 1年平均 Ave., 1992	8 765	5 460	3 304	132	81	52
8 2年平均 Ave., 1993	8 874	5 497	3 377	128	75	54
8 3年平均 Ave., 1994	9 081	5 595	3 485	142	84	58
8 4年平均 Ave., 1995	9 210	5 659	3 551	165	101	64
8 5年平均 Ave., 1996	9 310	5 662	3 648	242	154	88
8 6年平均 Ave., 1997	9 432	5 731	3 701	256	169	88
8 7年平均 Ave., 1998	9 546	5 780	3 767	257	169	88
8 8年平均 Ave., 1999	9 668	5 812	3 856	283	188	95
8 9年平均 Ave., 2000	9 784	5 867	3 917	293	197	95
9 0年平均 Ave., 2001	9 832	5 855	3 977	450	302	148
9 1年平均 Ave., 2002	9 969	5 896	4 074	515	348	167
9 2年平均 Ave., 2003	10 076	5 904	4 172	503	326	177
9 3年平均 Ave., 2004	10 240	5 968	4 272	454	288	166
9 4年平均 Ave., 2005	10 371	6 012	4 359	428	259	169
9 5年平均 Ave., 2006	10 522	6 056	4 467	411	245	166
9 6年平均 Ave., 2007	10 713	6 116	4 597	419	248	171
9 7年平均 Ave., 2008	10 853	6 173	4 680	450	271	179
9 8年平均 Ave., 2009	10 917	6 180	4 737	639	404	235
9 9年平均 Ave., 2010	11 070	6 242	4 828	577	362	215
1 0 0年平均 Ave., 2011	11 200	6 304	4 896	491	297	194
1 0 1年平均 Ave., 2012	11 341	6 369	4 972	481	286	195
1 0 2年平均 Ave., 2013	11 445	6 402	5 043	478	286	192
1 0 3年平均 Ave., 2014	11 535	6 441	5 094	457	275	182
1 0 4年平均 Ave., 2015	11 638	6 497	5 141	440	263	177
1 0 5年平均 Ave., 2016	11 727	6 541	5 186	460	274	185
1 0 6年平均 Ave., 2017	11 795	6 568	5 227	443	263	180
1 0 7年平均 Ave., 2018	11 874	6 602	5 272	440	257	184
1 0 8年平均 Ave., 2019	11 946	6 631	5 315	446	255	191
1 0 9年平均 Ave., 2020	11 964	6 638	5 326	460	260	200
1 月 Jan.	11 972	6 646	5 325	436	245	191
2 月 Feb.	11 966	6 643	5 323	443	251	192
3 月 Mar.	11 957	6 638	5 320	445	254	191
4 月 Apr.	11 948	6 632	5 316	481	273	208
5 月 May	11 948	6 631	5 318	486	274	212
6 月 June	11 950	6 632	5 318	473	265	208
7 月 July	11 977	6 648	5 329	479	267	212
8 月 Aug.	11 985	6 648	5 337	478	266	212
9 月 Sept.	11 962	6 635	5 327	458	258	200
1 0 月 Oct.	11 965	6 634	5 330	455	256	199
1 1 月 Nov.	11 970	6 635	5 335	449	257	192
1 2 月 Dec.	11 967	6 635	5 333	440	252	188
1 1 0年平均 Ave., 2021	11 919	6 595	5 324	471	263	209
1 月 Jan.	11 965	6 632	5 333	438	249	189
2 月 Feb.	11 957	6 627	5 330	443	253	190
3 月 Mar.	11 960	6 626	5 334	439	250	189
4 月 Apr.	11 959	6 620	5 339	435	247	188
5 月 May	11 887	6 564	5 323	489	275	214
6 月 June	11 871	6 561	5 310	570	314	256
7 月 July	11 903	6 583	5 320	539	290	249
8 月 Aug.	11 904	6 581	5 323	505	276	229
9 月 Sept.	11 888	6 573	5 315	471	260	211
1 0 月 Oct.	11 902	6 581	5 321	456	249	207
1 1 月 Nov.	11 913	6 594	5 320	436	247	189
1 2 月 Dec.	11 914	6 600	5 314	433	244	189

TABLE 17. UNEMPLOYED PERSONS BY NEW / EXPERIENCED JOBSEEKERS, 1978 TO DATE

Unit : Thousand Persons

Unemployed					
初次尋職者 New Jobseekers			非初次尋職者 Experienced Jobseekers		
小計 Total	男 Male	女 Female	小計 Total	男 Male	女 Female
59	34	25	47	33	14
45	26	19	38	24	14
44	25	19	38	24	14
47	26	21	44	28	16
61	36	25	88	60	28
73	41	32	124	84	40
70	41	29	113	75	38
75	43	31	148	98	50
73	43	30	138	93	45
58	34	24	103	66	37
51	31	20	88	56	32
46	28	18	86	54	32
47	29	18	93	59	34
43	27	16	87	54	33
46	27	18	87	53	34
41	23	18	87	51	35
43	24	19	99	61	38
47	26	21	118	75	43
56	30	26	186	124	62
57	31	26	199	137	61
59	34	25	198	136	63
60	34	26	222	154	69
58	35	23	235	163	72
75	44	31	375	258	117
81	49	32	435	299	135
85	46	38	418	279	139
85	48	37	369	240	129
82	45	37	346	214	132
82	47	35	329	198	131
87	48	38	332	199	133
93	51	42	357	220	137
102	57	46	536	347	189
105	60	44	472	302	170
100	55	45	391	242	149
105	56	49	375	230	145
112	59	53	366	227	139
105	57	48	352	218	133
101	54	47	339	209	130
109	61	48	351	213	137
104	54	50	339	209	130
104	55	50	336	202	134
107	57	50	339	199	140
102	54	47	358	206	153
101	54	47	335	191	144
100	51	49	343	200	143
98	50	47	347	204	143
96	54	43	385	220	165
94	58	36	392	216	176
100	61	39	373	204	169
109	53	56	370	214	156
111	49	61	367	217	151
106	48	59	351	210	141
105	54	51	350	201	148
103	59	44	346	198	148
99	61	38	341	192	150
95	49	46	376	213	163
98	52	46	340	197	143
96	51	45	347	201	146
94	54	40	345	196	149
91	45	46	344	202	142
86	44	42	403	230	172
95	56	39	475	258	217
102	48	54	437	242	195
105	49	56	400	227	173
97	41	56	374	219	156
94	50	44	362	199	163
90	50	40	346	196	150
90	49	41	343	195	148

表 1 8 歷年失業者之年齡

單位：千人

年 月 別 Year & month	總計 Total	男 Male	女 Female	1 5 ~ 2 4 歲					
				合計 Total	男 Male	女 Female	1 5 ~ 1 9 歲 Years		
							小計 Total	男 Male	女 Female
6 7 年平均 Ave., 1978	106	67	39	71	37	35	35	16	18
6 8 年平均 Ave., 1979	83	50	33	60	30	30	27	11	16
6 9 年平均 Ave., 1980	82	49	33	57	28	29	26	11	15
7 0 年平均 Ave., 1981	92	55	37	64	31	33	29	12	17
7 1 年平均 Ave., 1982	149	96	53	93	49	45	38	18	20
7 2 年平均 Ave., 1983	197	126	71	115	57	58	47	21	26
7 3 年平均 Ave., 1984	183	116	67	106	54	51	39	19	21
7 4 年平均 Ave., 1985	222	141	81	123	61	62	48	21	27
7 5 年平均 Ave., 1986	212	136	75	115	60	56	42	21	21
7 6 年平均 Ave., 1987	161	100	61	92	46	45	33	15	18
7 7 年平均 Ave., 1988	139	87	52	77	39	38	26	12	14
7 8 年平均 Ave., 1989	132	82	49	71	36	34	25	11	13
7 9 年平均 Ave., 1990	140	88	52	73	37	36	25	12	12
8 0 年平均 Ave., 1991	130	80	49	64	33	32	20	9	11
8 1 年平均 Ave., 1992	132	81	52	66	34	32	19	8	11
8 2 年平均 Ave., 1993	128	75	54	62	29	33	17	7	10
8 3 年平均 Ave., 1994	142	84	58	65	29	35	19	8	11
8 4 年平均 Ave., 1995	165	101	64	70	33	37	21	9	12
8 5 年平均 Ave., 1996	242	154	88	90	42	48	27	13	15
8 6 年平均 Ave., 1997	256	169	88	89	42	47	26	12	14
8 7 年平均 Ave., 1998	257	169	88	92	46	46	26	13	12
8 8 年平均 Ave., 1999	283	188	95	95	47	47	27	14	13
8 9 年平均 Ave., 2000	293	197	95	94	50	45	25	13	12
9 0 年平均 Ave., 2001	450	302	148	130	65	65	34	17	17
9 1 年平均 Ave., 2002	515	348	167	145	76	69	32	17	15
9 2 年平均 Ave., 2003	503	326	177	131	67	64	27	13	13
9 3 年平均 Ave., 2004	454	288	166	120	64	56	23	13	10
9 4 年平均 Ave., 2005	428	259	169	112	53	58	20	11	9
9 5 年平均 Ave., 2006	411	245	166	104	51	52	18	8	9
9 6 年平均 Ave., 2007	419	248	171	104	49	54	17	9	9
9 7 年平均 Ave., 2008	450	271	179	110	53	57	18	9	8
9 8 年平均 Ave., 2009	639	404	235	127	61	66	19	9	10
9 9 年平均 Ave., 2010	577	362	215	114	54	60	15	8	7
1 0 0 年平均 Ave., 2011	491	297	194	109	51	58	16	8	8
1 0 1 年平均 Ave., 2012	481	286	195	113	53	60	13	7	6
1 0 2 年平均 Ave., 2013	478	286	192	119	57	61	12	6	6
1 0 3 年平均 Ave., 2014	457	275	182	112	58	54	11	7	4
1 0 4 年平均 Ave., 2015	440	263	177	109	57	52	11	6	5
1 0 5 年平均 Ave., 2016	460	274	185	112	57	55	11	7	4
1 0 6 年平均 Ave., 2017	443	263	180	112	56	57	11	6	5
1 0 7 年平均 Ave., 2018	440	257	184	112	57	55	10	7	3
1 0 8 年平均 Ave., 2019	446	255	191	118	60	58	11	6	6
1 0 9 年平均 Ave., 2020	460	260	200	112	58	54	9	4	5
1 月 Jan.	436	245	191	114	60	54	11	6	5
2 月 Feb.	443	251	192	112	56	56	10	5	5
3 月 Mar.	445	254	191	108	58	49	9	6	3
4 月 Apr.	481	273	208	107	58	49	9	4	5
5 月 May	486	274	212	107	59	48	8	3	5
6 月 June	473	265	208	109	58	52	8	4	5
7 月 July	479	267	212	114	53	61	9	5	4
8 月 Aug.	478	266	212	116	56	61	9	3	6
9 月 Sept.	458	258	200	114	52	62	9	3	6
1 0 月 Oct.	455	256	199	115	55	60	10	2	8
1 1 月 Nov.	449	257	192	113	58	55	9	4	6
1 2 月 Dec.	440	252	188	112	70	43	9	1	8
1 1 0 年平均 Ave., 2021	471	263	209	112	58	54	9	4	5
1 月 Jan.	438	249	189	110	65	44	9	4	4
2 月 Feb.	443	253	190	109	62	46	9	6	3
3 月 Mar.	439	250	189	108	56	52	9	3	6
4 月 Apr.	435	247	188	106	46	60	9	3	6
5 月 May	489	275	214	112	58	54	8	3	5
6 月 June	570	314	256	120	66	54	9	6	3
7 月 July	539	290	249	124	59	65	9	5	4
8 月 Aug.	505	276	229	120	58	62	9	5	4
9 月 Sept.	471	260	211	113	53	60	8	1	7
1 0 月 Oct.	456	249	207	109	54	55	8	2	6
1 1 月 Nov.	436	247	189	107	60	46	8	5	3
1 2 月 Dec.	433	244	189	106	54	52	8	4	4

TABLE 18. UNEMPLOYED PERSONS BY AGE, 1978 TO DATE

Unit : Thousand Persons

Years			25 ~ 44 歲 Years								
20 ~ 24 歲 Years			合計 Total	男 Male	女 Female	25 ~ 29 歲 Years			30 ~ 34 歲 Years		
小計 Total	男 Male	女 Female				小計 Total	男 Male	女 Female	小計 Total	男 Male	女 Female
36	20	16	25	21	4	16	13	3	4	4	1
32	18	14	17	14	3	11	8	3	3	2	0
31	17	14	19	15	4	13	9	4	3	3	0
35	19	16	22	18	4	13	10	3	4	3	1
55	31	24	44	36	8	24	19	6	10	8	1
68	36	32	63	51	12	34	26	8	16	13	3
66	36	31	62	47	15	35	25	10	15	12	3
75	40	35	80	62	18	41	29	12	22	17	4
74	39	34	79	60	19	41	29	12	19	15	5
59	31	28	57	42	15	30	21	9	14	10	4
51	27	23	53	39	14	28	20	8	13	10	3
46	25	21	52	38	14	28	19	9	12	9	3
49	25	24	58	43	15	28	20	9	14	10	4
44	24	21	57	40	17	28	18	10	13	9	3
47	26	21	58	39	19	30	18	12	14	10	5
45	22	23	58	38	20	28	17	11	14	10	4
46	21	24	68	46	21	32	20	12	18	13	5
49	24	25	82	57	25	37	23	14	20	15	5
62	29	33	127	90	38	52	33	19	31	22	9
63	30	33	133	97	37	53	34	19	32	24	8
66	33	33	131	93	38	52	33	18	31	22	8
67	33	34	147	106	42	54	35	19	36	26	10
69	36	33	154	109	45	54	33	20	38	27	11
97	48	48	243	174	69	77	51	26	62	44	18
112	58	54	279	195	84	94	58	36	69	48	20
104	54	51	265	179	86	93	60	33	61	41	20
98	51	46	239	154	84	87	52	36	56	37	19
92	43	49	230	143	87	92	55	36	53	32	21
86	43	43	233	141	92	97	56	41	56	34	22
86	41	46	240	144	96	96	55	41	59	34	25
92	44	49	251	153	98	105	61	45	61	37	24
108	52	56	372	238	134	144	86	57	95	60	35
99	46	53	337	213	124	132	77	54	87	55	32
93	43	50	281	170	110	112	62	50	74	43	31
100	45	54	276	165	111	108	59	49	74	45	29
106	51	55	268	163	105	105	59	46	72	45	27
101	51	50	258	153	105	97	53	44	69	43	26
98	51	47	246	147	100	92	49	43	67	39	28
101	50	51	254	151	103	95	54	41	61	36	25
102	50	52	244	147	97	93	52	41	54	33	22
102	49	52	240	141	99	91	53	38	50	30	21
106	54	52	241	137	104	94	51	43	47	27	20
103	54	49	245	133	111	92	47	45	53	28	24
103	54	50	238	123	115	93	53	41	48	23	25
102	51	51	243	131	111	93	51	42	49	25	24
99	53	46	242	127	115	94	50	44	50	23	27
98	54	44	259	141	118	95	46	50	56	27	29
98	55	43	262	144	118	94	48	46	57	30	27
101	54	47	247	137	110	93	46	47	53	30	22
105	48	57	246	140	105	92	49	43	55	34	21
107	53	55	248	133	114	93	44	49	57	34	23
105	49	56	242	137	105	90	44	46	53	32	21
105	53	52	238	134	104	91	46	45	52	31	21
103	54	49	239	133	106	90	49	42	52	26	25
103	68	35	232	121	111	89	42	47	51	26	25
103	54	50	243	134	108	92	48	44	53	30	24
101	61	40	230	130	100	88	41	47	51	26	25
100	57	43	234	118	116	88	43	45	52	23	30
99	53	46	233	127	106	88	49	39	51	26	25
97	43	54	232	135	97	89	49	40	51	26	25
103	55	48	250	131	119	96	49	48	53	27	27
110	59	51	287	159	127	105	60	45	63	35	28
115	54	61	265	153	112	99	56	43	58	33	25
111	53	58	253	142	111	96	51	44	56	34	22
104	52	53	239	135	105	93	44	49	52	32	21
101	52	48	234	126	107	90	43	48	52	34	18
99	56	43	227	125	102	87	48	40	51	31	20
98	50	48	226	128	99	88	45	43	50	32	18

表 18 歷年失業者之年齡(續)

單位：千人

年 月 別 Year & month	2 5 ~ 4 4 歲 Years						4 5 ~ 6 4 歲					
	3 5 ~ 3 9 歲 Years			4 0 ~ 4 4 歲 Years			合計 Total	男 Male	女 Female	4 5 ~ 4 9 歲 Years		
	小計 Total	男 Male	女 Female	小計 Total	男 Male	女 Female				小計 Total	男 Male	女 Female
							Total	Male	Female			
6 7 年平均 Ave., 1978	2	2	0	2	2	0	9	9	0	2	2	0
6 8 年平均 Ave., 1979	2	1	0	1	1	0	7	6	0	2	2	0
6 9 年平均 Ave., 1980	2	2	0	1	1	0	6	6	0	2	2	0
7 0 年平均 Ave., 1981	3	3	0	2	2	0	6	6	0	2	2	0
7 1 年平均 Ave., 1982	6	5	1	4	4	0	12	11	0	3	3	0
7 2 年平均 Ave., 1983	8	7	1	6	5	1	18	18	1	6	5	1
7 3 年平均 Ave., 1984	7	6	1	5	4	1	15	15	1	4	4	0
7 4 年平均 Ave., 1985	10	9	1	8	7	1	19	18	1	6	5	0
7 5 年平均 Ave., 1986	12	10	2	7	6	1	17	16	1	6	6	0
7 6 年平均 Ave., 1987	9	8	1	4	4	1	12	11	1	4	4	0
7 7 年平均 Ave., 1988	8	6	2	4	3	1	9	9	1	4	3	0
7 8 年平均 Ave., 1989	8	7	2	4	3	0	9	8	1	4	3	0
7 9 年平均 Ave., 1990	11	9	2	5	4	1	9	8	1	4	4	0
8 0 年平均 Ave., 1991	10	8	2	6	5	1	9	8	1	3	3	0
8 1 年平均 Ave., 1992	9	7	2	5	4	1	9	7	1	3	3	1
8 2 年平均 Ave., 1993	9	7	2	6	4	2	8	7	1	3	3	0
8 3 年平均 Ave., 1994	10	8	2	8	6	2	10	9	1	4	4	1
8 4 年平均 Ave., 1995	14	11	3	10	8	3	13	11	2	6	5	1
8 5 年平均 Ave., 1996	24	18	6	20	16	4	25	22	3	12	10	2
8 6 年平均 Ave., 1997	27	21	6	22	17	5	34	30	4	16	13	3
8 7 年平均 Ave., 1998	26	20	6	22	17	5	34	29	4	17	15	3
8 8 年平均 Ave., 1999	31	24	7	26	21	5	40	35	6	21	17	4
8 9 年平均 Ave., 2000	34	26	8	28	22	6	44	38	6	22	19	4
9 0 年平均 Ave., 2001	57	43	14	48	37	11	76	62	14	40	32	9
9 1 年平均 Ave., 2002	59	44	15	58	45	13	91	77	14	47	38	9
9 2 年平均 Ave., 2003	55	38	17	57	41	16	106	79	27	50	36	14
9 3 年平均 Ave., 2004	47	32	15	48	34	14	95	70	25	42	29	13
9 4 年平均 Ave., 2005	43	27	16	42	28	14	86	62	24	39	26	13
9 5 年平均 Ave., 2006	43	28	16	37	23	13	74	53	21	31	20	11
9 6 年平均 Ave., 2007	42	27	15	43	28	15	75	54	21	34	24	10
9 7 年平均 Ave., 2008	45	29	16	40	27	13	88	64	24	39	27	12
9 8 年平均 Ave., 2009	70	46	23	64	46	18	139	104	36	61	43	18
9 9 年平均 Ave., 2010	61	39	22	57	41	16	125	95	31	57	42	15
1 0 0 年平均 Ave., 2011	50	34	16	46	31	14	101	76	26	44	31	13
1 0 1 年平均 Ave., 2012	52	32	19	42	29	13	91	68	23	38	26	12
1 0 2 年平均 Ave., 2013	53	33	19	38	25	13	91	66	25	38	27	11
1 0 3 年平均 Ave., 2014	52	32	21	39	25	13	87	64	23	35	26	9
1 0 4 年平均 Ave., 2015	52	33	19	35	26	10	84	59	25	35	25	10
1 0 5 年平均 Ave., 2016	58	35	22	40	26	15	93	66	27	37	26	11
1 0 6 年平均 Ave., 2017	56	35	21	41	27	13	87	60	26	34	23	11
1 0 7 年平均 Ave., 2018	58	34	24	40	24	16	88	59	29	33	22	11
1 0 8 年平均 Ave., 2019	55	31	25	44	28	16	86	58	28	30	19	10
1 0 9 年平均 Ave., 2020	53	29	24	47	29	18	103	68	35	35	20	15
1 月 Jan.	51	18	33	46	30	16	83	62	21	27	20	7
2 月 Feb.	53	23	31	47	32	15	88	63	25	28	17	11
3 月 Mar.	53	26	27	44	27	17	94	68	26	29	20	9
4 月 Apr.	58	36	22	50	32	18	114	74	40	36	23	13
5 月 May	59	37	22	52	30	22	116	71	46	38	20	17
6 月 June	53	29	24	48	31	17	115	70	46	39	19	20
7 月 July	52	31	21	47	27	20	118	73	45	40	19	21
8 月 Aug.	53	30	23	46	26	20	113	76	36	40	25	16
9 月 Sept.	52	30	22	47	31	16	101	69	32	37	21	16
1 0 月 Oct.	50	30	20	45	27	18	101	67	34	37	21	16
1 1 月 Nov.	50	31	19	46	27	20	97	66	31	35	24	11
1 2 月 Dec.	47	28	19	45	24	21	95	61	34	35	17	18
1 1 0 年平均 Ave., 2021	48	27	22	48	30	19	114	69	45	40	24	16
1 月 Jan.	47	34	12	44	29	15	97	52	45	36	24	12
2 月 Feb.	47	24	24	46	29	18	99	71	28	35	26	9
3 月 Mar.	47	22	26	46	30	16	96	65	30	34	24	10
4 月 Apr.	46	29	18	45	31	14	95	64	31	35	21	14
5 月 May	50	27	23	50	29	22	124	83	41	42	32	11
6 月 June	59	28	31	59	36	24	158	86	72	54	32	22
7 月 July	53	29	24	54	34	20	144	75	69	49	26	23
8 月 Aug.	50	24	25	51	32	19	128	72	56	43	21	23
9 月 Sept.	47	32	15	47	28	20	116	70	46	41	21	20
1 0 月 Oct.	45	26	19	46	24	22	111	66	45	40	23	17
1 1 月 Nov.	44	21	23	45	25	20	100	60	40	36	21	15
1 2 月 Dec.	46	23	23	42	28	14	99	60	39	36	16	20



TABLE 18. UNEMPLOYED PERSONS BY AGE, 1978 TO DATE (Cont.)

Unit : Thousand Persons

Years									65歲及以上 Years & over		
50~54歲 Years			55~59歲 Years			60~64歲 Years			合計 Total	男 Male	女 Female
小計 Total	男 Male	女 Female	小計 Total	男 Male	女 Female	小計 Total	男 Male	女 Female			
4	4	0	2	2	0	1	1	-	0	0	-
2	2	-	2	2	0	1	1	0	-	-	-
2	2	-	2	2	-	1	1	-	-	-	-
2	2	0	1	1	0	0	0	-	0	0	-
5	4	0	3	3	0	1	1	0	-	-	-
7	6	0	5	5	0	1	1	-	-	-	-
5	5	0	4	4	0	2	2	0	0	0	-
6	6	0	5	5	0	2	2	0	0	0	-
5	5	0	4	4	0	2	2	0	0	0	0
3	3	0	3	3	0	1	1	-	0	0	-
2	2	0	2	2	0	2	1	0	0	0	0
2	2	0	2	2	0	1	1	0	0	0	-
3	3	0	2	1	0	1	1	0	0	0	-
3	3	0	2	2	0	1	1	0	0	0	-
3	2	0	2	1	0	1	1	0	0	0	0
3	2	0	2	2	0	1	1	0	0	0	0
3	2	0	2	2	0	1	1	0	0	0	0
4	4	0	2	2	0	1	1	0	0	0	0
7	6	1	5	4	0	2	2	0	0	0	0
10	9	1	6	6	0	2	2	0	0	0	0
9	8	1	5	5	0	2	2	0	0	0	0
11	10	1	6	5	1	2	2	0	0	0	0
12	11	1	7	6	1	2	2	0	0	0	0
23	19	4	10	9	1	4	3	0	0	0	0
29	26	4	11	10	1	4	4	0	0	0	0
34	26	8	15	12	3	7	5	2	0	0	0
34	25	9	13	10	3	6	5	1	0	0	0
29	22	7	13	10	3	5	5	1	1	1	0
26	20	6	12	9	3	4	3	1	0	0	0
25	18	7	12	9	3	3	3	0	0	0	0
29	22	8	16	12	4	4	3	1	0	0	0
47	35	12	26	21	4	6	4	1	0	0	-
40	30	10	24	19	4	5	4	1	0	0	0
32	23	8	20	16	4	6	5	1	0	0	0
29	21	7	18	15	3	7	6	1	0	0	0
28	20	9	19	14	5	6	5	1	0	0	0
27	20	7	19	13	5	6	5	1	0	0	0
27	18	9	17	12	4	6	4	2	0	0	0
28	20	8	18	13	5	9	7	2	0	0	0
27	18	9	16	12	4	10	7	3	0	0	0
27	17	10	17	11	6	11	8	3	0	0	0
27	18	9	17	12	4	13	8	5	1	1	0
31	22	10	22	16	6	15	10	5	1	1	0
27	18	10	16	14	2	13	10	3	1	1	0
28	23	6	18	15	3	13	8	5	1	1	-
30	21	9	20	18	2	14	8	6	2	1	1
36	24	12	25	16	9	16	11	5	2	1	1
37	26	11	26	14	12	16	11	5	1	1	0
35	22	13	25	18	7	17	10	6	1	1	0
35	22	13	26	20	6	17	12	5	1	1	0
33	20	13	24	19	5	16	12	4	1	1	0
30	22	7	21	16	5	14	9	4	1	1	0
30	22	8	21	16	5	13	8	5	1	0	1
28	21	8	21	12	8	13	9	4	1	0	1
26	21	5	21	13	8	12	10	2	1	1	0
34	21	13	25	16	10	14	8	6	3	2	1
28	11	17	21	14	7	12	4	9	1	1	-
29	19	10	21	14	7	13	12	1	2	2	0
28	17	11	21	17	4	13	7	6	2	1	1
27	20	7	20	18	2	12	4	8	2	2	0
39	27	12	27	14	14	15	11	4	3	2	1
48	24	25	34	18	17	21	13	8	6	3	3
43	20	23	33	19	15	19	11	8	6	3	3
38	24	14	30	19	11	16	8	8	4	4	0
34	23	11	27	18	9	14	8	6	3	2	1
34	23	11	24	13	10	13	7	6	2	2	0
28	21	7	23	12	12	12	7	6	2	1	1
28	25	3	23	14	9	12	5	7	2	2	-

表 1 9 歷年年齡組別失業率

單位：%

年 月 別 Year & month	總計 Total	男 Male	女 Female	1 5 ~ 2 4 歲					
				合計 Total	男 Male	女 Female	1 5 ~ 1 9 歲 Years		
							小計 Total	男 Male	女 Female
6 7 年平均 Ave., 1978	1.67	1.57	1.86	3.86	4.07	3.65	3.95	3.79	4.11
6 8 年平均 Ave., 1979	1.27	1.15	1.53	3.25	3.42	3.09	3.12	2.72	3.50
6 9 年平均 Ave., 1980	1.23	1.11	1.47	3.17	3.38	2.98	3.21	2.88	3.51
7 0 年平均 Ave., 1981	1.36	1.21	1.65	3.61	3.79	3.45	3.75	3.28	4.19
7 1 年平均 Ave., 1982	2.14	2.08	2.25	5.33	6.03	4.74	5.18	4.97	5.39
7 2 年平均 Ave., 1983	2.71	2.68	2.76	6.54	7.13	6.05	6.60	6.11	7.06
7 3 年平均 Ave., 1984	2.45	2.44	2.46	6.09	6.95	5.38	5.85	5.70	6.00
7 4 年平均 Ave., 1985	2.91	2.90	2.92	7.27	8.08	6.62	7.53	6.94	8.08
7 5 年平均 Ave., 1986	2.66	2.75	2.53	6.78	7.95	5.85	6.76	6.92	6.61
7 6 年平均 Ave., 1987	1.97	1.96	1.97	5.45	6.26	4.82	5.57	5.20	5.91
7 7 年平均 Ave., 1988	1.69	1.70	1.68	4.86	5.73	4.19	5.02	4.79	5.23
7 8 年平均 Ave., 1989	1.57	1.57	1.56	4.60	5.42	3.96	5.03	4.78	5.27
7 9 年平均 Ave., 1990	1.67	1.68	1.64	5.05	5.95	4.36	5.68	5.84	5.53
8 0 年平均 Ave., 1991	1.51	1.50	1.53	4.56	5.27	4.00	4.93	4.46	5.37
8 1 年平均 Ave., 1992	1.51	1.47	1.57	4.78	5.49	4.20	4.98	4.40	5.55
8 2 年平均 Ave., 1993	1.45	1.36	1.59	4.65	4.85	4.49	4.78	3.85	5.72
8 3 年平均 Ave., 1994	1.56	1.51	1.65	4.75	4.74	4.76	4.96	4.02	5.99
8 4 年平均 Ave., 1995	1.79	1.79	1.80	5.28	5.38	5.20	5.59	4.56	6.73
8 5 年平均 Ave., 1996	2.60	2.72	2.42	6.93	7.14	6.76	7.47	6.56	8.45
8 6 年平均 Ave., 1997	2.72	2.94	2.37	6.92	7.17	6.71	7.35	6.52	8.25
8 7 年平均 Ave., 1998	2.69	2.93	2.33	7.32	8.21	6.59	8.26	8.23	8.29
8 8 年平均 Ave., 1999	2.92	3.23	2.46	7.34	8.14	6.69	9.03	8.62	9.50
8 9 年平均 Ave., 2000	2.99	3.36	2.44	7.36	8.42	6.45	9.04	8.73	9.42
9 0 年平均 Ave., 2001	4.57	5.16	3.71	10.44	11.58	9.50	13.64	12.93	14.43
9 1 年平均 Ave., 2002	5.17	5.91	4.10	11.91	14.05	10.21	14.59	14.57	14.61
9 2 年平均 Ave., 2003	4.99	5.51	4.25	11.44	13.45	9.90	13.84	13.34	14.38
9 3 年平均 Ave., 2004	4.44	4.83	3.89	10.85	13.08	9.09	13.00	13.40	12.54
9 4 年平均 Ave., 2005	4.13	4.31	3.88	10.59	11.56	9.82	11.97	12.15	11.75
9 5 年平均 Ave., 2006	3.91	4.05	3.71	10.31	11.60	9.29	11.46	10.25	12.80
9 6 年平均 Ave., 2007	3.91	4.05	3.72	10.65	11.41	10.04	11.13	10.84	11.43
9 7 年平均 Ave., 2008	4.14	4.39	3.83	11.81	12.45	11.28	11.42	11.28	11.58
9 8 年平均 Ave., 2009	5.85	6.53	4.96	14.49	15.66	13.56	13.55	13.38	13.71
9 9 年平均 Ave., 2010	5.21	5.80	4.45	13.09	13.60	12.66	10.93	10.97	10.89
1 0 0 年平均 Ave., 2011	4.39	4.71	3.96	12.47	12.61	12.35	11.22	10.68	11.82
1 0 1 年平均 Ave., 2012	4.24	4.49	3.92	12.66	12.69	12.63	9.80	9.90	9.68
1 0 2 年平均 Ave., 2013	4.18	4.47	3.80	13.17	13.25	13.09	9.65	8.62	10.84
1 0 3 年平均 Ave., 2014	3.96	4.27	3.56	12.63	13.04	12.23	8.78	9.64	7.59
1 0 4 年平均 Ave., 2015	3.78	4.05	3.44	12.05	12.42	11.66	8.63	8.24	9.21
1 0 5 年平均 Ave., 2016	3.92	4.19	3.57	12.12	11.75	12.54	8.94	8.76	9.23
1 0 6 年平均 Ave., 2017	3.76	4.00	3.45	11.92	11.45	12.40	8.77	8.49	9.18
1 0 7 年平均 Ave., 2018	3.71	3.89	3.48	11.54	11.30	11.78	8.46	9.50	6.78
1 0 8 年平均 Ave., 2019	3.73	3.85	3.58	11.88	11.43	12.39	9.22	7.38	12.31
1 0 9 年平均 Ave., 2020	3.85	3.92	3.76	11.61	11.21	12.07	8.18	5.74	11.59
1 月 Jan.	3.64	3.69	3.58	11.61	11.27	11.99	8.86	8.46	9.42
2 月 Feb.	3.70	3.78	3.60	11.45	10.77	12.24	8.36	6.97	10.47
3 月 Mar.	3.72	3.83	3.58	11.16	11.39	10.90	7.71	7.86	7.47
4 月 Apr.	4.03	4.12	3.91	11.15	11.37	10.90	7.77	6.06	10.52
5 月 May	4.07	4.14	3.98	11.21	11.48	10.90	7.72	4.77	12.41
6 月 June	3.96	4.00	3.91	11.52	11.22	11.87	7.71	6.21	9.33
7 月 July	4.00	4.02	3.98	11.82	10.27	13.59	7.76	7.38	8.32
8 月 Aug.	3.99	4.00	3.97	12.04	10.92	13.31	8.09	4.39	13.60
9 月 Sept.	3.83	3.89	3.75	11.89	10.22	13.77	8.15	4.47	13.05
1 0 月 Oct.	3.80	3.86	3.73	11.97	10.75	13.39	8.77	3.47	14.78
1 1 月 Nov.	3.75	3.87	3.60	11.75	11.25	12.33	8.65	5.76	12.45
1 2 月 Dec.	3.68	3.80	3.53	11.74	13.60	9.60	8.60	2.09	16.83
1 1 0 年平均 Ave., 2021	3.95	3.98	3.92	12.11	11.93	12.30	8.73	6.88	11.28
1 月 Jan.	3.66	3.76	3.54	11.56	13.10	9.85	8.40	7.45	9.67
2 月 Feb.	3.70	3.81	3.57	11.52	12.62	10.30	8.46	9.68	6.66
3 月 Mar.	3.67	3.77	3.55	11.48	11.22	11.77	8.48	4.73	13.75
4 月 Apr.	3.64	3.73	3.53	11.34	9.31	13.64	8.54	4.71	13.83
5 月 May	4.11	4.18	4.03	12.15	12.11	12.19	8.58	5.69	12.29
6 月 June	4.80	4.78	4.83	13.00	13.67	12.27	9.50	10.84	7.42
7 月 July	4.53	4.40	4.69	13.38	11.94	15.02	9.26	8.17	10.95
8 月 Aug.	4.24	4.19	4.31	12.89	11.99	13.86	8.83	8.77	8.91
9 月 Sept.	3.96	3.95	3.97	12.38	11.47	13.32	8.83	2.97	14.30
1 0 月 Oct.	3.83	3.78	3.90	12.04	11.47	12.66	8.78	3.39	15.91
1 1 月 Nov.	3.66	3.74	3.56	11.81	12.71	10.81	8.62	7.75	10.19
1 2 月 Dec.	3.64	3.70	3.56	11.78	11.63	11.93	8.48	7.18	10.46

TABLE 19. UNEMPLOYMENT RATES BY AGE, 1978 TO DATE

Unit : %

Years			25 ~ 44歲								
20 ~ 24歲			合計 Total	男 Male	女 Female	25 ~ 29歲			30 ~ 34歲		
小計 Total	男 Male	女 Female				小計 Total	男 Male	女 Female	小計 Total	男 Male	女 Female
3.77	4.33	3.25	0.86	1.01	0.48	1.54	1.76	1.01	0.64	0.77	0.29
3.36	4.07	2.73	0.56	0.63	0.39	1.02	1.09	0.87	0.42	0.49	0.23
3.13	3.82	2.57	0.60	0.67	0.44	1.09	1.12	1.02	0.44	0.55	0.18
3.50	4.24	2.91	0.67	0.77	0.43	1.12	1.21	0.90	0.50	0.57	0.33
5.45	6.89	4.30	1.26	1.48	0.76	2.02	2.25	1.51	0.98	1.17	0.50
6.49	7.91	5.40	1.71	2.04	1.01	2.65	3.01	1.91	1.44	1.74	0.80
6.24	7.84	5.04	1.59	1.82	1.14	2.65	2.85	2.26	1.30	1.53	0.81
7.12	8.85	5.83	1.97	2.29	1.34	3.05	3.33	2.53	1.76	2.09	1.08
6.79	8.62	5.46	1.84	2.15	1.25	2.95	3.28	2.37	1.50	1.75	1.02
5.39	6.93	4.31	1.28	1.47	0.93	2.13	2.35	1.77	1.04	1.16	0.83
4.78	6.29	3.74	1.14	1.32	0.83	1.95	2.20	1.53	0.94	1.10	0.64
4.39	5.77	3.43	1.08	1.23	0.83	1.88	2.05	1.61	0.89	1.02	0.66
4.79	6.01	3.93	1.17	1.35	0.87	1.92	2.17	1.53	0.99	1.11	0.75
4.41	5.66	3.52	1.11	1.23	0.90	1.91	2.04	1.71	0.91	1.03	0.68
4.70	5.96	3.75	1.09	1.17	0.97	2.00	2.02	1.97	1.00	1.05	0.90
4.60	5.26	4.10	1.06	1.12	0.97	1.94	1.93	1.96	0.96	1.05	0.80
4.67	5.09	4.35	1.22	1.35	1.01	2.19	2.29	2.04	1.19	1.38	0.86
5.16	5.78	4.69	1.45	1.63	1.17	2.55	2.68	2.37	1.36	1.61	0.92
6.72	7.41	6.21	2.23	2.58	1.69	3.65	4.00	3.16	2.08	2.40	1.55
6.76	7.46	6.23	2.33	2.77	1.64	3.68	4.11	3.09	2.15	2.64	1.34
7.01	8.20	6.13	2.26	2.66	1.65	3.61	4.07	2.99	2.06	2.45	1.44
6.83	7.96	5.99	2.54	3.03	1.80	3.82	4.36	3.11	2.42	2.85	1.75
6.89	8.31	5.78	2.64	3.13	1.91	3.77	4.19	3.24	2.59	3.07	1.87
9.65	11.17	8.49	4.17	5.05	2.89	5.46	6.47	4.21	4.19	5.02	2.97
11.31	13.91	9.40	4.73	5.66	3.43	6.46	7.32	5.43	4.64	5.58	3.31
10.95	13.48	9.14	4.47	5.21	3.44	6.26	7.45	4.86	4.16	4.80	3.26
10.44	13.00	8.57	3.97	4.48	3.29	5.69	6.28	5.01	3.86	4.41	3.12
10.33	11.42	9.54	3.78	4.15	3.31	5.75	6.58	4.81	3.63	3.90	3.27
10.10	11.90	8.76	3.79	4.10	3.40	5.92	6.51	5.27	3.80	4.18	3.34
10.56	11.54	9.82	3.86	4.19	3.45	5.87	6.53	5.15	3.87	4.01	3.70
11.89	12.72	11.23	4.02	4.47	3.47	6.38	7.19	5.53	3.89	4.25	3.45
14.67	16.15	13.53	5.93	6.95	4.70	8.77	10.26	7.19	5.82	6.76	4.69
13.51	14.20	12.96	5.35	6.23	4.30	8.15	9.40	6.86	5.19	6.04	4.17
12.71	13.04	12.44	4.46	5.03	3.80	7.11	7.86	6.36	4.32	4.67	3.90
13.17	13.28	13.08	4.38	4.88	3.80	7.08	7.72	6.44	4.34	4.86	3.72
13.75	14.13	13.41	4.27	4.84	3.61	7.11	7.96	6.25	4.20	4.91	3.40
13.25	13.69	12.83	4.13	4.59	3.59	6.84	7.36	6.30	4.04	4.68	3.30
12.59	13.23	11.97	3.95	4.42	3.42	6.55	6.90	6.19	3.97	4.38	3.52
12.62	12.31	12.94	4.08	4.56	3.54	6.76	7.52	5.97	3.79	4.20	3.33
12.38	11.97	12.80	3.93	4.44	3.34	6.58	7.16	5.97	3.53	3.98	3.01
11.98	11.63	12.34	3.86	4.26	3.39	6.37	7.32	5.39	3.39	3.77	2.96
12.27	12.14	12.40	3.87	4.15	3.55	6.57	7.06	6.07	3.22	3.46	2.96
12.06	12.00	12.13	3.94	4.05	3.82	6.50	6.44	6.56	3.67	3.72	3.61
11.98	11.70	12.31	3.82	3.74	3.92	6.51	7.16	5.83	3.30	2.96	3.70
11.87	11.36	12.44	3.90	3.98	3.80	6.53	7.00	6.04	3.38	3.24	3.54
11.62	11.97	11.24	3.89	3.86	3.92	6.61	6.88	6.31	3.46	3.00	3.98
11.60	12.21	10.95	4.17	4.29	4.03	6.68	6.16	7.25	3.90	3.60	4.24
11.66	12.49	10.74	4.21	4.36	4.03	6.60	6.47	6.73	3.97	3.91	4.03
12.01	11.84	12.21	3.97	4.14	3.79	6.58	6.34	6.83	3.69	4.00	3.34
12.36	10.70	14.19	3.95	4.24	3.63	6.47	6.60	6.32	3.81	4.45	3.08
12.56	11.91	13.27	3.99	4.03	3.95	6.54	5.95	7.17	3.95	4.38	3.45
12.38	11.03	13.86	3.90	4.15	3.62	6.36	5.97	6.78	3.71	4.18	3.16
12.39	11.68	13.20	3.85	4.06	3.61	6.42	6.22	6.64	3.61	4.01	3.16
12.15	11.99	12.32	3.86	4.04	3.65	6.37	6.67	6.05	3.64	3.47	3.82
12.14	15.13	8.74	3.76	3.69	3.84	6.30	5.80	6.82	3.59	3.45	3.75
12.52	12.62	12.41	3.96	4.11	3.79	6.59	6.64	6.53	3.78	3.91	3.63
11.96	13.88	9.87	3.72	3.98	3.43	6.22	5.58	6.92	3.58	3.42	3.76
11.90	13.04	10.68	3.79	3.58	4.02	6.24	5.90	6.60	3.68	2.96	4.52
11.85	12.12	11.56	3.78	3.89	3.66	6.27	6.80	5.71	3.63	3.46	3.83
11.69	9.94	13.62	3.77	4.13	3.36	6.33	6.68	5.95	3.62	3.44	3.83
12.58	12.94	12.18	4.10	4.03	4.17	6.90	6.73	7.07	3.80	3.52	4.13
13.41	14.06	12.73	4.70	4.90	4.47	7.58	8.39	6.72	4.52	4.68	4.34
13.87	12.46	15.42	4.34	4.67	3.95	7.12	7.80	6.40	4.15	4.39	3.87
13.38	12.42	14.40	4.14	4.34	3.90	6.81	7.10	6.50	3.97	4.46	3.41
12.80	12.40	13.20	3.92	4.12	3.69	6.62	6.05	7.22	3.71	4.12	3.22
12.42	12.51	12.32	3.83	3.88	3.78	6.47	5.94	7.02	3.66	4.34	2.84
12.19	13.45	10.87	3.73	3.85	3.58	6.23	6.59	5.84	3.57	4.04	3.01
12.17	12.25	12.08	3.72	3.96	3.45	6.29	6.17	6.42	3.52	4.15	2.79

表 19 歷年年齡組別失業率 (續)

單位：%

年 月 別 Year & month	2 5 ~ 4 4 歲 Years						4 5 ~ 6 4 歲					
	3 5 ~ 3 9 歲 Years			4 0 ~ 4 4 歲 Years			合計 Total	男 Male	女 Female	4 5 ~ 4 9 歲 Years		
	小計 Total	男 Male	女 Female	小計 Total	男 Male	女 Female				小計 Total	男 Male	女 Female
6 7 年平均 Ave., 1978	0.38	0.47	0.15	0.43	0.55	0.12	0.62	0.75	0.06	0.43	0.55	0.04
6 8 年平均 Ave., 1979	0.23	0.30	0.07	0.24	0.32	0.04	0.41	0.51	0.03	0.32	0.41	0.05
6 9 年平均 Ave., 1980	0.31	0.40	0.09	0.19	0.26	0.03	0.37	0.46	0.02	0.29	0.38	0.04
7 0 年平均 Ave., 1981	0.40	0.55	0.03	0.35	0.46	0.09	0.36	0.43	0.09	0.34	0.44	0.07
7 1 年平均 Ave., 1982	0.88	1.11	0.36	0.64	0.88	0.08	0.70	0.86	0.10	0.56	0.75	0.08
7 2 年平均 Ave., 1983	1.18	1.58	0.35	0.90	1.18	0.32	1.07	1.33	0.22	0.99	1.29	0.29
7 3 年平均 Ave., 1984	1.00	1.29	0.43	0.71	0.93	0.29	0.87	1.11	0.14	0.72	0.99	0.14
7 4 年平均 Ave., 1985	1.21	1.58	0.49	1.13	1.51	0.39	1.06	1.36	0.22	0.91	1.26	0.19
7 5 年平均 Ave., 1986	1.22	1.56	0.60	1.05	1.49	0.24	0.93	1.22	0.15	1.01	1.44	0.17
7 6 年平均 Ave., 1987	0.84	1.11	0.36	0.62	0.85	0.22	0.61	0.79	0.15	0.65	0.86	0.22
7 7 年平均 Ave., 1988	0.70	0.86	0.42	0.56	0.70	0.31	0.49	0.62	0.15	0.57	0.75	0.20
7 8 年平均 Ave., 1989	0.68	0.85	0.37	0.50	0.68	0.18	0.45	0.58	0.12	0.55	0.74	0.17
7 9 年平均 Ave., 1990	0.84	1.05	0.47	0.64	0.79	0.36	0.48	0.61	0.15	0.64	0.84	0.22
8 0 年平均 Ave., 1991	0.76	0.91	0.49	0.62	0.76	0.36	0.45	0.56	0.15	0.49	0.65	0.16
8 1 年平均 Ave., 1992	0.64	0.83	0.31	0.53	0.62	0.36	0.44	0.53	0.21	0.52	0.66	0.26
8 2 年平均 Ave., 1993	0.68	0.82	0.45	0.53	0.60	0.40	0.42	0.52	0.18	0.48	0.63	0.19
8 3 年平均 Ave., 1994	0.74	0.89	0.47	0.65	0.76	0.45	0.47	0.61	0.17	0.60	0.77	0.26
8 4 年平均 Ave., 1995	1.00	1.21	0.65	0.82	1.00	0.53	0.61	0.78	0.24	0.78	1.03	0.30
8 5 年平均 Ave., 1996	1.65	2.00	1.10	1.49	1.96	0.74	1.17	1.51	0.43	1.37	1.81	0.59
8 6 年平均 Ave., 1997	1.84	2.33	1.05	1.63	2.08	0.89	1.48	1.92	0.55	1.61	2.10	0.73
8 7 年平均 Ave., 1998	1.76	2.21	1.04	1.60	2.01	0.96	1.44	1.84	0.58	1.64	2.17	0.68
8 8 年平均 Ave., 1999	2.08	2.59	1.28	1.87	2.45	0.95	1.65	2.12	0.71	1.89	2.40	1.02
8 9 年平均 Ave., 2000	2.24	2.82	1.32	1.98	2.54	1.09	1.75	2.28	0.68	1.93	2.55	0.85
9 0 年平均 Ave., 2001	3.72	4.68	2.26	3.36	4.22	2.01	2.92	3.61	1.57	3.34	4.18	1.92
9 1 年平均 Ave., 2002	3.87	4.81	2.46	4.00	5.10	2.30	3.38	4.33	1.53	3.84	4.98	1.95
9 2 年平均 Ave., 2003	3.61	4.22	2.73	3.85	4.59	2.75	3.76	4.29	2.76	3.97	4.56	3.01
9 3 年平均 Ave., 2004	3.12	3.59	2.46	3.18	3.79	2.29	3.20	3.63	2.42	3.22	3.66	2.53
9 4 年平均 Ave., 2005	2.84	3.05	2.55	2.81	3.17	2.28	2.79	3.13	2.17	2.89	3.16	2.47
9 5 年平均 Ave., 2006	2.86	3.19	2.42	2.40	2.60	2.13	2.31	2.57	1.85	2.31	2.46	2.09
9 6 年平均 Ave., 2007	2.76	3.09	2.31	2.81	3.21	2.26	2.24	2.56	1.69	2.47	2.88	1.85
9 7 年平均 Ave., 2008	2.97	3.39	2.43	2.63	3.10	1.99	2.54	2.95	1.85	2.76	3.23	2.07
9 8 年平均 Ave., 2009	4.64	5.52	3.54	4.23	5.31	2.80	3.90	4.67	2.64	4.27	5.07	3.12
9 9 年平均 Ave., 2010	4.10	4.76	3.28	3.77	4.79	2.44	3.39	4.16	2.16	3.89	4.88	2.50
1 0 0 年平均 Ave., 2011	3.32	4.13	2.32	3.02	3.67	2.18	2.64	3.19	1.75	2.99	3.65	2.07
1 0 1 年平均 Ave., 2012	3.37	3.85	2.78	2.76	3.38	1.99	2.31	2.80	1.54	2.55	3.03	1.89
1 0 2 年平均 Ave., 2013	3.37	3.90	2.72	2.51	2.97	1.94	2.25	2.69	1.57	2.59	3.27	1.69
1 0 3 年平均 Ave., 2014	3.26	3.60	2.85	2.58	3.10	1.97	2.09	2.58	1.36	2.37	3.11	1.43
1 0 4 年平均 Ave., 2015	3.14	3.64	2.56	2.37	3.15	1.44	1.99	2.32	1.49	2.36	2.98	1.57
1 0 5 年平均 Ave., 2016	3.41	3.87	2.86	2.66	3.12	2.13	2.15	2.58	1.53	2.51	3.19	1.67
1 0 6 年平均 Ave., 2017	3.26	3.73	2.71	2.63	3.29	1.86	1.99	2.35	1.47	2.26	2.82	1.58
1 0 7 年平均 Ave., 2018	3.37	3.66	3.02	2.56	2.79	2.28	2.00	2.27	1.62	2.20	2.70	1.59
1 0 8 年平均 Ave., 2019	3.18	3.29	3.06	2.79	3.25	2.23	1.94	2.21	1.55	1.99	2.37	1.53
1 0 9 年平均 Ave., 2020	3.10	3.22	2.98	2.84	3.21	2.40	2.30	2.62	1.85	2.39	2.59	2.15
1 月 Jan.	2.98	1.96	4.15	2.82	3.42	2.13	1.86	2.37	1.15	1.82	2.54	0.97
2 月 Feb.	3.10	2.49	3.80	2.89	3.66	1.97	1.97	2.41	1.34	1.90	2.09	1.67
3 月 Mar.	3.11	2.91	3.34	2.70	3.06	2.27	2.10	2.59	1.40	1.97	2.55	1.31
4 月 Apr.	3.39	3.97	2.72	3.05	3.66	2.35	2.55	2.83	2.16	2.45	2.87	1.96
5 月 May	3.46	4.02	2.81	3.13	3.35	2.88	2.61	2.74	2.43	2.57	2.56	2.59
6 月 June	3.11	3.21	3.00	2.88	3.41	2.26	2.58	2.69	2.43	2.64	2.38	2.94
7 月 July	3.06	3.36	2.72	2.84	3.00	2.64	2.64	2.79	2.42	2.73	2.44	3.08
8 月 Aug.	3.11	3.28	2.91	2.76	2.93	2.56	2.51	2.93	1.94	2.74	3.10	2.32
9 月 Sept.	3.07	3.36	2.75	2.83	3.44	2.11	2.25	2.65	1.70	2.52	2.70	2.32
1 0 月 Oct.	3.00	3.38	2.55	2.71	3.00	2.37	2.25	2.58	1.79	2.55	2.67	2.41
1 1 月 Nov.	3.01	3.46	2.49	2.77	2.98	2.52	2.16	2.54	1.63	2.38	3.04	1.61
1 2 月 Dec.	2.83	3.20	2.40	2.69	2.65	2.74	2.11	2.33	1.80	2.38	2.12	2.68
1 1 0 年平均 Ave., 2021	3.01	3.07	2.93	2.84	3.26	2.36	2.52	2.64	2.36	2.73	3.01	2.40
1 月 Jan.	2.83	3.89	1.61	2.63	3.23	1.94	2.16	1.99	2.41	2.46	2.99	1.84
2 月 Feb.	2.87	2.66	3.11	2.73	3.16	2.24	2.19	2.70	1.48	2.41	3.32	1.36
3 月 Mar.	2.88	2.46	3.37	2.72	3.34	2.01	2.12	2.50	1.60	2.33	3.12	1.41
4 月 Apr.	2.83	3.31	2.29	2.67	3.46	1.77	2.11	2.45	1.64	2.41	2.70	2.08
5 月 May	3.11	3.17	3.05	2.98	3.14	2.78	2.74	3.21	2.11	2.88	3.99	1.59
6 月 June	3.64	3.24	4.11	3.50	3.90	3.02	3.50	3.31	3.76	3.70	3.99	3.35
7 月 July	3.31	3.32	3.30	3.18	3.74	2.52	3.19	2.90	3.59	3.33	3.27	3.40
8 月 Aug.	3.12	2.84	3.44	3.02	3.50	2.45	2.84	2.79	2.92	2.95	2.60	3.35
9 月 Sept.	2.94	3.68	2.07	2.79	2.99	2.54	2.57	2.72	2.38	2.77	2.71	2.83
1 0 月 Oct.	2.85	3.01	2.66	2.74	2.68	2.80	2.44	2.55	2.30	2.70	2.86	2.52
1 1 月 Nov.	2.80	2.52	3.13	2.65	2.76	2.51	2.20	2.28	2.09	2.41	2.59	2.20
1 2 月 Dec.	2.90	2.73	3.10	2.51	3.14	1.78	2.17	2.25	2.05	2.39	1.99	2.85

TABLE 19. UNEMPLOYMENT RATES BY AGE, 1978 TO DATE (Cont.)

Unit : %

Years									65歲及以上 Years & over		
50~54歲 Years			55~59歲 Years			60~64歲 Years			合計 Total	男 Male	女 Female
小計 Total	男 Male	女 Female	小計 Total	男 Male	女 Female	小計 Total	男 Male	女 Female			
0.82	0.97	0.13	0.76	0.90	0.03	0.43	0.50	-	0.17	0.19	-
0.48	0.58	-	0.47	0.56	0.01	0.41	0.45	0.09	-	-	-
0.43	0.53	-	0.44	0.52	-	0.29	0.34	-	-	-	-
0.44	0.52	0.13	0.38	0.44	0.07	0.17	0.20	-	0.04	0.05	-
0.88	1.08	0.09	0.71	0.83	0.12	0.59	0.66	0.15	-	-	-
1.26	1.59	0.19	1.22	1.44	0.23	0.57	0.68	-	-	-	-
0.98	1.27	0.13	1.02	1.24	0.16	0.69	0.80	0.15	0.12	0.14	-
1.25	1.63	0.26	1.20	1.43	0.27	0.79	0.92	0.17	0.20	0.23	-
0.95	1.27	0.15	0.82	1.02	0.10	0.89	1.05	0.16	0.24	0.25	0.15
0.66	0.88	0.14	0.62	0.77	0.08	0.44	0.54	-	0.12	0.15	-
0.43	0.56	0.13	0.40	0.50	0.10	0.55	0.65	0.11	0.12	0.10	0.18
0.47	0.62	0.10	0.42	0.53	0.04	0.25	0.29	0.09	0.22	0.27	-
0.52	0.69	0.15	0.36	0.46	0.06	0.22	0.27	0.04	0.03	0.04	-
0.55	0.71	0.17	0.41	0.51	0.13	0.23	0.26	0.14	0.11	0.14	-
0.48	0.60	0.19	0.35	0.43	0.15	0.31	0.35	0.19	0.08	0.05	0.19
0.45	0.56	0.22	0.40	0.48	0.17	0.25	0.31	0.06	0.10	0.12	0.03
0.45	0.59	0.17	0.43	0.58	0.04	0.29	0.35	0.09	0.13	0.13	0.10
0.70	0.93	0.19	0.42	0.47	0.28	0.31	0.38	0.09	0.12	0.13	0.09
1.20	1.61	0.35	1.05	1.37	0.23	0.65	0.77	0.29	0.15	0.17	0.04
1.76	2.34	0.53	1.31	1.71	0.31	0.80	1.01	0.21	0.28	0.32	0.12
1.60	2.01	0.73	1.20	1.55	0.32	0.68	0.89	0.09	0.19	0.17	0.27
1.79	2.43	0.45	1.35	1.73	0.41	0.87	1.08	0.25	0.29	0.33	0.18
1.85	2.44	0.63	1.61	2.06	0.48	0.92	1.19	0.16	0.24	0.28	0.09
3.08	3.86	1.50	2.41	3.01	0.89	1.33	1.60	0.55	0.06	0.05	0.08
3.60	4.73	1.37	2.78	3.54	0.88	1.45	1.81	0.42	0.13	0.15	0.05
3.77	4.47	2.45	3.77	4.17	2.82	2.69	2.80	2.41	0.14	0.15	0.10
3.56	4.10	2.56	3.01	3.30	2.35	2.19	2.57	1.18	0.07	0.08	0.04
2.91	3.38	2.05	2.63	2.94	1.92	2.08	2.47	1.06	0.43	0.53	0.17
2.50	3.00	1.61	2.25	2.39	1.93	1.60	1.81	1.08	0.28	0.23	0.40
2.33	2.67	1.74	1.95	2.15	1.54	1.29	1.59	0.57	0.16	0.16	0.15
2.65	3.17	1.80	2.33	2.60	1.78	1.38	1.68	0.67	0.17	0.22	0.07
4.14	5.02	2.70	3.54	4.43	1.82	2.00	2.30	1.31	0.13	0.18	-
3.50	4.26	2.29	3.06	3.83	1.60	1.50	1.73	0.99	0.19	0.19	0.19
2.66	3.22	1.78	2.44	3.05	1.31	1.57	1.83	0.94	0.15	0.18	0.09
2.35	2.89	1.53	2.14	2.69	1.13	1.69	2.06	0.80	0.17	0.19	0.13
2.26	2.65	1.68	2.15	2.48	1.58	1.32	1.64	0.57	0.14	0.17	0.07
2.12	2.68	1.31	2.04	2.36	1.51	1.23	1.39	0.89	0.10	0.13	0.03
2.06	2.33	1.69	1.76	2.10	1.20	1.16	1.15	1.19	0.14	0.14	0.16
2.15	2.60	1.52	1.92	2.17	1.50	1.63	1.88	1.12	0.17	0.14	0.27
2.05	2.39	1.58	1.65	1.96	1.14	1.71	1.88	1.37	0.12	0.13	0.07
2.03	2.23	1.75	1.68	1.79	1.51	1.97	2.17	1.57	0.14	0.14	0.14
2.02	2.32	1.60	1.65	2.01	1.09	2.14	2.00	2.41	0.34	0.42	0.15
2.33	2.86	1.64	2.10	2.54	1.44	2.33	2.38	2.25	0.39	0.36	0.49
2.03	2.31	1.66	1.54	2.20	0.50	2.11	2.38	1.55	0.23	0.32	0.00
2.12	3.04	0.94	1.74	2.36	0.68	2.17	1.96	2.58	0.36	0.50	-
2.26	2.83	1.51	1.94	2.78	0.51	2.31	1.94	3.08	0.67	0.64	0.74
2.71	3.13	2.14	2.42	2.54	2.25	2.65	2.64	2.66	0.52	0.23	1.31
2.74	3.32	1.97	2.47	2.23	2.83	2.64	2.77	2.39	0.45	0.43	0.50
2.60	2.85	2.25	2.41	2.97	1.58	2.68	2.55	2.94	0.43	0.51	0.20
2.59	2.86	2.24	2.50	3.17	1.51	2.74	2.78	2.66	0.40	0.46	0.29
2.43	2.63	2.18	2.30	3.09	1.13	2.50	2.92	1.70	0.31	0.32	0.29
2.22	2.96	1.26	1.97	2.51	1.17	2.15	2.22	2.03	0.32	0.24	0.58
2.24	2.90	1.37	1.98	2.56	1.12	2.02	1.85	2.33	0.33	0.15	0.85
2.11	2.74	1.29	1.97	1.96	1.99	2.07	2.15	1.93	0.32	0.09	0.89
1.97	2.75	0.94	2.01	2.10	1.87	1.96	2.35	1.15	0.39	0.44	0.28
2.53	2.82	2.17	2.40	2.45	2.32	2.23	1.88	2.86	0.82	0.85	0.76
2.09	1.46	2.94	1.98	2.12	1.75	1.95	0.86	4.02	0.41	0.60	-
2.18	2.52	1.72	2.00	2.06	1.88	2.07	2.89	0.55	0.52	0.77	0.06
2.09	2.26	1.86	1.96	2.62	0.89	2.01	1.58	2.85	0.62	0.47	0.94
2.05	2.71	1.21	1.92	2.83	0.58	1.84	0.98	3.60	0.50	0.67	0.09
2.93	3.64	2.04	2.56	2.17	3.10	2.33	2.55	1.92	0.92	0.85	1.09
3.63	3.12	4.30	3.24	2.80	3.86	3.21	3.10	3.40	1.65	1.21	2.62
3.23	2.63	4.00	3.15	2.96	3.43	2.88	2.59	3.38	1.60	1.30	2.21
2.89	3.26	2.41	2.84	3.01	2.59	2.51	1.97	3.50	1.19	1.65	0.16
2.56	3.12	1.85	2.58	2.86	2.16	2.15	1.82	2.76	0.78	0.71	0.96
2.53	3.04	1.87	2.24	2.11	2.43	2.02	1.76	2.48	0.58	0.65	0.43
2.11	2.75	1.27	2.20	1.82	2.77	1.91	1.55	2.60	0.60	0.58	0.64
2.13	3.34	0.53	2.13	2.09	2.18	1.83	1.09	3.30	0.55	0.81	-

表 20 歷年失業者之教育程度

單位：千人

年 月 別 Year & month	總計 Total	男 Male	女 Female	國 中 及 以 下					
				合計 Total	男 Male	女 Female	國小及以下 Primary school & below		
							小計 Total	男 Male	女 Female
67年平均 Ave., 1978	106	67	39	48	34	15	23	17	6
68年平均 Ave., 1979	83	50	33	36	25	12	17	12	5
69年平均 Ave., 1980	82	49	33	32	23	9	14	10	3
70年平均 Ave., 1981	92	55	37	37	26	11	15	11	4
71年平均 Ave., 1982	149	96	53	66	50	16	30	24	6
72年平均 Ave., 1983	197	126	71	85	65	20	41	34	7
73年平均 Ave., 1984	183	116	67	72	54	18	34	27	7
74年平均 Ave., 1985	222	141	81	91	70	22	44	36	8
75年平均 Ave., 1986	212	136	75	82	64	17	36	30	6
76年平均 Ave., 1987	161	100	61	57	44	14	24	19	5
77年平均 Ave., 1988	139	87	52	48	37	11	19	14	5
78年平均 Ave., 1989	132	82	49	44	33	11	17	14	3
79年平均 Ave., 1990	140	88	52	45	34	11	16	12	4
80年平均 Ave., 1991	130	80	49	43	33	10	16	13	3
81年平均 Ave., 1992	132	81	52	40	30	11	13	10	3
82年平均 Ave., 1993	128	75	54	36	26	10	12	9	3
83年平均 Ave., 1994	142	84	58	43	32	11	15	11	4
84年平均 Ave., 1995	165	101	64	50	38	12	16	12	4
85年平均 Ave., 1996	242	154	88	81	66	15	31	25	6
86年平均 Ave., 1997	256	169	88	97	79	18	38	31	7
87年平均 Ave., 1998	257	169	88	88	71	17	33	27	6
88年平均 Ave., 1999	283	188	95	98	78	19	37	30	7
89年平均 Ave., 2000	293	197	95	101	82	19	36	29	7
90年平均 Ave., 2001	450	302	148	164	129	34	59	47	12
91年平均 Ave., 2002	515	348	167	172	141	31	62	50	11
92年平均 Ave., 2003	503	326	177	167	127	40	62	43	19
93年平均 Ave., 2004	454	288	166	134	101	33	48	33	14
94年平均 Ave., 2005	428	259	169	113	83	30	36	25	11
95年平均 Ave., 2006	411	245	166	92	68	24	29	20	9
96年平均 Ave., 2007	419	248	171	90	65	24	26	18	8
97年平均 Ave., 2008	450	271	179	100	75	25	29	20	9
98年平均 Ave., 2009	639	404	235	148	115	33	44	33	11
99年平均 Ave., 2010	577	362	215	120	94	26	32	25	7
100年平均 Ave., 2011	491	297	194	89	70	18	24	18	5
101年平均 Ave., 2012	481	286	195	83	67	16	21	16	5
102年平均 Ave., 2013	478	286	192	81	65	16	20	15	5
103年平均 Ave., 2014	457	275	182	70	58	12	16	13	3
104年平均 Ave., 2015	440	263	177	59	50	9	14	11	3
105年平均 Ave., 2016	460	274	185	64	52	12	17	12	5
106年平均 Ave., 2017	443	263	180	58	45	14	15	11	5
107年平均 Ave., 2018	440	257	184	58	45	14	16	11	5
108年平均 Ave., 2019	446	255	191	55	41	13	15	8	7
109年平均 Ave., 2020	460	260	200	51	37	14	11	7	5
1月 Jan.	436	245	191	49	37	13	12	5	7
2月 Feb.	443	251	192	50	40	10	12	9	3
3月 Mar.	445	254	191	51	40	11	12	8	4
4月 Apr.	481	273	208	58	44	14	13	8	5
5月 May	486	274	212	57	41	16	13	8	5
6月 June	473	265	208	56	37	19	13	8	5
7月 July	479	267	212	56	43	13	12	10	2
8月 Aug.	478	266	212	52	39	13	11	7	4
9月 Sept.	458	258	200	47	36	10	11	8	3
10月 Oct.	455	256	199	47	30	17	10	5	5
11月 Nov.	449	257	192	46	28	18	9	0	9
12月 Dec.	440	252	188	46	34	12	9	6	3
110年平均 Ave., 2021	471	263	209	50	36	14	11	8	3
1月 Jan.	438	249	189	44	33	11	8	8	-
2月 Feb.	443	253	190	45	37	8	8	7	1
3月 Mar.	439	250	189	44	33	10	8	5	3
4月 Apr.	435	247	188	44	36	8	8	7	0
5月 May	489	275	214	55	34	21	12	8	4
6月 June	570	314	256	68	44	25	16	9	6
7月 July	539	290	249	63	39	24	15	9	6
8月 Aug.	505	276	229	55	41	14	13	10	3
9月 Sept.	471	260	211	49	34	15	12	7	5
10月 Oct.	456	249	207	45	32	13	10	9	1
11月 Nov.	436	247	189	44	35	9	10	8	2
12月 Dec.	433	244	189	42	36	6	9	7	2

註：99年(含)以前，「大學」係含「研究所」者。

TABLE 20. UNEMPLOYED PERSONS BY EDUCATIONAL ATTAINMENT, 1978 TO DATE

Unit : Thousand Persons

Junior high & below			高級中等 (高中、高職) Senior high school (regular & vocational)			大專及以上 Junior college & above		
國中 Junior high			合計	男	女	合計	男	女
小計 Total	男 Male	女 Female	Total	Male	Female	Total	Male	Female
25	17	8	40	21	19	17	12	6
19	13	7	33	17	17	13	8	5
18	13	5	34	17	17	16	9	6
22	14	7	38	19	19	17	10	7
36	26	10	58	31	27	25	15	10
43	31	13	78	41	37	34	20	14
38	27	11	76	41	35	35	21	14
48	34	14	90	47	43	41	25	16
45	34	11	91	48	43	39	24	16
34	25	9	72	39	33	31	16	15
29	22	7	62	34	28	29	17	12
27	20	8	60	32	28	27	17	11
29	22	7	64	36	28	31	19	13
28	21	7	57	31	26	29	16	13
27	20	7	59	33	26	34	18	16
24	17	7	55	30	25	37	19	18
28	21	7	59	32	27	40	21	19
33	25	8	69	38	31	46	25	21
50	41	9	96	55	41	65	34	32
59	48	11	97	57	40	62	32	30
54	44	10	102	63	40	67	35	31
61	49	12	111	71	40	74	39	35
65	53	12	117	75	41	75	40	35
105	82	23	182	115	67	104	58	46
110	90	20	215	137	79	128	71	57
105	84	21	207	130	77	129	68	60
86	68	18	184	114	69	136	72	64
76	58	19	171	101	70	144	75	69
63	48	15	166	97	69	154	80	73
63	47	16	166	98	68	164	84	79
71	54	17	166	100	66	184	96	88
104	82	22	234	149	86	256	140	116
88	70	18	212	134	78	245	134	111
65	52	13	178	109	69	224	118	107
62	51	11	162	100	62	236	118	117
61	50	12	157	99	58	240	122	117
54	45	9	146	96	51	240	122	118
45	39	6	147	96	52	234	118	117
47	39	8	150	94	55	246	128	117
43	34	9	143	94	49	241	124	118
42	34	8	138	91	47	244	121	123
40	33	7	135	87	48	256	127	129
40	31	9	136	85	51	273	137	136
38	32	6	132	88	44	255	120	134
38	31	7	134	84	50	259	127	132
39	32	7	131	92	38	263	122	141
44	36	8	147	89	58	277	141	136
44	33	11	145	82	64	283	151	132
43	29	15	143	84	60	273	144	129
44	33	11	142	94	49	281	131	150
41	33	8	137	91	46	289	136	154
36	28	8	131	83	48	280	138	142
37	25	12	130	78	52	278	148	130
37	28	9	130	80	50	273	149	124
37	27	9	129	77	52	266	141	125
39	28	11	142	87	54	280	139	141
36	25	11	127	81	46	268	136	132
37	30	7	130	89	41	268	127	141
36	28	8	127	84	43	268	132	136
36	28	8	125	74	51	266	137	129
44	27	17	150	99	52	283	142	142
53	35	18	179	114	64	323	155	167
49	30	18	172	103	70	303	148	155
42	31	11	155	89	66	295	146	148
37	27	9	139	82	58	283	144	139
35	23	12	134	70	64	277	147	130
34	27	7	130	77	53	262	135	127
33	29	4	129	84	44	263	124	139

Note : Before 2011, data of "University" contain "Graduate school".

表 20 歷年失業者之教育程度 (續)

TABLE 20. UNEMPLOYED PERSONS BY EDUCATIONAL ATTAINMENT, 1978 TO DATE (Cont.)

單位：千人

Unit : Thousand Persons

年 月 別 Year & month	大 專 及 以 上 Junior college & above								
	專 科 Junior college			大 學 University			研 究 所 Graduate school		
	小計 Total	男 Male	女 Female	小計 Total	男 Male	女 Female	小計 Total	男 Male	女 Female
67年平均 Ave., 1978	10	7	3	7	4	2	-	-	-
68年平均 Ave., 1979	8	5	3	5	3	2	-	-	-
69年平均 Ave., 1980	9	5	4	7	4	3	-	-	-
70年平均 Ave., 1981	10	6	4	7	4	2	-	-	-
71年平均 Ave., 1982	14	9	5	10	6	5	-	-	-
72年平均 Ave., 1983	21	12	8	14	8	6	-	-	-
73年平均 Ave., 1984	21	12	8	15	9	6	-	-	-
74年平均 Ave., 1985	25	15	10	16	9	7	-	-	-
75年平均 Ave., 1986	23	14	8	16	9	7	-	-	-
76年平均 Ave., 1987	19	10	9	12	6	6	-	-	-
77年平均 Ave., 1988	18	10	7	11	6	5	-	-	-
78年平均 Ave., 1989	17	10	6	11	6	5	-	-	-
79年平均 Ave., 1990	19	11	8	12	7	5	-	-	-
80年平均 Ave., 1991	18	10	8	11	6	5	-	-	-
81年平均 Ave., 1992	19	10	8	15	8	7	-	-	-
82年平均 Ave., 1993	22	12	10	15	7	8	-	-	-
83年平均 Ave., 1994	22	12	10	18	9	9	-	-	-
84年平均 Ave., 1995	26	14	11	21	11	10	-	-	-
85年平均 Ave., 1996	38	19	18	28	14	14	-	-	-
86年平均 Ave., 1997	37	19	18	25	13	12	-	-	-
87年平均 Ave., 1998	39	21	18	28	14	13	-	-	-
88年平均 Ave., 1999	45	23	21	29	16	14	-	-	-
89年平均 Ave., 2000	44	24	20	31	17	14	-	-	-
90年平均 Ave., 2001	64	36	28	40	22	18	-	-	-
91年平均 Ave., 2002	76	44	33	51	27	24	-	-	-
92年平均 Ave., 2003	73	41	33	55	28	28	-	-	-
93年平均 Ave., 2004	70	39	31	66	33	33	-	-	-
94年平均 Ave., 2005	68	37	30	77	38	39	-	-	-
95年平均 Ave., 2006	65	34	31	89	46	43	-	-	-
96年平均 Ave., 2007	61	34	28	102	51	52	-	-	-
97年平均 Ave., 2008	64	36	28	120	60	60	-	-	-
98年平均 Ave., 2009	92	56	37	163	84	79	-	-	-
99年平均 Ave., 2010	81	48	33	164	86	78	-	-	-
100年平均 Ave., 2011	64	39	25	140	67	73	20	12	8
101年平均 Ave., 2012	60	33	27	151	70	82	25	16	9
102年平均 Ave., 2013	58	32	26	157	76	81	25	14	11
103年平均 Ave., 2014	58	34	24	158	74	84	24	14	11
104年平均 Ave., 2015	51	30	21	158	74	84	25	14	12
105年平均 Ave., 2016	54	34	20	165	81	84	27	14	13
106年平均 Ave., 2017	51	32	20	164	78	86	26	14	12
107年平均 Ave., 2018	50	28	22	166	77	89	28	16	12
108年平均 Ave., 2019	50	30	20	176	82	94	29	15	15
109年平均 Ave., 2020	51	30	21	189	88	101	33	19	14
1 月 Jan.	48	22	25	177	76	101	30	22	8
2 月 Feb.	49	33	16	180	74	105	30	20	11
3 月 Mar.	50	29	20	181	79	102	32	14	18
4 月 Apr.	55	33	22	187	86	101	34	22	13
5 月 May	57	35	22	192	92	100	34	24	11
6 月 June	53	37	16	186	91	95	34	16	18
7 月 July	52	25	27	193	90	104	36	16	19
8 月 Aug.	51	27	25	203	89	114	35	20	15
9 月 Sept.	50	30	20	197	90	107	34	19	15
10 月 Oct.	51	34	16	196	97	99	32	17	14
11 月 Nov.	50	30	19	193	101	92	31	18	13
12 月 Dec.	49	29	20	187	95	92	31	17	13
110年平均 Ave., 2021	51	27	24	197	95	102	32	17	15
1 月 Jan.	49	24	24	189	96	92	31	15	16
2 月 Feb.	48	27	20	190	82	108	31	18	13
3 月 Mar.	47	28	19	191	85	105	31	20	11
4 月 Apr.	47	29	17	189	93	95	31	14	17
5 月 May	53	35	18	197	88	109	34	18	16
6 月 June	65	33	32	222	106	115	36	16	20
7 月 July	58	27	31	211	103	108	35	18	17
8 月 Aug.	53	29	24	208	99	109	34	19	15
9 月 Sept.	51	29	21	199	100	100	33	15	18
10 月 Oct.	51	28	24	195	103	92	31	16	15
11 月 Nov.	46	21	25	187	97	90	29	17	12
12 月 Dec.	46	18	28	187	85	102	30	21	9



表 2 1 歷年教育程度別失業率

TABLE 21. UNEMPLOYMENT RATES BY EDUCATIONAL ATTAINMENT, 1978 TO DATE

年 月 別 Year & month	總計 Total	男 Male	女 Female	國 中 及 以 下 Junior high & below					
				合計 Total	男 Male	女 Female	國小及以下 Primary school & below		
							小計 Total	男 Male	女 Female
6 7 年平均 Ave., 1978	1.67	1.57	1.86	1.03	1.07	0.94	0.64	0.70	0.53
6 8 年平均 Ave., 1979	1.27	1.15	1.53	0.77	0.78	0.74	0.48	0.52	0.39
6 9 年平均 Ave., 1980	1.23	1.11	1.47	0.68	0.74	0.57	0.40	0.46	0.29
7 0 年平均 Ave., 1981	1.36	1.21	1.65	0.81	0.84	0.75	0.46	0.52	0.35
7 1 年平均 Ave., 1982	2.14	2.08	2.25	1.42	1.60	1.07	0.91	1.09	0.56
7 2 年平均 Ave., 1983	2.71	2.68	2.76	1.78	2.09	1.19	1.23	1.60	0.59
7 3 年平均 Ave., 1984	2.45	2.44	2.46	1.50	1.76	1.02	1.02	1.30	0.55
7 4 年平均 Ave., 1985	2.91	2.90	2.92	1.91	2.27	1.25	1.33	1.77	0.62
7 5 年平均 Ave., 1986	2.66	2.75	2.53	1.68	2.11	0.95	1.12	1.52	0.49
7 6 年平均 Ave., 1987	1.97	1.96	1.97	1.19	1.45	0.75	0.74	0.97	0.39
7 7 年平均 Ave., 1988	1.69	1.70	1.68	1.02	1.23	0.67	0.62	0.77	0.40
7 8 年平均 Ave., 1989	1.57	1.57	1.56	0.96	1.13	0.65	0.58	0.76	0.30
7 9 年平均 Ave., 1990	1.67	1.68	1.64	1.01	1.19	0.69	0.58	0.72	0.37
8 0 年平均 Ave., 1991	1.51	1.50	1.53	0.97	1.14	0.64	0.56	0.75	0.27
8 1 年平均 Ave., 1992	1.51	1.47	1.57	0.90	1.04	0.66	0.49	0.61	0.32
8 2 年平均 Ave., 1993	1.45	1.36	1.59	0.84	0.94	0.67	0.47	0.58	0.30
8 3 年平均 Ave., 1994	1.56	1.51	1.65	1.00	1.16	0.70	0.60	0.75	0.38
8 4 年平均 Ave., 1995	1.79	1.79	1.80	1.18	1.39	0.80	0.69	0.87	0.43
8 5 年平均 Ave., 1996	2.60	2.72	2.42	2.02	2.57	1.05	1.40	1.94	0.64
8 6 年平均 Ave., 1997	2.72	2.94	2.37	2.45	3.14	1.25	1.77	2.48	0.77
8 7 年平均 Ave., 1998	2.69	2.93	2.33	2.28	2.88	1.22	1.65	2.28	0.77
8 8 年平均 Ave., 1999	2.92	3.23	2.46	2.64	3.32	1.44	1.99	2.77	0.93
8 9 年平均 Ave., 2000	2.99	3.36	2.44	2.80	3.55	1.47	2.05	2.86	0.94
9 0 年平均 Ave., 2001	4.57	5.16	3.71	4.71	5.81	2.74	3.56	4.91	1.69
9 1 年平均 Ave., 2002	5.17	5.91	4.10	5.14	6.57	2.59	3.87	5.49	1.67
9 2 年平均 Ave., 2003	4.99	5.51	4.25	5.17	6.19	3.38	4.10	5.00	2.91
9 3 年平均 Ave., 2004	4.44	4.83	3.89	4.31	5.11	2.91	3.35	4.10	2.36
9 4 年平均 Ave., 2005	4.13	4.31	3.88	3.76	4.33	2.75	2.71	3.26	1.96
9 5 年平均 Ave., 2006	3.91	4.05	3.71	3.21	3.74	2.26	2.31	2.83	1.63
9 6 年平均 Ave., 2007	3.91	4.05	3.72	3.22	3.71	2.38	2.26	2.74	1.64
9 7 年平均 Ave., 2008	4.14	4.39	3.83	3.76	4.40	2.63	2.66	3.28	1.86
9 8 年平均 Ave., 2009	5.85	6.53	4.96	5.84	7.09	3.64	4.35	5.70	2.56
9 9 年平均 Ave., 2010	5.21	5.80	4.45	4.83	5.95	2.85	3.27	4.42	1.76
1 0 0 年平均 Ave., 2011	4.39	4.71	3.96	3.69	4.51	2.17	2.52	3.40	1.31
1 0 1 年平均 Ave., 2012	4.24	4.49	3.92	3.52	4.33	1.96	2.32	3.04	1.29
1 0 2 年平均 Ave., 2013	4.18	4.47	3.80	3.53	4.23	2.13	2.29	2.90	1.37
1 0 3 年平均 Ave., 2014	3.96	4.27	3.56	3.20	3.85	1.80	2.04	2.65	1.07
1 0 4 年平均 Ave., 2015	3.78	4.05	3.44	2.77	3.35	1.40	1.84	2.31	1.04
1 0 5 年平均 Ave., 2016	3.92	4.19	3.57	3.09	3.57	1.99	2.31	2.65	1.71
1 0 6 年平均 Ave., 2017	3.76	4.00	3.45	2.90	3.33	2.04	2.20	2.50	1.71
1 0 7 年平均 Ave., 2018	3.71	3.89	3.48	2.96	3.35	2.12	2.39	2.55	2.13
1 0 8 年平均 Ave., 2019	3.73	3.85	3.58	2.87	3.05	2.42	2.30	1.94	3.01
1 0 9 年平均 Ave., 2020	3.85	3.92	3.76	2.85	3.07	2.38	1.99	1.86	2.22
1 月 Jan.	3.64	3.69	3.58	2.68	2.91	2.17	1.96	1.31	3.10
2 月 Feb.	3.70	3.78	3.60	2.72	3.16	1.76	1.98	2.26	1.48
3 月 Mar.	3.72	3.83	3.58	2.78	3.16	1.95	1.99	1.94	2.08
4 月 Apr.	4.03	4.12	3.91	3.15	3.55	2.30	2.28	2.16	2.50
5 月 May	4.07	4.14	3.98	3.15	3.30	2.81	2.27	2.17	2.47
6 月 June	3.96	4.00	3.91	3.11	3.07	3.18	2.27	2.32	2.19
7 月 July	4.00	4.02	3.98	3.10	3.52	2.24	2.06	2.72	0.97
8 月 Aug.	3.99	4.00	3.97	2.93	3.29	2.17	1.94	1.88	2.03
9 月 Sept.	3.83	3.89	3.75	2.66	3.08	1.80	1.93	2.30	1.27
1 0 月 Oct.	3.80	3.86	3.73	2.66	2.52	2.94	1.82	1.44	2.52
1 1 月 Nov.	3.75	3.87	3.60	2.63	2.38	3.12	1.71	0.03	4.74
1 2 月 Dec.	3.68	3.80	3.53	2.61	2.87	2.06	1.65	1.79	1.40
1 1 0 年平均 Ave., 2021	3.95	3.98	3.92	2.97	3.31	2.33	2.03	2.41	1.43
1 月 Jan.	3.66	3.76	3.54	2.50	2.82	1.84	1.48	2.27	-
2 月 Feb.	3.70	3.81	3.57	2.59	3.18	1.42	1.54	2.04	0.70
3 月 Mar.	3.67	3.77	3.55	2.53	2.91	1.79	1.44	1.53	1.28
4 月 Apr.	3.64	3.73	3.53	2.52	3.16	1.32	1.41	2.19	0.05
5 月 May	4.11	4.18	4.03	3.23	3.10	3.46	2.25	2.43	1.95
6 月 June	4.80	4.78	4.83	4.09	4.07	4.13	3.04	3.01	3.07
7 月 July	4.53	4.40	4.69	3.80	3.64	4.07	2.89	2.90	2.88
8 月 Aug.	4.24	4.19	4.31	3.35	3.83	2.48	2.53	3.00	1.76
9 月 Sept.	3.96	3.95	3.97	3.00	3.25	2.55	2.31	2.12	2.59
1 0 月 Oct.	3.83	3.78	3.90	2.79	3.07	2.29	2.02	2.89	0.71
1 1 月 Nov.	3.66	3.74	3.56	2.68	3.38	1.47	1.84	2.58	0.79
1 2 月 Dec.	3.64	3.70	3.56	2.58	3.44	1.04	1.76	2.11	1.21

註：9 9 年（含）以前，「大學」係含「研究所」者。  
 Note: Before 2011, data of "University" contain "Graduate school".

表 2 1 歷年教育程度別失業率 (續)

單位：%

年 月 別 Year & month	國 中 及 以 下 Junior high & below			高級中等 (高中、高職) Senior high school (regular & vocational)			大 專 及 以 上		
	國 中 Junior high			合計 Total	男 Male	女 Female	合計 Total	男 Male	女 Female
	小計 Total	男 Male	女 Female						
6 7 年平均 Ave., 1978	2.28	2.22	2.42	3.69	3.03	4.89	3.15	3.00	3.49
6 8 年平均 Ave., 1979	1.62	1.53	1.83	2.80	2.20	3.87	2.27	1.99	2.94
6 9 年平均 Ave., 1980	1.45	1.47	1.39	2.62	2.05	3.60	2.23	1.85	3.15
7 0 年平均 Ave., 1981	1.69	1.63	1.82	2.72	2.14	3.71	2.23	1.89	2.99
7 1 年平均 Ave., 1982	2.66	2.79	2.39	3.81	3.31	4.64	3.14	2.70	4.11
7 2 年平均 Ave., 1983	3.07	3.19	2.81	4.69	4.00	5.78	4.04	3.49	5.18
7 3 年平均 Ave., 1984	2.59	2.73	2.28	4.27	3.80	4.99	3.85	3.39	4.82
7 4 年平均 Ave., 1985	3.13	3.26	2.87	4.78	4.10	5.82	4.22	3.79	5.08
7 5 年平均 Ave., 1986	2.85	3.21	2.10	4.41	3.96	5.07	3.76	3.41	4.46
7 6 年平均 Ave., 1987	2.08	2.28	1.65	3.28	3.02	3.64	2.73	2.24	3.62
7 7 年平均 Ave., 1988	1.77	1.99	1.30	2.69	2.49	2.97	2.36	2.10	2.82
7 8 年平均 Ave., 1989	1.62	1.71	1.43	2.45	2.25	2.73	2.11	1.97	2.35
7 9 年平均 Ave., 1990	1.73	1.89	1.37	2.50	2.38	2.69	2.27	2.08	2.60
8 0 年平均 Ave., 1991	1.61	1.69	1.43	2.16	2.01	2.39	2.04	1.78	2.50
8 1 年平均 Ave., 1992	1.52	1.59	1.34	2.13	2.04	2.27	2.15	1.80	2.74
8 2 年平均 Ave., 1993	1.38	1.38	1.38	1.91	1.76	2.13	2.18	1.79	2.83
8 3 年平均 Ave., 1994	1.53	1.63	1.30	1.98	1.80	2.22	2.23	1.91	2.74
8 4 年平均 Ave., 1995	1.80	1.95	1.46	2.25	2.13	2.41	2.42	2.18	2.78
8 5 年平均 Ave., 1996	2.77	3.21	1.75	3.00	2.93	3.10	3.13	2.73	3.71
8 6 年平均 Ave., 1997	3.25	3.79	2.03	3.02	3.05	2.97	2.76	2.42	3.25
8 7 年平均 Ave., 1998	2.97	3.43	1.90	3.09	3.25	2.87	2.80	2.56	3.13
8 8 年平均 Ave., 1999	3.28	3.78	2.14	3.23	3.55	2.80	2.93	2.67	3.27
8 9 年平均 Ave., 2000	3.50	4.09	2.15	3.34	3.71	2.83	2.80	2.62	3.04
9 0 年平均 Ave., 2001	5.75	6.51	4.04	5.12	5.63	4.43	3.72	3.64	3.83
9 1 年平均 Ave., 2002	6.28	7.38	3.77	5.92	6.59	5.02	4.28	4.21	4.38
9 2 年平均 Ave., 2003	6.11	7.05	3.96	5.60	6.19	4.84	4.09	3.91	4.31
9 3 年平均 Ave., 2004	5.13	5.82	3.56	4.87	5.37	4.22	4.06	3.90	4.26
9 4 年平均 Ave., 2005	4.61	5.04	3.63	4.54	4.74	4.27	4.01	3.83	4.23
9 5 年平均 Ave., 2006	3.89	4.32	2.93	4.36	4.54	4.14	3.98	3.82	4.16
9 6 年平均 Ave., 2007	3.91	4.28	3.11	4.31	4.56	3.99	4.00	3.83	4.20
9 7 年平均 Ave., 2008	4.52	5.05	3.38	4.34	4.67	3.91	4.21	4.11	4.33
9 8 年平均 Ave., 2009	6.83	7.85	4.62	6.19	6.97	5.19	5.57	5.77	5.35
9 9 年平均 Ave., 2010	5.84	6.79	3.81	5.58	6.24	4.73	5.12	5.33	4.87
1 0 0 年平均 Ave., 2011	4.44	5.11	2.92	4.66	5.07	4.14	4.51	4.54	4.47
1 0 1 年平均 Ave., 2012	4.27	5.00	2.54	4.22	4.61	3.72	4.58	4.48	4.67
1 0 2 年平均 Ave., 2013	4.29	4.91	2.78	4.11	4.54	3.54	4.50	4.55	4.45
1 0 3 年平均 Ave., 2014	3.87	4.43	2.38	3.83	4.32	3.16	4.35	4.46	4.24
1 0 4 年平均 Ave., 2015	3.29	3.86	1.69	3.83	4.25	3.24	4.13	4.26	4.00
1 0 5 年平均 Ave., 2016	3.52	4.00	2.20	3.90	4.18	3.51	4.23	4.52	3.94
1 0 6 年平均 Ave., 2017	3.27	3.72	2.27	3.74	4.17	3.12	4.06	4.19	3.94
1 0 7 年平均 Ave., 2018	3.25	3.72	2.12	3.60	4.01	3.00	4.02	4.03	4.02
1 0 8 年平均 Ave., 2019	3.15	3.54	2.04	3.51	3.81	3.07	4.13	4.24	4.04
1 0 9 年平均 Ave., 2020	3.25	3.60	2.47	3.56	3.75	3.29	4.30	4.37	4.24
1 月 Jan.	3.02	3.59	1.61	3.43	3.85	2.81	4.05	3.89	4.21
2 月 Feb.	3.07	3.55	1.92	3.49	3.66	3.25	4.11	4.13	4.10
3 月 Mar.	3.16	3.71	1.88	3.42	4.03	2.50	4.18	3.95	4.40
4 月 Apr.	3.57	4.18	2.20	3.84	3.88	3.79	4.39	4.52	4.26
5 月 May	3.56	3.80	3.01	3.81	3.61	4.11	4.49	4.85	4.13
6 月 June	3.51	3.40	3.74	3.75	3.69	3.85	4.32	4.57	4.08
7 月 July	3.59	3.86	2.97	3.73	4.11	3.15	4.42	4.14	4.70
8 月 Aug.	3.39	3.90	2.25	3.59	3.99	2.99	4.52	4.28	4.76
9 月 Sept.	3.00	3.41	2.09	3.44	3.68	3.09	4.38	4.34	4.42
1 0 月 Oct.	3.05	3.00	3.16	3.42	3.44	3.39	4.34	4.64	4.04
1 1 月 Nov.	3.05	3.41	2.28	3.43	3.55	3.25	4.25	4.65	3.86
1 2 月 Dec.	3.04	3.35	2.40	3.41	3.44	3.36	4.13	4.40	3.87
1 1 0 年平均 Ave., 2021	3.39	3.69	2.80	3.77	3.89	3.58	4.32	4.27	4.37
1 月 Jan.	2.96	3.06	2.74	3.35	3.58	3.01	4.16	4.23	4.10
2 月 Feb.	3.06	3.65	1.80	3.44	3.95	2.69	4.16	3.94	4.37
3 月 Mar.	3.02	3.47	2.06	3.37	3.73	2.83	4.16	4.10	4.21
4 月 Apr.	3.02	3.58	1.92	3.32	3.31	3.33	4.13	4.22	4.04
5 月 May	3.66	3.38	4.19	4.00	4.43	3.37	4.42	4.39	4.45
6 月 June	4.56	4.48	4.70	4.76	5.09	4.28	5.01	4.80	5.22
7 月 July	4.20	3.94	4.71	4.60	4.59	4.61	4.68	4.52	4.84
8 月 Aug.	3.73	4.19	2.84	4.15	4.01	4.37	4.52	4.43	4.60
9 月 Sept.	3.32	3.72	2.53	3.72	3.69	3.78	4.34	4.36	4.32
1 0 月 Oct.	3.15	3.15	3.15	3.58	3.15	4.20	4.24	4.42	4.04
1 1 月 Nov.	3.08	3.71	1.86	3.48	3.43	3.55	4.01	4.07	3.95
1 2 月 Dec.	2.97	4.02	0.95	3.44	3.78	2.94	4.01	3.72	4.31

TABLE 21. UNEMPLOYMENT RATES BY EDUCATIONAL ATTAINMENT, 1978 TO DATE (Cont.)

Unit : %

Junior college & above								
專 科 Junior college			大 學 University			研 究 所 Graduate school		
小計 Total	男 Male	女 Female	小計 Total	男 Male	女 Female	小計 Total	男 Male	女 Female
3.75	3.90	3.45	2.54	2.19	3.56	-	-	-
2.66	2.46	3.08	1.86	1.55	2.76	-	-	-
2.51	2.21	3.14	1.93	1.51	3.17	-	-	-
2.57	2.21	3.26	1.86	1.58	2.62	-	-	-
3.46	3.29	3.80	2.78	2.12	4.56	-	-	-
4.60	4.25	5.22	3.42	2.74	5.13	-	-	-
4.20	3.93	4.67	3.46	2.82	5.02	-	-	-
4.68	4.49	5.02	3.65	3.01	5.17	-	-	-
3.99	3.93	4.10	3.49	2.82	4.97	-	-	-
2.96	2.58	3.58	2.44	1.85	3.67	-	-	-
2.60	2.46	2.82	2.06	1.68	2.84	-	-	-
2.31	2.33	2.27	1.85	1.56	2.47	-	-	-
2.46	2.34	2.65	2.03	1.78	2.52	-	-	-
2.23	2.05	2.52	1.80	1.45	2.47	-	-	-
2.05	1.83	2.41	2.28	1.77	3.24	-	-	-
2.25	1.95	2.73	2.07	1.57	2.97	-	-	-
2.12	1.87	2.50	2.38	1.95	3.11	-	-	-
2.35	2.22	2.52	2.52	2.12	3.16	-	-	-
3.14	2.80	3.60	3.13	2.65	3.87	-	-	-
2.85	2.49	3.36	2.63	2.32	3.10	-	-	-
2.90	2.75	3.10	2.67	2.33	3.17	-	-	-
3.10	2.88	3.40	2.69	2.42	3.09	-	-	-
2.90	2.76	3.07	2.67	2.44	3.01	-	-	-
4.03	4.08	3.96	3.32	3.08	3.66	-	-	-
4.60	4.78	4.37	3.89	3.54	4.38	-	-	-
4.32	4.39	4.22	3.82	3.36	4.42	-	-	-
4.02	4.11	3.90	4.11	3.68	4.66	-	-	-
3.78	3.86	3.69	4.23	3.79	4.78	-	-	-
3.55	3.47	3.65	4.36	4.14	4.62	-	-	-
3.36	3.41	3.31	4.51	4.16	4.93	-	-	-
3.44	3.64	3.21	4.78	4.45	5.15	-	-	-
4.96	5.60	4.23	5.98	5.89	6.09	-	-	-
4.33	4.80	3.79	5.62	5.69	5.55	-	-	-
3.40	3.85	2.88	5.79	5.79	5.79	2.97	2.79	3.28
3.18	3.28	3.06	5.90	5.78	6.00	3.49	3.65	3.25
3.11	3.24	2.96	5.81	6.10	5.56	3.29	3.14	3.49
3.09	3.35	2.79	5.58	5.82	5.38	2.97	3.10	2.82
2.75	2.95	2.51	5.34	5.70	5.05	2.94	3.01	2.86
2.91	3.33	2.40	5.38	5.93	4.95	3.00	3.00	2.99
2.77	3.16	2.31	5.19	5.37	5.04	2.82	2.86	2.78
2.70	2.81	2.56	5.12	5.23	5.03	2.91	3.01	2.79
2.69	2.94	2.39	5.30	5.62	5.06	2.93	2.87	3.00
2.78	2.99	2.52	5.48	5.62	5.36	3.10	3.35	2.82
2.58	2.20	3.03	5.22	4.90	5.48	2.88	4.18	1.51
2.63	3.22	1.89	5.29	4.91	5.60	2.92	3.67	2.12
2.69	2.87	2.47	5.32	5.18	5.43	3.11	2.56	3.71
2.97	3.20	2.69	5.50	5.64	5.39	3.30	3.90	2.60
3.06	3.46	2.59	5.63	5.98	5.34	3.29	4.26	2.17
2.87	3.67	1.89	5.43	5.76	5.15	3.28	2.88	3.75
2.82	2.39	3.36	5.60	5.73	5.49	3.36	2.88	3.91
2.80	2.65	2.98	5.81	5.55	6.02	3.29	3.61	2.93
2.72	2.94	2.45	5.62	5.61	5.63	3.15	3.26	3.02
2.78	3.41	2.00	5.57	6.00	5.21	2.94	2.99	2.89
2.72	2.98	2.39	5.47	6.27	4.80	2.86	3.07	2.62
2.67	2.85	2.44	5.28	5.88	4.78	2.85	2.98	2.70
2.83	2.77	2.90	5.49	5.68	5.32	2.93	2.83	3.07
2.67	2.44	2.93	5.33	5.91	4.84	2.86	2.58	3.19
2.61	2.75	2.45	5.35	5.04	5.62	2.84	2.97	2.68
2.57	2.74	2.37	5.37	5.22	5.50	2.84	3.33	2.25
2.58	2.92	2.16	5.31	5.67	5.00	2.85	2.41	3.38
2.93	3.54	2.18	5.56	5.37	5.73	3.15	3.09	3.23
3.59	3.34	3.89	6.23	6.43	6.05	3.37	2.71	4.19
3.22	2.78	3.75	5.86	6.16	5.60	3.18	2.87	3.60
2.94	2.92	2.97	5.73	5.80	5.67	3.07	3.04	3.11
2.85	3.02	2.65	5.47	5.79	5.19	3.00	2.48	3.65
2.87	2.83	2.91	5.35	6.00	4.77	2.79	2.60	3.04
2.56	2.12	3.09	5.14	5.72	4.64	2.63	2.66	2.59
2.57	1.86	3.44	5.13	4.98	5.25	2.65	3.21	1.91

表 2 2 歷年失業者之平均失業週數—按性別、年齡、教育程度與類別分

單位：週

年 月 別 Year & month	總計 Total	男 Male	女 Female	年 齡 Age			
				1 5 ~ 2 4 歲 Years	2 5 ~ 4 4 歲 Years	4 5 ~ 6 4 歲 Years	6 5 歲及以上 Years & over
6 7 年平均 Ave., 1978	17.28	16.45	18.71	15.82	18.08	25.96	39.10
6 8 年平均 Ave., 1979	15.34	14.93	15.95	13.67	16.72	26.96	-
6 9 年平均 Ave., 1980	14.84	13.88	16.29	13.62	16.38	21.70	-
7 0 年平均 Ave., 1981	13.70	12.45	15.53	13.02	14.02	19.91	1.00
7 1 年平均 Ave., 1982	15.83	15.32	16.75	14.61	17.51	19.36	-
7 2 年平均 Ave., 1983	17.94	17.14	19.36	16.82	19.02	21.27	-
7 3 年平均 Ave., 1984	19.02	18.46	19.98	16.45	21.49	26.57	41.20
7 4 年平均 Ave., 1985	19.15	18.41	20.42	16.87	21.04	25.96	5.39
7 5 年平均 Ave., 1986	20.70	19.75	22.41	17.77	23.78	26.10	33.29
7 6 年平均 Ave., 1987	18.97	18.23	20.18	16.28	22.04	25.26	4.54
7 7 年平均 Ave., 1988	17.31	16.87	18.03	14.87	20.15	21.37	10.02
7 8 年平均 Ave., 1989	15.20	15.74	14.29	12.84	17.35	20.93	32.75
7 9 年平均 Ave., 1990	14.82	15.26	14.06	12.45	16.32	24.16	5.41
8 0 年平均 Ave., 1991	15.13	15.29	14.86	12.49	17.29	20.58	15.15
8 1 年平均 Ave., 1992	15.52	15.45	15.63	12.67	18.64	16.25	7.65
8 2 年平均 Ave., 1993	15.15	15.30	14.95	11.89	17.75	21.70	9.55
8 3 年平均 Ave., 1994	15.68	15.66	15.71	13.18	17.72	18.27	8.85
8 4 年平均 Ave., 1995	17.20	17.07	17.40	13.87	19.51	20.68	11.17
8 5 年平均 Ave., 1996	20.45	20.81	19.82	15.87	22.53	26.25	19.13
8 6 年平均 Ave., 1997	21.36	21.81	20.49	16.99	22.80	27.35	5.75
8 7 年平均 Ave., 1998	21.79	22.57	20.30	17.04	23.58	27.94	13.46
8 8 年平均 Ave., 1999	22.52	23.26	21.04	17.11	24.21	29.18	7.81
8 9 年平均 Ave., 2000	23.70	24.58	21.86	18.27	24.94	31.09	9.87
9 0 年平均 Ave., 2001	26.13	27.09	24.18	19.89	27.72	31.75	3.33
9 1 年平均 Ave., 2002	30.26	31.92	26.79	22.64	31.88	37.41	17.38
9 2 年平均 Ave., 2003	30.54	32.76	26.47	23.27	32.12	35.58	8.78
9 3 年平均 Ave., 2004	29.40	31.42	25.89	21.06	31.31	35.16	10.61
9 4 年平均 Ave., 2005	27.59	29.14	25.21	20.36	29.13	32.90	19.13
9 5 年平均 Ave., 2006	24.28	25.65	22.25	17.75	25.46	29.77	14.79
9 6 年平均 Ave., 2007	24.24	25.45	22.48	17.72	25.82	28.21	23.03
9 7 年平均 Ave., 2008	25.25	25.90	24.27	19.32	27.07	27.55	7.35
9 8 年平均 Ave., 2009	27.49	27.98	26.66	23.03	28.52	28.86	8.16
9 9 年平均 Ave., 2010	29.68	30.68	28.00	21.26	31.52	32.46	14.80
1 0 0 年平均 Ave., 2011	27.67	28.45	26.49	19.75	29.88	30.11	9.20
1 0 1 年平均 Ave., 2012	26.04	26.87	24.83	17.99	28.75	27.88	13.57
1 0 2 年平均 Ave., 2013	26.18	26.17	26.19	18.69	29.21	27.08	5.28
1 0 3 年平均 Ave., 2014	25.89	26.61	24.81	19.17	28.44	27.03	10.18
1 0 4 年平均 Ave., 2015	24.95	25.74	23.77	18.11	27.41	26.68	7.23
1 0 5 年平均 Ave., 2016	25.07	24.85	25.40	19.91	27.01	26.08	5.07
1 0 6 年平均 Ave., 2017	24.22	24.87	23.26	19.92	25.47	26.32	12.37
1 0 7 年平均 Ave., 2018	22.82	23.37	22.06	20.20	23.57	24.11	28.54
1 0 8 年平均 Ave., 2019	22.88	22.25	23.72	19.04	24.14	24.68	15.90
1 0 9 年平均 Ave., 2020	22.63	23.38	21.66	18.68	23.99	23.81	12.56
1 月 Jan.	23.88	23.49	24.38	18.66	25.88	25.40	13.15
2 月 Feb.	23.62	22.94	24.51	20.49	24.80	24.46	14.34
3 月 Mar.	23.15	22.62	23.85	22.12	24.07	22.32	7.14
4 月 Apr.	22.57	23.35	21.53	21.12	23.47	22.08	7.26
5 月 May	23.62	24.15	22.93	20.60	24.43	24.78	5.01
6 月 June	22.25	23.04	21.25	17.21	24.20	22.96	15.14
7 月 July	21.66	23.25	19.66	14.00	22.99	26.28	21.44
8 月 Aug.	21.23	22.10	20.13	13.93	24.54	21.61	8.07
9 月 Sept.	22.24	23.85	20.17	15.49	24.85	23.79	9.17
1 0 月 Oct.	22.92	24.78	20.54	18.57	22.45	29.06	17.58
1 1 月 Nov.	22.49	23.39	21.28	22.47	22.03	23.59	26.37
1 2 月 Dec.	22.06	23.57	20.04	20.15	24.10	19.44	13.22
1 1 0 年平均 Ave., 2021	20.24	20.67	19.70	16.99	22.32	19.30	9.23
1 月 Jan.	22.23	22.44	21.96	21.13	22.99	21.99	1.07
2 月 Feb.	22.36	21.62	23.34	22.26	23.46	19.95	17.26
3 月 Mar.	22.72	23.13	22.19	20.48	24.36	21.12	29.40
4 月 Apr.	23.16	24.41	21.52	20.21	24.10	24.45	7.26
5 月 May	20.95	21.26	20.56	19.45	21.71	21.23	3.92
6 月 June	16.51	18.22	14.41	13.67	18.93	14.70	4.30
7 月 July	18.28	19.32	17.07	14.29	22.40	14.56	8.01
8 月 Aug.	19.21	18.91	19.58	13.00	22.83	18.06	13.29
9 月 Sept.	18.81	20.25	17.02	13.62	20.85	19.74	13.93
1 0 月 Oct.	19.89	21.30	18.20	14.28	22.01	21.24	3.48
1 1 月 Nov.	20.42	19.16	22.07	16.56	22.73	19.62	6.60
1 2 月 Dec.	20.11	19.03	21.50	16.10	22.25	19.76	7.42

TABLE 22. AVERAGE WEEKS OF UNEMPLOYMENT BY SEX, AGE, EDUCATIONAL ATTAINMENT AND TYPE,  
1978 TO DATE

Unit : Weeks

教育程度 Educational attainment			失業者類別 Unemployed persons by type	
國中及以下 Junior high & below	高級中等（高中、高職） Senior high school (regular & vocational)	大專及以上 Junior college & above	初次尋職者 New jobseekers	非初次尋職者 Experienced jobseekers
15.62	18.90	18.19	18.46	15.80
14.58	15.82	16.20	15.69	14.92
13.96	14.93	16.44	15.24	14.38
12.81	14.26	14.41	13.79	13.61
14.35	16.08	19.24	16.69	15.24
16.47	18.66	19.94	19.68	16.93
16.81	20.38	20.56	19.90	18.47
17.59	19.83	21.14	20.72	18.35
18.61	20.95	24.49	22.12	19.95
16.40	19.16	23.31	21.57	17.51
16.34	16.88	19.84	18.10	16.85
15.28	14.84	15.86	14.98	15.32
15.02	14.29	15.59	14.59	14.93
15.35	14.37	16.27	14.47	15.45
14.24	15.17	17.67	17.53	14.46
14.72	14.40	16.69	13.76	15.81
15.19	15.01	17.21	16.12	15.49
15.98	16.11	20.14	17.87	16.93
19.72	19.90	22.17	21.41	20.16
20.87	21.17	22.41	21.87	21.21
22.55	21.36	21.46	21.22	21.96
23.82	21.71	22.01	22.02	22.65
23.99	23.51	23.60	23.16	23.83
28.22	25.23	24.43	26.20	26.12
33.54	29.34	27.39	28.23	30.64
32.43	30.09	28.83	28.95	30.86
31.13	29.71	27.28	27.01	29.95
29.67	27.38	26.20	26.89	27.75
25.97	23.63	23.97	23.23	24.54
25.39	24.54	23.31	22.97	24.57
25.22	25.90	24.68	25.62	25.16
26.74	28.07	27.40	30.55	26.91
28.39	30.78	29.37	29.84	29.65
27.90	27.15	28.00	27.32	27.76
24.40	25.15	27.23	28.49	25.35
23.99	24.85	27.79	27.74	25.70
23.65	25.43	26.83	27.46	25.43
23.58	24.73	25.43	26.55	24.48
20.95	26.16	25.48	26.88	24.51
21.91	24.10	24.85	26.01	23.67
20.22	23.57	23.02	25.86	21.88
23.04	22.95	22.81	25.38	22.09
19.89	22.78	23.07	23.20	22.47
24.30	24.08	23.69	23.71	23.93
23.82	24.58	23.09	23.15	23.76
18.68	24.63	23.28	26.96	22.08
13.51	25.22	23.05	24.93	21.98
16.24	25.12	24.35	27.11	22.78
18.37	18.82	24.86	24.24	21.72
18.05	20.57	22.94	21.14	21.81
21.63	21.29	21.13	20.22	21.53
21.73	22.34	22.29	19.84	22.97
27.90	22.65	22.21	20.87	23.54
19.95	24.01	22.19	23.31	22.24
16.75	20.03	23.96	24.16	21.45
15.62	17.95	22.22	23.38	19.45
16.87	20.85	23.76	26.24	21.08
18.09	19.15	24.63	25.40	21.52
17.13	21.23	24.35	26.01	21.83
19.23	21.79	24.45	27.93	21.90
14.84	15.44	25.07	31.23	18.75
10.46	12.82	19.83	22.36	15.33
12.10	18.66	19.36	18.36	18.26
16.12	19.31	19.74	17.85	19.57
13.84	16.18	20.94	19.85	18.53
18.38	17.19	21.43	20.61	19.70
17.61	16.59	22.79	23.28	19.68
17.50	18.44	21.34	23.22	19.29

表 2 3 歷年失業者按失業週數分

單位：千人

年 月 別 Year & month	總計 Total	失業期間	
		1 ~ 2 週 Weeks	3 ~ 4 週 Weeks
6 7年平均 Ave., 1978	106	15	16
6 8年平均 Ave., 1979	83	10	14
6 9年平均 Ave., 1980	82	10	14
7 0年平均 Ave., 1981	92	12	17
7 1年平均 Ave., 1982	149	19	24
7 2年平均 Ave., 1983	197	24	30
7 3年平均 Ave., 1984	183	24	30
7 4年平均 Ave., 1985	222	26	38
7 5年平均 Ave., 1986	212	27	32
7 6年平均 Ave., 1987	161	24	26
7 7年平均 Ave., 1988	139	21	22
7 8年平均 Ave., 1989	132	22	23
7 9年平均 Ave., 1990	140	22	26
8 0年平均 Ave., 1991	130	18	25
8 1年平均 Ave., 1992	132	21	25
8 2年平均 Ave., 1993	128	19	24
8 3年平均 Ave., 1994	142	23	26
8 4年平均 Ave., 1995	165	24	29
8 5年平均 Ave., 1996	242	26	38
8 6年平均 Ave., 1997	256	31	38
8 7年平均 Ave., 1998	257	29	35
8 8年平均 Ave., 1999	283	28	39
8 9年平均 Ave., 2000	293	32	34
9 0年平均 Ave., 2001	450	39	49
9 1年平均 Ave., 2002	515	35	49
9 2年平均 Ave., 2003	503	39	45
9 3年平均 Ave., 2004	454	38	48
9 4年平均 Ave., 2005	428	38	46
9 5年平均 Ave., 2006	411	39	46
9 6年平均 Ave., 2007	419	33	48
9 7年平均 Ave., 2008	450	39	47
9 8年平均 Ave., 2009	639	40	51
9 9年平均 Ave., 2010	577	40	48
1 0 0年平均 Ave., 2011	491	41	50
1 0 1年平均 Ave., 2012	481	46	53
1 0 2年平均 Ave., 2013	478	45	50
1 0 3年平均 Ave., 2014	457	48	49
1 0 4年平均 Ave., 2015	440	45	49
1 0 5年平均 Ave., 2016	460	57	53
1 0 6年平均 Ave., 2017	443	51	43
1 0 7年平均 Ave., 2018	440	52	50
1 0 8年平均 Ave., 2019	446	55	46
1 0 9年平均 Ave., 2020	460	42	53
1 月 Jan.	436	49	39
2 月 Feb.	443	49	53
3 月 Mar.	445	48	63
4 月 Apr.	481	44	71
5 月 May	486	46	54
6 月 June	473	62	41
7 月 July	479	43	72
8 月 Aug.	478	36	61
9 月 Sept.	458	29	52
1 0 月 Oct.	455	34	30
1 1 月 Nov.	449	30	48
1 2 月 Dec.	440	36	53
1 1 0年平均 Ave., 2021	471	41	62
1 月 Jan.	438	49	40
2 月 Feb.	443	67	42
3 月 Mar.	439	34	66
4 月 Apr.	435	38	49
5 月 May	489	79	85
6 月 June	570	55	171
7 月 July	539	38	65
8 月 Aug.	505	30	42
9 月 Sept.	471	23	39
1 0 月 Oct.	456	31	63
1 1 月 Nov.	436	25	41
1 2 月 Dec.	433	29	42

TABLE 23. UNEMPLOYED PERSONS BY DURATION OF UNEMPLOYMENT, 1978 TO DATE

Duration of unemployment				Unit : Thousand Persons	
5 ~ 13 週 Weeks	14 ~ 26 週 Weeks	27 ~ 52 週 Weeks	53 週及以上 Weeks & over	平均失業週數 (週) Average weeks of unemployment	
35	19	13	7	17.28	
31	15	8	4	15.34	
30	15	8	4	14.84	
35	16	8	4	13.70	
51	30	17	8	15.83	
63	39	27	14	17.94	
57	31	24	17	19.02	
68	41	29	20	19.15	
62	37	32	22	20.70	
50	27	19	16	18.97	
46	23	16	11	17.31	
43	22	14	7	15.20	
50	22	13	8	14.82	
46	20	13	8	15.13	
46	19	12	8	15.52	
45	21	13	7	15.15	
47	22	15	9	15.68	
54	27	20	12	17.20	
74	46	35	24	20.45	
75	47	37	29	21.36	
77	49	37	29	21.79	
82	55	45	34	22.52	
80	58	50	39	23.70	
115	95	87	65	26.13	
118	106	108	100	30.26	
115	103	97	105	30.54	
110	89	83	87	29.40	
112	82	76	74	27.59	
119	82	70	56	24.28	
126	81	72	58	24.24	
125	90	83	66	25.25	
153	145	148	101	27.49	
136	113	136	105	29.68	
123	89	107	80	27.67	
129	89	88	77	26.04	
128	85	94	75	26.18	
126	74	84	75	25.89	
121	79	76	69	24.95	
122	72	88	69	25.07	
131	74	81	63	24.22	
133	73	70	61	22.82	
132	69	80	63	22.88	
130	94	86	55	22.63	
115	86	84	62	23.88	
110	89	81	60	23.62	
140	61	72	61	23.15	
153	91	68	53	22.57	
141	108	79	57	23.62	
125	117	78	51	22.25	
126	106	76	55	21.66	
161	87	82	52	21.23	
135	99	90	53	22.24	
131	102	107	51	22.92	
108	103	107	52	22.49	
111	76	112	53	22.06	
149	93	75	50	20.24	
104	105	87	53	22.23	
107	83	92	51	22.36	
113	83	88	55	22.72	
126	75	88	59	23.16	
132	70	65	58	20.95	
187	68	48	41	16.51	
234	95	57	49	18.28	
224	90	71	48	19.21	
184	112	69	44	18.81	
121	106	81	53	19.89	
137	105	78	50	20.42	
124	119	76	43	20.11	

表 2 4 歷年非勞動力之未參與勞動原因

TABLE 24. PERSONS NOT IN LABOR FORCE BY REASON FOR NOT IN LABOR FORCE, 1978 TO DATE

單位：千人

Unit : Thousand Persons

年 月 別	總 計	想工作而未找工作且隨時可以開始工作	求學及準備升學	料理家務	高齡、身心障礙	其 他
Year & month	Total	Intend & be available to work but not seeking	Attend school or rebrush to take entrance exams	Housekeeping	Old age & disable	Others
6 7年平均 Ave., 1978	4 448	67	1 150	2 372	637	222
6 8年平均 Ave., 1979	4 577	62	1 207	2 432	668	208
6 9年平均 Ave., 1980	4 749	55	1 269	2 473	708	244
7 0年平均 Ave., 1981	4 934	60	1 303	2 575	756	241
7 1年平均 Ave., 1982	5 054	68	1 337	2 587	782	280
7 2年平均 Ave., 1983	4 996	77	1 337	2 482	805	296
7 3年平均 Ave., 1984	5 052	77	1 383	2 452	842	298
7 4年平均 Ave., 1985	5 210	86	1 426	2 491	885	322
7 5年平均 Ave., 1986	5 216	90	1 448	2 418	914	346
7 6年平均 Ave., 1987	5 248	80	1 488	2 391	953	336
7 7年平均 Ave., 1988	5 449	75	1 561	2 460	1 015	338
7 8年平均 Ave., 1989	5 565	75	1 588	2 513	1 051	338
7 9年平均 Ave., 1990	5 795	85	1 662	2 597	1 100	351
8 0年平均 Ave., 1991	5 927	85	1 721	2 636	1 155	329
8 1年平均 Ave., 1992	6 006	68	1 778	2 606	1 220	335
8 2年平均 Ave., 1993	6 213	84	1 890	2 596	1 304	338
8 3年平均 Ave., 1994	6 321	86	1 909	2 611	1 368	347
8 4年平均 Ave., 1995	6 478	107	1 951	2 624	1 438	357
8 5年平均 Ave., 1996	6 621	119	2 003	2 595	1 527	376
8 6年平均 Ave., 1997	6 738	107	2 059	2 607	1 592	373
8 7年平均 Ave., 1998	6 902	115	2 089	2 642	1 656	399
8 8年平均 Ave., 1999	7 020	142	2 090	2 639	1 704	444
8 9年平均 Ave., 2000	7 178	147	2 129	2 673	1 766	463
9 0年平均 Ave., 2001	7 347	201	2 156	2 673	1 831	486
9 1年平均 Ave., 2002	7 417	225	2 139	2 672	1 865	517
9 2年平均 Ave., 2003	7 495	229	2 154	2 634	1 921	558
9 3年平均 Ave., 2004	7 520	230	2 147	2 567	1 994	580
9 4年平均 Ave., 2005	7 578	209	2 155	2 523	2 075	616
9 5年平均 Ave., 2006	7 644	198	2 190	2 445	2 121	691
9 6年平均 Ave., 2007	7 679	191	2 187	2 386	2 146	769
9 7年平均 Ave., 2008	7 770	168	2 178	2 376	2 211	838
9 8年平均 Ave., 2009	7 937	177	2 197	2 366	2 305	893
9 9年平均 Ave., 2010	7 992	161	2 167	2 364	2 350	950
1 0 0年平均 Ave., 2011	8 053	152	2 168	2 395	2 369	969
1 0 1年平均 Ave., 2012	8 096	150	2 159	2 406	2 405	975
1 0 2年平均 Ave., 2013	8 142	152	2 125	2 428	2 442	995
1 0 3年平均 Ave., 2014	8 170	144	2 089	2 490	2 434	1 013
1 0 4年平均 Ave., 2015	8 204	147	2 063	2 516	2 462	1 016
1 0 5年平均 Ave., 2016	8 235	149	2 044	2 548	2 480	1 015
1 0 6年平均 Ave., 2017	8 254	151	2 027	2 574	2 488	1 013
1 0 7年平均 Ave., 2018	8 254	151	2 011	2 588	2 496	1 008
1 0 8年平均 Ave., 2019	8 243	150	1 968	2 594	2 524	1 008
1 0 9年平均 Ave., 2020	8 267	158	1 860	2 593	2 637	1 019
1 月 Jan.	8 249	154	1 906	2 594	2 578	1 017
2 月 Feb.	8 261	157	1 903	2 596	2 589	1 016
3 月 Mar.	8 272	159	1 900	2 596	2 599	1 017
4 月 Apr.	8 281	160	1 897	2 595	2 611	1 018
5 月 May	8 282	159	1 892	2 592	2 620	1 019
6 月 June	8 280	158	1 881	2 591	2 631	1 019
7 月 July	8 256	156	1 849	2 592	2 641	1 018
8 月 Aug.	8 249	159	1 818	2 594	2 658	1 019
9 月 Sept.	8 273	158	1 828	2 595	2 671	1 020
1 0 月 Oct.	8 270	158	1 822	2 593	2 675	1 021
1 1 月 Nov.	8 265	158	1 814	2 589	2 682	1 022
1 2 月 Dec.	8 268	160	1 811	2 586	2 691	1 020
1 1 0年平均 Ave., 2021	8 274	159	1 778	2 588	2 741	1 009
1 月 Jan.	8 267	159	1 806	2 586	2 698	1 017
2 月 Feb.	8 272	160	1 802	2 587	2 708	1 014
3 月 Mar.	8 263	154	1 803	2 583	2 712	1 010
4 月 Apr.	8 260	152	1 799	2 578	2 721	1 008
5 月 May	8 322	160	1 810	2 604	2 732	1 014
6 月 June	8 330	171	1 801	2 606	2 738	1 012
7 月 July	8 289	172	1 772	2 592	2 744	1 007
8 月 Aug.	8 278	166	1 743	2 595	2 756	1 016
9 月 Sept.	8 285	156	1 755	2 592	2 766	1 014
1 0 月 Oct.	8 263	152	1 751	2 582	2 769	1 008
1 1 月 Nov.	8 240	151	1 747	2 570	2 772	1 000
1 2 月 Dec.	8 225	152	1 742	2 571	2 773	987



表 2 4 歷年非勞動力之未參與勞動原因 (續)

TABLE 24. PERSONS NOT IN LABOR FORCE BY REASON FOR NOT IN LABOR FORCE, 1978 TO DATE (Cont.)

單位：%

Unit：%

年 月 別	總 計	想工作而未找 工作且隨時 可以開始工作	求學及準備升學	料理家務	高齡、身心障礙	其他
Year & month	Total	Intend & be available to work but not seeking	Attend school or rebrush to take entrance exams	Housekeeping	Old age & disable	Others
6 7 年平均 Ave., 1978	100.00	1.50	25.85	53.33	14.32	5.00
6 8 年平均 Ave., 1979	100.00	1.35	26.37	53.13	14.59	4.55
6 9 年平均 Ave., 1980	100.00	1.17	26.72	52.08	14.91	5.13
7 0 年平均 Ave., 1981	100.00	1.21	26.42	52.18	15.31	4.88
7 1 年平均 Ave., 1982	100.00	1.35	26.45	51.18	15.48	5.54
7 2 年平均 Ave., 1983	100.00	1.54	26.76	49.68	16.10	5.92
7 3 年平均 Ave., 1984	100.00	1.52	27.37	48.54	16.67	5.91
7 4 年平均 Ave., 1985	100.00	1.66	27.37	47.81	16.98	6.18
7 5 年平均 Ave., 1986	100.00	1.73	27.76	46.35	17.52	6.64
7 6 年平均 Ave., 1987	100.00	1.52	28.35	45.56	18.16	6.40
7 7 年平均 Ave., 1988	100.00	1.38	28.65	45.15	18.62	6.20
7 8 年平均 Ave., 1989	100.00	1.35	28.54	45.15	18.88	6.07
7 9 年平均 Ave., 1990	100.00	1.47	28.67	44.82	18.98	6.05
8 0 年平均 Ave., 1991	100.00	1.44	29.04	44.48	19.49	5.56
8 1 年平均 Ave., 1992	100.00	1.13	29.60	43.39	20.31	5.57
8 2 年平均 Ave., 1993	100.00	1.35	30.41	41.79	20.99	5.45
8 3 年平均 Ave., 1994	100.00	1.37	30.20	41.31	21.64	5.48
8 4 年平均 Ave., 1995	100.00	1.66	30.13	40.51	22.20	5.51
8 5 年平均 Ave., 1996	100.00	1.80	30.26	39.20	23.06	5.68
8 6 年平均 Ave., 1997	100.00	1.60	30.55	38.69	23.63	5.53
8 7 年平均 Ave., 1998	100.00	1.67	30.27	38.27	24.00	5.78
8 8 年平均 Ave., 1999	100.00	2.03	29.78	37.60	24.27	6.33
8 9 年平均 Ave., 2000	100.00	2.05	29.66	37.23	24.60	6.45
9 0 年平均 Ave., 2001	100.00	2.73	29.35	36.39	24.92	6.62
9 1 年平均 Ave., 2002	100.00	3.03	28.84	36.03	25.14	6.97
9 2 年平均 Ave., 2003	100.00	3.06	28.73	35.14	25.63	7.44
9 3 年平均 Ave., 2004	100.00	3.06	28.55	34.14	26.52	7.72
9 4 年平均 Ave., 2005	100.00	2.76	28.44	33.29	27.38	8.13
9 5 年平均 Ave., 2006	100.00	2.59	28.65	31.98	27.75	9.03
9 6 年平均 Ave., 2007	100.00	2.49	28.48	31.06	27.95	10.01
9 7 年平均 Ave., 2008	100.00	2.16	28.03	30.57	28.45	10.78
9 8 年平均 Ave., 2009	100.00	2.23	27.68	29.81	29.03	11.25
9 9 年平均 Ave., 2010	100.00	2.02	27.11	29.58	29.41	11.88
1 0 0 年平均 Ave., 2011	100.00	1.89	26.92	29.74	29.42	12.03
1 0 1 年平均 Ave., 2012	100.00	1.85	26.67	29.72	29.71	12.04
1 0 2 年平均 Ave., 2013	100.00	1.87	26.11	29.82	29.99	12.22
1 0 3 年平均 Ave., 2014	100.00	1.76	25.57	30.48	29.80	12.40
1 0 4 年平均 Ave., 2015	100.00	1.79	25.15	30.67	30.01	12.38
1 0 5 年平均 Ave., 2016	100.00	1.81	24.82	30.94	30.11	12.32
1 0 6 年平均 Ave., 2017	100.00	1.83	24.56	31.19	30.14	12.28
1 0 7 年平均 Ave., 2018	100.00	1.83	24.36	31.36	30.24	12.21
1 0 8 年平均 Ave., 2019	100.00	1.82	23.87	31.46	30.62	12.23
1 0 9 年平均 Ave., 2020	100.00	1.91	22.50	31.36	31.90	12.32
1 月 Jan.	100.00	1.87	23.10	31.45	31.26	12.33
2 月 Feb.	100.00	1.90	23.03	31.43	31.34	12.30
3 月 Mar.	100.00	1.93	22.97	31.39	31.43	12.29
4 月 Apr.	100.00	1.93	22.90	31.34	31.53	12.29
5 月 May	100.00	1.92	22.84	31.30	31.63	12.30
6 月 June	100.00	1.91	22.72	31.29	31.78	12.30
7 月 July	100.00	1.89	22.39	31.39	31.99	12.33
8 月 Aug.	100.00	1.93	22.04	31.45	32.23	12.36
9 月 Sept.	100.00	1.91	22.10	31.37	32.29	12.33
1 0 月 Oct.	100.00	1.92	22.03	31.36	32.35	12.35
1 1 月 Nov.	100.00	1.92	21.95	31.33	32.45	12.36
1 2 月 Dec.	100.00	1.94	21.90	31.28	32.55	12.33
1 1 0 年平均 Ave., 2021	100.00	1.92	21.49	31.27	33.13	12.19
1 月 Jan.	100.00	1.93	21.84	31.28	32.64	12.30
2 月 Feb.	100.00	1.94	21.78	31.28	32.74	12.26
3 月 Mar.	100.00	1.87	21.82	31.27	32.82	12.22
4 月 Apr.	100.00	1.85	21.78	31.22	32.95	12.21
5 月 May	100.00	1.93	21.75	31.30	32.83	12.19
6 月 June	100.00	2.06	21.63	31.29	32.87	12.15
7 月 July	100.00	2.08	21.38	31.28	33.11	12.15
8 月 Aug.	100.00	2.01	21.06	31.35	33.30	12.28
9 月 Sept.	100.00	1.89	21.19	31.29	33.39	12.24
1 0 月 Oct.	100.00	1.84	21.19	31.25	33.51	12.20
1 1 月 Nov.	100.00	1.84	21.20	31.19	33.63	12.14
1 2 月 Dec.	100.00	1.84	21.18	31.26	33.71	12.00



乙、當年交叉分類統計

**2.Current Year Data**

一、地區別統計

**(1)District (or Region)**

表 2 5 人力資源調查重要結果

單位：千人		民國 1 1 0 年					
地 區 別 District ( or Region )	總人口 Total population	1 5 歲以上民間人口 Civilian population aged 15 years & over			勞動力		
		總計 Total	男 Male	女 Female	合計	男	女
					Total	Male	Female
臺灣地區 Taiwan Area	23 325	20 193	9 854	10 339	11 919	6 595	5 324
北部地區 Northern Region	10 704	9 242	4 458	4 784	5 446	2 972	2 473
新北市 New Taipei City	4 023	3 523	1 698	1 825	2 069	1 140	929
臺北市 Taipei City	2 566	2 232	1 051	1 181	1 288	674	614
桃園市 Taoyuan City	2 271	1 919	933	985	1 171	643	528
基隆市 Keelung City	366	325	160	165	181	103	78
新竹市 Hsinchu City	452	373	181	192	219	120	99
宜蘭縣 Yilan County	452	394	195	199	234	133	101
新竹縣 Hsinchu County	573	477	241	236	285	160	125
中部地區 Central Region	5 782	4 994	2 474	2 520	2 971	1 675	1 296
臺中市 Taichung City	2 819	2 406	1 162	1 244	1 446	787	659
苗栗縣 Miaoli County	540	470	240	230	274	157	117
彰化縣 Changhua County	1 261	1 094	551	544	649	377	273
南投縣 Nantou County	488	430	216	213	251	146	104
雲林縣 Yunlin County	674	594	305	289	350	208	143
南部地區 Southern Region	6 302	5 497	2 694	2 803	3 243	1 803	1 439
臺南市 Tainan City	1 869	1 628	799	829	979	543	436
高雄市 Kaohsiung City	2 756	2 397	1 160	1 237	1 405	769	637
嘉義市 Chiayi City	265	228	108	120	127	68	60
嘉義縣 Chiayi County	497	447	230	217	264	155	108
屏東縣 Pingtung County	809	707	353	354	421	242	179
澎湖縣 Penghu County	106	89	44	45	46	27	20
東部地區 Eastern Region	537	460	228	232	260	144	115
臺東縣 Taitung County	214	184	92	92	107	61	46
花蓮縣 Hualien County	323	276	136	140	152	84	69

TABLE 25. IMPORTANT RESULTS OF MANPOWER SURVEY

2021						Unit : Thousand Persons		
Labor force						非勞動力		
就業者 Employed			失業者 Unemployed			Not in labor force		
小計 Total	男 Male	女 Female	小計 Total	男 Male	女 Female	合計 Total	男 Male	女 Female
11 447	6 332	5 115	471	263	209	8 274	3 259	5 016
5 228	2 848	2 379	218	124	94	3 797	1 486	2 311
1 985	1 091	894	84	49	35	1 454	558	896
1 236	645	591	52	29	23	944	377	567
1 124	617	507	47	26	21	748	290	457
173	98	75	7	4	3	145	57	88
211	115	96	8	5	4	154	61	93
224	128	97	9	5	4	160	62	98
274	154	121	11	7	4	192	81	111
2 855	1 611	1 244	116	64	52	2 023	799	1 224
1 389	756	633	57	31	26	960	375	585
264	151	113	11	6	4	196	83	113
624	363	262	25	14	11	445	174	271
241	141	99	10	5	5	179	70	109
337	200	137	13	8	6	244	97	146
3 115	1 735	1 380	127	68	59	2 254	891	1 364
941	522	419	38	21	17	649	256	393
1 350	741	609	55	28	27	992	391	601
122	65	57	5	3	2	101	41	60
253	149	104	10	6	4	183	75	109
405	233	172	17	9	7	286	111	175
45	26	19	2	1	1	43	17	26
250	138	111	10	6	4	200	83	117
103	58	45	4	2	2	77	31	45
147	80	67	6	3	2	124	52	71

表 2 6 人力資源調查重要指標

單位：%		民國 1 1 0 年				
地 區 別  District ( or Region )	1 5 歲以上民間人口 占總人口之比率  Proportion of civilian population aged 15 years & over to total population	勞動力 Labor force				
		占 總 人 口 之 比 率  Proportion of labor force to total population	占 1 5 歲 以 上 民 間 人 口 之 比 率 ( 勞 動 力 參 與 率 ) Labor force participation rate			
			總 計 Total	男 Male	女 Female	
臺灣地區 Taiwan Area	86.57	51.10	59.02	66.93	51.49	
北部地區 Northern Region	86.3	50.9	58.9	66.7	51.7	
新北市 New Taipei City	87.6	51.4	58.7	67.1	50.9	
臺北市 Taipei City	87.0	50.2	57.7	64.1	52.0	
桃園市 Taoyuan City	84.5	51.5	61.0	68.9	53.6	
基隆市 Keelung City	88.9	49.3	55.5	64.3	47.0	
新竹市 Hsinchu City	82.5	48.5	58.8	66.3	51.7	
宜蘭縣 Yilan County	87.1	51.7	59.4	68.2	50.7	
新竹縣 Hsinchu County	83.2	49.7	59.7	66.5	52.9	
中部地區 Central Region	86.4	51.4	59.5	67.7	51.4	
臺中市 Taichung City	85.4	51.3	60.1	67.8	53.0	
苗栗縣 Miaoli County	87.0	50.7	58.3	65.5	50.9	
彰化縣 Changhua County	86.8	51.5	59.3	68.4	50.1	
南投縣 Nantou County	88.0	51.3	58.3	67.6	48.9	
雲林縣 Yunlin County	88.2	52.0	59.0	68.1	49.4	
南部地區 Southern Region	87.2	51.5	59.0	66.9	51.3	
臺南市 Tainan City	87.1	52.4	60.1	68.0	52.6	
高雄市 Kaohsiung City	87.0	51.0	58.6	66.3	51.4	
嘉義市 Chiayi City	86.1	48.0	55.8	62.4	49.8	
嘉義縣 Chiayi County	90.0	53.1	59.0	67.6	49.9	
屏東縣 Pingtung County	87.5	52.1	59.6	68.5	50.6	
澎湖縣 Penghu County	84.3	43.9	52.1	61.3	43.1	
東部地區 Eastern Region	85.5	48.3	56.5	63.4	49.7	
臺東縣 Taitung County	85.7	50.0	58.3	66.1	50.5	
花蓮縣 Hualien County	85.4	47.2	55.2	61.6	49.1	

TABLE 26. IMPORTANT INDICATORS BASED ON MANPOWER SURVEY RESULTS

2021						Unit : %
就業者 Employed			失業率 Unemployment rate			
占總人口之比率 Proportion of employed persons to total population	占15歲以上 民間人口之比率 Proportion of employed persons to civilian population aged 15 years & over	占勞動力之比率 Proportion of employed persons to labor force	總計 Total	男 Male	女 Female	
49.08	56.69	96.05	3.95	3.98	3.92	
48.8	56.6	96.0	4.0	4.2	3.8	
49.4	56.4	96.0	4.0	4.3	3.8	
48.1	55.4	96.0	4.0	4.3	3.8	
49.5	58.6	96.0	4.0	4.0	4.0	
47.4	53.3	96.0	4.0	4.3	3.5	
46.6	56.5	96.2	3.8	3.8	3.9	
49.6	57.0	96.0	4.0	4.0	4.1	
47.8	57.5	96.2	3.8	4.1	3.4	
49.4	57.2	96.1	3.9	3.8	4.0	
49.3	57.7	96.1	3.9	4.0	3.9	
48.8	56.1	96.1	3.9	3.9	3.8	
49.5	57.1	96.2	3.8	3.7	4.0	
49.3	56.0	96.1	3.9	3.4	4.7	
50.0	56.7	96.2	3.8	3.7	4.0	
49.4	56.7	96.1	3.9	3.8	4.1	
50.3	57.8	96.1	3.9	3.9	3.8	
49.0	56.3	96.1	3.9	3.6	4.3	
46.1	53.5	96.0	4.0	3.8	4.2	
51.0	56.7	96.1	3.9	4.1	3.7	
50.0	57.2	96.1	3.9	3.8	4.1	
42.1	50.0	95.9	4.1	3.2	5.3	
46.5	54.3	96.2	3.8	4.1	3.5	
48.1	56.1	96.2	3.8	4.0	3.5	
45.4	53.1	96.2	3.8	4.1	3.4	

表 2 7 1 5 歲以上民間人口之教育程度與年齡

單位：千人

民國 1 1 0 年

地 區 別 District ( or Region )	總 計 Total	教 育 程 度 Educational attainment							
		國 中 及 以 下 Junior high & below			高 級 中 等 ( 高 中 、 高 職 ) Senior high school (regular & vocational)	大 專 及 以 上 Junior college & above			
		合 計 Total	國 小 及 以 下 Primary school & below	國 中 Junior high		合 計 Total	專 科 Junior college	大 學 University	研 究 所 Graduate school
臺灣地區 Taiwan Area	20 193	4 383	2 438	1 946	6 016	9 794	2 463	5 747	1 583
北部地區 Northern Region	9 242	1 506	722	784	2 600	5 137	1 237	3 090	810
新北市 New Taipei City	3 523	657	292	365	1 121	1 745	532	1 007	206
臺北市 Taipei City	2 232	99	48	51	343	1 790	264	1 185	341
桃園市 Taoyuan City	1 919	377	189	188	662	880	248	497	135
基隆市 Keelung City	325	72	42	31	111	142	41	83	18
新竹市 Hsinchu City	373	43	21	22	101	229	45	137	47
宜蘭縣 Yilan County	394	160	74	86	103	131	44	67	20
新竹縣 Hsinchu County	477	97	56	41	160	220	64	113	42
中部地區 Central Region	4 994	1 284	720	564	1 551	2 159	577	1 230	353
臺中市 Taichung City	2 406	396	198	198	771	1 239	320	717	202
苗栗縣 Miaoli County	470	115	64	51	165	191	53	107	31
彰化縣 Changhua County	1 094	370	218	151	337	387	112	210	65
南投縣 Nantou County	430	151	84	66	123	156	46	86	23
雲林縣 Yunlin County	594	253	156	96	155	187	46	108	33
南部地區 Southern Region	5 497	1 442	895	547	1 727	2 328	603	1 328	397
臺南市 Tainan City	1 628	496	330	166	468	663	168	372	123
高雄市 Kaohsiung City	2 397	432	231	201	819	1 146	289	666	191
嘉義市 Chiayi City	228	27	13	14	65	136	37	81	19
嘉義縣 Chiayi County	447	197	136	62	117	133	30	74	29
屏東縣 Pingtung County	707	261	167	94	229	217	72	116	30
澎湖縣 Penghu County	89	29	19	10	28	32	7	20	5
東部地區 Eastern Region	460	151	100	51	139	170	47	100	23
臺東縣 Taitung County	184	75	53	22	54	54	15	32	8
花蓮縣 Hualien County	276	76	47	29	85	115	32	68	15



TABLE 27. CIVILIAN POPULATION AGED 15 YEARS AND OVER  
BY EDUCATIONAL ATTAINMENT AND AGE

2021													Unit : Thousand Persons	
年 齡														
15~24歲 Years			25~44歲 Years					45~64歲 Years					65歲 及以上 Years & over	
合計	15~ 19歲	20~ 24歲	合計	25~ 29歲	30~ 34歲	35~ 39歲	40~ 44歲	合計	45~ 49歲	50~ 54歲	55~ 59歲	60~ 64歲		
Total	Years	Years	Total	Years	Years	Years	Years	Total	Years	Years	Years	Years		
2 511	1 109	1 402	6 854	1 532	1 540	1 799	1 983	6 987	1 751	1 774	1 801	1 661	3 841	
1 127	500	626	3 190	692	713	847	937	3 208	820	814	818	755	1 717	
422	183	238	1 215	268	273	318	357	1 251	315	313	322	301	635	
235	105	130	725	145	159	201	220	770	192	193	196	190	501	
263	118	145	710	158	162	188	201	645	171	168	163	142	301	
38	16	22	102	25	24	25	28	119	28	30	32	30	66	
51	24	27	137	27	29	37	43	125	36	33	30	26	60	
50	22	28	127	32	29	31	34	137	33	36	36	33	80	
67	31	36	175	37	38	47	53	160	46	42	39	33	75	
666	294	372	1 721	398	392	449	482	1 680	418	428	437	397	927	
327	143	183	869	198	198	228	245	815	209	211	209	185	395	
61	27	33	157	37	35	41	43	158	38	40	42	39	94	
148	65	82	376	88	87	98	103	356	88	88	93	87	215	
54	24	30	133	33	31	33	36	150	33	38	41	38	93	
77	34	43	186	43	40	48	55	200	49	51	53	47	131	
662	289	372	1 802	408	403	466	525	1 933	473	489	502	469	1 100	
191	84	107	550	120	124	147	160	571	137	142	150	141	316	
286	125	160	794	177	177	206	235	846	215	216	214	201	471	
32	14	18	74	18	16	19	21	78	19	20	20	18	44	
55	24	31	133	33	30	33	37	156	35	39	43	39	103	
86	37	49	222	54	50	55	63	251	58	64	67	62	149	
12	5	7	28	7	7	7	8	31	7	8	8	7	18	
57	26	31	141	34	31	36	40	166	40	43	43	40	96	
23	10	12	55	13	12	14	16	67	16	18	18	16	38	
34	15	19	85	21	19	21	24	99	24	25	26	24	58	

表 2 7 15 歲以上民間人口之教育程度與年齡 (續)

單位：%		民國 1 1 0 年							
地 區 別 District ( or Region )	總 計 Total	教 育 程 度 Educational attainment							
		國中及以下 Junior high & below			高級中等 (高中、高職) Senior high school (regular & vocational)	大專及以上 Junior college & above			
		合計 Total	國小 及以下 Primary school & below	國中 Junior high		合計 Total	專科 Junior college	大學 University	研究所 Graduate school
臺灣地區 Taiwan Area	100.00	21.71	12.07	9.64	29.79	48.50	12.20	28.46	7.84
北部地區 Northern Region	100.00	16.29	7.81	8.48	28.13	55.58	13.39	33.43	8.76
新北市 New Taipei City	100.00	18.66	8.29	10.37	31.81	49.53	15.09	28.58	5.86
臺北市 Taipei City	100.00	4.44	2.17	2.27	15.35	80.22	11.81	53.11	15.29
桃園市 Taoyuan City	100.00	19.65	9.85	9.81	34.49	45.86	12.91	25.91	7.05
基隆市 Keelung City	100.00	22.24	12.81	9.43	34.07	43.70	12.73	25.53	5.43
新竹市 Hsinchu City	100.00	11.54	5.52	6.01	27.03	61.44	12.06	36.71	12.67
宜蘭縣 Yilan County	100.00	40.68	18.91	21.77	26.10	33.21	11.27	16.96	4.98
新竹縣 Hsinchu County	100.00	20.35	11.77	8.58	33.61	46.04	13.35	23.80	8.89
中部地區 Central Region	100.00	25.71	14.42	11.29	31.05	43.24	11.54	24.62	7.07
臺中市 Taichung City	100.00	16.46	8.22	8.24	32.06	51.48	13.28	29.82	8.38
苗栗縣 Miaoli County	100.00	24.44	13.51	10.93	34.99	40.57	11.24	22.82	6.51
彰化縣 Changhua County	100.00	33.79	19.96	13.83	30.83	35.38	10.25	19.20	5.94
南投縣 Nantou County	100.00	35.08	19.66	15.42	28.67	36.25	10.71	20.11	5.43
雲林縣 Yunlin County	100.00	42.51	26.27	16.23	26.01	31.48	7.72	18.26	5.50
南部地區 Southern Region	100.00	26.23	16.28	9.95	31.41	42.36	10.97	24.16	7.23
臺南市 Tainan City	100.00	30.49	20.26	10.23	28.76	40.75	10.33	22.85	7.58
高雄市 Kaohsiung City	100.00	18.03	9.63	8.40	34.16	47.81	12.04	27.79	7.98
嘉義市 Chiayi City	100.00	11.73	5.73	6.00	28.62	59.65	16.24	35.24	8.16
嘉義縣 Chiayi County	100.00	44.12	30.37	13.76	26.13	29.75	6.74	16.61	6.40
屏東縣 Pingtung County	100.00	36.84	23.58	13.26	32.43	30.73	10.12	16.35	4.26
澎湖縣 Penghu County	100.00	32.37	21.11	11.26	31.50	36.13	8.08	22.13	5.92
東部地區 Eastern Region	100.00	32.94	21.79	11.15	30.19	36.88	10.21	21.72	4.95
臺東縣 Taitung County	100.00	41.09	28.97	12.11	29.38	29.53	8.22	17.15	4.16
花蓮縣 Hualien County	100.00	27.51	17.00	10.50	30.72	41.77	11.53	24.76	5.48

TABLE 27. CIVILIAN POPULATION AGED 15 YEARS AND OVER  
BY EDUCATIONAL ATTAINMENT AND AGE (Cont.)

2021													Unit : %	
年 齡														
15~24歲 Years			25~44歲 Years					45~64歲 Years					65歲 及以上 Years & over	
合計	15~ 19歲	20~ 24歲	合計	25~ 29歲	30~ 34歲	35~ 39歲	40~ 44歲	合計	45~ 49歲	50~ 54歲	55~ 59歲	60~ 64歲		
Total	Years	Years	Total	Years	Years	Years	Years	Total	Years	Years	Years	Years		
12.44	5.49	6.94	33.94	7.59	7.62	8.91	9.82	34.60	8.67	8.79	8.92	8.23	19.02	
12.19	5.41	6.78	34.52	7.49	7.72	9.17	10.14	34.71	8.88	8.81	8.85	8.17	18.58	
11.97	5.20	6.77	34.49	7.60	7.74	9.01	10.14	35.52	8.94	8.90	9.14	8.54	18.02	
10.54	4.71	5.83	32.50	6.51	7.12	9.01	9.86	34.52	8.61	8.64	8.76	8.51	22.44	
13.73	6.17	7.56	36.99	8.25	8.46	9.82	10.47	33.62	8.94	8.75	8.51	7.42	15.66	
11.80	4.93	6.87	31.29	7.70	7.24	7.66	8.69	36.69	8.52	9.25	9.71	9.21	20.22	
13.65	6.51	7.14	36.73	7.29	7.80	9.99	11.64	33.45	9.59	8.80	8.05	7.01	16.18	
12.73	5.53	7.20	32.14	8.05	7.40	7.98	8.71	34.91	8.26	9.03	9.20	8.42	20.21	
14.04	6.57	7.47	36.67	7.79	7.92	9.82	11.13	33.49	9.61	8.79	8.21	6.89	15.80	
13.34	5.89	7.45	34.46	7.97	7.85	9.00	9.65	33.63	8.36	8.57	8.76	7.94	18.56	
13.58	5.96	7.61	36.14	8.23	8.25	9.50	10.16	33.89	8.71	8.79	8.69	7.71	16.40	
12.94	5.83	7.11	33.31	7.79	7.51	8.76	9.25	33.70	8.11	8.50	8.83	8.25	20.06	
13.50	5.97	7.52	34.35	8.00	7.97	8.98	9.41	32.54	8.02	8.05	8.53	7.94	19.61	
12.57	5.53	7.04	30.99	7.73	7.13	7.74	8.39	34.82	7.74	8.77	9.43	8.88	21.62	
13.00	5.76	7.24	31.30	7.17	6.79	8.13	9.21	33.70	8.25	8.58	8.91	7.96	22.00	
12.04	5.26	6.77	32.77	7.42	7.33	8.48	9.54	35.17	8.60	8.90	9.13	8.53	20.02	
11.72	5.14	6.58	33.81	7.35	7.60	9.00	9.85	35.08	8.44	8.75	9.23	8.65	19.39	
11.92	5.23	6.69	33.14	7.37	7.38	8.58	9.81	35.30	8.98	8.99	8.92	8.40	19.65	
13.95	6.18	7.77	32.45	7.80	7.10	8.23	9.32	34.29	8.53	8.89	8.88	7.99	19.31	
12.37	5.34	7.03	29.68	7.31	6.67	7.41	8.29	34.95	7.90	8.81	9.51	8.72	23.00	
12.16	5.27	6.89	31.33	7.64	7.03	7.76	8.90	35.52	8.21	9.01	9.48	8.81	21.00	
13.39	5.48	7.91	31.81	7.65	7.42	7.98	8.76	34.19	8.22	8.65	9.08	8.24	20.60	
12.34	5.58	6.76	30.65	7.46	6.80	7.73	8.65	36.16	8.70	9.30	9.42	8.74	20.85	
12.43	5.66	6.76	30.21	7.30	6.69	7.67	8.55	36.61	8.81	9.55	9.65	8.60	20.75	
12.28	5.52	6.76	30.95	7.57	6.88	7.78	8.72	35.86	8.62	9.13	9.27	8.83	20.91	

表 2 8 勞動力之教育程度與年齡

單位：千人

民國 1 1 0 年

地 區 別  District ( or Region )	總 計  Total	教 育 程 度 Educational attainment							
		國中及以下 Junior high & below			高級中等 (高中、高職) Senior high school (regular & vocational)	大專及以上 Junior college & above			
		合計 Total	國小 及以下 Primary school & below	國中 Junior high		合計 Total	專科 Junior college	大學 University	研究所 Graduate school
臺灣地區 Taiwan Area	11 919	1 676	523	1 154	3 757	6 485	1 800	3 589	1 097
北部地區 Northern Region	5 446	537	109	427	1 551	3 358	893	1 887	578
新北市 New Taipei City	2 069	236	41	195	654	1 180	394	638	149
臺北市 Taipei City	1 288	31	8	23	179	1 077	173	666	238
桃園市 Taoyuan City	1 171	136	32	104	427	607	185	323	99
基隆市 Keelung City	181	22	6	16	61	97	30	55	13
新竹市 Hsinchu City	219	13	2	11	60	146	29	83	34
宜蘭縣 Yilan County	234	72	14	58	67	95	36	45	14
新竹縣 Hsinchu County	285	27	7	20	103	155	46	78	32
中部地區 Central Region	2 971	506	150	356	1 008	1 457	434	793	230
臺中市 Taichung City	1 446	142	31	111	480	824	233	458	134
苗栗縣 Miaoli County	274	36	9	27	106	132	39	73	20
彰化縣 Changhua County	649	149	47	102	230	270	90	139	41
南投縣 Nantou County	251	62	19	43	85	104	36	53	15
雲林縣 Yunlin County	350	116	44	73	107	127	36	71	20
南部地區 Southern Region	3 243	574	237	337	1 109	1 560	438	848	274
臺南市 Tainan City	979	202	96	106	313	463	128	247	89
高雄市 Kaohsiung City	1 405	152	40	112	506	747	202	416	129
嘉義市 Chiayi City	127	8	2	6	35	84	24	48	13
嘉義縣 Chiayi County	264	92	49	43	81	91	24	47	19
屏東縣 Pingtung County	421	111	47	64	157	154	55	78	20
澎湖縣 Penghu County	46	9	3	6	16	21	5	12	4
東部地區 Eastern Region	260	60	27	33	89	111	34	61	16
臺東縣 Taitung County	107	33	17	16	37	37	11	20	5
花蓮縣 Hualien County	152	27	9	18	52	73	23	40	10

TABLE 28. LABOR FORCE BY EDUCATIONAL ATTAINMENT AND AGE

2021													Unit : Thousand Persons	
年 齡														
15~24歲 Years			25~44歲 Years					45~64歲 Years					65歲 及以上 Years & over	
合計	15~ 19歲	20~ 24歲	合計	25~ 29歲	30~ 34歲	35~ 39歲	40~ 44歲	合計	45~ 49歲	50~ 54歲	55~ 59歲	60~ 64歲		
Total	Years	Years	Total	Years	Years	Years	Years	Total	Years	Years	Years	Years		
924	99	825	6 124	1 403	1 413	1 612	1 697	4 518	1 478	1 337	1 060	642	353	
418	48	371	2 867	643	659	762	803	2 044	699	612	467	265	116	
155	16	139	1 095	252	254	283	307	778	268	231	180	100	41	
89	10	79	653	133	147	186	188	511	168	152	117	73	35	
102	13	89	634	146	148	168	172	413	147	125	93	48	22	
12	1	11	92	23	22	23	25	72	22	21	17	11	5	
15	2	13	123	25	27	34	37	78	29	25	16	8	3	
21	4	18	114	29	27	28	30	90	26	26	23	14	8	
24	2	22	156	35	35	41	45	101	39	32	21	10	4	
237	24	214	1 530	360	359	400	412	1 101	348	326	265	162	103	
112	11	101	773	183	182	201	207	526	175	159	123	69	35	
22	3	19	141	34	32	37	39	104	32	30	27	15	7	
54	5	49	334	76	80	88	90	236	74	68	55	37	25	
22	3	19	117	29	27	30	30	99	27	30	24	18	14	
29	3	26	164	37	38	44	46	136	40	39	34	22	21	
249	26	223	1 601	369	366	419	448	1 268	398	368	302	200	124	
72	7	64	485	108	111	130	135	381	116	106	93	66	41	
108	13	96	708	158	161	185	203	549	183	163	127	76	41	
9	0	9	67	16	15	17	19	49	17	15	11	6	3	
21	3	18	119	29	27	31	32	104	28	28	26	21	19	
34	3	31	198	50	46	50	53	168	49	50	41	28	21	
4	0	4	24	6	6	6	6	17	6	5	4	2	1	
20	2	18	126	31	29	31	34	105	32	31	26	16	10	
8	1	7	50	12	11	12	14	44	13	13	11	7	5	
12	1	11	76	19	17	19	21	61	19	18	15	9	4	

表 2 8 勞動力之教育程度與年齡 (續)

單位：%		民國 1 1 0 年							
地 區 別  District ( or Region )	總 計  Total	教 育 程 度 Educational attainment							
		國中及以下 Junior high & below			高級中等 (高中、高職) Senior high school (regular & vocational)	大專及以上 Junior college & above			
		合計 Total	國小 及以下 Primary school & below	國中 Junior high		合計 Total	專科 Junior college	大學 University	研究所 Graduate school
臺灣地區 Taiwan Area	100.00	14.06	4.39	9.68	31.52	54.41	15.10	30.11	9.20
北部地區 Northern Region	100.00	9.85	2.01	7.85	28.48	61.66	16.40	34.65	10.62
新北市 New Taipei City	100.00	11.38	1.97	9.41	31.59	57.02	19.02	30.81	7.19
臺北市 Taipei City	100.00	2.43	0.61	1.82	13.91	83.66	13.42	51.76	18.48
桃園市 Taoyuan City	100.00	11.61	2.72	8.90	36.51	51.87	15.83	27.59	8.45
基隆市 Keelung City	100.00	12.12	3.32	8.80	33.97	53.91	16.60	30.29	7.01
新竹市 Hsinchu City	100.00	5.81	0.96	4.85	27.37	66.82	13.37	37.72	15.73
宜蘭縣 Yilan County	100.00	30.82	5.92	24.91	28.64	40.54	15.49	19.14	5.91
新竹縣 Hsinchu County	100.00	9.53	2.45	7.09	35.99	54.47	16.19	27.21	11.07
中部地區 Central Region	100.00	17.02	5.05	11.97	33.94	49.04	14.60	26.71	7.73
臺中市 Taichung City	100.00	9.83	2.17	7.66	33.17	57.00	16.09	31.65	9.26
苗栗縣 Miaoli County	100.00	13.12	3.13	9.99	38.72	48.16	14.22	26.52	7.42
彰化縣 Changhua County	100.00	22.97	7.23	15.75	35.48	41.55	13.83	21.45	6.28
南投縣 Nantou County	100.00	24.75	7.67	17.08	33.88	41.37	14.38	21.03	5.96
雲林縣 Yunlin County	100.00	33.21	12.51	20.70	30.56	36.22	10.35	20.28	5.59
南部地區 Southern Region	100.00	17.71	7.31	10.40	34.19	48.11	13.52	26.15	8.44
臺南市 Tainan City	100.00	20.66	9.83	10.84	31.98	47.36	13.08	25.22	9.06
高雄市 Kaohsiung City	100.00	10.82	2.84	7.98	36.02	53.16	14.40	29.60	9.15
嘉義市 Chiayi City	100.00	6.23	1.41	4.83	27.63	66.13	18.56	37.33	10.25
嘉義縣 Chiayi County	100.00	34.81	18.41	16.40	30.88	34.31	9.07	17.98	7.26
屏東縣 Pingtung County	100.00	26.37	11.27	15.10	37.17	36.46	13.10	18.50	4.86
澎湖縣 Penghu County	100.00	19.31	6.51	12.80	34.94	45.75	11.24	26.58	7.93
東部地區 Eastern Region	100.00	23.10	10.23	12.86	34.31	42.60	13.20	23.41	5.98
臺東縣 Taitung County	100.00	30.66	16.16	14.50	34.54	34.80	10.66	19.10	5.04
花蓮縣 Hualien County	100.00	17.78	6.07	11.71	34.14	48.08	14.99	26.45	6.64

TABLE 28. LABOR FORCE BY EDUCATIONAL ATTAINMENT AND AGE (Cont.)

2021													Unit : %	
年 齡														
15~24歲 Years			25~44歲 Years					45~64歲 Years					65歲 及以上	
合計	15~ 19歲	20~ 24歲	合計	25~ 29歲	30~ 34歲	35~ 39歲	40~ 44歲	合計	45~ 49歲	50~ 54歲	55~ 59歲	60~ 64歲	65歲 及以上	
Total	Years	Years	Total	Years	Years	Years	Years	Total	Years	Years	Years	Years	Years & over	
7.75	0.83	6.92	51.38	11.77	11.86	13.52	14.23	37.90	12.40	11.22	8.89	5.39	2.96	
7.68	0.87	6.81	52.65	11.81	12.11	14.00	14.74	37.53	12.84	11.25	8.58	4.86	2.13	
7.50	0.77	6.73	52.93	12.18	12.26	13.67	14.83	37.61	12.96	11.14	8.68	4.83	1.96	
6.93	0.81	6.12	50.70	10.32	11.38	14.41	14.59	39.66	13.05	11.83	9.09	5.69	2.72	
8.68	1.11	7.56	54.18	12.47	12.68	14.34	14.69	35.29	12.54	10.71	7.93	4.10	1.86	
6.55	0.40	6.15	51.01	12.91	11.92	12.59	13.59	39.92	12.31	11.89	9.59	6.13	2.52	
6.84	0.81	6.03	56.23	11.42	12.47	15.36	16.98	35.73	13.29	11.19	7.43	3.82	1.20	
9.20	1.59	7.60	48.80	12.46	11.68	12.03	12.64	38.71	11.28	11.30	10.05	6.09	3.29	
8.50	0.71	7.79	54.64	12.13	12.21	14.54	15.75	35.50	13.53	11.15	7.36	3.46	1.35	
7.99	0.80	7.20	51.49	12.11	12.08	13.45	13.86	37.05	11.73	10.97	8.92	5.44	3.46	
7.73	0.73	7.00	53.46	12.68	12.59	13.89	14.29	36.37	12.07	10.97	8.53	4.80	2.44	
7.95	0.92	7.03	51.54	12.31	11.59	13.51	14.13	37.86	11.76	10.82	9.89	5.39	2.65	
8.28	0.79	7.49	51.50	11.73	12.32	13.56	13.90	36.29	11.44	10.55	8.53	5.77	3.93	
8.60	1.05	7.54	46.51	11.72	10.89	11.99	11.91	39.47	10.81	11.85	9.77	7.04	5.42	
8.17	0.81	7.36	46.88	10.54	10.75	12.43	13.16	38.94	11.48	11.27	9.82	6.37	6.00	
7.67	0.81	6.87	49.39	11.37	11.29	12.91	13.81	39.10	12.28	11.34	9.32	6.16	3.84	
7.31	0.72	6.59	49.61	11.06	11.39	13.32	13.83	38.93	11.81	10.82	9.55	6.75	4.16	
7.71	0.90	6.81	50.36	11.28	11.47	13.17	14.44	39.05	13.05	11.61	9.01	5.39	2.89	
7.21	0.36	6.85	52.31	12.93	11.64	13.19	14.55	38.47	12.96	12.09	8.38	5.05	2.01	
8.06	1.08	6.99	45.18	11.06	10.33	11.56	12.22	39.46	10.77	10.72	10.04	7.93	7.30	
8.10	0.67	7.43	47.12	11.96	10.84	11.83	12.49	39.87	11.61	11.84	9.66	6.76	4.91	
9.39	0.55	8.84	51.98	12.93	12.66	13.25	13.14	37.36	12.07	11.32	9.26	4.71	1.27	
7.54	0.65	6.89	48.36	12.08	11.01	12.07	13.20	40.39	12.34	12.08	9.85	6.13	3.71	
7.49	0.87	6.63	46.23	11.50	10.45	11.52	12.77	41.40	12.38	12.12	10.13	6.76	4.88	
7.57	0.49	7.08	49.86	12.49	11.40	12.46	13.51	39.69	12.31	12.05	9.64	5.68	2.88	

表 2 9 年齡組別勞動力參與率

單位：%

民國 1 1 0 年

地 區 別 District ( or Region )	總計 Total	男 Male	女 Female	1 5 ~ 2 4 歲					
				合計 Total	男 Male	女 Female	1 5 ~ 1 9 歲 Years		
							小計 Total	男 Male	女 Female
臺灣地區 Taiwan Area	59.02	66.93	51.49	36.81	37.49	36.08	8.94	9.97	7.81
北部地區 Northern Region	58.9	66.7	51.7	37.1	37.3	37.0	9.5	10.2	8.8
新北市 New Taipei City	58.7	67.1	50.9	36.8	36.9	36.6	8.7	9.5	7.8
臺北市 Taipei City	57.7	64.1	52.0	37.9	36.5	39.5	9.9	10.1	9.7
桃園市 Taoyuan City	61.0	68.9	53.6	38.6	39.0	38.1	11.0	11.2	10.8
基隆市 Keelung City	55.5	64.3	47.0	30.8	33.2	28.3	4.5	5.5	3.3
新竹市 Hsinchu City	58.8	66.3	51.7	29.4	33.5	25.2	7.3	8.3	6.2
宜蘭縣 Yilan County	59.4	68.2	50.7	42.9	43.9	41.9	17.1	20.4	13.6
新竹縣 Hsinchu County	59.7	66.5	52.9	36.2	36.6	35.7	6.5	7.9	4.9
中部地區 Central Region	59.5	67.7	51.4	35.6	37.6	33.6	8.0	10.0	5.9
臺中市 Taichung City	60.1	67.8	53.0	34.2	35.9	32.4	7.3	9.4	5.2
苗栗縣 Miaoli County	58.3	65.5	50.9	35.8	36.9	34.7	9.2	11.3	6.8
彰化縣 Changhua County	59.3	68.4	50.1	36.4	37.8	34.9	7.9	8.8	6.8
南投縣 Nantou County	58.3	67.6	48.9	39.9	42.3	37.4	11.1	14.4	7.6
雲林縣 Yunlin County	59.0	68.1	49.4	37.1	41.3	32.6	8.3	10.8	5.6
南部地區 Southern Region	59.0	66.9	51.3	37.6	38.0	37.2	9.0	9.7	8.3
臺南市 Tainan City	60.1	68.0	52.6	37.5	37.9	37.0	8.5	10.0	6.8
高雄市 Kaohsiung City	58.6	66.3	51.4	37.9	37.8	38.1	10.1	10.4	9.8
嘉義市 Chiayi City	55.8	62.4	49.8	28.8	28.0	29.7	3.2	3.4	3.0
嘉義縣 Chiayi County	59.0	67.6	49.9	38.5	39.7	37.2	11.9	10.9	13.0
屏東縣 Pingtung County	59.6	68.5	50.6	39.7	42.1	37.2	7.6	8.9	6.1
澎湖縣 Penghu County	52.1	61.3	43.1	36.5	34.1	39.0	5.2	4.3	6.2
東部地區 Eastern Region	56.5	63.4	49.7	34.5	34.3	34.7	6.6	7.9	5.1
臺東縣 Taitung County	58.3	66.1	50.5	35.2	35.8	34.6	8.9	10.8	6.9
花蓮縣 Hualien County	55.2	61.6	49.1	34.0	33.4	34.7	4.9	5.9	3.9



TABLE 29. LABOR FORCE PARTICIPATION RATES BY AGE

Years			2021									Unit : %
20~24歲 Years			25~44歲 Years									
			合計 Total	男 Male	女 Female	25~29歲 Years			30~34歲 Years			
小計 Total	男 Male	女 Female				小計 Total	男 Male	女 Female	小計 Total	男 Male	女 Female	
58.86	59.78	57.90	89.35	95.53	83.22	91.54	93.16	89.87	91.78	97.32	86.04	
59.2	59.4	58.9	89.9	95.7	84.2	92.9	94.1	91.6	92.4	97.5	87.4	
58.4	58.4	58.3	90.1	96.1	84.1	94.1	94.6	93.7	93.0	97.6	88.3	
60.6	58.2	63.1	90.0	94.5	85.8	91.5	93.0	90.0	92.2	96.3	88.4	
61.1	62.3	59.8	89.4	95.9	83.0	92.3	94.7	89.9	91.4	97.7	85.1	
49.7	53.7	45.6	90.4	95.4	85.3	93.0	95.8	89.9	91.4	97.0	85.3	
49.7	56.8	42.1	90.0	96.4	83.8	92.0	93.0	91.0	93.9	98.9	88.9	
62.7	62.4	63.0	90.2	95.9	84.4	91.9	92.9	90.9	93.7	99.6	87.2	
62.4	62.5	62.2	89.0	96.4	81.5	93.0	93.2	92.7	92.1	97.7	85.9	
57.5	59.8	55.0	88.9	95.4	82.2	90.4	91.8	88.9	91.5	97.1	85.5	
55.2	57.1	53.4	88.9	95.0	83.0	92.6	92.6	92.7	91.7	97.8	85.6	
57.6	58.5	56.7	90.2	95.4	84.7	92.1	91.8	92.5	89.9	93.3	86.1	
59.1	61.3	56.8	89.0	96.2	81.3	87.0	91.8	82.0	91.7	96.6	86.3	
62.5	65.0	60.1	87.5	94.6	79.9	88.4	90.1	86.8	89.1	96.4	80.8	
60.0	65.6	53.9	88.3	96.1	80.0	86.7	89.4	83.9	93.3	99.3	86.5	
59.8	60.5	59.0	88.9	95.3	82.5	90.5	92.9	88.0	90.9	97.2	84.3	
60.2	60.2	60.2	88.2	94.5	81.9	90.5	92.4	88.5	90.1	95.9	83.9	
59.7	59.8	59.5	89.1	95.2	83.0	89.7	93.1	86.2	91.1	97.3	84.9	
49.2	48.1	50.3	89.9	96.6	83.6	92.5	93.6	91.3	91.4	96.1	86.6	
58.7	61.9	55.2	89.8	96.1	82.9	89.3	90.7	87.7	91.4	99.2	82.3	
64.2	68.2	60.3	89.6	96.4	82.5	93.2	93.9	92.3	91.9	98.9	84.3	
58.2	55.3	61.2	85.1	96.2	75.0	88.0	94.2	82.1	88.9	99.1	79.0	
57.6	57.7	57.5	89.1	96.1	82.0	91.4	93.7	89.2	91.4	98.6	83.8	
57.2	58.5	56.0	89.3	96.9	81.3	91.8	98.1	85.7	91.0	97.9	83.5	
57.8	57.2	58.5	89.0	95.6	82.4	91.2	90.8	91.5	91.6	99.0	83.9	

表 2 9 年齡組別勞動力參與率（續）

單位：%

民國 1 1 0 年

地 區 別 District ( or Region )	2 5 ~ 4 4 歲 Years						4 5 ~ 6 4 歲					
	3 5 ~ 3 9 歲 Years			4 0 ~ 4 4 歲 Years			合計 Total	男 Male	女 Female	4 5 ~ 4 9 歲 Years		
	小計 Total	男 Male	女 Female	小計 Total	男 Male	女 Female				小計 Total	男 Male	女 Female
	Total	Male	Female	Total	Male	Female	Total	Male	Female	Total	Male	Female
臺灣地區 Taiwan Area	89.61	97.56	81.90	85.54	94.13	77.35	64.65	76.68	53.25	84.42	93.19	76.09
北部地區 Northern Region	89.9	97.6	82.7	85.7	93.9	78.0	63.7	76.4	52.2	85.2	93.7	77.3
新北市 New Taipei City	89.1	97.9	80.5	85.9	94.7	77.5	62.2	76.0	49.9	85.1	94.4	76.5
臺北市 Taipei City	92.2	97.8	87.2	85.4	91.1	80.3	66.3	77.3	56.7	87.5	93.6	82.1
桃園市 Taoyuan City	89.1	96.9	81.8	85.7	94.5	77.3	64.1	77.2	51.8	85.6	95.4	76.4
基隆市 Keelung City	91.2	96.5	85.7	86.8	92.6	81.1	60.4	74.2	46.9	80.2	88.1	72.4
新竹市 Hsinchu City	90.4	98.8	82.7	85.7	95.0	77.3	62.8	73.8	52.3	81.4	92.4	70.9
宜蘭縣 Yilan County	89.5	97.5	81.7	86.1	93.8	78.5	65.8	80.4	51.2	81.0	89.6	72.7
新竹縣 Hsinchu County	88.5	97.0	80.0	84.5	97.1	72.5	63.3	72.6	53.6	84.1	91.1	77.0
中部地區 Central Region	88.9	97.9	79.9	85.5	94.6	76.5	65.5	77.3	53.9	83.4	93.2	73.9
臺中市 Taichung City	88.0	96.6	79.7	84.6	93.3	76.4	64.5	76.2	54.1	83.4	92.5	75.2
苗栗縣 Miaoli County	90.0	98.4	81.0	89.1	97.3	80.7	65.5	75.9	54.3	84.6	91.8	76.9
彰化縣 Changhua County	89.6	99.5	79.4	87.7	96.5	78.5	66.2	79.1	52.6	84.6	95.1	73.5
南投縣 Nantou County	90.3	99.3	80.5	82.7	92.9	72.2	66.1	78.9	52.8	81.5	92.4	70.4
雲林縣 Yunlin County	90.2	99.5	80.4	84.3	95.8	72.3	68.2	78.3	56.1	82.0	94.0	69.0
南部地區 Southern Region	89.8	97.2	82.6	85.3	94.0	77.0	65.6	77.0	54.5	84.2	92.8	76.0
臺南市 Tainan City	89.0	96.9	81.3	84.4	92.7	76.2	66.7	77.6	56.3	84.1	89.5	79.0
高雄市 Kaohsiung City	89.9	96.5	83.6	86.3	94.1	78.9	64.8	76.7	53.8	85.2	94.4	76.5
嘉義市 Chiayi City	89.4	98.5	81.2	87.1	98.1	77.6	62.6	72.4	53.8	84.7	92.6	78.2
嘉義縣 Chiayi County	92.1	98.0	85.6	87.0	96.7	76.9	66.6	76.7	54.8	80.4	90.6	69.5
屏東縣 Pingtung County	90.8	99.5	81.9	83.6	93.7	73.2	66.9	79.3	54.1	84.2	95.7	72.6
澎湖縣 Penghu County	86.4	99.5	75.2	78.1	92.4	65.7	56.9	72.0	40.8	76.4	96.2	57.6
東部地區 Eastern Region	88.1	96.8	79.4	86.2	95.7	76.6	63.1	71.5	54.4	80.2	87.4	72.9
臺東縣 Taitung County	87.6	94.7	80.2	87.1	97.2	76.8	66.0	74.9	56.2	81.9	90.2	73.1
花蓮縣 Hualien County	88.5	98.2	78.8	85.5	94.7	76.5	61.1	69.1	53.2	78.9	85.3	72.8

TABLE 29. LABOR FORCE PARTICIPATION RATES BY AGE (Cont.)

2021									Unit : %		
Years									65歲及以上 Years & over		
50~54歲 Years			55~59歲 Years			60~64歲 Years			合計	男	女
小計 Total	男 Male	女 Female	小計 Total	男 Male	女 Female	小計 Total	男 Male	女 Female	Total	Male	Female
75.37	86.76	64.44	58.87	72.99	45.42	38.64	52.22	25.99	9.18	13.81	5.32
75.2	87.1	64.2	57.2	72.7	43.1	35.0	49.3	22.4	6.8	10.4	3.8
73.6	86.3	62.1	55.7	72.9	40.8	33.2	48.1	20.6	6.4	10.3	3.2
79.0	88.5	70.8	59.8	73.6	47.7	38.5	52.9	26.2	7.0	10.6	4.1
74.7	87.8	62.3	56.9	73.4	41.6	33.8	46.6	22.0	7.2	10.6	4.4
71.3	83.9	59.1	54.8	70.3	39.5	36.9	55.3	19.5	6.9	11.2	3.4
74.7	85.7	64.1	54.3	64.6	44.4	32.0	43.0	22.1	4.4	6.1	3.0
74.3	88.6	59.6	64.8	81.4	48.0	43.0	61.5	24.7	9.7	14.1	5.9
75.9	86.7	64.4	53.6	63.8	42.6	30.0	40.0	19.2	5.1	7.7	2.7
76.1	87.2	65.1	60.6	74.5	46.7	40.7	53.1	28.5	11.1	16.8	6.2
75.0	85.3	65.9	59.1	73.9	45.7	37.4	50.0	26.1	9.0	14.2	4.6
74.2	84.8	62.6	65.3	77.4	52.2	38.1	49.6	25.7	7.7	12.1	3.8
77.7	90.7	63.9	59.4	74.0	43.8	43.1	56.3	29.4	11.9	18.4	6.3
78.8	91.3	65.9	60.4	74.5	45.6	46.2	59.8	32.1	14.6	21.2	8.8
77.5	87.4	65.1	65.1	74.9	52.8	47.2	56.4	36.5	16.1	22.6	10.5
75.2	86.4	64.1	60.2	72.6	48.0	42.6	56.1	29.6	11.3	16.6	6.9
74.3	86.1	63.1	62.2	73.7	51.0	46.9	61.7	32.4	12.9	19.4	7.4
75.6	88.0	63.7	59.2	72.4	46.7	37.6	49.3	27.1	8.6	12.3	5.5
75.8	85.1	67.6	52.6	64.8	41.4	35.3	46.8	24.6	5.8	8.8	3.4
71.8	78.4	63.9	62.3	71.2	51.2	53.7	69.0	35.4	18.7	26.7	11.8
78.2	88.4	67.4	60.7	74.3	46.5	45.7	59.7	31.8	13.9	20.2	8.5
68.2	80.8	54.6	53.1	67.3	36.8	29.8	45.6	12.7	3.2	5.9	0.9
73.4	79.7	66.4	59.0	68.6	48.8	39.6	49.5	29.7	10.0	13.6	7.0
74.1	81.6	65.5	61.2	68.6	53.0	45.9	58.4	33.0	13.7	17.8	10.4
72.9	78.4	67.0	57.5	68.7	45.9	35.5	43.6	27.7	7.6	11.0	4.8

表 3 0 教育程度別勞動力參與率

單位：%		民國 1 1 0 年							
地 區 別 District ( or Region )	總計 Total	男 Male	女 Female	國 中 及 以 下					
				合計 Total	男 Male	女 Female	國小及以下 Primary school & below		
							小計 Total	男 Male	女 Female
臺灣地區 Taiwan Area	59.02	66.93	51.49	38.24	50.19	26.54	21.45	29.60	14.91
北部地區 Northern Region	58.9	66.7	51.7	35.6	48.3	23.6	15.1	21.3	10.9
新北市 New Taipei City	58.7	67.1	50.9	35.8	48.2	22.3	14.0	21.1	8.1
臺北市 Taipei City	57.7	64.1	52.0	31.6	48.5	18.0	16.3	28.9	10.0
桃園市 Taoyuan City	61.0	68.9	53.6	36.1	47.8	27.2	16.8	22.0	14.0
基隆市 Keelung City	55.5	64.3	47.0	30.2	44.0	13.3	14.4	22.8	5.8
新竹市 Hsinchu City	58.8	66.3	51.7	29.6	43.7	15.6	10.2	18.2	5.2
宜蘭縣 Yilan County	59.4	68.2	50.7	45.0	59.0	29.6	18.6	23.9	14.6
新竹縣 Hsinchu County	59.7	66.5	52.9	28.0	34.8	23.1	12.4	8.8	14.3
中部地區 Central Region	59.5	67.7	51.4	39.4	51.5	27.0	20.8	28.9	14.0
臺中市 Taichung City	60.1	67.8	53.0	35.9	48.6	23.2	15.9	23.0	10.5
苗栗縣 Miaoli County	58.3	65.5	50.9	31.3	43.2	22.3	13.5	21.6	8.7
彰化縣 Changhua County	59.3	68.4	50.1	40.3	52.4	26.6	21.5	30.3	12.7
南投縣 Nantou County	58.3	67.6	48.9	41.1	53.4	29.4	22.8	30.3	16.8
雲林縣 Yunlin County	59.0	68.1	49.4	46.1	56.3	34.8	28.1	35.3	21.4
南部地區 Southern Region	59.0	66.9	51.3	39.8	51.0	29.0	26.5	35.5	18.6
臺南市 Tainan City	60.1	68.0	52.6	40.7	50.4	31.3	29.2	37.3	21.3
高雄市 Kaohsiung City	58.6	66.3	51.4	35.2	47.6	24.6	17.3	25.6	11.9
嘉義市 Chiayi City	55.8	62.4	49.8	29.6	39.4	22.3	13.7	20.4	9.9
嘉義縣 Chiayi County	59.0	67.6	49.9	46.6	57.7	35.8	35.8	44.7	28.3
屏東縣 Pingtung County	59.6	68.5	50.6	42.6	54.0	29.6	28.5	38.0	18.4
澎湖縣 Penghu County	52.1	61.3	43.1	31.1	44.2	14.5	16.1	24.9	7.4
東部地區 Eastern Region	56.5	63.4	49.7	39.6	50.5	28.9	26.5	34.6	19.9
臺東縣 Taitung County	58.3	66.1	50.5	43.5	53.0	35.2	32.5	40.4	26.1
花蓮縣 Hualien County	55.2	61.6	49.1	35.7	48.3	21.9	19.7	28.1	12.8

TABLE 30. LABOR FORCE PARTICIPATION RATES BY EDUCATIONAL ATTAINMENT

2021									Unit : %
Junior high & below			高級中等 (高中、高職) Senior high school (regular & vocational)			大專及以上 Junior college & above			
國中 Junior high			合計 Total	男 Male	女 Female	合計 Total	男 Male	女 Female	
小計 Total	男 Male	女 Female							
59.29	70.76	44.82	62.45	72.84	51.61	66.22	70.87	62.08	
54.5	66.3	39.4	59.7	70.4	49.0	65.4	70.2	61.0	
53.3	65.1	37.0	58.3	71.0	46.8	67.6	72.6	63.2	
46.3	59.6	29.4	52.3	63.5	39.9	60.2	65.1	55.9	
55.4	65.7	44.7	64.6	73.2	55.5	69.0	73.3	64.8	
51.8	67.8	26.3	55.3	67.3	43.5	68.5	74.2	63.6	
47.4	58.9	30.1	59.5	68.9	49.1	63.9	69.6	59.0	
67.9	80.6	48.4	65.1	75.3	55.5	72.5	75.2	70.2	
49.4	57.8	40.1	64.0	70.4	56.6	70.7	74.6	66.4	
63.1	74.6	47.9	65.0	75.1	53.5	67.5	72.2	63.4	
55.9	67.9	39.9	62.2	72.4	50.7	66.6	71.2	62.8	
53.3	63.2	43.4	64.5	71.3	57.0	69.2	71.1	66.9	
67.5	79.9	50.4	68.3	79.4	56.1	69.7	75.3	64.9	
64.6	76.6	49.5	68.9	79.9	55.5	66.6	70.7	62.8	
75.2	83.6	62.8	69.3	79.0	56.5	67.9	75.1	61.8	
61.6	72.9	48.7	64.2	74.3	53.8	67.0	71.3	63.1	
63.7	76.5	51.3	66.9	76.7	56.8	69.9	75.0	65.1	
55.7	65.8	43.8	61.8	71.6	51.8	65.2	69.0	61.7	
44.9	52.6	37.4	53.8	63.8	44.1	61.8	65.7	58.3	
70.3	80.3	56.9	69.7	77.4	59.6	68.1	72.1	64.0	
67.8	79.6	52.1	68.2	80.6	55.9	70.7	75.0	67.0	
59.2	70.8	35.1	57.8	72.0	45.2	65.9	70.6	62.1	
65.2	74.3	52.3	64.2	72.7	55.3	65.2	67.3	63.3	
69.8	79.3	59.8	68.6	77.0	59.5	68.7	71.8	65.3	
61.6	71.2	44.3	61.4	69.9	52.6	63.6	64.9	62.4	

表 30 教育程度別勞動力參與率（續）

TABLE 30. LABOR FORCE PARTICIPATION RATES BY EDUCATIONAL ATTAINMENT (Cont.)

地 區 別 District ( or Region )	民國 1 1 0 年 2021								
	大 專 及 以 上 Junior college & above								
	專 科 Junior college			大 學 University			研 究 所 Graduate school		
	小計 Total	男 Male	女 Female	小計 Total	男 Male	女 Female	小計 Total	男 Male	女 Female
臺灣地區 Taiwan Area	73.05	79.38	66.59	62.44	65.96	59.68	69.29	73.04	65.08
北部地區 Northern Region	72.2	78.5	65.4	61.1	64.8	58.1	71.4	75.0	67.2
新北市 New Taipei City	74.0	81.0	66.8	63.3	66.6	60.8	72.1	75.6	67.9
臺北市 Taipei City	65.5	74.0	56.9	56.2	60.1	53.2	69.7	72.9	66.3
桃園市 Taoyuan City	74.8	79.7	69.4	65.0	68.7	62.0	73.2	76.1	69.2
基隆市 Keelung City	72.4	81.0	64.0	65.8	71.0	62.1	71.6	71.5	71.7
新竹市 Hsinchu City	65.1	66.9	62.8	60.4	66.6	55.9	73.0	80.2	66.2
宜蘭縣 Yilan County	81.6	85.9	77.3	67.0	67.6	66.6	70.5	73.4	67.7
新竹縣 Hsinchu County	72.4	74.0	70.4	68.3	72.1	64.5	74.4	82.9	66.4
中部地區 Central Region	75.2	81.9	68.9	64.5	68.4	61.6	65.0	68.3	61.6
臺中市 Taichung City	72.8	79.3	67.0	63.8	67.9	60.9	66.5	68.8	63.8
苗栗縣 Miaoli County	73.8	77.3	69.6	67.8	68.7	66.7	66.5	68.9	62.7
彰化縣 Changhua County	80.0	88.2	72.2	66.3	70.5	62.9	62.7	66.2	59.9
南投縣 Nantou County	78.3	86.1	71.3	61.0	62.8	59.4	64.0	68.9	58.2
雲林縣 Yunlin County	79.0	85.1	71.1	65.5	71.8	60.9	60.0	67.3	55.4
南部地區 Southern Region	72.7	79.2	66.3	63.8	66.6	61.5	68.9	73.2	63.9
臺南市 Tainan City	76.1	83.0	69.1	66.4	70.6	63.0	71.9	75.7	67.2
高雄市 Kaohsiung City	70.1	76.1	64.1	62.4	64.6	60.6	67.3	72.2	62.1
嘉義市 Chiayi City	63.7	70.9	57.2	59.1	61.2	57.2	70.0	73.8	65.9
嘉義縣 Chiayi County	79.4	85.7	73.4	63.9	65.9	62.3	67.0	72.2	56.0
屏東縣 Pingtung County	77.1	84.6	70.3	67.4	70.1	65.2	67.8	69.5	66.4
澎湖縣 Penghu County	72.5	77.0	67.6	62.5	66.8	59.4	69.8	74.5	66.0
東部地區 Eastern Region	73.1	76.4	70.2	60.9	62.2	59.7	68.2	70.5	64.9
臺東縣 Taitung County	75.7	78.7	72.8	64.9	67.4	62.4	70.7	75.9	60.3
花蓮縣 Hualien County	71.8	75.2	69.0	59.0	59.4	58.7	66.9	67.2	66.6

表 3 1 婚姻狀況別勞動力參與率  
TABLE 31. LABOR FORCE PARTICIPATION RATES BY MARITAL STATUS

民國 1 1 0 年  
2021

單位：％ Unit：％

地 區 別 District ( or Region )	總計 Total	男 Male	女 Female	未 婚 Never married			有配偶或同居 Married, spouse present or cohabited			離婚、分居或喪偶 Divorced, separated or widowed		
				合計 Total	男 Male	女 Female	合計 Total	男 Male	女 Female	合計 Total	男 Male	女 Female
				Total	Male	Female	Total	Male	Female	Total	Male	Female
臺灣地區 Taiwan Area	59.02	66.93	51.49	68.41	70.93	65.56	57.51	66.18	49.08	37.67	52.90	29.98
北部地區 Northern Region	58.9	66.7	51.7	69.5	71.8	66.9	56.3	64.7	48.3	37.5	54.4	29.4
新北市 New Taipei City	58.7	67.1	50.9	70.9	73.5	68.2	54.5	63.9	45.7	38.0	56.2	29.3
臺北市 Taipei City	57.7	64.1	52.0	70.2	71.5	69.0	54.0	61.5	46.9	31.8	44.4	26.6
桃園市 Taoyuan City	61.0	68.9	53.6	68.2	71.1	64.6	60.1	68.3	52.5	43.7	61.5	35.3
基隆市 Keelung City	55.5	64.3	47.0	67.3	69.5	64.8	53.1	62.9	43.2	28.2	45.3	20.2
新竹市 Hsinchu City	58.8	66.3	51.7	64.0	68.5	59.0	58.9	65.8	52.4	38.2	57.7	28.0
宜蘭縣 Yilan County	59.4	68.2	50.7	69.5	71.6	66.9	58.8	68.2	49.6	37.7	56.3	27.3
新竹縣 Hsinchu County	59.7	66.5	52.9	64.9	67.0	62.4	61.2	68.9	53.8	37.1	50.7	26.7
中部地區 Central Region	59.5	67.7	51.4	67.1	70.0	63.9	59.5	68.7	50.3	36.2	50.4	28.8
臺中市 Taichung City	60.1	67.8	53.0	67.3	69.6	64.7	59.5	68.5	50.9	38.1	50.7	32.3
苗栗縣 Miaoli County	58.3	65.5	50.9	67.0	69.4	64.0	57.9	64.7	50.6	35.2	52.1	26.4
彰化縣 Changhua County	59.3	68.4	50.1	67.3	70.3	63.7	59.7	70.0	49.0	33.7	49.0	25.3
南投縣 Nantou County	58.3	67.6	48.9	67.2	70.6	63.0	58.8	68.4	48.5	36.1	52.5	27.2
雲林縣 Yunlin County	59.0	68.1	49.4	66.2	70.8	60.6	61.1	70.3	51.0	35.4	49.5	25.9
南部地區 Southern Region	59.0	66.9	51.3	68.0	70.7	64.9	57.8	66.5	49.4	39.1	53.4	31.6
臺南市 Tainan City	60.1	68.0	52.6	67.8	69.8	65.4	60.2	69.2	51.6	38.5	52.0	31.6
高雄市 Kaohsiung City	58.6	66.3	51.4	68.8	72.0	65.3	56.1	64.1	48.4	39.7	53.8	32.3
嘉義市 Chiayi City	55.8	62.4	49.8	63.8	65.5	62.1	54.9	62.1	47.9	33.3	46.4	28.0
嘉義縣 Chiayi County	59.0	67.6	49.9	66.8	69.6	63.1	59.4	68.9	49.4	39.5	53.7	31.3
屏東縣 Pingtung County	59.6	68.5	50.6	68.3	71.1	64.7	59.5	69.3	49.8	40.9	56.5	32.2
澎湖縣 Penghu County	52.1	61.3	43.1	66.7	68.4	64.9	47.9	58.5	37.3	27.9	48.5	16.1
東部地區 Eastern Region	56.5	63.4	49.7	65.3	67.4	62.7	56.7	63.8	49.4	37.3	48.4	31.6
臺東縣 Taitung County	58.3	66.1	50.5	64.6	67.7	60.3	60.6	68.3	52.8	38.8	49.7	33.7
花蓮縣 Hualien County	55.2	61.6	49.1	65.7	67.2	64.0	54.0	60.7	47.1	36.4	47.6	30.2

表 3 2 就業者之教育程度與年齡

單位：千人		民國 1 1 0 年							
地 區 別  District ( or Region )	總 計  Total	教 育 程 度 Educational attainment							
		國 中 及 以 下 Junior high & below			高 級 中 等 ( 高 中 、 高 職 ) Senior high school ( regular & vocational )	大 專 及 以 上 Junior college & above			
		合 計 Total	國 小 及 以 下 Primary school & below	國 中 Junior high		合 計 Total	專 科 Junior college	大 學 University	研 究 所 Graduate school
臺灣地區 Taiwan Area	11 447	1 627	512	1 114	3 615	6 205	1 749	3 392	1 065
北部地區 Northern Region	5 228	516	105	411	1 495	3 216	869	1 785	562
新北市 New Taipei City	1 985	225	38	186	628	1 133	382	606	145
臺北市 Taipei City	1 236	30	8	23	173	1 033	168	632	232
桃園市 Taoyuan City	1 124	132	32	100	412	580	181	303	96
基隆市 Keelung City	173	21	5	16	60	93	29	51	12
新竹市 Hsinchu City	211	12	2	10	57	141	29	80	33
宜蘭縣 Yilan County	224	69	13	56	65	90	35	42	14
新竹縣 Hsinchu County	274	27	7	20	101	146	46	71	30
中部地區 Central Region	2 855	495	148	347	968	1 392	422	748	222
臺中市 Taichung City	1 389	140	31	109	460	790	226	434	131
苗栗縣 Miaoli County	264	35	8	27	102	126	38	69	20
彰化縣 Changhua County	624	146	46	100	222	257	87	130	39
南投縣 Nantou County	241	60	19	41	82	99	35	50	14
雲林縣 Yunlin County	337	113	43	70	103	120	36	66	19
南部地區 Southern Region	3 115	559	233	325	1 066	1 491	425	801	265
臺南市 Tainan City	941	197	95	102	302	441	122	234	85
高雄市 Kaohsiung City	1 350	146	39	107	486	718	197	395	126
嘉義市 Chiayi City	122	8	2	6	34	81	23	45	13
嘉義縣 Chiayi County	253	90	48	42	78	86	23	45	18
屏東縣 Pingtung County	405	109	46	62	151	145	54	71	20
澎湖縣 Penghu County	45	9	3	6	15	20	5	12	4
東部地區 Eastern Region	250	57	25	32	86	107	34	58	15
臺東縣 Taitung County	103	32	17	15	35	36	11	19	5
花蓮縣 Hualien County	147	25	8	17	50	71	22	39	10



TABLE 32. EMPLOYED PERSONS BY EDUCATIONAL ATTAINMENT AND AGE

2021													Unit : Thousand Persons	
年 齡														
15~24歲 Years			25~44歲 Years					45~64歲 Years					65歲 及以上 Years & over	
合計	15~ 19歲	20~ 24歲	合計	25~ 29歲	30~ 34歲	35~ 39歲	40~ 44歲	合計	45~ 49歲	50~ 54歲	55~ 59歲	60~ 64歲		
Total	Years	Years	Total	Years	Years	Years	Years	Total	Years	Years	Years	Years		
812	90	722	5 882	1 310	1 360	1 563	1 648	4 404	1 438	1 304	1 035	628	350	
370	45	326	2 753	599	633	738	783	1 990	678	597	456	259	115	
141	15	126	1 050	236	244	272	299	754	259	224	174	97	40	
76	10	66	627	122	141	180	183	499	163	148	115	73	35	
90	12	77	610	136	142	163	168	403	143	122	91	47	22	
10	1	10	89	22	21	22	24	70	22	21	17	10	4	
13	2	11	119	23	26	33	36	77	28	24	16	8	3	
19	4	16	110	27	26	27	29	88	26	26	23	14	8	
21	2	19	150	32	32	41	44	100	38	31	21	10	4	
207	21	186	1 469	337	346	388	398	1 077	340	320	258	159	102	
97	9	88	743	172	176	195	200	514	170	155	120	68	35	
18	2	16	137	32	31	36	38	101	31	29	26	15	7	
47	5	43	321	72	76	86	87	231	72	68	54	37	25	
20	2	18	110	27	26	29	28	97	27	29	24	17	13	
24	2	22	158	34	36	43	45	134	39	38	34	22	21	
218	24	195	1 538	344	353	407	434	1 236	388	357	295	195	124	
62	6	56	467	101	108	127	131	371	113	103	91	65	41	
98	12	85	678	148	154	180	196	534	179	159	123	73	40	
8	0	7	64	15	14	16	18	48	16	15	10	6	3	
18	2	15	115	27	27	30	31	102	27	28	26	21	19	
29	2	27	191	47	44	48	52	164	48	48	40	28	21	
4	0	4	23	6	6	6	6	17	5	5	4	2	1	
17	1	16	122	30	28	31	33	102	31	30	25	16	9	
7	1	6	48	12	11	12	13	43	13	12	11	7	5	
10	1	9	74	19	17	19	20	58	18	18	14	9	4	

表 3 2 就業者之教育程度與年齡 (續)

單位：%		民國 1 1 0 年							
地 區 別  District ( or Region )	總 計  Total	教 育 程 度 Educational attainment							
		國 中 及 以 下 Junior high & below			高 級 中 等 ( 高 中 、 高 職 ) Senior high school ( regular & vocational )	大 專 及 以 上 Junior college & above			
		合 計 Total	國 小 及 以 下 Primary school & below	國 中 Junior high		合 計 Total	專 科 Junior college	大 學 University	研 究 所 Graduate school
臺灣地區 Taiwan Area	100.00	14.21	4.47	9.73	31.58	54.21	15.28	29.63	9.30
北部地區 Northern Region	100.00	9.87	2.02	7.85	28.61	61.52	16.62	34.15	10.75
新北市 New Taipei City	100.00	11.31	1.93	9.37	31.64	57.05	19.24	30.51	7.30
臺北市 Taipei City	100.00	2.46	0.63	1.83	13.97	83.58	13.59	51.18	18.80
桃園市 Taoyuan City	100.00	11.74	2.81	8.94	36.66	51.59	16.09	26.95	8.55
基隆市 Keelung City	100.00	11.96	3.01	8.95	34.54	53.51	16.90	29.66	6.95
新竹市 Hsinchu City	100.00	5.86	1.00	4.86	27.01	67.13	13.57	37.72	15.84
宜蘭縣 Yilan County	100.00	30.82	6.01	24.80	28.98	40.20	15.41	18.75	6.04
新竹縣 Hsinchu County	100.00	9.86	2.54	7.32	36.74	53.40	16.64	25.93	10.83
中部地區 Central Region	100.00	17.33	5.18	12.15	33.92	48.75	14.77	26.19	7.79
臺中市 Taichung City	100.00	10.05	2.22	7.82	33.09	56.86	16.26	31.20	9.40
苗栗縣 Miaoli County	100.00	13.34	3.21	10.14	38.71	47.94	14.31	26.09	7.55
彰化縣 Changhua County	100.00	23.41	7.39	16.02	35.50	41.09	13.96	20.83	6.30
南投縣 Nantou County	100.00	25.12	7.91	17.21	33.94	40.94	14.56	20.59	5.78
雲林縣 Yunlin County	100.00	33.68	12.91	20.78	30.63	35.69	10.61	19.53	5.54
南部地區 Southern Region	100.00	17.93	7.49	10.44	34.22	47.85	13.64	25.71	8.50
臺南市 Tainan City	100.00	20.95	10.10	10.85	32.16	46.89	13.00	24.88	9.00
高雄市 Kaohsiung City	100.00	10.84	2.88	7.95	35.98	53.19	14.61	29.25	9.33
嘉義市 Chiayi City	100.00	6.31	1.46	4.85	27.80	65.89	18.74	36.78	10.37
嘉義縣 Chiayi County	100.00	35.53	19.09	16.44	30.60	33.87	9.15	17.62	7.10
屏東縣 Pingtung County	100.00	26.87	11.47	15.40	37.33	35.81	13.37	17.48	4.95
澎湖縣 Penghu County	100.00	19.88	6.69	13.18	34.16	45.96	11.61	26.38	7.97
東部地區 Eastern Region	100.00	22.82	10.12	12.70	34.34	42.84	13.42	23.26	6.17
臺東縣 Taitung County	100.00	30.92	16.36	14.56	34.34	34.74	10.76	18.77	5.20
花蓮縣 Hualien County	100.00	17.13	5.74	11.39	34.33	48.54	15.29	26.41	6.84

TABLE 32. EMPLOYED PERSONS BY EDUCATIONAL ATTAINMENT AND AGE (Cont.)

2021													Unit : %
年 齡													
1 5 ~ 2 4 歲 Years			2 5 ~ 4 4 歲 Years					4 5 ~ 6 4 歲 Years					6 5 歲 及以上 Years & over
合計	1 5 ~ 1 9 歲	2 0 ~ 2 4 歲	合計	2 5 ~ 2 9 歲	3 0 ~ 3 4 歲	3 5 ~ 3 9 歲	4 0 ~ 4 4 歲	合計	4 5 ~ 4 9 歲	5 0 ~ 5 4 歲	5 5 ~ 5 9 歲	6 0 ~ 6 4 歲	
Total	Years	Years	Total	Years	Years	Years	Years	Total	Years	Years	Years	Years	
7.10	0.79	6.31	51.38	11.45	11.88	13.66	14.40	38.47	12.56	11.39	9.04	5.48	3.06
7.08	0.85	6.23	52.66	11.45	12.11	14.11	14.98	38.07	12.98	11.41	8.73	4.95	2.20
7.12	0.75	6.36	52.88	11.87	12.27	13.71	15.04	37.97	13.02	11.30	8.76	4.88	2.03
6.14	0.78	5.36	50.71	9.87	11.44	14.56	14.83	40.35	13.21	11.96	9.30	5.88	2.80
7.97	1.08	6.89	54.22	12.12	12.66	14.48	14.96	35.89	12.69	10.88	8.11	4.20	1.92
5.90	0.40	5.50	51.22	12.66	12.21	12.57	13.79	40.36	12.53	12.15	9.70	5.97	2.52
6.15	0.78	5.37	56.31	10.99	12.44	15.85	17.02	36.30	13.44	11.50	7.48	3.88	1.24
8.66	1.59	7.07	48.83	12.21	11.64	12.18	12.80	39.16	11.54	11.40	10.04	6.17	3.35
7.57	0.68	6.89	54.60	11.80	11.80	14.80	16.20	36.42	13.82	11.39	7.64	3.57	1.41
7.25	0.73	6.51	51.47	11.80	12.12	13.60	13.96	37.71	11.91	11.19	9.05	5.55	3.58
7.00	0.67	6.33	53.49	12.36	12.69	14.02	14.41	36.98	12.24	11.18	8.65	4.91	2.53
6.98	0.88	6.10	52.12	12.32	11.86	13.53	14.41	38.18	11.92	10.89	9.87	5.50	2.72
7.57	0.75	6.82	51.36	11.46	12.15	13.75	14.00	37.01	11.61	10.88	8.65	5.87	4.06
8.23	0.89	7.34	45.84	11.04	10.89	12.21	11.70	40.37	11.03	12.12	10.01	7.20	5.57
7.15	0.73	6.42	46.87	10.21	10.78	12.62	13.26	39.75	11.71	11.42	10.13	6.50	6.23
7.01	0.76	6.25	49.36	11.05	11.33	13.06	13.93	39.66	12.46	11.47	9.48	6.24	3.97
6.60	0.64	5.96	49.61	10.78	11.49	13.47	13.87	39.48	11.97	10.92	9.71	6.88	4.31
7.24	0.90	6.33	50.24	10.95	11.42	13.32	14.55	39.54	13.25	11.75	9.15	5.39	2.98
6.45	0.36	6.08	52.44	12.65	11.73	13.12	14.95	39.03	13.02	12.33	8.50	5.18	2.08
6.98	0.90	6.08	45.30	10.77	10.48	11.70	12.34	40.14	10.78	10.87	10.29	8.19	7.59
7.23	0.60	6.63	47.12	11.53	10.89	11.97	12.74	40.57	11.87	11.96	9.88	6.86	5.07
8.26	0.27	7.98	52.36	12.54	12.72	13.64	13.45	38.07	12.29	11.57	9.33	4.88	1.32
6.82	0.59	6.23	48.78	12.21	11.12	12.24	13.21	40.66	12.50	12.02	9.88	6.26	3.74
6.80	0.85	5.95	46.18	11.57	10.61	11.48	12.52	42.00	12.70	12.09	10.31	6.90	5.02
6.84	0.41	6.43	50.60	12.66	11.48	12.77	13.69	39.72	12.36	11.97	9.58	5.81	2.84

表 3 3 就業者之行業

單位：千人		民國 1 1 0 年							
地 區 別 District ( or Region )	總計 Total	男 Male	女 Female	農、林、漁、牧業 Agriculture, Forestry, Fishing & Animal Husbandry			工業		
				合計 Total	男 Male	女 Female	合計 Total	男 Male	女 Female
臺灣地區 Taiwan Area	11 447	6 332	5 115	542	393	149	4 059	2 771	1 288
北部地區 Northern Region	5 228	2 848	2 379	43	37	7	1 712	1 157	555
新北市 New Taipei City	1 985	1 091	894	9	8	0	641	439	201
臺北市 Taipei City	1 236	645	591	2	2	0	236	169	67
桃園市 Taoyuan City	1 124	617	507	12	10	2	481	310	171
基隆市 Keelung City	173	98	75	1	1	0	51	36	15
新竹市 Hsinchu City	211	115	96	1	1	0	90	60	30
宜蘭縣 Yilan County	224	128	97	12	10	2	76	56	20
新竹縣 Hsinchu County	274	154	121	6	5	1	138	87	51
中部地區 Central Region	2 855	1 611	1 244	235	168	67	1 122	758	364
臺中市 Taichung City	1 389	756	633	41	31	11	525	353	172
苗栗縣 Miaoli County	264	151	113	16	11	5	126	82	44
彰化縣 Changhua County	624	363	262	65	49	15	285	188	97
南投縣 Nantou County	241	141	99	44	31	13	70	51	20
雲林縣 Yunlin County	337	200	137	69	46	22	116	85	31
南部地區 Southern Region	3 115	1 735	1 380	234	168	66	1 174	813	361
臺南市 Tainan City	941	522	419	63	45	18	417	274	143
高雄市 Kaohsiung City	1 350	741	609	45	33	12	505	357	148
嘉義市 Chiayi City	122	65	57	2	2	1	36	25	10
嘉義縣 Chiayi County	253	149	104	58	41	17	78	55	23
屏東縣 Pingtung County	405	233	172	63	45	19	128	93	35
澎湖縣 Penghu County	45	26	19	3	3	0	10	9	1
東部地區 Eastern Region	250	138	111	29	20	9	50	41	9
臺東縣 Taitung County	103	58	45	21	13	8	18	16	2
花蓮縣 Hualien County	147	80	67	8	7	2	32	25	7

TABLE 33. EMPLOYED PERSONS BY SECTOR

2021												Unit : Thousand Persons
Industry												
礦業及土石採取業 Mining & Quarrying			製 造 業 Manufacturing			電力及燃氣供應業 Electricity & Gas Supply			用水供應及污染整治業 Water Supply & Remediation Activities			
小計 Total	男 Male	女 Female	小計 Total	男 Male	女 Female	小計 Total	男 Male	女 Female	小計 Total	男 Male	女 Female	
4	3	1	3 020	1 869	1 151	33	27	6	84	65	19	
1	1	0	1 262	765	497	21	19	2	35	27	8	
0	0	-	451	272	179	4	3	1	14	11	3	
0	0	-	157	103	53	16	15	1	8	6	2	
0	0	0	388	230	158	0	0	0	8	6	2	
-	-	-	33	20	13	1	0	0	2	1	0	
0	0	-	73	46	27	0	0	0	1	1	0	
0	0	0	44	27	17	1	0	0	2	1	0	
0	0	-	115	66	49	0	0	-	2	1	0	
2	1	0	874	542	332	4	2	2	22	18	4	
0	0	0	411	256	155	2	2	1	10	9	2	
0	0	0	102	61	41	0	0	0	3	2	1	
0	0	-	236	144	92	0	0	0	4	3	1	
1	0	0	50	32	18	0	0	0	1	1	0	
0	0	0	75	48	27	0	0	0	4	3	1	
1	1	0	864	548	316	8	6	2	24	18	6	
0	0	-	330	198	131	1	1	1	6	5	1	
0	0	0	379	252	127	5	4	0	11	8	3	
0	0	-	26	17	9	1	1	0	1	0	0	
-	-	-	54	34	20	0	0	0	1	1	0	
1	1	0	73	44	29	0	0	0	3	2	1	
-	-	-	3	2	1	0	0	0	1	1	0	
0	0	0	20	14	6	0	0	0	2	2	0	
0	0	0	6	5	1	0	0	0	1	0	0	
0	0	-	14	10	5	0	0	0	2	1	0	

表 3 3 就業者之行業 (續 1)

單位：千人		民國 1 1 0 年							
地 區 別 District ( or Region )	工業 Industry			服務業					
	營 建 工 程 業 Construction			合計 Total	男 Male	女 Female	批 發 及 零 售 業 Wholesale & Retail Trade		
	小計 Total	男 Male	女 Female				小計 Total	男 Male	女 Female
臺灣地區 Taiwan Area	918	806	112	6 847	3 169	3 678	1 878	900	978
北部地區 Northern Region	393	346	47	3 472	1 654	1 818	945	460	485
新北市 New Taipei City	171	153	18	1 336	643	692	389	185	204
臺北市 Taipei City	56	45	12	997	474	523	261	133	128
桃園市 Taoyuan City	84	74	10	631	297	334	170	82	88
基隆市 Keelung City	15	14	1	122	62	60	29	13	16
新竹市 Hsinchu City	16	14	2	120	54	66	31	16	15
宜蘭縣 Yilan County	29	27	2	136	62	74	37	18	19
新竹縣 Hsinchu County	21	19	2	130	62	68	28	13	15
中部地區 Central Region	221	195	25	1 498	685	813	426	205	221
臺中市 Taichung City	101	86	14	823	372	451	234	113	121
苗栗縣 Miaoli County	21	19	2	122	59	63	32	16	17
彰化縣 Changhua County	45	40	5	275	125	149	80	39	41
南投縣 Nantou County	18	17	1	126	60	67	35	16	19
雲林縣 Yunlin County	37	33	4	152	69	83	45	21	24
南部地區 Southern Region	277	240	36	1 707	753	954	464	215	249
臺南市 Tainan City	80	70	10	461	202	258	123	58	65
高雄市 Kaohsiung City	111	93	18	799	350	449	214	100	114
嘉義市 Chiayi City	8	6	1	85	38	46	23	11	12
嘉義縣 Chiayi County	22	20	2	118	53	64	39	18	21
屏東縣 Pingtung County	50	46	5	214	95	118	59	26	33
澎湖縣 Penghu County	6	5	0	31	14	17	7	3	3
東部地區 Eastern Region	28	25	3	170	77	93	43	20	23
臺東縣 Taitung County	12	11	1	64	29	35	17	8	9
花蓮縣 Hualien County	16	14	2	106	48	58	25	12	14

TABLE 33. EMPLOYED PERSONS BY SECTOR (Cont. 1)

2021												Unit : Thousand Persons
Services												
運輸及倉儲業 Transportation & Storage			住宿及餐飲業 Accommodation & Food Service Activities			出版、影音製作、傳播及資通訊服務業 Information & Communication			金融及保險業 Financial & Insurance Activities			
小計 Total	男 Male	女 Female	小計 Total	男 Male	女 Female	小計 Total	男 Male	女 Female	小計 Total	男 Male	女 Female	
460	355	105	839	387	452	266	157	109	433	161	272	
266	201	65	373	187	187	187	111	76	264	101	164	
98	78	20	157	81	76	77	44	32	97	37	60	
52	37	15	69	36	33	80	48	32	109	44	65	
72	52	21	78	34	44	16	10	6	33	11	22	
20	16	5	14	8	6	5	3	2	8	3	5	
6	5	2	14	7	6	3	2	1	6	2	4	
8	7	1	21	10	11	3	2	1	6	2	4	
9	8	1	20	10	10	4	3	1	6	2	4	
85	67	18	197	92	104	37	22	15	77	28	49	
47	36	11	102	49	53	24	14	10	47	17	30	
8	7	1	17	8	9	3	2	1	6	3	3	
17	13	4	34	16	19	4	3	2	14	5	9	
6	5	1	19	9	10	3	1	1	5	2	3	
8	6	2	24	11	13	3	2	1	5	2	3	
100	79	21	240	96	144	39	23	17	86	31	55	
24	20	4	67	26	41	10	6	4	22	9	14	
53	40	13	109	44	65	22	12	9	45	15	29	
3	3	1	8	4	5	3	1	1	6	2	3	
6	5	1	15	6	9	1	1	1	5	2	4	
11	9	2	36	14	22	3	2	1	7	3	5	
2	1	1	5	2	3	1	0	1	1	0	0	
10	8	2	29	12	17	3	1	1	5	2	3	
3	2	1	12	5	7	1	1	0	1	0	1	
7	6	1	17	7	10	2	1	1	4	1	3	

表 3 3 就業者之行業 (續 2)

單位：千人		民國 1 1 0 年								
地 區 別 District ( or Region )	服務業									
	不動產業 Real Estate Activities			專業、科學及技術服務業 Professional, Scientific & Technical Activities			支援服務業 Support Service Activities			
	小計 Total	男 Male	女 Female	小計 Total	男 Male	女 Female	小計 Total	男 Male	女 Female	
臺灣地區 Taiwan Area	106	54	51	388	172	215	295	178	117	
北部地區 Northern Region	54	29	25	241	110	131	159	99	60	
新北市 New Taipei City	18	9	9	82	37	45	70	43	27	
臺北市 Taipei City	15	9	6	97	43	54	36	23	13	
桃園市 Taoyuan City	14	7	7	32	17	15	30	18	12	
基隆市 Keelung City	2	1	1	6	3	4	5	4	2	
新竹市 Hsinchu City	2	1	1	11	4	7	5	3	2	
宜蘭縣 Yilan County	2	1	1	5	2	2	5	3	2	
新竹縣 Hsinchu County	2	1	1	8	5	4	8	5	3	
中部地區 Central Region	25	12	13	73	31	42	58	35	23	
臺中市 Taichung City	17	8	9	49	21	28	36	21	15	
苗栗縣 Miaoli County	1	0	1	6	2	3	5	3	2	
彰化縣 Changhua County	3	2	2	10	4	6	8	5	3	
南投縣 Nantou County	2	1	0	5	2	3	4	2	1	
雲林縣 Yunlin County	2	1	1	5	2	3	5	3	2	
南部地區 Southern Region	25	12	13	68	29	39	73	41	32	
臺南市 Tainan City	6	3	3	21	8	13	20	12	9	
高雄市 Kaohsiung City	12	6	6	33	15	18	36	19	17	
嘉義市 Chiayi City	2	1	1	4	2	2	2	1	1	
嘉義縣 Chiayi County	1	0	0	4	2	2	3	2	2	
屏東縣 Pingtung County	4	2	2	5	2	3	9	7	3	
澎湖縣 Penghu County	0	0	0	1	0	1	1	1	1	
東部地區 Eastern Region	2	1	1	5	2	3	6	4	2	
臺東縣 Taitung County	0	0	0	2	1	1	2	1	1	
花蓮縣 Hualien County	2	1	1	4	1	2	4	3	1	



TABLE 33. EMPLOYED PERSONS BY SECTOR (Cont. 2)

2021												Unit : Thousand Persons		
Services														
公共行政及國防：強制性社會安全 Public Administration & Defence; Compulsory Social Security			教育業 Education			醫療保健及社會工作服務業 Human Health & Social Work Activities			藝術、娛樂及休閒服務業 Arts, Entertainment & Recreation			其他服務業 Other Service Activities		
小計 Total	男 Male	女 Female	小計 Total	男 Male	女 Female	小計 Total	男 Male	女 Female	小計 Total	男 Male	女 Female	小計 Total	男 Male	女 Female
378	194	184	645	171	473	488	99	388	113	57	56	558	281	277
169	81	87	305	79	226	205	43	162	55	28	27	247	124	123
63	30	33	97	24	72	68	12	56	19	10	8	102	52	50
54	26	27	98	27	71	63	17	45	15	8	8	49	22	26
26	13	13	56	15	41	41	7	34	10	5	5	52	25	26
7	3	4	9	2	7	5	1	4	2	1	1	9	5	5
5	2	3	17	4	13	7	2	6	2	1	1	9	5	4
8	4	4	13	3	10	11	1	9	4	1	2	14	7	7
6	2	3	15	3	11	10	1	9	4	2	2	12	8	4
88	45	42	151	39	112	116	24	92	28	15	12	138	70	69
41	19	22	82	21	61	60	14	47	14	7	7	69	32	37
9	5	3	13	4	9	8	2	7	3	2	1	11	6	6
15	8	7	30	7	23	23	4	18	5	4	2	31	17	14
11	6	5	11	3	8	12	2	10	3	2	1	12	7	5
12	7	5	14	3	11	13	3	10	3	1	1	15	8	7
105	58	47	173	48	125	147	28	118	27	12	15	161	82	79
25	14	11	52	15	37	37	6	30	8	3	5	46	23	22
44	23	22	77	20	57	69	14	55	11	5	6	73	37	37
5	3	2	11	3	8	10	3	7	1	0	0	7	4	3
9	5	4	12	4	8	9	1	8	2	2	1	11	5	6
16	9	7	18	5	13	20	4	16	4	2	2	22	12	11
6	3	2	3	1	3	2	0	2	1	0	0	2	1	1
17	10	7	16	6	10	20	4	16	4	2	2	12	6	6
8	5	3	5	2	3	7	1	6	2	1	1	4	2	2
9	5	4	10	3	7	13	3	10	2	1	1	8	4	4

表 3 3 就業者之行業 (續 3)

單位：%		民國 1 1 0 年								
地 區 別 District ( or Region )	總計 Total	男 Male	女 Female	農、林、漁、牧業 Agriculture, Forestry, Fishing & Animal Husbandry			工業			
				合計 Total	男 Male	女 Female	合計 Total	男 Male	女 Female	
										合計 Total
臺灣地區 Taiwan Area	100.00	55.32	44.68	4.73	3.43	1.30	35.45	24.20	11.25	
北部地區 Northern Region	100.00	54.48	45.52	0.83	0.70	0.13	32.76	22.14	10.62	
新北市 New Taipei City	100.00	54.95	45.05	0.45	0.42	0.02	32.27	22.12	10.15	
臺北市 Taipei City	100.00	52.19	47.81	0.16	0.14	0.02	19.14	13.71	5.43	
桃園市 Taoyuan City	100.00	54.93	45.07	1.10	0.93	0.18	42.80	27.61	15.18	
基隆市 Keelung City	100.00	56.77	43.23	0.39	0.35	0.04	29.34	20.86	8.48	
新竹市 Hsinchu City	100.00	54.67	45.33	0.47	0.37	0.10	42.63	28.54	14.08	
宜蘭縣 Yilan County	100.00	56.94	43.06	5.50	4.42	1.08	33.72	24.78	8.94	
新竹縣 Hsinchu County	100.00	56.03	43.97	2.26	1.76	0.49	50.30	31.60	18.70	
中部地區 Central Region	100.00	56.43	43.57	8.23	5.88	2.35	39.30	26.56	12.75	
臺中市 Taichung City	100.00	54.41	45.59	2.97	2.20	0.78	37.77	25.41	12.36	
苗栗縣 Miaoli County	100.00	57.30	42.70	6.06	4.03	2.03	47.65	31.01	16.65	
彰化縣 Changhua County	100.00	58.09	41.91	10.37	7.91	2.45	45.65	30.08	15.57	
南投縣 Nantou County	100.00	58.71	41.29	18.32	12.89	5.43	29.25	21.07	8.18	
雲林縣 Yunlin County	100.00	59.35	40.65	20.41	13.75	6.66	34.50	25.17	9.34	
南部地區 Southern Region	100.00	55.69	44.31	7.53	5.41	2.12	37.69	26.11	11.57	
臺南市 Tainan City	100.00	55.44	44.56	6.66	4.79	1.87	44.36	29.14	15.21	
高雄市 Kaohsiung City	100.00	54.87	45.13	3.35	2.47	0.88	37.45	26.46	10.99	
嘉義市 Chiayi City	100.00	53.14	46.86	1.75	1.29	0.47	29.02	20.61	8.41	
嘉義縣 Chiayi County	100.00	58.81	41.19	22.90	16.08	6.82	30.73	21.80	8.93	
屏東縣 Pingtung County	100.00	57.53	42.47	15.63	11.05	4.58	31.59	22.99	8.60	
澎湖縣 Penghu County	100.00	58.48	41.52	6.97	6.52	0.45	22.76	19.56	3.20	
東部地區 Eastern Region	100.00	55.44	44.56	11.68	7.95	3.73	20.10	16.62	3.48	
臺東縣 Taitung County	100.00	56.57	43.43	20.25	12.68	7.57	17.66	15.57	2.09	
花蓮縣 Hualien County	100.00	54.64	45.36	5.67	4.63	1.03	21.82	17.36	4.46	

TABLE 33. EMPLOYED PERSONS BY SECTOR (Cont. 3)

2021												Unit : %
Industry												
礦業及土石採取業 Mining & Quarrying			製 造 業 Manufacturing			電力及燃氣供應業 Electricity & Gas Supply			用水供應及污染整治業 Water Supply & Remediation Activities			
小計 Total	男 Male	女 Female	小計 Total	男 Male	女 Female	小計 Total	男 Male	女 Female	小計 Total	男 Male	女 Female	
0.03	0.03	0.01	26.38	16.32	10.06	0.29	0.24	0.05	0.73	0.57	0.17	
0.01	0.01	0.00	24.15	14.63	9.51	0.41	0.36	0.04	0.67	0.52	0.15	
0.01	0.01	-	22.74	13.70	9.04	0.19	0.16	0.03	0.70	0.54	0.16	
0.00	0.00	-	12.69	8.38	4.31	1.28	1.22	0.06	0.63	0.50	0.13	
0.02	0.02	0.00	34.55	20.49	14.07	0.03	0.02	0.01	0.69	0.51	0.18	
-	-	-	19.20	11.71	7.50	0.40	0.23	0.17	0.94	0.77	0.17	
0.03	0.03	-	34.52	21.65	12.87	0.06	0.01	0.05	0.41	0.26	0.15	
0.03	0.02	0.01	19.73	12.03	7.70	0.23	0.08	0.15	0.69	0.61	0.08	
0.03	0.03	-	42.09	24.14	17.95	0.00	0.00	-	0.62	0.50	0.12	
0.06	0.05	0.01	30.60	18.97	11.63	0.12	0.07	0.06	0.78	0.63	0.15	
0.03	0.02	0.01	29.58	18.44	11.14	0.18	0.12	0.06	0.74	0.62	0.13	
0.14	0.13	0.02	38.62	23.04	15.59	0.07	0.03	0.04	0.98	0.64	0.34	
0.04	0.04	-	37.79	23.10	14.69	0.05	0.01	0.05	0.62	0.52	0.10	
0.25	0.20	0.06	20.75	13.44	7.31	0.18	0.05	0.13	0.57	0.44	0.13	
0.05	0.05	0.00	22.28	14.28	7.99	0.03	0.01	0.02	1.21	1.00	0.20	
0.04	0.04	0.00	27.74	17.59	10.15	0.25	0.20	0.05	0.78	0.57	0.20	
0.01	0.01	-	35.07	21.10	13.97	0.13	0.06	0.07	0.67	0.55	0.12	
0.02	0.01	0.00	28.05	18.67	9.38	0.34	0.30	0.03	0.84	0.59	0.25	
0.12	0.12	-	21.08	14.08	7.00	1.00	0.86	0.14	0.60	0.38	0.23	
-	-	-	21.31	13.52	7.79	0.06	0.01	0.04	0.59	0.40	0.19	
0.20	0.18	0.02	17.99	10.81	7.18	0.10	0.03	0.06	0.82	0.59	0.23	
-	-	-	7.23	5.46	1.77	0.68	0.47	0.21	2.45	2.12	0.33	
0.10	0.08	0.03	7.90	5.67	2.23	0.14	0.09	0.05	0.86	0.71	0.15	
0.23	0.17	0.06	5.40	4.40	1.00	0.04	0.01	0.03	0.55	0.44	0.10	
0.02	0.02	-	9.66	6.57	3.09	0.21	0.14	0.07	1.08	0.89	0.19	

表 3 3 就業者之行業 (續 4)

單位：%									
民國 1 1 0 年									
地 區 別 District ( or Region )	工業 Industry			服務業					
	營 建 工 程 業 Construction			合計 Total	男 Male	女 Female	批 發 及 零 售 業 Wholesale & Retail Trade		
	小計 Total	男 Male	女 Female				小計 Total	男 Male	女 Female
臺灣地區 Taiwan Area	8.02	7.04	0.98	59.81	27.68	32.13	16.41	7.86	8.54
北部地區 Northern Region	7.52	6.61	0.91	66.41	31.64	34.77	18.08	8.80	9.28
新北市 New Taipei City	8.64	7.72	0.92	67.28	32.40	34.88	19.60	9.30	10.30
臺北市 Taipei City	4.54	3.61	0.93	80.71	38.34	42.36	21.09	10.77	10.33
桃園市 Taoyuan City	7.50	6.58	0.92	56.10	26.39	29.71	15.12	7.32	7.80
基隆市 Keelung City	8.80	8.16	0.64	70.26	35.56	34.71	16.68	7.25	9.43
新竹市 Hsinchu City	7.61	6.60	1.01	56.90	25.75	31.15	14.88	7.79	7.09
宜蘭縣 Yilan County	13.04	12.04	1.00	60.78	27.74	33.04	16.64	8.12	8.52
新竹縣 Hsinchu County	7.55	6.92	0.64	47.45	22.67	24.78	10.18	4.76	5.42
中部地區 Central Region	7.73	6.84	0.89	52.47	23.99	28.48	14.92	7.18	7.74
臺中市 Taichung City	7.24	6.22	1.02	59.26	26.80	32.46	16.84	8.14	8.70
苗栗縣 Miaoli County	7.83	7.17	0.66	46.29	22.26	24.03	12.18	5.88	6.30
彰化縣 Changhua County	7.15	6.42	0.73	43.98	20.09	23.89	12.75	6.21	6.55
南投縣 Nantou County	7.49	6.95	0.54	52.43	24.75	27.68	14.58	6.81	7.76
雲林縣 Yunlin County	10.94	9.83	1.12	45.09	20.44	24.65	13.40	6.28	7.12
南部地區 Southern Region	8.88	7.71	1.16	54.79	24.17	30.62	14.91	6.92	7.99
臺南市 Tainan City	8.48	7.43	1.06	48.98	21.51	27.48	13.09	6.13	6.95
高雄市 Kaohsiung City	8.21	6.89	1.32	59.20	25.93	33.27	15.88	7.40	8.48
嘉義市 Chiayi City	6.21	5.17	1.04	69.23	31.24	37.99	18.47	8.94	9.53
嘉義縣 Chiayi County	8.78	7.87	0.90	46.37	20.93	25.44	15.42	7.02	8.40
屏東縣 Pingtung County	12.48	11.37	1.11	52.78	23.49	29.29	14.46	6.37	8.10
澎湖縣 Penghu County	12.40	11.51	0.90	70.27	32.40	37.87	15.22	7.62	7.60
東部地區 Eastern Region	11.10	10.07	1.02	68.21	30.86	37.35	17.09	7.92	9.17
臺東縣 Taitung County	11.44	10.54	0.90	62.09	28.32	33.77	16.71	7.59	9.12
花蓮縣 Hualien County	10.85	9.74	1.11	72.51	32.65	39.86	17.36	8.14	9.21

TABLE 33. EMPLOYED PERSONS BY SECTOR (Cont. 4)

2021												Unit : %
Services												
運輸及倉儲業 Transportation & Storage			住宿及餐飲業 Accommodation & Food Service Activities			出版、影音製作、傳播及資訊服務業 Information & Communication			金融及保險業 Financial & Insurance Activities			
小計 Total	男 Male	女 Female	小計 Total	男 Male	女 Female	小計 Total	男 Male	女 Female	小計 Total	男 Male	女 Female	
4.02	3.10	0.92	7.33	3.38	3.95	2.33	1.37	0.95	3.78	1.41	2.38	
5.09	3.85	1.24	7.14	3.57	3.57	3.59	2.13	1.46	5.06	1.92	3.14	
4.95	3.94	1.00	7.91	4.08	3.83	3.87	2.24	1.63	4.88	1.85	3.03	
4.21	3.00	1.21	5.62	2.95	2.67	6.43	3.86	2.57	8.83	3.58	5.25	
6.44	4.60	1.84	6.98	3.06	3.91	1.43	0.88	0.55	2.92	0.96	1.96	
11.75	9.03	2.72	7.93	4.59	3.34	2.76	1.57	1.19	4.51	1.64	2.87	
2.96	2.15	0.81	6.49	3.41	3.07	1.56	0.87	0.69	2.90	0.78	2.12	
3.56	2.95	0.61	9.36	4.46	4.90	1.51	0.89	0.62	2.73	1.11	1.62	
3.24	2.74	0.50	7.34	3.53	3.81	1.34	0.97	0.37	2.05	0.67	1.38	
2.97	2.34	0.63	6.89	3.23	3.66	1.29	0.77	0.52	2.71	0.99	1.72	
3.41	2.61	0.80	7.36	3.54	3.82	1.74	1.04	0.70	3.39	1.21	2.18	
2.88	2.50	0.38	6.34	2.87	3.47	1.02	0.61	0.41	2.25	0.98	1.27	
2.65	2.08	0.57	5.52	2.53	2.99	0.68	0.44	0.25	2.29	0.78	1.51	
2.35	2.07	0.29	8.07	3.78	4.29	1.17	0.55	0.61	1.96	0.76	1.20	
2.24	1.78	0.45	7.07	3.14	3.93	0.86	0.55	0.30	1.61	0.62	1.00	
3.20	2.53	0.67	7.71	3.08	4.63	1.27	0.73	0.54	2.77	0.99	1.77	
2.56	2.12	0.44	7.14	2.78	4.36	1.07	0.63	0.44	2.36	0.92	1.44	
3.94	2.99	0.96	8.05	3.26	4.79	1.61	0.92	0.68	3.31	1.14	2.17	
2.85	2.31	0.54	6.91	2.95	3.96	2.09	1.03	1.06	4.81	1.98	2.83	
2.43	2.04	0.38	6.03	2.50	3.53	0.50	0.30	0.20	2.09	0.61	1.48	
2.68	2.30	0.38	8.86	3.39	5.47	0.72	0.47	0.24	1.82	0.63	1.19	
4.28	3.11	1.18	10.75	4.89	5.86	2.09	0.83	1.26	1.60	0.58	1.02	
3.82	3.05	0.77	11.63	4.90	6.73	1.04	0.56	0.48	2.10	0.71	1.40	
2.47	1.94	0.53	11.91	4.86	7.06	0.68	0.54	0.14	1.31	0.44	0.87	
4.77	3.84	0.93	11.43	4.93	6.50	1.30	0.58	0.72	2.66	0.90	1.76	

表 3 3 就業者之行業 (續完)

單位：%		民國 1 1 0 年								
地 區 別 District ( or Region )	服務業									
	不動產業 Real Estate Activities			專業、科學及技術服務業 Professional, Scientific & Technical Activities			支援服務業 Support Service Activities			
	小計 Total	男 Male	女 Female	小計 Total	男 Male	女 Female	小計 Total	男 Male	女 Female	
臺灣地區 Taiwan Area	0.92	0.47	0.45	3.39	1.51	1.88	2.58	1.56	1.02	
北部地區 Northern Region	1.04	0.56	0.48	4.61	2.10	2.50	3.04	1.89	1.15	
新北市 New Taipei City	0.89	0.44	0.45	4.12	1.85	2.27	3.52	2.17	1.35	
臺北市 Taipei City	1.21	0.72	0.50	7.84	3.44	4.40	2.88	1.83	1.05	
桃園市 Taoyuan City	1.23	0.64	0.59	2.87	1.51	1.36	2.71	1.61	1.10	
基隆市 Keelung City	1.06	0.65	0.41	3.52	1.48	2.04	3.12	2.17	0.95	
新竹市 Hsinchu City	0.92	0.57	0.35	5.12	2.02	3.10	2.61	1.61	1.00	
宜蘭縣 Yilan County	0.92	0.46	0.46	2.08	0.98	1.10	2.10	1.27	0.83	
新竹縣 Hsinchu County	0.69	0.38	0.31	3.02	1.72	1.30	2.77	1.85	0.92	
中部地區 Central Region	0.88	0.43	0.45	2.56	1.08	1.48	2.03	1.22	0.81	
臺中市 Taichung City	1.23	0.58	0.65	3.49	1.50	2.00	2.61	1.55	1.06	
苗栗縣 Miaoli County	0.51	0.18	0.33	2.12	0.80	1.33	2.04	1.14	0.89	
彰化縣 Changhua County	0.55	0.29	0.26	1.55	0.65	0.90	1.28	0.80	0.48	
南投縣 Nantou County	0.67	0.53	0.14	2.00	0.95	1.05	1.50	1.00	0.50	
雲林縣 Yunlin County	0.46	0.16	0.30	1.34	0.51	0.83	1.38	0.84	0.53	
南部地區 Southern Region	0.79	0.38	0.41	2.19	0.94	1.25	2.33	1.31	1.02	
臺南市 Tainan City	0.65	0.28	0.37	2.23	0.87	1.36	2.15	1.24	0.92	
高雄市 Kaohsiung City	0.89	0.44	0.45	2.47	1.11	1.37	2.67	1.40	1.27	
嘉義市 Chiayi City	1.48	0.84	0.64	3.61	1.69	1.92	1.96	1.20	0.76	
嘉義縣 Chiayi County	0.32	0.18	0.14	1.40	0.67	0.73	1.29	0.65	0.64	
屏東縣 Pingtung County	0.87	0.42	0.45	1.27	0.54	0.73	2.35	1.64	0.70	
澎湖縣 Penghu County	0.74	0.35	0.39	1.50	0.37	1.14	2.53	1.23	1.30	
東部地區 Eastern Region	0.70	0.39	0.31	2.17	0.92	1.24	2.27	1.48	0.80	
臺東縣 Taitung County	0.24	0.11	0.13	1.63	0.90	0.73	1.85	0.95	0.89	
花蓮縣 Hualien County	1.02	0.59	0.44	2.54	0.94	1.60	2.57	1.84	0.73	

TABLE 33. EMPLOYED PERSONS BY SECTOR (Cont. End)

2021												Unit : %		
Services														
公共行政及國防；強制性社會安全 Public Administration & Defence; Compulsory Social Security			教育業 Education			醫療保健及社會工作服務業 Human Health & Social Work Activities			藝術、娛樂及休閒服務業 Arts, Entertainment & Recreation			其他服務業 Other Service Activities		
小計 Total	男 Male	女 Female	小計 Total	男 Male	女 Female	小計 Total	男 Male	女 Female	小計 Total	男 Male	女 Female	小計 Total	男 Male	女 Female
3.30	1.69	1.61	5.63	1.50	4.13	4.26	0.87	3.39	0.99	0.50	0.49	4.88	2.46	2.42
3.23	1.56	1.67	5.83	1.52	4.32	3.92	0.82	3.10	1.06	0.54	0.52	4.73	2.38	2.35
3.17	1.53	1.64	4.86	1.22	3.65	3.42	0.62	2.80	0.93	0.51	0.43	5.15	2.64	2.51
4.35	2.14	2.21	7.96	2.20	5.76	5.10	1.42	3.68	1.25	0.63	0.62	3.93	1.81	2.12
2.33	1.14	1.19	4.99	1.35	3.64	3.63	0.64	2.99	0.90	0.43	0.46	4.58	2.26	2.32
4.08	1.75	2.33	5.41	1.42	4.00	3.04	0.79	2.25	1.10	0.55	0.54	5.32	2.68	2.65
2.52	1.12	1.41	8.20	1.85	6.35	3.47	0.79	2.68	0.91	0.44	0.47	4.36	2.34	2.02
3.51	1.82	1.69	5.70	1.46	4.24	4.78	0.63	4.16	1.67	0.64	1.02	6.22	2.95	3.27
2.08	0.85	1.22	5.29	1.13	4.16	3.62	0.46	3.15	1.35	0.75	0.60	4.51	2.87	1.64
3.07	1.58	1.49	5.28	1.36	3.93	4.06	0.85	3.21	0.97	0.53	0.44	4.85	2.44	2.41
2.96	1.36	1.60	5.92	1.50	4.42	4.33	0.97	3.36	1.00	0.51	0.49	4.98	2.30	2.68
3.29	2.04	1.25	4.95	1.67	3.28	3.21	0.72	2.49	1.16	0.64	0.52	4.36	2.25	2.11
2.36	1.24	1.12	4.88	1.14	3.74	3.65	0.69	2.96	0.84	0.56	0.28	4.98	2.69	2.30
4.56	2.62	1.95	4.62	1.30	3.32	4.79	0.80	3.99	1.22	0.70	0.52	4.96	2.89	2.07
3.61	2.04	1.57	4.15	0.99	3.16	3.87	0.79	3.08	0.74	0.37	0.38	4.36	2.37	1.99
3.36	1.85	1.51	5.56	1.53	4.03	4.70	0.91	3.80	0.86	0.39	0.47	5.16	2.62	2.54
2.62	1.46	1.17	5.50	1.59	3.91	3.90	0.69	3.21	0.84	0.33	0.51	4.86	2.47	2.39
3.29	1.70	1.60	5.72	1.47	4.26	5.14	1.03	4.11	0.80	0.36	0.43	5.44	2.72	2.72
4.19	2.50	1.70	8.78	2.45	6.34	7.95	2.08	5.87	0.74	0.40	0.34	5.38	2.88	2.50
3.47	2.06	1.40	4.54	1.57	2.97	3.57	0.59	2.98	0.94	0.63	0.31	4.39	2.12	2.27
3.88	2.27	1.61	4.57	1.29	3.28	4.83	0.88	3.94	1.00	0.41	0.59	5.49	2.88	2.60
13.25	7.81	5.44	7.82	1.89	5.93	5.02	0.57	4.46	1.67	0.81	0.85	3.81	2.34	1.47
6.76	3.86	2.91	6.28	2.25	4.02	8.10	1.70	6.40	1.50	0.78	0.72	4.74	2.34	2.40
7.75	4.74	3.01	5.17	2.36	2.81	6.71	1.15	5.55	1.48	0.71	0.77	4.17	2.03	2.15
6.07	3.24	2.83	7.06	2.18	4.88	9.08	2.09	7.00	1.52	0.83	0.69	5.13	2.56	2.58

表 3 4 就業者之職業

民國 1 1 0 年												
地 區 別	總計 Total	男 Male	女 Female	民意代表、 主管及經理人員 Legislators, Senior Officials & Managers			專業人員 Professionals			技術員及助理專業人員 Technicians & Associate Professionals		
				合計 Total	男 Male	女 Female	合計 Total	男 Male	女 Female	合計 Total	男 Male	女 Female
				臺 灣 地 區	11 447	6 332	5 115	367	258	110	1 463	713
北 部 地 區	5 228	2 848	2 379	248	166	82	801	420	381	1 118	556	562
新 北 市	1 985	1 091	894	61	45	17	236	126	109	472	225	247
臺 北 市	1 236	645	591	126	77	48	290	150	140	330	157	173
桃 園 市	1 124	617	507	30	22	8	136	72	64	180	107	73
基 隆 市	173	98	75	5	4	1	22	11	10	35	17	18
新 竹 市	211	115	96	11	8	3	47	26	21	37	17	20
宜 蘭 縣	224	128	97	3	2	1	22	8	14	28	15	13
新 竹 縣	274	154	121	12	9	3	48	27	22	37	19	18
中 部 地 區	2 855	1 611	1 244	59	44	14	300	136	165	458	245	214
臺 中 市	1 389	756	633	31	22	9	161	73	88	274	154	120
苗 栗 縣	264	151	113	7	5	1	32	19	13	36	18	18
彰 化 縣	624	363	262	10	8	2	59	25	34	97	46	51
南 投 縣	241	141	99	6	5	1	21	9	12	23	11	12
雲 林 縣	337	200	137	5	4	1	28	10	18	28	15	14
南 部 地 區	3 115	1 735	1 380	55	42	13	338	149	189	451	247	204
臺 南 市	941	522	419	19	15	4	107	52	56	126	65	60
高 雄 市	1 350	741	609	27	20	7	153	67	85	227	133	94
嘉 義 市	122	65	57	3	2	1	21	9	12	25	13	12
嘉 義 縣	253	149	104	3	3	0	20	9	11	23	12	12
屏 東 縣	405	233	172	3	3	1	32	10	22	46	21	25
澎 湖 縣	45	26	19	0	0	0	5	2	3	5	3	2
東 部 地 區	250	138	111	6	5	1	23	9	14	23	12	11
臺 東 縣	103	58	45	3	2	0	7	3	4	8	4	4
花 蓮 縣	147	80	67	3	3	1	17	6	10	14	7	7



TABLE 34. EMPLOYED PERSONS BY OCCUPATION

2021												Unit : Thousand Persons
事務支援人員 Clerical Support Workers			服務及銷售工作人員 Service & Sales Workers			農、林、漁、牧業 生產人員 Skilled Agricultural, Forestry & Fishery Workers			技藝有關工作人員、 機械設備操作及勞力工 Craft & Machine Operation Related Workers			District ( or Region )
合計 Total	男 Male	女 Female	合計 Total	男 Male	女 Female	合計 Total	男 Male	女 Female	合計 Total	男 Male	女 Female	
1 310	285	1 025	2 279	1 037	1 243	490	363	127	3 487	2 618	870	
653	153	500	1 030	495	534	41	35	6	1 336	1 022	314	Northern Region
237	55	182	442	212	230	9	8	1	528	419	109	New Taipei City
156	41	115	196	105	91	2	2	0	136	114	22	Taipei City
164	35	129	219	98	121	11	10	1	383	274	110	Taoyuan City
24	6	18	38	19	19	1	0	0	49	41	8	Keelung City
23	5	18	38	19	19	1	1	0	54	41	13	Hsinchu City
24	4	19	53	23	30	11	9	2	84	65	19	Yilan County
25	6	19	44	20	24	6	5	1	102	68	33	Hsinchu County
305	56	249	549	249	301	218	159	59	965	723	243	Central Region
193	31	161	284	131	152	40	30	10	407	314	93	Taichung City
21	5	16	45	20	26	15	10	5	107	74	33	Miaoli County
47	10	37	103	46	58	61	47	14	248	181	67	Changhua County
21	4	17	53	24	29	37	28	9	79	59	20	Nantou County
23	6	18	64	28	36	65	44	21	123	94	29	Yunlin County
324	68	256	633	267	367	208	152	56	1 106	810	295	Southern Region
87	19	69	176	75	101	57	42	16	368	255	113	Tainan City
177	35	142	278	116	162	43	31	11	446	337	109	Kaohsiung City
14	3	10	26	12	14	2	1	0	32	24	7	Chiayi City
17	4	13	48	20	28	50	36	14	92	65	27	Chiayi County
23	5	18	94	38	56	53	39	15	155	118	36	Pingtung County
6	2	5	11	5	6	3	3	0	14	11	2	Penghu County
28	7	21	67	26	40	23	17	7	80	62	18	Eastern Region
9	3	6	27	10	16	17	12	5	33	24	9	Taitung County
19	4	14	40	16	24	6	5	1	47	38	9	Hualien County

表 3 4 就業者之職業 (續)

單位：%													民國 1 1 0 年		
地 區 別	總計	男	女	民意代表、 主管及經理人員			專業人員			技術員及助理專業人員					
				Legislators, Senior Officials & Managers			Professionals			Technicians & Associate Professionals					
				合計	男	女	合計	男	女	合計	男	女			
Total	Male	Female	Total	Male	Female	Total	Male	Female	Total	Male	Female				
臺 灣 地 區	100.00	55.32	44.68	3.21	2.25	0.96	12.78	6.23	6.54	17.91	9.25	8.66			
北 部 地 區	100.00	54.48	45.52	4.74	3.18	1.56	15.33	8.03	7.30	21.39	10.64	10.76			
新 北 市	100.00	54.95	45.05	3.09	2.25	0.84	11.87	6.36	5.51	23.77	11.35	12.42			
臺 北 市	100.00	52.19	47.81	10.17	6.26	3.90	23.50	12.13	11.37	26.71	12.67	14.04			
桃 園 市	100.00	54.93	45.07	2.67	1.94	0.73	12.09	6.38	5.71	16.01	9.53	6.48			
基 隆 市	100.00	56.77	43.23	3.09	2.41	0.68	12.59	6.55	6.05	20.08	9.63	10.45			
新 竹 市	100.00	54.67	45.33	5.18	3.62	1.56	22.41	12.21	10.20	17.58	7.88	9.70			
宜 蘭 縣	100.00	56.94	43.06	1.27	0.89	0.38	9.81	3.71	6.10	12.26	6.65	5.62			
新 竹 縣	100.00	56.03	43.97	4.28	3.12	1.16	17.67	9.69	7.97	13.53	6.82	6.71			
中 部 地 區	100.00	56.43	43.57	2.05	1.56	0.49	10.53	4.75	5.78	16.06	8.56	7.49			
臺 中 市	100.00	54.41	45.59	2.22	1.59	0.64	11.58	5.24	6.33	19.71	11.09	8.62			
苗 栗 縣	100.00	57.30	42.70	2.54	2.07	0.47	12.08	7.25	4.83	13.68	6.90	6.78			
彰 化 縣	100.00	58.09	41.91	1.57	1.30	0.27	9.45	3.96	5.49	15.54	7.40	8.14			
南 投 縣	100.00	58.71	41.29	2.57	2.06	0.50	8.76	3.88	4.88	9.57	4.69	4.88			
雲 林 縣	100.00	59.35	40.65	1.47	1.16	0.31	8.22	2.85	5.37	8.45	4.38	4.07			
南 部 地 區	100.00	55.69	44.31	1.77	1.36	0.41	10.84	4.78	6.06	14.48	7.93	6.55			
臺 南 市	100.00	55.44	44.56	2.03	1.57	0.45	11.39	5.48	5.91	13.37	6.96	6.41			
高 雄 市	100.00	54.87	45.13	1.97	1.49	0.49	11.30	4.99	6.31	16.83	9.86	6.97			
嘉 義 市	100.00	53.14	46.86	2.22	1.57	0.65	17.26	7.38	9.88	20.15	10.73	9.42			
嘉 義 縣	100.00	58.81	41.19	1.28	1.09	0.19	7.97	3.69	4.28	9.14	4.59	4.55			
屏 東 縣	100.00	57.53	42.47	0.80	0.62	0.18	7.80	2.40	5.40	11.26	5.20	6.06			
澎 湖 縣	100.00	58.48	41.52	0.66	0.57	0.09	11.45	4.06	7.40	10.66	6.34	4.32			
東 部 地 區	100.00	55.44	44.56	2.38	1.91	0.46	9.26	3.66	5.61	9.02	4.63	4.39			
臺 東 縣	100.00	56.57	43.43	2.56	2.20	0.36	6.42	2.64	3.79	8.01	4.07	3.94			
花 蓮 縣	100.00	54.64	45.36	2.24	1.71	0.53	11.26	4.37	6.88	9.73	5.03	4.70			

TABLE 34. EMPLOYED PERSONS BY OCCUPATION (Cont.)

2021												Unit : %
事務支援人員 Clerical Support Workers			服務及銷售工作人員 Service & Sales Workers			農、林、漁、牧業 生產人員 Skilled Agricultural, Forestry & Fishery Workers			技藝有關工作人員、 機械設備操作及勞力工 Craft & Machine Operation Related Workers			District ( or Region )
合計 Total	男 Male	女 Female	合計 Total	男 Male	女 Female	合計 Total	男 Male	女 Female	合計 Total	男 Male	女 Female	
11.45	2.49	8.96	19.91	9.05	10.86	4.28	3.17	1.11	30.46	22.87	7.60	
12.50	2.93	9.56	19.70	9.47	10.22	0.78	0.67	0.11	25.57	19.56	6.01	Northern Region
11.95	2.77	9.17	22.27	10.68	11.59	0.44	0.41	0.03	26.62	21.12	5.49	New Taipei City
12.65	3.32	9.33	15.82	8.46	7.36	0.16	0.15	0.02	10.99	9.20	1.79	Taipei City
14.61	3.15	11.46	19.49	8.70	10.80	1.02	0.89	0.13	34.11	24.33	9.78	Taoyuan City
13.96	3.52	10.44	21.63	10.73	10.90	0.32	0.28	0.04	28.32	23.65	4.67	Keelung City
10.83	2.31	8.52	18.02	8.85	9.17	0.41	0.35	0.06	25.57	19.44	6.13	Hsinchu City
10.47	1.97	8.50	23.66	10.39	13.27	5.06	4.16	0.91	37.45	29.17	8.28	Yilan County
9.17	2.34	6.83	16.13	7.38	8.76	2.10	1.69	0.41	37.13	24.99	12.14	Hsinchu County
10.68	1.97	8.71	19.24	8.71	10.54	7.63	5.57	2.06	33.81	25.31	8.50	Central Region
13.88	2.26	11.61	20.43	9.45	10.97	2.87	2.15	0.71	29.32	22.62	6.69	Taichung City
8.00	1.82	6.18	17.25	7.43	9.82	5.73	3.80	1.93	40.72	28.02	12.70	Miaoli County
7.50	1.57	5.93	16.53	7.30	9.23	9.70	7.52	2.18	39.70	29.02	10.67	Changhua County
8.74	1.86	6.88	22.10	10.14	11.95	15.37	11.61	3.76	32.91	24.48	8.43	Nantou County
6.90	1.67	5.23	18.92	8.20	10.72	19.40	13.11	6.29	36.64	27.99	8.66	Yunlin County
10.40	2.19	8.21	20.33	8.56	11.78	6.68	4.87	1.81	35.49	26.01	9.48	Southern Region
9.30	1.98	7.32	18.72	7.98	10.75	6.08	4.41	1.67	39.11	27.07	12.04	Tainan City
13.11	2.62	10.50	20.59	8.60	11.99	3.15	2.33	0.82	33.03	24.98	8.05	Kaohsiung City
11.28	2.71	8.57	21.65	9.83	11.82	1.46	1.07	0.39	25.98	19.85	6.13	Chiayi City
6.59	1.61	4.99	18.89	7.97	10.92	19.80	14.20	5.60	36.32	25.67	10.66	Chiayi County
5.60	1.25	4.35	23.11	9.34	13.77	13.22	9.53	3.69	38.21	29.19	9.02	Pingtung County
14.27	3.89	10.38	25.73	12.18	13.55	6.76	6.50	0.26	30.47	24.94	5.53	Penghu County
11.24	2.99	8.25	26.71	10.52	16.19	9.36	6.73	2.63	32.02	25.00	7.03	Eastern Region
8.93	2.93	6.00	25.76	10.00	15.75	16.64	11.34	5.30	31.68	23.39	8.29	Taitung County
12.87	3.03	9.84	27.38	10.88	16.50	4.26	3.49	0.76	32.27	26.13	6.14	Hualien County

表 3 5 就業者之從業身分

單位：千人

民國110年

地 區 別	總計	男	女	雇 主			自營作業者		
				Employers			Own-account workers		
	Total	Male	Female	合計	男	女	合計	男	女
	Total	Male	Female	Total	Male	Female	Total	Male	Female
臺 灣 地 區	11 447	6 332	5 115	442	354	88	1 306	963	343
北 部 地 區	5 228	2 848	2 379	222	178	45	426	311	114
新 北 市	1 985	1 091	894	83	69	14	159	118	41
臺 北 市	1 236	645	591	54	40	14	90	64	26
桃 園 市	1 124	617	507	51	41	10	86	62	24
基 隆 市	173	98	75	7	6	1	16	12	4
新 竹 市	211	115	96	8	6	2	19	13	6
宜 蘭 縣	224	128	97	10	8	2	29	22	7
新 竹 縣	274	154	121	8	7	1	26	20	7
中 部 地 區	2 855	1 611	1 244	110	90	20	409	316	93
臺 中 市	1 389	756	633	68	54	14	155	113	42
苗 栗 縣	264	151	113	9	7	1	30	22	8
彰 化 縣	624	363	262	20	18	3	97	80	17
南 投 縣	241	141	99	6	5	1	52	42	10
雲 林 縣	337	200	137	7	6	1	74	59	15
南 部 地 區	3 115	1 735	1 380	101	79	22	426	306	121
臺 南 市	941	522	419	33	25	8	122	90	33
高 雄 市	1 350	741	609	47	37	10	154	104	50
嘉 義 市	122	65	57	5	4	1	13	9	4
嘉 義 縣	253	149	104	5	5	1	56	45	11
屏 東 縣	405	233	172	9	7	1	75	53	22
澎 湖 縣	45	26	19	2	2	0	6	4	2
東 部 地 區	250	138	111	9	7	2	45	30	15
臺 東 縣	103	58	45	4	3	1	24	16	8
花 蓮 縣	147	80	67	5	4	1	21	14	7

TABLE 35. EMPLOYED PERSONS BY CLASS OF WORKER

無酬家屬工作者 Unpaid family workers			2021 受 僱 者 Paid employees									District ( or Region )		
			合計 Total	男 Male	女 Female	受私人僱用者 Private			受政府僱用者 Government					
合計 Total	男 Male	女 Female				小計 Total	男 Male	女 Female	小計 Total	男 Male	女 Female			
531	166	365	9 169	4 851	4 318	8 143	4 391	3 752	1 026	460	566	Taiwan Area		
128	33	95	4 452	2 327	2 125	3 982	2 121	1 862	470	206	264	Northern Region		
48	12	37	1 694	892	802	1 542	825	716	153	67	86	New Taipei City		
23	7	16	1 068	533	535	907	459	447	162	74	88	Taipei City		
25	6	19	962	508	454	885	474	411	77	34	43	Taoyuan City		
5	1	4	146	80	66	128	72	56	19	9	10	Keelung City		
6	2	4	177	94	83	159	88	71	18	6	12	Hsinchu City		
12	3	9	174	95	79	150	84	65	24	11	14	Yilan County		
9	2	7	230	125	106	213	118	94	18	6	11	Hsinchu County		
206	68	139	2 130	1 138	992	1 901	1 037	863	229	101	129	Central Region		
87	29	58	1 079	560	519	969	514	454	110	45	65	Taichung City		
15	5	10	211	117	93	186	105	81	24	12	12	Miaoli County		
45	16	29	462	250	212	422	233	189	40	17	23	Changhua County		
22	8	15	160	87	73	134	74	60	26	13	14	Nantou County		
37	11	26	218	124	95	189	111	79	29	13	16	Yunlin County		
179	58	121	2 409	1 292	1 117	2 125	1 160	966	284	132	152	Southern Region		
52	16	36	734	391	343	660	357	303	74	34	40	Tainan City		
67	22	45	1 082	577	505	960	523	437	122	55	67	Kaohsiung City		
8	3	5	97	50	47	80	41	39	17	9	8	Chiayi City		
24	8	17	168	91	76	147	81	66	21	10	10	Chiayi County		
26	9	17	295	163	131	256	145	111	38	18	20	Pingtung County		
2	1	1	35	19	16	23	13	10	12	6	6	Penghu County		
17	7	11	178	94	83	135	73	62	43	21	22	Eastern Region		
10	4	6	65	36	29	50	27	23	15	8	7	Taitung County		
8	3	5	112	58	54	85	46	39	27	13	15	Hualien County		

表 3 5 就業者之從業身分 (續)

單位：%

民國110年

地 區 別	總計 Total	男 Male	女 Female	雇 主 Employers			自營作業者 Own-account workers		
				合計 Total	男 Male	女 Female	合計 Total	男 Male	女 Female
臺 灣 地 區	100.00	55.32	44.68	3.86	3.09	0.77	11.41	8.41	3.00
北 部 地 區	100.00	54.48	45.52	4.25	3.40	0.85	8.14	5.95	2.19
新 北 市	100.00	54.95	45.05	4.18	3.47	0.71	8.02	5.96	2.07
臺 北 市	100.00	52.19	47.81	4.40	3.26	1.14	7.30	5.20	2.10
桃 園 市	100.00	54.93	45.07	4.55	3.68	0.86	7.68	5.53	2.14
基 隆 市	100.00	56.77	43.23	3.86	3.31	0.54	9.07	6.66	2.41
新 竹 市	100.00	54.67	45.33	4.02	3.05	0.96	9.21	6.39	2.82
宜 蘭 縣	100.00	56.94	43.06	4.62	3.65	0.97	12.71	9.72	2.99
新 竹 縣	100.00	56.03	43.97	3.03	2.50	0.53	9.54	7.17	2.37
中 部 地 區	100.00	56.43	43.57	3.84	3.14	0.70	14.32	11.06	3.26
臺 中 市	100.00	54.41	45.59	4.87	3.88	0.98	11.19	8.15	3.05
苗 栗 縣	100.00	57.30	42.70	3.24	2.71	0.53	11.30	8.32	2.98
彰 化 縣	100.00	58.09	41.91	3.26	2.81	0.45	15.50	12.75	2.75
南 投 縣	100.00	58.71	41.29	2.34	2.04	0.30	21.81	17.46	4.35
雲 林 縣	100.00	59.35	40.65	2.22	1.80	0.42	22.01	17.48	4.53
南 部 地 區	100.00	55.69	44.31	3.23	2.53	0.70	13.69	9.82	3.87
臺 南 市	100.00	55.44	44.56	3.48	2.62	0.86	12.98	9.53	3.46
高 雄 市	100.00	54.87	45.13	3.46	2.74	0.71	11.43	7.74	3.70
嘉 義 市	100.00	53.14	46.86	3.94	2.94	1.00	10.66	7.30	3.35
嘉 義 縣	100.00	58.81	41.19	2.16	1.82	0.34	22.18	17.95	4.23
屏 東 縣	100.00	57.53	42.47	2.11	1.76	0.35	18.55	13.14	5.40
澎 湖 縣	100.00	58.48	41.52	5.18	4.11	1.07	12.92	9.48	3.44
東 部 地 區	100.00	55.44	44.56	3.77	2.91	0.86	18.09	12.03	6.06
臺 東 縣	100.00	56.57	43.43	3.99	2.81	1.17	23.13	15.25	7.87
花 蓮 縣	100.00	54.64	45.36	3.62	2.98	0.65	14.55	9.76	4.79

TABLE 35. EMPLOYED PERSONS BY CLASS OF WORKER (Cont.)

無酬家屬工作者 Unpaid family workers			2021									District ( or Region )
			受僱者 Paid employees									
			合計 Total	男 Male	女 Female	受私人僱用者 Private			受政府僱用者 Government			
						小計 Total	男 Male	女 Female	小計 Total	男 Male	女 Female	
4.63	1.45	3.19	80.10	42.37	37.72	71.14	38.36	32.78	8.96	4.01	4.95	Taiwan Area
2.44	0.62	1.82	85.16	44.51	40.66	76.18	40.57	35.61	8.98	3.94	5.05	Northern Region
2.44	0.59	1.85	85.35	44.93	40.42	77.66	41.57	36.09	7.70	3.36	4.34	New Taipei City
1.84	0.58	1.26	86.47	43.16	43.31	73.37	37.16	36.21	13.10	6.00	7.10	Taipei City
2.22	0.51	1.71	85.55	45.20	40.35	78.72	42.19	36.53	6.83	3.01	3.82	Taoyuan City
2.61	0.46	2.15	84.46	46.34	38.12	73.79	41.38	32.41	10.67	4.96	5.71	Keelung City
2.87	0.82	2.05	83.90	44.40	39.50	75.44	41.69	33.75	8.46	2.70	5.75	Hsinchu City
5.23	1.39	3.83	77.45	42.18	35.26	66.65	37.48	29.17	10.79	4.70	6.09	Yilan County
3.37	0.91	2.46	84.07	45.46	38.60	77.66	43.21	34.46	6.40	2.26	4.15	Hsinchu County
7.23	2.38	4.85	74.61	39.85	34.76	66.57	36.33	30.25	8.04	3.52	4.51	Central Region
6.29	2.08	4.21	77.65	40.29	37.35	69.72	37.02	32.70	7.93	3.27	4.66	Taichung City
5.58	1.71	3.88	79.88	44.55	35.32	70.73	39.87	30.85	9.15	4.68	4.47	Miaoli County
7.19	2.50	4.70	74.04	40.03	34.01	67.62	37.29	30.33	6.42	2.74	3.68	Changhua County
9.30	3.14	6.16	66.55	36.07	30.48	55.66	30.81	24.84	10.89	5.26	5.63	Nantou County
10.99	3.37	7.62	64.78	36.70	28.07	56.21	32.85	23.36	8.57	3.86	4.71	Yunlin County
5.74	1.87	3.87	77.34	41.47	35.87	68.22	37.22	30.99	9.12	4.25	4.87	Southern Region
5.52	1.73	3.79	78.01	41.57	36.45	70.14	37.95	32.19	7.87	3.62	4.25	Tainan City
4.95	1.60	3.35	80.16	42.78	37.38	71.11	38.72	32.39	9.05	4.06	4.99	Kaohsiung City
6.51	2.24	4.26	78.89	40.65	38.25	65.17	33.56	31.61	13.72	7.09	6.63	Chiayi City
9.54	3.02	6.52	66.13	36.02	30.11	57.93	31.91	26.02	8.20	4.11	4.09	Chiayi County
6.54	2.26	4.29	72.80	40.37	32.42	63.35	35.87	27.49	9.44	4.51	4.93	Pingtung County
3.62	2.01	1.61	78.28	42.87	35.40	50.94	29.16	21.78	27.34	13.71	13.62	Penghu County
7.00	2.72	4.29	71.14	37.79	33.35	54.09	29.38	24.71	17.05	8.41	8.64	Eastern Region
9.47	3.66	5.81	63.42	34.85	28.57	48.56	26.64	21.92	14.86	8.21	6.65	Taitung County
5.27	2.06	3.22	76.56	39.85	36.71	57.97	31.30	26.67	18.58	8.55	10.03	Hualien County

Unit : %

表 3 6 失業者之教育程度與年齡

單位：千人		民國110年							
地 區 別  District ( or Region )	總 計  Total	教 育 程 度 Educational attainment							
		國 中 及 以 下 Junior high & below			高 級 中 等 ( 高 中 、 高 職 ) Senior high school ( regular & vocational )	大 專 及 以 上 Junior college & above			
		合 計 Total	國 小 及 以 下 Primary school & below	國 中 Junior high		合 計 Total	專 科 Junior college	大 學 University	研 究 所 Graduate school
臺灣地區 Taiwan Area	471	50	11	39	142	280	51	197	32
北部地區 Northern Region	218	21	4	17	56	142	24	101	16
新北市 New Taipei City	84	11	2	9	25	47	12	32	4
臺北市 Taipei City	52	1	0	1	7	44	5	34	6
桃園市 Taoyuan City	47	4	0	4	15	27	4	20	3
基隆市 Keelung City	7	1	1	0	1	5	1	3	1
新竹市 Hsinchu City	8	0	-	0	3	5	1	3	1
宜蘭縣 Yilan County	9	3	0	3	2	5	2	3	0
新竹縣 Hsinchu County	11	0	-	0	2	9	1	6	2
中部地區 Central Region	116	11	2	9	40	65	12	46	7
臺中市 Taichung City	57	3	1	2	20	34	7	24	3
苗栗縣 Miaoli County	11	1	0	1	4	6	1	4	0
彰化縣 Changhua County	25	3	1	2	9	13	3	9	1
南投縣 Nantou County	10	2	0	1	3	5	1	3	1
雲林縣 Yunlin County	13	3	0	3	4	7	0	5	1
南部地區 Southern Region	127	15	3	12	43	69	13	47	9
臺南市 Tainan City	38	5	1	4	10	22	6	13	4
高雄市 Kaohsiung City	55	6	1	5	20	29	5	21	3
嘉義市 Chiayi City	5	0	0	0	1	4	1	3	0
嘉義縣 Chiayi County	10	2	0	2	4	5	1	3	1
屏東縣 Pingtung County	17	2	1	1	6	9	1	7	0
澎湖縣 Penghu County	2	0	0	0	1	1	0	1	0
東部地區 Eastern Region	10	3	1	2	3	4	1	3	0
臺東縣 Taitung County	4	1	0	1	2	1	0	1	0
花蓮縣 Hualien County	6	2	1	1	2	2	0	2	0



TABLE 36. UNEMPLOYED PERSONS BY EDUCATIONAL ATTAINMENT AND AGE

2021													Unit : Thousand Persons	
年 齡														
15~24歲 Years			25~44歲 Years					45~64歲 Years					65歲 及以上 Years & over	
合計	15~ 19歲	20~ 24歲	合計	25~ 29歲	30~ 34歲	35~ 39歲	40~ 44歲	合計	45~ 49歲	50~ 54歲	55~ 59歲	60~ 64歲		
Total	Years	Years	Total	Years	Years	Years	Years	Total	Years	Years	Years	Years		
112	9	103	243	92	53	48	48	114	40	34	25	14	3	
48	3	45	115	44	26	24	20	54	21	16	11	6	1	
14	1	13	45	16	10	11	8	24	10	6	6	3	0	
13	1	12	26	11	5	6	5	12	5	5	2	1	0	
12	1	11	25	10	6	5	4	10	4	3	2	1	0	
2	0	2	3	1	0	1	1	2	1	0	0	1	0	
2	0	2	5	2	1	0	1	2	1	0	1	0	0	
2	0	2	5	2	1	1	1	3	0	1	1	0	0	
3	0	3	6	2	2	1	0	1	1	1	0	0	-	
31	3	28	60	23	13	11	13	24	8	6	6	3	1	
14	1	13	30	12	6	6	7	12	5	3	3	1	0	
3	0	3	4	1	1	1	1	3	1	1	1	0	0	
6	0	6	14	5	4	2	3	4	2	1	1	1	0	
2	1	1	6	3	1	1	2	2	1	1	0	0	0	
5	0	4	6	3	1	1	1	3	1	1	0	0	0	
30	3	28	64	25	13	12	14	32	10	10	7	5	1	
9	1	8	19	7	3	4	5	10	3	3	2	1	0	
11	0	10	29	11	7	5	6	15	4	5	3	3	0	
1	0	1	2	1	0	1	0	1	1	0	0	0	0	
4	1	3	4	2	1	1	1	2	1	1	0	0	0	
5	0	4	8	4	2	1	1	4	1	1	1	1	0	
1	0	1	1	0	0	0	0	0	0	0	0	0	0	
3	0	2	4	1	1	1	1	3	1	1	1	0	0	
1	0	1	2	0	0	1	1	1	0	1	0	0	0	
2	0	1	2	0	1	0	1	2	1	1	1	0	0	

表 3 7 年齡組別失業率

單位：%		民國 1 1 0 年								
地 區 別 District ( or Region )	總計 Total	男 Male	女 Female	1 5 ~ 2 4 歲						
				合計 Total	男 Male	女 Female	1 5 ~ 1 9 歲 Years			
							小計 Total	男 Male	女 Female	
臺灣地區 Taiwan Area	3.95	3.98	3.92	12.11	11.93	12.30	8.73	6.88	11.28	
北部地區 Northern Region	4.0	4.2	3.8	11.5	11.5	11.6	6.6	5.2	8.3	
新北市 New Taipei City	4.0	4.3	3.8	8.9	9.8	8.0	6.5	5.3	8.1	
臺北市 Taipei City	4.0	4.3	3.8	14.9	16.1	13.7	7.4	9.1	5.5	
桃園市 Taoyuan City	4.0	4.0	4.0	11.8	11.4	12.3	6.7	3.3	10.6	
基隆市 Keelung City	4.0	4.3	3.5	13.5	12.3	14.8	2.9	1.0	6.4	
新竹市 Hsinchu City	3.8	3.8	3.9	13.5	14.1	12.6	6.8	4.9	9.5	
宜蘭縣 Yilan County	4.0	4.0	4.1	9.6	8.3	11.1	4.3	3.3	6.0	
新竹縣 Hsinchu County	3.8	4.1	3.4	14.4	7.0	22.5	7.5	3.2	15.2	
中部地區 Central Region	3.9	3.8	4.0	12.9	12.0	14.0	11.6	8.4	17.4	
臺中市 Taichung City	3.9	4.0	3.9	12.9	11.6	14.4	11.5	8.7	16.9	
苗栗縣 Miaoli County	3.9	3.9	3.8	15.6	14.3	17.1	8.4	12.8	-	
彰化縣 Changhua County	3.8	3.7	4.0	12.1	10.9	13.4	8.5	4.1	14.7	
南投縣 Nantou County	3.9	3.4	4.7	8.1	7.3	8.9	19.1	6.8	43.6	
雲林縣 Yunlin County	3.8	3.7	4.0	15.9	16.7	14.8	13.4	11.7	16.7	
南部地區 Southern Region	3.9	3.8	4.1	12.3	12.4	12.1	9.8	7.6	12.6	
臺南市 Tainan City	3.9	3.9	3.8	13.2	11.9	14.5	14.3	14.0	14.9	
高雄市 Kaohsiung City	3.9	3.6	4.3	9.8	10.0	9.7	3.8	0.5	7.5	
嘉義市 Chiayi City	4.0	3.8	4.2	14.2	17.4	11.0	2.4	3.8	0.8	
嘉義縣 Chiayi County	3.9	4.1	3.7	16.9	17.7	16.0	19.8	11.8	27.2	
屏東縣 Pingtung County	3.9	3.8	4.1	14.2	15.9	12.2	13.1	16.2	8.4	
澎湖縣 Penghu County	4.1	3.2	5.3	15.7	12.9	18.2	52.1	16.9	78.6	
東部地區 Eastern Region	3.8	4.1	3.5	12.9	15.4	10.5	12.1	16.9	4.0	
臺東縣 Taitung County	3.8	4.0	3.5	12.7	14.8	10.6	5.3	4.1	7.3	
花蓮縣 Hualien County	3.8	4.1	3.4	13.1	15.9	10.4	20.4	32.9	-	

TABLE 37. UNEMPLOYMENT RATES BY AGE

Years			2021									Unit : %
20~24歲 Years			25~44歲 Years									
			合計 Total	男 Male	女 Female	25~29歲 Years			30~34歲 Years			
小計 Total	男 Male	女 Female				小計 Total	男 Male	女 Female	小計 Total	男 Male	女 Female	
12.52	12.62	12.41	3.96	4.11	3.79	6.59	6.64	6.53	3.78	3.91	3.63	
12.2	12.4	12.0	4.0	4.3	3.7	6.9	7.0	6.7	4.0	4.2	3.8	
9.2	10.4	8.0	4.1	4.3	3.9	6.5	6.6	6.4	3.9	4.0	3.9	
15.9	17.1	14.6	4.0	4.3	3.7	8.2	7.5	8.9	3.5	3.9	3.2	
12.6	12.6	12.5	3.9	4.0	3.8	6.7	7.0	6.3	4.1	3.9	4.3	
14.1	13.2	15.3	3.6	4.3	2.7	5.8	7.6	3.9	1.7	1.3	2.2	
14.4	15.4	13.0	3.7	3.5	4.0	7.4	6.8	8.1	4.1	2.1	6.3	
10.8	9.6	12.0	4.0	3.8	4.1	5.9	5.7	6.1	4.3	4.9	3.5	
15.0	7.4	23.0	3.9	5.6	1.8	6.4	9.0	3.7	7.0	9.7	3.6	
13.0	12.4	13.7	3.9	4.1	3.8	6.3	6.6	6.1	3.6	3.6	3.5	
13.0	12.0	14.2	3.9	4.3	3.5	6.3	7.5	5.1	3.2	3.4	2.9	
16.5	14.5	18.7	2.8	2.9	2.7	3.7	3.7	3.7	1.7	1.4	2.0	
12.4	11.7	13.2	4.1	4.3	3.8	6.0	5.7	6.4	5.2	6.1	4.1	
6.5	7.4	5.6	5.3	4.8	6.1	9.5	6.7	12.5	4.0	3.0	5.3	
16.2	17.4	14.7	3.9	3.3	4.6	6.9	6.4	7.5	3.5	2.2	5.2	
12.5	13.0	12.1	4.0	4.0	4.0	6.7	6.4	7.0	3.7	3.8	3.5	
13.0	11.7	14.4	3.9	4.3	3.3	6.3	6.3	6.4	3.1	3.3	2.8	
10.6	11.3	10.0	4.2	4.0	4.3	6.7	6.8	6.6	4.4	4.3	4.4	
14.8	18.1	11.5	3.7	2.9	4.7	6.1	4.2	8.1	3.2	3.6	2.8	
16.4	18.5	14.0	3.7	4.3	2.9	6.5	7.1	5.7	2.5	3.3	1.4	
14.3	15.9	12.5	3.9	3.4	4.5	7.4	5.1	9.8	3.5	4.1	2.7	
13.4	12.6	14.1	3.4	3.5	3.2	7.0	9.3	4.4	3.6	2.2	5.3	
13.0	15.3	10.9	3.0	2.7	3.4	2.8	2.6	3.0	2.9	2.7	3.0	
13.7	16.6	10.9	3.9	4.4	3.4	3.3	3.4	3.1	2.3	3.7	0.5	
12.6	14.4	10.9	2.4	1.5	3.4	2.5	2.0	3.0	3.2	2.1	4.6	

表 3 7 年齡組別失業率 (續)

單位：%

民國 1 1 0 年

地 區 別 District ( or Region )	2 5 ~ 4 4 歲 Years						4 5 ~ 6 4 歲					
	3 5 ~ 3 9 歲 Years			4 0 ~ 4 4 歲 Years			合計 Total	男 Male	女 Female	4 5 ~ 4 9 歲 Years		
	小計 Total	男 Male	女 Female	小計 Total	男 Male	女 Female				小計 Total	男 Male	女 Female
							Total	Male	Female			
臺灣地區 Taiwan Area	3.01	3.07	2.93	2.84	3.26	2.36	2.52	2.64	2.36	2.73	3.01	2.40
北部地區 Northern Region	3.2	3.3	3.1	2.5	3.2	1.7	2.6	2.9	2.3	3.0	3.4	2.5
新北市 New Taipei City	3.8	3.4	4.2	2.7	3.6	1.7	3.1	3.5	2.6	3.5	4.0	3.0
臺北市 Taipei City	3.0	3.4	2.7	2.4	3.3	1.6	2.4	2.6	2.0	2.9	3.2	2.5
桃園市 Taoyuan City	3.0	3.2	2.8	2.2	2.4	2.1	2.4	2.5	2.2	2.8	2.9	2.8
基隆市 Keelung City	4.2	6.1	1.9	2.5	2.3	2.9	2.9	3.1	2.6	2.3	1.9	2.7
新竹市 Hsinchu City	0.8	0.6	1.1	3.6	5.0	2.0	2.3	2.4	2.2	2.7	4.2	1.0
宜蘭縣 Yilan County	2.8	1.6	4.3	2.8	3.2	2.3	2.9	3.3	2.2	1.8	1.8	1.7
新竹縣 Hsinchu County	2.1	3.5	0.4	1.1	1.9	0.1	1.3	1.5	1.0	1.7	3.2	0.0
中部地區 Central Region	2.9	3.0	2.7	3.2	3.5	2.9	2.2	2.3	2.1	2.4	2.7	2.1
臺中市 Taichung City	3.1	3.1	3.0	3.2	3.4	2.9	2.3	2.3	2.4	2.6	2.8	2.4
苗栗縣 Miaoli County	3.8	4.0	3.5	2.0	2.4	1.5	3.0	3.5	2.4	2.6	4.1	0.6
彰化縣 Changhua County	2.5	2.6	2.3	3.1	3.4	2.9	1.9	1.9	1.9	2.4	2.2	2.6
南投縣 Nantou County	2.2	3.0	1.1	5.6	6.4	4.5	1.8	1.6	2.1	2.0	2.6	1.2
雲林縣 Yunlin County	2.3	2.1	2.7	3.2	2.9	3.5	1.9	2.2	1.3	1.9	2.4	1.3
南部地區 Southern Region	2.9	3.0	2.7	3.1	3.2	2.9	2.6	2.4	2.7	2.5	2.5	2.6
臺南市 Tainan City	2.8	3.4	2.1	3.6	4.6	2.3	2.5	2.5	2.5	2.6	3.1	2.1
高雄市 Kaohsiung City	2.8	2.5	3.2	3.2	2.9	3.6	2.7	2.4	3.2	2.4	2.1	2.8
嘉義市 Chiayi City	4.5	3.4	5.7	1.3	0.6	2.2	2.6	3.0	2.1	3.5	4.0	3.1
嘉義縣 Chiayi County	2.8	4.2	1.1	3.0	2.9	3.1	2.3	2.4	2.1	3.8	3.6	4.1
屏東縣 Pingtung County	2.8	3.0	2.6	2.0	1.9	2.2	2.2	2.4	2.0	1.8	1.9	1.7
澎湖縣 Penghu County	1.2	1.4	0.9	1.8	1.4	2.2	2.3	1.1	4.4	2.3	0.8	4.8
東部地區 Eastern Region	2.4	1.3	3.8	3.8	3.8	3.7	3.2	4.0	2.1	2.6	3.5	1.5
臺東縣 Taitung County	4.1	2.7	5.9	5.7	7.2	3.7	2.4	2.5	2.3	1.3	0.5	2.5
花蓮縣 Hualien County	1.3	0.4	2.5	2.5	1.5	3.7	3.7	5.1	1.9	3.4	5.8	0.8

TABLE 37. UNEMPLOYMENT RATES BY AGE (Cont.)

2021									Unit : %		
Years									65歲及以上 Years & over		
50~54歲 Years			55~59歲 Years			60~64歲 Years			合計	男	女
小計 Total	男 Male	女 Female	小計 Total	男 Male	女 Female	小計 Total	男 Male	女 Female	Total	Male	Female
2.53	2.82	2.17	2.40	2.45	2.32	2.23	1.88	2.86	0.82	0.85	0.76
2.6	2.7	2.4	2.4	2.8	1.8	2.2	2.3	2.0	1.1	1.2	0.8
2.7	2.6	2.7	3.1	3.5	2.5	3.0	3.7	1.6	0.8	0.9	0.6
3.0	3.5	2.5	1.8	2.3	1.0	0.8	0.5	1.3	1.1	1.0	1.3
2.4	2.7	2.0	1.9	2.4	0.9	1.7	1.1	2.9	0.8	0.9	0.5
1.9	1.9	1.9	2.8	2.1	4.0	6.5	8.4	1.3	4.3	5.6	0.7
1.1	0.8	1.6	3.3	1.8	5.3	2.4	2.1	3.0	0.4	0.2	0.6
3.1	4.3	1.2	4.0	5.0	2.3	2.8	1.3	6.4	2.3	3.0	0.7
1.8	1.1	2.6	0.1	0.1	0.1	0.7	0.1	2.0	-	-	-
2.0	2.1	1.7	2.4	2.5	2.3	1.9	1.3	2.9	0.6	0.7	0.5
2.1	2.2	2.0	2.7	2.5	2.8	1.8	1.4	2.4	0.5	0.6	0.4
3.3	4.0	2.3	4.0	4.1	3.9	1.8	0.3	4.9	1.2	1.6	-
0.8	0.6	1.0	2.5	3.7	0.3	2.1	1.0	4.4	0.7	0.7	0.7
1.7	1.8	1.7	1.6	0.7	3.1	1.7	0.9	3.2	1.3	1.3	1.4
2.6	3.3	1.4	0.9	0.6	1.3	1.9	2.5	1.0	0.1	0.0	0.2
2.8	3.2	2.3	2.3	1.8	2.9	2.6	1.9	3.8	0.6	0.5	0.7
3.0	2.8	3.3	2.3	2.1	2.5	2.0	1.9	2.1	0.3	0.2	0.5
2.8	3.2	2.3	2.5	1.9	3.3	3.8	2.2	6.5	0.9	0.9	1.0
2.0	2.8	1.1	2.6	2.8	2.4	1.5	1.6	1.4	0.6	0.0	1.8
2.6	3.6	1.1	1.5	1.1	2.1	0.8	1.0	0.4	0.1	0.0	0.3
2.9	4.2	1.3	1.8	1.1	3.0	2.4	2.2	2.7	0.8	0.7	1.0
1.9	1.6	2.5	3.3	1.8	6.6	0.7	-	3.5	0.4	0.4	-
4.3	6.9	0.9	3.4	3.2	3.9	1.7	0.7	3.4	3.0	3.4	2.5
4.1	6.1	1.3	2.1	2.2	2.0	1.8	0.1	5.0	1.1	0.4	2.1
4.4	7.5	0.6	4.4	3.8	5.3	1.6	1.3	2.2	5.4	6.5	3.2

表 3 8 教育程度別失業率

單位：%		民國 1 1 0 年					
地 區 別 District ( or Region )	總計 Total	男 Male	女 Female	國 中 及 以 下			
				合計 Total	男 Male	女 Female	
臺灣地區 Taiwan Area	3.95	3.98	3.92	2.97	3.31	2.33	
北部地區 Northern Region	4.0	4.2	3.8	3.8	4.4	2.7	
新北市 New Taipei City	4.0	4.3	3.8	4.7	5.2	3.5	
臺北市 Taipei City	4.0	4.3	3.8	3.1	3.5	2.3	
桃園市 Taoyuan City	4.0	4.0	4.0	2.9	3.3	2.4	
基隆市 Keelung City	4.0	4.3	3.5	5.3	5.8	3.2	
新竹市 Hsinchu City	3.8	3.8	3.9	3.0	2.3	5.0	
宜蘭縣 Yilan County	4.0	4.0	4.1	4.0	4.8	2.3	
新竹縣 Hsinchu County	3.8	4.1	3.4	0.5	0.5	0.5	
中部地區 Central Region	3.9	3.8	4.0	2.1	2.2	2.1	
臺中市 Taichung City	3.9	4.0	3.9	1.8	1.9	1.7	
苗栗縣 Miaoli County	3.9	3.9	3.8	2.2	3.0	1.1	
彰化縣 Changhua County	3.8	3.7	4.0	2.0	1.9	2.3	
南投縣 Nantou County	3.9	3.4	4.7	2.5	2.2	3.0	
雲林縣 Yunlin County	3.8	3.7	4.0	2.5	2.7	2.1	
南部地區 Southern Region	3.9	3.8	4.1	2.7	3.0	2.1	
臺南市 Tainan City	3.9	3.9	3.8	2.5	2.5	2.6	
高雄市 Kaohsiung City	3.9	3.6	4.3	3.8	4.3	2.9	
嘉義市 Chiayi City	4.0	3.8	4.2	2.8	3.8	1.4	
嘉義縣 Chiayi County	3.9	4.1	3.7	2.0	2.7	0.9	
屏東縣 Pingtung County	3.9	3.8	4.1	2.1	2.6	1.2	
澎湖縣 Penghu County	4.1	3.2	5.3	1.2	1.2	1.3	
東部地區 Eastern Region	3.8	4.1	3.5	5.0	6.2	2.8	
臺東縣 Taitung County	3.8	4.0	3.5	3.0	3.6	2.2	
花蓮縣 Hualien County	3.8	4.1	3.4	7.4	8.8	3.9	

TABLE 38. UNEMPLOYMENT RATES BY EDUCATIONAL ATTAINMENT

2021						Unit : %
Junior high & below						
國小及以下 Primary school & below			國中 Junior high			
小計 Total	男 Male	女 Female	小計 Total	男 Male	女 Female	
2.03	2.41	1.43	3.39	3.69	2.80	
3.6	5.4	1.0	3.9	4.1	3.3	
5.9	8.1	1.0	4.4	4.6	4.1	
1.4	1.5	1.3	3.7	4.0	2.8	
0.8	1.0	0.7	3.6	3.9	3.1	
13.1	16.1	0.7	2.3	1.8	4.2	
-	-	-	3.6	2.8	6.2	
2.4	2.1	2.8	4.4	5.3	2.1	
-	-	-	0.7	0.6	0.8	
1.3	1.1	1.7	2.5	2.6	2.3	
1.7	0.6	3.4	1.8	2.2	1.0	
1.5	2.2	0.3	2.4	3.2	1.3	
1.7	1.6	2.0	2.1	2.0	2.4	
1.0	1.0	0.9	3.2	2.7	4.1	
0.8	0.8	0.9	3.5	3.8	3.0	
1.4	1.5	1.3	3.6	4.1	2.7	
1.2	1.0	1.7	3.7	4.0	3.3	
2.3	2.6	2.0	4.3	4.9	3.3	
0.4	-	0.8	3.5	4.9	1.6	
0.4	0.3	0.5	3.7	4.9	1.4	
2.3	2.8	1.0	2.1	2.4	1.3	
1.3	1.1	2.3	1.2	1.3	0.7	
4.9	6.5	2.6	5.0	6.0	3.1	
2.6	2.3	3.0	3.4	4.9	1.4	
9.1	13.2	1.7	6.5	6.8	5.5	

表 38 教育程度別失業率 (續)

單位：%		民國110年					
地 區 別 District ( or Region )	高級中等 (高中、高職) Senior high school (regular & vocational)			大 專 及 以 上			
	合計 Total	男 Male	女 Female	合計 Total	男 Male	女 Female	
臺灣地區 Taiwan Area	3.77	3.89	3.58	4.32	4.27	4.37	
北部地區 Northern Region	3.6	3.9	3.1	4.2	4.3	4.2	
新北市 New Taipei City	3.9	4.2	3.5	4.0	4.1	3.9	
臺北市 Taipei City	3.6	4.2	2.7	4.1	4.3	3.9	
桃園市 Taoyuan City	3.6	4.0	3.0	4.5	4.1	4.9	
基隆市 Keelung City	2.4	2.4	2.4	4.7	5.3	4.1	
新竹市 Hsinchu City	5.1	4.4	6.2	3.4	3.7	3.1	
宜蘭縣 Yilan County	2.9	3.1	2.6	4.8	3.8	5.8	
新竹縣 Hsinchu County	1.8	2.3	1.1	5.7	6.0	5.3	
中部地區 Central Region	4.0	4.0	3.9	4.5	4.5	4.5	
臺中市 Taichung City	4.2	4.3	4.0	4.2	4.3	4.1	
苗栗縣 Miaoli County	3.9	3.9	3.8	4.3	4.2	4.4	
彰化縣 Changhua County	3.8	4.0	3.4	4.9	4.9	4.9	
南投縣 Nantou County	3.8	3.5	4.2	4.9	4.2	5.7	
雲林縣 Yunlin County	3.6	3.2	4.3	5.3	5.4	5.2	
南部地區 Southern Region	3.8	3.7	4.0	4.4	4.2	4.7	
臺南市 Tainan City	3.3	3.6	3.0	4.8	4.9	4.8	
高雄市 Kaohsiung City	4.0	3.7	4.6	3.9	3.4	4.4	
嘉義市 Chiayi City	3.4	3.6	3.1	4.3	3.9	4.7	
嘉義縣 Chiayi County	4.8	4.7	4.9	5.2	5.2	5.1	
屏東縣 Pingtung County	3.5	3.5	3.6	5.7	5.4	5.9	
澎湖縣 Penghu County	6.2	5.5	7.2	3.6	2.4	4.8	
東部地區 Eastern Region	3.7	4.4	2.8	3.3	2.3	4.2	
臺東縣 Taitung County	4.4	5.3	3.1	4.0	3.2	5.0	
花蓮縣 Hualien County	3.3	3.8	2.5	2.9	1.8	3.9	



TABLE 38. UNEMPLOYMENT RATES BY EDUCATIONAL ATTAINMENT (Cont.)

Unit : %

Junior college & above								
專 科 Junior college			大 學 University			研 究 所 Graduate school		
小計 Total	男 Male	女 Female	小計 Total	男 Male	女 Female	小計 Total	男 Male	女 Female
2.83	2.77	2.90	5.49	5.68	5.32	2.93	2.83	3.07
2.7	2.8	2.7	5.4	5.7	5.1	2.8	2.8	2.9
3.0	3.0	2.9	5.0	5.4	4.6	2.6	2.4	2.8
2.8	2.8	2.8	5.1	5.7	4.6	2.4	2.3	2.4
2.4	2.0	2.8	6.2	5.9	6.5	2.9	3.0	2.6
2.3	3.2	1.1	6.0	6.2	5.8	4.9	7.4	1.9
2.4	3.9	0.1	3.8	4.3	3.4	3.2	2.2	4.4
4.5	3.5	5.6	6.0	4.1	7.4	1.9	3.6	0.2
1.1	1.9	0.1	8.3	9.1	7.5	5.9	5.1	6.9
2.8	2.8	2.8	5.8	6.0	5.6	3.1	2.9	3.3
3.0	3.0	2.9	5.3	5.4	5.2	2.5	3.2	1.7
3.3	3.1	3.6	5.4	5.5	5.3	2.2	2.1	2.5
2.9	2.8	3.0	6.6	6.9	6.3	3.4	3.0	3.8
2.7	3.1	2.3	5.9	5.2	6.6	6.7	3.6	11.1
1.3	1.6	1.0	7.4	8.9	6.1	4.8	1.6	7.3
3.1	2.7	3.6	5.5	5.5	5.6	3.2	3.0	3.4
4.4	4.3	4.6	5.2	5.8	4.6	4.5	3.7	5.6
2.6	1.7	3.6	5.1	4.8	5.4	2.1	2.2	1.9
3.0	2.7	3.4	5.4	5.3	5.4	2.8	1.5	4.3
3.1	2.5	3.8	5.8	6.3	5.5	6.1	6.0	6.3
2.0	2.4	1.5	9.2	8.6	9.8	2.0	2.5	1.6
0.9	1.3	0.4	4.8	3.7	5.7	3.6	0.3	6.6
2.3	3.2	1.3	4.5	2.2	6.5	0.8	0.9	0.7
2.9	3.1	2.8	5.4	4.0	7.1	0.7	1.0	-
1.9	3.3	0.6	3.9	1.1	6.2	0.9	0.9	0.9

表 3 9 非勞動力之未參與勞動原因

單位：千人		民國110年								
地 區 別	總 計	男	女	想工作而未找工作 且隨時可以開始工作			求學及準備升學			
				Intend & be available to work but not seeking			Attend school or rebrush to take entrance exams			
	Total	Male	Female	合計	男	女	合計	男	女	
	Total	Male	Female	Total	Male	Female	Total	Male	Female	
臺 灣 地 區	8 274	3 259	5 016	159	87	72	1 778	904	874	
北 部 地 區	3 797	1 486	2 311	94	49	45	792	408	384	
新 北 市	1 454	558	896	34	15	18	293	152	141	
臺 北 市	944	377	567	30	16	15	175	92	84	
桃 園 市	748	290	457	13	8	6	180	92	88	
基 隆 市	145	57	88	7	4	2	29	14	14	
新 竹 市	154	61	93	3	2	1	39	19	20	
宜 蘭 縣	160	62	98	1	1	0	31	16	15	
新 竹 縣	192	81	111	5	3	2	46	24	22	
中 部 地 區	2 023	799	1 224	25	14	11	478	239	239	
臺 中 市	960	375	585	14	8	7	239	120	119	
苗 栗 縣	196	83	113	3	1	2	43	23	20	
彰 化 縣	445	174	271	2	1	1	107	53	54	
南 投 縣	179	70	109	3	2	1	36	18	18	
雲 林 縣	244	97	146	3	2	1	54	26	28	
南 部 地 區	2 254	891	1 364	34	21	13	468	237	232	
臺 南 市	649	256	393	10	6	4	137	71	65	
高 雄 市	992	391	601	19	12	8	207	103	104	
嘉 義 市	101	41	60	3	2	1	24	12	11	
嘉 義 縣	183	75	109	0	0	0	37	19	18	
屏 東 縣	286	111	175	1	1	1	55	27	28	
澎 湖 縣	43	17	26	0	0	0	8	4	4	
東 部 地 區	200	83	117	6	3	3	40	20	20	
臺 東 縣	77	31	45	1	1	0	16	8	8	
花 蓮 縣	124	52	71	5	2	2	24	12	11	

TABLE 39. PERSONS NOT IN LABOR FORCE BY REASON FOR NOT IN LABOR FORCE

2021									Unit : Thousand Persons
料 理 家 務 Housekeeping			高 齡、身 心 障 礙 Old age & disable			其 他 Others			District ( or Region )
合 計 Total	男 Male	女 Female	合 計 Total	男 Male	女 Female	合 計 Total	男 Male	女 Female	
2 588	63	2 525	2 741	1 453	1 288	1 009	752	257	
1 226	25	1 200	1 229	668	561	457	336	120	Northern Region
525	7	518	415	250	165	188	135	53	New Taipei City
244	7	237	392	192	200	103	70	32	Taipei City
275	7	268	195	116	78	85	68	18	Taoyuan City
36	1	35	58	26	32	16	11	4	Keelung City
45	1	44	46	23	23	21	17	5	Hsinchu City
41	1	40	68	30	38	19	14	5	Yilan County
60	2	58	55	30	25	25	22	4	Hsinchu County
607	16	590	669	345	324	243	184	59	Central Region
295	8	287	290	150	140	121	89	32	Taichung City
63	3	60	61	36	25	27	20	6	Miaoli County
134	3	131	157	81	76	45	36	9	Changhua County
49	1	48	70	35	36	20	14	6	Nantou County
66	2	64	91	44	47	30	24	6	Yunlin County
709	19	689	767	406	361	276	207	69	Southern Region
209	6	203	217	115	102	77	58	19	Tainan City
330	9	321	317	182	135	119	86	32	Kaohsiung City
28	1	27	35	17	18	11	8	3	Chiayi City
47	2	46	74	35	38	25	19	6	Chiayi County
82	2	80	108	50	59	39	31	8	Pingtung County
12	0	12	17	8	10	5	5	1	Penghu County
46	2	45	75	34	41	33	24	9	Eastern Region
19	1	19	26	11	15	14	11	3	Taitung County
27	1	26	49	23	26	19	14	6	Hualien County

表 3 9 非勞動力之未參與勞動原因 (續)

單位：%									
民國 1 1 0 年									
地 區 別	總 計 Total	男 Male	女 Female	想工作而未找工作 且隨時可以開始工作 Intend & be available to work but not seeking			求學及準備升學 Attend school or rebrush to take entrance exams		
				合計	男	女	合計	男	女
				Total	Male	Female	Total	Male	Female
臺 灣 地 區	100.00	39.38	60.62	1.92	1.05	0.87	21.49	10.92	10.56
北 部 地 區	100.00	39.14	60.86	2.47	1.29	1.18	20.85	10.74	10.11
新 北 市	100.00	38.38	61.62	2.31	1.05	1.25	20.14	10.43	9.71
臺 北 市	100.00	39.91	60.09	3.23	1.64	1.58	18.56	9.71	8.85
桃 園 市	100.00	38.83	61.17	1.80	1.03	0.78	24.03	12.30	11.73
基 隆 市	100.00	39.43	60.57	4.54	3.09	1.45	19.69	9.84	9.85
新 竹 市	100.00	39.57	60.43	1.82	1.21	0.61	25.38	12.22	13.16
宜 蘭 縣	100.00	38.79	61.21	0.89	0.70	0.19	19.08	9.74	9.34
新 竹 縣	100.00	42.12	57.88	2.78	1.49	1.29	23.77	12.44	11.34
中 部 地 區	100.00	39.49	60.51	1.26	0.71	0.55	23.65	11.84	11.81
臺 中 市	100.00	39.05	60.95	1.49	0.80	0.69	24.87	12.51	12.36
苗 栗 縣	100.00	42.32	57.68	1.49	0.66	0.83	21.76	11.59	10.17
彰 化 縣	100.00	39.10	60.90	0.56	0.32	0.24	23.96	11.84	12.12
南 投 縣	100.00	39.09	60.91	1.83	1.32	0.51	20.35	10.06	10.29
雲 林 縣	100.00	39.94	60.06	1.05	0.62	0.43	22.17	10.66	11.51
南 部 地 區	100.00	39.50	60.50	1.51	0.92	0.58	20.77	10.50	10.27
臺 南 市	100.00	39.40	60.60	1.56	0.98	0.58	21.04	10.95	10.08
高 雄 市	100.00	39.45	60.55	1.95	1.17	0.78	20.91	10.39	10.52
嘉 義 市	100.00	40.34	59.66	2.51	1.71	0.80	23.63	12.36	11.27
嘉 義 縣	100.00	40.74	59.26	0.24	0.10	0.13	20.30	10.22	10.07
屏 東 縣	100.00	38.81	61.19	0.44	0.26	0.17	19.32	9.46	9.86
澎 湖 縣	100.00	39.72	60.28	0.76	0.44	0.32	18.57	9.84	8.73
東 部 地 區	100.00	41.58	58.42	2.97	1.57	1.40	19.78	9.98	9.80
臺 東 縣	100.00	40.64	59.36	1.56	1.02	0.55	20.84	10.11	10.74
花 蓮 縣	100.00	42.17	57.83	3.84	1.92	1.92	19.12	9.90	9.22

TABLE 39. PERSONS NOT IN LABOR FORCE BY REASON FOR NOT IN LABOR FORCE (Cont.)

2021									Unit : %
料理家務 Housekeeping			高齡、身心障礙 Old age & disable			其他 Others			District ( or Region )
合計 Total	男 Male	女 Female	合計 Total	男 Male	女 Female	合計 Total	男 Male	女 Female	
31.27	0.76	30.51	33.13	17.56	15.56	12.19	9.08	3.11	
32.29	0.67	31.62	32.37	17.59	14.78	12.03	8.86	3.17	Northern Region
36.10	0.46	35.64	28.54	17.16	11.38	12.91	9.26	3.65	New Taipei City
25.84	0.73	25.11	41.51	20.38	21.13	10.86	7.45	3.41	Taipei City
36.75	0.93	35.83	26.02	15.54	10.48	11.39	9.04	2.35	Taoyuan City
24.70	0.37	24.33	40.22	18.22	21.99	10.86	7.91	2.95	Keelung City
29.28	0.51	28.76	29.69	14.83	14.86	13.84	10.80	3.03	Hsinchu City
25.67	0.69	24.98	42.44	18.91	23.53	11.92	8.74	3.18	Yilan County
31.35	1.22	30.13	28.91	15.67	13.24	13.20	11.30	1.89	Hsinchu County
29.99	0.80	29.18	33.09	17.05	16.04	12.02	9.09	2.93	Central Region
30.76	0.83	29.93	30.25	15.61	14.64	12.63	9.29	3.34	Taichung City
31.99	1.30	30.68	31.20	18.41	12.79	13.57	10.35	3.22	Miaoli County
30.09	0.76	29.33	35.21	18.14	17.08	10.17	8.04	2.13	Changhua County
27.43	0.42	27.01	39.32	19.31	20.01	11.07	7.98	3.09	Nantou County
27.03	0.68	26.35	37.30	17.96	19.33	12.46	10.02	2.44	Yunlin County
31.43	0.86	30.57	34.04	18.03	16.01	12.24	9.19	3.05	Southern Region
32.18	0.87	31.31	33.36	17.71	15.65	11.87	8.88	2.98	Tainan City
33.26	0.89	32.37	31.91	18.30	13.61	11.98	8.71	3.27	Kaohsiung City
27.97	1.02	26.95	34.69	16.96	17.73	11.20	8.30	2.91	Chiayi City
25.91	0.86	25.05	40.11	19.27	20.85	13.44	10.29	3.15	Chiayi County
28.66	0.69	27.97	37.91	17.43	20.49	13.67	10.97	2.70	Pingtung County
28.17	0.81	27.35	40.49	17.95	22.54	12.01	10.69	1.33	Penghu County
23.15	0.89	22.26	37.64	17.06	20.58	16.46	12.08	4.38	Eastern Region
25.42	0.93	24.49	34.24	14.78	19.47	17.93	13.81	4.12	Taitung County
21.75	0.86	20.88	39.74	18.48	21.26	15.55	11.01	4.54	Hualien County



二、勞動力

**(2)Labor Force**

表 4 0 15 歲以上民間人口之勞動力狀況與年齡—按教育程度分

單位：千人		民國110年			
項 目 別 Item	15 歲以上 民間人口 Civilian population aged 15 years & over	勞 動 力 Labor force			非勞動力 Not in labor force
		總計 Total	就業者 Employed	失業者 Unemployed	
總 計 Total	20 193	11 919	11 447	471	8 274
國中及以下 Junior high & below	4 383	1 676	1 627	50	2 707
國小及以下 Primary school & below	2 438	523	512	11	1 915
國 中 Junior high	1 946	1 154	1 114	39	792
高級中等（高中、高職） Senior high school (regular & vocational)	6 016	3 757	3 615	142	2 259
大專及以上 Junior college & above	9 794	6 485	6 205	280	3 309
專 科 Junior college	2 463	1 800	1 749	51	664
大 學 University	5 747	3 589	3 392	197	2 159
研 究 所 Graduate school	1 583	1 097	1 065	32	486
男 Male	9 854	6 595	6 332	263	3 259
國中及以下 Junior high & below	2 169	1 089	1 053	36	1 081
國小及以下 Primary school & below	1 084	321	313	8	763
國 中 Junior high	1 085	768	740	28	317
高級中等（高中、高職） Senior high school (regular & vocational)	3 072	2 238	2 150	87	834
大專及以上 Junior college & above	4 613	3 269	3 129	139	1 344
專 科 Junior college	1 244	988	960	27	257
大 學 University	2 531	1 669	1 575	95	861
研 究 所 Graduate school	838	612	594	17	226
女 Female	10 339	5 324	5 115	209	5 016
國中及以下 Junior high & below	2 214	587	574	14	1 626
國小及以下 Primary school & below	1 353	202	199	3	1 152
國 中 Junior high	861	386	375	11	475
高級中等（高中、高職） Senior high school (regular & vocational)	2 944	1 519	1 465	54	1 425
大專及以上 Junior college & above	5 181	3 217	3 076	141	1 965
專 科 Junior college	1 219	812	788	24	407
大 學 University	3 217	1 920	1 818	102	1 297
研 究 所 Graduate school	745	485	470	15	260



TABLE 40. CIVILIAN POPULATION AGED 15 YEARS AND OVER BY EDUCATIONAL ATTAINMENT,  
LABOR FORCE STATUS, AND AGE

2021 Unit : Thousand Persons

年 齡

Age

15~24歲			25~44歲					45~64歲					65歲 及以上
Years			Years					Years					
合計	15~ 19歲	20~ 24歲	合計	25~ 29歲	30~ 34歲	35~ 39歲	40~ 44歲	合計	45~ 49歲	50~ 54歲	55~ 59歲	60~ 64歲	Years & over
Total	Years	Years	Total	Years	Years	Years	Years	Total	Years	Years	Years	Years	
2 511	1 109	1 402	6 854	1 532	1 540	1 799	1 983	6 987	1 751	1 774	1 801	1 661	3 841
97	58	39	370	46	72	98	154	1 598	169	290	504	634	2 318
2	0	2	45	4	9	13	19	431	16	37	111	266	1 959
95	58	37	325	42	63	85	135	1 167	153	253	393	368	359
923	647	276	1 860	332	386	499	644	2 567	651	719	667	530	666
1 491	405	1 087	4 623	1 154	1 082	1 201	1 186	2 823	931	765	629	497	857
105	29	76	884	89	122	246	427	1 217	414	346	267	190	257
1 296	376	921	2 809	849	744	692	523	1 120	341	275	258	246	522
90	-	90	930	216	215	263	236	485	176	144	104	61	78
1 290	577	713	3 415	777	783	886	969	3 401	852	869	879	801	1 748
71	39	32	216	34	47	49	86	853	100	166	268	320	1 030
2	0	2	12	3	3	1	5	210	7	17	53	134	860
68	39	29	204	31	43	48	81	643	93	150	215	185	170
531	351	181	1 065	209	233	278	345	1 190	321	340	295	233	286
688	188	500	2 134	534	503	559	538	1 358	432	362	315	248	432
36	8	28	433	45	66	124	199	642	207	182	149	104	133
606	180	426	1 215	378	332	292	213	457	136	107	106	108	253
47	-	47	486	111	106	143	125	260	90	74	60	36	46
1 221	532	689	3 439	755	757	913	1 014	3 586	898	906	922	860	2 092
27	19	8	155	12	25	49	68	744	69	124	237	314	1 288
0	0	0	34	1	6	13	14	220	9	21	59	132	1 099
27	19	7	121	11	20	37	54	524	60	103	178	183	189
391	296	95	796	123	153	222	298	1 377	330	379	371	297	379
803	217	586	2 489	621	578	642	648	1 465	499	403	314	249	425
69	21	48	451	45	56	122	228	576	208	164	118	86	124
691	196	495	1 594	471	413	401	309	664	205	168	152	139	269
43	-	43	444	105	109	119	111	225	86	71	44	25	32

表 4 1 15 歲以上民間人口之勞動力狀況—按婚姻狀況分

TABLE 41. CIVILIAN POPULATION AGED 15 YEARS AND OVER BY MARITAL STATUS AND LABOR FORCE STATUS

民國 110 年  
2021

單位：千人

Unit : Thousand Persons

項 目 別 Item	15 歲以上民間人口 Civilian population aged 15 years & over	勞動力 Labor force			非 勞 動 力 Not in labor force
		總 計 Total	就業者 Employed	失業者 Unemployed	
		總 計 Total	20 193	11 919	
婚姻狀況 Marital status					
未 婚 Never married	7 054	4 826	4 499	327	2 228
有配偶或同居 Married, spouse present or cohabited	10 805	6 214	6 105	109	4 592
離婚、分居或喪偶 Divorced, separated or widowed	2 334	879	844	35	1 455
男 Male	9 854	6 595	6 332	263	3 259
婚姻狀況 Marital status					
未 婚 Never married	3 746	2 657	2 479	178	1 089
有配偶或同居 Married, spouse present or cohabited	5 324	3 523	3 456	67	1 801
離婚、分居或喪偶 Divorced, separated or widowed	784	415	397	17	369
女 Female	10 339	5 324	5 115	209	5 016
婚姻狀況 Marital status					
未 婚 Never married	3 308	2 168	2 020	148	1 139
有配偶或同居 Married, spouse present or cohabited	5 481	2 690	2 648	42	2 791
離婚、分居或喪偶 Divorced, separated or widowed	1 550	465	447	18	1 086

表 4 2 婚姻狀況別勞動力參與率—按年齡分

TABLE 42. LABOR FORCE PARTICIPATION RATES BY AGE AND MARITAL STATUS

單位：%		民國110年 2021				Unit：%
項 目 別	總 計	未 婚	有配偶或同居	離婚、分居或喪偶		
Item	Total	Never married	Married, spouse present or cohabited	Divorced, separated or widowed		
總 計 Total	59.02	68.41	57.51	37.67		
1 5 ~ 2 4 歲 Years	36.81	36.12	94.81	98.90		
1 5 ~ 1 9 歲 Years	8.94	8.89	77.14	100.00		
2 0 ~ 2 4 歲 Years	58.86	58.10	95.14	98.82		
2 5 ~ 4 4 歲 Years	89.35	91.83	86.13	90.98		
2 5 ~ 2 9 歲 Years	91.54	91.32	93.21	93.57		
3 0 ~ 3 4 歲 Years	91.78	93.53	88.09	95.24		
3 5 ~ 3 9 歲 Years	89.61	93.42	86.54	93.23		
4 0 ~ 4 4 歲 Years	85.54	87.97	84.13	88.59		
4 5 ~ 6 4 歲 Years	64.65	69.31	64.41	61.77		
4 5 ~ 4 9 歲 Years	84.42	83.55	84.26	87.17		
5 0 ~ 5 4 歲 Years	75.37	72.81	75.50	77.38		
5 5 ~ 5 9 歲 Years	58.87	51.95	60.02	56.86		
6 0 ~ 6 4 歲 Years	38.64	34.20	39.51	35.89		
6 5 歲及以上 Years & over	9.18	7.10	11.07	5.03		
男 Male	66.93	70.93	66.18	52.90		
1 5 ~ 2 4 歲 Years	37.49	36.86	98.63	100.00		
1 5 ~ 1 9 歲 Years	9.97	9.92	100.00	100.00		
2 0 ~ 2 4 歲 Years	59.78	59.07	98.61	100.00		
2 5 ~ 4 4 歲 Years	95.53	94.00	97.83	95.83		
2 5 ~ 2 9 歲 Years	93.16	92.42	99.86	99.93		
3 0 ~ 3 4 歲 Years	97.32	96.54	99.17	99.65		
3 5 ~ 3 9 歲 Years	97.56	95.98	99.02	98.47		
4 0 ~ 4 4 歲 Years	94.13	90.44	96.20	93.26		
4 5 ~ 6 4 歲 Years	76.68	71.95	78.12	72.27		
4 5 ~ 4 9 歲 Years	93.19	84.27	96.43	91.44		
5 0 ~ 5 4 歲 Years	86.76	74.78	89.32	84.88		
5 5 ~ 5 9 歲 Years	72.99	56.19	75.76	66.67		
6 0 ~ 6 4 歲 Years	52.22	41.18	53.90	45.55		
6 5 歲及以上 Years & over	13.81	9.41	15.09	8.11		
女 Female	51.49	65.56	49.08	29.98		
1 5 ~ 2 4 歲 Years	36.08	35.34	91.61	98.05		
1 5 ~ 1 9 歲 Years	7.81	7.78	66.59	-		
2 0 ~ 2 4 歲 Years	57.90	57.10	92.19	98.05		
2 5 ~ 4 4 歲 Years	83.22	89.22	76.83	86.88		
2 5 ~ 2 9 歲 Years	89.87	90.15	88.03	88.87		
3 0 ~ 3 4 歲 Years	86.04	89.85	79.82	91.49		
3 5 ~ 3 9 歲 Years	81.90	89.86	77.07	88.90		
4 0 ~ 4 4 歲 Years	77.35	84.78	73.89	84.57		
4 5 ~ 6 4 歲 Years	53.25	66.42	50.95	54.61		
4 5 ~ 4 9 歲 Years	76.09	82.73	73.26	83.37		
5 0 ~ 5 4 歲 Years	64.44	70.72	62.15	71.12		
5 5 ~ 5 9 歲 Years	45.42	47.61	44.03	50.69		
6 0 ~ 6 4 歲 Years	25.99	26.71	24.55	31.01		
6 5 歲及以上 Years & over	5.32	5.01	6.27	4.00		

表 4 3 婚姻狀況別勞動力參與率—按教育程度分

TABLE 43. LABOR FORCE PARTICIPATION RATES BY EDUCATIONAL ATTAINMENT AND MARITAL STATUS

		民國 1 1 0 年 2021			
單位：%		Unit：%			
項 目 別	總 計	未 婚	有配偶或同居	離婚、分居或喪偶	
Item	Total	Never married	Married, spouse present or cohabited	Divorced, separated or widowed	
總 計 Total	59.02	68.41	57.51	37.67	
國中及以下 Junior high & below	38.24	66.09	40.79	22.75	
國小及以下 Primary school & below	21.45	40.55	26.26	11.13	
國 中 Junior high	59.29	71.71	58.10	51.70	
高級中等（高中、高職） Senior high school (regular & vocational)	62.45	65.41	61.85	56.30	
大專及以上 Junior college & above	66.22	69.96	64.39	48.39	
專 科 Junior college	73.05	85.51	69.86	60.32	
大 學 University	62.44	67.84	57.36	35.97	
研 究 所 Graduate school	69.29	65.92	73.31	53.62	
男 Male	66.93	70.93	66.18	52.90	
國中及以下 Junior high & below	50.19	70.02	48.87	37.62	
國小及以下 Primary school & below	29.60	43.10	31.66	17.59	
國 中 Junior high	70.76	76.12	69.38	67.54	
高級中等（高中、高職） Senior high school (regular & vocational)	72.84	71.02	74.88	69.68	
大專及以上 Junior college & above	70.87	71.01	71.74	57.80	
專 科 Junior college	79.38	89.79	76.46	69.71	
大 學 University	65.96	67.82	64.85	42.23	
研 究 所 Graduate school	73.04	67.63	77.88	60.38	
女 Female	51.49	65.56	49.08	29.98	
國中及以下 Junior high & below	26.54	51.03	31.38	16.64	
國小及以下 Primary school & below	14.91	29.47	19.96	9.03	
國 中 Junior high	44.82	55.23	44.96	40.80	
高級中等（高中、高職） Senior high school (regular & vocational)	51.61	56.25	50.46	47.72	
大專及以上 Junior college & above	62.08	69.02	57.50	42.90	
專 科 Junior college	66.59	81.20	62.75	53.72	
大 學 University	59.68	67.85	51.71	33.12	
研 究 所 Graduate school	65.08	64.26	67.32	48.61	

表 4 4 教育程度別勞動力參與率—按年齡分

TABLE 44. LABOR FORCE PARTICIPATION RATES BY AGE AND EDUCATIONAL ATTAINMENT

		民國 1 1 0 年 2021							
單位：%		Unit：%							
項 目 別 Item	總 計 Total	國 中 及 以 下 Junior high & below			高級中等 (高中、高職) Senior high school (regular & vocational)	大 專 及 以 上 Junior college & above			
		合計 Total	國小 及以下 Primary school & below	國中 Junior high	合計 Total	專科 Junior college	大學 University	研究所 Graduate school	
總 計 Total	59.02	38.24	21.45	59.29	62.45	66.22	73.05	62.44	69.29
1 5 ~ 2 4 歲 Years	36.81	48.58	94.44	47.38	37.26	35.76	68.32	34.33	18.36
1 5 ~ 1 9 歲 Years	8.94	14.22	-	14.24	10.97	4.93	11.77	4.40	-
2 0 ~ 2 4 歲 Years	58.86	99.39	97.38	99.52	98.83	47.24	89.87	46.54	18.36
2 5 ~ 4 4 歲 Years	89.35	92.94	91.72	93.11	92.09	87.96	92.15	89.54	79.23
2 5 ~ 2 9 歲 Years	91.54	98.58	96.44	98.80	98.37	89.30	98.46	94.77	63.98
3 0 ~ 3 4 歲 Years	91.78	95.81	96.36	95.73	95.31	90.25	96.29	92.13	80.31
3 5 ~ 3 9 歲 Years	89.61	93.12	88.89	93.78	91.64	88.48	93.02	87.10	87.88
4 0 ~ 4 4 歲 Years	85.54	89.81	90.41	89.73	87.26	84.06	89.16	80.57	82.56
4 5 ~ 6 4 歲 Years	64.65	64.13	59.70	65.76	64.22	65.34	73.53	54.57	69.65
4 5 ~ 4 9 歲 Years	84.42	87.27	85.05	87.50	83.39	84.62	88.50	79.99	84.44
5 0 ~ 5 4 歲 Years	75.37	80.41	80.83	80.35	74.11	74.65	80.75	65.18	78.04
5 5 ~ 5 9 歲 Years	58.87	67.35	66.04	67.71	57.94	53.08	64.85	41.27	52.14
6 0 ~ 6 4 歲 Years	38.64	47.93	52.54	44.60	35.21	30.46	39.91	21.53	37.09
6 5 歲及以上 Years & over	9.18	11.23	11.31	10.81	7.70	4.79	6.88	3.41	7.09
男 Male	66.93	50.19	29.60	70.76	72.84	70.87	79.38	65.96	73.04
1 5 ~ 2 4 歲 Years	37.49	53.79	98.30	52.26	41.67	32.60	73.58	31.37	16.91
1 5 ~ 1 9 歲 Years	9.97	16.04	-	16.05	12.05	4.83	14.93	4.39	-
2 0 ~ 2 4 歲 Years	59.78	99.85	99.72	99.86	99.17	43.03	90.03	42.77	16.91
2 5 ~ 4 4 歲 Years	95.53	97.73	97.97	97.71	98.43	93.86	98.16	96.57	83.25
2 5 ~ 2 9 歲 Years	93.16	99.77	99.47	99.80	99.78	90.15	99.45	95.99	66.45
3 0 ~ 3 4 歲 Years	97.32	99.70	99.34	99.73	99.77	95.97	98.45	98.50	86.53
3 5 ~ 3 9 歲 Years	97.56	98.61	88.42	98.75	98.96	96.77	99.10	97.84	92.59
4 0 ~ 4 4 歲 Years	94.13	95.34	97.54	95.21	96.28	92.55	97.20	92.85	84.65
4 5 ~ 6 4 歲 Years	76.68	77.45	73.37	78.79	78.58	74.54	81.55	64.36	75.10
4 5 ~ 4 9 歲 Years	93.19	93.60	94.32	93.55	93.40	92.94	96.16	90.86	88.71
5 0 ~ 5 4 歲 Years	86.76	88.66	86.87	88.85	87.54	85.16	89.69	76.38	86.72
5 5 ~ 5 9 歲 Years	72.99	81.49	78.77	82.15	74.69	64.18	73.59	53.97	58.84
6 0 ~ 6 4 歲 Years	52.22	63.21	68.52	59.36	50.07	40.10	49.72	29.33	44.48
6 5 歲及以上 Years & over	13.81	17.40	17.77	15.57	11.66	6.69	9.28	4.76	9.81
女 Female	51.49	26.54	14.91	44.82	51.61	62.08	66.59	59.68	65.08
1 5 ~ 2 4 歲 Years	36.08	34.89	24.60	34.94	31.27	38.46	65.56	36.92	19.93
1 5 ~ 1 9 歲 Years	7.81	10.57	-	10.60	9.69	5.01	10.58	4.41	-
2 0 ~ 2 4 歲 Years	57.90	97.46	36.11	98.18	98.19	50.83	89.78	49.77	19.93
2 5 ~ 4 4 歲 Years	83.22	86.27	89.52	85.36	83.60	82.91	86.38	84.18	74.83
2 5 ~ 2 9 歲 Years	89.87	95.17	90.07	95.82	95.97	88.56	97.47	93.79	61.39
3 0 ~ 3 4 歲 Years	86.04	88.67	94.71	86.85	88.51	85.27	93.75	87.02	74.28
3 5 ~ 3 9 歲 Years	81.90	87.66	88.92	87.23	82.47	81.26	86.85	79.27	82.22
4 0 ~ 4 4 歲 Years	77.35	82.81	87.82	81.53	76.83	77.01	82.14	72.10	80.20
4 5 ~ 6 4 歲 Years	53.25	48.85	46.65	49.78	51.83	56.81	64.59	47.84	63.36
4 5 ~ 4 9 歲 Years	76.09	78.19	78.49	78.14	73.68	77.39	80.89	72.78	79.95
5 0 ~ 5 4 歲 Years	64.44	69.37	75.94	68.06	62.05	65.18	70.83	58.07	68.99
5 5 ~ 5 9 歲 Years	45.42	51.34	54.57	50.27	44.61	41.93	53.82	32.38	43.03
6 0 ~ 6 4 歲 Years	25.99	32.38	36.23	29.60	23.52	20.87	27.99	15.47	26.39
6 5 歲及以上 Years & over	5.32	6.30	6.27	6.52	4.72	2.86	4.31	2.14	3.24

表 4 5 15 歲以上女性民間人口之年齡—按勞動力狀況、  
從業身分與婚姻狀況分

單位：千人

民國110年

項 目 別	15歲以上 女性民間人口  Civilian female population aged 15 years & over	15~24歲 Years			25~44歲			
		合計	15~19 歲	20~24 歲	合計	25~29 歲	30~34 歲	35~39 歲
		Total	Years	Years	Total	Years	Years	Years
總 計	10 339	1 221	532	689	3 439	755	757	913
勞動力狀況								
勞 動 力	5 324	441	42	399	2 862	679	651	748
就 業 者	5 115	386	37	350	2 754	635	627	726
雇 主	88	0	-	0	28	3	6	8
自營作業者	343	7	0	6	122	16	27	36
無酬家屬工作者	365	9	1	8	122	16	21	38
受 僱 者	4 318	371	36	335	2 481	600	574	645
受私人僱用者	3 752	347	34	313	2 168	533	504	557
受政府僱用者	566	24	2	22	313	67	69	88
失 業 者	209	54	5	50	108	44	24	22
非 勞 動 力	5 016	781	490	290	577	76	106	165
婚姻狀況								
未 婚	3 308	1 205	532	674	1 650	656	450	302
有配偶或同居	5 481	15	0	14	1 638	92	290	565
離婚、分居或喪偶	1 550	1	-	1	151	8	17	46

TABLE 45. CIVILIAN FEMALE POPULATION AGED 15 YEARS AND OVER BY AGE, LABOR FORCE STATUS,  
CLASS OF WORKER, AND MARITAL STATUS

2021							Unit : Thousand Persons	
Years	4 5 ~ 6 4 歲					6 5 歲及以上	Item	
	合計	4 5 ~ 4 9 歲	5 0 ~ 5 4 歲	5 5 ~ 5 9 歲	6 0 ~ 6 4 歲			Years & over
Years	Total	Years	Years	Years	Years			
1 014	3 586	898	906	922	860	2 092	Total	
							Labor force status	
785	1 910	684	584	419	224	111	Labor force	
766	1 864	667	571	409	217	110	Employed	
11	54	14	16	14	10	6	Employers	
44	181	46	52	47	37	33	Own-account workers	
48	200	53	56	54	36	34	Unpaid family workers	
663	1 429	554	447	294	135	37	Paid employees	
575	1 202	471	372	248	111	35	Private	
88	227	83	75	46	23	3	Government	
19	45	16	13	10	6	1	Unemployed	
230	1 677	215	322	503	637	1 981	Not in labor force	
							Marital status	
243	403	166	115	78	44	49	Never married	
691	2 638	636	669	693	640	1 191	Married, spouse present or cohabited	
81	545	96	122	151	177	852	Divorced, separated or widowed	





三、就業

**(3)Employment**

表 4 6 就業者之教育程度與年齡—按行業分

單位：千人		民國 1 1 0 年							
項 目 別 Item	總 計 Total	教 育 程 度 Educational attainment							
		國 中 及 以 下 Junior high & below			高級中等 (高中、高職) Senior high school (regular & vocational)	大 專 及 以 上 Junior college & above			
		合計 Total	國小 及以下 Primary school & below	國中 Junior high		合計 Total	專科 Junior college	大學 University	研究所 Graduate school
總 計 Total	11 447	1 627	512	1 114	3 615	6 205	1 749	3 392	1 065
農、林、漁、牧業 Agriculture, Forestry, Fishing & Animal Husbandry	542	302	158	144	168	71	37	30	4
工 業 Industry	4 059	669	160	508	1 474	1 916	612	979	325
礦業及土石採取業 Mining & Quarrying	4	1	1	1	2	1	0	0	0
製造業 Manufacturing	3 020	375	93	282	1 049	1 596	482	818	296
電力及燃氣供應業 Electricity & Gas Supply	33	1	0	1	6	27	7	14	6
用水供應及污染整治業 Water Supply & Remediation Activities	84	18	5	13	34	32	11	17	3
營建工程業 Construction	918	273	61	212	383	261	112	130	20
服務業 Services	6 847	656	193	462	1 974	4 218	1 100	2 383	735
批發及零售業 Wholesale & Retail Trade	1 878	220	74	146	681	977	325	581	71
運輸及倉儲業 Transportation & Storage	460	58	8	50	195	207	78	116	13
住宿及餐飲業 Accommodation & Food Service Activities	839	145	41	104	379	316	96	209	11
出版、影音製作、傳播及 資訊服務業 Information & Communication	266	2	0	2	20	244	35	148	61
金融及保險業 Financial & Insurance Activities	433	3	1	2	56	375	83	226	66
不動產業 Real Estate Activities	106	2	0	2	32	71	20	44	8
專業、科學及技術服務業 Professional, Scientific & Technical Activities	388	2	0	2	45	340	59	191	90
支援服務業 Support Service Activities	295	63	19	43	118	115	48	59	8
公共行政及國防；強制性社會 安全 Public Administration & Defence; Compulsory Social Security	378	13	5	8	47	318	98	151	69
教育業 Education	645	11	3	8	44	589	54	273	262
醫療保健及社會工作服務業 Human Health & Social Work Activities	488	15	4	11	63	409	118	241	51
藝術、娛樂及休閒服務業 Arts, Entertainment & Recreation	113	14	5	9	35	64	13	41	10
其他服務業 Other Service Activities	558	109	34	75	258	191	73	104	15

TABLE 46. EMPLOYED PERSONS BY EDUCATIONAL ATTAINMENT, AGE, AND SECTOR

2021													Unit : Thousand Persons	
年 齡														
1 5 ~ 2 4 歲 Years			2 5 ~ 4 4 歲 Years					4 5 ~ 6 4 歲 Years					6 5 歲 及以上 Years & over	
合計	1 5 ~ 1 9 歲	2 0 ~ 2 4 歲	合計	2 5 ~ 2 9 歲	3 0 ~ 3 4 歲	3 5 ~ 3 9 歲	4 0 ~ 4 4 歲	合計	4 5 ~ 4 9 歲	5 0 ~ 5 4 歲	5 5 ~ 5 9 歲	6 0 ~ 6 4 歲		
Total	Years	Years	Total	Years	Years	Years	Years	Total	Years	Years	Years	Years		
812	90	722	5 882	1 310	1 360	1 563	1 648	4 404	1 438	1 304	1 035	628	350	
14	2	12	128	19	24	35	49	291	51	71	89	80	109	
211	23	189	2 216	416	501	630	668	1 564	541	457	360	205	68	
0	0	0	1	0	0	0	1	2	1	1	1	0	0	
146	13	133	1 757	324	401	513	519	1 073	402	318	232	121	44	
1	-	1	16	4	3	5	4	15	4	3	4	4	1	
3	0	2	42	5	11	11	15	37	10	10	10	7	2	
62	9	53	398	83	85	101	130	436	124	125	114	73	21	
587	66	521	3 538	874	834	899	931	2 549	846	775	585	343	173	
159	21	139	941	216	220	247	258	704	232	201	170	101	74	
25	1	23	237	49	55	64	68	191	64	55	45	26	8	
143	30	112	404	119	95	93	97	269	82	81	65	41	23	
19	0	19	176	51	49	39	37	69	30	19	12	7	1	
20	0	20	231	56	55	58	62	180	65	60	40	15	3	
6	0	6	57	15	14	14	14	41	12	16	10	4	1	
31	0	31	233	65	57	56	54	119	40	38	26	14	4	
11	1	10	116	24	25	29	38	153	36	43	44	29	16	
19	1	18	193	45	49	52	47	161	50	53	34	23	6	
35	1	34	341	71	72	96	102	263	102	90	47	25	5	
52	1	51	295	85	72	71	68	133	52	41	25	15	6	
15	1	13	66	22	15	13	14	31	9	10	7	5	2	
53	7	45	247	55	55	66	72	235	72	67	59	37	23	

表 4 6 就業者之教育程度與年齡—按行業分 (續 1)

單位：千人		民國 1 1 0 年							
項 目 別 Item	總 計 Total	教 育 程 度 Educational attainment							
		國 中 及 以 下 Junior high & below			高級中等 (高中、高職) Senior high school (regular & vocational)	大 專 及 以 上 Junior college & above			
		合計 Total	國小 及以下 Primary school & below	國中 Junior high		合計 Total	專科 Junior college	大學 University	研究所 Graduate school
男 Male	6 332	1 053	313	740	2 150	3 129	960	1 575	594
農、林、漁、牧業 Agriculture, Forestry, Fishing & Animal Husbandry	393	210	107	104	126	57	29	24	3
工 業 Industry	2 771	486	109	377	1 013	1 272	415	618	239
礦業及土石採取業 Mining & Quarrying	3	1	1	1	1	1	0	0	0
製造業 Manufacturing	1 869	215	48	167	630	1 024	308	499	217
電力及燃氣供應業 Electricity & Gas Supply	27	0	0	0	5	22	6	11	5
用水供應及污染整治業 Water Supply & Remediation Activities	65	14	4	10	28	23	8	13	2
營建工程業 Construction	806	255	56	199	349	202	93	95	15
服務業 Services	3 169	356	98	258	1 012	1 801	516	932	352
批發及零售業 Wholesale & Retail Trade	900	117	37	80	337	445	158	249	39
運輸及倉儲業 Transportation & Storage	355	53	7	46	164	137	59	69	10
住宿及餐飲業 Accommodation & Food Service Activities	387	60	15	46	180	147	44	96	7
出版、影音製作、傳播及 資訊服務業 Information & Communication	157	1	-	1	11	145	22	82	41
金融及保險業 Financial & Insurance Activities	161	1	1	1	16	144	26	83	35
不動產業 Real Estate Activities	54	1	0	1	16	38	11	22	4
專業、科學及技術服務業 Professional, Scientific & Technical Activities	172	2	0	1	18	153	29	71	53
支援服務業 Support Service Activities	178	34	10	24	78	67	32	30	5
公共行政及國防；強制性社會 安全 Public Administration & Defence; Compulsory Social Security	194	9	4	5	21	163	66	62	36
教育業 Education	171	4	0	4	12	156	11	53	92
醫療保健及社會工作服務業 Human Health & Social Work Activities	99	4	1	3	11	84	14	51	19
藝術、娛樂及休閒服務業 Arts, Entertainment & Recreation	57	8	3	5	18	32	7	20	5
其他服務業 Other Service Activities	281	61	19	42	129	91	39	45	7

TABLE 46. EMPLOYED PERSONS BY EDUCATIONAL ATTAINMENT, AGE, AND SECTOR (Cont. 1)

2021														Unit : Thousand Persons
年 齡														
1 5 ~ 2 4 歲 Years			2 5 ~ 4 4 歲 Years					4 5 ~ 6 4 歲 Years					6 5 歲 及以上 Years & over	
合計	1 5 ~ 1 9 歲	2 0 ~ 2 4 歲	合計	2 5 ~ 2 9 歲	3 0 ~ 3 4 歲	3 5 ~ 3 9 歲	4 0 ~ 4 4 歲	合計	4 5 ~ 4 9 歲	5 0 ~ 5 4 歲	5 5 ~ 5 9 歲	6 0 ~ 6 4 歲		
Total	Years	Years	Total	Years	Years	Years	Years	Total	Years	Years	Years	Years		
426	54	372	3 128	676	732	838	882	2 539	771	733	626	410	239	
13	1	11	90	16	18	23	34	210	36	51	65	58	80	
157	19	138	1 470	282	338	412	438	1 090	359	313	255	162	54	
0	0	0	1	0	0	0	0	2	1	0	1	0	0	
97	9	88	1 078	204	253	310	310	662	241	193	143	85	32	
0	-	0	13	3	2	4	4	13	4	3	4	3	1	
2	0	2	34	4	10	9	12	27	7	8	7	5	2	
57	9	48	344	70	73	88	112	385	107	109	101	68	19	
256	33	223	1 568	378	376	403	411	1 240	375	368	305	191	105	
77	12	65	424	95	100	111	118	357	108	100	92	57	43	
18	1	16	173	32	40	49	52	156	50	45	39	23	8	
70	14	56	197	61	52	44	40	108	32	32	26	17	12	
9	0	9	103	30	26	25	22	45	19	12	8	5	1	
9	0	9	86	20	24	22	19	66	24	19	16	7	1	
3	0	3	31	7	8	8	8	20	4	8	6	2	1	
7	0	7	102	26	22	26	28	61	18	18	15	9	3	
6	1	5	70	14	17	18	22	91	20	27	27	17	11	
10	0	10	95	24	24	25	22	84	26	29	15	13	5	
8	0	8	79	15	16	24	24	82	25	28	19	11	3	
6	0	6	54	16	13	14	12	35	11	10	8	6	4	
8	1	7	33	12	8	6	7	14	3	5	4	3	2	
26	4	22	120	25	26	32	37	122	36	35	30	21	14	

表 4 6 就業者之教育程度與年齡—按行業分（續完）

單位：千人		民國 1 1 0 年							
項 目 別 Item	總 計 Total	教 育 程 度 Educational attainment							
		國 中 及 以 下 Junior high & below			高級中等 (高中、高職) Senior high school (regular & vocational)	大 專 及 以 上 Junior college & above			
		合計 Total	國小 及以下 Primary school & below	國中 Junior high		合計 Total	專科 Junior college	大學 University	研究所 Graduate school
女 Female	5 115	574	199	375	1 465	3 076	788	1 818	470
農、林、漁、牧業 Agriculture, Forestry, Fishing & Animal Husbandry	149	92	52	40	42	15	7	6	1
工 業 Industry	1 288	183	52	131	461	644	197	361	86
礦業及土石採取業 Mining & Quarrying	1	0	-	0	0	0	0	0	0
製造業 Manufacturing	1 151	160	45	115	419	572	173	319	80
電力及燃氣供應業 Electricity & Gas Supply	6	0	0	0	1	4	1	2	1
用水供應及污染整治業 Water Supply & Remediation Activities	19	4	1	3	7	9	3	4	1
營建工程業 Construction	112	18	5	13	34	59	19	35	5
服務業 Services	3 678	299	96	204	961	2 417	584	1 451	383
批發及零售業 Wholesale & Retail Trade	978	102	37	66	344	532	167	332	33
運輸及倉儲業 Transportation & Storage	105	4	0	4	31	70	19	47	4
住宿及餐飲業 Accommodation & Food Service Activities	452	84	26	58	199	169	52	112	5
出版、影音製作、傳播及 資訊服務業 Information & Communication	109	1	0	0	9	99	13	66	20
金融及保險業 Financial & Insurance Activities	272	2	0	2	39	231	57	143	31
不動產業 Real Estate Activities	51	1	0	1	16	34	9	21	3
專業、科學及技術服務業 Professional, Scientific & Technical Activities	215	1	0	1	27	188	30	120	37
支援服務業 Support Service Activities	117	29	9	19	40	48	16	28	3
公共行政及國防；強制性社會 安全 Public Administration & Defence; Compulsory Social Security	184	4	1	3	25	155	32	90	33
教育業 Education	473	7	2	5	32	434	44	220	170
醫療保健及社會工作服務業 Human Health & Social Work Activities	388	10	2	8	52	325	105	190	31
藝術、娛樂及休閒服務業 Arts, Entertainment & Recreation	56	6	2	4	17	33	6	21	5
其他服務業 Other Service Activities	277	48	15	33	129	100	34	59	7

TABLE 46. EMPLOYED PERSONS BY EDUCATIONAL ATTAINMENT, AGE, AND SECTOR (Cont. End)

2021														Unit : Thousand Persons
年 齡														
1 5 ~ 2 4 歲 Years			2 5 ~ 4 4 歲 Years					4 5 ~ 6 4 歲 Years					6 5 歲 及以上 Years & over	
合計	1 5 ~ 1 9 歲	2 0 ~ 2 4 歲	合計	2 5 ~ 2 9 歲	3 0 ~ 3 4 歲	3 5 ~ 3 9 歲	4 0 ~ 4 4 歲	合計	4 5 ~ 4 9 歲	5 0 ~ 5 4 歲	5 5 ~ 5 9 歲	6 0 ~ 6 4 歲		
Total	Years	Years	Total	Years	Years	Years	Years	Total	Years	Years	Years	Years		
386	37	350	2 754	635	627	726	766	1 864	667	571	409	217	110	
2	0	1	37	3	6	12	16	81	16	20	24	22	29	
55	4	51	746	135	163	218	230	474	181	144	105	43	13	
0	-	0	0	0	0	0	0	0	0	0	0	0	-	
49	4	45	680	120	148	203	209	411	161	125	89	36	11	
0	-	0	3	1	1	1	1	2	0	1	1	0	-	
1	-	1	8	1	2	2	3	10	3	2	3	2	0	
5	0	5	54	12	12	12	18	51	17	16	12	5	2	
330	33	297	1 970	497	458	496	520	1 309	470	406	281	152	68	
82	9	73	517	121	120	137	140	347	124	102	78	44	31	
7	0	7	64	17	16	15	16	34	15	10	6	3	0	
73	16	56	207	58	43	49	57	161	49	48	39	24	11	
11	0	10	73	21	23	14	15	24	11	8	4	2	0	
11	-	11	145	36	31	35	43	114	41	41	23	8	2	
3	0	3	26	8	6	6	6	21	7	8	4	2	1	
24	-	24	131	39	35	31	27	58	22	20	12	5	2	
4	0	4	46	10	8	11	16	61	17	16	17	12	5	
8	1	8	98	21	25	27	25	77	24	24	18	10	1	
27	1	27	263	56	56	72	78	181	77	62	29	14	2	
46	1	45	241	69	59	57	56	99	42	31	17	9	2	
6	0	6	32	10	8	7	7	17	6	5	4	3	1	
27	3	23	128	30	29	34	35	114	36	33	29	16	9	

表 4 7 就業者之教育程度與年齡—按職業分

單位：千人		民國 1 1 0 年							
項 目 別 Item	總 計 Total	教 育 程 度 Educational attainment							
		國 中 及 以 下 Junior high & below			高級中等 (高中、高職) Senior high school (regular & vocational)	大 專 及 以 上 Junior college & above			
		合計 Total	國小 及以下 Primary school & below	國中 Junior high		合計 Total	專科 Junior college	大學 University	研究所 Graduate school
總 計 Total	11 447	1 627	512	1 114	3 615	6 205	1 749	3 392	1 065
民意代表、主管及經理人員 Legislators, Senior Officials & Managers	367	16	5	10	54	298	71	123	103
專業人員 Professionals	1 463	4	1	3	35	1 423	162	704	557
技術員及助理專業人員 Technicians & Associate Professionals	2 050	47	11	36	381	1 623	441	923	259
事務支援人員 Clerical Support Workers	1 310	29	3	26	331	950	265	604	80
服務及銷售工作人員 Service & Sales Workers	2 279	344	106	238	982	953	358	560	35
農、林、漁、牧業生產人員 Skilled Agricultural, Forestry & Fishery Workers	490	271	144	127	153	66	35	27	4
技藝有關工作人員、機械設備操作 及勞力工 Craft & Machine Operation Related Workers	3 487	916	242	674	1 679	893	416	450	26
男 Male	6 332	1 053	313	740	2 150	3 129	960	1 575	594
民意代表、主管及經理人員 Legislators, Senior Officials & Managers	258	14	5	9	42	202	53	78	71
專業人員 Professionals	713	2	0	1	16	696	66	316	314
技術員及助理專業人員 Technicians & Associate Professionals	1 059	36	8	28	217	806	238	429	139
事務支援人員 Clerical Support Workers	285	10	1	9	72	203	52	127	24
服務及銷售工作人員 Service & Sales Workers	1 037	156	46	110	428	453	187	244	21
農、林、漁、牧業生產人員 Skilled Agricultural, Forestry & Fishery Workers	363	193	100	93	116	53	28	22	3
技藝有關工作人員、機械設備操作 及勞力工 Craft & Machine Operation Related Workers	2 618	642	153	489	1 259	716	336	358	23
女 Female	5 115	574	199	375	1 465	3 076	788	1 818	470
民意代表、主管及經理人員 Legislators, Senior Officials & Managers	110	2	0	1	12	96	18	45	32
專業人員 Professionals	749	2	1	1	20	727	96	388	244
技術員及助理專業人員 Technicians & Associate Professionals	991	11	3	8	163	817	203	494	120
事務支援人員 Clerical Support Workers	1 025	20	2	17	259	747	213	478	56
服務及銷售工作人員 Service & Sales Workers	1 243	188	59	128	554	500	171	315	14
農、林、漁、牧業生產人員 Skilled Agricultural, Forestry & Fishery Workers	127	78	44	34	37	12	7	5	1
技藝有關工作人員、機械設備操作 及勞力工 Craft & Machine Operation Related Workers	870	274	89	185	419	177	81	92	4



TABLE 47. EMPLOYED PERSONS BY EDUCATIONAL ATTAINMENT, AGE, AND OCCUPATION

2021														Unit : Thousand Persons
年 齡														
15~24歲 Years			25~44歲 Years					45~64歲 Years					65歲 及以上 Years & over	
合計	15~ 19歲	20~ 24歲	合計	25~ 29歲	30~ 34歲	35~ 39歲	40~ 44歲	合計	45~ 49歲	50~ 54歲	55~ 59歲	60~ 64歲		
Total	Years	Years	Total	Years	Years	Years	Years	Total	Years	Years	Years	Years		
812	90	722	5 882	1 310	1 360	1 563	1 648	4 404	1 438	1 304	1 035	628	350	
1	-	1	108	5	18	31	53	239	68	74	59	39	20	
72	1	72	976	235	246	257	238	403	180	128	64	31	11	
100	2	98	1 159	264	276	310	309	766	274	242	166	83	26	
105	4	101	775	194	178	196	207	423	170	130	84	39	7	
291	51	240	1 085	295	257	262	271	816	246	239	209	123	87	
12	1	10	109	17	21	29	42	264	45	64	81	73	105	
232	31	200	1 670	300	365	478	527	1 492	456	426	372	239	93	
426	54	372	3 128	676	732	838	882	2 539	771	733	626	410	239	
0	-	0	70	3	11	21	36	172	47	51	44	30	15	
21	0	21	484	107	121	135	120	200	85	58	36	20	8	
44	1	43	578	127	137	160	155	419	139	130	95	55	17	
25	1	24	174	46	44	43	41	84	30	25	18	11	2	
133	25	108	480	137	119	110	113	374	102	109	101	61	50	
11	1	10	79	14	16	20	30	194	32	47	61	54	78	
191	25	166	1 263	241	285	350	387	1 095	334	312	269	179	69	
386	37	350	2 754	635	627	726	766	1 864	667	571	409	217	110	
0	-	0	37	3	7	11	17	67	21	23	15	9	5	
51	1	50	493	128	125	121	118	203	94	70	28	11	3	
56	1	55	581	137	139	151	155	346	135	112	71	28	8	
80	3	77	601	148	134	153	166	339	139	106	65	28	6	
158	27	131	605	158	138	152	158	442	143	129	108	61	37	
1	0	1	30	2	5	10	12	70	13	18	20	19	27	
40	6	34	407	59	80	128	140	397	122	113	102	60	24	

表 4 8 就業者之教育程度與年齡—按從業身分分

單位：千人		民國 1 1 0 年							
項 目 別 Item	總 計 Total	教 育 程 度 Educational attainment							
		國 中 及 以 下 Junior high & below			高 級 中 等 ( 高 中 、 高 職 ) Senior high school (regular & vocational)	大 專 及 以 上 Junior college & above			
		合 計 Total	國 小 及 以 下 Primary school & below	國 中 Junior high		合 計 Total	專 科 Junior college	大 學 University	研 究 所 Graduate school
總 計 Total	11 447	1 627	512	1 114	3 615	6 205	1 749	3 392	1 065
雇 主 Employers	442	69	21	48	164	209	84	91	34
自 營 作 業 者 Own-account workers	1 306	447	206	240	495	365	170	163	32
無 酬 家 屬 工 作 者 Unpaid family workers	531	142	60	82	222	167	71	87	8
受 僱 者 Paid employees	9 169	968	224	744	2 736	5 465	1 423	3 051	991
受 私 人 僱 用 者 Private	8 143	934	215	720	2 619	4 590	1 259	2 654	677
受 政 府 僱 用 者 Government	1 026	34	10	24	117	875	164	397	314
男 Male	6 332	1 053	313	740	2 150	3 129	960	1 575	594
雇 主 Employers	354	59	17	41	130	165	69	70	26
自 營 作 業 者 Own-account workers	963	344	158	186	362	256	130	104	22
無 酬 家 屬 工 作 者 Unpaid family workers	166	30	11	19	74	61	19	40	3
受 僱 者 Paid employees	4 851	620	127	493	1 584	2 647	742	1 361	544
受 私 人 僱 用 者 Private	4 391	598	121	477	1 520	2 272	645	1 213	414
受 政 府 僱 用 者 Government	460	21	6	15	64	374	97	148	130
女 Female	5 115	574	199	375	1 465	3 076	788	1 818	470
雇 主 Employers	88	11	4	7	34	44	15	22	8
自 營 作 業 者 Own-account workers	343	103	48	54	132	108	39	58	10
無 酬 家 屬 工 作 者 Unpaid family workers	365	112	50	62	147	105	53	48	5
受 僱 者 Paid employees	4 318	349	97	251	1 152	2 818	681	1 690	447
受 私 人 僱 用 者 Private	3 752	336	94	242	1 099	2 318	614	1 441	263
受 政 府 僱 用 者 Government	566	13	4	9	53	501	67	249	184

TABLE 48. EMPLOYED PERSONS BY EDUCATIONAL ATTAINMENT, AGE, AND CLASS OF WORKER

2021													Unit : Thousand Persons	
年 齡														
1 5 ~ 2 4 歲 Years			2 5 ~ 4 4 歲 Years					4 5 ~ 6 4 歲 Years					6 5 歲 及以上	
合計	1 5 ~ 1 9 歲	2 0 ~ 2 4 歲	合計	2 5 ~ 2 9 歲	3 0 ~ 3 4 歲	3 5 ~ 3 9 歲	4 0 ~ 4 4 歲	合計	4 5 ~ 4 9 歲	5 0 ~ 5 4 歲	5 5 ~ 5 9 歲	6 0 ~ 6 4 歲	6 5 歲 及以上	
Total	Years	Years	Total	Years	Years	Years	Years	Total	Years	Years	Years	Years	Years & over	
812	90	722	5 882	1 310	1 360	1 563	1 648	4 404	1 438	1 304	1 035	628	350	
1	-	1	127	10	25	36	56	280	70	78	80	53	33	
20	1	19	384	48	75	112	149	736	159	200	211	167	165	
35	6	28	211	46	45	57	64	239	65	66	63	45	46	
756	83	673	5 159	1 207	1 215	1 359	1 379	3 148	1 145	960	681	362	106	
713	80	633	4 623	1 091	1 093	1 208	1 231	2 711	999	819	588	305	96	
43	3	40	537	115	122	151	148	437	146	141	93	57	9	
426	54	372	3 128	676	732	838	882	2 539	771	733	626	410	239	
1	-	1	100	8	19	28	45	226	55	62	66	43	27	
14	1	13	262	32	48	76	105	555	113	147	164	130	132	
26	5	20	89	29	24	19	16	39	12	10	8	9	12	
385	48	338	2 678	607	641	714	716	1 719	591	513	387	228	68	
366	46	320	2 454	559	589	651	656	1 509	528	447	340	193	62	
19	1	18	224	48	53	63	60	210	63	66	47	34	7	
386	37	350	2 754	635	627	726	766	1 864	667	571	409	217	110	
0	-	0	28	3	6	8	11	54	14	16	14	10	6	
7	0	6	122	16	27	36	44	181	46	52	47	37	33	
9	1	8	122	16	21	38	48	200	53	56	54	36	34	
371	36	335	2 481	600	574	645	663	1 429	554	447	294	135	37	
347	34	313	2 168	533	504	557	575	1 202	471	372	248	111	35	
24	2	22	313	67	69	88	88	227	83	75	46	23	3	

表 4 9 就業者之職業—按行業分

單位：千人		民國 1 1 0 年		
項 目 別	總 計	民意代表、主管及經理人員	專業人員	
Item	Total	Legislators, Senior Officials & Managers	Professionals	
總 計 Total	11 447	367	1 463	
農、林、漁、牧業 Agriculture, Forestry, Fishing & Animal Husbandry	542	0	0	
工 業 Industry	4 059	150	387	
礦業及土石採取業 Mining & Quarrying	4	0	0	
製造業 Manufacturing	3 020	129	361	
電力及燃氣供應業 Electricity & Gas Supply	33	2	4	
用水供應及污染整治業 Water Supply & Remediation Activities	84	2	1	
營建工程業 Construction	918	16	21	
服務業 Services	6 847	217	1 076	
批發及零售業 Wholesale & Retail Trade	1 878	62	38	
運輸及倉儲業 Transportation & Storage	460	9	4	
住宿及餐飲業 Accommodation & Food Service Activities	839	14	2	
出版、影音製作、傳播及 資訊服務業 Information & Communication	266	16	141	
金融及保險業 Financial & Insurance Activities	433	36	31	
不動產業 Real Estate Activities	106	5	2	
專業、科學及技術服務業 Professional, Scientific & Technical Activities	388	19	146	
支援服務業 Support Service Activities	295	10	4	
公共行政及國防；強制性社會 安全 Public Administration & Defence; Compulsory Social Security	378	21	10	
教育業 Education	645	14	439	
醫療保健及社會工作服務業 Human Health & Social Work Activities	488	3	227	
藝術、娛樂及休閒服務業 Arts, Entertainment & Recreation	113	3	15	
其他服務業 Other Service Activities	558	5	16	

TABLE 49. EMPLOYED PERSONS BY SECTOR AND OCCUPATION

2021					Unit : Thousand Persons
技術員及助理專業人員 Technicians & Associate Professionals	事務支援人員 Clerical Support Workers	服務及銷售工作人員 Service & Sales Workers	農、林、漁、牧業生產人員 Skilled Agricultural, Forestry & Fishery Workers	技藝有關工作人員、機械設備操作及勞力工 Craft & Machine Operation Related Workers	
2 050	1 310	2 279	490	3 487	
2	2	0	487	50	
713	396	9	0	2 404	
0	1	0	-	3	
568	329	8	-	1 624	
17	5	0	-	4	
16	7	0	-	58	
111	54	1	0	715	
1 336	912	2 270	3	1 033	
328	198	1 010	0	242	
42	102	12	-	290	
11	30	697	0	84	
58	42	2	-	8	
244	117	4	-	1	
84	12	1	0	2	
144	67	2	0	9	
30	40	106	1	105	
152	91	84	0	20	
65	78	28	0	21	
128	63	51	-	16	
26	24	29	1	16	
25	50	244	0	219	

表 4 9 就業者之職業—按行業分 (續 1)

單位：千人		民國 1 1 0 年		
項 目 別	總 計	民意代表、主管及經理人員	專業人員	
Item	Total	Legislators, Senior Officials & Managers	Professionals	
男 Male	6 332	258	713	
農、林、漁、牧業 Agriculture, Forestry, Fishing & Animal Husbandry	393	0	0	
工 業 Industry	2 771	121	312	
礦業及土石採取業 Mining & Quarrying	3	0	0	
製造業 Manufacturing	1 869	104	291	
電力及燃氣供應業 Electricity & Gas Supply	27	2	3	
用水供應及污染整治業 Water Supply & Remediation Activities	65	1	1	
營建工程業 Construction	806	13	17	
服務業 Services	3 169	136	401	
批發及零售業 Wholesale & Retail Trade	900	42	19	
運輸及倉儲業 Transportation & Storage	355	7	3	
住宿及餐飲業 Accommodation & Food Service Activities	387	8	0	
出版、影音製作、傳播及 資訊服務業 Information & Communication	157	11	98	
金融及保險業 Financial & Insurance Activities	161	20	18	
不動產業 Real Estate Activities	54	4	1	
專業、科學及技術服務業 Professional, Scientific & Technical Activities	172	10	81	
支援服務業 Support Service Activities	178	6	2	
公共行政及國防；強制性社會 安全 Public Administration & Defence; Compulsory Social Security	194	15	6	
教育業 Education	171	7	113	
醫療保健及社會工作服務業 Human Health & Social Work Activities	99	1	49	
藝術、娛樂及休閒服務業 Arts, Entertainment & Recreation	57	2	7	
其他服務業 Other Service Activities	281	3	5	

TABLE 49. EMPLOYED PERSONS BY SECTOR AND OCCUPATION (Cont. 1)

2021					Unit : Thousand Persons
技術員及助理專業人員 Technicians & Associate Professionals	事務支援人員 Clerical Support Workers	服務及銷售工作人員 Service & Sales Workers	農、林、漁、牧業生產人員 Skilled Agricultural, Forestry & Fishery Workers	技藝有關工作人員、機械設備操作及勞力工 Craft & Machine Operation Related Workers	
1 059	285	1 037	363	2 618	
1	0	0	360	31	
458	78	6	0	1 794	
0	0	0	-	3	
344	67	5	-	1 057	
15	2	0	-	4	
13	1	0	-	49	
86	7	0	0	682	
600	207	1 030	2	793	
184	31	433	0	191	
23	48	4	-	270	
5	9	331	0	33	
31	11	1	-	7	
90	31	2	-	1	
45	1	1	0	1	
65	10	1	0	6	
17	9	98	0	46	
68	20	72	0	12	
20	14	5	0	11	
24	7	9	-	9	
15	7	14	1	10	
12	8	59	0	195	

表 4 9 就業者之職業—按行業分 (續完)

單位：千人		民國 1 1 0 年		
項 目 別	總 計	民意代表、主管及經理人員	專業人員	
Item	Total	Legislators, Senior Officials & Managers	Professionals	
女 Female	5 115	110	749	
農、林、漁、牧業 Agriculture, Forestry, Fishing & Animal Husbandry	149	0	-	
工 業 Industry	1 288	29	74	
礦業及土石採取業 Mining & Quarrying	1	-	-	
製造業 Manufacturing	1 151	25	70	
電力及燃氣供應業 Electricity & Gas Supply	6	0	0	
用水供應及污染整治業 Water Supply & Remediation Activities	19	0	0	
營建工程業 Construction	112	3	4	
服務業 Services	3 678	81	675	
批發及零售業 Wholesale & Retail Trade	978	20	19	
運輸及倉儲業 Transportation & Storage	105	3	1	
住宿及餐飲業 Accommodation & Food Service Activities	452	6	2	
出版、影音製作、傳播及 資訊服務業 Information & Communication	109	5	44	
金融及保險業 Financial & Insurance Activities	272	16	14	
不動產業 Real Estate Activities	51	1	1	
專業、科學及技術服務業 Professional, Scientific & Technical Activities	215	9	65	
支援服務業 Support Service Activities	117	5	2	
公共行政及國防；強制性社會 安全 Public Administration & Defence; Compulsory Social Security	184	6	5	
教育業 Education	473	7	326	
醫療保健及社會工作服務業 Human Health & Social Work Activities	388	1	178	
藝術、娛樂及休閒服務業 Arts, Entertainment & Recreation	56	1	8	
其他服務業 Other Service Activities	277	2	11	



TABLE 49. EMPLOYED PERSONS BY SECTOR AND OCCUPATION (Cont. End)

2021					Unit : Thousand Persons
技術員及助理專業人員 Technicians & Associate Professionals	事務支援人員 Clerical Support Workers	服務及銷售工作人員 Service & Sales Workers	農、林、漁、牧業生產人員 Skilled Agricultural, Forestry & Fishery Workers	技藝有關工作人員、機械設備操作及勞力工 Craft & Machine Operation Related Workers	
991	1 025	1 243	127	870	
1	2	0	127	19	
255	318	3	0	610	
0	0	-	-	0	
224	262	3	-	567	
2	3	0	-	0	
3	6	-	-	9	
26	47	0	0	33	
736	706	1 240	1	240	
144	167	577	0	51	
19	54	8	-	20	
6	22	366	-	51	
27	31	1	-	1	
154	86	2	-	0	
39	10	0	-	0	
79	57	1	0	3	
14	30	8	0	58	
84	71	12	0	8	
44	63	23	-	10	
104	56	42	-	7	
10	17	14	0	6	
13	42	185	-	24	

表 5 0 就業者之教育程度—按年齡分

TABLE 50. EMPLOYED PERSONS BY EDUCATIONAL ATTAINMENT AND AGE

民國 1 1 0 年 2021									
單位：千人	Unit：Thousand Persons								
項 目 別 Item	總 計 Total	國 中 及 以 下 Junior high & below			高級中等 (高中、高職) Senior high school (regular & vocational)	大 專 及 以 上 Junior college & above			
		合計 Total	國小 及以下 Primary school & below	國中 Junior high		合計 Total	專科 Junior college	大學 University	研究所 Graduate school
總 計 Total	11 447	1 627	512	1 114	3 615	6 205	1 749	3 392	1 065
1 5 ~ 2 4 歲 Years	812	44	2	42	315	454	67	374	13
1 5 ~ 1 9 歲 Years	90	8	-	8	63	19	3	16	-
2 0 ~ 2 4 歲 Years	722	36	2	34	251	435	64	358	13
2 5 ~ 4 4 歲 Years	5 882	332	41	291	1 643	3 906	791	2 402	713
2 5 ~ 2 9 歲 Years	1 310	43	4	39	309	958	85	747	126
3 0 ~ 3 4 歲 Years	1 360	67	8	58	351	942	114	661	168
3 5 ~ 3 9 歲 Years	1 563	89	12	77	442	1 032	222	583	227
4 0 ~ 4 4 歲 Years	1 648	133	17	116	541	974	371	411	192
4 5 ~ 6 4 歲 Years	4 404	992	249	743	1 607	1 804	873	598	333
4 5 ~ 4 9 歲 Years	1 438	143	14	129	527	768	355	266	147
5 0 ~ 5 4 歲 Years	1 304	226	29	197	520	558	273	175	110
5 5 ~ 5 9 歲 Years	1 035	329	71	258	378	328	169	105	54
6 0 ~ 6 4 歲 Years	628	295	135	160	183	150	75	52	23
6 5 歲及以上 Years & over	350	258	220	38	51	41	18	18	6
男 Male	6 332	1 053	313	740	2 150	3 129	960	1 575	594
1 5 ~ 2 4 歲 Years	426	35	2	33	202	189	25	158	6
1 5 ~ 1 9 歲 Years	54	6	-	6	39	9	1	8	-
2 0 ~ 2 4 歲 Years	372	29	2	27	163	180	23	150	6
2 5 ~ 4 4 歲 Years	3 128	202	11	191	1 003	1 922	413	1 118	391
2 5 ~ 2 9 歲 Years	676	32	3	30	198	446	42	336	67
3 0 ~ 3 4 歲 Years	732	45	3	42	221	466	63	314	89
3 5 ~ 3 9 歲 Years	838	46	0	46	265	526	120	275	130
4 0 ~ 4 4 歲 Years	882	78	5	73	319	485	188	193	104
4 5 ~ 6 4 歲 Years	2 539	638	149	489	912	989	510	287	192
4 5 ~ 4 9 歲 Years	771	89	6	83	290	391	192	120	79
5 0 ~ 5 4 歲 Years	733	141	13	128	291	301	159	79	62
5 5 ~ 5 9 歲 Years	626	211	40	171	216	198	107	56	35
6 0 ~ 6 4 歲 Years	410	196	89	108	115	99	51	31	16
6 5 歲及以上 Years & over	239	178	151	26	33	29	12	12	4
女 Female	5 115	574	199	375	1 465	3 076	788	1 818	470
1 5 ~ 2 4 歲 Years	386	9	0	9	113	265	42	216	6
1 5 ~ 1 9 歲 Years	37	2	-	2	24	10	2	8	-
2 0 ~ 2 4 歲 Years	350	7	0	7	88	254	40	208	6
2 5 ~ 4 4 歲 Years	2 754	130	30	100	640	1 984	378	1 284	321
2 5 ~ 2 9 歲 Years	635	11	1	10	111	513	43	411	59
3 0 ~ 3 4 歲 Years	627	22	6	16	130	476	51	347	78
3 5 ~ 3 9 歲 Years	726	42	11	31	177	506	102	308	97
4 0 ~ 4 4 歲 Years	766	55	12	43	222	489	183	219	88
4 5 ~ 6 4 歲 Years	1 864	355	100	254	695	815	363	311	141
4 5 ~ 4 9 歲 Years	667	53	7	46	237	377	163	146	68
5 0 ~ 5 4 歲 Years	571	85	15	69	229	257	114	96	48
5 5 ~ 5 9 歲 Years	409	118	31	87	162	130	62	49	19
6 0 ~ 6 4 歲 Years	217	99	47	52	67	51	24	21	7
6 5 歲及以上 Years & over	110	81	68	12	18	12	5	6	1

表 5 1 就業者之從業身分—按中分類行業分  
TABLE 51. EMPLOYED PERSONS BY CLASS OF WORKER AND SUBSECTOR

項 目 別 Item	民國 1 1 0 年 2021						Unit : Thousand Persons		
	總計 Total	男 Male	女 Female	雇 主 Employers	自營作業者 Own-account workers	無酬家屬 工作者 Unpaid family workers	受 僱 者 Paid employees		
							合計 Total	受 私 人 僱 用 者 Private	受 政 府 僱 用 者 Government
總 計 Total	11 447	6 332	5 115	442	1 306	531	9 169	8 143	1 026
農、林、漁、牧業 Agriculture, Forestry, Fishing & Animal Husbandry	542	393	149	8	314	126	93	89	4
農、牧業 Agriculture & Animal Husbandry	486	346	139	6	288	118	74	72	2
林 業 Forestry	3	2	1	0	0	0	3	1	2
漁 業 Fishing & Aquaculture	53	44	9	3	25	8	17	17	-
工 業 Industry	4 059	2 771	1 288	161	125	71	3 702	3 610	93
礦業及土石採取業 Mining & Quarrying	4	3	1	0	-	-	4	3	1
石油及天然氣礦業 Extraction of Crude Petroleum & Natural Gas	1	0	0	-	-	-	1	0	0
砂、石採取及其他礦業 Quarrying of Stone, Sand, Clay & Other Mining	3	3	1	0	-	-	3	3	0
製造業 Manufacturing	3 020	1 869	1 151	95	60	44	2 821	2 803	18
食品及飼品製造業 Manufacture of Food Products & Prepared Animal Feeds	179	90	89	6	4	4	165	162	3
飲料製造業 Manufacture of Beverages	17	11	6	0	0	0	17	14	2
菸草製造業 Manufacture of Tobacco Products	1	1	0	-	-	-	1	1	0
紡織業 Manufacture of Textiles	82	41	41	2	2	2	75	75	-
成衣及服飾品製造業 Manufacture of Wearing Apparel & Clothing Accessories	50	12	39	3	2	1	44	44	-
皮革、毛皮及其製品製造業 Manufacture of Leather, Fur & Related Products	27	14	14	1	1	1	24	24	-
木竹製品製造業 Manufacture of Wood & of Products of Wood & Bamboo	23	17	7	2	3	1	18	18	-
紙漿、紙及紙製品製造業 Manufacture of Paper & Paper Products	52	33	19	1	1	1	49	49	-
印刷及資料儲存媒體複製業 Printing & Reproduction of Recorded Media	55	34	21	4	4	3	44	43	1
石油及煤製品製造業 Manufacture of Petroleum & Coal Products	18	15	2	0	-	-	18	9	8
化學原材料、肥料、氮化合物、塑橡膠 原料及人造纖維製造業 Manufacture of Chemical Material, Fertilizers & Nitrogen Compounds, Plastic & Rubber Materials, Man-made Fibres	81	64	17	1	0	0	80	80	-
其他化學製品製造業 Manufacture of Other Chemical Products	44	22	22	1	0	0	43	43	-
藥品及醫用化學製品製造業 Manufacture of Pharmaceuticals & Medicinal Chemical Products	44	20	24	0	-	0	44	44	0
橡膠製品製造業 Manufacture of Rubber Products	29	18	10	1	0	0	27	27	-

表 5 1 就業者之從業身分—按中分類行業分 (續 1)

TABLE 51. EMPLOYED PERSONS BY CLASS OF WORKER AND SUBSECTOR (Cont. 1)

項 目 別 Item	民國 1 1 0 年 2021							Unit : Thousand Persons		
	總計 Total	男 Male	女 Female	雇 主 Employers	自營作業者 Own-account workers	無酬家屬 工作者 Unpaid family workers	受 僱 者 Paid employees			
							合計 Total	受 私 人 僱 用 者 Private	受 政 府 僱 用 者 Government	
塑膠製品製造業 Manufacture of Plastics Products	140	77	63	9	5	4	123	123	-	
非金屬礦物製品製造業 Manufacture of Other Non-metallic Mineral Products	58	43	16	2	1	1	54	54	0	
基本金屬製造業 Manufacture of Basic Metals	91	74	17	2	1	0	87	87	0	
金屬製品製造業 Manufacture of Fabricated Metal Products	407	292	114	25	19	13	350	349	1	
電子零組件製造業 Manufacture of Electronic Parts & Components	688	395	293	3	0	0	684	684	-	
電腦、電子產品及光學製品 製造業 Manufacture of Computers, Electronic & Optical Products	195	115	79	2	0	0	192	192	-	
電力設備及配備製造業 Manufacture of Electrical Equipment	111	67	44	3	1	1	106	106	0	
機械設備製造業 Manufacture of Machinery & Equipment	246	177	68	13	4	3	225	225	-	
汽車及其零件製造業 Manufacture of Motor Vehicles & Parts	97	59	38	2	0	1	94	94	-	
其他運輸工具及其零件製造業 Manufacture of Other Transport Equipment & Parts	86	54	33	2	0	1	83	81	2	
家具製造業 Manufacture of Furniture	46	32	15	3	1	1	41	41	-	
其他製造業 Other Manufacturing	108	52	56	3	4	2	100	100	0	
產業用機械設備維修及安裝業 Repair & Installation of Industrial Machinery & Equipment	46	40	6	3	6	2	34	34	0	
電力及燃氣供應業 Electricity & Gas Supply	33	27	6	1	-	-	32	7	25	
電力及燃氣供應業 Electricity & Gas Supply	33	27	6	1	-	-	32	7	25	
用水供應及污染整治業 Water Supply & Remediation Activities	84	65	19	2	3	2	77	34	44	
用水供應業 Water Supply	5	4	2	-	-	-	5	0	5	
廢水及污水處理業 Wastewater & Sewage Treatment	10	8	2	0	1	0	9	8	0	
廢棄物清除、處理及資源回收處理業 Waste Collection, Treatment & Disposal Activities; Materials Recovery	69	53	15	1	3	1	63	25	38	
污染整治業 Remediation Activities & Other Waste Management Services	0	0	0	-	-	-	0	0	-	
營建工程業 Construction	918	806	112	63	61	25	768	763	5	
建築工程業 Construction of Buildings	335	286	49	14	5	4	312	312	-	
土木工程業 Civil Engineering	71	59	12	6	1	2	61	57	5	
專門營造業 Specialized Construction Activities	512	461	51	43	54	19	395	395	0	

表 5 1 就業者之從業身分—按中分類行業分 (續 2)

TABLE 51. EMPLOYED PERSONS BY CLASS OF WORKER AND SUBSECTOR (Cont. 2)

		民國 1 1 0 年 2021						Unit : Thousand Persons		
單位：千人										
項 目 別 Item	總計 Total	男 Male	女 Female	雇 主 Employers	自營作業者 Own-account workers	無酬家屬 工作者 Unpaid family workers	受 僱 者 Paid employees			
							合計	受 私 人 僱 用 者 Private	受 政 府 僱 用 者 Government	
							Total	Private	Government	
服務業 Services	6 847	3 169	3 678	273	867	333	5 374	4 445	929	
批發及零售業 Wholesale & Retail Trade	1 878	900	978	110	382	170	1 215	1 208	8	
批發業 Wholesale Trade	615	332	283	56	52	32	474	471	3	
零售業 Retail Trade	1 263	569	695	54	329	138	741	736	5	
運輸及倉儲業 Transportation & Storage	460	355	105	6	97	2	355	303	52	
陸上運輸業 Land Transportation	279	237	42	3	60	2	214	190	24	
水上運輸業 Water Transportation	13	9	5	0	0	0	13	13	0	
航空運輸業 Air Transport	22	11	11	-	-	-	22	22	0	
運輸輔助業 Support Activities for Transportation	54	31	23	2	2	0	50	45	5	
倉儲業 Warehousing & Storage	13	8	4	0	0	0	12	12	0	
郵政及快遞業 Postal & Courier Activities	79	59	20	0	35	0	44	22	22	
住宿及餐飲業 Accommodation & Food Service Activities	839	387	452	58	126	98	556	556	0	
住宿業 Accommodation	67	28	39	1	4	1	60	60	0	
餐飲業 Food & Beverage Service Activities	773	360	413	57	122	97	496	496	0	
出版、影音製作、傳播及 資訊服務業 Information & Communication	266	157	109	5	10	1	250	249	0	
出版業 Publishing Activities	41	18	23	1	1	0	39	39	-	
影片及電視節目業：聲音錄製及音樂發 行業 Motion Picture, Video & Television Programme Production, Sound Recording & Music Publishing Activities	19	10	9	1	3	0	15	15	-	
廣播、電視節目編排及傳播業 Programming & Broadcasting Activities	19	10	9	0	0	-	18	18	0	
電信業 Telecommunications	40	23	17	0	-	0	40	40	-	
電腦程式設計、諮詢及相關服務業 Computer Programming, Consultancy & Related activities	127	85	43	2	6	1	118	118	-	
資訊服務業 Information Service Activities	20	12	8	1	1	0	19	19	0	
金融及保險業 Financial & Insurance Activities	433	161	272	2	3	1	427	413	15	
金融服務業 Financial Service Activities	207	84	124	1	2	1	204	189	14	
保險業 Insurance	182	62	120	0	0	0	181	181	0	
證券期貨及金融輔助業 Security, Commodity Contracts & Activities Auxiliary to Financial Service Activities	44	16	28	1	0	-	43	42	0	
不動產業 Real Estate Activities	106	54	51	4	4	1	96	95	1	
不動產開發業 Real Estate Development Activities	9	4	5	1	0	0	8	8	0	
不動產經營及相關服務業 Real Estate Operation & Related Activities	96	50	46	4	4	1	88	87	1	
專業、科學及技術服務業 Professional, Scientific & Technical Activities	388	172	215	22	44	10	312	285	27	
法律及會計服務業 Legal & Accounting Activities	87	24	63	7	8	3	70	70	-	
企業總管理機構及管理顧問業 Activities of Head Offices; Management Consultancy Activities	37	17	20	1	1	0	34	31	3	
建築、工程服務及技術檢測、分析服務 業 Architecture & Engineering Activities; Technical Testing & Analysis	89	52	38	5	4	3	78	77	1	

表 5 1 就業者之從業身分一按中分類行業分 (續完)

TABLE 51. EMPLOYED PERSONS BY CLASS OF WORKER AND SUBSECTOR (Cont. End)

項目別 Item	民國 1 1 0 年 2021						Unit : Thousand Persons		
	總計 Total	男 Male	女 Female	雇 主 Employers	自營作業者 Own-account workers	無酬家屬 工作者 Unpaid family workers	受 僱 者 Paid employees		
							合計 Total	受 私 人 僱 用 者 Private	受 政 府 僱 用 者 Government
研究發展服務業 Scientific Research & Development	37	21	16	0	0	0	37	15	22
廣告業及市場研究業 Advertising & Market Research	36	14	23	2	2	1	31	31	-
專門設計業 Specialized Design Activities	70	29	40	5	18	2	46	46	-
獸醫業 Veterinary Activities	5	2	3	1	1	0	4	4	0
其他專業、科學及技術服務業 Other Professional, Scientific & Technical Activities	25	13	12	2	9	1	13	12	1
支援服務業 Support Service Activities	295	178	117	9	8	3	274	274	0
租賃業 Rental & Leasing Activities	17	11	6	1	2	0	13	13	-
人力仲介及供應業 Employment Activities	23	8	15	2	0	0	21	21	0
旅行及相關服務業 Travel Agency, Tour Operator, Reservation Service & Related Activities	27	9	17	2	0	0	24	24	0
保全及偵探業 Security & Investigation Activities	97	89	8	0	0	-	97	97	-
建築物及綠化服務業 Services to Buildings & Landscape Activities	114	52	62	3	3	1	106	106	-
行政支援服務業 Office Administrative & Support Activities	17	9	9	1	3	1	13	12	0
公共行政及國防：強制性社會安全 Public Administration & Defence; Compulsory Social Security	378	194	184	-	-	-	378	0	378
公共行政及國防：強制性社會安全 Public Administration & Defence; Compulsory Social Security	378	194	184	-	-	-	378	0	377
國際組織及外國機構 Activities of Extraterritorial Organizations & Bodies	0	0	0	-	-	-	0	0	0
教育業 Education	645	171	473	13	14	3	615	265	350
教育業 Education	645	171	473	13	14	3	615	265	350
醫療保健及社會工作服務業 Human Health & Social Work Activities	488	99	388	11	7	3	467	384	83
醫療保健業 Human Health Activities	411	84	327	10	7	3	392	314	78
居住型照顧服務業 Residential Care Activities	37	8	29	1	0	0	36	33	3
其他社會工作服務業 Social Work Activities without Accommodation	39	7	32	1	0	-	39	37	2
藝術、娛樂及休閒服務業 Arts, Entertainment & Recreation	113	57	56	4	16	4	90	77	14
創作及藝術表演業 Creative, Arts & Entertainment Activities	20	10	10	1	7	0	13	12	1
圖書館、檔案保存、博物館及類似機構 Libraries, Archives, Museums & Other Cultural Activities	12	4	8	-	-	-	12	2	10
博弈業 Gambling & Betting Activities	13	6	8	1	5	2	6	6	-
運動、娛樂及休閒服務業 Sports Activities & Amusement & Recreation Activities	67	37	30	2	4	1	59	57	2
其他服務業 Other Service Activities	558	281	277	28	155	36	339	336	2
宗教、職業及類似組織 Activities of Membership Organizations	62	27	36	0	2	1	60	59	0
個人及家庭用品維修業 Maintenance & Repair of Personal & Household Goods	214	183	30	17	68	20	109	109	-
未分類其他服務業 Other Personal Service Activities	282	71	211	11	86	15	170	168	2

表 5 2 就業者之從業身分—按中分類職業分

TABLE 5.2. EMPLOYED PERSONS BY CLASS OF WORKER AND OCCUPATION DIVISION

項 目 別 Item	民國 1 1 0 年 2021						Unit : Thousand Persons		
	總計 Total	男 Male	女 Female	雇 主 Employers	自營作業者 Own-account workers	無酬家屬 工作者 Unpaid family workers	受 僱 者 Paid employees		
							合計 Total	受 私 人 僱 用 者 Private	受 政 府 僱 用 者 Government
總 計 Total	11 447	6 332	5 115	442	1 306	531	9 169	8 143	1 026
民意代表、主管及經理人員 Legislators, Senior Officials & Managers	367	258	110	77	1	0	289	259	31
民意代表、高階主管及總執行長 Legislators, Senior Officials & Chief Executives	66	50	15	17	-	-	49	27	21
行政及商業經理人員 Administrative & Commercial Managers	114	69	45	10	1	0	104	103	1
生產及專業服務經理人員 Production & Specialized Services Managers	131	99	32	31	0	-	99	92	8
餐旅、零售及其他場所服務經理 人員 Hospitality, Retail & Other Establishments Services Managers	57	39	17	19	0	-	37	37	-
專業人員 Professionals	1 463	713	749	33	58	5	1 367	1 033	334
科學及工程專業人員 Science & Engineering Professionals	463	353	110	9	22	1	430	410	20
醫療保健專業人員 Health Professionals	247	57	190	11	5	1	230	174	56
教學專業人員 Teaching Professionals	435	112	323	5	11	1	418	176	242
商業及行政專業人員 Business & Administration Professionals	88	40	49	3	3	1	82	80	2
資訊及通訊專業人員 Information & Communications Technology Professionals	157	121	35	1	4	-	151	147	4
法律、社會及文化專業人員 Legal, Social & Cultural Professionals	72	30	42	2	14	0	56	46	10

表52 就業者之從業身分—按中分類職業分(續1)

TABLE 52. EMPLOYED PERSONS BY CLASS OF WORKER AND OCCUPATION DIVISION (Cont. 1)

		民國110年 2021					Unit: Thousand Persons			
單位：千人									受僱者	
項目別	總計	男	女	雇主	自營作業者	無酬家屬工作者	Paid employees			
Item	Total	Male	Female	Employers	Own-account workers	Unpaid family workers	合計	受私人僱用者	受政府僱用者	
							Total	Private	Government	
技術員及助理專業人員 Technicians & Associate Professionals	2 050	1 059	991	117	78	26	1 830	1 567	264	
科學及工程助理專業人員 Science & Engineering Associate Professionals	415	317	98	11	4	2	398	365	33	
醫療保健助理專業人員 Health Associate Professionals	151	50	101	2	17	8	124	112	12	
商業及行政助理專業人員 Business & Administration Associate Professionals	1 337	611	727	99	39	14	1 186	986	199	
法律、社會、文化及有關助理專業人員 Legal, Social, Cultural & Related Associate Professionals	97	49	48	4	16	2	75	59	16	
資訊及通訊傳播技術員 Information & Communications Technicians	50	32	17	0	2	0	47	44	3	
事務支援人員 Clerical Support Workers	1 310	285	1 025	7	8	65	1 230	1 042	188	
一般及文書事務人員 General & Keyboard Clerks	557	104	453	1	1	16	540	416	124	
顧客服務事務人員 Customer Services Clerks	232	57	175	3	4	12	213	191	22	
會計、生產、運輸及有關事務人員 Accounting, Production, Transport & Related Clerks	455	100	354	3	2	36	414	402	12	
其他事務支援人員 Other Clerical Support Workers	66	24	43	1	1	1	63	33	30	
服務及銷售工作人員 Service & Sales Workers	2 279	1 037	1 243	106	510	230	1 434	1 325	109	
個人服務工作人員 Personal Service Workers	834	362	473	54	157	76	548	541	8	
銷售及展示工作人員 Sales Workers & Demonstrators	1 169	495	674	52	352	154	612	606	6	
個人照顧工作人員 Personal Care Workers	91	11	81	0	1	0	90	80	9	
保安服務工作人員 Protective Services Workers	185	169	16	0	0	-	184	98	86	



表 5 2 就業者之從業身分—按中分類職業分 (續完)

TABLE 52. EMPLOYED PERSONS BY CLASS OF WORKER AND OCCUPATION DIVISION (Cont. End)

民國 1 1 0 年 2021									
單位：千人	Unit：Thousand Persons								
項 目 別  Item	總計  Total	男  Male	女  Female	雇 主  Employers	自營作業者  Own-account workers	無酬家屬 工作者  Unpaid family workers	受 僱 者  Paid employees		
							合計  Total	受 私 人 僱 用 者  Private Employers	受 政 府 僱 用 者  Government Employers
農、林、漁、牧業生產人員 Skilled Agricultural, Forestry & Fishery Workers	490	363	127	8	311	125	46	43	2
技藝有關工作人員 Craft & Related Trades Workers	1 458	1 288	170	73	179	44	1 162	1 147	15
營建及有關工作人員 Building & Related Trades Workers	431	414	17	24	32	11	365	364	0
金屬、機具製造及有關工作 人員 Metal, Machinery & Related Trades Workers	534	503	32	28	74	17	416	409	6
手工藝及印刷工作人員 Handicraft & Printing Workers	61	45	16	2	13	3	43	43	0
電力及電子設備裝修人員 Electrical & Electronic Trades Workers	227	223	4	12	34	4	177	169	7
其他技藝有關工作人員 Other Craft & Related Trades Workers	205	104	100	7	26	10	162	161	0
機械設備操作及組裝人員 Plant & Machine Operators & Assemblers	1 415	1 002	414	18	131	20	1 246	1 223	23
生產機械設備操作人員 Stationary Plant & Machine Operators	769	451	318	10	21	12	726	722	4
組裝人員 Assemblers	162	83	79	1	1	1	159	158	0
駕駛及移運設備操作人員 Drivers & Mobile Plant Operators	485	468	16	6	109	7	362	343	19
基層技術工及勞力工 Elementary Labourers	614	328	286	5	30	15	565	505	60
清潔工及幫工 Cleaners & Helpers	150	59	90	2	8	2	137	127	10
農、林、漁、牧業勞力工 Agricultural, Forestry & Fishery Labourers	45	26	19	0	1	1	43	43	0
採礦、營建、製造及運輸勞力工 Labourers in Mining, Construction, Manufacturing & Transport	251	153	97	1	2	4	244	243	1
街頭服務工及非餐飲小販 Street Service Workers & No-Food Vendors	7	5	3	-	4	1	2	2	-
廢棄物服務工及環境清潔工 Refuse Workers, Sweepers & Related Workers	70	51	19	0	14	2	54	21	33
其他基層技術工及勞力工 Other Elementary Labourers	91	33	58	1	1	5	84	68	16

表 5 3 就業者之平均每週主要工作時數—按中分類行業與從業身分分

TABLE 53. EMPLOYED PERSONS BY AVERAGE WEEKLY WORK HOURS FOR MAJOR JOBS, SUBSECTOR, AND CLASS OF WORKER

		民國 1 1 0 年 2021				Unit : Hour		
單位：小時		總 計 Total	雇 主 Employers	自營作業者 Own-account workers	無酬家屬 工作者 Unpaid family workers	受 僱 者 Paid employees		
項 目 別 Item	合計 Total					受 私 人 僱 用 者 Private	受 政 府 僱 用 者 Government	
								總 計 Total
農、林、漁、牧業 Agriculture, Forestry, Fishing & Animal Husbandry	38.21	42.69	37.83	39.36	37.51	37.49	38.04	
農、牧業 Agriculture & Animal Husbandry	38.04	43.13	37.60	39.36	37.23	37.20	38.10	
林 業 Forestry	35.93	40.00	28.94	27.13	37.20	35.77	37.96	
漁 業 Fishing & Aquaculture	39.90	41.64	40.50	39.56	38.87	38.87	-	
工 業 Industry	38.70	39.18	37.31	38.31	38.74	38.74	38.74	
礦業及土石採取業 Mining & Quarrying	39.83	39.29	-	-	39.87	40.17	38.09	
石油及天然氣礦業 Extraction of Crude Petroleum & Natural Gas	38.10	-	-	-	38.10	40.89	37.96	
砂、石採取及其他礦業 Quarrying of Stone, Sand, Clay & Other Mining	40.09	39.29	-	-	40.16	40.16	40.00	
製造業 Manufacturing	39.13	39.44	37.44	38.50	39.17	39.17	38.58	
食品及飼品製造業 Manufacture of Food Products & Prepared Animal Feeds	38.76	40.72	39.00	39.41	38.67	38.69	38.03	
飲料製造業 Manufacture of Beverages	38.64	40.10	23.65	40.00	38.70	38.80	38.05	
菸草製造業 Manufacture of Tobacco Products	39.22	-	-	-	39.22	39.77	38.63	
紡織業 Manufacture of Textiles	38.53	38.87	37.28	36.46	38.62	38.62	-	
成衣及服飾品製造業 Manufacture of Wearing Apparel & Clothing Accessories	38.03	38.36	35.49	34.70	38.22	38.22	-	
皮革、毛皮及其製品製造業 Manufacture of Leather, Fur & Related Products	38.51	37.50	37.84	38.29	38.59	38.59	-	
木竹製品製造業 Manufacture of Wood & of Products of Wood & Bamboo	38.03	39.08	35.68	39.18	38.22	38.22	-	
紙漿、紙及紙製品製造業 Manufacture of Paper & Paper Products	38.75	38.88	44.52	35.98	38.69	38.69	-	
印刷及資料儲存媒體複製業 Printing & Reproduction of Recorded Media	38.12	40.02	36.13	38.18	38.15	38.16	37.54	
石油及煤製品製造業 Manufacture of Petroleum & Coal Products	39.18	40.00	-	-	39.18	39.10	39.26	
化學原材料、肥料、氮化合物、塑膠原料 及人造纖維製造業 Manufacture of Chemical Material, Fertilizers & Nitrogen Compounds, Plastic & Rubber Materials, Man-made Fibres	39.05	39.88	40.00	40.00	39.03	39.03	-	
其他化學製品製造業 Manufacture of Other Chemical Products	38.38	36.45	36.43	33.21	38.44	38.44	-	
藥品及醫用化學製品製造業 Manufacture of Pharmaceuticals & Medicinal Chemical Products	38.87	41.64	-	40.00	38.84	38.84	40.00	
橡膠製品製造業 Manufacture of Rubber Products	39.22	39.99	37.51	37.90	39.26	39.26	-	

表 5 3 就業者之平均每週主要工作時數—按中分類行業與從業身分分 (續1)

TABLE 53. EMPLOYED PERSONS BY AVERAGE WEEKLY WORK HOURS FOR MAJOR JOBS, SUBSECTOR, AND CLASS OF WORKER (Cont. 1)

民國 1 1 0 年  
2021

單位：小時 Unit : Hour

項 目 別 Item	總 計 Total	雇 主 Employers	自營作業者 Own-account workers	無酬家屬 工作者 Unpaid family workers	受 僱 者 Paid employees		
					合計 Total	受私人 僱用者 Private	受政府 僱用者 Government
非金屬礦物製品製造業 Manufacture of Other Non-metallic Mineral Products	39.13	39.16	36.39	40.47	39.18	39.18	35.30
基本金屬製造業 Manufacture of Basic Metals	38.98	39.77	36.63	40.58	38.97	38.97	42.75
金屬製品製造業 Manufacture of Fabricated Metal Products	38.69	39.67	37.52	38.16	38.70	38.70	37.29
電子零組件製造業 Manufacture of Electronic Parts & Components	40.29	39.63	39.62	40.00	40.29	40.29	-
電腦、電子產品及光學製品 製造業 Manufacture of Computers, Electronic & Optical Products	39.53	39.39	37.39	40.00	39.54	39.54	-
電力設備及配備製造業 Manufacture of Electrical Equipment	38.77	39.20	33.56	34.26	38.82	38.82	40.00
機械設備製造業 Manufacture of Machinery & Equipment	38.96	39.28	39.00	39.80	38.93	38.93	-
汽車及其零件製造業 Manufacture of Motor Vehicles & Parts	38.65	40.01	37.96	37.91	38.63	38.63	-
其他運輸工具及其零件製造業 Manufacture of Other Transport Equipment & Parts	38.74	37.88	42.61	39.99	38.72	38.74	38.05
家具製造業 Manufacture of Furniture	38.32	37.00	39.48	36.49	38.43	38.43	-
其他製造業 Other Manufacturing	38.71	39.31	37.74	38.47	38.73	38.73	37.88
產業用機械設備維修及安裝業 Repair & Installation of Industrial Machinery & Equipment	38.76	39.55	38.23	38.41	38.79	38.78	40.00
電力及燃氣供應業 Electricity & Gas Supply	38.67	44.25	-	-	38.54	38.02	38.67
電力及燃氣供應業 Electricity & Gas Supply	38.67	44.25	-	-	38.54	38.02	38.67
用水供應及污染整治業 Water Supply & Remediation Activities	38.75	41.27	38.85	42.48	38.61	38.24	38.89
用水供應業 Water Supply	38.40	-	-	-	38.40	37.69	38.43
廢水及污水處理業 Wastewater & Sewage Treatment	37.22	40.48	27.77	39.93	37.84	37.77	39.15
廢棄物清除、處理及資源回收 處理業 Waste Collection, Treatment & Disposal Activities; Materials Recovery	38.98	41.40	41.99	43.13	38.71	38.35	38.95
污染整治業 Remediation Activities & Other Waste Management Services	42.31	-	-	-	42.31	42.31	-
營建工程業 Construction	37.27	38.69	37.10	37.69	37.15	37.15	38.48
建築工程業 Construction of Buildings	36.47	39.50	35.90	39.41	36.30	36.30	-
土木工程業 Civil Engineering	38.11	40.43	37.40	39.08	37.84	37.78	38.50
專門營造業 Specialized Construction Activities	37.68	38.16	37.22	37.19	37.72	37.72	32.00

表 5 3 就業者之平均每週主要工作時數—按中分類行業與從業身分分 (續 2)

TABLE 53. EMPLOYED PERSONS BY AVERAGE WEEKLY WORK HOURS FOR MAJOR JOBS, SUBSECTOR, AND CLASS OF WORKER (Cont. 2)

項目別 Item	總計 Total	僱主 Employers	自營業者 Own-account workers	無酬家屬 工作者 Unpaid family workers	受僱者 Paid employees		
					合計 Total	受私人 僱用者 Private	受政府 僱用者 Government
服務業 Services	39.72	42.39	41.98	43.04	39.01	39.02	38.95
批發及零售業 Wholesale & Retail Trade	40.39	42.35	42.60	42.80	39.18	39.19	37.58
批發業 Wholesale Trade	38.89	40.05	39.60	39.80	38.62	38.62	37.77
零售業 Retail Trade	41.12	44.73	43.08	43.50	39.54	39.56	37.45
運輸及倉儲業 Transportation & Storage	40.53	39.79	42.87	41.44	39.90	40.07	38.93
陸上運輸業 Land Transportation	41.06	39.68	43.33	42.20	40.44	40.50	39.96
水上運輸業 Water Transportation	40.49	41.64	46.51	36.46	40.41	40.42	39.29
航空運輸業 Air Transport	37.05	-	-	-	37.05	37.04	40.00
運輸輔助業 Support Activities for Transportation	38.89	38.93	39.92	38.60	38.86	38.90	38.50
倉儲業 Warehousing & Storage	39.19	45.31	40.00	45.74	38.98	38.97	40.00
郵政及快遞業 Postal & Courier Activities	40.86	39.20	42.23	35.00	39.77	41.67	37.89
住宿及餐飲業 Accommodation & Food Service Activities	40.60	46.21	44.08	44.36	38.53	38.53	39.07
住宿業 Accommodation	39.40	43.54	41.66	42.33	39.10	39.10	39.24
餐飲業 Food & Beverage Service Activities	40.70	46.26	44.16	44.39	38.47	38.47	35.86
出版、影音製作、傳播及 資訊服務業 Information & Communication	38.83	39.81	36.93	37.99	38.89	38.89	37.11
出版業 Publishing Activities	38.55	40.35	38.97	32.00	38.52	38.52	-
影片及電視節目：聲音錄製及音樂發 行業 Motion Picture, Video & Television Programme Production, Sound Recording & Music Publishing Activities	38.79	41.42	37.74	37.39	38.76	38.76	-
廣播、電視節目編排及傳播業 Programming & Broadcasting Activities	39.75	37.13	40.44	-	39.75	39.80	37.18
電信業 Telecommunications	39.05	37.56	-	42.00	39.05	39.05	-
電腦程式設計、諮詢及相關服務業 Computer Programming, Consultancy & Related activities	38.70	38.68	35.74	37.88	38.86	38.86	-
資訊服務業 Information Service Activities	38.90	39.85	41.97	48.00	38.79	38.79	36.64
金融及保險業 Financial & Insurance Activities	38.71	41.06	43.94	36.92	38.67	38.67	38.55
金融服務業 Financial Service Activities	38.76	45.65	45.55	38.70	38.67	38.68	38.54
保險業 Insurance	38.78	42.09	40.54	32.59	38.78	38.78	38.81
證券期貨及金融輔助業 Security, Commodity Contracts & Activities Auxiliary to Financial Service Activities	38.20	37.51	40.45	-	38.19	38.19	38.88
不動產業 Real Estate Activities	39.45	39.04	36.71	40.23	39.58	39.65	28.81
不動產開發業 Real Estate Development Activities	38.28	44.57	37.04	38.62	37.68	37.67	38.37
不動產經營及相關服務業 Real Estate Operation & Related Activities	39.56	37.85	36.68	41.13	39.75	39.83	27.03
專業、科學及技術服務業 Professional, Scientific & Technical Activities	38.37	38.35	37.69	38.95	38.44	38.46	38.20
法律及會計服務業 Legal & Accounting Activities	38.28	38.38	37.88	38.07	38.32	38.32	-
企業總管理機構及管理顧問業 Activities of Head Offices; Management Consultancy Activities	38.45	35.15	32.52	36.82	38.77	38.76	38.92
建築、工程服務及技術檢測、分析服務 業 Architecture & Engineering Activities; Technical Testing & Analysis	38.80	38.69	38.85	39.07	38.79	38.80	38.20

民國 1 1 0 年  
2021

單位：小時

Unit：Hour

表53 就業者之平均每週主要工作時數—按中分類行業與從業身分分(續完)

TABLE 53. EMPLOYED PERSONS BY AVERAGE WEEKLY WORK HOURS FOR MAJOR JOBS, SUBSECTOR, AND CLASS OF WORKER (Cont. End)

項目別 Item	總計 Total	雇主 Employers	自營作業者 Own-account workers	無酬家屬 工作者 Unpaid family workers	受僱者 Paid employees		
					合計 Total	受私人 僱用者 Private	受政府 僱用者 Government
研究發展服務業 Scientific Research & Development	38.32	38.67	40.00	40.00	38.31	38.76	38.01
廣告業及市場研究業 Advertising & Market Research	37.35	37.78	36.55	35.28	37.44	37.44	-
專門設計業 Specialized Design Activities	38.07	38.55	37.73	38.61	38.13	38.13	-
獸醫業 Veterinary Activities	40.70	41.07	42.86	40.78	40.16	40.17	40.00
其他專業、科學及技術服務業 Other Professional, Scientific & Technical Activities	38.90	39.24	37.24	43.45	39.49	39.42	40.55
支援服務業 Support Service Activities	40.66	39.21	36.45	38.78	40.86	40.86	41.20
租賃業 Rental & Leasing Activities	38.19	39.22	39.78	42.46	37.68	37.68	-
人力仲介及供應業 Employment Activities	38.28	40.57	32.74	40.79	38.09	38.10	36.12
旅行及相關服務業 Travel Agency, Tour Operator, Reservation Service & Related Activities	35.81	38.75	46.12	29.31	35.49	35.48	40.00
保全及偵探業 Security & Investigation Activities	46.36	43.37	42.09	-	46.37	46.37	-
建築物及綠化服務業 Services to Buildings & Landscape Activities	38.13	38.22	31.10	40.10	38.31	38.31	-
行政支援服務業 Office Administrative & Support Activities	37.61	39.24	39.11	37.37	37.23	37.14	45.00
公共行政及國防；強制性社會安全 Public Administration & Defence; Compulsory Social Security	40.15	-	-	-	40.15	36.20	40.16
公共行政及國防；強制性社會安全 Public Administration & Defence; Compulsory Social Security	40.16	-	-	-	40.16	42.73	40.16
國際組織及外國機構 Activities of Extraterritorial Organizations & Bodies	34.18	-	-	-	34.18	33.96	37.19
教育業 Education	36.27	36.84	29.37	40.42	36.39	35.58	37.06
教育業 Education	36.27	36.84	29.37	40.42	36.39	35.58	37.06
醫療保健及社會工作服務業 Human Health & Social Work Activities	39.89	39.44	38.96	40.26	39.91	39.66	41.09
醫療保健業 Human Health Activities	40.12	39.34	38.95	40.26	40.16	39.89	41.25
居住型照顧服務業 Residential Care Activities	39.90	41.09	40.00	40.00	39.88	39.99	38.70
其他社會工作服務業 Social Work Activities without Accommodation	37.40	39.59	40.00	-	37.36	37.32	38.20
藝術、娛樂及休閒服務業 Arts, Entertainment & Recreation	39.16	45.00	40.53	45.30	38.39	38.60	37.30
創作及藝術表演業 Creative, Arts & Entertainment Activities	35.97	39.15	34.60	39.44	36.42	36.55	35.02
圖書館、檔案保存、博物館及類似機構 Libraries, Archives, Museums & Other Cultural Activities	37.49	-	-	-	37.49	37.58	37.47
博弈業 Gambling & Betting Activities	46.14	48.69	50.49	45.56	42.71	42.71	-
運動、娛樂及休閒服務業 Sports Activities & Amusement & Recreation Activities	38.98	45.08	38.80	46.48	38.58	38.63	37.53
其他服務業 Other Service Activities	40.43	43.91	41.43	42.78	39.42	39.43	37.66
宗教、職業及類似組織 Membership Organizations	39.58	39.02	44.26	42.40	39.42	39.41	39.94
個人及家庭用品維修業 Maintenance & Repair of Personal & Household Goods	41.86	44.43	43.76	41.73	40.30	40.30	-
未分類其他服務業 Other Personal Service Activities	39.50	43.27	39.47	44.18	38.84	38.86	37.24

民國110年  
2021

單位：小時

Unit : Hour

表 5 4 就業者之每週工作時數—按年齡分

單位：千人

民國 1 1 0 年

項 目 別	總 計		有職業在工作者						
	Total	Total	合計工作小於 3 5 小時之原因 Reasons for total weekly work hours less than 35		未滿 1 5 小時 Less than 15 hours	1 5 ~ 1 9 小時 Hours	2 0 ~ 2 9 小時 Hours		
			經濟因素					其他	
			Economic reasons	Other reasons				Hours	Hours
總 計	11 447	11 236	415	1 757	103	136	401		
1 5 ~ 2 4 歲	812	801	33	151	17	20	47		
1 5 ~ 1 9 歲	90	90	5	26	5	5	9		
2 0 ~ 2 4 歲	722	711	28	125	12	15	38		
2 5 ~ 4 4 歲	5 882	5 773	159	895	29	46	153		
2 5 ~ 2 9 歲	1 310	1 285	35	191	5	9	31		
3 0 ~ 3 4 歲	1 360	1 336	34	206	6	10	32		
3 5 ~ 3 9 歲	1 563	1 535	41	240	8	12	41		
4 0 ~ 4 4 歲	1 648	1 617	49	258	9	15	49		
4 5 ~ 6 4 歲	4 404	4 318	199	661	47	60	174		
4 5 ~ 4 9 歲	1 438	1 409	50	221	11	13	47		
5 0 ~ 5 4 歲	1 304	1 275	54	195	13	16	46		
5 5 ~ 5 9 歲	1 035	1 017	55	155	13	18	48		
6 0 ~ 6 4 歲	628	617	39	90	11	13	33		
6 5 歲及以上	350	344	25	50	10	11	26		
男	6 332	6 241	254	893	51	79	213		
1 5 ~ 2 4 歲	426	420	18	75	6	11	22		
1 5 ~ 1 9 歲	54	53	3	14	2	3	5		
2 0 ~ 2 4 歲	372	367	14	61	4	8	17		
2 5 ~ 4 4 歲	3 128	3 086	94	441	13	26	80		
2 5 ~ 2 9 歲	676	666	20	92	2	5	17		
3 0 ~ 3 4 歲	732	723	19	102	3	5	17		
3 5 ~ 3 9 歲	838	827	26	120	4	7	22		
4 0 ~ 4 4 歲	882	870	30	128	4	8	25		
4 5 ~ 6 4 歲	2 539	2 499	124	345	25	35	94		
4 5 ~ 4 9 歲	771	760	28	108	4	7	23		
5 0 ~ 5 4 歲	733	720	32	99	6	9	23		
5 5 ~ 5 9 歲	626	615	36	86	7	10	28		
6 0 ~ 6 4 歲	410	404	28	53	7	9	20		
6 5 歲及以上	239	236	19	31	8	7	17		
女	5 115	4 995	161	864	52	57	187		
1 5 ~ 2 4 歲	386	381	16	75	11	8	25		
1 5 ~ 1 9 歲	37	37	2	12	3	2	4		
2 0 ~ 2 4 歲	350	344	14	63	7	6	21		
2 5 ~ 4 4 歲	2 754	2 687	65	454	16	20	73		
2 5 ~ 2 9 歲	635	619	15	100	3	4	15		
3 0 ~ 3 4 歲	627	613	15	104	4	5	15		
3 5 ~ 3 9 歲	726	708	16	120	4	5	20		
4 0 ~ 4 4 歲	766	747	19	130	5	6	24		
4 5 ~ 6 4 歲	1 864	1 819	75	316	23	25	80		
4 5 ~ 4 9 歲	667	649	22	113	7	6	24		
5 0 ~ 5 4 歲	571	555	22	96	7	7	23		
5 5 ~ 5 9 歲	409	402	19	69	6	7	20		
6 0 ~ 6 4 歲	217	213	11	37	4	4	13		
6 5 歲及以上	110	109	6	19	3	3	9		

註：經濟因素包括業務不振、無法找到大於 3 5 小時之工作、季節關係；其他原因含全時工作不需 3 5 小時等。

TABLE 54. EMPLOYED PERSONS BY WEEKLY WORK HOURS AND AGE

2021						Unit : Thousand Persons		Item
At work						有職業 不在工作者  Having a job but not at work	Total	
3 0 ~ 3 4 小時  Hours	3 5 ~ 3 9 小時  Hours	4 0 ~ 4 4 小時  Hours	4 5 ~ 4 9 小時  Hours	5 0 ~ 5 9 小時  Hours	6 0 小時 及以上  Hours & over			
1 532	648	6 476	1 271	457	213	212	Total	
100	40	456	88	27	7	11	15 - 24 Years	
11	5	44	6	3	1	1	15 - 19 Years	
89	35	411	82	24	6	11	20 - 24 Years	
826	259	3 497	654	219	91	109	25 - 44 Years	
181	54	801	146	44	15	25	25 - 29 Years	
191	58	816	150	50	21	24	30 - 34 Years	
220	70	929	175	56	23	29	35 - 39 Years	
234	77	952	182	69	31	31	40 - 44 Years	
579	285	2 391	488	191	103	86	45 - 64 Years	
200	70	823	161	58	26	29	45 - 49 Years	
175	76	722	143	54	31	28	50 - 54 Years	
131	75	536	119	48	28	18	55 - 59 Years	
72	63	310	66	31	18	11	60 - 64 Years	
27	64	132	41	20	13	6	65 Years & over	
803	381	3 497	782	288	147	92	Male	
53	23	231	52	16	6	6	15 - 24 Years	
7	3	27	4	2	1	0	15 - 19 Years	
46	20	204	48	14	5	5	20 - 24 Years	
416	144	1 820	389	136	62	42	25 - 44 Years	
87	31	404	85	26	10	9	25 - 29 Years	
96	33	431	91	33	15	9	30 - 34 Years	
113	38	488	104	35	16	11	35 - 39 Years	
120	43	498	109	42	21	12	40 - 44 Years	
315	170	1 356	312	122	69	40	45 - 64 Years	
102	39	433	100	36	17	11	45 - 49 Years	
93	44	399	90	34	21	12	50 - 54 Years	
75	47	320	76	31	20	10	55 - 59 Years	
45	40	204	46	22	11	7	60 - 64 Years	
18	44	91	29	13	10	4	65 Years & over	
729	267	2 979	489	169	67	120	Female	
47	17	225	36	10	1	6	15 - 24 Years	
4	2	18	2	1	0	0	15 - 19 Years	
43	15	207	34	10	1	5	20 - 24 Years	
409	115	1 677	264	83	29	67	25 - 44 Years	
93	23	397	61	18	5	15	25 - 29 Years	
95	26	385	59	17	6	14	30 - 34 Years	
107	32	441	71	21	7	18	35 - 39 Years	
114	34	454	73	27	11	19	40 - 44 Years	
263	114	1 035	176	69	34	45	45 - 64 Years	
99	32	390	61	22	9	18	45 - 49 Years	
82	32	322	52	20	10	16	50 - 54 Years	
56	28	216	43	18	9	7	55 - 59 Years	
27	23	106	20	10	6	4	60 - 64 Years	
9	20	42	12	7	3	2	65 Years & over	

Note : Economic reasons categorized here are referred as causes associated with slack work/business conditions, could not find work more than 35 hours per week, seasonal matter; other reasons include full-time workweek is less than 35 hours, etc.

表 5 5 就業者之主要工作每週工作時數—按年齡分

單位：千人

民國 1 1 0 年

項 目 別	總 計 Total	有職業在工作者				
		合 計	未滿 1 5 小時	1 5 ~ 1 9 小時	2 0 ~ 2 9 小時	3 0 ~ 3 4 小時
		Total	Less than 15 hours	Hours	Hours	Hours
總 計	11 447	11 236	103	137	403	1 534
1 5 ~ 2 4 歲	812	801	17	20	47	100
1 5 ~ 1 9 歲	90	90	5	5	9	11
2 0 ~ 2 4 歲	722	711	12	15	38	89
2 5 ~ 4 4 歲	5 882	5 773	29	46	155	826
2 5 ~ 2 9 歲	1 310	1 285	5	9	31	181
3 0 ~ 3 4 歲	1 360	1 336	6	10	32	192
3 5 ~ 3 9 歲	1 563	1 535	8	12	41	220
4 0 ~ 4 4 歲	1 648	1 617	9	15	50	234
4 5 ~ 6 4 歲	4 404	4 318	47	60	176	580
4 5 ~ 4 9 歲	1 438	1 409	11	13	47	201
5 0 ~ 5 4 歲	1 304	1 275	13	16	47	175
5 5 ~ 5 9 歲	1 035	1 017	13	18	48	132
6 0 ~ 6 4 歲	628	617	11	13	33	72
6 5 歲及以上	350	344	10	11	26	27
男	6 332	6 241	51	80	215	804
1 5 ~ 2 4 歲	426	420	6	11	22	53
1 5 ~ 1 9 歲	54	53	2	3	5	7
2 0 ~ 2 4 歲	372	367	4	8	17	46
2 5 ~ 4 4 歲	3 128	3 086	13	26	81	417
2 5 ~ 2 9 歲	676	666	2	5	17	87
3 0 ~ 3 4 歲	732	723	3	5	17	97
3 5 ~ 3 9 歲	838	827	4	7	22	113
4 0 ~ 4 4 歲	882	870	4	8	26	120
4 5 ~ 6 4 歲	2 539	2 499	25	35	95	316
4 5 ~ 4 9 歲	771	760	4	7	23	102
5 0 ~ 5 4 歲	733	720	6	9	23	93
5 5 ~ 5 9 歲	626	615	7	10	28	76
6 0 ~ 6 4 歲	410	404	7	9	20	45
6 5 歲及以上	239	236	8	7	17	18
女	5 115	4 995	52	58	188	730
1 5 ~ 2 4 歲	386	381	11	8	25	47
1 5 ~ 1 9 歲	37	37	3	2	4	4
2 0 ~ 2 4 歲	350	344	7	6	21	44
2 5 ~ 4 4 歲	2 754	2 687	16	20	74	410
2 5 ~ 2 9 歲	635	619	3	4	15	94
3 0 ~ 3 4 歲	627	613	4	5	15	95
3 5 ~ 3 9 歲	726	708	4	5	20	107
4 0 ~ 4 4 歲	766	747	5	6	24	114
4 5 ~ 6 4 歲	1 864	1 819	23	25	81	264
4 5 ~ 4 9 歲	667	649	7	6	24	99
5 0 ~ 5 4 歲	571	555	7	7	23	82
5 5 ~ 5 9 歲	409	402	6	7	20	56
6 0 ~ 6 4 歲	217	213	4	5	13	27
6 5 歲及以上	110	109	3	3	9	9



TABLE 55. EMPLOYED PERSONS BY WEEKLY WORK HOURS FOR MAJOR JOBS AND AGE

2021					Unit : Thousand Persons	
At work					有職業 不在工作者 Having a job but not at work	Item
3 5 ~ 3 9 小時 Hours	4 0 ~ 4 4 小時 Hours	4 5 ~ 4 9 小時 Hours	5 0 ~ 5 9 小時 Hours	6 0 小時及以上 Hours & over		
647	6 480	1 268	452	211	212	Total
40	456	88	26	7	11	15 - 24 Years
5	44	6	3	1	1	15 - 19 Years
35	412	82	24	6	11	20 - 24 Years
259	3 500	652	216	90	109	25 - 44 Years
54	801	146	43	15	25	25 - 29 Years
58	817	150	50	21	24	30 - 34 Years
70	929	175	56	23	29	35 - 39 Years
77	953	181	68	31	31	40 - 44 Years
285	2 392	486	189	102	86	45 - 64 Years
70	823	160	57	26	29	45 - 49 Years
76	722	142	54	31	28	50 - 54 Years
75	537	118	48	28	18	55 - 59 Years
63	310	66	31	17	11	60 - 64 Years
64	133	41	20	13	6	65 Years & over
381	3 500	781	285	145	92	Male
23	231	52	16	5	6	15 - 24 Years
3	27	4	2	1	0	15 - 19 Years
20	204	48	14	5	5	20 - 24 Years
144	1 821	389	134	61	42	25 - 44 Years
31	404	85	25	10	9	25 - 29 Years
33	431	91	32	15	9	30 - 34 Years
38	488	105	35	16	11	35 - 39 Years
43	499	109	42	21	12	40 - 44 Years
170	1 357	311	121	69	40	45 - 64 Years
39	433	99	35	17	11	45 - 49 Years
44	400	90	34	21	12	50 - 54 Years
47	320	76	30	20	10	55 - 59 Years
40	204	46	22	11	7	60 - 64 Years
44	91	29	13	10	4	65 Years & over
266	2 980	487	167	67	120	Female
17	225	36	10	1	6	15 - 24 Years
2	18	2	1	0	0	15 - 19 Years
15	207	34	9	1	5	20 - 24 Years
115	1 679	263	82	29	67	25 - 44 Years
23	397	61	18	5	15	25 - 29 Years
26	386	59	17	6	14	30 - 34 Years
32	441	71	21	7	18	35 - 39 Years
34	454	72	26	11	19	40 - 44 Years
114	1 035	175	68	33	45	45 - 64 Years
32	390	61	22	9	18	45 - 49 Years
32	322	52	19	10	16	50 - 54 Years
28	216	43	18	9	7	55 - 59 Years
23	106	20	10	6	4	60 - 64 Years
20	42	12	6	3	2	65 Years & over

表 5 6 就業者之主要工作每週工作時數—按行業分

單位：千人

民國 1 1 0 年

項 目 別	總 計 Total	有職業在工作者				
		合 計	未滿 1 5 小時	1 5 ~ 1 9 小時	2 0 ~ 2 9 小時	3 0 ~ 3 4 小時
		Total	Less than 15 hours	Hours	Hours	Hours
總 計	11 447	11 236	103	137	403	1 534
農、林、漁、牧業	542	535	13	10	32	21
工 業	4 059	4 022	17	46	123	667
礦業及土石採取業	4	4	-	-	0	1
製 造 業	3 020	3 000	6	14	55	527
電力及燃氣供應業	33	33	0	0	0	7
用水供應及污染整治業	84	83	0	1	2	11
營建工程業	918	901	11	31	65	122
服 務 業	6 847	6 679	73	80	248	845
批發及零售業	1 878	1 861	11	19	63	200
運輸及倉儲業	460	452	4	5	14	54
住宿及餐飲業	839	817	12	19	53	48
出版、影音製作、傳播及 資通訊服務業	266	265	1	1	5	50
金融及保險業	433	431	1	2	7	84
不動產業	106	105	1	1	4	14
專業、科學及技術服務業	388	384	3	2	9	74
支援服務業	295	291	3	5	12	34
公共行政及國防；強制性 社會安全	378	376	0	1	8	65
教育業	645	565	18	10	31	110
醫療保健及社會工作服務業	488	481	5	4	13	51
藝術、娛樂及休閒服務業	113	105	3	2	5	10
其他服務業	558	546	11	8	26	51

TABLE 56. EMPLOYED PERSONS BY WEEKLY WORK HOURS FOR MAJOR JOBS AND SECTOR

2021						Unit : Thousand Persons	
At work					有職業 不在工作者 Having a job but not at work	Item	
3 5 ~ 3 9 小時 Hours	4 0 ~ 4 4 小時 Hours	4 5 ~ 4 9 小時 Hours	5 0 ~ 5 9 小時 Hours	6 0 小時及以上 Hours & over			
647	6 480	1 268	452	211	212	Total	
151	212	62	27	7	7	Agriculture, Forestry, Fishing & Animal Husbandry	
141	2 556	371	78	23	37	Industry	
0	3	1	0	0	0	Mining & Quarrying	
73	1 966	277	63	19	20	Manufacturing	
0	23	2	0	0	0	Electricity & Gas Supply	
3	59	6	1	0	1	Water Supply & Remediation Activities	
65	505	86	14	3	17	Construction	
356	3 712	835	347	182	168	Services	
111	1 036	264	100	56	18	Wholesale & Retail Trade	
23	241	63	35	15	8	Transportation & Storage	
71	350	158	70	34	22	Accommodation & Food Service Activities	
8	173	18	7	2	1	Information & Communication	
17	277	31	9	2	3	Financial & Insurance Activities	
5	59	14	5	2	1	Real Estate Activities	
14	244	26	10	2	4	Professional, Scientific & Technical Activities	
12	147	43	13	21	4	Support Service Activities	
5	236	27	21	13	2	Public Administration & Defence; Compulsory Social Security	
23	349	15	7	2	80	Education	
18	297	65	21	6	6	Human Health & Social Work Activities	
8	56	14	4	3	8	Arts, Entertainment & Recreation	
41	246	97	43	24	12	Other Service Activities	

表 5 6 就業者之主要工作每週工作時數—按行業分（續）

單位：千人

民國 1 1 0 年

項 目 別	總 計 Total	有職業在工作者				
		合 計	未滿 1 5 小時	1 5 ~ 1 9 小時	2 0 ~ 2 9 小時	3 0 ~ 3 4 小時
		Total	Less than 15 hours	Hours	Hours	Hours
男	6 332	6 241	51	80	215	804
農、林、漁、牧業	393	388	11	8	23	15
工 業	2 771	2 743	14	38	94	433
礦業及土石採取業	3	3	-	-	0	0
製 造 業	1 869	1 858	4	8	33	315
電力及燃氣供應業	27	27	0	0	0	6
用水供應及污染整治業	65	64	0	1	1	8
營建工程業	806	791	10	29	59	104
服 務 業	3 169	3 109	26	34	98	356
批發及零售業	900	891	4	8	27	90
運輸及倉儲業	355	349	3	4	11	37
住宿及餐飲業	387	376	4	8	21	22
出版、影音製作、傳播及 資訊服務業	157	157	0	0	3	28
金融及保險業	161	160	0	1	2	29
不動產業	54	54	1	1	2	6
專業、科學及技術服務業	172	171	1	1	4	32
支援服務業	178	176	1	3	5	16
公共行政及國防；強制性 社會安全	194	193	0	0	3	26
教育業	171	152	6	3	8	29
醫療保健及社會工作服務業	99	98	1	1	3	11
藝術、娛樂及休閒服務業	57	53	1	1	2	5
其他服務業	281	278	3	3	9	25
女	5 115	4 995	52	58	188	730
農、林、漁、牧業	149	147	1	3	10	7
工 業	1 288	1 278	3	9	29	234
礦業及土石採取業	1	1	-	-	0	0
製 造 業	1 151	1 143	2	6	22	211
電力及燃氣供應業	6	6	-	-	0	1
用水供應及污染整治業	19	19	0	0	1	3
營建工程業	112	110	1	3	6	18
服 務 業	3 678	3 570	48	46	150	489
批發及零售業	978	969	7	11	36	110
運輸及倉儲業	105	102	1	1	3	17
住宿及餐飲業	452	441	8	11	32	27
出版、影音製作、傳播及 資訊服務業	109	108	0	0	3	22
金融及保險業	272	270	1	1	5	54
不動產業	51	51	0	0	2	8
專業、科學及技術服務業	215	213	2	1	5	43
支援服務業	117	115	2	3	7	18
公共行政及國防；強制性 社會安全	184	183	0	1	5	39
教育業	473	413	12	8	23	81
醫療保健及社會工作服務業	388	383	4	3	10	41
藝術、娛樂及休閒服務業	56	52	2	1	3	5
其他服務業	277	269	8	5	17	26

**TABLE 56. EMPLOYED PERSONS BY WEEKLY WORK HOURS FOR MAJOR JOBS AND SECTOR (Cont.)**

2021					Unit : Thousand Persons	
At work					有職業 不在工作者  Having a job but not at work	Item
3 5 ~ 3 9 小時  Hours	4 0 ~ 4 4 小時  Hours	4 5 ~ 4 9 小時  Hours	5 0 ~ 5 9 小時  Hours	6 0 小時及以上  Hours & over		
381	3 500	781	285	145	92	Male
111	148	47	20	5	5	Agriculture, Forestry, Fishing & Animal Husbandry
108	1 706	272	61	17	27	Industry
0	2	0	0	0	-	Mining & Quarrying
46	1 206	185	47	14	11	Manufacturing
0	19	2	0	0	0	Electricity & Gas Supply
2	46	5	1	0	1	Water Supply & Remediation Activities
60	434	80	13	3	15	Construction
162	1 645	461	204	123	60	Services
52	482	142	54	33	9	Wholesale & Retail Trade
18	174	56	32	14	5	Transportation & Storage
28	157	80	38	19	11	Accommodation & Food Service Activities
6	101	12	5	2	0	Information & Communication
5	103	14	4	1	1	Financial & Insurance Activities
3	28	9	3	1	0	Real Estate Activities
8	104	14	6	1	2	Professional, Scientific & Technical Activities
6	80	36	12	20	2	Support Service Activities
2	114	20	16	11	1	Public Administration & Defence; Compulsory Social Security
8	91	5	2	1	19	Education
5	57	13	6	3	1	Human Health & Social Work Activities
4	28	7	3	2	5	Arts, Entertainment & Recreation
18	128	53	23	16	4	Other Service Activities
266	2 980	487	167	67	120	Female
40	64	15	7	1	2	Agriculture, Forestry, Fishing & Animal Husbandry
33	849	98	17	6	10	Industry
-	0	0	-	-	0	Mining & Quarrying
27	761	92	16	5	8	Manufacturing
0	4	0	-	-	0	Electricity & Gas Supply
1	13	1	0	0	0	Water Supply & Remediation Activities
5	71	5	1	0	1	Construction
193	2 067	374	142	59	108	Services
59	554	122	47	24	8	Wholesale & Retail Trade
4	67	6	3	1	3	Transportation & Storage
43	194	78	32	15	11	Accommodation & Food Service Activities
3	72	6	2	0	1	Information & Communication
12	174	17	5	1	2	Financial & Insurance Activities
2	30	5	1	1	0	Real Estate Activities
6	140	12	4	1	2	Professional, Scientific & Technical Activities
6	67	7	2	1	2	Support Service Activities
3	122	6	5	2	1	Public Administration & Defence; Compulsory Social Security
15	259	10	5	1	60	Education
14	241	52	15	3	5	Human Health & Social Work Activities
4	28	7	1	1	4	Arts, Entertainment & Recreation
22	119	44	20	8	8	Other Service Activities

表 5 7 就業者之主要工作每週工作時數—按從業身分分

單位：千人

民國 1 1 0 年

項 目 別	總 計 Total	有職業在工作者				
		合 計	未滿 1 5 小時	1 5 ~ 1 9 小時	2 0 ~ 2 9 小時	3 0 ~ 3 4 小時
		Total	Less than 15 hours	Hours	Hours	Hours
總 計	11 447	11 236	103	137	403	1 534
雇 主	442	435	4	3	14	50
自 營 作 業 者	1 306	1 279	30	22	66	73
無 酬 家 屬 工 作 者	531	531	-	8	24	33
受 僱 者	9 169	8 991	69	104	300	1 378
受 私 人 僱 用 者	8 143	8 023	64	98	274	1 205
受 政 府 僱 用 者	1 026	968	5	6	26	173
男	6 332	6 241	51	80	215	804
雇 主	354	349	2	2	11	41
自 營 作 業 者	963	946	21	16	45	53
無 酬 家 屬 工 作 者	166	166	-	3	7	9
受 僱 者	4 851	4 780	28	58	152	701
受 私 人 僱 用 者	4 391	4 335	27	57	142	631
受 政 府 僱 用 者	460	445	2	2	9	70
女	5 115	4 995	52	58	188	730
雇 主	88	86	2	1	3	9
自 營 作 業 者	343	334	9	7	20	20
無 酬 家 屬 工 作 者	365	365	-	5	17	24
受 僱 者	4 318	4 211	41	45	148	677
受 私 人 僱 用 者	3 752	3 688	38	41	132	574
受 政 府 僱 用 者	566	523	3	4	16	103

**TABLE 57. EMPLOYED PERSONS BY WEEKLY WORK HOURS FOR MAJOR JOBS AND CLASS OF WORKER**

2021					Unit : Thousand Persons	
At work					有職業 不在工作者 Having a job but not at work	Item
3 5 ~ 3 9 小時 Hours	4 0 ~ 4 4 小時 Hours	4 5 ~ 4 9 小時 Hours	5 0 ~ 5 9 小時 Hours	6 0 小時及以上 Hours & over		
647	6 480	1 268	452	211	212	Total
21	215	76	33	19	7	Employers
197	491	221	115	65	27	Own-account workers
72	228	88	49	28	-	Unpaid family workers
357	5 546	883	255	99	178	Paid employees
340	4 904	831	224	83	120	Private
17	642	52	31	16	58	Government
381	3 500	781	285	145	92	Male
16	176	61	25	14	5	Employers
148	368	164	83	49	17	Own-account workers
23	72	27	16	9	-	Unpaid family workers
194	2 883	529	161	73	70	Paid employees
187	2 593	498	140	60	56	Private
7	291	31	20	13	15	Government
266	2 980	487	167	67	120	Female
5	39	15	8	5	2	Employers
50	123	57	32	16	10	Own-account workers
50	156	61	32	19	-	Unpaid family workers
162	2 663	354	94	26	107	Paid employees
153	2 311	333	84	23	64	Private
9	352	21	11	4	43	Government

表 5 8 就業者之平均每週主要工作時數—按行業與職業分

單位：小時		民國 1 1 0 年			
項 目 別	總計	民意代表、 主管及經理人員	專業人員	技術員及助理專業人員	
	Total	Legislators, Senior Officials & Managers	Professionals	Technicians & Associate Professionals	
總 計	39.28	39.68	38.67	38.94	
農、林、漁、牧業	38.21	38.54	39.85	38.08	
工 業	38.70	39.80	39.77	39.01	
礦業及土石採取業	39.83	40.45	40.18	39.22	
製 造 業	39.13	39.87	39.85	39.02	
電力及燃氣供應業	38.67	40.65	37.90	39.02	
用水供應及污染整治業	38.75	41.63	38.67	38.55	
營建工程業	37.27	38.87	38.70	38.98	
服 務 業	39.72	39.60	38.25	38.91	
批發及零售業	40.39	39.40	40.17	39.45	
運輸及倉儲業	40.53	39.90	38.42	39.31	
住宿及餐飲業	40.60	41.24	37.74	38.97	
出版、影音製作、傳播及 資通訊服務業	38.83	39.28	39.02	38.51	
金融及保險業	38.71	38.88	38.83	38.70	
不動產業	39.45	39.33	38.93	39.79	
專業、科學及技術服務業	38.37	38.48	38.33	38.59	
支援服務業	40.66	37.99	37.55	37.92	
公共行政及國防；強制性 社會安全	40.15	43.84	38.92	39.08	
教育業	36.27	37.08	36.36	36.85	
醫療保健及社會工作服務業	39.89	39.60	41.27	38.88	
藝術、娛樂及休閒服務業	39.16	41.74	35.49	38.23	
其他服務業	40.43	38.86	27.56	39.10	



**TABLE 58. EMPLOYED PERSONS BY AVERAGE WEEKLY WORK HOURS FOR MAJOR JOBS,  
SECTOR, AND OCCUPATION**

2021				Unit : Hour
事務支援人員	服務及銷售工作人員	農、林、漁、牧業 生產人員	技藝有關工作人員、 機械設備操作及勞力工	Item
Clerical Support Workers	Service & Sales Workers	Skilled Agricultural, Forestry & Fishery Workers	Craft & Machine Operation Related Workers	
38.21	41.46	38.48	38.80	Total
38.74	38.13	38.47	35.53	Agriculture, Forestry, Fishing & Animal Husbandry
38.31	41.36	33.55	38.43	Industry
39.30	41.11	-	39.95	Mining & Quarrying
38.35	40.94	-	39.10	Manufacturing
37.95	43.91	-	37.45	Electricity & Gas Supply
39.17	43.26	-	38.64	Water Supply & Remediation Activities
37.99	45.15	33.55	36.86	Construction
38.16	41.46	40.57	39.82	Services
38.32	41.35	44.96	39.65	Wholesale & Retail Trade
38.90	36.53	-	41.46	Transportation & Storage
39.29	41.06	35.89	37.36	Accommodation & Food Service Activities
38.47	38.77	-	38.77	Information & Communication
38.65	39.21	-	37.92	Financial & Insurance Activities
38.26	39.25	40.00	31.44	Real Estate Activities
38.02	35.87	37.97	38.18	Professional, Scientific & Technical Activities
37.94	46.89	42.88	36.54	Support Service Activities
37.45	45.56	39.55	34.71	Public Administration & Defence; Compulsory Social Security
35.73	35.70	40.00	34.90	Education
37.92	39.30	-	38.03	Human Health & Social Work Activities
38.40	43.16	39.73	37.40	Arts, Entertainment & Recreation
39.45	40.44	30.38	41.72	Other Service Activities

表 5 8 就業者之平均每週主要工作時數—按行業與職業分（續）

單位：小時		民國 1 1 0 年			
項 目 別	總 計	民意代表、 主管及經理人員	專業人員	技術員及助理專業人員	
	Total	Legislators, Senior Officials & Managers	Professionals	Technicians & Associate Professionals	
男	39.64	39.91	39.12	39.27	
農、林、漁、牧業	38.14	38.51	39.85	38.66	
工 業	38.70	39.92	39.86	39.16	
礦業及土石採取業	39.98	40.45	40.18	38.31	
製 造 業	39.32	39.97	39.95	39.19	
電力及燃氣供應業	38.73	40.68	37.98	39.02	
用水供應及污染整治業	39.00	42.61	38.17	38.75	
營建工程業	37.24	39.11	38.73	39.12	
服 務 業	40.65	39.91	38.53	39.36	
批發及零售業	40.92	39.37	40.44	39.83	
運輸及倉儲業	41.10	39.77	38.45	39.71	
住宿及餐飲業	41.51	40.98	34.73	40.20	
出版、影音製作、傳播及 資通訊服務業	39.11	39.69	39.18	38.93	
金融及保險業	39.12	39.06	38.82	39.12	
不動產業	39.82	39.83	39.04	40.08	
專業、科學及技術服務業	38.70	38.30	38.85	38.70	
支援服務業	42.95	39.50	36.87	38.19	
公共行政及國防；強制性 社會安全	41.83	43.98	38.87	39.75	
教育業	36.22	38.06	36.19	36.21	
醫療保健及社會工作服務業	40.49	39.55	41.38	40.13	
藝術、娛樂及休閒服務業	39.55	43.08	37.03	38.47	
其他服務業	41.59	38.73	31.22	39.30	
女	38.84	39.14	38.21	38.58	
農、林、漁、牧業	38.38	40.00	-	37.26	
工 業	38.70	39.26	39.40	38.73	
礦業及土石採取業	39.00	-	-	40.99	
製 造 業	38.83	39.45	39.45	38.76	
電力及燃氣供應業	38.35	40.00	37.04	39.04	
用水供應及污染整治業	37.91	37.90	40.00	37.75	
營建工程業	37.49	37.79	38.59	38.50	
服 務 業	38.91	39.09	38.07	38.53	
批發及零售業	39.90	39.46	39.90	38.96	
運輸及倉儲業	38.59	40.23	38.33	38.82	
住宿及餐飲業	39.82	41.61	38.36	37.93	
出版、影音製作、傳播及 資通訊服務業	38.41	38.46	38.65	38.02	
金融及保險業	38.47	38.67	38.85	38.45	
不動產業	39.05	37.25	38.67	39.46	
專業、科學及技術服務業	38.09	38.67	37.68	38.50	
支援服務業	37.14	36.08	38.03	37.58	
公共行政及國防；強制性 社會安全	38.39	43.49	38.98	38.54	
教育業	36.29	35.99	36.43	37.13	
醫療保健及社會工作服務業	39.74	39.64	41.24	38.59	
藝術、娛樂及休閒服務業	38.76	36.49	33.95	37.89	
其他服務業	39.22	39.13	25.89	38.92	

**TABLE 58. EMPLOYED PERSONS BY AVERAGE WEEKLY WORK HOURS FOR MAJOR JOBS,  
SECTOR, AND OCCUPATION (Cont.)**

2021					Unit : Hour
事務支援人員	服務及銷售工作人員	農、林、漁、牧業 生產人員	技藝有關工作人員、 機械設備操作及勞力工		Item
Clerical Support Workers	Service & Sales Workers	Skilled Agricultural, Forestry & Fishery Workers	Craft & Machine Operation Related Workers		
38.58	42.67	38.39	39.00		Male
39.37	37.96	38.39	35.11		Agriculture, Forestry, Fishing & Animal Husbandry
38.78	43.04	34.38	38.28		Industry
39.27	41.11	-	40.14		Mining & Quarrying
38.83	42.63	-	39.13		Manufacturing
37.79	47.52	-	37.34		Electricity & Gas Supply
40.67	43.26	-	38.91		Water Supply & Remediation Activities
38.41	46.13	34.38	36.91		Construction
38.50	42.66	39.23	40.76		Services
38.73	42.00	40.00	40.30		Wholesale & Retail Trade
39.37	39.17	-	41.62		Transportation & Storage
39.73	41.94	35.89	38.04		Accommodation & Food Service Activities
38.76	39.78	-	38.64		Information & Communication
39.27	39.67	-	40.09		Financial & Insurance Activities
40.39	39.48	40.00	30.58		Real Estate Activities
37.89	37.93	38.03	38.86		Professional, Scientific & Technical Activities
37.67	47.24	39.76	37.23		Support Service Activities
37.36	45.74	39.52	36.51		Public Administration & Defence; Compulsory Social Security
34.54	38.65	40.00	36.30		Education
38.10	40.42	-	38.49		Human Health & Social Work Activities
38.66	42.86	40.18	38.05		Arts, Entertainment & Recreation
39.35	41.13	30.38	42.27		Other Service Activities
38.10	40.45	38.73	38.20		Female
38.64	38.19	38.71	36.22		Agriculture, Forestry, Fishing & Animal Husbandry
38.20	37.59	29.15	38.85		Industry
39.31	-	-	30.20		Mining & Quarrying
38.23	37.49	-	39.04		Manufacturing
38.08	34.65	-	38.40		Electricity & Gas Supply
38.94	-	-	37.23		Water Supply & Remediation Activities
37.93	41.71	29.15	35.90		Construction
38.06	40.46	46.00	36.70		Services
38.25	40.86	48.00	37.19		Wholesale & Retail Trade
38.49	35.06	-	39.45		Transportation & Storage
39.11	40.26	-	36.92		Accommodation & Food Service Activities
38.36	38.42	-	39.96		Information & Communication
38.42	38.75	-	31.46		Financial & Insurance Activities
38.01	38.23	-	33.50		Real Estate Activities
38.05	34.96	36.72	36.67		Professional, Scientific & Technical Activities
38.02	42.00	51.69	35.99		Support Service Activities
37.48	44.41	40.00	31.88		Public Administration & Defence; Compulsory Social Security
36.01	34.96	-	33.30		Education
37.90	39.04	-	37.41		Human Health & Social Work Activities
38.29	43.45	37.36	36.27		Arts, Entertainment & Recreation
39.47	40.23	-	37.34		Other Service Activities



四、失業

**(4)Unemployment**

表 5 9 失業者之教育程度—按年齡分

TABLE 59. UNEMPLOYED PERSONS BY EDUCATIONAL ATTAINMENT AND AGE

單位：人		民國 1 1 0 年					Unit : Person			
項 目 別 Item	總 計 Total	國 中 及 以 下 Junior high & below			高級中等 (高中、高職) Senior high school (regular & vocational)	大 專 及 以 上 Junior college & above				
		合計 Total	國小 及 以下 Primary school & below	國中 Junior high		合計 Total	專科 Junior college	大學 University	研究所 Graduate school	
		總 計 Total	471 265	49 753	10 621	39 132	141 505	280 007	50 928	196 890
1 5 ~ 2 4 歲 Years	111 919	3 390	-	3 390	29 200	79 330	4 838	70 866	3 626	
1 5 ~ 1 9 歲 Years	8 651	370	-	370	7 547	734	-	734	-	
2 0 ~ 2 4 歲 Years	103 268	3 019	-	3 019	21 653	78 596	4 838	70 132	3 626	
2 5 ~ 4 4 歲 Years	242 538	12 015	674	11 340	69 992	160 531	23 807	112 635	24 089	
2 5 ~ 2 9 歲 Years	92 397	2 109	-	2 109	17 707	72 580	2 975	57 620	11 985	
3 0 ~ 3 4 歲 Years	53 449	2 322	380	1 943	16 710	34 417	3 790	25 350	5 276	
3 5 ~ 3 9 歲 Years	48 470	2 327	213	2 115	15 369	30 774	6 883	19 949	3 942	
4 0 ~ 4 4 歲 Years	48 223	5 256	82	5 174	20 206	22 761	10 159	9 716	2 887	
4 5 ~ 6 4 歲 Years	113 907	32 159	8 257	23 902	41 854	39 894	22 132	13 297	4 466	
4 5 ~ 4 9 歲 Years	40 302	4 891	43	4 848	16 173	19 238	11 242	6 347	1 648	
5 0 ~ 5 4 歲 Years	33 880	8 083	1 492	6 591	13 001	12 797	6 161	4 417	2 219	
5 5 ~ 5 9 歲 Years	25 437	10 742	2 239	8 503	8 501	6 195	4 024	1 786	384	
6 0 ~ 6 4 歲 Years	14 288	8 443	4 483	3 960	4 180	1 665	705	747	214	
6 5 歲及以上 Years & over	2 901	2 190	1 690	500	459	252	151	92	9	
男 Male	262 662	36 076	7 736	28 340	87 150	139 435	27 382	94 748	17 305	
1 5 ~ 2 4 歲 Years	57 724	2 693	-	2 693	19 666	35 365	2 017	31 946	1 402	
1 5 ~ 1 9 歲 Years	3 962	344	-	344	3 322	296	-	296	-	
2 0 ~ 2 4 歲 Years	53 762	2 349	-	2 349	16 344	35 069	2 017	31 650	1 402	
2 5 ~ 4 4 歲 Years	134 129	8 642	592	8 049	44 716	80 772	12 386	55 538	12 848	
2 5 ~ 2 9 歲 Years	48 065	1 535	-	1 535	10 863	35 666	2 101	27 330	6 235	
3 0 ~ 3 4 歲 Years	29 834	1 690	380	1 311	11 229	16 914	1 654	12 792	2 469	
3 5 ~ 3 9 歲 Years	26 538	1 696	213	1 483	9 603	15 239	2 667	10 253	2 319	
4 0 ~ 4 4 歲 Years	29 693	3 720	-	3 720	13 020	12 953	5 966	5 162	1 825	
4 5 ~ 6 4 歲 Years	68 752	23 137	5 859	17 278	22 476	23 140	12 874	7 216	3 050	
4 5 ~ 4 9 歲 Years	23 896	3 885	-	3 885	9 350	10 661	6 400	3 166	1 096	
5 0 ~ 5 4 歲 Years	21 241	6 530	1 195	5 336	6 975	7 736	3 754	2 428	1 554	
5 5 ~ 5 9 歲 Years	15 731	7 148	1 307	5 841	4 493	4 090	2 425	1 360	304	
6 0 ~ 6 4 歲 Years	7 885	5 574	3 358	2 216	1 657	654	296	262	96	
6 5 歲及以上 Years & over	2 057	1 605	1 285	320	293	159	105	48	6	
女 Female	208 603	13 677	2 885	10 792	54 354	140 573	23 546	102 142	14 884	
1 5 ~ 2 4 歲 Years	54 195	697	-	697	9 533	43 965	2 821	38 920	2 224	
1 5 ~ 1 9 歲 Years	4 689	27	-	27	4 224	438	-	438	-	
2 0 ~ 2 4 歲 Years	49 506	670	-	670	5 309	43 527	2 821	38 482	2 224	
2 5 ~ 4 4 歲 Years	108 409	3 373	82	3 291	25 276	79 760	11 421	57 097	11 242	
2 5 ~ 2 9 歲 Years	44 332	574	-	574	6 844	36 914	875	30 290	5 750	
3 0 ~ 3 4 歲 Years	23 615	632	-	632	5 481	17 502	2 137	12 559	2 807	
3 5 ~ 3 9 歲 Years	21 933	631	-	631	5 766	15 535	4 217	9 695	1 623	
4 0 ~ 4 4 歲 Years	18 530	1 535	82	1 454	7 186	9 808	4 193	4 553	1 062	
4 5 ~ 6 4 歲 Years	45 155	9 022	2 398	6 624	19 378	16 755	9 258	6 081	1 416	
4 5 ~ 4 9 歲 Years	16 407	1 007	43	963	6 823	8 577	4 843	3 182	553	
5 0 ~ 5 4 歲 Years	12 639	1 552	297	1 255	6 025	5 061	2 407	1 989	665	
5 5 ~ 5 9 歲 Years	9 706	3 594	933	2 661	4 007	2 105	1 599	425	81	
6 0 ~ 6 4 歲 Years	6 403	2 869	1 125	1 744	2 523	1 011	409	485	117	
6 5 歲及以上 Years & over	844	585	405	180	166	93	46	44	3	

表60 教育程度別失業率—按年齡分

TABLE 60. UNEMPLOYMENT RATES BY EDUCATIONAL ATTAINMENT AND AGE

民國110年 2021									
單位：%									
項目別 Item	總計 Total	國中及以下 Junior high & below			高級中等 (高中、高職) Senior high school (regular & vocational)	大專及以上 Junior college & above			
		合計 Total	國小 及以下 Primary school & below	國中 Junior high	合計 Total	專科 Junior college	大學 University	研究所 Graduate school	
總計 Total	3.95	2.97	2.03	3.39	3.77	4.32	2.83	5.49	2.93
15~24歲 Years	12.11	7.16	-	7.53	8.49	14.88	6.74	15.93	21.96
15~19歲 Years	8.73	4.48	-	4.48	10.64	3.68	-	4.44	-
20~24歲 Years	12.52	7.73	-	8.22	7.94	15.31	7.08	16.37	21.96
25~44歲 Years	3.96	3.49	1.62	3.75	4.09	3.95	2.92	4.48	3.27
25~29歲 Years	6.59	4.65	-	5.11	5.42	7.04	3.39	7.16	8.67
30~34歲 Years	3.78	3.36	4.32	3.22	4.55	3.52	3.22	3.70	3.05
35~39歲 Years	3.01	2.55	1.81	2.66	3.36	2.90	3.01	3.31	1.71
40~44歲 Years	2.84	3.80	0.48	4.26	3.60	2.28	2.67	2.31	1.48
45~64歲 Years	2.52	3.14	3.21	3.11	2.54	2.16	2.47	2.18	1.32
45~49歲 Years	2.73	3.32	0.32	3.62	2.98	2.44	3.07	2.33	1.11
50~54歲 Years	2.53	3.46	4.94	3.24	2.44	2.24	2.21	2.47	1.97
55~59歲 Years	2.40	3.16	3.04	3.19	2.20	1.85	2.32	1.68	0.71
60~64歲 Years	2.23	2.78	3.21	2.41	2.24	1.10	0.93	1.41	0.94
65歲及以上 Years & over	0.82	0.84	0.76	1.29	0.89	0.61	0.86	0.52	0.15
男 Male	3.98	3.31	2.41	3.69	3.89	4.27	2.77	5.68	2.83
15~24歲 Years	11.93	7.10	-	7.55	8.89	15.76	7.58	16.82	17.80
15~19歲 Years	6.88	5.53	-	5.53	7.86	3.26	-	3.75	-
20~24歲 Years	12.62	7.40	-	7.98	9.13	16.29	7.93	17.39	17.80
25~44歲 Years	4.11	4.10	5.12	4.04	4.27	4.03	2.91	4.73	3.18
25~29歲 Years	6.64	4.51	-	4.92	5.21	7.41	4.74	7.52	8.47
30~34歲 Years	3.91	3.63	11.79	3.02	4.83	3.50	2.55	3.92	2.69
35~39歲 Years	3.07	3.53	35.41	3.12	3.49	2.82	2.17	3.59	1.75
40~44歲 Years	3.26	4.53	-	4.82	3.92	2.60	3.08	2.61	1.72
45~64歲 Years	2.64	3.50	3.79	3.41	2.40	2.29	2.46	2.46	1.56
45~49歲 Years	3.01	4.17	-	4.47	3.12	2.65	3.22	2.57	1.37
50~54歲 Years	2.82	4.43	8.22	4.01	2.34	2.51	2.30	2.98	2.43
55~59歲 Years	2.45	3.27	3.14	3.31	2.04	2.02	2.21	2.37	0.87
60~64歲 Years	1.88	2.76	3.65	2.01	1.42	0.66	0.57	0.83	0.60
65歲及以上 Years & over	0.85	0.90	0.84	1.21	0.88	0.55	0.85	0.40	0.13
女 Female	3.92	2.33	1.43	2.80	3.58	4.37	2.90	5.32	3.07
15~24歲 Years	12.30	7.43	-	7.46	7.79	14.24	6.25	15.26	25.75
15~19歲 Years	11.28	1.30	-	1.30	14.73	4.04	-	5.08	-
20~24歲 Years	12.41	9.15	-	9.19	5.66	14.61	6.57	15.62	25.75
25~44歲 Years	3.79	2.53	0.27	3.19	3.80	3.87	2.93	4.26	3.38
25~29歲 Years	6.53	5.08	-	5.69	5.80	6.72	2.01	6.86	8.90
30~34歲 Years	3.63	2.80	-	3.72	4.06	3.55	4.05	3.50	3.46
35~39歲 Years	2.93	1.46	-	1.98	3.15	2.98	3.97	3.05	1.65
40~44歲 Years	2.36	2.72	0.67	3.29	3.13	1.97	2.24	2.04	1.20
45~64歲 Years	2.36	2.48	2.33	2.54	2.71	2.01	2.49	1.92	0.99
45~49歲 Years	2.40	1.85	0.59	2.05	2.80	2.22	2.88	2.13	0.81
50~54歲 Years	2.17	1.80	1.89	1.78	2.56	1.93	2.07	2.04	1.36
55~59歲 Years	2.32	2.96	2.92	2.97	2.42	1.60	2.51	0.86	0.43
60~64歲 Years	2.86	2.82	2.36	3.23	3.61	1.94	1.71	2.26	1.77
65歲及以上 Years & over	0.76	0.72	0.59	1.46	0.93	0.76	0.87	0.76	0.25

表 6 1 失業者之失業原因—按年齡分

單位：人

民國 1 1 0 年

項 目 別	總 計 Total	初次尋職者 New jobseekers	非初次尋職者			
			合計 Total	工作場所業 務緊縮或歇業 Business shrunk or establishment closed	對原有工作 不滿意 Not satisfied to that job	傷病或健康不良 Wound, illness or ill health
總 計	471 265	94 835	376 430	165 713	157 316	9 238
1 5 ~ 2 4 歲	111 919	66 329	45 590	12 854	26 532	383
1 5 ~ 1 9 歲	8 651	5 439	3 212	1 155	1 374	35
2 0 ~ 2 4 歲	103 268	60 890	42 378	11 699	25 158	348
2 5 ~ 4 4 歲	242 538	28 319	214 219	79 690	110 322	2 928
2 5 ~ 2 9 歲	92 397	23 209	69 188	19 252	41 701	820
3 0 ~ 3 4 歲	53 449	3 074	50 375	18 565	27 575	555
3 5 ~ 3 9 歲	48 470	1 719	46 752	18 700	23 482	540
4 0 ~ 4 4 歲	48 223	319	47 904	23 174	17 564	1 014
4 5 ~ 6 4 歲	113 907	188	113 720	70 998	20 463	5 858
4 5 ~ 4 9 歲	40 302	-	40 302	21 620	11 676	1 805
5 0 ~ 5 4 歲	33 880	-	33 880	21 431	5 460	1 813
5 5 ~ 5 9 歲	25 437	188	25 249	16 728	2 701	1 885
6 0 ~ 6 4 歲	14 288	-	14 288	11 218	626	356
6 5 歲及以上	2 901	-	2 901	2 172	-	69
男	262 662	49 200	213 462	89 913	89 241	6 015
1 5 ~ 2 4 歲	57 724	34 015	23 709	6 332	13 654	218
1 5 ~ 1 9 歲	3 962	2 537	1 424	643	245	35
2 0 ~ 2 4 歲	53 762	31 477	22 285	5 688	13 409	183
2 5 ~ 4 4 歲	134 129	15 185	118 944	39 829	63 779	2 119
2 5 ~ 2 9 歲	48 065	12 652	35 413	8 017	23 201	541
3 0 ~ 3 4 歲	29 834	1 341	28 493	9 792	15 931	501
3 5 ~ 3 9 歲	26 538	1 041	25 497	9 294	12 852	307
4 0 ~ 4 4 歲	29 693	152	29 542	12 726	11 794	770
4 5 ~ 6 4 歲	68 752	-	68 752	42 289	11 808	3 617
4 5 ~ 4 9 歲	23 896	-	23 896	12 607	6 787	1 060
5 0 ~ 5 4 歲	21 241	-	21 241	13 713	3 358	933
5 5 ~ 5 9 歲	15 731	-	15 731	9 914	1 395	1 496
6 0 ~ 6 4 歲	7 885	-	7 885	6 056	268	129
6 5 歲及以上	2 057	-	2 057	1 463	-	62
女	208 603	45 635	162 968	75 801	68 075	3 223
1 5 ~ 2 4 歲	54 195	32 314	21 882	6 522	12 878	165
1 5 ~ 1 9 歲	4 689	2 901	1 788	512	1 129	-
2 0 ~ 2 4 歲	49 506	29 413	20 094	6 010	11 749	165
2 5 ~ 4 4 歲	108 409	13 134	95 275	39 862	46 543	810
2 5 ~ 2 9 歲	44 332	10 557	33 775	11 235	18 500	279
3 0 ~ 3 4 歲	23 615	1 733	21 882	8 773	11 644	54
3 5 ~ 3 9 歲	21 933	678	21 255	9 406	10 630	233
4 0 ~ 4 4 歲	18 530	167	18 363	10 448	5 770	244
4 5 ~ 6 4 歲	45 155	188	44 967	28 708	8 654	2 241
4 5 ~ 4 9 歲	16 407	-	16 407	9 013	4 889	745
5 0 ~ 5 4 歲	12 639	-	12 639	7 719	2 101	879
5 5 ~ 5 9 歲	9 706	188	9 519	6 814	1 306	389
6 0 ~ 6 4 歲	6 403	-	6 403	5 163	358	227
6 5 歲及以上	844	-	844	709	-	7



TABLE 61. UNEMPLOYED PERSONS BY REASON FOR UNEMPLOYMENT AND AGE

2021								Unit : Person
Experienced jobseekers							Item	
季節性或臨時性 工作結束	女性結婚或生育	退 休	照顧未滿 1 2 歲子女	照顧滿 6 5 歲 年長家屬	做家事 (含照顧其他家人)	其 他		
Seasonal or temporary work of that job completed	Female got married or gave birth	Retirement	Taking care of children under aged 12	Taking care of older family aged 65 & over	Housekeeping (including taking care of other family members)	Others		
34 203	832	1 129	977	1 506	1 261	4 253	Total	
4 417	-	-	-	92	-	1 313	15 - 24 Years	
352	-	-	-	74	-	222	15 - 19 Years	
4 065	-	-	-	18	-	1 091	20 - 24 Years	
15 346	730	829	977	656	556	2 184	25 - 44 Years	
5 788	104	111	143	-	311	959	25 - 29 Years	
2 675	167	64	183	134	56	402	30 - 34 Years	
2 327	396	297	283	254	75	398	35 - 39 Years	
4 556	63	358	369	268	115	424	40 - 44 Years	
13 858	101	269	-	759	705	710	45 - 64 Years	
4 330	-	93	-	465	45	268	45 - 49 Years	
4 198	-	3	-	246	539	191	50 - 54 Years	
3 594	-	40	-	48	52	203	55 - 59 Years	
1 736	101	133	-	-	70	48	60 - 64 Years	
583	-	31	-	-	-	47	65 Years & over	
23 257	-	895	60	1 410	432	2 239	Male	
2 613	-	-	-	92	-	801	15 - 24 Years	
292	-	-	-	74	-	135	15 - 19 Years	
2 321	-	-	-	18	-	665	20 - 24 Years	
10 510	-	823	60	656	246	923	25 - 44 Years	
3 293	-	111	-	-	115	136	25 - 29 Years	
1 791	-	58	-	134	-	285	30 - 34 Years	
2 254	-	297	-	254	17	222	35 - 39 Years	
3 172	-	358	60	268	115	279	40 - 44 Years	
9 680	-	41	-	662	186	469	45 - 64 Years	
2 811	-	-	-	432	45	154	45 - 49 Years	
2 772	-	3	-	182	141	139	50 - 54 Years	
2 702	-	-	-	48	-	176	55 - 59 Years	
1 394	-	38	-	-	-	-	60 - 64 Years	
454	-	31	-	-	-	47	65 Years & over	
10 947	832	234	917	97	829	2 014	Female	
1 804	-	-	-	-	-	513	15 - 24 Years	
61	-	-	-	-	-	87	15 - 19 Years	
1 743	-	-	-	-	-	426	20 - 24 Years	
4 836	730	6	917	-	310	1 261	25 - 44 Years	
2 496	104	-	143	-	196	823	25 - 29 Years	
884	167	6	183	-	56	116	30 - 34 Years	
73	396	-	283	-	58	176	35 - 39 Years	
1 384	63	-	309	-	-	145	40 - 44 Years	
4 178	101	228	-	97	519	241	45 - 64 Years	
1 519	-	93	-	32	-	114	45 - 49 Years	
1 426	-	-	-	65	398	52	50 - 54 Years	
892	-	40	-	-	52	26	55 - 59 Years	
342	101	95	-	-	70	48	60 - 64 Years	
129	-	-	-	-	-	-	65 Years & over	

表 6 2 婚姻狀況別失業率—按年齡分  
TABLE 62. UNEMPLOYMENT RATES BY MARITAL STATUS AND AGE

單位：%		民國 1 1 0 年 2021				Unit：%
項 目 別 Item	總 計 Total	未 婚 Never married	有配偶或同居 Married, spouse present or cohabited	離婚、分居或喪偶 Divorced, separated or widowed		
總 計 Total	3.95	6.77	1.76	4.02		
1 5 ~ 2 4 歲 Years	12.11	12.42	2.35	-		
1 5 ~ 1 9 歲 Years	8.73	8.77	-	-		
2 0 ~ 2 4 歲 Years	12.52	12.87	2.38	-		
2 5 ~ 4 4 歲 Years	3.96	5.62	1.82	3.57		
2 5 ~ 2 9 歲 Years	6.59	7.13	2.46	3.07		
3 0 ~ 3 4 歲 Years	3.78	4.69	1.92	3.18		
3 5 ~ 3 9 歲 Years	3.01	4.70	1.64	3.38		
4 0 ~ 4 4 歲 Years	2.84	4.81	1.83	3.82		
4 5 ~ 6 4 歲 Years	2.52	4.75	1.81	4.48		
4 5 ~ 4 9 歲 Years	2.73	5.24	1.68	4.70		
5 0 ~ 5 4 歲 Years	2.53	4.65	1.87	4.24		
5 5 ~ 5 9 歲 Years	2.40	3.75	1.87	4.81		
6 0 ~ 6 4 歲 Years	2.23	3.21	1.83	4.06		
6 5 歲及以上 Years & over	0.82	2.75	0.61	1.68		
男 Male	3.98	6.71	1.90	4.21		
1 5 ~ 2 4 歲 Years	11.93	12.18	3.18	-		
1 5 ~ 1 9 歲 Years	6.88	6.92	-	-		
2 0 ~ 2 4 歲 Years	12.62	12.91	3.22	-		
2 5 ~ 4 4 歲 Years	4.11	5.67	1.88	3.67		
2 5 ~ 2 9 歲 Years	6.64	7.24	1.64	2.26		
3 0 ~ 3 4 歲 Years	3.91	4.67	2.02	4.26		
3 5 ~ 3 9 歲 Years	3.07	4.78	1.41	3.50		
4 0 ~ 4 4 歲 Years	3.26	5.22	2.21	3.77		
4 5 ~ 6 4 歲 Years	2.64	4.81	2.03	4.62		
4 5 ~ 4 9 歲 Years	3.01	5.55	1.92	5.49		
5 0 ~ 5 4 歲 Years	2.82	4.55	2.27	4.62		
5 5 ~ 5 9 歲 Years	2.45	3.71	2.07	4.77		
6 0 ~ 6 4 歲 Years	1.88	2.42	1.76	2.73		
6 5 歲及以上 Years & over	0.85	2.69	0.65	2.43		
女 Female	3.92	6.84	1.58	3.86		
1 5 ~ 2 4 歲 Years	12.30	12.67	1.59	-		
1 5 ~ 1 9 歲 Years	11.28	11.34	-	-		
2 0 ~ 2 4 歲 Years	12.41	12.82	1.62	-		
2 5 ~ 4 4 歲 Years	3.79	5.55	1.76	3.47		
2 5 ~ 2 9 歲 Years	6.53	7.02	3.18	3.73		
3 0 ~ 3 4 歲 Years	3.63	4.72	1.82	2.19		
3 5 ~ 3 9 歲 Years	2.93	4.58	1.87	3.27		
4 0 ~ 4 4 歲 Years	2.36	4.24	1.40	3.86		
4 5 ~ 6 4 歲 Years	2.36	4.68	1.46	4.35		
4 5 ~ 4 9 歲 Years	2.40	4.89	1.40	3.93		
5 0 ~ 5 4 歲 Years	2.17	4.76	1.31	3.86		
5 5 ~ 5 9 歲 Years	2.32	3.79	1.50	4.84		
6 0 ~ 6 4 歲 Years	2.86	4.52	1.98	5.05		
6 5 歲及以上 Years & over	0.76	2.87	0.50	1.17		

表 6 3 婚姻狀況別失業率—按教育程度分

TABLE 63. UNEMPLOYMENT RATES BY MARITAL STATUS AND EDUCATIONAL ATTAINMENT

單位：%		民國 1 1 0 年 2021			Unit：%
項 目 別	總 計	未 婚	有配偶或同居	離婚、分居或喪偶	
Item	Total	Never married	Married, spouse present or cohabited	Divorced, separated or widowed	
總 計 Total	3.95	6.77	1.76	4.02	
國中及以下 Junior high & below	2.97	5.27	2.07	4.51	
國小及以下 Primary school & below	2.03	3.18	1.74	2.93	
國 中 Junior high	3.39	5.53	2.25	5.35	
高級中等（高中、高職） Senior high school (regular & vocational)	3.77	6.40	1.92	4.33	
大專及以上 Junior college & above	4.32	7.05	1.53	2.96	
專 科 Junior college	2.83	4.97	1.75	3.44	
大 學 University	5.49	7.90	1.60	2.77	
研究所 Graduate school	2.93	5.47	0.95	1.28	
男 Male	3.98	6.71	1.90	4.21	
國中及以下 Junior high & below	3.31	4.87	2.49	5.33	
國小及以下 Primary school & below	2.41	2.76	2.14	4.10	
國 中 Junior high	3.69	5.14	2.68	5.81	
高級中等（高中、高職） Senior high school (regular & vocational)	3.89	6.38	1.91	4.06	
大專及以上 Junior college & above	4.27	7.18	1.62	3.06	
專 科 Junior college	2.77	4.91	1.73	3.84	
大 學 University	5.68	8.23	1.81	2.33	
研究所 Graduate school	2.83	5.50	1.07	1.15	
女 Female	3.92	6.84	1.58	3.86	
國中及以下 Junior high & below	2.33	7.41	1.31	3.75	
國小及以下 Primary school & below	1.43	5.82	0.99	2.19	
國 中 Junior high	2.80	7.57	1.48	4.84	
高級中等（高中、高職） Senior high school (regular & vocational)	3.58	6.45	1.93	4.59	
大專及以上 Junior college & above	4.37	6.93	1.43	2.88	
專 科 Junior college	2.90	5.02	1.77	3.08	
大 學 University	5.32	7.62	1.40	3.03	
研究所 Graduate school	3.07	5.45	0.78	1.40	

表 6 4 失業者之失業週數—按性別、年齡與教育程度分  
 TABLE 64. UNEMPLOYED PERSONS BY DURATION OF UNEMPLOYMENT, SEX,  
 AGE, AND EDUCATIONAL ATTAINMENT

單位：人  
 民國 1 1 0 年  
 2021  
 Unit : Person

項 目 別 Item	總 計 Total	失業期間 Duration of unemployment						平均失業週數 (週) Average weeks of unemployment
		1~2 週 Weeks	3~4 週 Weeks	5~13 週 Weeks	14~26 週 Weeks	27~52 週 Weeks	53 週 及以上 Weeks & over	
		總 計 Total	471 265	41 462	62 320	149 455	92 696	
男 Male	262 662	24 388	33 584	83 781	50 651	41 628	28 629	20.67
女 Female	208 603	17 074	28 736	65 673	42 044	33 325	21 751	19.70
年齡 Age								
15~24 歲 Years	111 919	12 974	13 114	37 104	23 631	19 129	5 966	16.99
15~19 歲 Years	8 651	1 125	1 889	2 879	1 372	1 191	195	13.17
20~24 歲 Years	103 268	11 849	11 225	34 226	22 259	17 938	5 771	17.31
25~44 歲 Years	242 538	17 752	31 088	74 449	46 248	39 745	33 257	22.32
25~29 歲 Years	92 397	7 506	9 881	27 898	19 894	15 374	11 844	22.27
30~34 歲 Years	53 449	4 207	6 951	14 986	10 768	9 358	7 179	22.10
35~39 歲 Years	48 470	2 874	6 913	13 683	7 529	7 762	9 710	26.05
40~44 歲 Years	48 223	3 165	7 343	17 881	8 058	7 251	4 525	18.88
45~64 歲 Years	113 907	10 189	17 268	36 842	22 499	16 051	11 060	19.30
45~49 歲 Years	40 302	3 301	5 859	11 197	8 519	6 288	5 138	21.97
50~54 歲 Years	33 880	2 114	4 520	11 493	7 189	5 224	3 340	19.91
55~59 歲 Years	25 437	2 702	3 537	9 755	4 900	2 766	1 776	16.76
60~64 歲 Years	14 288	2 071	3 351	4 396	1 892	1 773	805	14.86
65 歲及以上 Years & over	2 901	548	850	1 060	318	28	98	9.23
教育程度 Educational attainment								
國中及以下 Junior high & below	49 753	5 299	9 737	16 631	8 723	6 756	2 607	15.62
國小及以下 Primary school & below	10 621	1 530	2 322	3 731	1 864	1 101	74	11.57
國中 Junior high	39 132	3 769	7 415	12 900	6 859	5 655	2 533	16.72
高級中等 (高中、高職) Senior high school (regular & vocational)	141 505	14 295	20 541	46 323	29 242	19 295	11 809	17.95
大專及以上 Junior college & above	280 007	21 868	32 042	86 501	54 731	48 902	35 964	22.22
專 科 Junior college	50 928	3 181	7 255	17 023	8 874	8 147	6 450	21.35
大 學 University	196 890	16 228	20 595	58 497	40 645	35 845	25 080	22.62
研 究 所 Graduate school	32 189	2 459	4 192	10 982	5 212	4 910	4 434	21.13

表 6 5 失業者之失業週數—按失業原因與找尋工作方法分  
TABLE 65. UNEMPLOYED PERSONS BY DURATION OF UNEMPLOYMENT, REASON FOR UNEMPLOYMENT, AND JOB SEEKING METHOD

民國 1 1 0 年  
2021

單位：人

Unit：Person

項 目 別 Item	總 計 Total	失業期間 Duration of unemployment						平均失業週數 (週) Average weeks of unemployment
		1~2 週 Weeks	3~4 週 Weeks	5~13 週 Weeks	14~26 週 Weeks	27~52 週 Weeks	53 週及以上 Weeks & over	
		總 計 Total	471 265	41 462	62 320	149 455	92 696	
失業原因 Reason for unemployment								
初次尋職者 New jobseekers	94 835	8 735	9 243	28 093	17 271	19 041	12 452	23.38
非初次尋職者 Experienced jobseekers	376 430	32 727	53 077	121 362	75 425	55 912	37 928	19.45
工作場所業務緊縮或歇業 Business shrunk or establishment closed	165 713	11 965	25 458	55 310	35 252	23 350	14 378	18.34
對原有工作不滿意 Not satisfied to that job	157 316	12 585	17 679	47 978	31 667	27 987	19 421	22.13
傷病或健康不良 Wound, illness or ill health	9 238	342	1 309	2 938	2 119	949	1 580	24.34
季節性或臨時性工作結束 Seasonal or temporary work of that job completed	34 203	6 732	6 794	11 346	4 944	2 621	1 768	12.34
女性結婚或生育 Female got married or gave birth	832	125	197	271	19	82	138	18.89
退 休 Retirement	1 129	18	193	780	92	6	40	10.43
照顧未滿 12 歲子女 Taking care of children under aged 12	977	285	184	349	-	60	100	11.90
照顧滿 65 歲年長家屬 Taking care of older family aged 65 & over	1 506	-	148	411	292	380	276	27.62
做家事 (含照顧其他家人) Housekeeping (including taking care of other family members)	1 261	70	122	480	334	175	81	18.68
其 他 Others	4 253	605	993	1 499	706	302	148	11.80
找尋工作方法 Job seeking method used								
託親友師長介紹 Introduced by relatives, friends or teachers	168 999	13 988	18 140	49 617	32 723	34 029	20 503	22.45
向私立就業服務機構求職 Through private placement agencies	272 338	18 833	28 970	83 681	56 213	50 610	34 032	22.44
應徵廣告、招貼 Referring advertisements or posters	225 585	18 376	23 176	68 814	47 397	41 452	26 371	21.91
向公立就業服務機構求職 Through public employment service agencies	108 482	8 661	12 237	34 795	19 214	18 261	15 315	22.69
參加政府考試分發 Through civil servant entrance examination	23 770	590	1 813	5 124	4 045	6 248	5 951	33.64
其 他 Others	174	-	10	-	-	164	-	30.31

註：失業者找尋工作方法可以不只 1 種，故各細項合計超過總計。

Note：Many jobseekers use more than one method, therefore the sum of each item may exceed the total.

表 6 6 尋職者之找尋工作方法—按希望找尋工作之時間性質分

TABLE 66. JOBSEEKERS BY JOB SEEKING METHOD AND TYPE

單位：人		民國 1 1 0 年 2021							Unit：Person
項 目 別 Item	尋 職 者 Number of jobseekers	找尋工作方法 Job seeking method used							平均每人 使用方法 (項) Average number of job seeking method used
		總計 Total	託親友 師長介紹 Introduced by relatives, friends or teachers	向私立就業 服務機構求 職 Through private placement agencies	應徵廣告、 招貼 Referring advertisements or posters	向公立就業 服務機構求 職 Through public employment service agencies	參加政府考 試分發 Through civil servant entrance examination	其 他 Others	
總 計 Total	385 367	799 349	168 999	272 338	225 585	108 482	23 770	174	2.07
全時工作 Full-time job	379 056	789 213	166 809	269 873	223 067	105 520	23 770	174	2.08
部分時間工作 Part-time job	6 311	10 136	2 190	2 465	2 518	2 963	-	-	1.61
初次尋職者 New jobseekers	93 443	194 815	36 137	63 203	49 883	30 583	15 008	-	2.08
全時工作 Full-time job	92 755	193 838	36 067	63 066	49 654	30 042	15 008	-	2.09
部分時間工作 Part-time job	688	977	70	137	229	541	-	-	1.42
非初次尋職者 Experienced jobseekers	291 924	604 534	132 862	209 135	175 701	77 899	8 762	174	2.07
全時工作 Full-time job	286 300	595 375	130 742	206 807	173 413	75 477	8 762	174	2.08
部分時間工作 Part-time job	5 623	9 159	2 120	2 328	2 289	2 422	-	-	1.63
男 Male	212 985	444 782	99 668	146 977	126 928	58 924	12 111	174	2.09
全時工作 Full-time job	210 213	439 901	98 384	145 733	126 163	57 335	12 111	174	2.09
部分時間工作 Part-time job	2 773	4 881	1 284	1 244	765	1 588	-	-	1.76
初次尋職者 New jobseekers	48 497	103 946	19 296	32 849	27 437	16 799	7 564	-	2.14
全時工作 Full-time job	48 209	103 368	19 226	32 712	27 230	16 635	7 564	-	2.14
部分時間工作 Part-time job	289	578	70	137	207	164	-	-	2.00
非初次尋職者 Experienced jobseekers	164 488	340 836	80 372	114 127	99 491	42 125	4 547	174	2.07
全時工作 Full-time job	162 004	336 533	79 158	113 021	98 932	40 700	4 547	174	2.08
部分時間工作 Part-time job	2 484	4 303	1 214	1 107	559	1 424	-	-	1.73
女 Female	172 381	354 567	69 331	125 361	98 657	49 559	11 659	-	2.06
全時工作 Full-time job	168 843	349 312	68 425	124 140	96 904	48 184	11 659	-	2.07
部分時間工作 Part-time job	3 538	5 255	907	1 221	1 753	1 375	-	-	1.49
初次尋職者 New jobseekers	44 946	90 869	16 841	30 354	22 446	13 784	7 444	-	2.02
全時工作 Full-time job	44 547	90 470	16 841	30 354	22 424	13 408	7 444	-	2.03
部分時間工作 Part-time job	399	399	-	-	22	377	-	-	1.00
非初次尋職者 Experienced jobseekers	127 436	263 698	52 490	95 008	76 211	35 775	4 215	-	2.07
全時工作 Full-time job	124 296	258 842	51 584	93 786	74 480	34 777	4 215	-	2.08
部分時間工作 Part-time job	3 139	4 856	907	1 221	1 730	998	-	-	1.55

註：尋職者不包括等待恢復工作及定於短期內開始工作而無報酬者。

Note：Those who wait for a job recall or decide to work shortly but no pay for that currently are not regarded as jobseekers.

表 6 7 尋職者之找尋工作方法—按年齡與教育程度分

TABLE 67. JOBSEEKERS BY JOB SEEKING METHOD, AGE, AND EDUCATIONAL ATTAINMENT

單位：人		民國 1 1 0 年 2021							Unit：Person	
項 目 別 Item	尋 職 者 Number of jobseekers	找尋工作方法 Job seeking method used							平均每人 使用方法 (項) Average number of job seeking method used	
		總計 Total	託親友 師長介紹 Introduced by relatives, friends or teachers	向私立就業 服務機構求職 Through private placement agencies	應徵廣告、 招貼 Referring advertisements or posters	向公立就業 服務機構求 職 Through public employment service agencies	參加政府考 試分發 Through civil servant entrance examination	其 他 Others		
總 計 Total	385 367	799 349	168 999	272 338	225 585	108 482	23 770	174	2.07	
年齡 Age										
1 5 ~ 2 4 歲 Years	104 976	220 937	45 953	74 995	59 511	30 527	9 950	-	2.10	
2 5 ~ 4 4 歲 Years	207 902	434 601	88 079	153 234	124 936	55 556	12 785	10	2.09	
4 5 ~ 6 4 歲 Years	71 803	142 559	34 463	43 867	40 833	22 197	1 035	164	1.99	
6 5 歲及以上 Years & over	686	1 253	504	243	304	203	-	-	1.83	
教育程度 Educational attainment										
國中及以下 Junior high & below	27 011	52 055	16 859	12 926	15 355	6 605	145	164	1.93	
高級中等（高中、高職） Senior high school (regular & vocational)	108 728	232 023	54 626	75 252	69 906	30 189	2 049	-	2.13	
大專及以上 Junior college and above	249 628	515 271	97 514	184 159	140 323	71 689	21 576	10	2.06	
男 Male	212 985	444 782	99 668	146 977	126 928	58 924	12 111	174	2.09	
年齡 Age										
1 5 ~ 2 4 歲 Years	53 589	119 200	26 612	37 337	31 723	18 487	5 040	-	2.22	
2 5 ~ 4 4 歲 Years	114 914	237 639	49 934	84 431	69 688	27 013	6 563	10	2.07	
4 5 ~ 6 4 歲 Years	43 974	86 963	22 764	24 967	25 324	13 236	508	164	1.98	
6 5 歲及以上 Years & over	509	980	357	243	192	188	-	-	1.93	
教育程度 Educational attainment										
國中及以下 Junior high & below	19 875	39 144	13 363	9 249	11 066	5 157	145	164	1.97	
高級中等（高中、高職） Senior high school (regular & vocational)	68 158	144 393	35 728	46 077	44 209	16 666	1 712	-	2.12	
大專及以上 Junior college and above	124 952	261 245	50 577	91 651	71 652	37 101	10 254	10	2.09	
女 Female	172 381	354 567	69 331	125 361	98 657	49 559	11 659	-	2.06	
年齡 Age										
1 5 ~ 2 4 歲 Years	51 387	101 736	19 341	37 658	27 788	12 040	4 910	-	1.98	
2 5 ~ 4 4 歲 Years	92 989	196 962	38 145	68 803	55 248	28 544	6 222	-	2.12	
4 5 ~ 6 4 歲 Years	27 829	55 596	11 699	18 900	15 509	8 961	527	-	2.00	
6 5 歲及以上 Years & over	177	273	147	-	112	14	-	-	1.54	
教育程度 Educational attainment										
國中及以下 Junior high & below	7 136	12 911	3 496	3 678	4 289	1 448	-	-	1.81	
高級中等（高中、高職） Senior high school (regular & vocational)	40 570	87 630	18 898	29 175	25 697	13 523	337	-	2.16	
大專及以上 Junior college and above	124 676	254 026	46 937	92 509	68 670	34 588	11 322	-	2.04	

註：尋職者不包括等待恢復工作及定於短期內開始工作而無報酬者。

Note：Those who wait for a job recall or decide to work shortly but no pay for that currently are not regarded as jobseekers.

表 6 8 尋職者希望找尋工作之時間性質—按年齡與教育程度分  
TABLE 68. JOBSEEKERS BY EXPECTED JOB TYPE, AGE, AND EDUCATIONAL ATTAINMENT

單位：人		民國 1 1 0 年 2021		Unit : Person
項 目 別	總 計	全 時 工 作	部 分 時 間 工 作	
Item	Total	Full-time job	Part-time job	
總 計 Total	385 367	379 056	6 311	
年齡 Age				
1 5 ~ 2 4 歲 Years	104 976	103 908	1 068	
2 5 ~ 4 4 歲 Years	207 902	206 408	1 494	
4 5 ~ 6 4 歲 Years	71 803	68 078	3 725	
6 5 歲及以上 Years & over	686	661	24	
教育程度 Educational attainment				
國中及以下 Junior high & below	27 011	25 438	1 573	
高級中等（高中、高職） Senior high school (regular & vocational)	108 728	106 092	2 636	
大專及以上 Junior college and above	249 628	247 525	2 103	
男 Male	212 985	210 213	2 773	
年齡 Age				
1 5 ~ 2 4 歲 Years	53 589	52 949	641	
2 5 ~ 4 4 歲 Years	114 914	114 340	573	
4 5 ~ 6 4 歲 Years	43 974	42 415	1 559	
6 5 歲及以上 Years & over	509	509	-	
教育程度 Educational attainment				
國中及以下 Junior high & below	19 875	18 914	962	
高級中等（高中、高職） Senior high school (regular & vocational)	68 158	67 243	916	
大專及以上 Junior college and above	124 952	124 057	896	
女 Female	172 381	168 843	3 538	
年齡 Age				
1 5 ~ 2 4 歲 Years	51 387	50 960	427	
2 5 ~ 4 4 歲 Years	92 989	92 068	921	
4 5 ~ 6 4 歲 Years	27 829	25 664	2 166	
6 5 歲及以上 Years & over	177	152	24	
教育程度 Educational attainment				
國中及以下 Junior high & below	7 136	6 525	611	
高級中等（高中、高職） Senior high school (regular & vocational)	40 570	38 849	1 720	
大專及以上 Junior college and above	124 676	123 469	1 207	

註：尋職者不包括等待恢復工作及定於短期內開始工作而無報酬者。

Note : Those who wait for a job recall or decide to work shortly but no pay for that currently are not regarded as jobseekers.



表 6 9 非初次尋職失業者之失業前從業身分—按失業前行業與職業分  
TABLE 69. UNEMPLOYED PERSONS WITH WORK EXPERIENCE BY PREVIOUS JOB'S CLASS OF WORKER,  
SECTOR, AND OCCUPATION

民國 1 1 0 年  
2021

單位：人 Unit：Person

項 目 別 Item	總 計 Total	雇 主 Employers	自 營 作 業 者 Own-account workers	無 酬 家 屬 工 作 者 Unpaid family workers	受 僱 者 Paid employees		
					合 計 Total	受 私 人 僱 用 者 Private	受 政 府 僱 用 者 Government
總 計 Total	376 430	5 384	23 836	4 500	342 709	326 477	16 232
行業 Sector							
農、林、漁、牧業 Agriculture, Forestry, Fishing & Animal Husbandry	6 666	26	583	525	5 532	5 381	151
工 業 Industry	118 122	1 223	2 163	614	114 121	113 743	378
礦業及土石採取業 Mining & Quarrying	163	58	-	-	106	106	-
製造業 Manufacturing	75 650	232	1 118	288	74 012	73 955	57
電力及燃氣供應業 Electricity & Gas Supply	341	-	-	-	341	341	-
用水供應及污染整治業 Water Supply & Remediation Activities	2 282	23	52	-	2 207	1 886	321
營建工程業 Construction	39 685	912	993	326	37 455	37 455	-
服 務 業 Services	251 642	4 135	21 090	3 360	223 057	207 354	15 703
批發及零售業 Wholesale & Retail Trade	60 803	607	4 518	1 050	54 629	54 500	129
運輸及倉儲業 Transportation & Storage	19 224	141	5 097	67	13 919	12 445	1 474
住宿及餐飲業 Accommodation & Food Service Activities	54 689	2 075	4 230	1 741	46 643	46 643	-
出版、影音製作、傳播及 資訊服務業 Information & Communication	9 472	83	305	-	9 085	9 085	-
金融及保險業 Financial & Insurance Activities	9 313	-	-	-	9 313	9 313	-
不動產業 Real Estate Activities	2 389	-	103	16	2 271	2 271	-
專業、科學及技術服務業 Professional, Scientific & Technical Activities	10 332	436	581	-	9 316	8 871	445
支援服務業 Support Service Activities	21 882	144	277	39	21 422	21 422	-
公共行政及國防；強制性社會 安全 Public Administration & Defence; Compulsory Social Security	8 504	-	-	-	8 504	-	8 504
教育業 Education	15 530	136	1 043	104	14 248	10 850	3 398
醫療保健及社會工作服務業 Human Health & Social Work Activities	9 720	57	236	6	9 421	8 235	1 186
藝術、娛樂及休閒服務業 Arts, Entertainment & Recreation	11 567	268	1 500	90	9 709	9 169	541
其他服務業 Other Service Activities	18 215	190	3 201	248	14 577	14 550	27
職業 Occupation							
民意代表、主管及經理人員 Legislators, Senior Officials & Managers	3 756	413	-	-	3 342	3 342	-
專業人員 Professionals	32 048	605	2 176	104	29 163	26 477	2 686
技術員及助理專業人員 Technicians & Associate Professionals	48 824	1 218	1 233	66	46 308	44 876	1 432
事務支援人員 Clerical Support Workers	43 758	67	201	342	43 148	36 593	6 555
服務及銷售工作人員 Service & Sales Workers	112 240	2 460	11 515	2 655	95 610	95 257	353
農、林、漁、牧業生產人員 Skilled Agricultural, Forestry & Fishery Workers	2 617	26	583	95	1 912	1 864	48
技藝有關工作人員、機械設備操作 及勞力工 Craft & Machine Operation Related Workers	130 865	595	8 129	1 237	120 904	118 068	2 836
其他 Others	2 323	-	-	-	2 323	-	2 323

表 7 0 非初次尋職失業者之失業前行業、職業與從業身分—按年齡分

單位：人

民國 1 1 0 年

項 目 別 Item	總計 Total	行 業								
		農、林、 漁、牧業 Agriculture, Forestry, Fishing & Animal Husbandry	工 業 Industry						營建 工程業 Construction	合計 Total
			合計 Total	礦業及土 石採取業 Mining & Quarrying	製 造 業 Manufacturing	電力及燃氣 供應業 Electricity & Gas Supply	用水供應及 污染整治業 Water Supply & Remediation Activities			
總 計 Total	376 430	6 666	118 122	163	75 650	341	2 282	39 685	251 642	
1 5 ~ 2 4 歲 Years	45 590	341	8 284	-	4 341	-	9	3 934	36 966	
1 5 ~ 1 9 歲 Years	3 212	-	823	-	455	-	9	359	2 389	
2 0 ~ 2 4 歲 Years	42 378	341	7 461	-	3 885	-	-	3 575	34 576	
2 5 ~ 4 4 歲 Years	214 219	2 153	65 069	-	47 492	70	1 586	15 920	146 997	
2 5 ~ 2 9 歲 Years	69 188	370	16 385	-	13 490	70	606	2 219	52 433	
3 0 ~ 3 4 歲 Years	50 375	410	16 155	-	11 875	-	463	3 817	33 810	
3 5 ~ 3 9 歲 Years	46 752	223	16 284	-	11 593	-	122	4 569	30 244	
4 0 ~ 4 4 歲 Years	47 904	1 150	16 245	-	10 534	-	395	5 316	30 510	
4 5 ~ 6 4 歲 Years	113 720	3 884	43 910	163	23 474	271	688	19 314	65 927	
4 5 ~ 4 9 歲 Years	40 302	1 410	13 966	-	8 910	120	318	4 618	24 927	
5 0 ~ 5 4 歲 Years	33 880	1 643	12 598	58	6 907	-	62	5 572	19 639	
5 5 ~ 5 9 歲 Years	25 249	606	10 867	106	4 884	-	-	5 877	13 776	
6 0 ~ 6 4 歲 Years	14 288	225	6 478	-	2 772	151	308	3 247	7 585	
6 5 歲及以上 Years & over	2 901	289	860	-	344	-	-	516	1 753	
男 Male	213 462	5 554	86 994	163	48 924	341	1 603	35 963	120 913	
1 5 ~ 2 4 歲 Years	23 709	59	6 879	-	2 959	-	9	3 912	16 770	
1 5 ~ 1 9 歲 Years	1 424	-	592	-	224	-	9	359	832	
2 0 ~ 2 4 歲 Years	22 285	59	6 288	-	2 735	-	-	3 553	15 938	
2 5 ~ 4 4 歲 Years	118 944	1 729	44 545	-	30 072	70	907	13 496	72 670	
2 5 ~ 2 9 歲 Years	35 413	301	10 491	-	8 477	70	166	1 779	24 621	
3 0 ~ 3 4 歲 Years	28 493	290	11 629	-	8 055	-	463	3 111	16 574	
3 5 ~ 3 9 歲 Years	25 497	223	9 849	-	6 081	-	122	3 645	15 425	
4 0 ~ 4 4 歲 Years	29 542	915	12 576	-	7 459	-	156	4 961	16 051	
4 5 ~ 6 4 歲 Years	68 752	3 512	34 843	163	15 666	271	688	18 055	30 398	
4 5 ~ 4 9 歲 Years	23 896	1 256	11 307	-	6 383	120	318	4 486	11 333	
5 0 ~ 5 4 歲 Years	21 241	1 643	9 231	58	3 905	-	62	5 207	10 367	
5 5 ~ 5 9 歲 Years	15 731	530	9 264	106	3 907	-	-	5 251	5 937	
6 0 ~ 6 4 歲 Years	7 885	82	5 042	-	1 470	151	308	3 112	2 761	
6 5 歲及以上 Years & over	2 057	255	727	-	227	-	-	501	1 075	
女 Female	162 968	1 112	31 128	-	26 727	-	680	3 721	130 728	
1 5 ~ 2 4 歲 Years	21 882	282	1 404	-	1 382	-	-	23	20 195	
1 5 ~ 1 9 歲 Years	1 788	-	231	-	231	-	-	-	1 557	
2 0 ~ 2 4 歲 Years	20 094	282	1 173	-	1 151	-	-	23	18 639	
2 5 ~ 4 4 歲 Years	95 275	424	20 524	-	17 420	-	680	2 425	74 327	
2 5 ~ 2 9 歲 Years	33 775	69	5 894	-	5 014	-	440	440	27 812	
3 0 ~ 3 4 歲 Years	21 882	120	4 526	-	3 820	-	-	706	17 236	
3 5 ~ 3 9 歲 Years	21 255	-	6 435	-	5 512	-	-	924	14 820	
4 0 ~ 4 4 歲 Years	18 363	235	3 669	-	3 075	-	239	355	14 459	
4 5 ~ 6 4 歲 Years	44 967	372	9 067	-	7 808	-	-	1 259	35 529	
4 5 ~ 4 9 歲 Years	16 407	154	2 659	-	2 527	-	-	132	13 594	
5 0 ~ 5 4 歲 Years	12 639	-	3 367	-	3 002	-	-	365	9 272	
5 5 ~ 5 9 歲 Years	9 519	76	1 604	-	977	-	-	627	7 839	
6 0 ~ 6 4 歲 Years	6 403	143	1 437	-	1 302	-	-	135	4 824	
6 5 歲及以上 Years & over	844	34	132	-	117	-	-	15	678	

TABLE 70. UNEMPLOYED PERSONS WITH WORK EXPERIENCE BY PREVIOUS JOB'S SECTOR,  
OCCUPATION, CLASS OF WORKER, AND AGE

2021													Unit : Person
Sector													
Services													
批發及零售業	運輸及倉儲業	住宿及餐飲業	出版、影音製作、傳播及資訊服務業	金融及保險業	不動產業	專業、科學及技術服務業	支援服務業	公共行政及國防；強制性社會安全	教育業	醫療保健及社會工作服務業	藝術、娛樂及休閒服務業	其他服務業	
Wholesale & Retail Trade	Transportation & Storage	Accommodation & Food Service Activities	Information & Communication	Financial & Insurance Activities	Real Estate Activities	Professional, Scientific & Technical Activities	Support Service Activities	Public Administration & Defence; Compulsory Social Security	Education	Human Health & Social Work Activities	Arts, Entertainment & Recreation	Other Service Activities	
60 803	19 224	54 689	9 472	9 313	2 389	10 332	21 882	8 504	15 530	9 720	11 567	18 215	
9 501	2 727	13 073	832	1 353	66	1 445	755	522	1 578	1 252	1 256	2 606	
630	117	1 168	-	-	-	-	-	-	-	2	-	473	
8 871	2 610	11 905	832	1 353	66	1 445	755	522	1 578	1 250	1 256	2 133	
38 333	9 574	27 342	6 894	5 736	1 853	6 683	11 711	6 580	9 758	6 161	7 299	9 072	
12 645	2 012	10 623	3 478	1 818	284	3 043	3 308	3 550	4 523	2 766	1 704	2 679	
10 197	1 966	6 599	1 623	1 239	459	2 054	2 208	925	1 604	1 346	2 114	1 477	
8 642	2 189	5 742	849	1 626	120	698	2 402	1 051	1 515	1 346	1 614	2 451	
6 850	3 407	4 380	944	1 054	990	888	3 793	1 054	2 116	703	1 866	2 465	
12 548	6 778	13 775	1 746	2 224	451	2 198	9 174	1 403	4 084	2 276	2 953	6 317	
5 781	2 621	5 048	889	1 078	262	1 158	2 238	490	1 840	432	1 043	2 049	
3 205	1 592	4 527	596	626	-	785	3 310	321	1 319	542	917	1 898	
2 801	1 816	2 366	261	319	154	207	1 865	430	768	854	394	1 541	
762	750	1 834	-	201	36	48	1 760	161	157	448	599	829	
420	145	499	-	-	18	6	242	-	111	31	59	221	
27 905	14 483	26 590	6 310	4 363	1 021	4 883	14 141	4 710	3 894	1 596	5 113	5 906	
3 965	1 804	6 248	474	335	66	609	401	379	114	315	656	1 404	
308	-	309	-	-	-	-	-	-	-	-	-	216	
3 657	1 804	5 939	474	335	66	609	401	379	114	315	656	1 188	
17 759	7 308	14 617	4 398	3 322	812	2 719	7 658	3 909	3 285	566	3 410	2 907	
5 333	1 649	6 675	2 322	428	32	917	1 814	2 039	1 393	180	937	902	
4 328	1 791	3 538	595	863	404	1 288	1 464	375	624	155	675	474	
4 839	1 198	2 053	675	1 292	85	157	1 528	893	645	200	1 155	705	
3 260	2 671	2 351	806	739	291	357	2 852	602	624	31	643	825	
5 881	5 248	5 457	1 438	705	142	1 549	5 874	422	482	698	1 010	1 493	
2 792	1 505	2 455	634	283	39	643	1 578	49	103	237	320	697	
1 672	1 444	1 663	572	347	-	725	2 975	69	159	105	323	313	
1 191	1 581	773	232	53	68	133	932	304	190	44	106	330	
227	719	565	-	22	36	48	390	-	30	312	260	153	
300	123	269	-	-	-	6	207	-	13	17	37	103	
32 898	4 741	28 099	3 162	4 950	1 369	5 450	7 741	3 795	11 637	8 125	6 454	12 309	
5 536	922	6 825	358	1 017	-	836	353	143	1 464	937	600	1 202	
322	117	859	-	-	-	-	-	-	-	2	-	257	
5 214	805	5 966	358	1 017	-	836	353	143	1 464	935	600	945	
20 574	2 266	12 725	2 497	2 414	1 041	3 964	4 053	2 671	6 473	5 595	3 889	6 165	
7 312	363	3 948	1 156	1 389	253	2 126	1 494	1 511	3 130	2 586	768	1 777	
5 869	175	3 061	1 028	376	55	765	743	550	980	1 191	1 439	1 003	
3 803	991	3 688	174	334	34	541	874	158	871	1 146	459	1 745	
3 590	736	2 029	139	315	699	532	942	452	1 492	672	1 223	1 639	
6 667	1 530	8 319	308	1 519	309	649	3 299	981	3 602	1 578	1 944	4 824	
2 989	1 116	2 593	255	795	223	515	660	441	1 737	195	723	1 352	
1 532	148	2 864	24	279	-	60	336	252	1 161	437	594	1 586	
1 610	235	1 593	29	266	86	74	934	127	578	810	288	1 210	
536	31	1 269	-	178	-	-	1 370	161	127	136	339	676	
120	22	230	-	-	18	-	35	-	98	14	22	118	

表70 非初次尋職失業者之失業前行業、職業與從業身分  
—按年齡分(續)

單位：人

民國110年

項 目 別	職 業 Occupation							
	民意代表、 主管及 經理人員 Legislators, Senior Officials & Managers	專業人員 Professionals	技術員及助 理專業人員 Technicians & Associate Professionals	事務 支援人員 Clerical Support Workers	服務及銷售 工作人員 Service & Sales Workers	農、林、漁、 牧業生產人員 Skilled Agricultural, Forestry & Fishery Workers	技藝有關 工作人員、 機械設備 操作及勞力工 Craft & Machine Operation Related Workers	其 他 Others
總 計	3 756	32 048	48 824	43 758	112 240	2 617	130 865	2 323
15~24歲	-	2 731	4 548	4 856	20 840	58	12 351	207
15~19歲	-	-	-	94	1 853	-	1 265	-
20~24歲	-	2 731	4 548	4 761	18 988	58	11 085	207
25~44歲	1 242	22 654	31 274	31 661	60 208	695	64 389	2 097
25~29歲	-	8 853	10 842	12 352	21 678	86	14 113	1 264
30~34歲	3	5 328	8 563	7 391	12 853	90	15 968	179
35~39歲	643	4 234	7 525	7 097	12 593	13	14 351	297
40~44歲	595	4 239	4 344	4 822	13 084	507	19 956	358
45~64歲	2 467	6 604	12 941	7 134	30 228	1 725	52 602	18
45~49歲	666	3 346	6 351	3 852	10 141	748	15 199	-
50~54歲	1 021	2 319	4 382	1 865	9 711	730	13 852	-
55~59歲	481	656	1 728	898	6 306	161	15 020	-
60~64歲	299	283	480	520	4 071	86	8 531	18
65歲及以上	48	59	62	108	963	138	1 524	-
男	3 340	16 134	26 152	12 821	51 717	2 430	98 611	2 258
15~24歲	-	844	1 723	1 377	9 681	-	9 876	207
15~19歲	-	-	-	-	719	-	706	-
20~24歲	-	844	1 723	1 377	8 963	-	9 170	207
25~44歲	1 185	12 656	15 899	9 694	28 522	628	48 309	2 051
25~29歲	-	4 469	4 900	3 374	11 175	86	10 145	1 264
30~34歲	-	3 575	4 165	2 307	6 418	44	11 851	133
35~39歲	634	2 145	4 657	2 601	4 650	13	10 501	297
40~44歲	551	2 467	2 177	1 413	6 279	485	15 813	358
45~64歲	2 124	2 603	8 503	1 716	12 848	1 698	39 261	-
45~49歲	652	977	4 237	784	4 792	748	11 705	-
50~54歲	843	1 209	2 692	533	4 654	730	10 580	-
55~59歲	455	296	1 218	297	2 092	145	11 228	-
60~64歲	175	121	356	101	1 310	74	5 748	-
65歲及以上	31	30	27	34	666	104	1 164	-
女	416	15 914	22 673	30 937	60 523	187	32 255	64
15~24歲	-	1 886	2 825	3 478	11 159	58	2 475	-
15~19歲	-	-	-	94	1 134	-	560	-
20~24歲	-	1 886	2 825	3 384	10 025	58	1 915	-
25~44歲	57	9 998	15 375	21 967	31 686	68	16 080	46
25~29歲	-	4 384	5 942	8 978	10 503	-	3 968	-
30~34歲	3	1 753	4 398	5 085	6 435	45	4 118	46
35~39歲	9	2 089	2 868	4 496	7 943	-	3 851	-
40~44歲	44	1 772	2 167	3 409	6 805	22	4 143	-
45~64歲	343	4 001	4 438	5 419	17 380	28	13 341	18
45~49歲	15	2 369	2 113	3 068	5 349	-	3 494	-
50~54歲	178	1 111	1 690	1 331	5 057	-	3 272	-
55~59歲	26	360	511	600	4 214	16	3 792	-
60~64歲	124	162	124	419	2 761	12	2 783	18
65歲及以上	16	28	35	73	297	34	360	-

TABLE 70. UNEMPLOYED PERSONS WITH WORK EXPERIENCE BY PREVIOUS JOB'S SECTOR,  
OCCUPATION, CLASS OF WORKER, AND AGE (Cont.)

2021							Unit : Person
從業身分 Class of workers							Item
雇主 Employers	自營作業者 Own-account workers	無酬家屬工作者 Unpaid family workers	受僱者 Paid employees				
			合計 Total	受私人僱用者 Private	受政府僱用者 Government		
5 384	23 836	4 500	342 709	326 477	16 232	Total	
281	982	460	43 867	42 422	1 445	15 - 24 Years	
-	-	-	3 212	3 149	64	15 - 19 Years	
281	982	460	40 655	39 274	1 381	20 - 24 Years	
1 532	9 978	2 025	200 683	189 558	11 125	25 - 44 Years	
166	1 919	488	66 615	61 505	5 110	25 - 29 Years	
249	2 298	320	47 509	45 223	2 286	30 - 34 Years	
331	1 831	663	43 926	42 185	1 742	35 - 39 Years	
786	3 931	554	42 633	40 646	1 987	40 - 44 Years	
3 434	11 969	1 866	96 451	92 939	3 512	45 - 64 Years	
905	3 267	632	35 498	34 027	1 471	45 - 49 Years	
1 301	3 405	465	28 710	28 195	514	50 - 54 Years	
691	3 257	388	20 913	19 839	1 074	55 - 59 Years	
536	2 040	380	11 331	10 878	453	60 - 64 Years	
137	907	148	1 709	1 558	151	65 Years & over	
4 083	16 062	2 251	191 065	182 706	8 360	Male	
263	857	377	22 212	21 623	589	15 - 24 Years	
-	-	-	1 424	1 361	64	15 - 19 Years	
263	857	377	20 787	20 262	525	20 - 24 Years	
948	6 391	1 216	110 389	104 076	6 313	25 - 44 Years	
107	1 225	351	33 730	30 712	3 018	25 - 29 Years	
135	1 238	219	26 902	25 808	1 093	30 - 34 Years	
216	1 161	326	23 794	22 493	1 301	35 - 39 Years	
490	2 767	321	25 964	25 063	901	40 - 44 Years	
2 770	8 154	602	57 226	55 919	1 308	45 - 64 Years	
694	2 336	348	20 518	20 103	416	45 - 49 Years	
1 128	2 145	203	17 765	17 563	202	50 - 54 Years	
557	2 347	29	12 798	12 342	456	55 - 59 Years	
391	1 327	22	6 145	5 911	234	60 - 64 Years	
102	659	57	1 239	1 088	151	65 Years & over	
1 301	7 774	2 248	151 644	143 771	7 872	Female	
18	125	83	21 655	20 799	856	15 - 24 Years	
-	-	-	1 788	1 788	-	15 - 19 Years	
18	125	83	19 867	19 011	856	20 - 24 Years	
585	3 587	810	90 294	85 482	4 812	25 - 44 Years	
59	694	137	32 885	30 793	2 092	25 - 29 Years	
114	1 060	101	20 607	19 415	1 193	30 - 34 Years	
116	670	338	20 132	19 691	441	35 - 39 Years	
296	1 163	233	16 670	15 583	1 086	40 - 44 Years	
664	3 814	1 264	39 225	37 021	2 205	45 - 64 Years	
212	931	284	14 980	13 925	1 055	45 - 49 Years	
173	1 260	262	10 944	10 632	312	50 - 54 Years	
134	910	360	8 115	7 497	618	55 - 59 Years	
145	713	358	5 186	4 967	219	60 - 64 Years	
35	248	91	470	470	-	65 Years & over	

表 7 1 非初次尋職失業者之失業前行業、職業與從業身分—按失業原因分

單位：人		民國 1 1 0 年								
項 目 別 Item	總計 Total	行 業								
		農、林、 漁、牧業 Agriculture, Forestry, Fishing & Animal Husbandry	工 業 Industry						營建 工程業 Construction	合計 Total
			合計 Total	礦業及土 石採取業 Mining & Quarrying	製 造 業 Manufacturing	電力及燃氣 供應業 Electricity & Gas Supply	用水供應及 污染整治業 Water Supply & Remediation Activities			
總 計 Total	376 430	6 666	118 122	163	75 650	341	2 282	39 685	251 642	
工作場所業務緊縮或歇業 Business shrunk or establishment closed	165 713	1 874	45 207	163	26 020	271	965	17 788	118 632	
對原有工作不滿意 Not satisfied to that job	157 316	1 131	52 422	-	42 166	-	748	9 508	103 764	
傷病或健康不良 Wound, illness or ill health	9 238	96	4 033	-	3 095	70	94	774	5 109	
季節性或臨時性工作結束 Seasonal or temporary work of that job completed	34 203	3 533	13 764	-	2 096	-	476	11 192	16 907	
女性結婚或生育 Female got married or gave birth	832	-	140	-	140	-	-	-	692	
退 休 Retirement	1 129	-	74	-	34	-	-	40	1 055	
照顧未滿 1 2 歲子女 Taking care of children under aged 12	977	-	404	-	404	-	-	-	573	
照顧滿 6 5 歲年長家屬 Taking care of older family aged 65 & over	1 506	33	805	-	529	-	-	276	669	
做家事（含照顧其他家人） Housekeeping (including taking care of other family members)	1 261	-	282	-	282	-	-	-	980	
其 他 Others	4 253	-	992	-	885	-	-	107	3 261	
男 Male	213 462	5 554	86 994	163	48 924	341	1 603	35 963	120 913	
工作場所業務緊縮或歇業 Business shrunk or establishment closed	89 913	1 616	34 183	163	17 140	271	340	16 269	54 113	
對原有工作不滿意 Not satisfied to that job	89 241	838	36 089	-	27 602	-	692	7 794	52 314	
傷病或健康不良 Wound, illness or ill health	6 015	96	2 966	-	2 041	70	94	761	2 954	
季節性或臨時性工作結束 Seasonal or temporary work of that job completed	23 257	2 971	12 203	-	970	-	476	10 757	8 083	
女性結婚或生育 Female got married or gave birth	-	-	-	-	-	-	-	-	-	
退 休 Retirement	895	-	34	-	34	-	-	-	861	
照顧未滿 1 2 歲子女 Taking care of children under aged 12	60	-	-	-	-	-	-	-	60	
照顧滿 6 5 歲年長家屬 Taking care of older family aged 65 & over	1 410	33	714	-	438	-	-	276	662	
做家事（含照顧其他家人） Housekeeping (including taking care of other family members)	432	-	230	-	230	-	-	-	203	
其 他 Others	2 239	-	575	-	468	-	-	107	1 664	
女 Female	162 968	1 112	31 128	-	26 727	-	680	3 721	130 728	
工作場所業務緊縮或歇業 Business shrunk or establishment closed	75 801	258	11 024	-	8 880	-	625	1 519	64 519	
對原有工作不滿意 Not satisfied to that job	68 075	292	16 333	-	14 564	-	55	1 714	51 450	
傷病或健康不良 Wound, illness or ill health	3 223	-	1 067	-	1 054	-	-	14	2 155	
季節性或臨時性工作結束 Seasonal or temporary work of that job completed	10 947	562	1 561	-	1 126	-	-	435	8 824	
女性結婚或生育 Female got married or gave birth	832	-	140	-	140	-	-	-	692	
退 休 Retirement	234	-	40	-	-	-	-	40	194	
照顧未滿 1 2 歲子女 Taking care of children under aged 12	917	-	404	-	404	-	-	-	514	
照顧滿 6 5 歲年長家屬 Taking care of older family aged 65 & over	97	-	90	-	90	-	-	-	6	
做家事（含照顧其他家人） Housekeeping (including taking care of other family members)	829	-	52	-	52	-	-	-	777	
其 他 Others	2 014	-	417	-	417	-	-	-	1 598	

TABLE 71. UNEMPLOYED PERSONS WITH WORK EXPERIENCE BY PREVIOUS JOB'S SECTOR,  
OCCUPATION, CLASS OF WORKER, AND REASON FOR UNEMPLOYMENT

2021													Unit : Person
Sector													
服務業 Services													
批發及零售業	運輸及倉儲業	住宿及餐飲業	出版、影音製作、傳播及資訊服務業	金融及保險業	不動產業	專業、科學及技術服務業	支援服務業	公共行政及國防；強制性社會安全	教育業	醫療保健及社會工作服務業	藝術、娛樂及休閒服務業	其他服務業	
Wholesale & Retail Trade	Transportation & Storage	Accommodation & Food Service Activities	Information & Communication	Financial & Insurance Activities	Real Estate Activities	Professional, Scientific & Technical Activities	Support Service Activities	Public Administration & Defence; Compulsory Social Security	Education	Human Health & Social Work Activities	Arts, Entertainment & Recreation	Other Service Activities	
60 803	19 224	54 689	9 472	9 313	2 389	10 332	21 882	8 504	15 530	9 720	11 567	18 215	
26 244	7 389	33 449	3 566	1 700	625	3 332	11 301	225	7 390	1 974	9 646	11 793	
29 180	8 506	18 383	5 252	7 306	1 750	6 211	7 746	3 294	3 869	6 282	1 602	4 384	
1 524	1 171	514	5	118	-	168	788	42	603	36	23	117	
1 788	1 574	1 292	366	-	-	479	1 598	3 957	3 265	896	229	1 463	
153	-	278	-	-	-	-	-	-	104	157	-	-	
131	-	-	-	-	-	-	-	847	15	-	-	61	
364	-	-	-	-	-	143	-	-	-	67	-	-	
369	-	47	-	124	-	-	130	-	-	-	-	-	
196	181	131	-	-	-	-	-	-	-	70	5	398	
857	403	595	283	65	15	-	319	139	284	238	63	-	
27 905	14 483	26 590	6 310	4 363	1 021	4 883	14 141	4 710	3 894	1 596	5 113	5 906	
10 574	5 631	15 551	2 586	784	223	1 819	5 982	134	1 841	796	4 419	3 773	
15 178	6 175	9 774	3 353	3 455	783	2 584	6 043	1 688	418	671	609	1 585	
616	1 171	199	5	-	-	168	599	39	85	-	-	72	
601	923	687	366	-	-	312	1 347	1 888	1 393	57	35	475	
-	-	-	-	-	-	-	-	-	-	-	-	-	
38	-	-	-	-	-	-	-	823	-	-	-	-	
60	-	-	-	-	-	-	-	-	-	-	-	-	
369	-	40	-	124	-	-	130	-	-	-	-	-	
-	181	17	-	-	-	-	-	-	-	-	5	-	
470	403	323	-	-	15	-	41	139	157	72	46	-	
32 898	4 741	28 099	3 162	4 950	1 369	5 450	7 741	3 795	11 637	8 125	6 454	12 309	
15 670	1 758	17 898	981	916	402	1 513	5 318	91	5 549	1 178	5 227	8 019	
14 002	2 332	8 609	1 899	3 851	967	3 627	1 703	1 606	3 451	5 611	993	2 799	
908	-	315	-	118	-	-	189	3	518	36	23	45	
1 187	651	606	-	-	-	167	251	2 070	1 872	839	194	987	
153	-	278	-	-	-	-	-	-	104	157	-	-	
93	-	-	-	-	-	-	-	24	15	-	-	61	
304	-	-	-	-	-	143	-	-	-	67	-	-	
-	-	6	-	-	-	-	-	-	-	-	-	-	
196	-	114	-	-	-	-	-	-	-	70	-	398	
387	-	273	283	65	-	-	279	-	127	167	18	-	

表 7 1 非初次尋職失業者之失業前行業、職業與從業身分  
—按失業原因分（續）

項 目 別	民國 1 1 0 年							
	職 業							
	民意代表、 主管及 經理人員 Legislators, Senior Officials & Managers	專業人員 Professionals	技術員及助理專 業人員 Technicians & Associate Professionals	事務 支援人員 Clerical Support Workers	服務及銷 售工作人員 Service & Sales Workers	農、林、 漁、牧業 生產人員 Skilled Agricultural, Forestry & Fishery Workers	技藝有關 工作人員、 機械設備 操作及勞力工 Craft & Machine Operation Related Workers	其 他 Others
總 計	3 756	32 048	48 824	43 758	112 240	2 617	130 865	2 323
工作場所業務緊縮或歇業	2 557	12 330	16 771	14 482	64 184	1 622	53 767	-
對原有工作不滿意	1 091	15 154	28 221	22 511	41 395	412	47 136	1 397
傷病或健康不良	-	743	1 020	875	1 430	13	5 153	3
季節性或臨時性工作結束	-	2 586	1 571	5 227	2 632	569	21 619	-
女性結婚或生育	-	261	39	-	411	-	121	-
退 休	31	53	3	40	155	-	-	847
照顧未滿 1 2 歲子女	60	143	-	67	304	-	404	-
照顧滿 6 5 歲年長家屬	-	51	345	65	188	-	858	-
做家事（含照顧其他家人）	-	115	398	173	338	-	238	-
其 他	17	613	457	319	1 204	-	1 570	75
男	3 340	16 134	26 152	12 821	51 717	2 430	98 611	2 258
工作場所業務緊縮或歇業	2 141	5 971	10 652	3 765	26 529	1 567	39 286	-
對原有工作不滿意	1 091	8 415	14 062	6 329	22 227	330	35 427	1 361
傷病或健康不良	-	226	601	216	760	13	4 199	-
季節性或臨時性工作結束	-	1 164	457	2 300	1 189	520	17 627	-
女性結婚或生育	-	-	-	-	-	-	-	-
退 休	31	38	3	-	-	-	-	823
照顧未滿 1 2 歲子女	60	-	-	-	-	-	-	-
照顧滿 6 5 歲年長家屬	-	25	345	58	188	-	793	-
做家事（含照顧其他家人）	-	115	-	115	17	-	186	-
其 他	17	181	31	37	807	-	1 093	75
女	416	15 914	22 673	30 937	60 523	187	32 255	64
工作場所業務緊縮或歇業	416	6 358	6 119	10 717	37 656	55	14 481	-
對原有工作不滿意	-	6 739	14 159	16 182	19 167	83	11 709	37
傷病或健康不良	-	518	419	659	670	-	954	3
季節性或臨時性工作結束	-	1 421	1 114	2 926	1 443	50	3 992	-
女性結婚或生育	-	261	39	-	411	-	121	-
退 休	-	15	-	40	155	-	-	24
照顧未滿 1 2 歲子女	-	143	-	67	304	-	404	-
照顧滿 6 5 歲年長家屬	-	26	-	6	-	-	65	-
做家事（含照顧其他家人）	-	-	398	58	321	-	52	-
其 他	-	432	426	282	397	-	477	-



TABLE 71. UNEMPLOYED PERSONS WITH WORK EXPERIENCE BY PREVIOUS JOB'S SECTOR,  
OCCUPATION, CLASS OF WORKER, AND REASON FOR UNEMPLOYMENT (Cont.)

2021							Unit : Person
從業身分 Class of workers							Item
雇主 Employers	自營業者 Own-account workers	無酬家屬工作者 Unpaid family workers	受僱者 Paid employees			合計 Total	
			受私人僱用者 Private	受政府僱用者 Government			
5 384	23 836	4 500	342 709	326 477	16 232	Total	
4 953	18 740	3 316	138 705	137 650	1 055	Business shrunk or establishment closed	
112	2 668	870	153 666	148 438	5 228	Not satisfied to that job	
-	679	-	8 559	8 471	88	Wound, illness or ill health	
160	993	313	32 737	24 065	8 673	Seasonal or temporary work of that job completed	
-	-	-	832	832	-	Female got married or gave birth	
-	-	-	1 129	266	863	Retirement	
-	138	-	839	772	67	Taking care of children under aged 12	
-	-	-	1 506	1 506	-	Taking care of older family aged 65 & over	
-	141	-	1 120	1 075	45	Housekeeping (including taking care of other family members)	
160	477	-	3 616	3 403	214	Others	
4 083	16 062	2 251	191 065	182 706	8 360	Male	
3 763	11 441	1 433	73 276	72 942	334	Business shrunk or establishment closed	
-	2 331	590	86 320	83 665	2 656	Not satisfied to that job	
-	679	-	5 336	5 252	85	Wound, illness or ill health	
160	993	229	21 875	17 635	4 241	Seasonal or temporary work of that job completed	
-	-	-	-	-	-	Female got married or gave birth	
-	-	-	895	72	823	Retirement	
-	-	-	60	60	-	Taking care of children under aged 12	
-	-	-	1 410	1 410	-	Taking care of older family aged 65 & over	
-	141	-	291	246	45	Housekeeping (including taking care of other family members)	
160	477	-	1 602	1 425	177	Others	
1 301	7 774	2 248	151 644	143 771	7 872	Female	
1 189	7 299	1 884	65 429	64 708	721	Business shrunk or establishment closed	
112	337	280	67 346	64 773	2 572	Not satisfied to that job	
-	-	-	3 223	3 219	3	Wound, illness or ill health	
-	-	85	10 862	6 430	4 432	Seasonal or temporary work of that job completed	
-	-	-	832	832	-	Female got married or gave birth	
-	-	-	234	194	39	Retirement	
-	138	-	779	712	67	Taking care of children under aged 12	
-	-	-	97	97	-	Taking care of older family aged 65 & over	
-	-	-	829	829	-	Housekeeping (including taking care of other family members)	
-	-	-	2 014	1 977	37	Others	



五、非勞動力

**(5)Not in Labor Force**

表 7 2 非勞動力之教育程度與年齡—按未參與勞動原因分

單位：千人

民國 1 1 0 年

項 目 別 Item	總 計 Total	教 育 程 度 Educational attainment							
		國 中 及 以 下 Junior high & below			高級中等 (高中、高職) Senior high school (regular & vocational)	大 專 及 以 上 Junior college & above			
		合計 Total	國小 及以下 Primary school & below	國中 Junior high		合計 Total	專科 Junior college	大學 University	研究所 Graduate school
總 計 Total	8 274	2 707	1 915	792	2 259	3 309	664	2 159	486
想工作而未找工作且隨時可以 開始工作 Intend & be available to work but not seeking	159	12	1	11	46	100	21	59	20
求學及準備升學 Attending school or rebrushing to take entrance exams	1 778	50	0	50	578	1 150	34	927	189
料理家務 Housekeeping	2 588	738	399	339	886	964	284	546	134
高齡、身心障礙 Old age or disable	2 741	1 662	1 425	237	431	648	186	403	60
其 他 Others	1 009	245	90	156	317	446	139	224	83
男 Male	3 259	1 081	763	317	834	1 344	257	861	226
想工作而未找工作且隨時可以 開始工作 Intend & be available to work but not seeking	87	11	1	10	31	46	13	24	9
求學及準備升學 Attending school or rebrushing to take entrance exams	904	33	0	32	309	562	11	442	110
料理家務 Housekeeping	63	16	7	10	21	26	8	13	4
高齡、身心障礙 Old age or disable	1 453	820	682	137	240	393	116	237	40
其 他 Others	752	201	73	128	233	317	109	145	63
女 Female	5 016	1 626	1 152	475	1 425	1 965	407	1 297	260
想工作而未找工作且隨時可以 開始工作 Intend & be available to work but not seeking	72	2	0	1	16	55	8	35	11
求學及準備升學 Attending school or rebrushing to take entrance exams	874	17	0	17	269	588	24	485	79
料理家務 Housekeeping	2 525	722	393	329	865	938	275	533	130
高齡、身心障礙 Old age or disable	1 288	842	742	100	191	255	70	166	20
其 他 Others	257	44	16	28	84	129	30	79	20

**TABLE 72. PERSONS NOT IN LABOR FORCE BY EDUCATIONAL ATTAINMENT,  
AGE, AND REASON FOR NOT IN LABOR FORCE**

2021													Unit : Thousand Persons	
年 齡														
1 5 ~ 2 4 歲 Years			2 5 ~ 4 4 歲 Years					4 5 ~ 6 4 歲 Years					6 5 歲 及以上	
合計	1 5 ~ 1 9 歲	2 0 ~ 2 4 歲	合計	2 5 ~ 2 9 歲	3 0 ~ 3 4 歲	3 5 ~ 3 9 歲	4 0 ~ 4 4 歲	合計	4 5 ~ 4 9 歲	5 0 ~ 5 4 歲	5 5 ~ 5 9 歲	6 0 ~ 6 4 歲	6 5 歲 及以上	
Total	Years	Years	Total	Years	Years	Years	Years	Total	Years	Years	Years	Years	Years & over	
1 587	1 010	577	730	130	127	187	287	2 470	273	437	740	1 019	3 488	
4	0	3	69	8	11	17	32	86	28	28	22	9	0	
1 576	1 009	567	175	101	42	18	14	26	10	4	11	1	1	
1	0	1	390	11	58	131	190	1 469	183	288	445	553	728	
0	0	0	11	1	2	3	6	27	5	5	8	8	2 703	
6	1	5	85	9	13	18	45	862	47	112	255	448	56	
806	520	287	153	53	21	22	57	793	58	115	237	383	1 507	
0	0	0	25	1	1	5	19	61	19	20	16	6	0	
804	519	285	86	50	17	8	10	14	4	2	8	0	-	
0	0	0	3	0	0	0	2	47	4	10	17	15	13	
0	0	0	1	0	0	0	1	6	1	2	2	2	1 446	
2	0	1	37	2	2	8	25	665	30	82	194	359	48	
781	490	290	577	76	106	165	230	1 677	215	322	503	637	1 981	
3	0	3	44	7	10	12	13	25	9	8	5	3	0	
772	490	282	89	51	25	10	4	12	6	2	4	0	1	
1	0	1	387	11	58	131	187	1 422	179	278	427	538	715	
0	0	0	10	1	1	2	6	20	4	4	6	6	1 257	
4	0	4	48	7	11	10	20	197	17	30	60	90	8	



丙、追溯估計與調整銜接結果

**3.Backward Estimates and  
Linkingly Adjusted Results**

表 7 3 歷年人力資源調查重要結果

單位：千人

年 別 Year	總人口 Total population	1 5 歲以上民間人口 Civilian population aged 15 years & over			勞動力		
		總計 Total	男 Male	女 Female	合計	男	女
					Total	Male	Female
年平均 Annual average							
4 0 年 1951	8 325	4 485	2 384	2 101	3 030	2 145	885
4 1 年 1952	8 585	4 609	2 420	2 189	3 063	2 166	897
4 2 年 1953	8 853	4 736	2 455	2 281	3 094	2 185	909
4 3 年 1954	9 142	4 870	2 513	2 357	3 152	2 230	922
4 4 年 1955	9 461	5 022	2 581	2 441	3 231	2 286	945
4 5 年 1956	9 795	5 179	2 626	2 552	3 268	2 311	957
4 6 年 1957	10 134	5 338	2 702	2 636	3 354	2 376	978
4 7 年 1958	10 479	5 503	2 811	2 692	3 472	2 477	995
4 8 年 1959	10 827	5 659	2 904	2 755	3 560	2 546	1 014
4 9 年 1960	11 177	5 795	2 971	2 824	3 617	2 590	1 027
5 0 年 1961	11 523	5 919	3 037	2 882	3 655	2 623	1 032
5 1 年 1962	11 864	6 065	3 097	2 968	3 695	2 656	1 039
5 2 年 1963	12 211	6 244	3 189	3 055	3 752	2 691	1 061
5 3 年 1964	12 533	6 455	3 276	3 178	3 824	2 740	1 084
5 4 年 1965	12 876	6 689	3 388	3 301	3 891	2 798	1 093
5 5 年 1966	13 207	6 948	3 506	3 442	3 976	2 856	1 120
5 6 年 1967	13 525	7 212	3 632	3 580	4 145	2 938	1 207
5 7 年 1968	13 850	7 482	3 764	3 719	4 298	3 020	1 278
5 8 年 1969	14 185	7 787	3 921	3 867	4 474	3 106	1 368
5 9 年 1970	14 576	8 115	4 093	4 022	4 654	3 228	1 426
6 0 年 1971	14 848	8 444	4 263	4 181	4 819	3 340	1 479
6 1 年 1972	15 160	8 763	4 422	4 341	5 022	3 412	1 610
6 2 年 1973	15 445	9 070	4 574	4 496	5 395	3 528	1 867
6 3 年 1974	15 737	9 383	4 729	4 654	5 571	3 699	1 872
6 4 年 1975	16 040	9 712	4 894	4 818	5 656	3 798	1 858
6 5 年 1976	16 343	10 043	5 059	4 984	5 772	3 900	1 872
6 6 年 1977	16 650	10 375	5 216	5 159	6 087	4 068	2 019



TABLE 73. IMPORTANT RESULTS OF MANPOWER SURVEY, 1951 TO 1977

Unit : Thousand Persons

Labor force						非勞動力		
就業者			失業者			Not in labor force		
Employed			Unemployed					
小計	男	女	小計	男	女	合計	男	女
Total	Male	Female	Total	Male	Female	Total	Male	Female
2 893	2 072	821	137	73	64	1 455	239	1 216
2 929	2 095	834	134	71	63	1 546	254	1 292
2 964	2 116	848	130	69	61	1 642	270	1 372
3 026	2 163	863	126	67	59	1 718	283	1 435
3 108	2 221	887	123	65	58	1 791	295	1 496
3 149	2 248	901	119	63	56	1 910	315	1 595
3 229	2 310	919	125	66	59	1 984	326	1 658
3 340	2 407	933	132	70	62	2 031	334	1 697
3 422	2 471	951	138	75	63	2 099	358	1 741
3 473	2 510	963	144	80	64	2 178	381	1 797
3 505	2 538	967	150	85	65	2 264	414	1 850
3 541	2 569	972	154	87	67	2 370	441	1 929
3 592	2 600	992	160	91	69	2 492	498	1 994
3 658	2 649	1 009	166	91	75	2 632	536	2 095
3 763	2 735	1 029	128	64	64	2 798	590	2 208
3 856	2 791	1 065	120	65	55	2 972	647	2 325
4 050	2 885	1 165	95	53	42	3 067	694	2 373
4 225	2 972	1 252	74	48	26	3 185	744	2 441
4 390	3 056	1 334	84	49	35	3 314	815	2 499
4 576	3 180	1 396	79	48	31	3 461	865	2 596
4 738	3 291	1 447	80	49	31	3 625	923	2 702
4 948	3 370	1 577	75	42	33	3 742	1 010	2 731
5 327	3 490	1 837	68	37	31	3 675	1 046	2 629
5 486	3 651	1 835	85	48	37	3 812	1 030	2 782
5 521	3 719	1 802	136	80	57	4 056	1 096	2 960
5 669	3 838	1 831	103	62	41	4 271	1 151	3 120
5 980	3 998	1 982	107	70	37	4 288	1 148	3 140

表 7 4 歷年人力資源調查重要指標

單位：%

年 別 Year	15歲以上民間人口 占總人口之比率 Proportion of civilian population aged 15 years & over to total population	勞動力 Labor force			
		占總人口之比率 Proportion of labor force to total population	占15歲以上民間人口之比率(勞動力參與率) Labor force participation rate		
			總計 Total	男 Male	女 Female
年平均 Annual average					
40年 1951	53.87	36.40	67.56	89.97	42.12
41年 1952	53.69	35.68	66.46	89.50	40.98
42年 1953	53.50	34.95	65.33	89.00	39.85
43年 1954	53.27	34.48	64.72	88.74	39.12
44年 1955	53.08	34.15	64.34	88.57	38.17
45年 1956	52.87	33.36	63.10	88.00	37.50
46年 1957	52.67	33.10	62.83	87.93	37.10
47年 1958	52.51	33.13	63.09	88.12	36.96
48年 1959	52.27	32.88	62.91	87.67	36.81
49年 1960	51.85	32.36	62.42	87.18	36.37
50年 1961	51.37	31.72	61.75	86.37	35.81
51年 1962	51.12	31.14	60.92	85.76	35.01
52年 1963	51.13	30.73	60.09	84.38	34.73
53年 1964	51.50	30.51	59.24	83.64	34.11
54年 1965	51.95	30.22	58.17	82.59	33.11
55年 1966	52.61	30.11	57.23	81.46	32.57
56年 1967	53.32	30.65	57.47	80.89	33.72
57年 1968	54.02	31.03	57.44	80.23	34.36
58年 1969	54.90	31.54	57.45	79.21	35.38
59年 1970	55.90	32.06	57.35	78.87	35.45
60年 1971	56.87	32.46	57.07	78.35	35.37
61年 1972	57.80	33.13	57.31	77.04	37.07
62年 1973	58.72	34.93	59.48	77.13	41.53
63年 1974	59.62	35.40	59.37	78.22	40.22
64年 1975	60.55	35.26	58.24	77.61	38.56
65年 1976	61.45	35.32	57.47	77.09	37.56
66年 1977	62.31	36.56	58.67	77.99	39.14

TABLE 74. IMPORTANT INDICATORS BASED ON MANPOWER SURVEY RESULTS, 1951 TO 1977

就業者 Employed			失 業 率 Unemployment rate
占總人口之比率 Proportion of employed persons to total population	占 15 歲以上民間人口之比率 Proportion of employed persons to civilian population aged 15 years & over	占勞動力之比率 Proportion of employed persons to labor force	
34.75	64.50	95.48	4.52
34.12	63.55	95.63	4.37
33.48	62.58	95.80	4.20
33.10	62.14	96.00	4.00
32.85	61.89	96.19	3.81
32.15	60.80	96.36	3.64
31.86	60.49	96.27	3.73
31.87	60.69	96.20	3.80
31.61	60.47	96.12	3.88
31.07	59.93	96.02	3.98
30.42	59.22	95.90	4.10
29.85	58.38	95.83	4.17
29.42	57.53	95.74	4.26
29.19	56.67	95.66	4.34
29.22	56.26	96.71	3.29
29.20	55.50	96.98	3.02
29.94	56.16	97.71	2.29
30.51	56.47	98.28	1.72
30.95	56.38	98.12	1.88
31.52	56.39	98.30	1.70
31.91	56.11	98.34	1.66
32.64	56.46	98.51	1.49
34.49	58.73	98.34	1.26
34.86	58.47	98.47	1.53
34.42	56.85	97.60	2.40
34.69	56.45	98.22	1.78
35.92	57.64	98.24	1.76

表 7 5 歷年 1 5 歲以上民間人口之年齡

單位：千人

年 別 Year	總計 Total	男 Male	女 Female	1 5 ~ 1 9 歲 Years			2 0 ~ 2 4 歲 Years		
				合計 Total	男 Male	女 Female	合計 Total	男 Male	女 Female
				年平均 Annual average					
4 0 年 1951	4 485	2 384	2 101	827	466	361	589	258	331
4 1 年 1952	4 609	2 420	2 189	845	471	374	588	246	342
4 2 年 1953	4 736	2 455	2 281	864	476	388	587	234	353
4 3 年 1954	4 870	2 513	2 357	885	486	399	587	225	362
4 4 年 1955	5 022	2 581	2 441	910	498	412	589	217	372
4 5 年 1956	5 179	2 626	2 553	934	505	429	593	207	386
4 6 年 1957	5 338	2 702	2 636	963	516	447	599	211	388
4 7 年 1958	5 503	2 811	2 692	991	532	459	605	218	387
4 8 年 1959	5 659	2 904	2 755	1 019	546	473	611	224	387
4 9 年 1960	5 795	2 971	2 824	1 043	555	488	616	228	388
5 0 年 1961	5 919	3 037	2 882	1 065	564	501	619	232	387
5 1 年 1962	6 065	3 097	2 968	1 091	572	519	626	235	391
5 2 年 1963	6 244	3 189	3 055	1 123	586	537	635	241	394
5 3 年 1964	6 455	3 276	3 178	923	441	482	838	383	455
5 4 年 1965	6 689	3 388	3 301	1 107	567	540	739	286	453
5 5 年 1966	6 948	3 506	3 442	1 250	636	614	683	262	421
5 6 年 1967	7 212	3 632	3 580	1 397	708	689	701	268	433
5 7 年 1968	7 482	3 764	3 719	1 511	776	735	729	271	458
5 8 年 1969	7 787	3 921	3 867	1 638	845	793	723	272	451
5 9 年 1970	8 115	4 093	4 022	1 743	892	851	818	319	499
6 0 年 1971	8 444	4 263	4 181	1 779	924	855	930	349	581
6 1 年 1972	8 763	4 422	4 341	1 848	976	872	1 049	391	658
6 2 年 1973	9 070	4 574	4 496	1 907	1 014	893	1 135	437	698
6 3 年 1974	9 383	4 729	4 654	1 889	994	895	1 184	469	715
6 4 年 1975	9 712	4 894	4 818	1 915	996	919	1 285	505	780
6 5 年 1976	10 043	5 059	4 984	1 928	982	946	1 363	539	824
6 6 年 1977	10 375	5 216	5 159	1 969	1 002	967	1 440	578	862

TABLE 75. CIVILIAN POPULATION AGED 15 YEARS AND OVER BY AGE, 1951 TO 1977

Unit : Thousand Persons

25~29歲			30~34歲			35~39歲		
Years			Years			Years		
合計	男	女	合計	男	女	合計	男	女
Total	Male	Female	Total	Male	Female	Total	Male	Female
630	351	279	556	313	243	452	237	215
649	357	292	577	321	256	464	241	223
669	363	306	598	329	269	478	246	232
689	372	317	621	340	281	491	252	239
713	383	330	645	352	293	507	260	247
736	390	346	670	361	309	522	265	257
746	392	354	683	365	318	548	279	269
758	399	359	699	374	325	574	297	277
769	404	365	712	380	332	598	312	286
778	406	372	723	384	339	620	324	296
786	408	378	733	387	346	641	336	305
796	409	387	747	391	356	663	347	316
811	415	396	764	398	366	690	362	328
857	436	421	783	413	370	740	392	348
881	444	437	814	423	391	724	387	337
878	438	440	836	425	411	787	410	377
888	441	447	839	427	412	797	419	378
902	460	442	845	418	427	796	424	372
879	443	436	884	448	436	823	419	404
883	455	428	903	450	453	851	442	409
865	446	419	959	477	482	859	450	409
830	431	399	924	473	451	906	462	444
837	422	415	922	465	457	939	468	471
943	469	474	966	493	473	971	488	483
1 037	515	522	965	484	481	963	491	472
1 178	598	580	902	447	455	944	477	467
1 325	665	660	880	442	438	915	455	460

表 7 5 歷年 1 5 歲以上民間人口之年齡 (續)

單位：千人

年 別 Year	4 0 ~ 4 4 歲 Years			4 5 ~ 4 9 歲 Years			5 0 ~ 5 4 歲 Years		
	合計 Total	男 Male	女 Female	合計 Total	男 Male	女 Female	合計 Total	男 Male	女 Female
年平均 Annual average									
4 0 年 1951	367	191	176	300	166	134	237	133	104
4 1 年 1952	382	200	182	314	172	142	246	137	109
4 2 年 1953	397	209	188	328	178	150	255	141	114
4 3 年 1954	413	220	193	342	185	157	264	146	118
4 4 年 1955	429	231	198	357	193	164	275	152	123
4 5 年 1956	447	241	206	373	200	173	285	156	129
4 6 年 1957	466	252	214	386	208	178	299	165	134
4 7 年 1958	485	265	220	400	218	182	314	176	138
4 8 年 1959	504	277	227	414	228	186	328	186	142
4 9 年 1960	521	287	234	425	235	190	341	194	147
5 0 年 1961	536	296	240	436	242	194	352	201	151
5 1 年 1962	553	304	249	448	249	199	365	209	156
5 2 年 1963	573	316	257	463	258	205	380	218	162
5 3 年 1964	612	328	284	465	261	204	409	227	182
5 4 年 1965	608	325	283	490	270	220	438	244	194
5 5 年 1966	648	354	294	518	288	230	433	248	185
5 6 年 1967	662	358	304	533	289	244	433	245	188
5 7 年 1968	668	348	320	574	311	263	452	258	194
5 8 年 1969	743	390	353	574	318	256	437	245	192
5 9 年 1970	751	394	357	601	336	265	442	249	193
6 0 年 1971	782	413	369	627	355	272	478	265	213
6 1 年 1972	811	438	373	666	363	303	519	289	230
6 2 年 1973	822	433	389	715	382	333	543	307	236
6 3 年 1974	870	469	401	710	384	326	530	309	221
6 4 年 1975	857	452	405	740	417	323	586	330	256
6 5 年 1976	845	442	403	761	428	333	646	368	278
6 6 年 1977	819	416	403	790	438	352	694	402	292

TABLE 75. CIVILIAN POPULATION AGED 15 YEARS AND OVER BY AGE, 1951 TO 1977 (Cont.)

Unit : Thousand Persons

5 5 ~ 5 9 歲			6 0 ~ 6 4 歲			6 5 歲及以上		
Years			Years			Years & over		
合計	男	女	合計	男	女	合計	男	女
Total	Male	Female	Total	Male	Female	Total	Male	Female
179	102	77	139	73	66	209	95	114
187	105	82	141	73	68	217	97	120
195	108	87	143	74	69	224	98	126
202	111	91	145	75	70	232	101	131
210	115	95	148	76	72	240	104	136
219	118	101	151	77	74	250	106	144
230	124	106	159	81	78	259	110	149
241	131	110	167	86	81	268	115	153
251	137	114	175	90	85	277	120	157
259	141	118	183	94	89	286	124	162
268	146	122	189	97	92	293	127	166
278	150	128	197	101	96	303	131	172
289	156	133	205	105	100	312	135	177
303	156	147	211	104	107	314	135	179
319	171	148	237	124	113	334	148	186
329	175	154	236	119	117	353	151	202
337	181	156	255	133	122	371	166	205
364	195	169	267	142	125	377	162	215
378	210	168	286	146	140	424	186	238
392	215	177	301	153	148	433	189	244
413	232	181	286	140	146	466	213	253
413	228	185	310	158	152	489	216	273
423	237	186	336	179	157	495	231	264
423	232	191	356	184	172	542	238	304
443	252	191	379	203	176	545	251	294
501	293	208	398	220	178	578	266	312
533	311	222	411	229	182	599	279	320

表 7 6 歷年 15 歲以上民間人口之教育程度

單位：千人

年 別 Year	總計 Total	男 Male	女 Female	不識字 Illiterate			自修 Self-educated		
				合計 Total	男 Male	女 Female	合計 Total	男 Male	女 Female
				Total	Male	Female	Total	Male	Female
年平均 Annual average									
4 0 年 1951	4 485	2 384	2 101	2 709	1 033	1 676	190	137	53
4 1 年 1952	4 609	2 420	2 189	2 639	986	1 653	183	133	50
4 2 年 1953	4 736	2 455	2 281	2 572	939	1 633	177	129	48
4 3 年 1954	4 870	2 513	2 357	2 502	902	1 600	171	126	45
4 4 年 1955	5 022	2 581	2 441	2 441	868	1 573	166	124	42
4 5 年 1956	5 179	2 626	2 553	2 389	827	1 562	160	120	40
4 6 年 1957	5 338	2 702	2 636	2 332	792	1 540	162	120	42
4 7 年 1958	5 503	2 811	2 692	2 271	767	1 504	165	122	43
4 8 年 1959	5 659	2 904	2 755	2 213	740	1 473	167	123	44
4 9 年 1960	5 795	2 971	2 824	2 156	708	1 448	169	123	46
5 0 年 1961	5 919	3 037	2 882	2 095	677	1 418	170	123	47
5 1 年 1962	6 065	3 097	2 968	2 050	648	1 402	172	123	49
5 2 年 1963	6 244	3 189	3 055	2 014	626	1 388	175	124	51
5 3 年 1964	6 455	3 276	3 178	1 912	559	1 353	246	157	89
5 4 年 1965	6 689	3 388	3 301	2 020	606	1 414	205	139	66
5 5 年 1966	6 948	3 506	3 442	1 967	571	1 396	189	130	59
5 6 年 1967	7 212	3 632	3 580	1 877	522	1 355	206	144	62
5 7 年 1968	7 482	3 764	3 719	2 085	554	1 531	239	179	60
5 8 年 1969	7 787	3 921	3 867	2 138	581	1 557	278	187	91
5 9 年 1970	8 115	4 093	4 022	2 127	569	1 558	318	213	105
6 0 年 1971	8 444	4 263	4 181	2 168	614	1 554	299	198	101
6 1 年 1972	8 763	4 422	4 341	2 084	562	1 522	340	214	126
6 2 年 1973	9 070	4 574	4 496	2 010	561	1 449	362	220	142
6 3 年 1974	9 383	4 729	4 654	2 057	549	1 508	322	201	121
6 4 年 1975	9 712	4 894	4 818	1 896	493	1 403	355	215	140
6 5 年 1976	10 043	5 059	4 984	1 754	450	1 304	363	207	156
6 6 年 1977	10 375	5 216	5 159	1 837	499	1 338	327	182	145



TABLE 76. CIVILIAN POPULATION AGED 15 YEARS AND OVER BY EDUCATIONAL ATTAINMENT,  
1951 TO 1977

Unit : Thousand Persons

國小 Primary			國中 Junior high			高中 Senior high			高職 Vocational			大專及以上 Junior college & above		
合計 Total	男 Male	女 Female	合計 Total	男 Male	女 Female	合計 Total	男 Male	女 Female	合計 Total	男 Male	女 Female	合計 Total	男 Male	女 Female
1 078	831	247	278	218	60	78	38	40	94	77	17	59	50	9
1 221	886	335	314	233	81	84	43	41	102	83	19	66	57	9
1 364	940	424	350	247	103	91	48	43	110	89	21	73	63	10
1 513	1 002	511	388	264	124	98	54	44	118	96	22	81	70	11
1 669	1 069	600	427	281	146	105	60	45	127	103	24	89	77	12
1 822	1 125	697	466	296	170	112	65	47	136	110	26	95	83	12
1 937	1 175	762	518	327	191	130	77	53	153	120	33	107	91	16
2 056	1 238	818	571	361	210	150	91	59	172	132	40	119	100	19
2 169	1 294	875	622	393	229	168	103	65	189	142	47	130	108	22
2 272	1 339	933	668	420	248	185	114	71	205	152	53	139	115	24
2 369	1 382	987	713	447	266	202	125	77	221	161	60	149	122	27
2 471	1 421	1 050	758	472	286	219	136	83	235	169	66	159	129	30
2 589	1 475	1 114	807	501	306	237	147	90	252	179	73	169	136	33
2 987	1 666	1 321	729	470	259	236	149	87	195	149	46	150	127	23
2 973	1 672	1 301	822	506	316	251	155	96	248	175	73	172	135	37
3 008	1 656	1 352	976	595	381	296	183	113	308	211	97	205	161	44
3 120	1 675	1 445	1 111	676	435	314	198	116	351	239	112	234	179	55
3 176	1 726	1 450	818	517	301	393	247	146	464	312	152	308	229	79
3 357	1 838	1 519	848	522	326	392	244	148	468	312	156	309	237	72
3 454	1 881	1 573	906	559	347	410	260	150	584	374	210	317	238	79
3 597	1 946	1 651	961	578	383	433	284	149	643	396	247	345	247	98
3 713	1 969	1 744	1 042	660	382	492	321	171	690	421	269	402	276	126
3 729	1 932	1 797	1 144	693	451	541	350	191	796	483	313	488	335	153
3 925	2 053	1 872	1 228	757	471	520	328	192	846	501	345	485	340	145
3 938	2 030	1 908	1 323	796	527	614	378	236	996	576	420	590	406	184
3 955	2 024	1 931	1 490	884	606	658	405	253	1 121	617	504	701	472	229
4 224	2 158	2 066	1 468	868	600	756	466	290	1 014	551	463	750	493	257

表 7 7 歷年就業者之從業身分

單位：千人

年 別 Year	總計 Total	男 Male	女 Female	雇 主 Employers			自營作業者 Own-account workers		
				合計 Total	男 Male	女 Female	合計 Total	男 Male	女 Female
年平均 Annual average									
4 0 年 1951	2 893	2 072	821	64	54	10	1 004	877	127
4 1 年 1952	2 929	2 095	834	65	54	11	1 006	881	125
4 2 年 1953	2 964	2 116	848	65	54	11	1 009	884	125
4 3 年 1954	3 026	2 163	863	66	55	11	1 016	893	123
4 4 年 1955	3 108	2 221	887	68	57	11	1 027	903	124
4 5 年 1956	3 149	2 248	901	68	58	10	1 030	904	126
4 6 年 1957	3 229	2 310	919	70	60	10	1 043	917	126
4 7 年 1958	3 340	2 407	933	73	63	10	1 061	939	122
4 8 年 1959	3 422	2 471	951	75	64	11	1 073	952	121
4 9 年 1960	3 473	2 510	963	75	64	11	1 081	960	121
5 0 年 1961	3 505	2 538	967	75	65	10	1 080	961	119
5 1 年 1962	3 541	2 569	972	75	65	10	1 082	965	117
5 2 年 1963	3 592	2 600	992	76	65	11	1 087	967	120
5 3 年 1964	3 658	2 649	1 009	79	67	12	1 092	971	121
5 4 年 1965	3 763	2 735	1 028	84	72	12	1 086	965	121
5 5 年 1966	3 856	2 791	1 065	88	76	12	1 076	951	125
5 6 年 1967	4 050	2 885	1 165	93	85	8	1 116	978	138
5 7 年 1968	4 225	2 972	1 253	104	93	11	1 136	978	158
5 8 年 1969	4 390	3 056	1 334	106	92	14	1 166	985	181
5 9 年 1970	4 576	3 180	1 396	131	117	14	1 200	1 030	170
6 0 年 1971	4 738	3 291	1 447	138	125	13	1 225	1 053	172
6 1 年 1972	4 948	3 371	1 577	139	124	15	1 255	1 055	200
6 2 年 1973	5 327	3 490	1 837	142	126	16	1 339	1 098	241
6 3 年 1974	5 486	3 651	1 835	145	133	12	1 371	1 149	222
6 4 年 1975	5 521	3 719	1 802	137	124	13	1 342	1 126	216
6 5 年 1976	5 669	3 838	1 831	144	127	17	1 354	1 143	211
6 6 年 1977	5 980	3 998	1 982	145	126	19	1 371	1 142	229

TABLE 77. EMPLOYED PERSONS BY CLASS OF WORKER, 1951 TO 1977

Unit : Thousand Persons

無酬家屬工作者 Unpaid family workers			受僱者 Paid employees								
			合計 Total	男 Male	女 Female	受私人僱用者 Private			受政府僱用者 Government		
合計 Total	男 Male	女 Female				小計 Total	男 Male	女 Female	小計 Total	男 Male	女 Female
832	391	441	993	751	242	632	546	86	361	205	156
836	393	443	1 022	767	255	651	534	117	371	233	138
842	396	446	1 048	781	267	670	530	140	378	251	127
851	402	449	1 092	813	279	696	539	157	396	274	122
861	406	455	1 152	855	297	731	556	175	421	299	122
869	409	460	1 182	877	305	754	566	188	428	311	117
881	415	466	1 236	918	318	793	590	203	443	328	115
897	425	472	1 310	980	330	842	626	216	468	354	114
911	432	479	1 364	1 023	341	882	653	229	482	370	112
924	438	486	1 394	1 047	347	907	669	238	487	378	109
930	442	488	1 421	1 071	350	931	686	245	490	385	105
939	447	492	1 445	1 093	352	953	702	251	492	391	101
950	450	500	1 479	1 118	361	981	720	261	498	398	100
961	456	505	1 526	1 155	371	1 025	751	274	501	404	97
946	448	498	1 648	1 250	398	1 100	806	294	548	445	103
947	445	502	1 746	1 319	427	1 172	853	319	574	466	108
960	415	545	1 880	1 408	472	1 316	942	374	564	466	98
951	386	565	2 035	1 517	518	1 468	1 060	408	567	457	110
949	374	575	2 169	1 606	563	1 598	1 142	456	571	464	107
918	333	585	2 328	1 701	627	1 750	1 240	510	578	462	116
877	323	554	2 498	1 791	707	1 905	1 324	581	594	467	127
831	283	548	2 723	1 909	814	2 115	1 438	677	609	471	138
861	273	588	2 986	1 994	992	2 364	1 526	838	622	468	154
914	281	633	3 056	2 089	967	2 401	1 592	809	655	497	158
879	302	577	3 163	2 167	996	2 503	1 670	833	660	497	163
821	300	521	3 351	2 269	1 082	2 653	1 749	904	699	520	179
794	287	507	3 671	2 443	1 228	2 921	1 890	1 031	750	553	197



參、轉載國際資料

III、International Data

表 7 8 歷年世界主要國家（地區）勞動力參與率

TABLE 78. LABOR FORCE PARTICIPATION RATES IN MAJOR COUNTRIES / TERRITORIES, 1982 TO DATE

單位：％ Unit : %

年 別 Year	中華民國 R.O.C.	香 港 Hong Kong	日 本 Japan	南 韓 Korea, R.O.	新加坡 Singapore	美 國 United States	加 拿 大 Canada	德 國 Germany	英 國 United Kingdom	法 國 France
7 1 年 1982	57.93	64.7	63.6	57.0	...	64.0	64.4	55.2	...	...
7 2 年 1983	59.26	64.5	64.0	55.8	...	64.0	64.7	55.6	...	...
7 3 年 1984	59.72	65.5	63.7	54.0	...	64.4	65.0	55.4	...	...
7 4 年 1985	59.49	64.8	63.3	54.5	...	64.8	65.7	55.8	...	...
7 5 年 1986	60.37	65.1	63.1	55.2	...	65.3	66.1	56.1	...	...
7 6 年 1987	60.93	64.9	62.9	58.3	...	65.6	66.5	55.0	...	...
7 7 年 1988	60.21	64.7	62.9	58.5	...	65.9	66.9	55.2	...	...
7 8 年 1989	60.12	63.7	63.2	59.5	...	66.5	67.3	56.6	...	...
7 9 年 1990	59.24	63.2	63.6	60.0	63.2	66.5	67.2	58.5	...	...
8 0 年 1991	59.11	63.5	64.1	60.6	63.7	66.2	66.6	58.0	...	...
8 1 年 1992	59.34	62.4	64.1	60.9	63.9	66.5	65.7	58.3	...	...
8 2 年 1993	58.82	62.3	63.9	61.6	63.4	66.3	65.3	58.2	62.7	...
8 3 年 1994	58.96	62.0	63.7	61.7	63.8	66.6	65.2	57.9	62.5	...
8 4 年 1995	58.71	62.0	63.5	62.0	61.9	66.6	64.8	58.5	62.5	...
8 5 年 1996	58.44	61.6	63.5	62.0	64.1	66.8	64.7	57.3	62.5	...
8 6 年 1997	58.33	61.3	63.7	62.2	63.7	67.1	64.9	57.4	62.6	...
8 7 年 1998	58.04	61.3	63.4	60.7	63.1	67.1	65.1	57.3	62.5	...
8 8 年 1999	57.93	61.3	63.0	60.5	64.1	67.1	65.5	57.5	62.9	...
8 9 年 2000	57.68	61.4	62.5	61.2	63.2	67.1	65.8	57.1	62.9	...
9 0 年 2001	57.23	61.5	62.1	61.5	64.4	66.8	65.9	57.2	62.8	...
9 1 年 2002	57.34	61.7	61.3	62.1	63.6	66.6	66.9	57.1	62.9	...
9 2 年 2003	57.34	61.4	60.9	61.6	63.2	66.2	67.6	57.1	63.0	56.3
9 3 年 2004	57.66	61.3	60.5	62.3	63.3	66.0	67.5	56.7	63.0	56.3
9 4 年 2005	57.78	60.9	60.5	62.2	63.0	66.0	67.1	58.4	63.2	56.2
9 5 年 2006	57.92	61.2	60.5	62.2	65.0	66.2	66.9	59.0	63.6	56.2
9 6 年 2007	58.25	61.2	60.4	62.2	65.0	66.1	67.2	59.1	63.5	56.3
9 7 年 2008	58.28	60.9	60.2	61.7	65.6	66.0	67.4	59.2	63.6	56.4
9 8 年 2009	57.90	60.8	59.9	61.0	65.4	65.4	66.9	59.4	63.4	56.6
9 9 年 2010	58.07	59.6	59.7	61.1	66.2	64.7	66.7	59.4	63.2	56.5
1 0 0 年 2011	58.17	60.1	59.3	61.3	66.1	64.1	66.6	60.1	63.1	56.3
1 0 1 年 2012	58.35	60.5	59.1	61.6	66.6	63.7	66.4	60.1	63.3	56.5
1 0 2 年 2013	58.43	61.2	59.4	61.7	66.7	63.3	66.3	60.4	63.4	56.5
1 0 3 年 2014	58.54	61.1	59.5	62.7	67.0	62.9	65.9	60.4	63.4	56.1
1 0 4 年 2015	58.65	61.1	59.7	62.8	68.3	62.7	65.8	60.2	63.5	56.0
1 0 5 年 2016	58.75	61.1	60.1	62.9	68.0	62.8	65.6	61.0	63.6	55.8
1 0 6 年 2017	58.83	61.1	60.6	63.2	67.7	62.9	65.6	61.2	63.6	55.7
1 0 7 年 2018	58.99	61.2	61.7	63.1	67.7	62.9	65.3	61.3	63.8	55.6
1 0 8 年 2019	59.17	60.6	62.3	63.3	68.0	63.1	65.6	61.9	64.0	55.3
1 0 9 年 2020	59.14	59.6	62.2	62.5	68.1	61.8	64.1	...	63.7	54.5
1 1 0 年 2021	59.02	...	62.3	62.8	70.5	61.7	65.1	...	63.2	55.9

資料來源：除我國、香港、新加坡採官方網站勞動力參與率外，餘為OECD Active Rates。

Source : Figures of R.O.C., H.K., and Singapore were official Labor Force Participation Rates; others were Active Rates from OECD stat.

註：新加坡為居民勞動力參與率歷年6月資料。

Note : Singapore's data refers to resident (citizens and Permanent Residents only) labor force participation rates at June of each year.

表 7 8 歷年世界主要國家（地區）勞動力參與率－男性（續 1）  
 TABLE 78. MALE LABOR FORCE PARTICIPATION RATES IN MAJOR COUNTRIES / TERRITORIES,  
 1982 TO DATE (Cont. 1)

單位：%

Unit：%

年 別 Year	中華民國 R.O.C.	香 港 Hong Kong	日 本 Japan	南 韓 Korea, R.O.	新加坡 Singapore	美 國 United States	加 拿 大 Canada	德 國 Germany	英 國 United Kingdom	法 國 France
7 1 年 1982	76.47	81.3	79.8	...	...	76.6	77.0	...	...	...
7 2 年 1983	76.36	80.9	79.8	...	...	76.4	76.9	...	...	...
7 3 年 1984	76.11	81.3	79.3	...	...	76.4	76.7	...	...	...
7 4 年 1985	75.47	80.4	78.6	...	...	76.3	76.7	...	...	...
7 5 年 1986	75.15	80.5	78.3	...	...	76.3	76.9	...	...	...
7 6 年 1987	75.24	80.3	77.8	...	...	76.2	76.9	...	...	...
7 7 年 1988	74.83	80.1	77.5	...	...	76.2	76.6	...	...	...
7 8 年 1989	74.84	79.5	77.4	...	...	76.4	76.8	...	...	...
7 9 年 1990	73.96	79.1	77.6	...	77.5	76.4	76.1	...	...	...
8 0 年 1991	73.80	78.9	78.0	...	79.4	75.8	75.0	...	...	...
8 1 年 1992	73.78	78.1	78.2	...	79.4	75.8	73.9	...	...	...
8 2 年 1993	72.67	78.2	78.1	...	78.8	75.4	73.3	...	72.9	...
8 3 年 1994	72.44	77.2	77.9	...	79.2	75.1	73.1	...	72.5	...
8 4 年 1995	72.03	76.6	77.7	...	77.2	75.0	72.5	...	72.2	...
8 5 年 1996	71.13	75.7	77.8	...	78.7	74.9	72.2	...	71.8	...
8 6 年 1997	71.09	75.1	77.8	...	78.2	75.0	72.2	...	71.6	...
8 7 年 1998	70.58	74.6	77.4	...	77.4	74.9	72.1	...	71.3	...
8 8 年 1999	69.93	74.0	77.0	...	77.8	74.7	72.4	...	71.5	...
8 9 年 2000	69.42	73.5	76.5	74.4	76.6	74.8	72.4	...	71.3	...
9 0 年 2001	68.47	73.0	75.8	74.4	77.7	74.5	72.3	...	71.0	...
9 1 年 2002	68.22	72.4	74.8	75.1	77.2	74.1	73.0	...	70.9	...
9 2 年 2003	67.69	72.0	74.2	74.9	76.1	73.5	73.4	...	71.0	63.1
9 3 年 2004	67.78	71.6	73.5	75.2	75.7	73.3	73.2	...	70.7	62.9
9 4 年 2005	67.62	71.1	73.4	74.8	74.4	73.3	72.8	66.2	70.7	62.6
9 5 年 2006	67.35	70.9	73.3	74.5	76.2	73.5	72.3	66.3	71.0	62.3
9 6 年 2007	67.24	70.4	73.2	74.4	76.3	73.2	72.5	66.3	70.9	62.2
9 7 年 2008	67.09	69.7	72.9	73.8	76.1	73.0	72.7	66.3	71.0	62.1
9 8 年 2009	66.40	69.4	72.1	73.2	76.3	72.0	71.9	66.2	70.3	62.2
9 9 年 2010	66.51	68.5	71.8	73.2	76.5	71.2	71.6	66.1	69.9	62.0
1 0 0 年 2011	66.67	68.4	71.3	73.4	75.6	70.5	71.4	66.6	69.6	61.7
1 0 1 年 2012	66.83	68.7	70.8	73.5	76.0	70.2	71.1	66.5	69.8	61.8
1 0 2 年 2013	66.74	69.2	70.6	73.5	75.8	69.7	70.9	66.4	69.6	61.6
1 0 3 年 2014	66.78	68.8	70.5	74.4	75.9	69.2	70.6	66.3	69.4	61.0
1 0 4 年 2015	66.91	68.8	70.4	74.1	76.7	69.1	70.6	65.9	69.4	60.8
1 0 5 年 2016	67.05	68.6	70.5	74.0	76.2	69.2	70.2	66.6	69.4	60.5
1 0 6 年 2017	67.13	68.3	70.6	74.1	76.0	69.1	70.2	66.7	69.0	60.4
1 0 7 年 2018	67.24	68.5	71.3	73.7	75.6	69.1	69.8	66.8	69.1	60.2
1 0 8 年 2019	67.34	67.5	71.6	73.5	75.4	69.2	70.1	67.5	69.0	59.7
1 0 9 年 2020	67.24	66.2	71.6	72.6	75.4	67.7	68.7	...	68.2	58.8
1 1 0 年 2021	66.93	...	71.6	72.6	77.2	67.6	69.6	...	67.5	59.9

表 7 8 歷年世界主要國家（地區）勞動力參與率－女性（續完）

TABLE 78. FEMALE LABOR FORCE PARTICIPATION RATES IN MAJOR COUNTRIES / TERRITORIES, 1982 TO DATE (Cont. end)

年 別	中華民國	香 港	日 本	南 韓	新加坡	美 國	加 拿 大	德 國	英 國	法 國
Year	R.O.C.	Hong Kong	Japan	Korea, R.O.	Singapore	United States	Canada	Germany	United Kingdom	France
7 1 年 1982	39.30	47.5	48.2	...	...	52.6	52.1	...	...	...
7 2 年 1983	42.12	47.4	49.2	...	...	52.9	53.0	...	...	...
7 3 年 1984	43.30	49.1	49.1	...	...	53.6	53.8	...	...	...
7 4 年 1985	43.46	48.5	48.9	...	...	54.5	54.9	...	...	...
7 5 年 1986	45.51	48.9	48.9	...	...	55.3	55.7	...	...	...
7 6 年 1987	46.54	48.7	48.9	...	...	56.0	56.5	...	...	...
7 7 年 1988	45.56	48.4	49.1	...	...	56.6	57.4	...	...	...
7 8 年 1989	45.35	47.3	49.7	...	...	57.4	58.1	...	...	...
7 9 年 1990	44.50	46.8	50.3	...	48.8	57.5	58.5	...	...	...
8 0 年 1991	44.39	47.9	50.9	...	48.0	57.4	58.4	...	...	...
8 1 年 1992	44.83	46.3	50.8	...	48.6	57.8	57.9	...	...	...
8 2 年 1993	44.89	46.4	50.4	...	48.0	57.9	57.7	...	53.3	...
8 3 年 1994	45.40	46.9	50.2	...	48.6	58.8	57.5	...	53.3	...
8 4 年 1995	45.34	47.6	50.0	...	46.8	58.9	57.5	...	53.5	...
8 5 年 1996	45.76	47.8	50.1	...	49.9	59.3	57.5	...	53.8	...
8 6 年 1997	45.64	47.9	50.4	...	49.5	59.8	57.8	...	54.2	...
8 7 年 1998	45.60	48.5	50.2	...	49.4	59.8	58.4	...	54.4	...
8 8 年 1999	46.03	49.2	49.7	...	50.7	60.0	58.9	...	54.9	...
8 9 年 2000	46.02	49.9	49.4	48.8	50.2	59.9	59.4	...	55.2	...
9 0 年 2001	46.10	50.8	49.2	49.4	51.6	59.8	59.8	...	55.2	...
9 1 年 2002	46.59	51.9	48.6	49.9	50.6	59.6	60.9	...	55.5	...
9 2 年 2003	47.14	51.7	48.4	49.1	50.9	59.5	61.9	...	55.6	50.1
9 3 年 2004	47.71	51.9	48.3	50.1	51.3	59.2	62.0	...	55.9	50.3
9 4 年 2005	48.12	51.8	48.4	50.3	52.0	59.3	61.7	51.1	56.1	50.5
9 5 年 2006	48.68	52.6	48.5	50.5	54.3	59.4	61.7	52.0	56.7	50.5
9 6 年 2007	49.44	53.1	48.5	50.5	54.2	59.3	62.1	52.4	56.5	50.9
9 7 年 2008	49.67	53.1	48.4	50.2	55.6	59.5	62.2	52.5	56.7	51.1
9 8 年 2009	49.62	53.2	48.5	49.3	55.2	59.2	62.1	52.9	56.9	51.4
9 9 年 2010	49.89	51.9	48.5	49.6	56.5	58.6	62.1	53.1	56.8	51.5
1 0 0 年 2011	49.97	53.0	48.2	49.8	57.0	58.1	61.9	54.0	56.9	51.4
1 0 1 年 2012	50.19	53.5	48.2	50.1	57.7	57.7	61.8	54.0	57.2	51.5
1 0 2 年 2013	50.46	54.5	48.9	50.3	58.1	57.2	61.9	54.6	57.5	51.7
1 0 3 年 2014	50.64	54.5	49.3	51.5	58.6	57.0	61.3	54.8	57.7	51.6
1 0 4 年 2015	50.74	54.7	49.7	51.9	60.4	56.7	61.1	54.7	57.9	51.6
1 0 5 年 2016	50.80	54.8	50.4	52.2	60.4	56.8	61.1	55.6	58.1	51.5
1 0 6 年 2017	50.92	55.1	51.2	52.7	59.8	57.0	61.2	55.9	58.4	51.3
1 0 7 年 2018	51.14	55.1	52.6	52.9	60.2	57.1	61.0	55.9	58.6	51.4
1 0 8 年 2019	51.39	55.0	53.5	53.5	61.1	57.4	61.3	56.6	59.1	51.3
1 0 9 年 2020	51.41	54.2	53.4	52.8	61.2	56.2	59.6	...	59.3	50.6
1 1 0 年 2021	51.49	...	53.7	53.3	64.2	56.1	60.6	...	59.2	52.2

單位：%

Unit：%



表 7 9 歷年世界主要國家（地區）失業率

TABLE 79. UNEMPLOYMENT RATES IN MAJOR COUNTRIES / TERRITORIES, 1978 TO DATE

單位：% Unit : %

年 別 Year	中華民國	香 港	日 本	南 韓	新加坡 Singapore		美 國	加 拿 大	德 國	英 國	法 國
	R.O.C.	Hong Kong	Japan	Korea, R.O.	整體 Total	居民 Resident	United States	Canada	Germany	United Kingdom	France
6 7 年 1978	1.67	2.8	2.2	...	3.6	...	6.1	8.4	...	...	...
6 8 年 1979	1.27	2.9	2.1	...	3.4	...	5.8	7.6	...	...	...
6 9 年 1980	1.23	3.8	2.0	...	3.0	...	7.1	7.6	...	...	...
7 0 年 1981	1.36	3.6	2.2	...	2.9	...	7.6	7.6	...	...	...
7 1 年 1982	2.14	3.6	2.4	...	2.6	...	9.7	11.0	5.0	...	...
7 2 年 1983	2.71	4.5	2.7	...	3.2	...	9.6	12.0	6.1	10.8	8.8
7 3 年 1984	2.45	3.9	2.7	...	2.7	...	7.5	11.4	6.1	10.9	10.1
7 4 年 1985	2.91	3.2	2.6	...	4.1	...	7.2	10.5	6.2	11.2	10.4
7 5 年 1986	2.66	2.8	2.8	...	6.5	...	7.0	9.6	5.9	11.2	10.6
7 6 年 1987	1.97	1.7	2.9	...	4.7	...	6.2	8.8	5.9	10.3	10.7
7 7 年 1988	1.69	1.4	2.5	...	2.6	...	5.5	7.8	5.9	8.5	10.1
7 8 年 1989	1.57	1.1	2.3	2.6	1.8	...	5.3	7.6	5.3	7.1	9.7
7 9 年 1990	1.67	1.3	2.1	2.5	1.8	...	5.6	8.2	4.8	6.8	9.4
8 0 年 1991	1.51	1.8	2.1	2.5	1.8	...	6.8	10.3	5.5	8.6	9.6
8 1 年 1992	1.51	2.0	2.2	2.5	1.8	2.2	7.5	11.2	6.6	9.9	10.6
8 2 年 1993	1.45	2.0	2.5	2.9	1.7	2.1	6.9	11.4	7.8	10.4	11.8
8 3 年 1994	1.56	1.9	2.9	2.5	1.7	2.2	6.1	10.4	8.5	9.5	12.3
8 4 年 1995	1.79	3.2	3.2	2.1	1.8	2.2	5.6	9.5	8.3	8.7	12.0
8 5 年 1996	2.60	2.8	3.4	2.1	1.7	2.2	5.4	9.6	8.9	8.1	12.4
8 6 年 1997	2.72	2.2	3.4	2.6	1.4	2.0	5.0	9.1	9.7	7.0	12.3
8 7 年 1998	2.69	4.7	4.1	7.0	2.5	3.5	4.5	8.3	9.5	6.3	12.1
8 8 年 1999	2.92	6.2	4.7	6.6	2.8	3.8	4.2	7.6	8.6	6.0	11.3
8 9 年 2000	2.99	4.9	4.7	4.4	2.7	3.7	4.0	6.8	8.0	5.5	9.6
9 0 年 2001	4.57	5.1	5.0	4.0	2.7	3.7	4.7	7.2	7.9	5.1	8.7
9 1 年 2002	5.17	7.3	5.4	3.3	3.6	4.8	5.8	7.7	8.7	5.2	8.6
9 2 年 2003	4.99	7.9	5.3	3.6	4.0	5.2	6.0	7.6	9.8	5.0	8.5
9 3 年 2004	4.44	6.8	4.7	3.7	3.4	4.4	5.5	7.2	10.5	4.8	8.9
9 4 年 2005	4.13	5.6	4.4	3.8	3.1	4.1	5.1	6.8	11.3	4.8	8.9
9 5 年 2006	3.91	4.8	4.1	3.5	2.7	3.6	4.6	6.4	10.3	5.4	8.9
9 6 年 2007	3.91	4.0	3.8	3.3	2.1	3.0	4.6	6.1	8.5	5.3	8.0
9 7 年 2008	4.14	3.5	4.0	3.2	2.2	3.2	5.8	6.2	7.4	5.7	7.4
9 8 年 2009	5.85	5.3	5.1	3.6	3.0	4.3	9.3	8.4	7.6	7.6	9.1
9 9 年 2010	5.21	4.3	5.1	3.7	2.2	3.1	9.6	8.1	7.0	7.9	9.3
1 0 0 年 2011	4.39	3.4	4.6	3.4	2.0	2.9	9.0	7.6	5.8	8.1	9.2
1 0 1 年 2012	4.24	3.3	4.4	3.2	2.0	2.8	8.1	7.3	5.4	8.0	9.8
1 0 2 年 2013	4.18	3.4	4.0	3.1	1.9	2.8	7.4	7.1	5.2	7.6	10.3
1 0 3 年 2014	3.96	3.3	3.6	3.5	2.0	2.7	6.2	6.9	5.0	6.2	10.3
1 0 4 年 2015	3.78	3.3	3.4	3.6	1.9	2.8	5.3	6.9	4.6	5.4	10.4
1 0 5 年 2016	3.92	3.4	3.1	3.7	2.1	3.0	4.9	7.1	4.1	4.9	10.1
1 0 6 年 2017	3.76	3.1	2.8	3.7	2.2	3.1	4.4	6.4	3.8	4.4	9.4
1 0 7 年 2018	3.71	2.8	2.4	3.8	2.1	2.9	3.9	5.9	3.4	4.1	9.0
1 0 8 年 2019	3.73	2.9	2.4	3.8	2.3	3.1	3.7	5.7	3.2	3.8	8.4
1 0 9 年 2020	3.85	5.8	2.8	3.9	3.0	4.1	8.1	9.6	3.8	4.6	8.0
1 1 0 年 2021	3.95	...	2.8	3.7	2.7	3.5	5.4	7.5	3.5	4.4	7.9

資料來源：1. 除我國、香港、新加坡採官方網站失業率外，餘為OECD Unemployment Rates。

2. 新加坡整體失業率係含外籍就業者在內之全體失業率；居民失業率則僅含新加坡籍與永久居民失業率。

Source : 1. Figures of R.O.C., H.K., and Singapore were official unemployment rates; others were from OECD stat.

2. Data for resident in Singapore refers to Singapore citizens and Singapore Permanent Residents only, data for total in Singapore refers to residents and foreign workers.

表 7 9 歷年世界主要國家(地區)失業率—男性(續 1)

TABLE 79. MALE UNEMPLOYMENT RATES IN MAJOR COUNTRIES/TERRITORIES, 1978 TO DATE (Cont. 1)

單位：% Unit：%

年 別	中華民國	香 港	日 本	南 韓	新加坡	美 國	加 拿 大	德 國	英 國	法 國
Year	R.O.C.	Hong Kong	Japan	Korea, R.O.	Singapore	United States	Canada	Germany	United Kingdom	France
6 7 年 1978	1.57	...	2.4	...	...	5.3	7.7	...	...	...
6 8 年 1979	1.15	...	2.1	...	...	5.1	6.8	...	...	...
6 9 年 1980	1.11	...	2.0	...	...	7.0	7.0	...	...	...
7 0 年 1981	1.21	...	2.3	...	...	7.4	7.2	...	...	...
7 1 年 1982	2.08	4.0	2.4	...	...	9.9	11.2	...	...	...
7 2 年 1983	2.68	5.0	2.7	...	...	9.9	12.4	...	11.7	6.9
7 3 年 1984	2.44	4.2	2.7	...	...	7.4	11.4	...	11.4	8.2
7 4 年 1985	2.90	3.5	2.6	...	...	7.0	10.5	...	11.6	8.7
7 5 年 1986	2.75	3.0	2.7	...	...	6.9	9.5	...	11.6	8.8
7 6 年 1987	1.96	1.7	2.8	...	...	6.2	8.6	...	10.7	8.6
7 7 年 1988	1.70	1.4	2.5	...	...	5.5	7.5	...	8.7	8.0
7 8 年 1989	1.57	1.1	2.2	3.1	...	5.2	7.4	...	7.2	7.4
7 9 年 1990	1.68	1.3	2.0	2.9	...	5.7	8.2	...	7.3	7.3
8 0 年 1991	1.50	1.9	2.0	2.7	...	7.1	10.8	4.5	9.6	7.6
8 1 年 1992	1.47	2.0	2.1	2.8	2.0	7.9	12.0	5.2	11.7	8.7
8 2 年 1993	1.36	2.0	2.4	3.3	2.1	7.2	12.0	6.5	12.3	10.2
8 3 年 1994	1.51	2.1	2.8	2.8	2.2	6.2	10.9	7.2	11.2	10.6
8 4 年 1995	1.79	3.4	3.1	2.3	2.3	5.6	9.8	7.2	10.1	10.1
8 5 年 1996	2.72	3.1	3.4	2.4	2.3	5.4	9.9	8.2	9.5	10.7
8 6 年 1997	2.94	2.3	3.3	2.8	2.0	4.9	9.3	9.0	7.8	10.8
8 7 年 1998	2.93	5.2	4.2	7.8	3.5	4.4	8.5	8.9	6.9	10.4
8 8 年 1999	3.23	7.2	4.8	7.4	3.8	4.1	7.8	8.2	6.6	9.7
8 9 年 2000	3.36	5.6	4.9	5.0	3.9	3.9	7.0	7.8	6.0	7.8
9 0 年 2001	5.16	6.0	5.2	4.5	3.9	4.8	7.5	7.8	5.6	7.5
9 1 年 2002	5.91	8.4	5.5	3.6	4.8	5.9	8.1	8.8	5.7	7.8
9 2 年 2003	5.51	9.3	5.5	3.7	5.1	6.3	8.0	10.1	5.6	7.8
9 3 年 2004	4.83	7.8	4.9	3.9	4.5	5.6	7.5	10.7	5.2	8.2
9 4 年 2005	4.31	6.5	4.6	4.0	3.9	5.1	7.0	11.6	5.2	8.2
9 5 年 2006	4.05	5.7	4.3	3.9	3.4	4.6	6.6	10.3	5.8	8.3
9 6 年 2007	4.05	4.6	3.9	3.7	2.8	4.7	6.4	8.4	5.6	7.6
9 7 年 2008	4.39	4.0	4.1	3.6	3.0	6.1	6.6	7.3	6.2	7.1
9 8 年 2009	6.53	6.1	5.3	4.1	4.1	10.3	9.5	7.9	8.6	9.0
9 9 年 2010	5.80	5.1	5.4	4.0	3.0	10.5	8.8	7.4	8.7	9.1
1 0 0 年 2011	4.71	4.0	4.9	3.6	2.6	9.4	8.0	6.1	8.7	8.9
1 0 1 年 2012	4.49	3.8	4.6	3.4	2.7	8.2	7.7	5.6	8.4	9.8
1 0 2 年 2013	4.47	3.8	4.3	3.3	2.7	7.6	7.5	5.5	8.0	10.4
1 0 3 年 2014	4.27	3.6	3.8	3.5	2.7	6.3	7.4	5.3	6.5	10.5
1 0 4 年 2015	4.05	3.4	3.6	3.7	2.7	5.4	7.5	5.0	5.5	10.8
1 0 5 年 2016	4.19	3.7	3.3	3.8	3.0	4.9	7.7	4.5	5.0	10.3
1 0 6 年 2017	4.00	3.4	3.0	3.8	3.1	4.4	6.8	4.1	4.5	9.5
1 0 7 年 2018	3.89	3.2	2.6	3.9	2.9	4.0	6.2	3.8	4.1	9.0
1 0 8 年 2019	3.85	3.6	2.5	3.9	3.0	3.7	6.1	3.5	4.0	8.5
1 0 9 年 2020	3.92	6.9	3.0	3.9	3.9	7.8	9.6	4.2	4.8	8.1
1 1 0 年 2021	3.98	...	3.1	3.6	3.3	5.5	7.7	3.9	4.7	8.0

資料來源：1. 除我國、香港、新加坡採官方網站失業率外，餘為OECD Unemployment Rates。

2. 新加坡失業率係指居民失業率。

Source：1. Figures of R.O.C., H.K., and Singapore were official unemployment rates; others were from OECD stat.

2. Data for Singapore refer to Resident Unemployment Rates.

表 7 9 歷年世界主要國家(地區)失業率—女性(續完)

TABLE 79. FEMALE UNEMPLOYMENT RATES IN MAJOR COUNTRIES/TERRITORIES, 1978 TO DATE (Cont. end)

年 別	中華民國	香 港	日 本	南 韓	新加坡	美 國	加 拿 大	德 國	英 國	法 國
Year	R.O.C.	Hong Kong	Japan	Korea, R.O.	Singapore	United States	Canada	Germany	United Kingdom	France
6 7 年 1978	1.86	...	2.0	...	...	7.2	9.6	...	...	...
6 8 年 1979	1.53	...	2.0	...	...	6.8	8.7	...	...	...
6 9 年 1980	1.47	...	2.0	...	...	7.4	8.3	...	...	...
7 0 年 1981	1.65	...	2.1	...	...	7.9	8.3	...	...	...
7 1 年 1982	2.25	3.1	2.3	...	...	9.4	10.7	...	...	...
7 2 年 1983	2.76	3.5	2.6	...	...	9.2	11.6	...	9.6	11.3
7 3 年 1984	2.46	3.3	2.8	...	...	7.7	11.3	...	10.0	12.6
7 4 年 1985	2.92	2.6	2.7	...	...	7.4	10.6	...	10.7	12.6
7 5 年 1986	2.53	2.5	2.8	...	...	7.1	9.8	...	10.7	12.9
7 6 年 1987	1.97	1.8	2.8	...	...	6.2	9.2	...	9.8	13.3
7 7 年 1988	1.68	1.4	2.6	...	...	5.6	8.2	...	8.2	12.8
7 8 年 1989	1.56	1.1	2.3	1.9	...	5.4	7.8	...	6.8	12.6
7 9 年 1990	1.64	1.3	2.2	1.8	...	5.5	8.1	...	6.4	12.0
8 0 年 1991	1.53	1.6	2.2	2.0	...	6.4	9.7	7.0	7.3	12.1
8 1 年 1992	1.57	1.9	2.3	2.1	2.5	7.0	10.2	8.5	7.6	13.0
8 2 年 1993	1.59	1.9	2.6	2.3	2.0	6.6	10.7	9.6	8.0	13.8
8 3 年 1994	1.65	1.7	3.0	2.0	2.1	6.0	9.8	10.1	7.4	14.3
8 4 年 1995	1.80	2.9	3.2	1.7	2.1	5.6	9.1	9.7	6.9	14.1
8 5 年 1996	2.42	2.3	3.4	1.6	2.0	5.4	9.3	9.9	6.4	14.4
8 6 年 1997	2.37	2.0	3.4	2.3	1.9	5.0	8.9	10.5	6.0	14.2
8 7 年 1998	2.33	4.0	4.0	5.7	3.4	4.6	8.0	10.2	5.5	14.0
8 8 年 1999	2.46	4.9	4.5	5.4	3.8	4.3	7.3	9.1	5.3	13.2
8 9 年 2000	2.44	4.1	4.5	3.7	3.5	4.1	6.7	8.4	4.9	11.6
9 0 年 2001	3.71	3.9	4.8	3.3	3.4	4.7	6.9	8.0	4.5	10.3
9 1 年 2002	4.10	6.0	5.1	2.7	4.8	5.6	7.1	8.5	4.5	9.7
9 2 年 2003	4.25	6.3	4.9	3.3	5.3	5.7	7.1	9.5	4.4	9.3
9 3 年 2004	3.89	5.6	4.4	3.4	4.4	5.4	6.9	10.2	4.3	9.7
9 4 年 2005	3.88	4.4	4.2	3.4	4.5	5.1	6.5	11.0	4.3	9.6
9 5 年 2006	3.71	3.8	3.9	3.0	3.7	4.6	6.1	10.2	5.0	9.5
9 6 年 2007	3.72	3.4	3.7	2.6	3.1	4.5	5.7	8.7	5.0	8.4
9 7 年 2008	3.83	2.9	3.9	2.6	3.5	5.4	5.7	7.6	5.2	7.8
9 8 年 2009	4.96	4.3	4.8	3.0	4.7	8.1	7.1	7.3	6.5	9.2
9 9 年 2010	4.45	3.5	4.6	3.3	3.4	8.6	7.3	6.5	7.0	9.5
1 0 0 年 2011	3.96	2.8	4.2	3.1	3.2	8.5	7.1	5.6	7.4	9.5
1 0 1 年 2012	3.92	2.8	4.0	3.0	3.1	7.9	6.9	5.2	7.5	9.7
1 0 2 年 2013	3.80	3.0	3.7	2.8	2.9	7.1	6.7	4.9	7.1	10.2
1 0 3 年 2014	3.56	3.0	3.4	3.5	2.9	6.1	6.4	4.6	5.9	10.0
1 0 4 年 2015	3.44	3.2	3.1	3.5	2.9	5.2	6.3	4.2	5.2	9.9
1 0 5 年 2016	3.57	3.1	2.8	3.6	3.0	4.8	6.3	3.7	4.7	9.9
1 0 6 年 2017	3.45	2.9	2.6	3.5	3.1	4.3	5.9	3.3	4.3	9.4
1 0 7 年 2018	3.48	2.4	2.2	3.7	3.0	3.8	5.6	2.9	4.0	9.0
1 0 8 年 2019	3.58	2.3	2.2	3.6	3.4	3.6	5.3	2.7	3.7	8.4
1 0 9 年 2020	3.76	4.7	2.5	4.0	4.4	8.4	9.5	3.4	4.3	8.0
1 1 0 年 2021	3.92	...	2.5	3.8	3.8	5.2	7.2	3.2	4.3	7.8

資料來源：1. 除我國、香港、新加坡採官方網站失業率外，餘為OECD Unemployment Rates。

2. 新加坡失業率係指居民失業率。

Source : 1. Figures of R.O.C., H.K., and Singapore were official unemployment rates; others were from OECD stat.

2. Data for Singapore refer to Resident Unemployment Rates.

## 肆、性別專題分析

### 一、勞動參與情形

◎女性勞動力參與率持續上升，101年首次突破50%，110年續升至51.49%。

110年男性勞動力參與率平均為66.93%，較上(109)年下降0.31個百分點，女性為51.49%則上升0.08個百分點。若就長期資料觀察，女性因教育程度提升及服務業發展，勞動力參與率持續上升，並於101年首度突破50%，110年續升至51.49%；男性受求學年限延長及退休年齡提前影響，勞動力參與率由90年68.47%降至100年66.67%，近年則維持在66%~67%間；長期而言，兩性勞動力參與率差距呈現縮小。

若與主要國家比較，我國男性勞動力參與率較新加坡(77.2%)、南韓(72.6%)及日本(71.6%)為低，亦略低於加拿大(69.6%)、美國(67.6%)及英國(67.5%)，高於法國(59.9%)；女性則與法國(52.2%)、南韓(53.3%)及日本(53.7%)相近，但與美國(56.1%)、英國(59.2%)、加拿大(60.6%)及新加坡(64.2%)則差距較大。

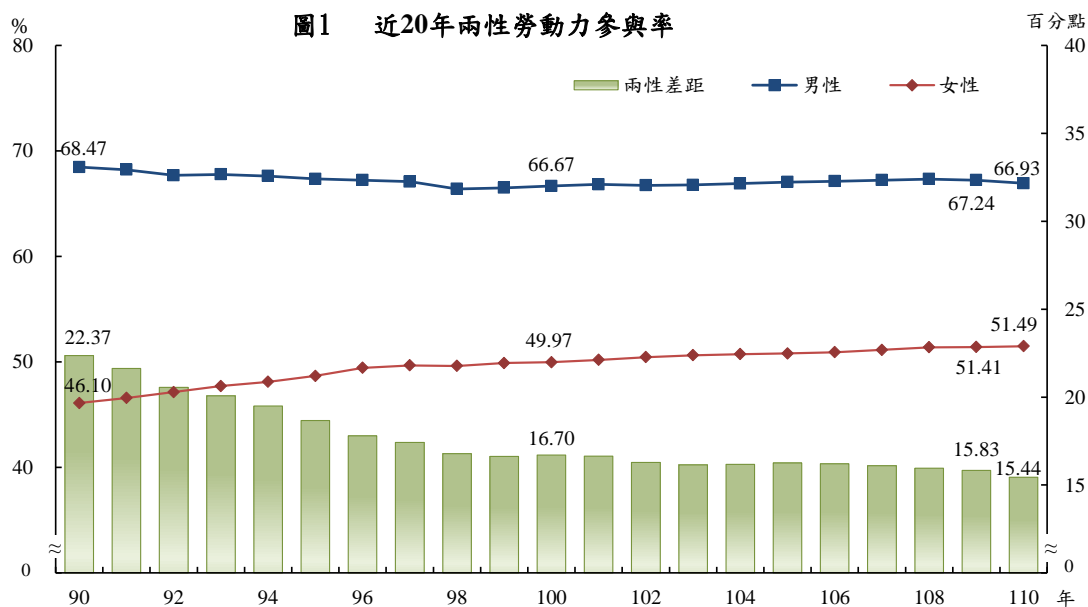

◎近20年女性勞動力參與率除15至24歲下降外，餘各年齡層均呈上升，惟30歲以上者仍明顯低於男性。

由年齡層觀察，110年15至24歲男性及女性勞動力參與率分別為37.49%及36.08%均屬偏低，主因該年齡層在學比率較高所致。自30歲起，兩性勞動力參與率漸呈差異，且隨年齡增長而逐漸拉大，其中30至34歲女性勞動力參與率為86.04%，較男性之97.32%低11.28個百分點；55至59歲女性勞動力參與率為45.42%，低於男性之72.99%，兩者差距擴大至27.57個百分點，顯示女性人力資源尚具開發空間。

若就長期資料觀察，近20年女性勞動力參與率除15至24歲者因教育程度提升、求學年限延長而下降外，餘各年齡層均呈上升之勢，其中50至54歲及45至49歲者20年間分別上升23.30個及21.19個百分點較高，30至34歲者亦升20.51個百分點；同期間男性各年齡組勞動力參與率以50至54歲者上升3.39個百分點最高，20至24歲者亦升2.88個百分點次之，而15至19歲者則呈下降。

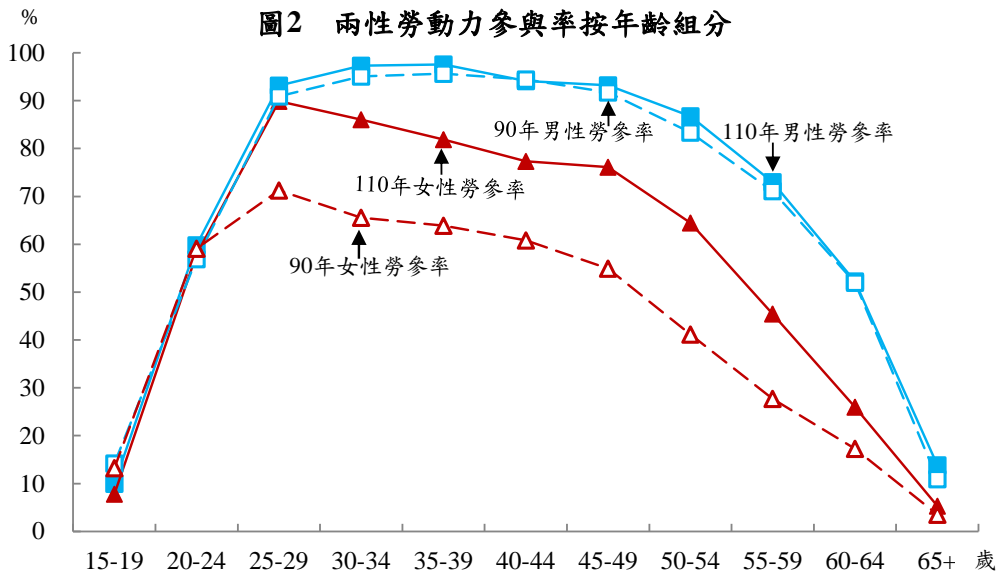

## 二、就業狀況

### ◎男性就業者從事服務業有5成；女性就業者從事服務業逾7成。

110年男性就業人數平均為633萬2千人，較上年減少4萬6千人或0.72%，女性就業人數平均為511萬5千人，亦減少1萬1千人或0.21%。按行業別觀察，男性從事服務業及工業部門分別占50.04%及43.75%；女性則以從事服務業部門占多數，達71.90%。

若就長期資料觀察，隨產業結構變遷，近20年從事服務業之女性就業人數由90年253萬4千人增至110年367萬8千人，增加45.11%，明顯高於全體女性就業者33.56%之增幅，致女性就業者從事服務業占比由90年66.18%大幅上升至110年71.90%；同期間男性從事工業及服務業占比僅分別上升1.75個及1.23個百分點。整體而言，男性就業者之行業結構變動幅度未若女性顯著。

表1 兩性就業人數按行業別分

	總計		農、林、漁、牧業		工業		服務業	
	千人	%	千人	%	千人	%	千人	%
男性								
90年	5 553	100.00	510	9.19	2 332	42.00	2 711	48.81
95年	5 810	100.00	394	6.78	2 534	43.61	2 882	49.61
100年	6 006	100.00	386	6.43	2 658	44.25	2 962	49.31
105年	6 267	100.00	405	6.46	2 779	44.34	3 083	49.20
109年	6 378	100.00	406	6.37	2 799	43.88	3 173	49.75
110年	6 332	100.00	393	6.20	2 771	43.75	3 169	50.04
女性								
90年	3 830	100.00	195	5.10	1 100	28.72	2 534	66.18
95年	4 301	100.00	160	3.73	1 166	27.11	2 975	69.16
100年	4 702	100.00	156	3.31	1 233	26.23	3 313	70.46
105年	5 000	100.00	152	3.05	1 264	25.28	3 584	71.67
109年	5 126	100.00	142	2.77	1 278	24.93	3 706	72.30
110年	5 115	100.00	149	2.91	1 288	25.18	3 678	71.90

註：本表內數字，90年至100年、105年及109年起分別按中華民國第8次、第9次及第10次修訂之行業標準分類統計。

◎男性就業者以生產操作及勞力工占逾4成居多；女性就業者以服務及銷售工作人員占2成4較多。

按職業別觀察，110年男性就業者以生產操作及勞力工最多，達261萬8千人或占41.34%，其次為技術人員105萬9千人或占16.73%，服務及銷售工作人員103萬7千人或占16.37%再次；女性就業者則以服務及銷售工作人員較多，達124萬3千人或占24.29%，其次為事務支援人員102萬5千人或占20.04%，技術人員99萬1千人或占19.38%再次。

就近20年之職業結構觀察，男性以專業人員上升4.85個百分點較多，農事生產人員則下降3.19個百分點；女性以技術人員及專業人員分別上升4.88個及4.83個百分點較多，生產操作及勞力工則下降6.39個百分點。

表2 兩性就業人數按職業別分

單位：千人；%

	總計	民代及 主管 人員	專業 人員	技術 人員	事務支 援人員	服務及 銷售工 作人員	農事生 產人員	生產 操作及 勞力工
實數								
男性								
90年	5 553	345	356	894	222	843	496	2 396
95年	5 810	372	498	1 005	246	893	379	2 417
100年	6 006	341	598	1 064	255	932	361	2 455
105年	6 267	279	641	1 026	270	1 024	372	2 656
109年	6 378	260	695	1 027	290	1 043	374	2 689
110年	6 332	258	713	1 059	285	1 037	363	2 618
女性								
90年	3 830	59	376	555	780	985	179	896
95年	4 301	80	500	755	847	1 112	143	863
100年	4 702	94	597	893	932	1 154	134	898
105年	5 000	102	748	1 004	987	1 182	128	850
109年	5 126	114	760	1 036	1 016	1 244	122	833
110年	5 115	110	749	991	1 025	1 243	127	870
百分比								
男性								
90年	100.00	6.22	6.42	16.11	3.99	15.19	8.92	43.15
95年	100.00	6.41	8.58	17.30	4.24	15.36	6.52	41.59
100年	100.00	5.68	9.95	17.71	4.25	15.52	6.02	40.87
105年	100.00	4.45	10.22	16.37	4.32	16.34	5.94	42.37
109年	100.00	4.07	10.89	16.11	4.55	16.35	5.86	42.16
110年	100.00	4.07	11.27	16.73	4.50	16.37	5.73	41.34
女性								
90年	100.00	1.55	9.82	14.50	20.36	25.72	4.68	23.39
95年	100.00	1.85	11.62	17.56	19.70	25.85	3.33	20.08
100年	100.00	2.00	12.70	19.00	19.83	24.54	2.85	19.09
105年	100.00	2.05	14.96	20.07	19.74	23.64	2.55	17.00
109年	100.00	2.22	14.83	20.21	19.82	24.28	2.38	16.26
110年	100.00	2.14	14.65	19.38	20.04	24.29	2.49	17.00

註：本表內數字，係按第6次修訂之職業標準分類統計。

### 三、失業狀況

◎110年受疫情影響兩性失業原因均以工作場所業務緊縮或歇業而失業者居多。

110年男性失業人數平均為26萬3千人，較上年增加3千人或1.04%，女性失業人數平均為20萬9千人，亦增加9千人或4.14%。就失業原因觀察，110年男性以因工作場所業務緊縮或歇業而失業者9萬人或占34.23%較多，因對原有工作不滿意而失業者亦有8萬9千人或占33.98%；女性亦以因工作場所業務緊縮或歇業而失業者7萬6千人或占36.34%較多，因對原有工作不滿意而失業者6萬8千人或占32.63%。

圖3 兩性失業者之失業原因

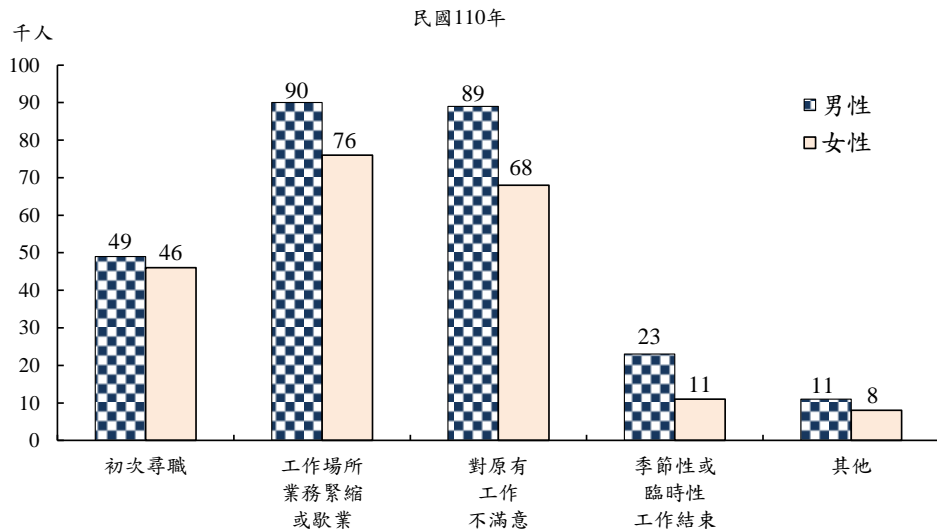

◎110年男性失業率仍高於女性，惟兩性失業率差距逐年縮小。

110年男性失業率平均為3.98%，較上年上升0.06個百分點；女性為3.92%，亦上升0.16個百分點。若就長期資料觀察，近20年男性失業率皆高於女性，其中91年受網路泡沫化影響，兩性失業率差距擴大至1.81個百分點，之後差距逐漸縮小；於97、98年遇國際金融海嘯兩性失業率差距再次擴大，其後差距則逐漸縮小，110年兩性失業率差距縮減至0.06個百分點。



若與主要國家比較，我國男性失業率低於法國(8.0%)、加拿大(7.7%)、美國(5.5%)及英國(4.7%)，高於日本(3.1%)、新加坡(3.3%)、南韓(3.6%)及德國(3.9%)；女性低於法國(7.8%)、加拿大(7.2%)、美國(5.2%)及英國(4.3%)，高於日本(2.5%)、德國(3.2%)、南韓(3.8%)及新加坡(3.8%)。

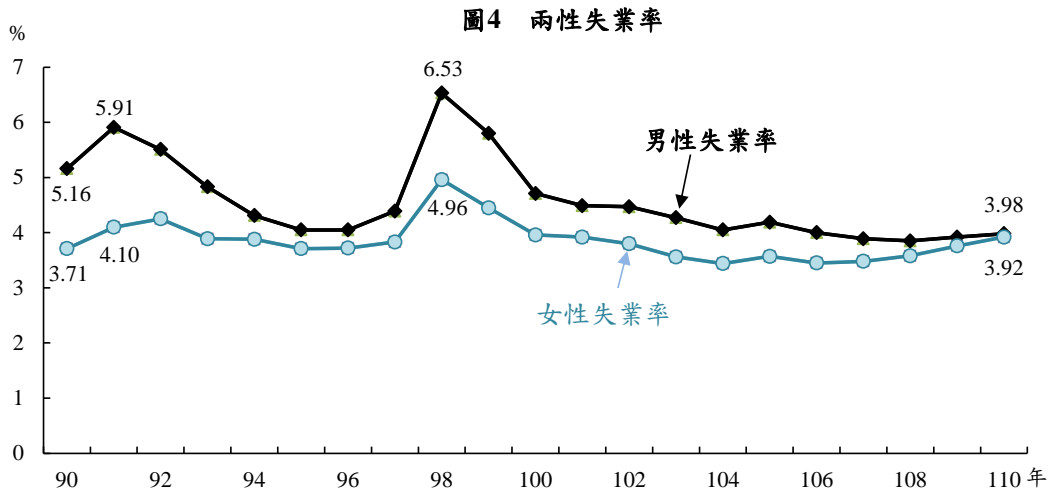

#### 四、非勞動力狀況

◎110年女性非勞動力以料理家務為主，男性則以高齡、身心障礙者占多數。

110年男性非勞動力人數平均為325萬9千人，較上年增加2萬6千人或0.78%，女性非勞動力人數平均為501萬6千人，則減少1萬8千人或0.36%。就未參與勞動原因觀察，男性以高齡、身心障礙者145萬3千人或占44.60%最多，求學及準備升學者90萬4千人或占27.74%次之；女性則以料理家務者最多，達252萬5千人或占50.34%，高齡(含身心障礙)者128萬8千人或占25.67%次之，求學及準備升學者87萬4千人或占17.42%再次。

若就長期資料觀察，近20年男性非勞動力人數增加56萬3千人，女性亦增加36萬5千人，主因人口結構改變，高齡者人數逐年增加。男性非勞動力過去以求學及準備升學者占比較高，98年以後則以高齡者居多；而女性非勞動力仍以料理家務者占比最高，惟由90年5成7逐漸下降至5成，高齡(含身心障礙)者占比則由1成7升至2成6。

表 3 非勞動力按未參與勞動之原因分

	總計		想工作而未找工作且隨時可以開始工作		求學及準備升學		料理家務		高齡、身心障礙		其他	
	千人	%	千人	%	千人	%	千人	%	千人	%	千人	%
男性												
90年	2 696	100.0	142	5.27	1 098	40.74	8	0.31	1 020	37.83	428	15.86
95年	2 936	100.0	124	4.24	1 138	38.75	13	0.43	1 114	37.96	547	18.63
100年	3 152	100.0	95	3.01	1 123	35.62	25	0.80	1 162	36.87	747	23.70
105年	3 214	100.0	90	2.81	1 013	31.52	47	1.45	1 303	40.53	761	23.69
109年	3 233	100.0	89	2.76	929	28.72	56	1.72	1 392	43.04	768	23.75
110年	3 259	100.0	87	2.67	904	27.74	63	1.93	1 453	44.60	752	23.07
女性												
90年	4 651	100.0	59	1.26	1 058	22.74	2 665	57.30	811	17.44	58	1.26
95年	4 708	100.0	73	1.56	1 052	22.35	2 432	51.66	1 007	21.39	144	3.05
100年	4 901	100.0	57	1.17	1 045	21.33	2 370	48.35	1 207	24.63	222	4.53
105年	5 022	100.0	59	1.17	1 031	20.53	2 501	49.81	1 177	23.45	254	5.05
109年	5 034	100.0	69	1.37	931	18.50	2 537	50.41	1 246	24.74	251	4.98
110年	5 016	100.0	72	1.44	874	17.42	2 525	50.34	1 288	25.67	257	5.13

## 伍、人力資源調查統計編製方法概述

### 一、目的

- (一)明瞭民間人力供應情形：蒐集民間 15 歲以上人口之數量、品質、地區分布等情形，以便籌劃供應經濟及社會發展所需人力。
- (二)明瞭勞動力就業狀況：探訪勞動力、就業及失業之人數，暨其行業、職業、從業身分、教育、經驗、能力、志趣等情形，以供人力規劃、職業訓練及就業輔導決策之參據。
- (三)明瞭人力發展趨勢：根據理論、經驗及國內外有關資料，對臺灣地區人力發展趨勢，加以分析與預測，以為國內公私各界之參考，並供國際間人力資料之比較。

### 二、沿革

時 間	主 辦 機 構	工 作 重 點
(一)民國 51 年 4 月至 52 年 6 月	臺灣省勞動力調查統計研究發展小組	(一)吸收先進國家人力發展經驗，蒐集有關研究資料。 (二)籌辦勞動力實驗調查，建立勞動力調查制度。
(二)民國 52 年 7 月至 55 年 6 月	臺灣省勞動力調查研究小組	(一)規劃調查作業，籌設正式組織。 (二)正式辦理勞動力調查研究工作，每年按季舉辦 4 次。
(三)民國 55 年 7 月至 66 年底	臺灣省勞動力調查研究所	(一)加強組織功能，提高勞動力調查工作效率。 (二)進行國際勞動力調查之比較研究。
(四)民國 67 年 1 月至 72 年 6 月	行政院主計處勞工統計調查評審委員會	(一)改進抽樣設計，提高資料確度。 (二)辦理各項專案調查，以供各界應用。 (三)綜合家戶與場所調查結果，建立完整人力調查制度。
(五)民國 72 年 7 月以後	行政院主計總處 (國勢普查處) 【原行政院主計處(第四局)，因應政府組織改造 101 年 2 月進行更名】	(一)加強調查人員訓練。 (二)辦理控制複查以提高資料品質。 (三)建立完整人力資源調查統計制度。 (四)加強利用電子處理資料提高編布時效。 (五)民國 82 年改採縣市別抽樣，按月發布縣市統計結果，以應區域發展施政之參用。 (六)民國 92 年 1 月至 94 年 3 月，縣市別重要勞動統計指標由按月改為按季之累計平均值發布。 (七)自民國 94 年 6 月起，縣市別重要勞動統計指標由按季改為按半年之累計平均值發布。

### 三、調查範圍及對象

本調查之地區範圍為臺灣地區，以設籍於此一地區內之普通住戶與共同事業戶戶內年滿 15 歲，自由從事經濟活動之民間人口為對象，但不包括武裝勞動力及監管人口。

### 四、調查方法及時間

調查兼採派員面訪與電話訪問方式，由各直轄市及各縣市政府遴選調查員擔任。調查時期定為每月辦理一次，以各月含 15 日之一週為資料標準週，而於次週查填標準週內發生之事件，並以標準週最後一日午夜 12 時正為分界，校正各種人口異動情形；在此時以前死亡或遷出者不予調查，而以後死亡或遷出者，仍應調查。

### 五、調查執行系統

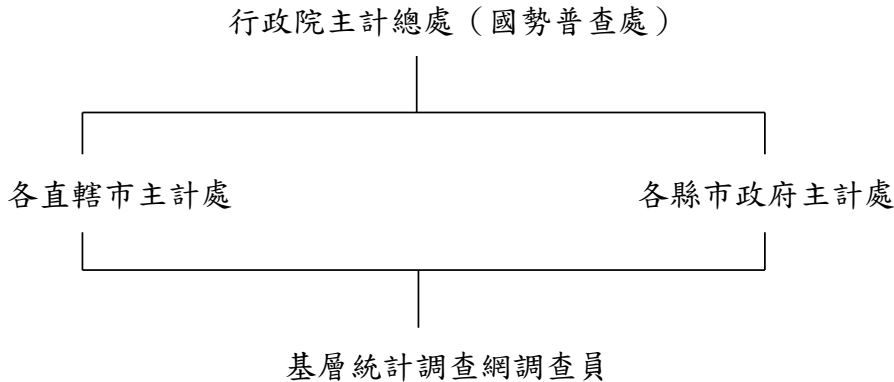

### 六、抽樣計畫

#### (一)抽樣設計：

1. 抽樣母體：以最近一年連結公務檔案整理完成之「按戶籍村里別統計資料檔」為抽樣母體。
2. 本調查採用「分層二階段隨機抽樣法 (Stratified two-stage random sampling method)」，第一階段樣本單位定為村里，而第二階段樣本單位定為戶。
3. 進行第一階段抽樣設計時，先將戶籍登記整理而得之村里概況，按本總處研訂之分層準則予以分層。臺灣地區 20 縣市各為單一副母體，而各副母體分別依各村里產業結構、年齡及教育程度為分層標

準，釐定適當層數。

4. 第二階段樣本由第一階段中選樣本村里之最新戶籍資料名冊抽出。

(二) 樣本大小及抽出率：本調查估計抽出第一階段樣本約為 530 個村里；第二階段樣本戶約 21,000 戶，總抽出率約 2.4‰，包括年滿 15 歲人口近 5.5 萬人。依照臺灣地區的總抽出樣本按紐曼配置 (Neyman Allocation) 分配給 20 縣市。

(三) 樣本抽取：由本總處統籌辦理，第一階段抽樣先將全部村里按既定準則劃分成層，再將各層村里按戶數之大小排列，然後隨機抽出樣本起號，即以預定抽出間隔用系統法抽出樣本村里。第二階段抽樣以最新戶籍資料為母體底冊用系統法抽出樣本戶。

#### 1. 第一階段樣本村里之決定

根據各副母體之綜合指標值 (各種特徵值之變異數函數) 及母體戶數，將所需調查之戶依紐曼配置分配給各層。計算各層村里之平均戶數，決定調查之應抽村里數，將各層村里按戶數之大小排列，然後隨機抽出樣本起號，即以預定抽出間隔用系統法抽出樣本村里。

#### 2. 第二階段樣本戶之決定

根據上述方法抽出之樣本村里，按照各村里的母體戶數決定抽出戶數，再將村里內所有住戶地址之路名、段名、鄰號以及樓室排序，然後隨機抽出樣本起號，即以預定抽出間隔用系統法抽出樣本戶。

(四) 樣本輪換方式：各層之第一階段單位 (村里) 先分成 A、B、C、D 4 組，各組再區分為 2 小組；共得 8 小組，即  $A_1$ 、 $B_1$ 、 $C_1$ 、 $D_1$ 、 $A_2$ 、 $B_2$ 、 $C_2$ 、 $D_2$ ；每小組抽出 3 組樣本村里，每組樣本村里輪換調查 4 個月；故一年中各組內村里輪換調查 3 次，其輪值村里之開始調查期間為 A 組 1、5、9 月；B 組 2、6、10 月；C 組 3、7、11 月；D 組 4、8、12 月，由抽出之第一階段樣本單位內再抽出 2 組調查戶，組成第二階段樣本，每組調查戶連續接受調查 2 個月後輪換。續  $A_1$ 、 $B_1$ 、 $C_1$ 、 $D_1$  組樣本使用 1 年後，繼續使用 1 年而變成  $A_2$ 、 $B_2$ 、 $C_2$ 、 $D_2$ ，至於  $A_2$ 、 $B_2$ 、 $C_2$ 、 $D_2$  組樣本使用 1 年，即不再續用，而更換樣本為  $A_1$ 、 $B_1$ 、 $C_1$ 、 $D_1$  組，以後即按此一方式循環使用。

(五) 共同事業戶之處理：共同事業戶之抽出，用上年各村里共同事業戶人口數為抽樣母體，以人為單位，直接抽出予以調查。

## 七、調查資料之估計方法

調查所得各項資料採不偏估計法估計，並按臺灣地區 20 個縣市內性別、年齡組別之戶籍人口修正。人力資源調查資料經人工及電腦檢誤完竣後，即予進行母體特徵值之推估工作。估計方法係採二階段不偏估計量（Two Stage Unbiased Estimate），再按各副母體之性別、年齡組別戶籍人口予以調整。進行不偏估計時，首先須剔除樣本中之共同事業戶、礦業及土石採取業、電力及燃氣供應業與用水供應業人口，估計後再加上該四者之估計值，即得各種估計總值。茲將估計方式及說明列述如下：

$$\hat{X}'_c = r_c Y \dots\dots\dots(1)$$

$$r_c = \frac{\hat{X}'_c}{\hat{Y}} = \frac{\sum_{h=1}^L \frac{N_h}{\sum_{i=1}^{m_h} N_{hi}} \sum_{i=1}^{m_h} \frac{N_{hi}}{n_{hi}} \sum_{j=1}^{n_{hi}} x_{c,hij}}{\sum_{h=1}^L \frac{N_h}{\sum_{i=1}^{m_h} N_{hi}} \sum_{i=1}^{m_h} \frac{N_{hi}}{n_{hi}} \sum_{j=1}^{n_{hi}} y_{hij}} \dots\dots\dots(2)$$

上列各式中之符號意義為：

$\hat{X}'_c$ :按性別分某年齡組某項母體表徵之估計值（剔除共同事業戶、礦業及土石採取業、電力及燃氣供應業與用水供應業）

$Y$ :由戶籍資料取得按性別分某項母體年齡組之人口數（剔除礦業及土石採取業、電力及燃氣供應業與用水供應業）

$x_{c,hij}$ :第 h 層第 i 村里第 j 戶某表徵觀測值

$y_{hij}$ :第 h 層第 i 村里第 j 戶所調查之性別及年齡組別人口數（以後用輔助資料稱之）

$n_{hi}$ :第 h 層第 i 村里樣本戶數

$N_{hi}$ :第 h 層第 i 村里母體戶數

$m_h$ :第 h 層樣本村里數

$N_h$ :第 h 層母體戶數

$L$ :層數

## 八、估計誤差

人力資源調查統計結果由樣本表徵值分層逐段估計產生，除人口總數等依據同期人口統計資料，無估計誤差外，其餘各項表徵估計值受機遇變動影響，容與真值有差異。

茲將估計公式及說明列述如下：

$$\hat{V}(\hat{X}'_c) = \hat{V}(r_c Y) = Y^2 \hat{V}(r_c) \dots \dots \dots (3)$$

$$\hat{V}(r_c) = \frac{1}{N^2 \hat{Y}^2} \left\{ \sum_{h=1}^L \frac{M_h (M_h - m_h)}{m_h} S_{c,h}^2 + \sum_{h=1}^L \left( \frac{M_h^2}{m_h^2} \right) \sum_{i=1}^{m_h} \frac{N_{hi} (N_{hi} - n_{hi})}{n_{hi}} S_{c,hi}^2 \right\} \dots \dots \dots (4)$$

除式(1)、(2)之說明外，上列各式中之符號意義為：

$$N = \sum_{h=1}^L N_h, \text{ 母體總戶數}$$

$M_h$ ：第 h 層母體村里數

$$\hat{Y} = \hat{Y}/N$$

$$S_{c,h}^2 = S_{hx}^2 + r_c^2 S_{hy}^2 - 2r_c S_{hxy} - \hat{S}_h^2$$

$$S_{hx}^2 = \frac{1}{m_h - 1} \sum_{i=1}^{m_h} (\hat{x}_{c,hi} - \hat{\bar{x}}_{c,h})^2$$

$\hat{x}_{c,hi} = N_{hi} \bar{x}_{c,hi}$ ，第 h 層第 i 村里某項母體表徵之估計值

$$\bar{x}_{c,hi} = \sum_{j=1}^{n_{hi}} x_{c,hij} / n_{hi}, \text{ 第 h 層第 i 村里某表徵之每戶平均值}$$

$$\hat{\bar{x}}_{c,h} = \sum_{i=1}^{m_h} \hat{x}_{c,hi} / m_h, \text{ 第 h 層每一樣本村里某表徵之估計平均值}$$

$$S_{hy}^2 = \frac{1}{m_h - 1} \sum_{i=1}^{m_h} (\hat{y}_{hi} - \hat{\bar{y}}_h)^2$$

$\hat{y}_{hi} = N_{hi} \bar{y}_{hi}$ ，第 h 層第 i 村里輔助資料之估計值

$$\bar{y}_{hi} = \sum_{j=1}^{n_{hi}} y_{hij} / n_{hi}, \text{ 第 h 層第 i 村里每戶輔助資料之平均值}$$

$\hat{y}_h = \sum_{i=1}^{m_h} \hat{y}_{hi} / m_h$ ，第 h 層每一樣本村里輔助資料之估計平均值

$$S_{hxy} = \frac{1}{m_h - 1} \sum_{i=1}^{m_h} (\hat{x}_{c,hi} - \hat{\bar{x}}_{c,h}) (\hat{y}_{hi} - \hat{y}_h)$$

$$\hat{S}_h^2 = \frac{1}{m_h} \sum_{i=1}^{m_h} \frac{N_{hi}(N_{hi} - n_{hi})}{n_{hi}} S_{c,hi}^2$$

$$S_{c,hi}^2 = S_{hix}^2 + r_c^2 S_{hiy}^2 - 2r_c S_{hixy}$$

$$S_{hix}^2 = \frac{1}{n_{hi} - 1} \sum_{j=1}^{n_{hi}} (x_{c,hij} - \bar{x}_{c,hi})^2$$

$$S_{hiy}^2 = \frac{1}{n_{hi} - 1} \sum_{j=1}^{n_{hi}} (y_{hij} - \bar{y}_{hi})^2$$

$$S_{hixy} = \frac{1}{n_{hi} - 1} \sum_{j=1}^{n_{hi}} (x_{c,hij} - \bar{x}_{c,hi}) (y_{hij} - \bar{y}_{hi})$$



## V. General Description of Statistical Methods for Manpower Survey

### 1. Objective

- (1) To gain an insight into supply of civilian manpower : Collect the data of civilians aged 15 and above in quantity, quality, geographical distribution and others to scheme manpower supply for socio-economic developments.
- (2) To know the employment status of labor force : Count the numbers of employed or unemployed persons in labor force by industry, occupation, class of worker, education, experience, capability, interests and others and provide such to the authority as a reference for their manpower planning, vocational training programs organizing and related decision-making in public employment service.
- (3) To perceive the developing trend of manpower : Based on theoretical viewpoints, practical experience and international/domestic information summarized from related data, project and analyze the developing trends of manpower in Taiwan Area and provide such to either public/private users as a reference or researchers as a data source of international comparison studies in manpower.

### 2. Historical Development

Period	Agency	Focuses
(1) April 1962 to June 1963	Labor Force Survey, Statistics, Research and Development Group, Taiwan Provincial Government.	(1) Mirroring experience from developed countries in manpower development by collecting related materials in their research studies. (2) Conducting a pilot survey to establish the labor force survey system.
(2) July 1963 to June 1966	Labor Force Survey and Research Group, Taiwan Provincial Government.	(1) Designing survey operations and establishing official survey organizations. (2) Officially doing research about labor force surveys and quarterly conducting 4 labor force surveys.
(3) July 1966 to Dec. 1977	Labor Force Survey and Research Institute, Taiwan Provincial Government.	(1) Improving efficiency of labor force survey by strengthening the function of survey organization. (2) Performing comparative studies on labor force surveys across nations.

Period	Agency	Focuses
(4) January 1978 to June 1983	Labor Statistic Survey and Evaluation Committee, Directorate-General of Budget, Accounting and Statistics, Executive Yuan.	(1) Increasing data accuracy by improving sampling techniques. (2) Conducting special surveys to meet user's needs. (3) Integrating survey results of households or establishments to complete the system of Manpower Survey.
(5) July 1983 to present	Department of Census, Directorate General of Budget, Accounting and Statistics, Executive Yuan.	(1) Enhancing interviewers' training. (2) Conducting posterior control survey for data quality. (3) Establishing an integrated statistical system for Manpower Survey. (4) Enhancing timeliness of report compilation and distribution by increasingly using computers to process data. (5) Since 1993, alternatively adopted county/city sampling scheme and issued their associated monthly statistics to meet administrative needs in regional developments. (6) Since January 2003 to March 2005, the cumulative averages for county/city important labor force indicators were quarterly issued, instead of results monthly publicized. (7) Since June 2005, the cumulative average for county/city important labor force indicators were semiannually issued, instead of quarterly publicized.

### 3. Survey regions or eligible objects

The geographic scope of this survey covers Taiwan Province and 6 municipalities (Taipei City, New Taipei City, Taoyuan City, Taichung City, Tainan City and Kaohsiung City). All civilian population aged 15 years and over, currently registering in ordinary household or institutional households, undertaking economic activities are included but those in military services or in prison are excluded.

#### 4. Survey method and reference period

Through face-to-face interviews or telephone interviews, the sampled households are surveyed by well-trained interviewers who are recruited and assigned by local governments. Conducted once a month in the week right after a reference week, this survey is to record events occurred in the reference week covering the 15th day of the month. People who died or moved out of the sampled households during the reference week are excluded. Meanwhile, those who resided in the sampled households during the reference week but died or moved out of there later are still included.

#### 5. Survey executive system

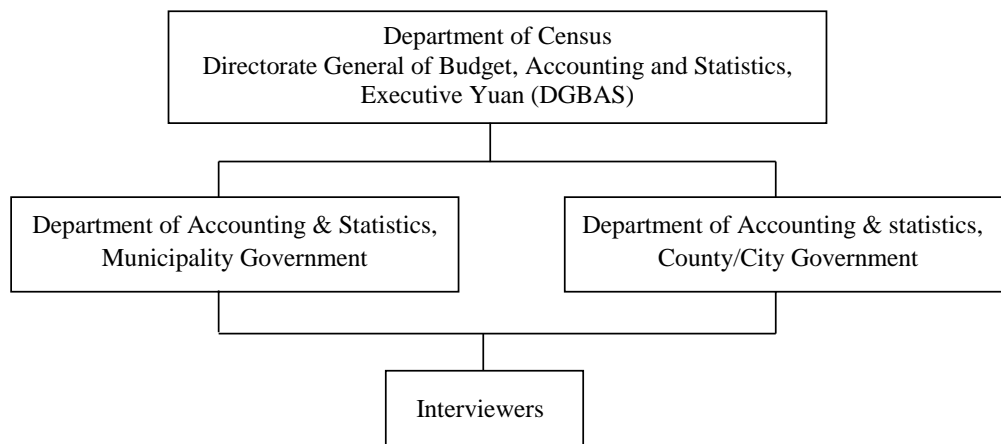

#### 6. Sampling scheme

##### (1) Sample design :

- (a) Sample frames: the recent 1 year's TSUN/LIs household registration data file sorted by other register data.
- (b) A stratified two-stage sampling is schemed to sample households for this survey : sample units drawn in the first stage of sampling are TSUN/LIs , while those drawn in the second stage are households.
- (c) For first stage sampling, one must sort out with household registration data, the descriptive statistics of TSUN/LIs and then stratify TSUN/LIs according to the type of industrial structure, age and the level of educational attainment. Each of 20 counties/cities in Taiwan Area is a single subpopulation for the stratification mentioned above.
- (d) In the second stage, households are sampled inside TSUN/LIs drawn in the first stage conducted above.

(2) Sample size: Approximately 530 TSUN/LIs were drawn in the first stage of

sampling and about 21,000 households were than sampled in the second stage, overall sampling fraction is 2.4%. There are near 55,000 persons aged 15 and above in these sampled households.

- (3) Sample drawing : DGBAS conducted the first stage sampling. All TSUN/LIs were firstly stratified according to criteria proposed and then serialized them with their households numbers. After that, a serial number was randomly selected as a start point to sample TSUN/LIs systematically with a given span. A systematic sampling method was also adopted in the second stage which was conducted by the Office of Accounting and Statistics in local governments, the results of second-stage sampling was later handed to survey interviewers who were to compile respective sample frames.
- (4) Sample rotation : TSUN/LIs stratified for the first stage of sampling is categorized into 4 groups named as A,B,C and D. These groups are further chopped into 8 subgroups and then sorted as two packs( $A_1B_1C_1D_1$ ) and ( $A_2B_2C_2D_2$ ) when one pack shift to another each year, three TSUN/LIs are drawn from each packed subgroup so that 12 TSUN/LIs available and are rotatively assigned to surveys in given year. It takes 4 months to exercise such rotation across subgroups in each pack so that each subgroup would be rotated 3 times. Generally speaking, January, May and September would be the months for group A ( either subgroup  $A_1$  or subgroup  $A_2$  drawn); February , June and October for group B (either  $B_1$  or  $B_2$  drawn ); March, July and November for group C (either  $C_1$  or  $C_2$  drawn): April, August and December for group D(either  $D_1$  or  $D_2$  drawn).From each TSUN/LI drawn in the first stage, two sets of households are sampled in the second stage. After consecutively surveyed for two months, the set of households would be alternatively shifted to another for next two months. After surveying for one year, the packed subgroups  $A_1B_1C_1D_1$  would be alternatively shifted to  $A_2B_2C_2D_2$ ; and vice versa next year.
- (5) Handing of institutional households : The population of institutional households in TSUN/LIs last year is taken as the sample frame to draw persons in there for institutional portion of this survey later on.

## 7. Methods of estimation

The surveyed data would be applied in proportional estimation. Such estimates are adjusted by household registration data of 20 counties/cities accordingly. These revised estimates of counties/cities are added up to generate the estimates of Taiwan Area.

Formulas used in estimation are interpreted as follows:

$$\hat{X}'_c = r_c Y \dots\dots\dots(1)$$

$$r_c = \frac{\hat{X}'_c}{\hat{Y}} = \frac{\sum_{h=1}^L \frac{N_h}{\sum_{i=1}^{m_h} N_{hi}} \sum_{i=1}^{m_h} \frac{N_{hi}}{n_{hi}} \sum_{j=1}^{n_{hi}} x_{c,hij}}{\sum_{h=1}^L \frac{N_h}{\sum_{i=1}^{m_h} N_{hi}} \sum_{i=1}^{m_h} \frac{N_{hi}}{n_{hi}} \sum_{j=1}^{n_{hi}} y_{hij}} \dots\dots\dots(2)$$

The symbols used are :

$\hat{X}'_c$  : Estimate of a certain characteristic value of given sex-age group. (The number of persons working in the industries of electricity, gas water and mining are excluded)

$Y$  : Characteristic value of given sex-age group adopted from the household registration data. (The number of persons working in the industries of electricity, gas, water and mining are excluded)

$x_{c,hij}$  : Observed value of j-th household, i-th TSUN or LI in the h-th stratum

$y_{hij}$  : Number of persons of given sex-age group observed in the j-th household, i-th TSUN or li, h-th stratum

$n_{hi}$  : Number of sampled households in the i-th TSUN or LI, h-th stratum

$N_{hi}$  : Number of households in the i-th TSUN or LI, h-th stratum

$m_h$  : Number of sampled TSUN/LIs in the h-th stratum

$N_h$  : Number of households in the h-th stratum

$L$  : Number of strata.

The characteristic data such as sex and age status of employees working in the “Electricity and Gas Supply” and “Water Supply and Remediation Services” industries are directly reported, to DGBAS, by public enterprises. The estimation of  $r_c$  and  $Y$  should exclude the numbers of employees in “Electricity and Gas Supply”, “Water Supply and Remediation Services” and “Mining & Quarrying” industry from sample. Therefore,  $\hat{X}'_c$  is calculated by adding the reported data to  $\hat{X}'$  which has excluded the number of employees in such three industries.

8. Estimation Error

The statistical results of this manpower survey are summarized with sample figures through parametric estimation by stratum and sampling stage. Except the total population, referring to the statistics resulted from household registration in the same period, not affected by errors in estimation, the rest of parametric estimates were influenced by random factors so that results might be allowably deviated from their true values.

The formulas needed are listed as follows:

$$\hat{V}(\hat{X}'_c) = \hat{V}(r_c Y) = Y^2 \hat{V}(r_c) \dots \dots \dots (3)$$

$$\hat{V}(r_c) = \frac{1}{N^2 \hat{Y}^2} \left\{ \sum_{h=1}^L \frac{M_h (M_h - m_h)}{m_h} S_{c,h}^2 + \sum_{h=1}^L \left( \frac{M_h^2}{m_h^2} \right) \sum_{i=1}^{m_h} \frac{N_{hi} (N_{hi} - n_{hi})}{n_{hi}} S_{c,hi}^2 \right\} \dots \dots (4)$$

Besides notations as (1) and (2) cited, supplemental interpretation is added as follows:

$N (= \sum_{h=1}^L N_h)$ , total number of households in the population

$M_h$  : Number of TSUN/ LIs in the h-th stratum

$$\hat{Y} = \hat{Y} / N$$

$$S_{c,h}^2 = S_{hx}^2 + r_c^2 S_{hy}^2 - 2r_c S_{hxy} - \hat{S}_h^2$$

$$S_{hx}^2 = \frac{1}{m_h - 1} \sum_{i=1}^{m_h} (\hat{x}_{c,hi} - \hat{\bar{x}}_{c,h})^2$$

$\hat{x}_{c,hi} = N_{hi} \bar{x}_{c,hi}$ , Estimate of certain characteristic in the i-th TSUN/LI, h-th stratum.

$\bar{x}_{c,hi} = \sum_{j=1}^{n_{hi}} x_{c,hij} / n_{hi}$ , Average of a certain characteristic in the i-th TSUN or LI, h-th stratum.

$\hat{\bar{x}}_{c,h} = \sum_{i=1}^{m_h} \hat{x}_{c,hi} / m_h$ , Average of certain characteristic in the h-th stratum.

$$S_{hy}^2 = \frac{1}{m_h - 1} \sum_{i=1}^{m_h} (\hat{y}_{hi} - \hat{\bar{y}}_h)^2$$

$\hat{y}_{hi} = N_{hi} \bar{y}_{hi}$  , Auxiliary-data estimate of i-th TSUN or LI in the h-th stratum.

$\bar{y}_{hi} = \sum_{j=1}^{n_{hi}} y_{hij} / n_{hi}$  , Auxiliary-data average of households in the i-th TSUN or LI,  
h-th stratum.

$\hat{y}_h = \sum_{i=1}^{m_h} \hat{y}_{hi} / m_h$  , Auxiliary-data average of TSUN or LI's in the h-th stratum.

$$S_{hxy} = \frac{1}{m_h - 1} \sum_{i=1}^{m_h} (\hat{x}_{c,hi} - \hat{\bar{x}}_{c,h})(\hat{y}_{hi} - \hat{\bar{y}}_h)$$

$$\hat{S}_h^2 = \frac{1}{m_h} \sum_{i=1}^{m_h} \frac{N_{hi}(N_{hi} - n_{hi})}{n_{hi}} S_{c,hi}^2$$

$$S_{hix}^2 = \frac{1}{n_{hi} - 1} \sum_{j=1}^{n_{hi}} (x_{c,hij} - \bar{x}_{c,hi})^2$$

$$S_{c,hi}^2 = S_{hix}^2 + r_c^2 S_{hiy}^2 - 2r_c S_{hixy}$$

$$S_{hixy} = \frac{1}{n_{hi} - 1} \sum_{j=1}^{n_{hi}} (x_{c,hij} - \bar{x}_{c,hi})(y_{hij} - \bar{y}_{hi})$$

$$S_{hiy}^2 = \frac{1}{n_{hi} - 1} \sum_{j=1}^{n_{hi}} (y_{hij} - \bar{y}_{hi})^2$$

## 陸、名詞與定義

### 一、勞動力之分類

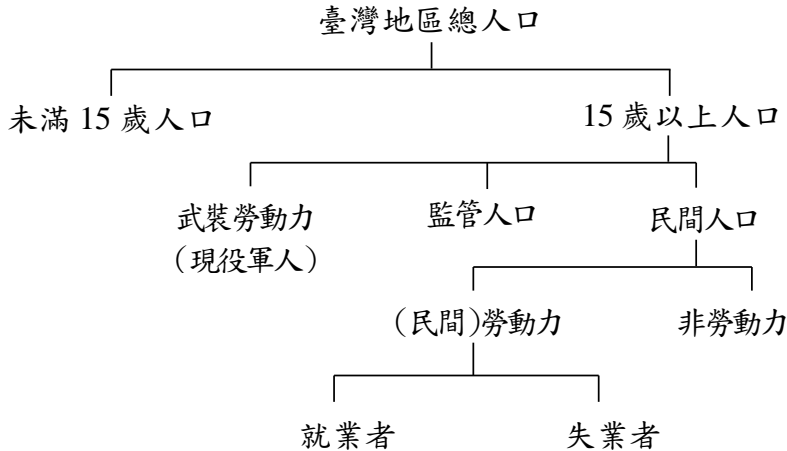

- (一)民間勞動力：指在資料標準週內年滿 15 歲可以工作之民間人口，包括就業者及失業者。
- (二)就業者：指在資料標準週內年滿 15 歲從事有酬工作者，或從事 15 小時以上之無酬家屬工作者。
- (三)失業者：指在資料標準週內年滿 15 歲同時具有下列條件者：1.無工作；2.隨時可以工作；3.正在尋找工作或已找工作在等待結果。此外，尚包括等待恢復工作者及找到職業而未開始工作亦無報酬者。
- (四)非勞動力：指在資料標準週內，年滿 15 歲不屬於勞動力之民間人口，包括因就學、料理家務、高齡、身心障礙、想工作而未找工作且隨時可以開始工作及其他原因等而未工作亦未找工作者。
- (五)勞動力參與率：勞動力占 15 歲以上民間人口之比率。
- (六)失業率：失業者占勞動力之比率。

### 二、就業者之從業身分

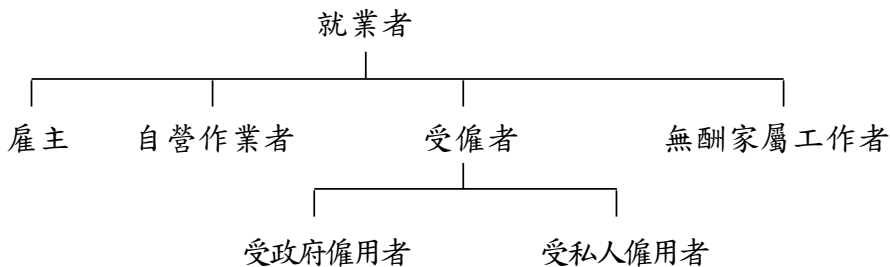



- (一)雇主：指自己經營或合夥經營事業而僱有他人幫助工作之就業者。
- (二)自營作業者：指自己經營或合夥經營事業而未僱有他人之就業者。
- (三)受僱者：指為薪資或其他經濟報酬而受僱者，並分為受私人僱用者及受政府僱用者二類。
- (四)無酬家屬工作者：指幫同戶長或其他家屬從事營利工作而不支領薪資之就業者。

### 三、全時工作與部分時間工作

全時工作與部分時間工作之判別標準

#### (一)場所單位有規定正常上班時數

- 1.凡受訪者每週應工作之時數，達到場所單位規定之正常上班時數時，即屬「全時工作者」；反之，則屬「部分時間工作者」。
- 2.此項認定係以每週應工作時數來判定，並非以資料標準週一週之情形來判定；亦即不受資料標準週加班、請假或季節性因素等特殊狀況之影響。

#### (二)場所單位未規定正常工時

- 1.季節性工作者：例如農夫，其工作時數受天候之季節性因素影響極大，致每週工作時數不定。因此，凡以農事工作為主業，而經常性從事農事工作者，一律歸入「全時工作者」；至於幫忙農事工作之無酬家屬工作者，若其工作時數與主要農事工作者一致，亦比照主要農事工作者，歸入「全時工作者」；若其工作時數明顯較少，則應歸入「部分時間工作者」。
- 2.無固定雇主與廠外按件計酬之受僱者：例如營建工或家庭代工，雖其為不同雇主工作，但若均從事於同一工作性質之工作時，其工作時數應予以合併計算。原則上凡非屬季節性（即旺季或淡季）之期間，大致平均每週工作時數超過 35 小時者，即歸為「全時工作者」；反之，則屬「部分時間工作者」。
- 3.自僱身分者：例如自營麵攤業主、計程車司機等，其工作時數可任由其自行安排而不受約束，原則上凡非屬季節性之期間，其大致平均每週工作時數超過 35 小時者，一律歸入「全時工作者」；未達 35 小時者，則由受訪者以其當初選擇該項工作之情形主觀的來認定。

#### 四、主要工作與次要工作

有關從事 2 種以上工作者之主要、次要工作區分方法：

- (一)以時間較長者為主要工作，其餘為次要工作。
- (二)當 2 項工作時數相等時，以有酬工作為主要工作，無酬家屬工作為次要工作。
- (三)當 2 項工作時數均未達 15 小時，以有酬工作為主要工作；無酬家屬工作為次要工作。

## VI. Terms and Definitions

### 1. Categories of Labor Force

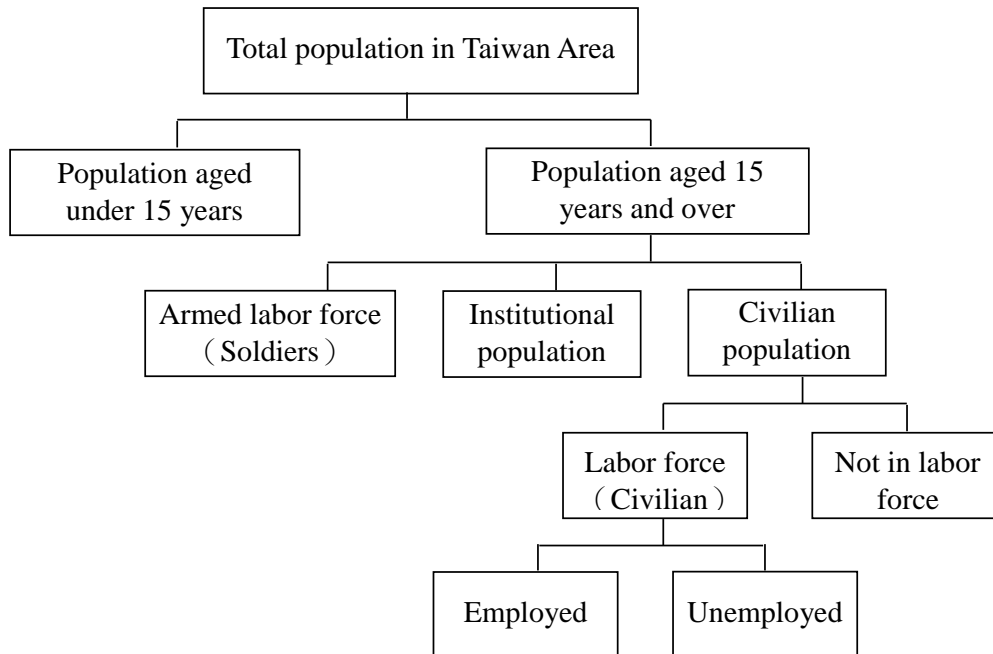

- (1) Labor force : all civilians who aged 15 years and over, and able to work in reference week. This category could be further classified into employed and unemployed two subcategories.
- (2) Employed person : civilians aged 15 years and over who undertake a paid job, or work as an unpaid family worker for at least 15 hours during the reference week.
- (3) Unemployed person : civilians aged 15 years and over who were : (i) jobless (ii) available for work (iii) seeking a job or waiting for results after job seeking. Furthermore, those who wait for a recall after layoff or have a job offer but have not started to work with pay are also classified into this category.
- (4) Not in labor force : those civilians aged 15 years and over but not classified as labor force in reference week include people who either wish to work but not seek a job, or attend schools, handle houseworks, become aged (or disabled), or with some other reasons so that unemployed and not seeking a job.

## 2. Class of Workers for Employed Persons

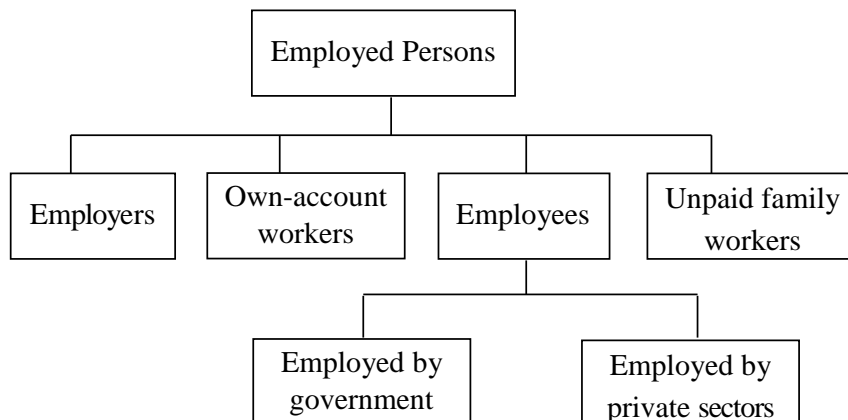

- (1) Employer : one hired employees to operate a business/firm owned by himself/herself with or without other partners.
- (2) Own-account worker : one ran a business/firm either by himself/herself or with other partners but not hiring any employee.
- (3) Employee : one worked for pay in a private enterprise or a government organ.
- (4) Unpaid family worker : one worked without pay to support one of his/her family members (householder included) to undertake profit-oriented work or business.

## 3. Usual Full-Time or Part-Time Status

Its determining criteria

- (1) Work hours regularly scheduled in workplace
  - (i) Interviewee is a full-time worker, if his/her weekly work hours reach regularly scheduled level in workplace ; otherwise, he/she is a part-time worker.
  - (ii) It is determined by the usual level of work hours in every weeks, instead of the reference week level influenced by specific amount of overtimes, leaves or seasonal offs.
- (2) Work hours not regularly scheduled in workplace
  - (i) Seasonal workers : those, such as farmers, whose work hours are greatly affected by seasonal factors like weather , work with unstable weekly hours. Therefore, one who mainly and regularly works in agriculture is classified as a full-time worker. If associated unpaid family worker who helps the major agricultural worker mentioned with effort in equal hours, then he/she is also a full-time worker. However, if the unpaid family worker works with much less hours, then a part-time worker.

- (ii) Employees with irregular employers or for out-contracted pieceworks : one, such as construction worker or family contractor, who works with same job characteristics but different employers, his/her work hours can be added together. In principle, if interviewee's average weekly work hours in nonseasonal (or regular) period is greater than 35, he/she is a full-time worker; otherwise a part-time worker.
- (iii) Self-employed persons : those, such as noodles peddlers or taxi drivers, whose work hours could be arbitrarily scheduled by themselves without any restriction. In principle, if interviewee's average weekly work hours in nonseasonal (or regular) period is greater than 35, he/she is a full-time worker; otherwise such status is judged by interviewee him/herself.

#### 4. Major job or all the other job

Its determining criteria :

- (1) The one which takes the most hours is main job.
- (2) Two jobs taking the equal hours, the one with pay is main job, the unpaid family one is other job.
- (3) Two jobs taking less than 15 hours, the one with pay is main job, the unpaid family one is other job.

## 柒、訪 問 表

### VII、QUESTIONNAIRE



行政院主計總處 人力資源訪問表

本戶共填訪問表 張 本表是第 張



資料標準週：110年 月 日至 日 調查對象：戶內年滿15歲者 (即民國95年 月 日及以前出生人口)

Main survey form containing personal information, household details, education, employment status, and contact information.

Footer section for interviewer, supervisor, and date/time recording.

## VII. Questionnaire

Serial #. \_\_\_\_\_ for this form; Eligible interviewees : persons aged  
totally , \_\_\_\_\_ identical forms 15 years or over in each sampled household  
filled for this household

Hsiang/Chen

Region    Stratum    Hsien/City    Hsin/Ch'u    Tsun/Li    Household

Sample code \_\_\_\_\_/\_\_\_\_\_/\_\_\_\_\_/\_\_\_\_\_/\_\_\_\_\_/\_\_\_\_\_

Address : \_\_\_\_\_ Phone # : \_\_\_\_\_

Serial no. of interviewees in household : \_\_\_\_\_

(there are 23 questions in each interviewee column)

Name : \_\_\_\_\_

0. Are questions answered by interviewees himself/herself ?

(1)  Yes , self    (2)  Equivalent    (3)  No , proxy

1. Relationship to householder :

- |   |   |
|---|---|
| (1) <input type="checkbox"/> Householder    | (8) <input type="checkbox"/> Child's spouse           |
| (2) <input type="checkbox"/> Spouse         | (9) <input type="checkbox"/> Grandchild's spouse      |
| (3) <input type="checkbox"/> Child          | (10) <input type="checkbox"/> Brother'/Sister' spouse |
| (4) <input type="checkbox"/> Grandchild     | (11) <input type="checkbox"/> Spouse's parent         |
| (5) <input type="checkbox"/> Parent         | (12) <input type="checkbox"/> Spouse's brother/Sister |
| (6) <input type="checkbox"/> Grandparent    | (13) <input type="checkbox"/> Other relatives         |
| (7) <input type="checkbox"/> Brother/Sister | (14) <input type="checkbox"/> Others                  |

2. Sex : (1)  Male    (2)  Female

3. Date of birth : Year \_\_\_\_\_ Month \_\_\_\_\_ Day \_\_\_\_\_;

Current age in full years : \_\_\_\_\_

(first , fill year/month/day; then calculate age associated with that date)

4. Marital status :

- |  |  |
|--|--|
| (1) <input type="checkbox"/> Never married         | (3) <input type="checkbox"/> Divorced or separated |
| (2) <input type="checkbox"/> Married and cohabited | (4) <input type="checkbox"/> Widowed               |

5. Education, training and academic or professional specialty:

5-1 Are you currently attending school?

- |   |   |
|---|---|
| (1) <input type="checkbox"/> Yes (the school is approved by<br>the Ministry of Education) | (4) <input type="checkbox"/> Never attending any school<br>that is approved by the<br>Ministry of Education |
| (2) <input type="checkbox"/> Graduated  |   |
| (3) <input type="checkbox"/> Suspended  | (go to Q.5-2)   |

5-2 Are you currently joining in any vocational training program?

- (1)  Yes    (2)  No    (go to Q.5-3)

5-3 Educational attainment (highest) :

- |   |   |
|---|---|
| (1) <input type="checkbox"/> Illiterate                                   | (6) <input type="checkbox"/> Junior college (currently in the first 3<br>years program should choose (5)) |
| (2) <input type="checkbox"/> Self-educated                                |   |
| (3) <input type="checkbox"/> Primary school                               | (7) <input type="checkbox"/> University   |
| (4) <input type="checkbox"/> Junior high school                           | (8) <input type="checkbox"/> Master's   |
| (5) <input type="checkbox"/> Senior high school<br>(regular & vocational) | (9) <input type="checkbox"/> Ph.D's   |

(go to Q.5-4 if choose (5),(6),(7),(8) or (9); otherwise, skip to Q.7)



## 5-4 Academic or professional specialty:

- |  |  |
|--|--|
| (1) <input type="checkbox"/> Literature  | (8) <input type="checkbox"/> Military and police           |
| (2) <input type="checkbox"/> Law   | (9) <input type="checkbox"/> Education                     |
| (3) <input type="checkbox"/> Business, management,<br>journalism and information | (10) <input type="checkbox"/> Personal services            |
| (4) <input type="checkbox"/> Science   | (11) <input type="checkbox"/> Arts and design              |
| (5) <input type="checkbox"/> Engineering   | (12) <input type="checkbox"/> Social sciences and services |
| (6) <input type="checkbox"/> Agriculture   | (13) <input type="checkbox"/> Regular                      |
| (7) <input type="checkbox"/> Medical   | (14) <input type="checkbox"/> Others (specify)_____        |

(go to Q.6 if Q.5-1 choose (1),(3) and Q.5-3 choose (7),(8) or (9); otherwise, skip to Q.7)

## 6. Highest level of school completed : ( for those who are currently attending university or above level school or suspended from university or above level school):

- |   |   |
|---|---|
| (1) <input type="checkbox"/> Senior high school (regular<br>& vocational) & below | (3) <input type="checkbox"/> University |
| (2) <input type="checkbox"/> Junior college<br>(all go to Q.7)                    | (4) <input type="checkbox"/> Master's   |
|   | (5) <input type="checkbox"/> Ph.D's     |

## 7. Have you ever retired from any public / private establishments before?

- |  |   |
|--|---|
| (1) <input type="checkbox"/> Yes (go to Q.8) | (2) <input type="checkbox"/> No (go to Q.8) |
|--|---|

## 8. What were you mainly doing during last week?

- |             |  |                |
|-------------|--|----------------|
| at work     | (1) <input type="checkbox"/> Undertook some kind of work   | ] (go to Q.10) |
|             | (2) <input type="checkbox"/> Undertook work after school hours   |                |
|             | (3) <input type="checkbox"/> Undertook work after housekeeping hours   |                |
| not at work | (4) <input type="checkbox"/> Had a job but not at work (skip to Q.13)  | ] (go to Q.9)  |
|             | (5) <input type="checkbox"/> Jobless and were seeking one (incl. registered for job seekers on employment offices) or waiting for an offer after jobs seeking (skip to Q.15) |                |
|             | (6) <input type="checkbox"/> Intended and were able to work but not seeking (stop)   |                |
|             | (7) <input type="checkbox"/> Attended school/prepared to take entrance exams (mark (2) and (5) respectively, if working part-time or seeking work simultaneously)            |                |
|             | (8) <input type="checkbox"/> Housekeeping (mark (3) or (5) respectively, if working part-time or seeking work Simultaneously)  |                |
|             | (9) <input type="checkbox"/> Elderly (aged 65 and above) or disabled persons   |                |
|             | (10) <input type="checkbox"/> Wounded, illness or ill health (not including disabled)  |                |
|             | (11) <input type="checkbox"/> Idleness   |                |
|             | (12) <input type="checkbox"/> In armed force, prison or missing (stop)   |                |
|             | (13) <input type="checkbox"/> Others (specify) (go to Q.9)   |                |

9. Were you undertaking any paid or unpaid family work last week?

- (1)  Undertook work after school or housekeeping hours (go to Q.10)
- (2)  Undertook some kind of work (go to Q.10)
- (3)  Had a job but not at work (skip to Q.13)
- (4)  None (stop)

10. How many hours did you work last week ?

A. For the major job \_\_\_\_\_ hours.

B. For all other jobs \_\_\_\_\_ hours.

(go to Q.11 if total hours less than 35; otherwise, skip to Q.21)

11. Why did you work less than 35 hours last week?

- (1)  Slack work/business conditions
  - (2)  Could not find work more than 35 hours per week
  - (3)  Seasonal matter
  - (4)  bad weather or natural calamities
  - (5)  Full-time workweek is less than 35 hours
  - (6)  Taking care of children under aged 12
  - (7)  Taking care of older family members aged 65 & over
  - (8)  Housekeeping (including taking care of other family members)
  - (9)  School/training
  - (10)  Wounded, illness or ill health
  - (11)  Official holidays, personal leaves except illness, special days off
  - (12)  Unwilling to work longer
  - (13)  Others (specify) \_\_\_\_\_
- (except (11), (12) skip to Q.21, others go to Q.12)

12. Do you expect to increase working hours to 35 hours & over per week?

- (1)  Yes
  - (2)  No
- (all skip to Q.21)

13. Why were you absent from work last week?

- (1)  Wounded, illness or ill health
- (2)  Seasonal reasons
- (3)  Official holidays, personal leaves except illness, special days off
- (4)  Decided to wait a new job to begin in the near future but no pay (skip to Q.18)
- (5)  Not starting to work yet for some reasons even though have employed and paid
- (6)  Waiting for recall to work (go to Q.14)
- (7)  Others (specify) \_\_\_\_\_

(all except (4) and (6) skip to Q.21)

14. Did you earn any pay from work last week?

- (1)  Yes (skip to Q.21)
- (2)  No (skip to Q.18)

15. If there is a job offer, can you take it at once?

- (1)  Yes (go to Q.16)  
 (2)  No, because
- (3)  Attended school/prepared to take entrance exams
  - (4)  Housekeeping
  - (5)  Elderly (aged 65 and above) or disabled persons
  - (6)  Wounded, illness or ill health (not including disabled)
  - (7)  Idleness
  - (8)  others (specify) \_\_\_\_\_
- (stop)

16. How did you seek a job ? (multiple choices)

- (1)  Referenced by relatives, friends or teachers  
 (2)  Through private employment offices  
 (3)  Referred recruiting advertisements or posters  
 (4)  Through public employment offices  
 (5)  Through civil service exams and placement  
 (6)  Others (specify) \_\_\_\_\_  
 (all go to Q.17)

17. Do you expect to take a full-time job or part-time job?

- (1)  Full-time job  
 (2)  Part-time job  
 (all go to Q.18)

18. How long did you take for current job seeking or waiting for a recall to work since you were jobless ? \_\_\_\_\_ weeks (all go to Q.19)

19. Did you have a job before ?

- (1)  Yes (go to Q.20)    (2)  No (stop)

20. What was the main reason you left the last job mentioned in Q.19?

- (1)  Business shrunk or establishment closed  
 (2)  Unsatisfied to that job  
 (3)  Wounded, illness or ill health  
 (4)  Seasonal or temporary work finished  
 (5)  Got married or gave birth (if interviewee is female)  
 (6)  Retired  
 (7)  Taking care of children under aged 12  
 (8)  Taking care of older family members aged 65 & over  
 (9)  Housekeeping (including taking care of other family members)  
 (10)  Others (specify)  
 (all go to Q.21)

21. What is the main workplace you are/were in ?

(1) Location of this workplace : \_\_\_\_\_

(2) Name of workplace and its  
major products or services : \_\_\_\_\_

(3) Number of employees : \_\_\_\_\_

- ①  1 person  
 ②  2 - 9 persons  
 ③  10 - 29 persons  
 ④  30 - 49 persons  
 ⑤  50 - 99 persons  
 ⑥  100 - 199 persons  
 ⑦  200 - 499 persons  
 ⑧  500 persons or more  
 ⑨  government or public sector  
 (all go to Q.22)

22. What is/was your duty in the main workplace mentioned in Q.21 ?

(1) Branch/department : \_\_\_\_\_

(2) Job title : \_\_\_\_\_

(3) Job description : \_\_\_\_\_

(all go to Q.23)

23. What is/was the class of workers you are/were in for the undertaken work ?

- (1)  Employer  
 (2)  Own-account worker  
 (3)  Government employee  
 (4)  Private-sector employee  
 (5)  Unpaid family worker

Note : Hsien/City where interviewee actually reside, if different from the one of this household : \_\_\_\_\_

Remark : \_\_\_\_\_

Supervisor : \_\_\_\_\_ Reviewer : \_\_\_\_\_ Interviewer : \_\_\_\_\_

Date of interview : Month \_\_\_\_\_ Day \_\_\_\_\_ (AM / PM) \_\_\_\_\_

## 行政院主計總處編印之有關人力資源統計報告一覽表

刊 物 名 稱	資 料 時 期	備 註
1. 就業與薪資統計速報 (按月)	76年1月-84年3月	* (76-84年3月)
2. 人力資源統計月報 (按月)	67年1月-	* (67-84年12月)
3. 人力資源調查統計年報(按年)	76年-	* (76-100年)
4. 人力運用調查報告 (按年)	67年-	* (67-100、104年)
5. 青少年狀況調查報告	*79、81、83、85、87、90、98、104年	
6. 失業狀況調查報告	87年	
7. 婦女婚育與就業調查報告	* (68-77、79、82、89)、 92、95、99、102、105年	(自106年已移衛生福利部)
8. 國內遷徙調查報告	* (68-77、78、81)、91、96、101年	
9. 住宅狀況調查報告	* (68-78、82年)	
10. 時間運用調查報告	*76、*79、83年	
11. 國民休閒生活調查報告	*77、*80、83年	
12. 工作經驗調查報告	* (68-76)、78、81、86年	
13. 工作期望調查報告	*78年	
14. 職業訓練調查報告	* (68-75年)	
15. 國民生活型態與倫理調查報告	*80、84年	
16. 國民文化活動需要調查報告	*79年	
17. 傷病醫療與就業調查報告	* (68-75年)	
18. 青少年及老人狀況調查報告	*75、*77年	
19. 老人狀況調查報告	*78、*80、*82年	(自85年已移內政部)
20. 中老年就業狀況調查報告	97、100年	(97年創辦中老年狀況調查,100年更名為中老年就業狀況調查)
21. 中高齡工作歷程調查報告	103年	

《有\*號者，表已無存書》

## 人力資源調查工作人員

陳 憫 行政院主計總處國勢普查處處長

陳 惠 欣 行政院主計總處國勢普查處副處長

張 一 穗 行政院主計總處國勢普查處專門委員

陳 汝 瑾 行政院主計總處國勢普查處人力調查科科長

研究整理組 吳貞宜 彭碧蓉 蔡綾娟 錢奕升 陳威廷

行政分析組 張聖英 李玉霞 黃宇葶 薛淑真 鄭彥煌  
黃金梅

如有任何指正或建議事項，請不吝賜教：

電話：(02)23803601~23803621

傳真：(02)23803624

電子信箱：mpw.stat@dgbas.gov.tw

網址：<https://www.dgbas.gov.tw>

We welcome any academic or practical views from our report readers:

TEL: (886)-2-23803601~23803621

FAX: (886)-2-23803624

E-Mail: mpw.stat@dgbas.gov.tw

For quick reference, please enter our internet site:

<https://www.dgbas.gov.tw>