

人力資源調查統計年報

YEARBOOK OF MANPOWER SURVEY STATISTICS

2023

民國 112 年

行政院主計總處

中華民國 113 年 3 月編印

DIRECTORATE-GENERAL OF BUDGET, ACCOUNTING AND
STATISTICS, EXECUTIVE YUAN, REPUBLIC OF CHINA, MARCH 2024

人力資源調查統計年報

發行人：朱澤民

發行機關：行政院主計總處

地址：臺北市廣州街 2 號

電話：(02)2380-3601~3621

印刷所：肯定實業股份有限公司

地址：新北市中和區連城路 160 號後棟

電話：(02) 8245-7355

經銷者：五南文化廣場

地址：臺中市中山路 6 號

電話：(04)2226-0330

國家書店松江門市

地址：臺北市松江路 209 號 1 樓

電話：(02)2518-0207

國家網路書店

<https://www.govbooks.com.tw>

出版年月：中華民國 113 年 3 月

創刊年月：中華民國 76 年

定價：每本新臺幣 250 元

本著作採創用 CC「姓名標示-非商業性」授權條款臺灣 2.5 版釋出，限於標示著作人姓名及非營利性目的之條件下，得利用本著作。

GPN：2006700036

ISSN：1028-7302

目 次

前 言	(1)
凡 例	(3)
壹、人力資源調查提要分析	(6)
貳、人力資源調查統計結果表	
甲、歷年及月別數列統計	
表 1 歷年人力資源調查重要結果	2
表 2 歷年人力資源調查重要指標	4
表 3 歷年人力資源調查重要指數	6
表 4 歷年15歲以上民間人口之年齡	8
表 5 歷年15歲以上民間人口之教育程度	16
表 6 歷年勞動力之年齡	22
表 7 歷年勞動力之教育程度	30
表 8 歷年年齡組別勞動力參與率	36
表 9 歷年教育程度別勞動力參與率	40
表10 歷年婚姻狀況別勞動力參與率	43
表11 歷年就業者之年齡	44
表12 歷年就業者之教育程度	52
表13 歷年就業者之行業	58
表14 歷年就業者之職業	82
表15 歷年就業者之從業身分	90
表16 歷年就業者之服務場所員工人數	94
表17 歷年失業者按初次尋職者與非初次尋職者分	100
表18 歷年失業者之年齡	102
表19 歷年年齡組別失業率	106

表20	歷年失業者之教育程度.....	110
表21	歷年教育程度別失業率.....	113
表22	歷年失業者之平均失業週數—按性別、年齡、教育程度與類別分 ...	116
表23	歷年失業者按失業週數分	118
表24	歷年非勞動力之未參與勞動原因	120

乙、當年交叉分類統計

一、地區別統計

表25	人力資源調查重要結果.....	122
表26	人力資源調查重要指標.....	124
表27	15歲以上民間人口之教育程度與年齡	126
表28	勞動力之教育程度與年齡	130
表29	年齡組別勞動力參與率.....	134
表30	教育程度別勞動力參與率	138
表31	婚姻狀況別勞動力參與率	141
表32	就業者之教育程度與年齡	142
表33	就業者之行業.....	146
表34	就業者之職業.....	158
表35	就業者之從業身分.....	162
表36	失業者之教育程度與年齡	166
表37	年齡組別失業率.....	168
表38	教育程度別失業率.....	172
表39	非勞動力之未參與勞動原因	176

二、勞動力

表40	15歲以上民間人口之勞動力狀況與年齡—按教育程度分	180
表41	15歲以上民間人口之勞動力狀況—按婚姻狀況分	182
表42	婚姻狀況別勞動力參與率—按年齡分	183

表43	婚姻狀況別勞動力參與率—按教育程度分	184
表44	教育程度別勞動力參與率—按年齡分	185
表45	15歲以上女性民間人口之年齡—按勞動力狀況、從業身分與婚姻 狀況分	186

三、就業

表46	就業者之教育程度與年齡—按行業分	188
表47	就業者之教育程度與年齡—按職業分	194
表48	就業者之教育程度與年齡—按從業身分分	196
表49	就業者之職業—按行業分	198
表50	就業者之教育程度—按年齡分	204
表51	就業者之從業身分—按中分類行業分	205
表52	就業者之從業身分—按中分類職業分	209
表53	就業者之平均每週主要工作時數—按中分類行業與從業身分分	212
表54	就業者之每週工作時數—按年齡分	216
表55	就業者之主要工作每週工作時數—按年齡分	218
表56	就業者之主要工作每週工作時數—按行業分	220
表57	就業者之主要工作每週工作時數—按從業身分分	224
表58	就業者之平均每週主要工作時數—按行業與職業分	226

四、失業

表59	失業者之失業原因—按年齡分	230
表60	失業者之教育程度—按年齡分	232
表61	教育程度別失業率—按年齡分	233
表62	婚姻狀況別失業率—按年齡分	234
表63	婚姻狀況別失業率—按教育程度分	235
表64	失業者之失業週數—按性別、年齡與教育程度分	236
表65	失業者之失業週數—按失業原因與找尋工作方法分	237

表66	尋職者之找尋工作方法—按希望找尋工作之時間性質分	238
表67	尋職者之找尋工作方法—按年齡與教育程度分	239
表68	尋職者希望找尋工作之時間性質—按年齡與教育程度分	240
表69	非初次尋職失業者之失業前從業身分—按失業前行業與職業分	241
表70	非初次尋職失業者之失業前行業、職業與從業身分—按年齡分	242
表71	非初次尋職失業者之失業前行業、職業與從業身分—按失業 原因分	246
五、非勞動力		
表72	非勞動力之教育程度與年齡—按未參與勞動原因分	250
丙、追溯估計與調整銜接結果		
表73	歷年人力資源調查重要結果	252
表74	歷年人力資源調查重要指標	254
表75	歷年15歲以上民間人口之年齡	256
表76	歷年15歲以上民間人口之教育程度	260
表77	歷年就業者之從業身分	262
參、轉載國際資料		
表78	歷年世界主要國家（地區）勞動力參與率	264
表79	歷年世界主要國家（地區）失業率	267
肆、性別專題分析		
伍、人力資源調查統計編製方法概述		
陸、名詞與定義		
柒、訪問表		

CONTENTS

Preface	(1)
Explanatory Notes	(4)
I.Summary Analysis	(6)
II.Statistical Tabulation for Manpower Survey	
1.Yearly and Monthly Data	
Table 1.Important Results of Manpower Survey, 1978 to date	2
Table 2. Important Indicators Based on Manpower Survey Results, 1978 to date.....	4
Table 3. Important Indexes Based on Manpower Survey Results, 1978 to date.....	6
Table 4. Civilian Population Age 15 and Above by Age, 1978 to date	8
Table 5. Civilian Population Age 15 and Above by Educational Attainment, 1978 to date	16
Table 6. Labor Force by Age, 1978 to date.....	22
Table 7. Labor Force by Educational Attainment, 1978 to date	30
Table 8. Labor Force Participation Rates by Age, 1978 to date	36
Table 9. Labor Force Participation Rates by Educational Attainment, 1978 to date.....	40
Table 10. Labor Force Participation Rates by Marital Status, 1978 to date	43
Table 11. Employed Persons by Age, 1978 to date	44
Table 12. Employed Persons by Educational Attainment, 1978 to date.....	52
Table 13. Employed Persons by Sector, 1978 to date.....	58
Table 14. Employed Persons by Occupation, 1978 to date	82
Table 15. Employed Persons by Class of Worker, 1978 to date	90
Table 16. Employed Persons by Number of Employees in Workplace, 1978 to date.....	94

Table 17. Unemployed Persons by New/Experienced Jobseekers, 1978 to date.....	100
Table 18. Unemployed Persons by Age, 1978 to date	102
Table 19. Unemployment Rates by Age, 1978 to date	106
Table 20. Unemployed Persons by Educational Attainment, 1978 to date.....	110
Table 21. Unemployment Rates by Educational Attainment, 1978 to date.....	113
Table 22. Average Weeks of Unemployment by Sex, Age, Educational Attainment and Type, 1978 to date.....	116
Table 23. Unemployed Persons by Duration of Unemployment, 1978 to date	118
Table 24. Persons Not in Labor Force by Reason for Not in Labor Force, 1978 to date	120

2.Current Year Data

(1)District (or Region)

Table 25. Important Results of Manpower Survey	122
Table 26. Important Indicators Based on Manpower Survey Results	124
Table 27. Civilian Population Age 15 and Above by Educational Attainment and Age	126
Table 28. Labor Force by Educational Attainment and Age.....	130
Table 29. Labor Force Participation Rates by Age	134
Table 30. Labor Force Participation Rates by Educational Attainment	138
Table 31. Labor Force Participation Rates by Marital Status.....	141
Table 32. Employed Persons by Educational Attainment and Age	142
Table 33. Employed Persons by Sector	146
Table 34. Employed Persons by Occupation	158
Table 35. Employed Persons by Class of Worker.....	162
Table 36. Unemployed Persons by Educational Attainment and Age	166
Table 37. Unemployment Rates by Age	168

Table 38. Unemployment Rates by Educational Attainment.....	172
Table 39. Persons Not in Labor Force by Reason for Not in Labor Force.....	176

(2)Labor Force

Table 40. Civilian Population Age 15 and Above by Educational Attainment, Labor Force Status, and Age.....	180
Table 41. Civilian Population Age 15 and Above by Marital Status and Labor Force Status.....	182
Table 42. Labor Force Participation Rates by Age and Marital Status.....	183
Table 43. Labor Force Participation Rates by Educational Attainment and Marital Status.....	184
Table 44. Labor Force Participation Rates by Age and Educational Attainment .	185
Table 45. Civilian Female Population Age 15 and Above by Age, Labor Force Status, Class of Worker, and Marital Status.....	186

(3)Employment

Table 46. Employed Persons by Educational Attainment, Age, and Sector	188
Table 47. Employed Persons by Educational Attainment, Age, and Occupation.	194
Table 48. Employed Persons by Educational Attainment, Age, and Class of Worker	196
Table 49. Employed Persons by Sector and Occupation	198
Table 50. Employed Persons by Educational Attainment and Age	204
Table 51. Employed Persons by Class of Worker and Subsector	205
Table 52. Employed Persons by Class of Worker and Occupation Division.....	209
Table 53. Employed Persons by Average Weekly Work Hours for Major Jobs, Subsector, and Class of Worker	212
Table 54. Employed Persons by Weekly Work Hours and Age.....	216
Table 55. Employed Persons by Weekly Work Hours for Major Jobs and Age... ..	218
Table 56. Employed Persons by Weekly Work Hours for Major Jobs and Sector	220

Table 57. Employed Persons by Weekly Work Hours for Major Jobs and Class of Worker.....	224
Table 58. Employed Persons by Average Weekly Work Hours for Major Jobs, Sector, and Occupation	226

(4)Unemployment

Table 59. Unemployed Persons by Reason for Unemployment and Age.....	230
Table 60. Unemployed Persons by Educational Attainment and Age	232
Table 61. Unemployment Rates by Educational Attainment and Age	233
Table 62. Unemployment Rates by Marital Status and Age.....	234
Table 63. Unemployment Rates by Marital Status and Educational Attainment .	235
Table 64. Unemployed Persons by Duration of Unemployment, Sex, Age, and Educational Attainment	236
Table 65. Unemployed Persons by Duration of Unemployment, Reason for Unemployment, and Job Seeking Method Used	237
Table 66. Jobseekers by Job Seeking Method Used and Expected Job Type.....	238
Table 67. Jobseekers by Job Seeking Method Used, Age, and Educational Attainment	239
Table 68. Jobseekers by Expected Job Type, Age, and Educational Attainment..	240
Table 69. Unemployed Persons with Work Experience by Previous Job's Class of Worker, Sector, and Occupation.....	241
Table 70. Unemployed Persons with Work Experience by Previous Job's Sector, Occupation, Class of Worker, and Age.....	242
Table 71. Unemployed Persons with Work Experience by Previous Job's Sector, Occupation, Class of Worker, and Reason for Unemployment.....	246

(5)Not in Labor Force

Table 72. Persons Not in Labor Force by Educational Attainment, Age, and Reason for Not in Labor Force	250
---	-----

3. Backward Estimates and Linkingly Adjusted Results

Table 73. Important Results of Manpower Survey, 1951 to 1977	252
Table 74. Important Indicators Based on Manpower Survey Results, 1951 to 1977	254
Table 75. Civilian Population Age 15 and Above by Age, 1951 to 1977	256
Table 76. Civilian Population Age 15 and Above by Educational Attainment, 1951 to 1977	260
Table 77. Employed Persons by Class of Worker, 1951 to 1977.....	262

III. International Data

Table 78. Labor Force Participation Rates in Major Countries/Territories, 1982 to date.....	264
Table 79. Unemployment Rates in Major Countries/Territories, 1978 to date.....	267

IV. Gender Statistics

V. General Description of Statistical Methods for Manpower Survey

VI. Terms and Definitions.....

VII. Questionnaire.....

前 言

人力資源調查統計，為規劃人力資源分配，策訂國家建設計畫之重要參據，現代國家莫不積極推動辦理此項調查，冀能定期獲得可靠之人力統計資料。我國臺灣地區天然資源有限，人力遂成為主要之生產要素，如何有效運用人力資源，解決人力市場供需調節等問題，尤屬重要。因此政府為明瞭臺灣地區人力供應情形，勞動力之數量、品質、就業、失業狀況與人力發展趨勢，本總處乃按月以家庭為對象，辦理本項調查，同時為提升統計應用時效，已將其調查結果，編製人力資源統計月報，定期刊布。

本調查係採「分層二階段隨機抽樣法（Stratified two-stage random sampling method）」，就第一階段先抽出約 550 個樣本村里，第二階段再抽出約 2.1 萬個樣本戶，調查樣本總抽出率約 2.4 %，兼採派員面訪與電話訪問兩種調查方法。民國 82 年以前，以臺灣省、臺北市、高雄市為抽樣副母體，加以推計整個臺灣地區重要人力基本特徵值，若欲對各縣市別之勞動力狀況及失業等樣本稀少之項目，按月編製交叉分類統計，作精細而深入分析則尚有所困難。為彌補此種缺憾，乃自 67 年起，逐年將 1 至 12 月有關樣本資料加總推算，彙編「勞動力調查研究分析」一種，用以彌補按月發表資料之不足。自 82 年 1 月起改按臺灣地區各縣市為個別單一副母體抽樣，按月發布縣市別人力重要指標；惟考量統計結果之精確度，自 94 年 6 月起縣市別重要勞動統計指標改以按半年之累計平均值發布。

本調查多年來均與受僱員工調查統計結果，合併編印「勞工統計年報」一種，分送各界參用。為保持人力資源調查統計結果之完整性，並簡化刊物種類與篇幅，爰自 77 年起比照月報名稱，將原「勞工統計年報」中有關本調查結果部分與「勞動力調查研究分析」合併刊印，另增列各類補充專案調查重要結果，追溯估計與調整銜接結果連同有關國際人力統計資料等，一併編輯為「人力資源調查統計年報」一種，並改以資料之主體年份為年報之年別名稱，俾利使用資料者之研參應用。

本年報係將按月人力資源調查統計結果加以分類、整理彙編而成，期能增廣下列用途：

- (一)綜合陳示臺灣地區人力資源結構、就業、失業等統計之完整時間數列，藉以觀察既往變遷，測知未來發展情勢，增進統計效用，提供人力規劃、職業訓練及就業服務等施政決策之參據。
- (二)運用全年調查較大樣本資料，進而作較細之分類統計，如按各行業、職業別、縣市別就業、失業人口等，依其各項特性編製交叉統計，以提升統計層次，而增廣研究分析之用途。
- (三)便利國際人力統計資料之比較，以促進國際統計交流，增強國際間之了解與合作。

(2)

為配合政府 e 化及響應環保，「人力資源統計月報」自 96 年 2 月（即 399 期；資料時期為 96 年 1 月）起停印紙本，嗣後如需查閱，請逕至本總處網站（<https://www.dgbas.gov.tw>）點選「資訊公開」→「出版品及普（抽）查資料」→「統計電子書」→「就業失業統計」→「月報」查詢。

本調查雖已辦理有年，惟因社會環境變遷，經濟快速發展，各界需求人力統計，莫不較前倍加關切，本刊倘有疏漏之處，尚祈不吝賜正，藉資改進參考。此外，在推動調查及編算過程中，由於各受訪家庭之充分合作，提供翔實資料，方能按期編印發表，謹此併致謝忱。

凡 例

- 一、本年報之編印目的在提供有關臺灣地區人力資源調查統計資料，俾便瞭解 15 歲以上民間人口之質量、勞動力、就業、失業等狀況，以為釐訂經建計畫、人力發展、就業輔導及勞工政策等參考依據。
- 二、本年報所載資料由本總處負責調查、整理及統計分析，每月調查樣本戶數約 21,000 戶。
- 三、本年報所載資料如有更新數字均予以修正，凡與前期內容不同者，悉以本年報數字為準。
- 四、本年報為便於國際間參考及交流起見，除提要分析、性別專題分析外，一律中英文對照。
- 五、本年報所用符號意義如下
 - 表示數值無意義
 - 0 表示數值不及半單位
 - 表示無數值或數值無統計
 - ... 表示數值尚未發布
- 六、本年報資料因四捨五入關係，部分總計數字不等於細項數字之和。

EXPLANATORY NOTES

1. The Yearbook of Manpower Statistics is to provide associated statistics in Taiwan Area, in terms of quantity, quality and status about the labor force, employment and unemployment of civilian population age 15 and above, for economic planning, manpower development, employment service and labor policy.
2. The data presented in this year book except the international are responsible to the DGBAS for survey data processing analysis the sample are about 21,000 households every month.
3. The figures given in this issue may not agree with the corresponding figures in the previous issue due to the corrections and revisions made in exchange of base.
4. In order to facilitate reference and promote inter-changeability of statistical data among nations, the year book is written on a bilingual basis except the prefatory analysis, special topics etc.
5. The following symbols are used for tables:
 - meaningless
 - 0 less than a half unit
 - zero or not available
 - ... not yet published
6. The figures of total item in this issue may not agree with the sums of detail due to omitting the decimal fraction less than 0.5 and counting all the others.

壹、人力資源調查提要分析

I、Summary Analysis

壹、人力資源調查提要分析

民國 112 年

一、勞動力狀況

▲112 年國人投入勞動市場者較上年增加 0.76%；勞動力參與率上升 0.04 個百分點。

(一)勞動力

112 年勞動力平均為 1,194 萬 3 千人，較上（111）年增加 9 萬人或 0.76%，其中就業者增加 11 萬人或 0.96%，失業者則減少 1 萬 9 千人或 4.38%；自 102 年以來，隨少子女化及人口高齡化，15 歲以上民間人口成長趨緩，109 年起復受新型冠狀病毒（COVID-19）疫情實施邊境管制（出境 2 年未返國戶籍被遷出）影響，110 年及 111 年 15 歲以上民間人口均呈負成長，後隨國內疫情趨緩及邊境管制措施放寬，加以疫後消費動能回升，112 年 15 歲以上民間人口及勞動力分別年增 0.70%及 0.76%。

表 1 人力資源調查結果主要指標

單位：千人；%

	15 歲以上 民間人口			勞動力				非勞動力	
	增減值	增減率	總計			就業者	失業者		
				增減值	增減率				
102 年	19 587	151	0.78	11 445	104	0.92	10 967	478	8 142
103 年	19 705	118	0.60	11 535	90	0.79	11 079	457	8 170
104 年	19 842	137	0.70	11 638	103	0.89	11 198	440	8 204
105 年	19 962	120	0.60	11 727	89	0.76	11 267	460	8 235
106 年	20 049	87	0.44	11 795	68	0.58	11 352	443	8 254
107 年	20 129	80	0.40	11 874	79	0.67	11 434	440	8 254
108 年	20 189	60	0.30	11 946	72	0.60	11 500	446	8 243
109 年	20 231	42	0.21	11 964	18	0.15	11 504	460	8 267
110 年	20 193	-38	-0.19	11 919	-45	-0.38	11 447	471	8 274
111 年	20 028	-165	-0.82	11 853	-66	-0.55	11 418	434	8 175
112 年	20 168	140	0.70	11 943	90	0.76	11 528	415	8 225

(二)勞動力參與率

以 102 年以來的資料觀察，108 年勞動力參與率升至 59.17%之高點，後隨疫情影響略降，111 年下半年相關管制措施陸續鬆綁，112 年勞動力參與率升至 59.22%，較上年上升 0.04 個百分點。按年齡別觀察，

25~44 歲者勞動力參與率為 90.26%，較 102 年上升 3.62 個百分點；45~64 歲者為 66.35%，上升 5.62 個百分點；15~24 歲者為 36.39%，亦升 6.81 個百分點。按教育程度別觀察，大專及以上程度者勞動力參與率為 67.26%，較 102 年下降 0.51 個百分點，其中大學及以上程度者為 65.75%，則升 1.31 個百分點；高級中等（高中、高職）程度者為 61.66%，下降 0.16 個百分點；國中及以下程度者為 36.37%，亦降 5.13 個百分點。

表 2 勞動力參與率按年齡及教育程度分

單位：%

	總計	15~24 歲	25~44 歲	45~64 歲	65 歲 以上	國中 及以下	高級 中等 (高中、 高職)	大專 及以上	大學 及以上
102 年	58.43	29.58	86.64	60.73	8.34	41.50	61.82	67.77	64.44
103 年	58.54	29.36	86.85	61.65	8.68	40.57	61.80	68.03	65.14
104 年	58.65	30.24	87.40	61.89	8.78	40.17	62.04	67.79	65.13
105 年	58.75	31.37	87.82	62.42	8.61	40.37	62.06	67.29	64.53
106 年	58.83	32.68	88.26	62.82	8.58	40.57	62.24	66.67	63.76
107 年	58.99	34.34	88.85	63.21	8.43	40.93	62.56	66.10	63.00
108 年	59.17	36.09	89.50	63.49	8.32	40.87	62.88	65.83	62.68
109 年	59.14	36.53	89.52	64.00	8.78	39.70	62.77	66.00	63.17
110 年	59.02	36.81	89.35	64.65	9.18	38.24	62.45	66.22	63.92
111 年	59.18	36.73	89.98	65.49	9.62	37.56	62.22	66.60	64.63
112 年	59.22	36.39	90.26	66.35	9.91	36.37	61.66	67.26	65.75
當年與上年比較 增減百分點	0.04	-0.34	0.28	0.86	0.29	-1.19	-0.56	0.66	1.12

註：各級教育程度含畢業者及在學或肄業者。

二、就業狀況

▲112 年平均就業人數較上年增加 11 萬人或 0.96%，以 45~64 歲者、大專及以上程度者與服務業部門增加為主。

(一)就業人數

112 年就業人數平均為 1,152 萬 8 千人，較上年增加 11 萬人或 0.96%。按年齡層觀察，45 歲以上者占比持續提升，其中 45~64 歲者 10 年來上升 3.76 個百分點，65 歲以上者亦升 1.56 個百分點；25~44 歲就業者則降 4.56 個百分點，15~24 歲者占比已低於 7%。按教育程度別觀察，國中及以下、高級中等（高中、高職）程度者占比逐年下降，10 年來分別下降 7.40 個及 3.00 個百分點，大專及以上程度者占比則於 106 年首次突破 50%，112 年續升至 56.72%，10 年來上升 10.40 個百分點，就業人力教育程度持續提升。

表 3 就業者按年齡及教育程度分

單位：%

	總計		15~24 歲	25~44 歲	45~64 歲	65歲 以上	國中 及以下	高級 中等 (高中、 高職)	大專 及以上	大學 及以上
	千人	%								
102年	10 967	100.00	7.13	54.82	36.05	2.00	20.30	33.38	46.32	29.84
103年	11 079	100.00	6.98	54.02	36.85	2.14	19.17	33.17	47.66	31.36
104年	11 198	100.00	7.10	53.49	37.17	2.24	18.40	32.97	48.63	32.51
105年	11 267	100.00	7.22	52.97	37.52	2.29	17.83	32.73	49.44	33.46
106年	11 352	100.00	7.32	52.59	37.70	2.39	17.26	32.55	50.20	34.29
107年	11 434	100.00	7.52	52.24	37.78	2.45	16.73	32.42	50.85	34.98
108年	11 500	100.00	7.58	52.05	37.84	2.52	16.10	32.29	51.61	35.82
109年	11 504	100.00	7.39	51.83	37.99	2.79	15.20	31.96	52.84	37.27
110年	11 447	100.00	7.10	51.38	38.47	3.06	14.21	31.58	54.21	38.93
111年	11 418	100.00	6.75	50.80	39.12	3.32	13.56	31.08	55.37	40.43
112年	11 528	100.00	6.38	50.26	39.81	3.56	12.90	30.38	56.72	42.14
當年與上年比較 增減值(百分點)	110	--	-0.37	-0.54	0.69	0.24	-0.66	-0.70	1.35	1.71

(二)行業別

112年服務業部門就業人數平均為697萬4千人，占總就業之60.50%，較上年增加12萬8千人或1.87%，其中住宿及餐飲業增加3萬4千人。工業部門就業人數平均為404萬4千人或占35.08%，較上年增加2千人或0.06%，惟製造業減1萬1千人。農業部門就業人數平均為50萬9千人或占4.42%，較上年減少2萬1千人或3.92%。觀察自102年以來就業者之行業結構，服務業部門緩步上升，農業及工業部門多呈下降。

表 4 就業者之行業

	總計		農、林、 漁、牧業		工業				服務業					
	千人	%	千人	%	千人	%	製造業		千人	%	批發及 零售業		千人	%
102年	10 967	100.00	544	4.96	3 965	36.16	2 988	27.24	6 458	58.89	1 817	16.57	775	7.07
103年	11 079	100.00	548	4.95	4 004	36.14	3 007	27.14	6 526	58.91	1 825	16.47	792	7.15
104年	11 198	100.00	555	4.95	4 035	36.03	3 024	27.00	6 609	59.02	1 842	16.45	813	7.26
105年	11 267	100.00	557	4.95	4 043	35.88	3 028	26.87	6 667	59.17	1 853	16.45	826	7.33
106年	11 352	100.00	557	4.90	4 063	35.79	3 045	26.83	6 732	59.31	1 875	16.52	832	7.33
107年	11 434	100.00	561	4.90	4 083	35.71	3 064	26.80	6 790	59.38	1 901	16.62	838	7.33
108年	11 500	100.00	559	4.86	4 092	35.58	3 066	26.66	6 849	59.55	1 915	16.65	848	7.37
109年	11 504	100.00	548	4.76	4 076	35.43	3 041	26.43	6 879	59.80	1 899	16.51	854	7.42
110年	11 447	100.00	542	4.73	4 059	35.45	3 020	26.38	6 847	59.81	1 878	16.41	839	7.33
111年	11 418	100.00	530	4.64	4 042	35.40	3 012	26.37	6 846	59.96	1 850	16.20	843	7.38
112年	11 528	100.00	509	4.42	4 044	35.08	3 001	26.04	6 974	60.50	1 831	15.88	877	7.61
當年與上年比較 增減值(百分點)	110	--	-21	-0.22	2	-0.32	-11	-0.33	128	0.54	-19	-0.32	34	0.23
增減率(%)	0.96	--	-3.92	--	0.06	--	-0.34	--	1.87	--	-1.03	--	4.00	--

註：本表內數字，102年至105年及106年至110年分別按中華民國第9次及第10次修訂之行業標準分類統計，111年起按中華民國第11次修正之行業統計分類。

(三)職業別

112年各職類就業人口中，專業人員較上年增加6萬2千人，生產操作及勞力工則減2萬5千人。自102年來就業者之職業結構顯示，生產操作及勞力工於112年首次跌破3成，服務及銷售工作人員則突破2成，專業人員雖僅占1成3，惟10年來占比持續提升。

表5 就業者之職業

	總計		民代及 主管人員		專業人員		技術人員		事務支援 人員		服務及 銷售工 作人員		農事生產 人員		生產操作 及勞力工	
	千人	%	千人	%	千人	%	千人	%	千人	%	千人	%	千人	%	千人	%
102年	10 967	100.00	404	3.69	1 286	11.73	1 962	17.89	1 232	11.23	2 156	19.66	492	4.49	3 435	31.32
103年	11 079	100.00	394	3.56	1 333	12.03	1 990	17.96	1 244	11.23	2 166	19.55	492	4.45	3 459	31.22
104年	11 198	100.00	387	3.46	1 370	12.23	2 019	18.03	1 248	11.15	2 181	19.48	496	4.43	3 496	31.22
105年	11 267	100.00	381	3.38	1 389	12.32	2 029	18.01	1 257	11.16	2 206	19.58	500	4.43	3 506	31.11
106年	11 352	100.00	383	3.38	1 409	12.41	2 043	18.00	1 271	11.20	2 231	19.65	500	4.40	3 515	30.96
107年	11 434	100.00	384	3.36	1 430	12.50	2 051	17.94	1 288	11.27	2 259	19.75	505	4.42	3 517	30.76
108年	11 500	100.00	383	3.33	1 445	12.56	2 054	17.86	1 301	11.31	2 282	19.85	506	4.40	3 529	30.69
109年	11 504	100.00	374	3.25	1 455	12.65	2 063	17.94	1 306	11.35	2 287	19.88	496	4.31	3 523	30.62
110年	11 447	100.00	367	3.21	1 463	12.78	2 050	17.91	1 310	11.45	2 279	19.91	490	4.28	3 487	30.46
111年	11 418	100.00	364	3.19	1 490	13.05	2 046	17.92	1 325	11.60	2 274	19.91	473	4.14	3 447	30.19
112年	11 528	100.00	354	3.07	1 552	13.46	2 078	18.03	1 363	11.82	2 307	20.02	451	3.92	3 422	29.68
當年與上年比較 增減值(百分點)	110	--	-10	-0.12	62	0.41	32	0.11	38	0.22	33	0.11	-22	-0.22	-25	-0.51
增減率(%)	0.96	--	-2.64	--	4.16	--	1.57	--	2.87	--	1.48	--	-4.49	--	-0.74	--

註：本表內數字，係按第6次修訂之職業標準分類統計。

(四)從業身分

112年各類從業身分之就業者中，受僱者較上年增加11萬8千人，其中受私人僱用者增加11萬1千人，受政府僱用者亦增7千人，自營作業者與上年持平，無酬家屬工作者則減少2萬3千人。觀察近10年就業者之從業身分結構，自營作業者及無酬家屬工作者占比逐年下降；受僱者占比於110年突破8成，10年來上升2.18個百分點，其中受私人僱用者上升2.56個百分點，受政府僱用者占比近年維持在9%左右。

表 6 就業者之從業身分

	總計		雇主		自營作業者		無酬家屬 工作者		受僱者					
									合計		受私人 僱用者		受政府 僱用者	
	千人	%	千人	%	千人	%	千人	%	千人	%	千人	%	千人	%
102 年	10 967	100.00	468	4.27	1 317	12.01	567	5.17	8 615	78.55	7 595	69.25	1 020	9.30
103 年	11 079	100.00	458	4.14	1 310	11.83	573	5.17	8 737	78.86	7 714	69.63	1 023	9.23
104 年	11 198	100.00	451	4.03	1 313	11.72	574	5.13	8 860	79.12	7 836	69.98	1 024	9.14
105 年	11 267	100.00	445	3.95	1 319	11.71	576	5.11	8 926	79.22	7 901	70.12	1 025	9.10
106 年	11 352	100.00	445	3.92	1 322	11.65	578	5.09	9 006	79.34	7 984	70.33	1 023	9.01
107 年	11 434	100.00	446	3.90	1 326	11.60	579	5.07	9 083	79.44	8 064	70.52	1 019	8.91
108 年	11 500	100.00	448	3.90	1 326	11.53	580	5.04	9 147	79.54	8 129	70.68	1 018	8.85
109 年	11 504	100.00	447	3.88	1 320	11.47	559	4.86	9 178	79.78	8 153	70.88	1 024	8.91
110 年	11 447	100.00	442	3.86	1 306	11.41	531	4.63	9 169	80.10	8 143	71.14	1 026	8.96
111 年	11 418	100.00	437	3.83	1 295	11.35	498	4.36	9 188	80.47	8 167	71.52	1 021	8.94
112 年	11 528	100.00	451	3.92	1 295	11.23	475	4.12	9 306	80.73	8 278	71.81	1 028	8.92
當年與上年比較 增減值(百分點)	110	--	14	0.09	0	-0.12	-23	-0.24	118	0.26	111	0.29	7	-0.02
增減率(%)	0.96	--	3.33	--	-0.06	--	-4.56	--	1.29	--	1.37	--	0.66	--

三、失業狀況

▲112 年平均失業人數較上年減少 1 萬 9 千人；失業率下降 0.19 個百分點，以 15~24 歲者與大專及以上程度者降幅較大。

(一)失業人數

112 年失業人數平均為 41 萬 5 千人，因疫後復甦，較上年減少 1 萬 9 千人或 4.38%。按年齡層觀察，25~44 歲者占 52.26%，15~24 歲者及 45~64 歲者分別占 22.74%及 24.46%。按教育程度別觀察，受高等教育普及影響，大專及以上失業者占比逐年增加，至 112 年為 63.45%，10 年來上升 13.33 個百分點；國中及以下者占 8.64%，10 年來則降 8.40 個百分點；高級中等（高中、高職）程度者占 27.91%，亦降 4.93 個百分點。

表 7 失業者按年齡及教育程度分

單位：%

	總計		15~24 歲	25~44 歲	45~64 歲	65 歲 以上	國中 及以下	高級 中等 (高中、 高職)	大專 及以上	大學 及以上
	千人	%								
102 年	478	100.00	24.81	56.08	19.05	0.07	17.04	32.84	50.12	37.98
103 年	457	100.00	24.50	56.41	19.04	0.05	15.36	32.06	52.58	39.97
104 年	440	100.00	24.76	55.99	19.17	0.08	13.32	33.43	53.25	41.65
105 年	460	100.00	24.42	55.23	20.24	0.10	13.93	32.60	53.47	41.73
106 年	443	100.00	25.36	55.01	19.56	0.07	13.19	32.36	54.45	42.84
107 年	440	100.00	25.48	54.41	20.02	0.09	13.24	31.40	55.36	43.94
108 年	446	100.00	26.39	54.05	19.34	0.22	12.26	30.30	57.43	46.17
109 年	460	100.00	24.27	53.13	22.33	0.28	11.14	29.52	59.34	48.23
110 年	471	100.00	23.75	51.47	24.17	0.62	10.56	30.03	59.42	48.61
111 年	434	100.00	24.12	51.53	23.82	0.54	9.37	28.20	62.43	51.92
112 年	415	100.00	22.74	52.26	24.46	0.54	8.64	27.91	63.45	52.81
當年與上年比較 增減值(百分點)	-19	--	-1.38	0.73	0.64	0.00	-0.73	-0.29	1.02	0.89

(二)失業原因

112 年失業人數中，初次尋職失業者 9 萬 1 千人，較上年減少 4 千人，非初次尋職失業者 32 萬 4 千人，亦減 1 萬 6 千人。觀察近 10 年失業原因，多因對原有工作不滿意而失業；隨疫情影響弱化，因工作場所業務緊縮或歇業而失業者已由 110 年高點 35.16% 降至 112 年 27.48%。

表 8 失業者按失業原因分

單位：%

	總計		初次 尋職者	非初次 尋職者	工作場所 業務緊縮 或歇業	對原有工 作不滿意	季節性或 臨時性工 作結束	其他
	千人	%						
102 年	478	100.00	23.40	76.60	29.04	33.59	9.17	4.80
103 年	457	100.00	22.98	77.02	28.00	35.32	9.25	4.44
104 年	440	100.00	22.89	77.11	26.28	36.53	9.92	4.38
105 年	460	100.00	23.72	76.28	26.30	35.21	10.15	4.63
106 年	443	100.00	23.55	76.45	25.63	36.84	10.29	3.69
107 年	440	100.00	23.70	76.30	23.40	38.12	11.05	3.73
108 年	446	100.00	23.94	76.06	23.54	39.01	9.68	3.83
109 年	460	100.00	22.13	77.87	28.69	37.18	8.18	3.81
110 年	471	100.00	20.12	79.88	35.16	33.38	7.26	4.07
111 年	434	100.00	21.77	78.23	32.13	34.52	7.29	4.29
112 年	415	100.00	21.92	78.08	27.48	39.82	7.30	3.49
當年與上年比較 增減值(百分點)	-19	--	0.15	-0.15	-4.65	5.30	0.01	-0.80

(三)失業率

112年失業率平均為3.48%，較上年下降0.19個百分點。按年齡層觀察，15~24歲者11.39%，較上年下降0.58個百分點；25~44歲者3.61%，年降0.11個百分點；45~64歲者2.17%，亦降0.09個百分點。青少年失業率較高，主因其多處工作初期或調適階段，工作異動較頻繁所致，隨年齡增長，工作情況漸趨穩定，失業率亦隨之下降。就教育程度別觀察，大專及以上程度者3.88%，較上年下降0.23個百分點，其中大學及以上程度者4.32%，高於其他教育程度，惟其多屬初次尋職者或自願性失業者；高級中等（高中、高職）程度者3.20%，年降0.14個百分點；國中及以下程度者2.36%，亦降0.20個百分點。

表9 失業率按年齡及教育程度分

單位：%

	總計	15~24歲			25~44歲	45~64歲	65歲以上	國中及以下	高級中等(高中、高職)	大專及以上	
		15~19歲	20~24歲	大學及以上						大學及以上	
102年	4.18	13.17	9.65	13.75	4.27	2.25	0.14	3.53	4.11	4.50	5.26
103年	3.96	12.63	8.78	13.25	4.13	2.09	0.10	3.20	3.83	4.35	4.99
104年	3.78	12.05	8.63	12.59	3.95	1.99	0.14	2.77	3.83	4.13	4.79
105年	3.92	12.12	8.94	12.62	4.08	2.15	0.17	3.09	3.90	4.23	4.84
106年	3.76	11.92	8.77	12.38	3.93	1.99	0.12	2.90	3.74	4.06	4.65
107年	3.71	11.54	8.46	11.98	3.86	2.00	0.14	2.96	3.60	4.02	4.61
108年	3.73	11.88	9.22	12.27	3.87	1.94	0.34	2.87	3.51	4.13	4.76
109年	3.85	11.61	8.18	12.06	3.94	2.30	0.39	2.85	3.56	4.30	4.92
110年	3.95	12.11	8.73	12.52	3.96	2.52	0.82	2.97	3.77	4.32	4.89
111年	3.67	11.97	8.72	12.36	3.72	2.26	0.61	2.56	3.34	4.11	4.66
112年	3.48	11.39	8.39	11.76	3.61	2.17	0.54	2.36	3.20	3.88	4.32
當年與上年比較 增減百分點	-0.19	-0.58	-0.33	-0.60	-0.11	-0.09	-0.07	-0.20	-0.14	-0.23	-0.34

四、非勞動力狀況

▲112年平均非勞動力較上年增加5萬人，高齡、身心障礙者續增，因求學及準備升學而未參與勞動者占比則持續減少。

112年非勞動力平均為822萬5千人，較上年增加5萬人，未參與勞動原因以高齡、身心障礙者增加12萬7千人最多，求學及準備升學者則減少7萬1千人。就未參與勞動之原因結構觀察，112年高齡、身心障礙者占35.82%，料理家務者占31.02%，求學及準備升學者占19.70%。受人

口高齡化及少子女化影響，高齡、身心障礙者 10 年來上升 5.83 個百分點，求學及準備升學者則降 6.41 個百分點。

表 10 非勞動力按未參與勞動之原因分

	總計		想工作而未找工作且隨時可以開始工作		求學及準備升學		料理家務		高齡、身心障礙		其他	
	千人	%	千人	%	千人	%	千人	%	千人	%	千人	%
102 年	8 142	100.00	152	1.87	2 125	26.11	2 428	29.82	2 442	29.99	995	12.22
103 年	8 170	100.00	144	1.76	2 089	25.57	2 490	30.48	2 434	29.80	1 013	12.40
104 年	8 204	100.00	147	1.79	2 063	25.15	2 516	30.67	2 462	30.01	1 016	12.38
105 年	8 235	100.00	149	1.81	2 044	24.82	2 548	30.94	2 480	30.11	1 015	12.32
106 年	8 254	100.00	151	1.83	2 027	24.56	2 574	31.19	2 488	30.14	1 013	12.28
107 年	8 254	100.00	151	1.83	2 011	24.36	2 588	31.36	2 496	30.24	1 008	12.21
108 年	8 243	100.00	150	1.82	1 968	23.87	2 594	31.46	2 524	30.62	1 008	12.23
109 年	8 267	100.00	158	1.91	1 860	22.50	2 593	31.36	2 637	31.90	1 019	12.32
110 年	8 274	100.00	159	1.92	1 778	21.49	2 588	31.27	2 741	33.13	1 009	12.19
111 年	8 175	100.00	147	1.80	1 692	20.70	2 551	31.20	2 819	34.48	966	11.82
112 年	8 225	100.00	144	1.75	1 621	19.70	2 551	31.02	2 946	35.82	963	11.71
當年與上年比較 增減值(百分點)	50	--	-3	-0.05	-71	-1.00	0	-0.18	127	1.34	-3	-0.11
增減率(%)	0.60	--	-2.14	--	-4.23	--	0.02	--	4.49	--	-0.30	--

貳、人力資源調查統計結果表

II、Statistical Tabulation for Manpower Survey

甲、歷年及月別數列統計

1. Yearly and Monthly Data

表1 歷年人力資源調查重要結果

單位：千人

年 月 別 Year & month	總人口 Total population	15歲以上民間人口 Civilian population age 15 & above			勞動力		
		總計 Total	男 Male	女 Female	合計	男	女
					Total	Male	Female
67年平均 Ave., 1978	16 974	10 784	5 452	5 333	6 337	4 250	2 087
68年平均 Ave., 1979	17 307	11 092	5 588	5 504	6 515	4 356	2 159
69年平均 Ave., 1980	17 642	11 378	5 714	5 664	6 629	4 406	2 223
70年平均 Ave., 1981	17 974	11 698	5 864	5 833	6 764	4 503	2 261
71年平均 Ave., 1982	18 293	12 013	6 022	5 990	6 959	4 605	2 354
72年平均 Ave., 1983	18 603	12 263	6 137	6 126	7 266	4 687	2 580
73年平均 Ave., 1984	18 865	12 544	6 277	6 267	7 491	4 778	2 713
74年平均 Ave., 1985	19 132	12 860	6 440	6 420	7 651	4 860	2 790
75年平均 Ave., 1986	19 363	13 161	6 596	6 565	7 945	4 957	2 988
76年平均 Ave., 1987	19 559	13 432	6 732	6 700	8 183	5 065	3 118
77年平均 Ave., 1988	19 781	13 696	6 856	6 840	8 247	5 130	3 116
78年平均 Ave., 1989	20 008	13 955	6 989	6 966	8 390	5 231	3 159
79年平均 Ave., 1990	20 233	14 219	7 116	7 102	8 423	5 263	3 160
80年平均 Ave., 1991	20 456	14 496	7 256	7 240	8 569	5 355	3 214
81年平均 Ave., 1992	20 652	14 771	7 401	7 370	8 765	5 460	3 304
82年平均 Ave., 1993	20 841	15 087	7 564	7 522	8 874	5 497	3 377
83年平均 Ave., 1994	21 037	15 401	7 724	7 677	9 081	5 595	3 485
84年平均 Ave., 1995	21 217	15 687	7 856	7 832	9 210	5 659	3 551
85年平均 Ave., 1996	21 383	15 932	7 960	7 972	9 310	5 662	3 648
86年平均 Ave., 1997	21 569	16 170	8 062	8 109	9 432	5 731	3 701
87年平均 Ave., 1998	21 784	16 448	8 188	8 260	9 546	5 780	3 767
88年平均 Ave., 1999	21 957	16 687	8 311	8 376	9 668	5 812	3 856
89年平均 Ave., 2000	22 126	16 963	8 452	8 511	9 784	5 867	3 917
90年平均 Ave., 2001	22 281	17 179	8 551	8 628	9 832	5 855	3 977
91年平均 Ave., 2002	22 397	17 387	8 642	8 745	9 969	5 896	4 074
92年平均 Ave., 2003	22 493	17 572	8 722	8 849	10 076	5 904	4 172
93年平均 Ave., 2004	22 574	17 760	8 806	8 954	10 240	5 968	4 272
94年平均 Ave., 2005	22 651	17 949	8 890	9 058	10 371	6 012	4 359
95年平均 Ave., 2006	22 738	18 166	8 992	9 175	10 522	6 056	4 467
96年平均 Ave., 2007	22 821	18 392	9 095	9 297	10 713	6 116	4 597
97年平均 Ave., 2008	22 905	18 623	9 201	9 422	10 853	6 173	4 680
98年平均 Ave., 2009	22 977	18 855	9 307	9 547	10 917	6 180	4 737
99年平均 Ave., 2010	23 036	19 062	9 385	9 678	11 070	6 242	4 828
100年平均 Ave., 2011	23 077	19 253	9 455	9 798	11 200	6 304	4 896
101年平均 Ave., 2012	23 148	19 436	9 530	9 906	11 341	6 369	4 972
102年平均 Ave., 2013	23 218	19 587	9 592	9 995	11 445	6 402	5 043
103年平均 Ave., 2014	23 262	19 705	9 645	10 060	11 535	6 441	5 094
104年平均 Ave., 2015	23 319	19 842	9 710	10 132	11 638	6 497	5 141
105年平均 Ave., 2016	23 364	19 962	9 755	10 207	11 727	6 541	5 186
106年平均 Ave., 2017	23 404	20 049	9 784	10 265	11 795	6 568	5 227
107年平均 Ave., 2018	23 425	20 129	9 819	10 309	11 874	6 602	5 272
108年平均 Ave., 2019	23 440	20 189	9 848	10 341	11 946	6 631	5 315
109年平均 Ave., 2020	23 430	20 231	9 872	10 360	11 964	6 638	5 326
110年平均 Ave., 2021	23 325	20 193	9 854	10 339	11 919	6 595	5 324
111年平均 Ave., 2022	23 086	20 028	9 762	10 266	11 853	6 554	5 298
1 月 Jan.	23 207	20 119	9 818	10 301	11 905	6 597	5 308
2 月 Feb.	23 180	20 099	9 808	10 291	11 893	6 589	5 304
3 月 Mar.	23 140	20 063	9 789	10 274	11 875	6 576	5 299
4 月 Apr.	23 088	20 020	9 764	10 256	11 844	6 555	5 289
5 月 May	23 051	19 992	9 748	10 244	11 805	6 528	5 277
6 月 June	23 037	19 983	9 741	10 242	11 815	6 536	5 278
7 月 July	23 034	19 982	9 738	10 244	11 845	6 555	5 290
8 月 Aug.	23 038	19 988	9 738	10 250	11 851	6 553	5 298
9 月 Sept.	23 042	19 994	9 740	10 255	11 830	6 534	5 296
10 月 Oct.	23 050	20 008	9 744	10 264	11 841	6 534	5 308
11 月 Nov.	23 068	20 030	9 752	10 278	11 858	6 543	5 315
12 月 Dec.	23 094	20 059	9 763	10 296	11 869	6 550	5 319
112年平均 Ave., 2023	23 209	20 168	9 796	10 372	11 943	6 568	5 375
1 月 Jan.	23 128	20 090	9 775	10 315	11 887	6 554	5 333
2 月 Feb.	23 152	20 117	9 785	10 332	11 906	6 561	5 345
3 月 Mar.	23 167	20 132	9 789	10 343	11 919	6 564	5 355
4 月 Apr.	23 184	20 148	9 793	10 354	11 924	6 564	5 359
5 月 May	23 197	20 160	9 796	10 364	11 920	6 557	5 363
6 月 June	23 210	20 170	9 798	10 372	11 935	6 563	5 372
7 月 July	23 226	20 181	9 800	10 381	11 969	6 579	5 391
8 月 Aug.	23 239	20 188	9 801	10 388	11 972	6 580	5 392
9 月 Sept.	23 244	20 194	9 801	10 393	11 957	6 571	5 386
10 月 Oct.	23 250	20 203	9 803	10 400	11 969	6 574	5 395
11 月 Nov.	23 255	20 211	9 805	10 407	11 977	6 576	5 401
12 月 Dec.	23 260	20 219	9 807	10 412	11 982	6 575	5 407

TABLE 1. IMPORTANT RESULTS OF MANPOWER SURVEY, 1978 TO DATE

Unit : Thousand Persons

Labor Force						非勞動力		
就業者			失業者			Not in labor force		
Employed			Unemployed					
小計	男	女	小計	男	女	合計	男	女
Total	Male	Female	Total	Male	Female	Total	Male	Female
6 231	4 183	2 048	106	67	39	4 448	1 202	3 246
6 432	4 306	2 126	83	50	33	4 577	1 232	3 345
6 547	4 357	2 191	82	49	33	4 749	1 308	3 441
6 672	4 448	2 224	92	55	37	4 934	1 362	3 572
6 811	4 509	2 301	149	96	53	5 054	1 417	3 636
7 070	4 561	2 509	197	126	71	4 996	1 451	3 546
7 308	4 661	2 647	183	116	67	5 052	1 499	3 553
7 428	4 719	2 709	222	141	81	5 210	1 580	3 630
7 733	4 821	2 912	212	136	75	5 216	1 639	3 577
8 022	4 966	3 057	161	100	61	5 248	1 667	3 581
8 107	5 043	3 064	139	87	52	5 449	1 725	3 724
8 258	5 149	3 110	132	82	49	5 565	1 758	3 807
8 283	5 175	3 108	140	88	52	5 795	1 853	3 942
8 439	5 274	3 165	130	80	49	5 927	1 901	4 026
8 632	5 380	3 252	132	81	52	6 006	1 940	4 066
8 745	5 422	3 323	128	75	54	6 213	2 068	4 145
8 939	5 511	3 428	142	84	58	6 321	2 129	4 191
9 045	5 558	3 487	165	101	64	6 478	2 197	4 281
9 068	5 508	3 560	242	154	88	6 621	2 298	4 324
9 176	5 562	3 613	256	169	88	6 738	2 331	4 407
9 289	5 610	3 679	257	169	88	6 902	2 409	4 493
9 385	5 624	3 761	283	188	95	7 020	2 499	4 521
9 491	5 670	3 821	293	197	95	7 178	2 585	4 594
9 383	5 553	3 830	450	302	148	7 347	2 696	4 651
9 454	5 547	3 907	515	348	167	7 417	2 746	4 671
9 573	5 579	3 994	503	326	177	7 495	2 818	4 677
9 786	5 680	4 106	454	288	166	7 520	2 838	4 682
9 942	5 753	4 190	428	259	169	7 578	2 878	4 700
10 111	5 810	4 301	411	245	166	7 644	2 936	4 708
10 294	5 868	4 426	419	248	171	7 679	2 979	4 700
10 403	5 902	4 501	450	271	179	7 770	3 028	4 742
10 279	5 776	4 502	639	404	235	7 937	3 127	4 810
10 493	5 880	4 613	577	362	215	7 992	3 143	4 849
10 709	6 006	4 702	491	297	194	8 053	3 152	4 901
10 860	6 083	4 777	481	286	195	8 096	3 161	4 934
10 967	6 116	4 851	478	286	192	8 142	3 190	4 951
11 079	6 166	4 913	457	275	182	8 170	3 204	4 966
11 198	6 234	4 964	440	263	177	8 204	3 213	4 991
11 267	6 267	5 000	460	274	185	8 235	3 214	5 022
11 352	6 305	5 047	443	263	180	8 254	3 216	5 038
11 434	6 346	5 089	440	257	184	8 254	3 217	5 037
11 500	6 376	5 124	446	255	191	8 243	3 216	5 026
11 504	6 378	5 126	460	260	200	8 267	3 233	5 034
11 447	6 332	5 115	471	263	209	8 274	3 259	5 016
11 418	6 313	5 105	434	241	193	8 175	3 208	4 968
11 474	6 355	5 119	430	242	188	8 214	3 222	4 993
11 458	6 342	5 116	434	247	187	8 206	3 219	4 988
11 440	6 334	5 106	435	242	193	8 188	3 213	4 975
11 415	6 318	5 097	429	237	192	8 176	3 209	4 967
11 371	6 287	5 084	434	241	193	8 187	3 220	4 967
11 372	6 289	5 083	442	247	195	8 168	3 205	4 963
11 397	6 306	5 091	448	249	199	8 137	3 183	4 954
11 402	6 305	5 097	449	248	201	8 137	3 185	4 952
11 397	6 294	5 103	433	240	193	8 164	3 205	4 959
11 410	6 297	5 113	431	236	195	8 167	3 210	4 956
11 430	6 309	5 121	428	234	194	8 172	3 209	4 963
11 451	6 317	5 134	418	233	185	8 190	3 213	4 977
11 528	6 339	5 188	415	229	186	8 225	3 228	4 997
11 471	6 323	5 148	416	231	185	8 203	3 221	4 982
11 485	6 328	5 157	420	233	188	8 211	3 224	4 988
11 494	6 329	5 165	424	235	190	8 213	3 225	4 989
11 506	6 330	5 176	417	234	184	8 224	3 229	4 995
11 507	6 328	5 179	412	229	184	8 240	3 239	5 001
11 518	6 332	5 186	417	231	186	8 235	3 235	5 000
11 543	6 345	5 198	426	233	193	8 212	3 222	4 990
11 546	6 347	5 199	426	232	194	8 216	3 221	4 995
11 541	6 346	5 195	416	225	191	8 237	3 230	5 007
11 558	6 347	5 211	411	227	184	8 234	3 229	5 005
11 577	6 355	5 221	400	220	180	8 234	3 229	5 005
11 583	6 357	5 226	399	219	180	8 237	3 231	5 006

表2 歷年人力資源調查重要指標

單位：%

年 月 別 Year & month	1 5 歲以上民間人口 占總人口之比率		勞動力 Labor force		
	Proportion of civilian population age 15 & above to total population	占總人口之比率 Proportion of labor force to total population	占 1 5 歲以上民間人口之比率(勞動力參與率) Labor force participation rate		
			總計	男	女
			Total	Male	Female
6 7 年平均 Ave., 1978	63.53	37.33	58.76	77.96	39.13
6 8 年平均 Ave., 1979	64.09	37.64	58.73	77.95	39.23
6 9 年平均 Ave., 1980	64.49	37.58	58.26	77.11	39.25
7 0 年平均 Ave., 1981	65.08	37.63	57.82	76.78	38.76
7 1 年平均 Ave., 1982	65.67	38.04	57.93	76.47	39.30
7 2 年平均 Ave., 1983	65.92	39.06	59.26	76.36	42.12
7 3 年平均 Ave., 1984	66.49	39.71	59.72	76.11	43.30
7 4 年平均 Ave., 1985	67.22	39.99	59.49	75.47	43.46
7 5 年平均 Ave., 1986	67.97	41.03	60.37	75.15	45.51
7 6 年平均 Ave., 1987	68.67	41.84	60.93	75.24	46.54
7 7 年平均 Ave., 1988	69.24	41.69	60.21	74.83	45.56
7 8 年平均 Ave., 1989	69.75	41.93	60.12	74.84	45.35
7 9 年平均 Ave., 1990	70.28	41.63	59.24	73.96	44.50
8 0 年平均 Ave., 1991	70.86	41.89	59.11	73.80	44.39
8 1 年平均 Ave., 1992	71.52	42.44	59.34	73.78	44.83
8 2 年平均 Ave., 1993	72.39	42.58	58.82	72.67	44.89
8 3 年平均 Ave., 1994	73.21	43.17	58.96	72.44	45.40
8 4 年平均 Ave., 1995	73.94	43.41	58.71	72.03	45.34
8 5 年平均 Ave., 1996	74.51	43.54	58.44	71.13	45.76
8 6 年平均 Ave., 1997	74.97	43.73	58.33	71.09	45.64
8 7 年平均 Ave., 1998	75.51	43.82	58.04	70.58	45.60
8 8 年平均 Ave., 1999	76.00	44.03	57.93	69.93	46.03
8 9 年平均 Ave., 2000	76.66	44.22	57.68	69.42	46.02
9 0 年平均 Ave., 2001	77.10	44.13	57.23	68.47	46.10
9 1 年平均 Ave., 2002	77.63	44.51	57.34	68.22	46.59
9 2 年平均 Ave., 2003	78.12	44.80	57.34	67.69	47.14
9 3 年平均 Ave., 2004	78.67	45.36	57.66	67.78	47.71
9 4 年平均 Ave., 2005	79.24	45.78	57.78	67.62	48.12
9 5 年平均 Ave., 2006	79.89	46.28	57.92	67.35	48.68
9 6 年平均 Ave., 2007	80.59	46.94	58.25	67.24	49.44
9 7 年平均 Ave., 2008	81.30	47.38	58.28	67.09	49.67
9 8 年平均 Ave., 2009	82.06	47.51	57.90	66.40	49.62
9 9 年平均 Ave., 2010	82.75	48.06	58.07	66.51	49.89
1 0 0 年平均 Ave., 2011	83.43	48.53	58.17	66.67	49.97
1 0 1 年平均 Ave., 2012	83.97	48.99	58.35	66.83	50.19
1 0 2 年平均 Ave., 2013	84.36	49.29	58.43	66.74	50.46
1 0 3 年平均 Ave., 2014	84.71	49.59	58.54	66.78	50.64
1 0 4 年平均 Ave., 2015	85.09	49.91	58.65	66.91	50.74
1 0 5 年平均 Ave., 2016	85.44	50.19	58.75	67.05	50.80
1 0 6 年平均 Ave., 2017	85.66	50.40	58.83	67.13	50.92
1 0 7 年平均 Ave., 2018	85.93	50.69	58.99	67.24	51.14
1 0 8 年平均 Ave., 2019	86.13	50.96	59.17	67.34	51.39
1 0 9 年平均 Ave., 2020	86.35	51.06	59.14	67.24	51.41
1 1 0 年平均 Ave., 2021	86.57	51.10	59.02	66.93	51.49
1 1 1 年平均 Ave., 2022	86.76	51.34	59.18	67.14	51.61
1 月 Jan.	86.69	51.30	59.17	67.19	51.53
2 月 Feb.	86.71	51.31	59.17	67.18	51.54
3 月 Mar.	86.71	51.32	59.19	67.18	51.58
4 月 Apr.	86.71	51.30	59.16	67.14	51.57
5 月 May	86.73	51.21	59.05	66.97	51.51
6 月 June	86.74	51.29	59.12	67.10	51.54
7 月 July	86.75	51.43	59.28	67.32	51.64
8 月 Aug.	86.76	51.44	59.29	67.29	51.69
9 月 Sept.	86.77	51.34	59.17	67.09	51.64
1 0 月 Oct.	86.80	51.37	59.18	67.05	51.71
1 1 月 Nov.	86.83	51.41	59.20	67.10	51.71
1 2 月 Dec.	86.86	51.40	59.17	67.09	51.66
1 1 2 年平均 Ave., 2023	86.90	51.46	59.22	67.05	51.82
1 月 Jan.	86.87	51.40	59.17	67.05	51.70
2 月 Feb.	86.89	51.43	59.18	67.06	51.73
3 月 Mar.	86.90	51.45	59.20	67.06	51.77
4 月 Apr.	86.91	51.43	59.18	67.03	51.76
5 月 May	86.91	51.38	59.13	66.94	51.74
6 月 June	86.90	51.42	59.17	66.98	51.79
7 月 July	86.89	51.53	59.31	67.13	51.93
8 月 Aug.	86.87	51.52	59.30	67.14	51.91
9 月 Sept.	86.88	51.44	59.21	67.04	51.82
1 0 月 Oct.	86.90	51.48	59.24	67.06	51.87
1 1 月 Nov.	86.91	51.50	59.26	67.07	51.90
1 2 月 Dec.	86.93	51.51	59.26	67.05	51.93

TABLE 2. IMPORTANT INDICATORS BASED ON MANPOWER SURVEY RESULTS, 1978 TO DATE

Unit : %

就業者 Employed			失業率 Unemployment rate		
占總人口之比率 Proportion of employed persons to total population	占15歲以上 民間人口之比率 Proportion of employed persons to civilian population age 15 & above	占勞動力之比率 Proportion of employed persons to labor force	總計 Total	男 Male	女 Female
36.71	57.78	98.33	1.67	1.57	1.86
37.16	57.99	98.73	1.27	1.15	1.53
37.11	57.55	98.77	1.23	1.11	1.47
37.12	57.04	98.64	1.36	1.21	1.65
37.23	56.69	97.86	2.14	2.08	2.25
38.00	57.65	97.29	2.71	2.68	2.76
38.74	58.26	97.55	2.45	2.44	2.46
38.83	57.76	97.09	2.91	2.90	2.92
39.94	58.76	97.34	2.66	2.75	2.53
41.02	59.73	98.03	1.97	1.96	1.97
40.99	59.19	98.31	1.69	1.70	1.68
41.27	59.18	98.43	1.57	1.57	1.56
40.94	58.25	98.33	1.67	1.68	1.64
41.25	58.22	98.49	1.51	1.50	1.53
41.80	58.44	98.49	1.51	1.47	1.57
41.96	57.97	98.55	1.45	1.36	1.59
42.49	58.04	98.44	1.56	1.51	1.65
42.63	57.66	98.21	1.79	1.79	1.80
42.41	56.92	97.40	2.60	2.72	2.42
42.54	56.74	97.28	2.72	2.94	2.37
42.64	56.48	97.31	2.69	2.93	2.33
42.74	56.24	97.08	2.92	3.23	2.46
42.90	55.95	97.01	2.99	3.36	2.44
42.11	54.62	95.43	4.57	5.16	3.71
42.21	54.38	94.83	5.17	5.91	4.10
42.56	54.48	95.01	4.99	5.51	4.25
43.35	55.10	95.56	4.44	4.83	3.89
43.89	55.39	95.87	4.13	4.31	3.88
44.47	55.66	96.09	3.91	4.05	3.71
45.11	55.97	96.09	3.91	4.05	3.72
45.42	55.86	95.86	4.14	4.39	3.83
44.73	54.51	94.15	5.85	6.53	4.96
45.55	55.05	94.79	5.21	5.80	4.45
46.41	55.62	95.61	4.39	4.71	3.96
46.92	55.88	95.76	4.24	4.49	3.92
47.23	55.99	95.82	4.18	4.47	3.80
47.63	56.22	96.04	3.96	4.27	3.56
48.02	56.43	96.22	3.78	4.05	3.44
48.22	56.44	96.08	3.92	4.19	3.57
48.50	56.62	96.24	3.76	4.00	3.45
48.81	56.81	96.29	3.71	3.89	3.48
49.06	56.96	96.27	3.73	3.85	3.58
49.10	56.86	96.15	3.85	3.92	3.76
49.08	56.69	96.05	3.95	3.98	3.92
49.46	57.01	96.33	3.67	3.68	3.64
49.44	57.03	96.39	3.61	3.67	3.55
49.43	57.01	96.35	3.65	3.75	3.53
49.44	57.02	96.34	3.66	3.68	3.64
49.44	57.02	96.38	3.62	3.62	3.63
49.33	56.88	96.32	3.68	3.69	3.66
49.36	56.91	96.26	3.74	3.78	3.70
49.48	57.04	96.22	3.78	3.80	3.77
49.49	57.04	96.21	3.79	3.78	3.80
49.46	57.00	96.34	3.66	3.68	3.64
49.50	57.03	96.36	3.64	3.62	3.67
49.55	57.06	96.39	3.61	3.58	3.65
49.58	57.09	96.48	3.52	3.56	3.48
49.67	57.16	96.52	3.48	3.49	3.47
49.60	57.10	96.50	3.50	3.53	3.47
49.61	57.09	96.47	3.53	3.55	3.51
49.62	57.09	96.44	3.56	3.58	3.54
49.63	57.11	96.50	3.50	3.56	3.43
49.61	57.08	96.54	3.46	3.49	3.42
49.63	57.10	96.51	3.49	3.52	3.46
49.70	57.20	96.44	3.56	3.55	3.57
49.68	57.19	96.44	3.56	3.53	3.59
49.65	57.15	96.52	3.48	3.42	3.55
49.71	57.21	96.57	3.43	3.45	3.40
49.78	57.28	96.66	3.34	3.35	3.33
49.80	57.29	96.67	3.33	3.32	3.34

表3 歷年人力資源調查重要指數

基期：民國110年=100

年 月 別 Year & month	總人口 Total population	15歲以上民間人口 Civilian population age 15 & above			勞動力		
		總計 Total	男 Male	女 Female	合計	男	女
					Total	Male	Female
67年平均 Ave., 1978	72.77	53.41	55.32	51.58	53.17	64.44	39.20
68年平均 Ave., 1979	74.20	54.93	56.70	53.24	54.66	66.04	40.56
69年平均 Ave., 1980	75.64	56.34	57.98	54.78	55.62	66.80	41.77
70年平均 Ave., 1981	77.06	57.93	59.51	56.42	56.75	68.27	42.47
71年平均 Ave., 1982	78.43	59.49	61.12	57.94	58.39	69.83	44.22
72年平均 Ave., 1983	79.76	60.73	62.28	59.25	60.97	71.06	48.46
73年平均 Ave., 1984	80.88	62.12	63.70	60.61	62.85	72.44	50.97
74年平均 Ave., 1985	82.02	63.69	65.36	62.09	64.19	73.70	52.41
75年平均 Ave., 1986	83.01	65.17	66.93	63.50	66.66	75.16	56.12
76年平均 Ave., 1987	83.86	66.52	68.32	64.80	68.66	76.80	58.57
77年平均 Ave., 1988	84.81	67.82	69.57	66.16	69.19	77.79	58.54
78年平均 Ave., 1989	85.78	69.11	70.93	67.37	70.39	79.31	59.34
79年平均 Ave., 1990	86.74	70.41	72.22	68.69	70.67	79.80	59.36
80年平均 Ave., 1991	87.70	71.79	73.64	70.02	71.89	81.19	60.37
81年平均 Ave., 1992	88.54	73.15	75.10	71.29	73.54	82.80	62.07
82年平均 Ave., 1993	89.35	74.71	76.76	72.76	74.45	83.35	63.44
83年平均 Ave., 1994	90.19	76.27	78.39	74.25	76.19	84.84	65.47
84年平均 Ave., 1995	90.96	77.69	79.72	75.75	77.27	85.80	66.71
85年平均 Ave., 1996	91.67	78.90	80.78	77.11	78.12	85.85	68.53
86年平均 Ave., 1997	92.47	80.08	81.81	78.43	79.13	86.89	69.52
87年平均 Ave., 1998	93.39	81.45	83.10	79.89	80.09	87.63	70.75
88年平均 Ave., 1999	94.14	82.64	84.34	81.02	81.11	88.12	72.43
89年平均 Ave., 2000	94.86	84.00	85.77	82.31	82.09	88.97	73.58
90年平均 Ave., 2001	95.53	85.07	86.78	83.45	82.50	88.78	74.72
91年平均 Ave., 2002	96.02	86.10	87.70	84.58	83.65	89.39	76.53
92年平均 Ave., 2003	96.43	87.02	88.52	85.59	84.54	89.53	78.36
93年平均 Ave., 2004	96.78	87.95	89.36	86.60	85.92	90.49	80.25
94年平均 Ave., 2005	97.11	88.88	90.22	87.61	87.01	91.16	81.87
95年平均 Ave., 2006	97.48	89.96	91.25	88.74	88.28	91.82	83.90
96年平均 Ave., 2007	97.84	91.08	92.30	89.92	89.88	92.74	86.34
97年平均 Ave., 2008	98.20	92.22	93.38	91.13	91.06	93.60	87.91
98年平均 Ave., 2009	98.51	93.37	94.45	92.34	91.60	93.70	88.99
99年平均 Ave., 2010	98.76	94.40	95.24	93.60	92.88	94.65	90.69
100年平均 Ave., 2011	98.94	95.35	95.96	94.76	93.97	95.58	91.98
101年平均 Ave., 2012	99.24	96.25	96.72	95.81	95.15	96.57	93.39
102年平均 Ave., 2013	99.54	97.00	97.34	96.67	96.03	97.07	94.73
103年平均 Ave., 2014	99.73	97.58	97.88	97.30	96.78	97.66	95.70
104年平均 Ave., 2015	99.97	98.26	98.54	98.00	97.64	98.50	96.58
105年平均 Ave., 2016	100.17	98.86	98.99	98.72	98.39	99.18	97.41
106年平均 Ave., 2017	100.34	99.29	99.29	99.29	98.96	99.58	98.19
107年平均 Ave., 2018	100.43	99.68	99.65	99.71	99.63	100.11	99.04
108年平均 Ave., 2019	100.49	99.98	99.94	100.02	100.23	100.55	99.83
109年平均 Ave., 2020	100.45	100.19	100.18	100.20	100.38	100.65	100.04
110年平均 Ave., 2021	100.00	100.00	100.00	100.00	100.00	100.00	100.00
111年平均 Ave., 2022	98.98	99.18	99.07	99.29	99.45	99.38	99.53
1 月 Jan.	99.50	99.63	99.64	99.63	99.88	100.03	99.70
2 月 Feb.	99.38	99.53	99.53	99.54	99.78	99.90	99.63
3 月 Mar.	99.21	99.36	99.34	99.37	99.64	99.71	99.55
4 月 Apr.	98.98	99.14	99.08	99.20	99.37	99.39	99.36
5 月 May	98.83	99.00	98.92	99.08	99.05	98.98	99.13
6 月 June	98.77	98.96	98.86	99.06	99.13	99.11	99.15
7 月 July	98.75	98.95	98.82	99.08	99.38	99.40	99.37
8 月 Aug.	98.77	98.98	98.83	99.13	99.43	99.36	99.52
9 月 Sept.	98.79	99.01	98.84	99.18	99.26	99.08	99.48
10 月 Oct.	98.82	99.08	98.88	99.27	99.35	99.07	99.70
11 月 Nov.	98.90	99.19	98.96	99.41	99.49	99.21	99.83
12 月 Dec.	99.01	99.34	99.08	99.58	99.59	99.32	99.91
112年平均 Ave., 2023	99.50	99.87	99.41	100.31	100.20	99.59	100.96
1 月 Jan.	99.15	99.49	99.20	99.77	99.73	99.38	100.18
2 月 Feb.	99.26	99.62	99.30	99.93	99.89	99.49	100.40
3 月 Mar.	99.32	99.70	99.34	100.04	100.00	99.53	100.58
4 月 Apr.	99.39	99.78	99.39	100.15	100.04	99.53	100.67
5 月 May	99.45	99.84	99.42	100.24	100.01	99.43	100.73
6 月 June	99.51	99.89	99.43	100.32	100.14	99.51	100.91
7 月 July	99.58	99.94	99.45	100.40	100.42	99.75	101.26
8 月 Aug.	99.63	99.98	99.46	100.47	100.45	99.77	101.29
9 月 Sept.	99.65	100.00	99.46	100.52	100.32	99.63	101.17
10 月 Oct.	99.68	100.05	99.49	100.59	100.42	99.68	101.34
11 月 Nov.	99.70	100.09	99.50	100.65	100.49	99.70	101.46
12 月 Dec.	99.72	100.13	99.52	100.71	100.53	99.70	101.56

TABLE 3. IMPORTANT INDEXES BASED ON MANPOWER SURVEY RESULTS, 1978 TO DATE

Base period : 2021=100

Labor Force						非勞動力		
就業者			失業者			Not in labor force		
Employed			Unemployed					
小計	男	女	小計	男	女	合計	男	女
Total	Male	Female	Total	Male	Female	Total	Male	Female
54.43	66.06	40.04	22.39	25.39	18.62	53.75	36.88	64.71
56.18	67.99	41.56	17.62	19.01	15.87	55.31	37.81	66.69
57.20	68.80	42.83	17.32	18.61	15.68	57.39	40.14	68.60
58.28	70.24	43.48	19.49	20.79	17.85	59.63	41.78	71.22
59.49	71.21	44.99	31.55	36.46	25.37	61.07	43.49	72.50
61.76	72.02	49.05	41.76	47.81	34.14	60.38	44.52	70.69
63.84	73.61	51.74	38.89	44.31	32.06	61.06	46.01	70.84
64.89	74.53	52.96	47.19	53.70	38.99	62.96	48.48	72.37
67.55	76.13	56.93	44.90	51.83	36.18	63.04	50.29	71.32
70.08	78.41	59.76	34.15	37.88	29.44	63.43	51.15	71.40
70.82	79.64	59.90	29.56	33.15	25.04	65.86	52.94	74.25
72.14	81.31	60.79	27.92	31.32	23.64	67.26	53.96	75.90
72.36	81.72	60.77	29.79	33.67	24.91	70.04	56.87	78.60
73.72	83.29	61.87	27.51	30.64	23.58	71.63	58.34	80.26
75.41	84.96	63.58	28.12	30.66	24.92	72.59	59.54	81.07
76.40	85.63	64.97	27.23	28.38	25.78	75.08	63.45	82.65
78.08	87.02	67.02	30.12	32.15	27.57	76.39	65.34	83.57
79.01	87.76	68.18	35.02	38.47	30.68	78.28	67.42	85.34
79.21	86.98	69.60	51.46	58.69	42.34	80.02	70.50	86.21
80.15	87.84	70.64	54.37	64.18	42.02	81.44	71.53	87.88
81.15	88.60	71.92	54.52	64.39	42.09	83.41	73.91	89.59
81.98	88.81	73.53	60.00	71.58	45.42	84.84	76.69	90.13
82.91	89.54	74.71	62.13	75.14	45.76	86.75	79.31	91.59
81.96	87.69	74.87	95.45	115.01	70.82	88.79	82.74	92.72
82.59	87.60	76.38	109.31	132.59	80.01	89.64	84.27	93.13
83.63	88.10	78.09	106.72	123.94	85.03	90.59	86.47	93.26
85.49	89.70	80.27	96.38	109.69	79.63	90.88	87.07	93.35
86.85	90.85	81.91	90.86	98.69	80.99	91.58	88.32	93.70
88.33	91.76	84.08	87.21	93.37	79.45	92.38	90.10	93.87
89.92	92.67	86.52	88.86	94.33	81.99	92.81	91.42	93.71
90.88	93.21	87.99	95.45	103.07	85.87	93.90	92.92	94.54
89.79	91.22	88.02	135.51	153.63	112.69	95.93	95.97	95.90
91.66	92.85	90.19	122.41	137.88	102.94	96.59	96.44	96.69
93.55	94.85	91.93	104.22	113.11	93.02	97.33	96.72	97.72
94.87	96.06	93.39	101.98	108.82	93.38	97.84	97.01	98.38
95.80	96.58	94.85	101.43	108.94	91.97	98.40	97.90	98.72
96.78	97.37	96.05	96.91	104.74	87.05	98.73	98.32	99.00
97.82	98.44	97.05	93.38	100.12	84.89	99.15	98.60	99.51
98.43	98.96	97.76	97.52	104.40	88.86	99.53	98.62	100.12
99.16	99.56	98.67	94.09	100.13	86.47	99.75	98.68	100.45
99.88	100.21	99.48	93.43	97.68	88.08	99.75	98.71	100.43
100.46	100.69	100.18	94.57	97.14	91.33	99.62	98.70	100.21
100.49	100.72	100.21	97.67	98.97	96.02	99.91	99.22	100.36
100.00	100.00	100.00	100.00	100.00	100.00	100.00	100.00	100.00
99.74	99.69	99.81	92.19	91.91	92.54	98.80	98.43	99.05
100.24	100.35	100.09	91.27	92.08	90.25	99.27	98.86	99.55
100.09	100.15	100.03	92.16	94.01	89.82	99.18	98.77	99.44
99.94	100.02	99.83	92.33	92.13	92.59	98.96	98.59	99.19
99.72	99.77	99.65	91.05	90.27	92.04	98.81	98.46	99.03
99.33	99.28	99.40	92.14	91.75	92.63	98.94	98.80	99.03
99.34	99.32	99.38	93.86	94.05	93.62	98.72	98.35	98.96
99.56	99.59	99.53	95.11	94.78	95.52	98.33	97.66	98.77
99.60	99.57	99.65	95.30	94.40	96.43	98.34	97.74	98.72
99.56	99.39	99.76	91.96	91.52	92.51	98.66	98.35	98.87
99.67	99.44	99.96	91.49	89.99	93.38	98.70	98.52	98.81
99.85	99.63	100.11	90.87	89.17	93.00	98.76	98.46	98.96
100.03	99.76	100.37	88.74	88.74	88.74	98.97	98.58	99.23
100.70	100.11	101.44	88.15	87.19	89.36	99.40	99.05	99.63
100.20	99.85	100.64	88.33	88.02	88.71	99.14	98.84	99.33
100.33	99.94	100.82	89.22	88.59	90.00	99.23	98.92	99.44
100.41	99.95	100.98	90.06	89.39	90.89	99.26	98.95	99.46
100.51	99.97	101.19	88.58	89.02	88.03	99.39	99.09	99.59
100.52	99.94	101.25	87.52	87.14	87.99	99.58	99.39	99.71
100.62	99.99	101.39	88.42	87.90	89.07	99.53	99.27	99.69
100.84	100.20	101.62	90.39	88.81	92.37	99.24	98.86	99.50
100.86	100.24	101.64	90.38	88.42	92.85	99.29	98.84	99.59
100.82	100.22	101.56	88.23	85.51	91.66	99.55	99.12	99.83
100.97	100.23	101.88	87.15	86.45	88.03	99.52	99.09	99.79
101.13	100.36	102.08	84.87	83.80	86.20	99.52	99.09	99.80
101.19	100.39	102.18	84.66	83.22	86.47	99.55	99.16	99.80

表4 歷年15歲以上民間人口之年齡

單位：千人

年 月 別 Year & month	總計 Total	男 Male	女 Female	15 ~ 24 歲					
				合計 Total	男 Male	女 Female	15~19歲 Years		
							小計 Total	男 Male	女 Female
67年平均 Ave., 1978	10 784	5 452	5 333	3 444	1 581	1 863	1 959	990	969
68年平均 Ave., 1979	11 092	5 588	5 504	3 454	1 565	1 889	1 967	986	981
69年平均 Ave., 1980	11 378	5 714	5 664	3 450	1 546	1 904	1 956	978	978
70年平均 Ave., 1981	11 698	5 864	5 833	3 463	1 551	1 913	1 951	978	973
71年平均 Ave., 1982	12 013	6 022	5 990	3 480	1 559	1 921	1 939	974	965
72年平均 Ave., 1983	12 263	6 137	6 126	3 466	1 548	1 918	1 900	951	949
73年平均 Ave., 1984	12 544	6 277	6 267	3 454	1 545	1 909	1 878	941	937
74年平均 Ave., 1985	12 860	6 440	6 420	3 447	1 545	1 901	1 867	937	929
75年平均 Ave., 1986	13 161	6 596	6 565	3 436	1 548	1 888	1 849	930	919
76年平均 Ave., 1987	13 432	6 732	6 700	3 412	1 543	1 870	1 829	919	910
77年平均 Ave., 1988	13 696	6 856	6 840	3 360	1 511	1 849	1 812	909	903
78年平均 Ave., 1989	13 955	6 989	6 966	3 323	1 500	1 823	1 780	892	888
79年平均 Ave., 1990	14 219	7 116	7 102	3 298	1 491	1 807	1 752	876	875
80年平均 Ave., 1991	14 496	7 256	7 240	3 307	1 502	1 805	1 771	886	885
81年平均 Ave., 1992	14 771	7 401	7 370	3 311	1 515	1 796	1 778	888	890
82年平均 Ave., 1993	15 087	7 564	7 522	3 380	1 567	1 813	1 836	923	913
83年平均 Ave., 1994	15 401	7 724	7 677	3 419	1 597	1 822	1 887	950	937
84年平均 Ave., 1995	15 687	7 856	7 832	3 448	1 615	1 833	1 942	978	964
85年平均 Ave., 1996	15 932	7 960	7 972	3 458	1 615	1 843	1 953	982	971
86年平均 Ave., 1997	16 170	8 062	8 109	3 475	1 616	1 859	1 943	974	969
87年平均 Ave., 1998	16 448	8 188	8 260	3 502	1 628	1 874	1 936	971	965
88年平均 Ave., 1999	16 687	8 311	8 376	3 522	1 649	1 873	1 884	948	937
89年平均 Ave., 2000	16 963	8 452	8 511	3 536	1 673	1 863	1 847	935	912
90年平均 Ave., 2001	17 179	8 551	8 628	3 515	1 678	1 838	1 793	917	876
91年平均 Ave., 2002	17 387	8 642	8 745	3 441	1 641	1 800	1 708	873	835
92年平均 Ave., 2003	17 572	8 722	8 849	3 374	1 611	1 763	1 637	837	800
93年平均 Ave., 2004	17 760	8 806	8 954	3 309	1 588	1 721	1 594	814	780
94年平均 Ave., 2005	17 949	8 890	9 058	3 237	1 560	1 677	1 565	802	763
95年平均 Ave., 2006	18 166	8 992	9 175	3 194	1 558	1 636	1 576	813	762
96年平均 Ave., 2007	18 392	9 095	9 297	3 132	1 538	1 595	1 584	816	767
97年平均 Ave., 2008	18 623	9 201	9 422	3 086	1 523	1 563	1 582	812	769
98年平均 Ave., 2009	18 855	9 307	9 547	3 059	1 517	1 541	1 575	808	767
99年平均 Ave., 2010	19 062	9 385	9 678	3 032	1 506	1 525	1 576	808	768
100年平均 Ave., 2011	19 253	9 455	9 798	3 052	1 526	1 526	1 593	823	770
101年平均 Ave., 2012	19 436	9 530	9 906	3 071	1 538	1 533	1 604	831	773
102年平均 Ave., 2013	19 587	9 592	9 995	3 046	1 524	1 522	1 581	819	762
103年平均 Ave., 2014	19 705	9 645	10 060	3 016	1 520	1 496	1 529	793	736
104年平均 Ave., 2015	19 842	9 710	10 132	2 991	1 512	1 479	1 496	777	719
105年平均 Ave., 2016	19 962	9 755	10 207	2 952	1 492	1 460	1 456	755	701
106年平均 Ave., 2017	20 049	9 784	10 265	2 888	1 460	1 428	1 383	717	666
107年平均 Ave., 2018	20 129	9 819	10 309	2 832	1 443	1 389	1 327	690	636
108年平均 Ave., 2019	20 189	9 848	10 341	2 742	1 405	1 337	1 272	662	610
109年平均 Ave., 2020	20 231	9 872	10 360	2 633	1 352	1 281	1 192	620	572
110年平均 Ave., 2021	20 193	9 854	10 339	2 511	1 290	1 221	1 109	577	532
111年平均 Ave., 2022	20 028	9 762	10 266	2 384	1 226	1 158	1 061	553	508
1 月 Jan.	20 119	9 818	10 301	2 439	1 253	1 186	1 081	563	518
2 月 Feb.	20 099	9 808	10 291	2 429	1 248	1 181	1 078	562	516
3 月 Mar.	20 063	9 789	10 274	2 417	1 241	1 175	1 072	558	514
4 月 Apr.	20 020	9 764	10 256	2 412	1 241	1 171	1 071	559	512
5 月 May	19 992	9 748	10 244	2 399	1 235	1 165	1 065	556	509
6 月 June	19 983	9 741	10 242	2 392	1 231	1 160	1 061	554	507
7 月 July	19 982	9 738	10 244	2 379	1 224	1 155	1 058	552	506
8 月 Aug.	19 988	9 738	10 250	2 371	1 219	1 152	1 055	551	505
9 月 Sept.	19 994	9 740	10 255	2 359	1 213	1 146	1 052	549	503
10 月 Oct.	20 008	9 744	10 264	2 347	1 207	1 140	1 048	547	501
11 月 Nov.	20 030	9 752	10 278	2 337	1 201	1 136	1 046	546	500
12 月 Dec.	20 059	9 763	10 296	2 330	1 198	1 132	1 044	545	500
112年平均 Ave., 2023	20 168	9 796	10 372	2 280	1 161	1 119	1 031	536	495
1 月 Jan.	20 090	9 775	10 315	2 325	1 195	1 130	1 044	544	499
2 月 Feb.	20 117	9 785	10 332	2 303	1 174	1 129	1 038	540	498
3 月 Mar.	20 132	9 789	10 343	2 298	1 171	1 127	1 036	539	497
4 月 Apr.	20 148	9 793	10 354	2 291	1 167	1 124	1 034	538	496
5 月 May	20 160	9 796	10 364	2 284	1 163	1 121	1 031	536	495
6 月 June	20 170	9 798	10 372	2 279	1 160	1 119	1 030	535	494
7 月 July	20 181	9 800	10 381	2 275	1 157	1 117	1 030	535	495
8 月 Aug.	20 188	9 801	10 388	2 271	1 155	1 116	1 030	535	495
9 月 Sept.	20 194	9 801	10 393	2 265	1 152	1 113	1 027	534	494
10 月 Oct.	20 203	9 803	10 400	2 260	1 148	1 111	1 025	532	493
11 月 Nov.	20 211	9 805	10 407	2 255	1 145	1 109	1 023	531	492
12 月 Dec.	20 219	9 807	10 412	2 251	1 143	1 108	1 021	530	491

TABLE 4. CIVILIAN POPULATION AGE 15 AND ABOVE BY AGE, 1978 TO DATE

Unit : Thousand Persons

Years			25 ~ 44 歲								
20 ~ 24 歲			合計	男	女	25 ~ 29 歲			30 ~ 34 歲		
小計	男	女				小計	男	女	小計	男	女
Total	Male	Female	Total	Male	Female	Total	Male	Female	Total	Male	Female
1 485	591	894	4 184	2 121	2 063	1 500	754	746	930	474	456
1 487	579	908	4 365	2 213	2 152	1 589	799	790	996	507	488
1 493	567	926	4 544	2 301	2 243	1 665	836	829	1 069	531	538
1 512	573	939	4 739	2 397	2 341	1 717	861	856	1 208	599	609
1 541	585	955	4 941	2 498	2 442	1 748	875	873	1 392	707	685
1 566	597	969	5 123	2 587	2 536	1 785	894	891	1 499	759	740
1 575	604	972	5 305	2 678	2 627	1 818	910	908	1 583	801	782
1 580	608	972	5 499	2 778	2 721	1 845	923	922	1 660	840	820
1 587	618	969	5 685	2 873	2 812	1 863	933	930	1 712	866	845
1 583	623	960	5 871	2 965	2 906	1 886	943	943	1 739	880	859
1 549	602	946	6 068	3 065	3 003	1 915	960	956	1 768	894	873
1 542	607	935	6 265	3 164	3 101	1 926	965	961	1 806	914	892
1 546	615	932	6 477	3 271	3 206	1 937	971	966	1 845	933	912
1 536	615	920	6 682	3 377	3 305	1 926	966	960	1 857	941	917
1 533	627	906	6 858	3 469	3 389	1 905	956	949	1 883	955	929
1 544	644	900	6 970	3 517	3 454	1 869	935	934	1 906	964	942
1 532	647	885	7 099	3 579	3 520	1 850	925	926	1 921	972	949
1 507	637	870	7 204	3 625	3 578	1 833	914	919	1 925	973	952
1 504	633	871	7 257	3 648	3 609	1 812	902	909	1 922	970	952
1 532	642	889	7 272	3 656	3 617	1 790	892	898	1 906	961	945
1 566	657	909	7 303	3 672	3 631	1 778	886	892	1 883	950	933
1 637	702	936	7 303	3 674	3 630	1 755	876	879	1 869	944	925
1 689	738	951	7 327	3 681	3 646	1 751	873	878	1 849	932	918
1 722	761	961	7 324	3 667	3 658	1 744	862	882	1 835	922	913
1 733	769	964	7 372	3 690	3 682	1 785	884	901	1 825	915	910
1 737	774	963	7 391	3 696	3 695	1 818	900	917	1 803	901	902
1 715	774	941	7 393	3 690	3 703	1 861	919	942	1 775	885	890
1 672	758	914	7 409	3 694	3 715	1 912	946	966	1 752	871	881
1 618	745	874	7 421	3 687	3 734	1 936	955	981	1 759	871	888
1 549	722	827	7 448	3 696	3 752	1 937	955	982	1 812	897	915
1 504	711	793	7 458	3 698	3 760	1 941	956	985	1 851	916	935
1 483	709	774	7 456	3 692	3 764	1 910	941	969	1 911	945	967
1 456	698	757	7 435	3 669	3 767	1 858	914	944	1 967	969	998
1 459	703	756	7 360	3 613	3 747	1 756	856	900	1 993	978	1 015
1 467	707	760	7 292	3 575	3 717	1 656	808	848	1 988	974	1 014
1 465	705	761	7 248	3 556	3 692	1 594	784	810	1 987	974	1 014
1 487	727	760	7 188	3 525	3 663	1 551	766	785	1 943	951	992
1 495	736	759	7 135	3 506	3 629	1 519	756	763	1 886	924	962
1 496	737	759	7 085	3 484	3 601	1 518	759	759	1 797	882	915
1 505	743	762	7 040	3 466	3 574	1 528	766	762	1 694	834	860
1 505	753	752	6 993	3 443	3 550	1 522	760	762	1 620	803	817
1 470	743	728	6 958	3 434	3 524	1 519	760	759	1 580	790	790
1 441	732	709	6 934	3 440	3 494	1 534	776	759	1 546	780	766
1 402	713	689	6 854	3 415	3 439	1 532	777	755	1 540	783	757
1 323	673	651	6 696	3 345	3 350	1 521	771	750	1 530	782	749
1 358	690	668	6 760	3 374	3 386	1 526	774	753	1 544	788	756
1 351	686	665	6 749	3 370	3 378	1 526	773	753	1 542	788	754
1 345	683	661	6 729	3 362	3 367	1 523	772	751	1 536	786	750
1 341	682	659	6 698	3 344	3 354	1 520	771	749	1 526	780	747
1 334	679	655	6 685	3 340	3 346	1 519	771	748	1 523	777	745
1 330	677	653	6 680	3 338	3 343	1 514	767	748	1 525	780	745
1 321	672	649	6 686	3 344	3 342	1 519	770	749	1 522	778	745
1 315	669	647	6 681	3 341	3 339	1 519	770	749	1 522	777	745
1 307	664	643	6 671	3 334	3 337	1 515	767	748	1 528	781	747
1 299	660	639	6 669	3 332	3 336	1 519	770	749	1 529	781	747
1 291	656	636	6 668	3 331	3 337	1 524	774	750	1 530	781	749
1 285	653	632	6 672	3 331	3 340	1 522	770	752	1 539	786	752
1 249	625	624	6 659	3 326	3 333	1 508	762	747	1 550	791	759
1 281	651	631	6 675	3 331	3 343	1 521	768	753	1 545	789	756
1 265	634	631	6 694	3 347	3 347	1 530	775	755	1 555	796	759
1 262	632	630	6 685	3 340	3 346	1 525	771	754	1 559	799	760
1 258	630	628	6 681	3 337	3 343	1 520	768	752	1 551	791	760
1 253	627	626	6 680	3 338	3 342	1 516	765	750	1 550	790	760
1 249	624	624	6 677	3 336	3 340	1 519	770	749	1 552	792	760
1 245	622	623	6 671	3 332	3 339	1 513	765	748	1 548	789	759
1 242	620	621	6 655	3 321	3 333	1 502	757	745	1 547	788	759
1 238	618	620	6 639	3 312	3 327	1 496	753	743	1 548	789	759
1 235	616	619	6 635	3 316	3 320	1 495	755	740	1 554	795	759
1 232	614	618	6 619	3 307	3 312	1 488	752	736	1 549	791	757
1 230	613	617	6 600	3 293	3 307	1 477	744	733	1 545	788	758

表4 歷年15歲以上民間人口之年齡(續1)

單位：千人

年 月 別 Year & month	2 5 ~ 4 4 歲 Years						4 5 ~ 6 4 歲					
	3 5 ~ 3 9 歲 Years			4 0 ~ 4 4 歲 Years			合計 Total	男 Male	女 Female	4 5 ~ 4 9 歲 Years		
	小計 Total	男 Male	女 Female	小計 Total	男 Male	女 Female				小計 Total	男 Male	女 Female
							Total	Male	Female			
6 7 年平均 Ave., 1978	926	471	455	828	422	405	2 492	1 425	1 067	790	435	355
6 8 年平均 Ave., 1979	933	476	458	847	430	417	2 569	1 463	1 105	791	427	364
6 9 年平均 Ave., 1980	944	495	449	866	439	427	2 642	1 498	1 144	792	420	373
7 0 年平均 Ave., 1981	923	486	437	890	451	439	2 711	1 524	1 187	793	411	382
7 1 年平均 Ave., 1982	890	454	436	910	462	448	2 786	1 560	1 226	805	414	391
7 2 年平均 Ave., 1983	924	471	453	915	463	452	2 840	1 580	1 260	815	414	401
7 3 年平均 Ave., 1984	986	501	485	918	465	453	2 899	1 601	1 298	828	419	410
7 4 年平均 Ave., 1985	1 092	557	536	901	459	443	2 971	1 629	1 341	850	428	422
7 5 年平均 Ave., 1986	1 233	627	606	877	447	430	3 037	1 653	1 384	873	440	433
7 6 年平均 Ave., 1987	1 366	694	672	879	448	432	3 090	1 671	1 420	890	449	441
7 7 年平均 Ave., 1988	1 469	746	723	915	465	451	3 151	1 691	1 460	903	456	447
7 8 年平均 Ave., 1989	1 555	788	767	978	497	481	3 195	1 704	1 491	910	461	449
7 9 年平均 Ave., 1990	1 635	828	807	1 061	539	522	3 220	1 702	1 517	904	459	446
8 0 年平均 Ave., 1991	1 686	854	832	1 213	616	596	3 208	1 679	1 530	869	440	429
8 1 年平均 Ave., 1992	1 718	871	846	1 352	687	665	3 236	1 680	1 557	874	443	431
8 2 年平均 Ave., 1993	1 744	882	862	1 451	735	716	3 289	1 694	1 595	903	459	445
8 3 年平均 Ave., 1994	1 787	903	884	1 542	781	761	3 363	1 718	1 644	961	488	474
8 4 年平均 Ave., 1995	1 823	919	905	1 623	820	803	3 442	1 743	1 699	1 060	537	523
8 5 年平均 Ave., 1996	1 843	927	916	1 680	848	832	3 557	1 789	1 768	1 195	605	590
8 6 年平均 Ave., 1997	1 872	943	929	1 704	859	845	3 708	1 856	1 852	1 332	673	659
8 7 年平均 Ave., 1998	1 904	961	943	1 739	875	863	3 871	1 932	1 939	1 431	722	709
8 8 年平均 Ave., 1999	1 904	961	943	1 775	893	882	4 043	2 016	2 026	1 505	758	746
8 9 年平均 Ave., 2000	1 921	969	952	1 806	908	898	4 220	2 103	2 117	1 585	798	787
9 0 年平均 Ave., 2001	1 917	964	953	1 828	918	909	4 404	2 194	2 210	1 649	829	820
9 1 年平均 Ave., 2002	1 901	956	945	1 860	936	925	4 582	2 280	2 302	1 681	844	837
9 2 年平均 Ave., 2003	1 874	941	933	1 896	953	942	4 758	2 366	2 391	1 710	858	853
9 3 年平均 Ave., 2004	1 855	930	925	1 902	956	946	4 950	2 460	2 490	1 753	877	876
9 4 年平均 Ave., 2005	1 841	921	920	1 904	957	948	5 132	2 549	2 583	1 778	888	889
9 5 年平均 Ave., 2006	1 827	910	917	1 899	951	948	5 315	2 637	2 678	1 797	897	900
9 6 年平均 Ave., 2007	1 817	902	914	1 883	943	941	5 514	2 733	2 781	1 831	914	917
9 7 年平均 Ave., 2008	1 803	894	909	1 863	932	931	5 722	2 833	2 889	1 870	933	937
9 8 年平均 Ave., 2009	1 784	882	902	1 851	925	926	5 924	2 931	2 993	1 880	938	942
9 9 年平均 Ave., 2010	1 767	869	899	1 843	918	925	6 133	3 030	3 104	1 888	941	948
1 0 0 年平均 Ave., 2011	1 778	870	908	1 833	909	924	6 352	3 132	3 219	1 886	937	949
1 0 1 年平均 Ave., 2012	1 827	893	933	1 821	899	922	6 523	3 213	3 310	1 870	929	941
1 0 2 年平均 Ave., 2013	1 863	911	952	1 804	888	916	6 660	3 277	3 383	1 845	915	930
1 0 3 年平均 Ave., 2014	1 915	936	980	1 779	872	906	6 764	3 323	3 441	1 827	904	923
1 0 4 年平均 Ave., 2015	1 968	963	1 006	1 762	862	899	6 861	3 367	3 494	1 817	898	920
1 0 5 年平均 Ave., 2016	1 995	975	1 020	1 775	868	907	6 921	3 391	3 530	1 810	892	918
1 0 6 年平均 Ave., 2017	1 992	973	1 019	1 825	893	933	6 950	3 399	3 551	1 799	883	915
1 0 7 年平均 Ave., 2018	1 991	973	1 019	1 860	908	952	6 974	3 406	3 568	1 782	873	910
1 0 8 年平均 Ave., 2019	1 947	951	996	1 911	933	979	6 991	3 410	3 581	1 761	860	902
1 0 9 年平均 Ave., 2020	1 892	927	965	1 962	957	1 004	6 989	3 403	3 586	1 743	849	894
1 1 0 年平均 Ave., 2021	1 799	886	913	1 983	969	1 014	6 987	3 401	3 586	1 751	852	898
1 1 1 年平均 Ave., 2022	1 679	832	847	1 965	961	1 005	6 979	3 389	3 590	1 783	866	917
1 月 Jan.	1 726	852	874	1 963	960	1 004	7 002	3 410	3 592	1 778	865	913
2 月 Feb.	1 714	846	868	1 967	963	1 004	6 991	3 403	3 588	1 779	865	914
3 月 Mar.	1 706	843	862	1 965	961	1 003	6 977	3 395	3 583	1 777	864	913
4 月 Apr.	1 697	840	857	1 955	953	1 002	6 966	3 387	3 579	1 777	865	912
5 月 May	1 690	838	852	1 954	954	1 000	6 958	3 380	3 578	1 778	865	913
6 月 June	1 684	836	848	1 957	955	1 002	6 958	3 379	3 580	1 774	862	913
7 月 July	1 676	832	844	1 968	965	1 004	6 957	3 374	3 583	1 778	862	915
8 月 Aug.	1 670	829	841	1 970	966	1 004	6 967	3 378	3 589	1 784	865	918
9 月 Sept.	1 656	820	836	1 972	966	1 006	6 979	3 385	3 593	1 787	868	920
1 0 月 Oct.	1 649	817	832	1 972	964	1 008	6 986	3 387	3 598	1 790	869	921
1 1 月 Nov.	1 644	816	828	1 971	961	1 009	6 996	3 392	3 604	1 793	870	923
1 2 月 Dec.	1 640	814	826	1 971	961	1 010	7 010	3 401	3 609	1 800	875	925
1 1 2 年平均 Ave., 2023	1 620	805	815	1 981	967	1 013	7 070	3 429	3 641	1 835	892	943
1 月 Jan.	1 635	812	823	1 974	962	1 012	7 023	3 407	3 616	1 808	879	928
2 月 Feb.	1 630	810	820	1 979	966	1 013	7 034	3 414	3 620	1 814	883	931
3 月 Mar.	1 621	803	817	1 981	966	1 015	7 047	3 422	3 625	1 820	887	933
4 月 Apr.	1 625	808	817	1 985	970	1 014	7 056	3 425	3 631	1 820	885	935
5 月 May	1 628	811	817	1 986	971	1 014	7 059	3 424	3 635	1 823	886	937
6 月 June	1 620	804	816	1 986	971	1 016	7 063	3 425	3 639	1 828	889	939
7 月 July	1 620	806	814	1 990	972	1 018	7 071	3 428	3 643	1 833	890	943
8 月 Aug.	1 619	806	813	1 986	970	1 016	7 084	3 436	3 648	1 842	895	947
9 月 Sept.	1 611	800	811	1 983	970	1 013	7 094	3 441	3 653	1 854	903	951
1 0 月 Oct.	1 608	798	810	1 979	968	1 011	7 092	3 435	3 657	1 854	900	954
1 1 月 Nov.	1 612	803	809	1 971	960	1 011	7 102	3 439	3 662	1 860	903	957
1 2 月 Dec.	1 610	802	808	1 967	959	1 008	7 113	3 450	3 663	1 864	906	958

TABLE 4. CIVILIAN POPULATION AGE 15 AND ABOVE BY AGE, 1978 TO DATE (Cont. 1)

Unit : Thousand Persons

Years									65歲及以上 Years & above		
50~54歲 Years			55~59歲 Years			60~64歲 Years			合計	男	女
小計 Total	男 Male	女 Female	小計 Total	男 Male	女 Female	小計 Total	男 Male	女 Female	Total	Male	Female
723	428	296	564	329	235	415	234	181	664	324	340
756	446	309	595	348	247	428	242	186	704	347	357
778	457	321	626	368	258	445	253	192	742	368	373
789	456	333	654	386	269	474	271	203	785	393	392
798	455	343	678	402	277	504	289	215	807	406	401
792	443	349	705	419	286	528	304	224	834	422	411
785	429	356	733	435	298	552	319	233	886	454	432
780	415	365	757	446	311	584	340	244	944	487	457
780	406	374	770	448	323	614	359	254	1 003	521	481
787	404	383	775	444	332	638	374	264	1 058	554	504
802	407	395	776	435	342	670	394	276	1 117	588	529
817	411	406	771	422	349	697	410	287	1 172	622	551
832	417	416	763	406	357	719	421	298	1 224	653	572
854	428	426	756	391	365	729	420	309	1 299	699	601
873	437	435	757	384	373	733	415	317	1 366	737	629
883	443	440	770	386	384	733	406	326	1 446	786	660
890	447	443	784	391	393	727	393	334	1 520	829	690
867	435	432	798	395	403	718	377	341	1 593	872	722
834	418	416	818	404	414	710	362	348	1 660	908	752
833	418	416	832	411	421	711	355	356	1 715	934	781
877	440	437	839	414	425	723	356	368	1 772	957	815
967	485	483	830	411	419	741	362	378	1 819	972	848
1 049	526	523	830	411	418	756	368	388	1 880	995	885
1 174	589	585	804	399	406	776	377	399	1 936	1 013	923
1 306	654	651	804	398	406	792	384	408	1 992	1 031	961
1 407	704	703	838	416	422	802	389	413	2 049	1 049	1 000
1 485	742	743	903	448	455	809	393	415	2 108	1 068	1 040
1 565	781	784	995	493	502	793	386	407	2 171	1 088	1 083
1 618	806	812	1 137	562	575	762	371	391	2 237	1 110	1 127
1 646	818	828	1 268	627	642	769	375	394	2 297	1 128	1 169
1 679	833	846	1 369	675	694	804	392	412	2 357	1 148	1 209
1 727	856	870	1 447	713	735	870	424	446	2 416	1 167	1 249
1 754	868	885	1 530	752	778	961	469	493	2 462	1 180	1 282
1 778	880	898	1 585	778	807	1 102	537	566	2 490	1 184	1 306
1 810	895	914	1 613	791	822	1 231	599	632	2 549	1 204	1 346
1 844	912	932	1 643	804	838	1 328	646	683	2 633	1 235	1 398
1 851	915	936	1 684	824	860	1 401	680	721	2 737	1 277	1 461
1 856	917	939	1 709	836	873	1 479	716	762	2 856	1 325	1 531
1 852	914	939	1 729	845	883	1 530	740	790	3 004	1 387	1 617
1 834	903	931	1 759	859	900	1 558	753	805	3 171	1 459	1 712
1 812	891	920	1 791	874	917	1 589	768	820	3 331	1 527	1 804
1 797	883	914	1 801	878	923	1 632	789	843	3 498	1 599	1 899
1 786	875	911	1 808	883	925	1 651	796	855	3 675	1 676	1 999
1 774	869	906	1 801	879	922	1 661	801	860	3 841	1 748	2 092
1 751	854	896	1 768	860	908	1 677	808	869	3 969	1 801	2 168
1 763	864	899	1 790	873	917	1 671	808	863	3 918	1 781	2 136
1 760	862	898	1 783	869	914	1 669	807	862	3 931	1 787	2 144
1 757	860	897	1 777	866	911	1 667	805	862	3 940	1 790	2 150
1 752	857	895	1 771	862	909	1 666	803	863	3 944	1 792	2 152
1 748	853	895	1 764	857	906	1 668	804	864	3 950	1 794	2 156
1 748	853	895	1 763	858	905	1 673	806	867	3 953	1 794	2 159
1 743	848	895	1 760	856	904	1 676	807	869	3 960	1 796	2 164
1 743	848	894	1 761	856	905	1 679	808	871	3 970	1 800	2 170
1 747	851	895	1 761	856	905	1 683	810	873	3 985	1 807	2 178
1 748	851	897	1 762	856	906	1 686	811	875	4 007	1 818	2 189
1 751	853	899	1 763	857	906	1 689	812	877	4 029	1 827	2 202
1 752	852	900	1 762	857	905	1 696	816	879	4 047	1 833	2 214
1 749	851	898	1 760	856	904	1 725	830	895	4 159	1 881	2 279
1 752	852	900	1 760	855	906	1 703	821	882	4 067	1 841	2 226
1 750	851	899	1 761	856	905	1 708	823	885	4 086	1 850	2 236
1 754	855	898	1 758	855	904	1 715	825	890	4 102	1 857	2 246
1 756	858	897	1 759	855	904	1 721	826	895	4 120	1 864	2 256
1 753	855	898	1 760	855	904	1 724	827	896	4 137	1 872	2 266
1 748	850	898	1 760	855	905	1 728	831	896	4 152	1 877	2 274
1 748	849	899	1 762	859	904	1 727	830	897	4 164	1 882	2 282
1 746	848	898	1 763	858	905	1 732	834	898	4 179	1 888	2 290
1 747	848	898	1 758	854	904	1 735	836	899	4 197	1 896	2 300
1 746	848	898	1 759	854	905	1 733	833	901	4 216	1 904	2 312
1 744	846	898	1 761	856	905	1 736	834	902	4 236	1 913	2 323
1 747	849	898	1 761	857	904	1 741	838	902	4 256	1 922	2 334

表4 歷年15歲以上民間人口之年齡(續2)

單位：%

年 月 別 Year & month	總計 Total	男 Male	女 Female	15 ~ 24 歲					
				合計 Total	男 Male	女 Female	15~19歲 Years		
							小計 Total	男 Male	女 Female
67年平均 Ave., 1978	100.00	50.55	49.45	31.94	14.66	17.28	18.17	9.18	8.98
68年平均 Ave., 1979	100.00	50.38	49.62	31.14	14.11	17.03	17.74	8.89	8.84
69年平均 Ave., 1980	100.00	50.22	49.78	30.32	13.58	16.74	17.19	8.60	8.60
70年平均 Ave., 1981	100.00	50.13	49.87	29.61	13.26	16.35	16.68	8.36	8.32
71年平均 Ave., 1982	100.00	50.13	49.87	28.97	12.98	15.99	16.14	8.11	8.04
72年平均 Ave., 1983	100.00	50.05	49.95	28.26	12.62	15.64	15.49	7.75	7.74
73年平均 Ave., 1984	100.00	50.04	49.96	27.53	12.31	15.22	14.97	7.50	7.47
74年平均 Ave., 1985	100.00	50.08	49.92	26.80	12.02	14.78	14.51	7.29	7.23
75年平均 Ave., 1986	100.00	50.12	49.88	26.11	11.76	14.35	14.05	7.07	6.98
76年平均 Ave., 1987	100.00	50.12	49.88	25.41	11.49	13.92	13.62	6.84	6.77
77年平均 Ave., 1988	100.00	50.06	49.94	24.54	11.03	13.50	13.23	6.64	6.59
78年平均 Ave., 1989	100.00	50.08	49.92	23.81	10.75	13.06	12.76	6.39	6.36
79年平均 Ave., 1990	100.00	50.05	49.95	23.19	10.48	12.71	12.32	6.16	6.16
80年平均 Ave., 1991	100.00	50.06	49.94	22.81	10.36	12.45	12.22	6.11	6.10
81年平均 Ave., 1992	100.00	50.10	49.90	22.42	10.26	12.16	12.03	6.01	6.02
82年平均 Ave., 1993	100.00	50.14	49.86	22.41	10.39	12.02	12.17	6.12	6.05
83年平均 Ave., 1994	100.00	50.15	49.85	22.20	10.37	11.83	12.25	6.17	6.08
84年平均 Ave., 1995	100.00	50.08	49.92	21.98	10.29	11.69	12.38	6.23	6.14
85年平均 Ave., 1996	100.00	49.96	50.04	21.70	10.14	11.57	12.26	6.16	6.10
86年平均 Ave., 1997	100.00	49.85	50.15	21.49	9.99	11.49	12.02	6.02	6.00
87年平均 Ave., 1998	100.00	49.78	50.22	21.29	9.89	11.40	11.77	5.90	5.87
88年平均 Ave., 1999	100.00	49.80	50.20	21.10	9.88	11.22	11.29	5.68	5.61
89年平均 Ave., 2000	100.00	49.83	50.17	20.84	9.86	10.98	10.89	5.51	5.37
90年平均 Ave., 2001	100.00	49.78	50.22	20.46	9.77	10.70	10.44	5.34	5.10
91年平均 Ave., 2002	100.00	49.70	50.30	19.79	9.44	10.35	9.82	5.02	4.80
92年平均 Ave., 2003	100.00	49.64	50.36	19.20	9.17	10.03	9.31	4.76	4.55
93年平均 Ave., 2004	100.00	49.58	50.42	18.63	8.94	9.69	8.97	4.58	4.39
94年平均 Ave., 2005	100.00	49.53	50.47	18.03	8.69	9.34	8.72	4.47	4.25
95年平均 Ave., 2006	100.00	49.50	50.50	17.58	8.58	9.00	8.67	4.48	4.20
96年平均 Ave., 2007	100.00	49.45	50.55	17.03	8.36	8.67	8.61	4.44	4.17
97年平均 Ave., 2008	100.00	49.41	50.59	16.57	8.18	8.39	8.49	4.36	4.13
98年平均 Ave., 2009	100.00	49.36	50.64	16.22	8.05	8.17	8.36	4.29	4.07
99年平均 Ave., 2010	100.00	49.23	50.77	15.90	7.90	8.00	8.27	4.24	4.03
100年平均 Ave., 2011	100.00	49.11	50.89	15.85	7.93	7.93	8.28	4.28	4.00
101年平均 Ave., 2012	100.00	49.03	50.97	15.80	7.91	7.89	8.25	4.28	3.98
102年平均 Ave., 2013	100.00	48.97	51.03	15.55	7.78	7.77	8.07	4.18	3.89
103年平均 Ave., 2014	100.00	48.95	51.05	15.31	7.71	7.59	7.76	4.02	3.74
104年平均 Ave., 2015	100.00	48.94	51.06	15.07	7.62	7.45	7.54	3.91	3.63
105年平均 Ave., 2016	100.00	48.87	51.13	14.79	7.47	7.31	7.29	3.78	3.51
106年平均 Ave., 2017	100.00	48.80	51.20	14.40	7.28	7.12	6.90	3.58	3.32
107年平均 Ave., 2018	100.00	48.78	51.22	14.07	7.17	6.90	6.59	3.43	3.16
108年平均 Ave., 2019	100.00	48.78	51.22	13.58	6.96	6.62	6.30	3.28	3.02
109年平均 Ave., 2020	100.00	48.79	51.21	13.01	6.68	6.33	5.89	3.06	2.83
110年平均 Ave., 2021	100.00	48.80	51.20	12.44	6.39	6.05	5.49	2.86	2.63
111年平均 Ave., 2022	100.00	48.74	51.26	11.90	6.12	5.78	5.30	2.76	2.53
1 1 月 Jan.	100.00	48.80	51.20	12.12	6.23	5.89	5.37	2.80	2.57
2 月 Feb.	100.00	48.80	51.20	12.08	6.21	5.88	5.36	2.79	2.57
3 月 Mar.	100.00	48.79	51.21	12.05	6.19	5.86	5.34	2.78	2.56
4 月 Apr.	100.00	48.77	51.23	12.05	6.20	5.85	5.35	2.79	2.56
5 月 May	100.00	48.76	51.24	12.00	6.18	5.83	5.33	2.78	2.55
6 月 June	100.00	48.75	51.25	11.97	6.16	5.81	5.31	2.77	2.54
7 月 July	100.00	48.73	51.27	11.91	6.13	5.78	5.30	2.76	2.53
8 月 Aug.	100.00	48.72	51.28	11.86	6.10	5.76	5.28	2.76	2.53
9 月 Sept.	100.00	48.71	51.29	11.80	6.07	5.73	5.26	2.75	2.52
10 月 Oct.	100.00	48.70	51.30	11.73	6.03	5.70	5.24	2.73	2.51
11 月 Nov.	100.00	48.69	51.31	11.67	6.00	5.67	5.22	2.72	2.50
12 月 Dec.	100.00	48.67	51.33	11.61	5.97	5.64	5.21	2.72	2.49
112年平均 Ave., 2023	100.00	48.57	51.43	11.30	5.76	5.55	5.11	2.66	2.45
1 1 月 Jan.	100.00	48.66	51.34	11.57	5.95	5.62	5.20	2.71	2.49
2 月 Feb.	100.00	48.64	51.36	11.45	5.84	5.61	5.16	2.68	2.48
3 月 Mar.	100.00	48.62	51.38	11.41	5.82	5.60	5.15	2.68	2.47
4 月 Apr.	100.00	48.61	51.39	11.37	5.79	5.58	5.13	2.67	2.46
5 月 May	100.00	48.59	51.41	11.33	5.77	5.56	5.12	2.66	2.46
6 月 June	100.00	48.58	51.42	11.30	5.75	5.55	5.11	2.65	2.45
7 月 July	100.00	48.56	51.44	11.27	5.74	5.54	5.10	2.65	2.45
8 月 Aug.	100.00	48.55	51.45	11.25	5.72	5.53	5.10	2.65	2.45
9 月 Sept.	100.00	48.54	51.46	11.22	5.70	5.51	5.09	2.64	2.44
10 月 Oct.	100.00	48.52	51.48	11.18	5.68	5.50	5.07	2.63	2.44
11 月 Nov.	100.00	48.51	51.49	11.16	5.67	5.49	5.06	2.63	2.43
12 月 Dec.	100.00	48.50	51.50	11.13	5.65	5.48	5.05	2.62	2.43

TABLE 4. CIVILIAN POPULATION AGE 15 AND ABOVE BY AGE, 1978 TO DATE (Cont. 2)

Unit : %

Years			25 ~ 44歲								
			Years			25 ~ 29歲			30 ~ 34歲		
20 ~ 24歲			合計	男	女	Years			Years		
小計	男	女				小計	男	女	小計	男	女
Total	Male	Female	Total	Male	Female	Total	Male	Female	Total	Male	Female
13.77	5.48	8.29	38.79	19.67	19.13	13.91	7.00	6.92	8.62	4.39	4.23
13.41	5.22	8.19	39.35	19.95	19.40	14.33	7.21	7.12	8.98	4.57	4.40
13.13	4.99	8.14	39.94	20.23	19.71	14.64	7.35	7.29	9.40	4.67	4.73
12.93	4.90	8.03	40.51	20.49	20.01	14.68	7.36	7.32	10.33	5.12	5.21
12.82	4.87	7.95	41.13	20.80	20.33	14.55	7.29	7.27	11.59	5.88	5.71
12.77	4.87	7.90	41.77	21.10	20.68	14.56	7.29	7.26	12.22	6.19	6.03
12.56	4.81	7.75	42.29	21.35	20.95	14.49	7.26	7.24	12.62	6.38	6.24
12.29	4.73	7.56	42.76	21.60	21.16	14.35	7.18	7.17	12.90	6.53	6.37
12.06	4.69	7.36	43.19	21.83	21.36	14.16	7.09	7.07	13.00	6.58	6.42
11.79	4.64	7.15	43.71	22.07	21.63	14.04	7.02	7.02	12.95	6.55	6.40
11.31	4.40	6.91	44.30	22.38	21.92	13.98	7.01	6.98	12.91	6.53	6.38
11.05	4.35	6.70	44.89	22.67	22.22	13.80	6.92	6.89	12.94	6.55	6.39
10.87	4.32	6.55	45.55	23.00	22.55	13.62	6.83	6.79	12.97	6.56	6.41
10.59	4.25	6.35	46.09	23.30	22.80	13.28	6.66	6.62	12.81	6.49	6.32
10.38	4.24	6.14	46.43	23.48	22.94	12.90	6.47	6.43	12.75	6.46	6.29
10.24	4.27	5.97	46.20	23.31	22.89	12.39	6.20	6.19	12.63	6.39	6.24
9.95	4.20	5.75	46.10	23.24	22.85	12.01	6.00	6.01	12.47	6.31	6.16
9.60	4.06	5.54	45.92	23.11	22.81	11.68	5.82	5.86	12.27	6.20	6.07
9.44	3.97	5.47	45.55	22.90	22.65	11.37	5.66	5.71	12.07	6.09	5.98
9.47	3.97	5.50	44.97	22.61	22.37	11.07	5.52	5.55	11.79	5.94	5.84
9.52	3.99	5.53	44.40	22.33	22.08	10.81	5.39	5.42	11.45	5.77	5.67
9.81	4.20	5.61	43.77	22.01	21.75	10.52	5.25	5.27	11.20	5.66	5.54
9.96	4.35	5.61	43.19	21.70	21.49	10.32	5.15	5.18	10.90	5.49	5.41
10.02	4.43	5.60	42.63	21.34	21.29	10.15	5.02	5.13	10.68	5.37	5.32
9.97	4.42	5.55	42.40	21.22	21.18	10.27	5.08	5.18	10.50	5.26	5.24
9.89	4.41	5.48	42.06	21.04	21.03	10.35	5.12	5.22	10.26	5.13	5.13
9.66	4.36	5.30	41.63	20.78	20.85	10.48	5.17	5.30	9.99	4.98	5.01
9.31	4.22	5.09	41.28	20.58	20.70	10.65	5.27	5.38	9.76	4.85	4.91
8.91	4.10	4.81	40.85	20.30	20.55	10.66	5.26	5.40	9.68	4.79	4.89
8.42	3.92	4.50	40.50	20.10	20.40	10.53	5.19	5.34	9.85	4.88	4.97
8.08	3.82	4.26	40.05	19.85	20.19	10.42	5.13	5.29	9.94	4.92	5.02
7.87	3.76	4.11	39.55	19.58	19.96	10.13	4.99	5.14	10.14	5.01	5.13
7.64	3.66	3.97	39.01	19.25	19.76	9.75	4.79	4.95	10.32	5.08	5.24
7.58	3.65	3.93	38.23	18.77	19.46	9.12	4.45	4.68	10.35	5.08	5.27
7.55	3.64	3.91	37.52	18.39	19.13	8.52	4.16	4.36	10.23	5.01	5.22
7.48	3.60	3.88	37.00	18.16	18.85	8.14	4.00	4.13	10.15	4.97	5.18
7.55	3.69	3.86	36.48	17.89	18.59	7.87	3.89	3.98	9.86	4.83	5.03
7.53	3.71	3.83	35.96	17.67	18.29	7.66	3.81	3.84	9.50	4.66	4.85
7.49	3.69	3.80	35.49	17.45	18.04	7.60	3.80	3.80	9.00	4.42	4.58
7.51	3.71	3.80	35.11	17.29	17.83	7.62	3.82	3.80	8.45	4.16	4.29
7.48	3.74	3.74	34.74	17.11	17.63	7.56	3.77	3.79	8.05	3.99	4.06
7.28	3.68	3.60	34.46	17.01	17.45	7.53	3.77	3.76	7.83	3.91	3.91
7.12	3.62	3.50	34.27	17.00	17.27	7.58	3.83	3.75	7.64	3.86	3.78
6.94	3.53	3.41	33.94	16.91	17.03	7.59	3.85	3.74	7.62	3.88	3.75
6.61	3.36	3.25	33.43	16.70	16.73	7.59	3.85	3.74	7.64	3.90	3.74
6.75	3.43	3.32	33.60	16.77	16.83	7.59	3.85	3.74	7.67	3.92	3.76
6.72	3.41	3.31	33.58	16.77	16.81	7.59	3.85	3.75	7.67	3.92	3.75
6.70	3.40	3.30	33.54	16.76	16.78	7.59	3.85	3.74	7.66	3.92	3.74
6.70	3.41	3.29	33.46	16.70	16.75	7.59	3.85	3.74	7.62	3.89	3.73
6.67	3.40	3.28	33.44	16.71	16.73	7.60	3.86	3.74	7.62	3.89	3.73
6.66	3.39	3.27	33.43	16.70	16.73	7.58	3.84	3.74	7.63	3.90	3.73
6.61	3.36	3.25	33.46	16.74	16.72	7.60	3.86	3.75	7.62	3.89	3.73
6.58	3.34	3.24	33.42	16.72	16.71	7.60	3.85	3.75	7.61	3.89	3.73
6.54	3.32	3.22	33.37	16.68	16.69	7.58	3.84	3.74	7.64	3.91	3.74
6.49	3.30	3.19	33.33	16.66	16.67	7.59	3.85	3.74	7.64	3.91	3.74
6.45	3.27	3.17	33.29	16.63	16.66	7.61	3.86	3.74	7.64	3.90	3.74
6.41	3.25	3.15	33.26	16.61	16.65	7.59	3.84	3.75	7.67	3.92	3.75
6.19	3.10	3.09	33.02	16.49	16.53	7.48	3.78	3.70	7.69	3.92	3.76
6.38	3.24	3.14	33.22	16.58	16.64	7.57	3.82	3.75	7.69	3.93	3.76
6.29	3.15	3.14	33.27	16.64	16.64	7.61	3.85	3.75	7.73	3.96	3.77
6.27	3.14	3.13	33.21	16.59	16.62	7.57	3.83	3.75	7.74	3.97	3.77
6.24	3.13	3.12	33.16	16.56	16.59	7.54	3.81	3.73	7.70	3.93	3.77
6.21	3.11	3.10	33.13	16.56	16.58	7.52	3.80	3.72	7.69	3.92	3.77
6.19	3.10	3.10	33.10	16.54	16.56	7.53	3.82	3.71	7.69	3.93	3.77
6.17	3.08	3.09	33.05	16.51	16.54	7.50	3.79	3.71	7.67	3.91	3.76
6.15	3.07	3.08	32.96	16.45	16.51	7.44	3.75	3.69	7.67	3.90	3.76
6.13	3.06	3.07	32.87	16.40	16.47	7.41	3.73	3.68	7.67	3.91	3.76
6.11	3.05	3.06	32.84	16.41	16.43	7.40	3.74	3.66	7.69	3.94	3.76
6.09	3.04	3.06	32.75	16.36	16.39	7.36	3.72	3.64	7.66	3.91	3.75
6.08	3.03	3.05	32.64	16.28	16.36	7.30	3.68	3.63	7.64	3.90	3.75

表4 歷年15歲以上民間人口之年齡(續完)

單位：%

年 月 別 Year & month	2 5 ~ 4 4 歲 Years						4 5 ~ 6 4 歲					
	3 5 ~ 3 9 歲 Years			4 0 ~ 4 4 歲 Years			合計 Total	男 Male	女 Female	4 5 ~ 4 9 歲 Years		
	小計 Total	男 Male	女 Female	小計 Total	男 Male	女 Female				小計 Total	男 Male	女 Female
6 7 年平均 Ave., 1978	8.58	4.36	4.22	7.68	3.92	3.76	23.11	13.21	9.90	7.33	4.03	3.29
6 8 年平均 Ave., 1979	8.41	4.29	4.12	7.64	3.88	3.76	23.16	13.19	9.97	7.13	3.85	3.28
6 9 年平均 Ave., 1980	8.29	4.35	3.94	7.61	3.86	3.76	23.22	13.17	10.05	6.96	3.69	3.27
7 0 年平均 Ave., 1981	7.89	4.16	3.74	7.61	3.85	3.75	23.18	13.03	10.15	6.78	3.52	3.27
7 1 年平均 Ave., 1982	7.41	3.78	3.63	7.57	3.84	3.73	23.19	12.98	10.21	6.70	3.45	3.26
7 2 年平均 Ave., 1983	7.54	3.84	3.70	7.46	3.78	3.68	23.16	12.89	10.28	6.65	3.38	3.27
7 3 年平均 Ave., 1984	7.86	4.00	3.86	7.32	3.71	3.61	23.11	12.76	10.35	6.60	3.34	3.27
7 4 年平均 Ave., 1985	8.49	4.33	4.17	7.01	3.57	3.44	23.10	12.67	10.43	6.61	3.33	3.28
7 5 年平均 Ave., 1986	9.37	4.77	4.60	6.66	3.39	3.27	23.08	12.56	10.51	6.63	3.34	3.29
7 6 年平均 Ave., 1987	10.17	5.17	5.00	6.55	3.33	3.21	23.01	12.44	10.57	6.62	3.34	3.28
7 7 年平均 Ave., 1988	10.73	5.45	5.28	6.68	3.39	3.29	23.01	12.35	10.66	6.60	3.33	3.26
7 8 年平均 Ave., 1989	11.14	5.65	5.50	7.01	3.56	3.45	22.90	12.21	10.69	6.52	3.30	3.22
7 9 年平均 Ave., 1990	11.50	5.83	5.67	7.46	3.79	3.67	22.64	11.97	10.67	6.36	3.23	3.13
8 0 年平均 Ave., 1991	11.63	5.89	5.74	8.36	4.25	4.11	22.13	11.58	10.55	6.00	3.04	2.96
8 1 年平均 Ave., 1992	11.63	5.90	5.73	9.15	4.65	4.50	21.91	11.37	10.54	5.92	3.00	2.92
8 2 年平均 Ave., 1993	11.56	5.85	5.72	9.62	4.88	4.74	21.80	11.23	10.57	5.99	3.04	2.95
8 3 年平均 Ave., 1994	11.60	5.86	5.74	10.01	5.07	4.94	21.83	11.16	10.68	6.24	3.17	3.08
8 4 年平均 Ave., 1995	11.62	5.86	5.77	10.34	5.23	5.12	21.94	11.11	10.83	6.75	3.42	3.33
8 5 年平均 Ave., 1996	11.57	5.82	5.75	10.54	5.32	5.22	22.33	11.23	11.10	7.50	3.80	3.71
8 6 年平均 Ave., 1997	11.58	5.83	5.75	10.54	5.31	5.22	22.93	11.48	11.45	8.24	4.16	4.08
8 7 年平均 Ave., 1998	11.57	5.84	5.73	10.57	5.32	5.25	23.53	11.74	11.79	8.70	4.39	4.31
8 8 年平均 Ave., 1999	11.41	5.76	5.65	10.64	5.35	5.29	24.23	12.08	12.14	9.02	4.54	4.47
8 9 年平均 Ave., 2000	11.32	5.71	5.61	10.65	5.35	5.30	24.88	12.40	12.48	9.35	4.71	4.64
9 0 年平均 Ave., 2001	11.16	5.61	5.55	10.64	5.35	5.29	25.64	12.77	12.87	9.60	4.83	4.77
9 1 年平均 Ave., 2002	10.93	5.50	5.44	10.70	5.38	5.32	26.35	13.11	13.24	9.67	4.85	4.81
9 2 年平均 Ave., 2003	10.67	5.36	5.31	10.79	5.43	5.36	27.08	13.47	13.61	9.73	4.88	4.85
9 3 年平均 Ave., 2004	10.45	5.24	5.21	10.71	5.39	5.32	27.87	13.85	14.02	9.87	4.94	4.93
9 4 年平均 Ave., 2005	10.26	5.13	5.13	10.61	5.33	5.28	28.59	14.20	14.39	9.90	4.95	4.96
9 5 年平均 Ave., 2006	10.06	5.01	5.05	10.45	5.24	5.22	29.26	14.51	14.74	9.89	4.94	4.95
9 6 年平均 Ave., 2007	9.88	4.91	4.97	10.24	5.12	5.12	29.98	14.86	15.12	9.96	4.97	4.99
9 7 年平均 Ave., 2008	9.68	4.80	4.88	10.00	5.00	5.00	30.73	15.21	15.52	10.04	5.01	5.03
9 8 年平均 Ave., 2009	9.46	4.68	4.79	9.82	4.90	4.91	31.42	15.55	15.88	9.97	4.97	5.00
9 9 年平均 Ave., 2010	9.27	4.56	4.72	9.67	4.81	4.85	32.18	15.89	16.28	9.91	4.93	4.97
1 0 0 年平均 Ave., 2011	9.23	4.52	4.71	9.52	4.72	4.80	32.99	16.27	16.72	9.80	4.87	4.93
1 0 1 年平均 Ave., 2012	9.40	4.60	4.80	9.37	4.63	4.74	33.56	16.53	17.03	9.62	4.78	4.84
1 0 2 年平均 Ave., 2013	9.51	4.65	4.86	9.21	4.53	4.68	34.00	16.73	17.27	9.42	4.67	4.75
1 0 3 年平均 Ave., 2014	9.72	4.75	4.97	9.03	4.43	4.60	34.33	16.87	17.46	9.27	4.59	4.68
1 0 4 年平均 Ave., 2015	9.92	4.85	5.07	8.88	4.35	4.53	34.58	16.97	17.61	9.16	4.53	4.63
1 0 5 年平均 Ave., 2016	9.99	4.88	5.11	8.89	4.35	4.54	34.67	16.99	17.68	9.07	4.47	4.60
1 0 6 年平均 Ave., 2017	9.94	4.85	5.08	9.11	4.45	4.65	34.66	16.95	17.71	8.97	4.41	4.56
1 0 7 年平均 Ave., 2018	9.89	4.83	5.06	9.24	4.51	4.73	34.65	16.92	17.72	8.86	4.34	4.52
1 0 8 年平均 Ave., 2019	9.64	4.71	4.93	9.47	4.62	4.85	34.63	16.89	17.74	8.72	4.26	4.47
1 0 9 年平均 Ave., 2020	9.35	4.58	4.77	9.70	4.73	4.96	34.55	16.82	17.72	8.62	4.20	4.42
1 1 0 年平均 Ave., 2021	8.91	4.39	4.52	9.82	4.80	5.02	34.60	16.84	17.76	8.67	4.22	4.45
1 1 1 年平均 Ave., 2022	8.39	4.15	4.23	9.81	4.80	5.02	34.85	16.92	17.92	8.90	4.33	4.58
1 1 2 年平均 Ave., 2023												
1 月 Jan.	8.58	4.24	4.34	9.76	4.77	4.99	34.80	16.95	17.86	8.84	4.30	4.54
2 月 Feb.	8.53	4.21	4.32	9.79	4.79	5.00	34.78	16.93	17.85	8.85	4.31	4.55
3 月 Mar.	8.50	4.20	4.30	9.79	4.79	5.00	34.78	16.92	17.86	8.86	4.31	4.55
4 月 Apr.	8.48	4.20	4.28	9.77	4.76	5.00	34.80	16.92	17.88	8.88	4.32	4.56
5 月 May	8.45	4.19	4.26	9.77	4.77	5.00	34.80	16.90	17.90	8.89	4.33	4.56
6 月 June	8.43	4.18	4.25	9.79	4.78	5.01	34.82	16.91	17.91	8.88	4.31	4.57
7 月 July	8.39	4.16	4.23	9.85	4.83	5.02	34.82	16.88	17.93	8.90	4.32	4.58
8 月 Aug.	8.35	4.15	4.21	9.85	4.83	5.02	34.85	16.90	17.95	8.92	4.33	4.59
9 月 Sept.	8.28	4.10	4.18	9.86	4.83	5.03	34.90	16.93	17.97	8.94	4.34	4.60
1 0 月 Oct.	8.24	4.08	4.16	9.85	4.82	5.04	34.91	16.93	17.99	8.94	4.34	4.60
1 1 月 Nov.	8.21	4.07	4.13	9.84	4.80	5.04	34.93	16.94	17.99	8.95	4.35	4.61
1 2 月 Dec.	8.18	4.06	4.12	9.83	4.79	5.04	34.95	16.96	17.99	8.98	4.36	4.61
1 1 2 年平均 Ave., 2023	8.03	3.99	4.04	9.82	4.80	5.02	35.05	17.00	18.05	9.10	4.42	4.67
1 月 Jan.	8.14	4.04	4.09	9.82	4.79	5.04	34.96	16.96	18.00	9.00	4.38	4.62
2 月 Feb.	8.10	4.03	4.08	9.84	4.80	5.04	34.96	16.97	18.00	9.02	4.39	4.63
3 月 Mar.	8.05	3.99	4.06	9.84	4.80	5.04	35.00	17.00	18.01	9.04	4.41	4.63
4 月 Apr.	8.06	4.01	4.05	9.85	4.82	5.03	35.02	17.00	18.02	9.03	4.39	4.64
5 月 May	8.08	4.02	4.05	9.85	4.82	5.03	35.02	16.98	18.03	9.04	4.40	4.65
6 月 June	8.03	3.98	4.05	9.85	4.81	5.04	35.02	16.98	18.04	9.06	4.41	4.66
7 月 July	8.03	3.99	4.03	9.86	4.82	5.04	35.04	16.99	18.05	9.08	4.41	4.67
8 月 Aug.	8.02	3.99	4.03	9.84	4.81	5.03	35.09	17.02	18.07	9.12	4.43	4.69
9 月 Sept.	7.98	3.96	4.02	9.82	4.80	5.02	35.13	17.04	18.09	9.18	4.47	4.71
1 0 月 Oct.	7.96	3.95	4.01	9.80	4.79	5.01	35.10	17.00	18.10	9.18	4.46	4.72
1 1 月 Nov.	7.98	3.97	4.00	9.75	4.75	5.00	35.14	17.02	18.12	9.20	4.47	4.73
1 2 月 Dec.	7.96	3.97	4.00	9.73	4.74	4.99	35.18	17.06	18.12	9.22	4.48	4.74

TABLE 4. CIVILIAN POPULATION AGE 15 AND ABOVE BY AGE, 1978 TO DATE (Cont. End)

Unit : %

Years									65歲及以上 Years & above		
50~54歲 Years			55~59歲 Years			60~64歲 Years			合計 Total	男 Male	女 Female
小計 Total	男 Male	女 Female	小計 Total	男 Male	女 Female	小計 Total	男 Male	女 Female			
6.71	3.97	2.74	5.23	3.05	2.18	3.85	2.17	1.68	6.16	3.01	3.15
6.81	4.02	2.79	5.36	3.14	2.23	3.86	2.19	1.67	6.35	3.12	3.22
6.84	4.02	2.82	5.50	3.24	2.27	3.91	2.23	1.68	6.52	3.24	3.28
6.75	3.90	2.85	5.59	3.30	2.30	4.05	2.32	1.74	6.71	3.36	3.35
6.65	3.79	2.86	5.65	3.34	2.30	4.19	2.41	1.79	6.72	3.38	3.34
6.46	3.61	2.85	5.75	3.42	2.34	4.30	2.48	1.82	6.80	3.44	3.35
6.26	3.42	2.84	5.84	3.46	2.38	4.40	2.54	1.86	7.06	3.62	3.45
6.07	3.23	2.84	5.89	3.47	2.42	4.54	2.64	1.90	7.34	3.79	3.55
5.93	3.09	2.84	5.85	3.40	2.45	4.66	2.73	1.93	7.62	3.96	3.66
5.86	3.01	2.85	5.77	3.30	2.47	4.75	2.79	1.96	7.88	4.12	3.75
5.86	2.97	2.89	5.67	3.17	2.49	4.89	2.88	2.01	8.15	4.29	3.86
5.85	2.95	2.91	5.53	3.03	2.50	5.00	2.94	2.06	8.40	4.45	3.95
5.85	2.93	2.92	5.37	2.86	2.51	5.06	2.96	2.10	8.61	4.59	4.02
5.89	2.95	2.94	5.21	2.69	2.52	5.03	2.90	2.13	8.96	4.82	4.14
5.91	2.96	2.95	5.13	2.60	2.53	4.96	2.81	2.15	9.25	4.99	4.26
5.85	2.94	2.92	5.10	2.56	2.54	4.86	2.69	2.16	9.59	5.21	4.38
5.78	2.90	2.88	5.09	2.54	2.55	4.72	2.55	2.17	9.87	5.39	4.48
5.52	2.77	2.75	5.09	2.52	2.57	4.58	2.40	2.17	10.16	5.56	4.60
5.23	2.62	2.61	5.13	2.54	2.60	4.46	2.27	2.18	10.42	5.70	4.72
5.15	2.58	2.57	5.14	2.54	2.60	4.40	2.19	2.20	10.61	5.77	4.83
5.33	2.67	2.66	5.10	2.52	2.58	4.40	2.16	2.24	10.77	5.82	4.96
5.80	2.90	2.89	4.97	2.46	2.51	4.44	2.17	2.27	10.90	5.82	5.08
6.19	3.10	3.08	4.89	2.43	2.47	4.46	2.17	2.29	11.08	5.86	5.22
6.83	3.43	3.40	4.68	2.32	2.36	4.52	2.19	2.32	11.27	5.90	5.37
7.51	3.76	3.75	4.62	2.29	2.33	4.55	2.21	2.35	11.46	5.93	5.53
8.01	4.01	4.00	4.77	2.37	2.40	4.56	2.21	2.35	11.66	5.97	5.69
8.36	4.18	4.18	5.08	2.52	2.56	4.55	2.22	2.34	11.87	6.01	5.86
8.72	4.35	4.37	5.54	2.75	2.80	4.42	2.15	2.27	12.10	6.06	6.04
8.91	4.44	4.47	6.26	3.10	3.16	4.19	2.04	2.15	12.31	6.11	6.20
8.95	4.45	4.50	6.90	3.41	3.49	4.18	2.04	2.14	12.49	6.13	6.36
9.02	4.47	4.54	7.35	3.62	3.73	4.32	2.10	2.21	12.66	6.16	6.49
9.16	4.54	4.62	7.68	3.78	3.90	4.61	2.25	2.36	12.81	6.19	6.62
9.20	4.56	4.64	8.02	3.94	4.08	5.04	2.46	2.58	12.92	6.19	6.73
9.23	4.57	4.66	8.23	4.04	4.19	5.72	2.79	2.94	12.93	6.15	6.78
9.31	4.61	4.70	8.30	4.07	4.23	6.33	3.08	3.25	13.12	6.19	6.92
9.41	4.66	4.76	8.39	4.11	4.28	6.78	3.30	3.48	13.44	6.31	7.14
9.39	4.64	4.75	8.55	4.18	4.37	7.11	3.45	3.66	13.89	6.48	7.41
9.35	4.62	4.73	8.61	4.21	4.40	7.45	3.61	3.84	14.39	6.68	7.71
9.28	4.58	4.70	8.66	4.23	4.43	7.66	3.71	3.96	15.05	6.95	8.10
9.15	4.51	4.64	8.77	4.28	4.49	7.77	3.76	4.01	15.82	7.28	8.54
9.00	4.43	4.57	8.90	4.34	4.56	7.89	3.82	4.08	16.55	7.59	8.96
8.90	4.37	4.53	8.92	4.35	4.57	8.08	3.91	4.17	17.33	7.92	9.40
8.83	4.33	4.50	8.94	4.36	4.57	8.16	3.93	4.23	18.17	8.29	9.88
8.79	4.30	4.48	8.92	4.35	4.57	8.23	3.97	4.26	19.02	8.66	10.36
8.74	4.27	4.48	8.83	4.30	4.53	8.37	4.03	4.34	19.82	8.99	10.82
8.76	4.29	4.47	8.90	4.34	4.56	8.31	4.01	4.29	19.47	8.85	10.62
8.76	4.29	4.47	8.87	4.32	4.55	8.30	4.01	4.29	19.56	8.89	10.67
8.76	4.29	4.47	8.86	4.31	4.54	8.31	4.01	4.30	19.64	8.92	10.71
8.75	4.28	4.47	8.84	4.30	4.54	8.32	4.01	4.31	19.70	8.95	10.75
8.74	4.27	4.48	8.82	4.29	4.53	8.34	4.02	4.32	19.76	8.97	10.78
8.75	4.27	4.48	8.82	4.29	4.53	8.37	4.04	4.34	19.78	8.98	10.81
8.72	4.24	4.48	8.81	4.28	4.52	8.39	4.04	4.35	19.82	8.99	10.83
8.72	4.24	4.47	8.81	4.28	4.53	8.40	4.04	4.36	19.86	9.00	10.86
8.74	4.26	4.48	8.81	4.28	4.53	8.42	4.05	4.37	19.93	9.04	10.89
8.74	4.25	4.48	8.81	4.28	4.53	8.43	4.05	4.37	20.02	9.09	10.94
8.74	4.26	4.49	8.80	4.28	4.52	8.43	4.06	4.38	20.11	9.12	10.99
8.73	4.25	4.48	8.79	4.27	4.51	8.45	4.07	4.38	20.18	9.14	11.04
8.67	4.22	4.45	8.73	4.24	4.48	8.55	4.12	4.44	20.62	9.32	11.30
8.72	4.24	4.48	8.76	4.26	4.51	8.48	4.09	4.39	20.25	9.17	11.08
8.70	4.23	4.47	8.75	4.26	4.50	8.49	4.09	4.40	20.31	9.20	11.12
8.71	4.25	4.46	8.73	4.24	4.49	8.52	4.10	4.42	20.38	9.22	11.15
8.71	4.26	4.45	8.73	4.24	4.49	8.54	4.10	4.44	20.45	9.25	11.20
8.69	4.24	4.45	8.73	4.24	4.49	8.55	4.10	4.45	20.52	9.28	11.24
8.67	4.21	4.45	8.72	4.24	4.48	8.56	4.12	4.44	20.58	9.31	11.28
8.66	4.21	4.45	8.73	4.25	4.48	8.56	4.11	4.44	20.64	9.33	11.31
8.65	4.20	4.45	8.73	4.25	4.48	8.58	4.13	4.45	20.70	9.35	11.34
8.65	4.20	4.45	8.71	4.23	4.48	8.59	4.14	4.45	20.78	9.39	11.39
8.64	4.20	4.45	8.71	4.23	4.48	8.58	4.12	4.46	20.87	9.43	11.44
8.63	4.19	4.44	8.71	4.23	4.48	8.59	4.13	4.46	20.96	9.47	11.49
8.64	4.20	4.44	8.71	4.24	4.47	8.61	4.15	4.46	21.05	9.50	11.54

表5 歷年15歲以上民間人口之教育程度

單位：千人

年 月 別 Year & month	總計 Total	男 Male	女 Female	國 中 及 以 下					
				合計 Total	男 Male	女 Female	國小及以下 Primary school & below		
							小計 Total	男 Male	女 Female
67年平均 Ave., 1978	10 784	5 452	5 333	7 931	3 773	4 158	6 291	2 815	3 476
68年平均 Ave., 1979	11 092	5 588	5 504	8 002	3 792	4 210	6 248	2 785	3 463
69年平均 Ave., 1980	11 378	5 714	5 664	7 906	3 728	4 178	6 081	2 692	3 389
70年平均 Ave., 1981	11 698	5 864	5 833	8 030	3 786	4 244	6 093	2 691	3 401
71年平均 Ave., 1982	12 013	6 022	5 990	8 078	3 812	4 266	6 082	2 689	3 394
72年平均 Ave., 1983	12 263	6 137	6 126	8 072	3 805	4 267	6 020	2 654	3 366
73年平均 Ave., 1984	12 544	6 277	6 267	8 091	3 813	4 278	5 955	2 613	3 342
74年平均 Ave., 1985	12 860	6 440	6 420	8 153	3 850	4 304	5 924	2 602	3 322
75年平均 Ave., 1986	13 161	6 596	6 565	8 150	3 861	4 289	5 856	2 576	3 280
76年平均 Ave., 1987	13 432	6 732	6 700	8 099	3 841	4 258	5 770	2 528	3 242
77年平均 Ave., 1988	13 696	6 856	6 840	8 045	3 804	4 241	5 669	2 467	3 202
78年平均 Ave., 1989	13 955	6 989	6 966	8 018	3 793	4 225	5 576	2 424	3 152
79年平均 Ave., 1990	14 219	7 116	7 102	7 939	3 742	4 197	5 444	2 345	3 099
80年平均 Ave., 1991	14 496	7 256	7 240	8 012	3 787	4 225	5 425	2 326	3 099
81年平均 Ave., 1992	14 771	7 401	7 370	7 936	3 758	4 178	5 272	2 255	3 017
82年平均 Ave., 1993	15 087	7 564	7 522	7 806	3 686	4 120	5 134	2 180	2 954
83年平均 Ave., 1994	15 401	7 724	7 677	7 856	3 721	4 135	5 122	2 175	2 947
84年平均 Ave., 1995	15 687	7 856	7 832	7 826	3 715	4 111	5 047	2 140	2 907
85年平均 Ave., 1996	15 932	7 960	7 972	7 658	3 619	4 039	4 896	2 065	2 831
86年平均 Ave., 1997	16 170	8 062	8 109	7 647	3 613	4 034	4 820	2 040	2 780
87年平均 Ave., 1998	16 448	8 188	8 260	7 542	3 573	3 968	4 721	1 996	2 726
88年平均 Ave., 1999	16 687	8 311	8 376	7 375	3 485	3 890	4 509	1 887	2 622
89年平均 Ave., 2000	16 963	8 452	8 511	7 328	3 461	3 867	4 447	1 849	2 598
90年平均 Ave., 2001	17 179	8 551	8 628	7 178	3 388	3 789	4 380	1 811	2 570
91年平均 Ave., 2002	17 387	8 642	8 745	6 987	3 297	3 690	4 298	1 756	2 542
92年平均 Ave., 2003	17 572	8 722	8 849	6 837	3 238	3 599	4 191	1 716	2 474
93年平均 Ave., 2004	17 760	8 806	8 954	6 702	3 178	3 524	4 089	1 676	2 413
94年平均 Ave., 2005	17 949	8 890	9 058	6 573	3 110	3 463	3 984	1 626	2 359
95年平均 Ave., 2006	18 166	8 992	9 175	6 455	3 053	3 402	3 869	1 578	2 291
96年平均 Ave., 2007	18 392	9 095	9 297	6 334	2 990	3 344	3 765	1 532	2 233
97年平均 Ave., 2008	18 623	9 201	9 422	6 205	2 931	3 275	3 676	1 492	2 184
98年平均 Ave., 2009	18 855	9 307	9 547	6 096	2 884	3 213	3 596	1 459	2 137
99年平均 Ave., 2010	19 062	9 385	9 678	5 960	2 823	3 136	3 505	1 421	2 084
100年平均 Ave., 2011	19 253	9 455	9 798	5 829	2 786	3 043	3 407	1 387	2 019
101年平均 Ave., 2012	19 436	9 530	9 906	5 699	2 771	2 929	3 311	1 373	1 938
102年平均 Ave., 2013	19 587	9 592	9 995	5 560	2 765	2 795	3 214	1 371	1 843
103年平均 Ave., 2014	19 705	9 645	10 060	5 408	2 757	2 651	3 115	1 362	1 753
104年平均 Ave., 2015	19 842	9 710	10 132	5 276	2 755	2 521	3 013	1 351	1 662
105年平均 Ave., 2016	19 962	9 755	10 207	5 134	2 667	2 467	2 904	1 300	1 604
106年平均 Ave., 2017	20 049	9 784	10 265	4 974	2 457	2 517	2 796	1 200	1 596
107年平均 Ave., 2018	20 129	9 819	10 309	4 817	2 432	2 386	2 699	1 181	1 518
108年平均 Ave., 2019	20 189	9 848	10 341	4 664	2 509	2 155	2 604	1 218	1 386
109年平均 Ave., 2020	20 231	9 872	10 360	4 534	2 335	2 200	2 516	1 154	1 362
110年平均 Ave., 2021	20 193	9 854	10 339	4 383	2 169	2 214	2 438	1 084	1 353
111年平均 Ave., 2022	20 028	9 762	10 266	4 229	2 009	2 220	2 345	1 013	1 332
1 月 Jan.	20 119	9 818	10 301	4 288	2 079	2 209	2 386	1 043	1 344
2 月 Feb.	20 099	9 808	10 291	4 292	2 074	2 218	2 376	1 036	1 340
3 月 Mar.	20 063	9 789	10 274	4 289	2 067	2 222	2 360	1 026	1 334
4 月 Apr.	20 020	9 764	10 256	4 299	2 067	2 232	2 356	1 023	1 332
5 月 May	19 992	9 748	10 244	4 308	2 066	2 243	2 352	1 017	1 334
6 月 June	19 983	9 741	10 242	4 271	2 039	2 232	2 345	1 013	1 332
7 月 July	19 982	9 738	10 244	4 225	2 004	2 221	2 339	1 007	1 332
8 月 Aug.	19 988	9 738	10 250	4 145	1 951	2 194	2 332	1 004	1 328
9 月 Sept.	19 994	9 740	10 255	4 135	1 941	2 194	2 328	999	1 329
10 月 Oct.	20 008	9 744	10 264	4 146	1 936	2 210	2 323	995	1 328
11 月 Nov.	20 030	9 752	10 278	4 164	1 942	2 222	2 322	994	1 327
12 月 Dec.	20 059	9 763	10 296	4 185	1 943	2 242	2 320	994	1 325
112年平均 Ave., 2023	20 168	9 796	10 372	4 187	1 898	2 289	2 281	961	1 320
1 月 Jan.	20 090	9 775	10 315	4 210	1 947	2 262	2 317	989	1 327
2 月 Feb.	20 117	9 785	10 332	4 228	1 950	2 278	2 311	984	1 326
3 月 Mar.	20 132	9 789	10 343	4 246	1 955	2 292	2 309	984	1 326
4 月 Apr.	20 148	9 793	10 354	4 259	1 955	2 305	2 301	977	1 324
5 月 May	20 160	9 796	10 364	4 265	1 954	2 311	2 289	968	1 321
6 月 June	20 170	9 798	10 372	4 230	1 926	2 305	2 282	963	1 319
7 月 July	20 181	9 800	10 381	4 189	1 899	2 290	2 276	959	1 317
8 月 Aug.	20 188	9 801	10 388	4 113	1 843	2 270	2 270	955	1 315
9 月 Sept.	20 194	9 801	10 393	4 103	1 835	2 269	2 264	950	1 314
10 月 Oct.	20 203	9 803	10 400	4 119	1 839	2 279	2 258	942	1 316
11 月 Nov.	20 211	9 805	10 407	4 135	1 838	2 297	2 251	933	1 318
12 月 Dec.	20 219	9 807	10 412	4 148	1 839	2 309	2 242	928	1 314

註：99年(含)以前，「大學」係含「研究所」者。

TABLE 5. CIVILIAN POPULATION AGE 15 AND ABOVE BY EDUCATIONAL ATTAINMENT,
1978 TO DATE

Unit : Thousand Persons

Junior high & below			高級中等(高中、高職) Senior high school (regular & vocational)			大專及以上 Junior college & above		
國中 Junior high			合計	男	女	合計	男	女
小計 Total	男 Male	女 Female	Total	Male	Female	Total	Male	Female
1 640	958	682	1 989	1 112	877	865	566	298
1 754	1 007	747	2 153	1 187	966	936	608	328
1 825	1 035	789	2 384	1 285	1 099	1 087	700	387
1 938	1 095	843	2 522	1 353	1 170	1 145	725	419
1 996	1 123	872	2 732	1 449	1 283	1 203	762	441
2 052	1 151	901	2 907	1 529	1 378	1 284	803	480
2 136	1 200	936	3 074	1 604	1 470	1 379	860	518
2 229	1 248	981	3 255	1 690	1 565	1 452	901	551
2 294	1 285	1 009	3 467	1 779	1 687	1 544	955	588
2 330	1 313	1 016	3 649	1 871	1 779	1 683	1 020	663
2 376	1 337	1 039	3 843	1 961	1 882	1 808	1 090	718
2 442	1 369	1 073	4 019	2 042	1 977	1 917	1 154	763
2 495	1 397	1 098	4 193	2 128	2 065	2 087	1 247	840
2 587	1 460	1 126	4 334	2 195	2 139	2 150	1 274	876
2 664	1 503	1 161	4 513	2 276	2 237	2 322	1 367	955
2 672	1 506	1 166	4 740	2 394	2 346	2 541	1 484	1 057
2 734	1 546	1 187	4 893	2 465	2 427	2 653	1 538	1 115
2 779	1 575	1 203	5 034	2 535	2 499	2 827	1 605	1 222
2 761	1 554	1 207	5 221	2 638	2 583	3 053	1 703	1 351
2 827	1 572	1 254	5 250	2 639	2 611	3 273	1 810	1 463
2 820	1 577	1 243	5 425	2 717	2 708	3 481	1 898	1 583
2 866	1 598	1 268	5 586	2 796	2 790	3 726	2 030	1 696
2 881	1 612	1 269	5 687	2 844	2 843	3 948	2 147	1 800
2 797	1 578	1 219	5 788	2 884	2 904	4 213	2 278	1 935
2 689	1 541	1 148	5 880	2 915	2 965	4 520	2 430	2 090
2 646	1 522	1 124	5 924	2 929	2 995	4 811	2 555	2 255
2 613	1 502	1 110	5 954	2 934	3 020	5 104	2 693	2 410
2 589	1 485	1 104	5 951	2 937	3 014	5 424	2 843	2 582
2 586	1 475	1 111	5 977	2 948	3 029	5 735	2 990	2 744
2 568	1 458	1 110	6 013	2 976	3 037	6 045	3 129	2 916
2 530	1 439	1 091	6 023	2 985	3 038	6 394	3 285	3 109
2 500	1 425	1 075	6 047	2 998	3 048	6 712	3 426	3 286
2 455	1 403	1 052	6 096	3 020	3 075	7 006	3 541	3 466
2 422	1 398	1 024	6 131	3 033	3 098	7 293	3 637	3 656
2 388	1 398	991	6 158	3 061	3 098	7 578	3 699	3 879
2 346	1 394	952	6 177	3 091	3 086	7 850	3 737	4 113
2 294	1 395	898	6 183	3 114	3 069	8 113	3 773	4 340
2 263	1 404	859	6 188	3 138	3 050	8 378	3 817	4 561
2 230	1 367	863	6 184	3 145	3 039	8 644	3 943	4 701
2 177	1 257	921	6 167	3 140	3 027	8 909	4 187	4 722
2 118	1 251	868	6 146	3 123	3 023	9 165	4 265	4 901
2 060	1 291	769	6 119	3 109	3 011	9 405	4 230	5 176
2 019	1 181	838	6 074	3 094	2 979	9 623	4 442	5 181
1 946	1 085	861	6 016	3 072	2 944	9 794	4 613	5 181
1 884	996	888	5 900	3 012	2 887	9 899	4 740	5 159
1 902	1 037	865	5 965	3 052	2 913	9 866	4 687	5 179
1 917	1 038	878	5 955	3 047	2 908	9 851	4 687	5 165
1 929	1 041	888	5 942	3 039	2 903	9 833	4 683	5 150
1 943	1 043	900	5 919	3 024	2 895	9 802	4 673	5 129
1 957	1 048	909	5 901	3 015	2 887	9 782	4 667	5 115
1 926	1 026	899	5 898	3 013	2 885	9 814	4 689	5 125
1 886	997	889	5 891	3 009	2 882	9 866	4 725	5 141
1 813	947	867	5 865	2 991	2 873	9 978	4 796	5 182
1 807	942	865	5 862	2 990	2 872	9 997	4 809	5 188
1 823	941	882	5 865	2 990	2 874	9 997	4 818	5 179
1 842	947	895	5 866	2 990	2 876	10 000	4 820	5 180
1 865	949	916	5 870	2 990	2 880	10 004	4 829	5 175
1 906	937	969	5 869	2 987	2 882	10 112	4 911	5 201
1 893	958	935	5 872	2 991	2 881	10 008	4 837	5 171
1 918	966	952	5 875	2 992	2 883	10 014	4 843	5 171
1 937	971	966	5 875	2 993	2 881	10 012	4 841	5 170
1 958	977	981	5 877	2 995	2 882	10 012	4 844	5 168
1 976	986	990	5 878	2 994	2 883	10 018	4 848	5 170
1 948	962	986	5 883	2 996	2 887	10 057	4 877	5 180
1 913	940	973	5 882	2 992	2 889	10 110	4 909	5 201
1 843	888	955	5 862	2 981	2 880	10 213	4 976	5 237
1 839	885	955	5 861	2 979	2 882	10 230	4 988	5 242
1 860	897	963	5 858	2 977	2 881	10 226	4 987	5 240
1 884	906	979	5 854	2 977	2 877	10 222	4 989	5 233
1 906	910	996	5 851	2 973	2 878	10 220	4 995	5 225

Note : Before 2011, data of "University" contain "Graduate school".

表5 歷年15歲以上民間人口之教育程度(續1)

年 月 別 Year & month	大專及以上 Junior college & above								
	專科 Junior college			大學 University			研究所 Graduate school		
	小計 Total	男 Male	女 Female	小計 Total	男 Male	女 Female	小計 Total	男 Male	女 Female
67年平均 Ave., 1978	408	252	157	456	315	142	-	-	-
68年平均 Ave., 1979	438	271	167	499	337	161	-	-	-
69年平均 Ave., 1980	525	321	204	563	380	183	-	-	-
70年平均 Ave., 1981	563	337	226	582	388	193	-	-	-
71年平均 Ave., 1982	600	359	241	602	403	200	-	-	-
72年平均 Ave., 1983	646	381	265	637	422	216	-	-	-
73年平均 Ave., 1984	698	415	284	680	445	235	-	-	-
74年平均 Ave., 1985	754	445	309	697	456	242	-	-	-
75年平均 Ave., 1986	800	474	326	744	481	263	-	-	-
76年平均 Ave., 1987	877	508	369	806	512	294	-	-	-
77年平均 Ave., 1988	950	550	401	858	541	317	-	-	-
78年平均 Ave., 1989	1 013	584	429	904	570	334	-	-	-
79年平均 Ave., 1990	1 109	637	473	977	610	367	-	-	-
80年平均 Ave., 1991	1 162	663	499	988	611	377	-	-	-
81年平均 Ave., 1992	1 262	719	543	1 060	648	412	-	-	-
82年平均 Ave., 1993	1 368	772	596	1 173	712	461	-	-	-
83年平均 Ave., 1994	1 439	804	635	1 213	734	479	-	-	-
84年平均 Ave., 1995	1 522	830	693	1 305	776	530	-	-	-
85年平均 Ave., 1996	1 654	885	769	1 400	818	582	-	-	-
86年平均 Ave., 1997	1 756	937	819	1 518	873	644	-	-	-
87年平均 Ave., 1998	1 855	976	879	1 626	922	704	-	-	-
88年平均 Ave., 1999	1 974	1 035	939	1 752	996	757	-	-	-
89年平均 Ave., 2000	2 070	1 082	988	1 878	1 065	812	-	-	-
90年平均 Ave., 2001	2 167	1 124	1 043	2 047	1 154	892	-	-	-
91年平均 Ave., 2002	2 232	1 149	1 083	2 288	1 281	1 007	-	-	-
92年平均 Ave., 2003	2 272	1 163	1 110	2 538	1 393	1 145	-	-	-
93年平均 Ave., 2004	2 305	1 171	1 134	2 798	1 522	1 276	-	-	-
94年平均 Ave., 2005	2 332	1 174	1 158	3 093	1 669	1 424	-	-	-
95年平均 Ave., 2006	2 349	1 177	1 172	3 386	1 814	1 573	-	-	-
96年平均 Ave., 2007	2 363	1 185	1 178	3 683	1 945	1 738	-	-	-
97年平均 Ave., 2008	2 388	1 191	1 198	4 006	2 095	1 911	-	-	-
98年平均 Ave., 2009	2 415	1 198	1 217	4 297	2 228	2 069	-	-	-
99年平均 Ave., 2010	2 445	1 206	1 239	4 562	2 335	2 227	-	-	-
1 0 0年平均 Ave., 2011	2 462	1 209	1 253	3 889	1 850	2 039	943	578	365
1 0 1年平均 Ave., 2012	2 478	1 212	1 266	4 091	1 897	2 194	1 009	590	419
1 0 2年平均 Ave., 2013	2 489	1 214	1 275	4 287	1 926	2 361	1 073	596	477
1 0 3年平均 Ave., 2014	2 500	1 222	1 278	4 481	1 953	2 527	1 133	598	535
1 0 4年平均 Ave., 2015	2 507	1 236	1 272	4 676	1 983	2 693	1 195	598	597
1 0 5年平均 Ave., 2016	2 505	1 245	1 260	4 878	2 075	2 803	1 261	623	638
1 0 6年平均 Ave., 2017	2 506	1 248	1 258	5 076	2 243	2 833	1 327	696	631
1 0 7年平均 Ave., 2018	2 510	1 257	1 252	5 264	2 285	2 978	1 392	722	670
1 0 8年平均 Ave., 2019	2 504	1 269	1 235	5 440	2 251	3 189	1 461	709	751
1 0 9年平均 Ave., 2020	2 485	1 257	1 227	5 606	2 405	3 201	1 532	780	752
1 1 0年平均 Ave., 2021	2 463	1 244	1 219	5 747	2 531	3 217	1 583	838	745
1 1 1年平均 Ave., 2022	2 408	1 211	1 197	5 858	2 641	3 217	1 633	889	745
1 月 Jan.	2 443	1 231	1 211	5 818	2 591	3 227	1 606	865	741
2 月 Feb.	2 437	1 228	1 209	5 812	2 594	3 218	1 603	865	738
3 月 Mar.	2 430	1 224	1 206	5 802	2 593	3 210	1 600	867	734
4 月 Apr.	2 412	1 214	1 197	5 790	2 591	3 199	1 600	868	733
5 月 May	2 401	1 208	1 193	5 782	2 590	3 192	1 598	869	730
6 月 June	2 400	1 207	1 193	5 816	2 612	3 204	1 598	869	729
7 月 July	2 393	1 203	1 190	5 807	2 615	3 192	1 665	906	759
8 月 Aug.	2 400	1 206	1 194	5 914	2 682	3 231	1 664	908	756
9 月 Sept.	2 394	1 201	1 194	5 937	2 700	3 238	1 665	908	757
1 0 月 Oct.	2 394	1 201	1 193	5 938	2 706	3 232	1 665	911	755
1 1 月 Nov.	2 395	1 201	1 194	5 939	2 707	3 232	1 667	913	754
1 2 月 Dec.	2 395	1 201	1 193	5 941	2 713	3 227	1 669	915	754
1 1 2年平均 Ave., 2023	2 389	1 192	1 197	6 017	2 778	3 239	1 706	941	764
1 月 Jan.	2 393	1 200	1 194	5 943	2 719	3 224	1 672	918	754
2 月 Feb.	2 394	1 200	1 194	5 946	2 724	3 222	1 673	919	754
3 月 Mar.	2 393	1 199	1 194	5 946	2 725	3 222	1 672	917	755
4 月 Apr.	2 392	1 198	1 194	5 949	2 726	3 223	1 671	920	751
5 月 May	2 391	1 195	1 197	5 953	2 730	3 223	1 673	923	750
6 月 June	2 392	1 194	1 198	5 992	2 759	3 233	1 672	924	749
7 月 July	2 385	1 189	1 196	5 985	2 759	3 226	1 740	961	779
8 月 Aug.	2 392	1 192	1 200	6 082	2 823	3 259	1 739	961	778
9 月 Sept.	2 386	1 187	1 199	6 104	2 840	3 264	1 740	961	779
1 0 月 Oct.	2 385	1 185	1 201	6 102	2 841	3 261	1 739	961	778
1 1 月 Nov.	2 384	1 184	1 201	6 099	2 842	3 257	1 738	964	775
1 2 月 Dec.	2 382	1 183	1 199	6 100	2 845	3 255	1 737	967	770

Unit : Thousand Persons

TABLE 5. CIVILIAN POPULATION AGE 15 AND ABOVE BY EDUCATIONAL ATTAINMENT,
1978 TO DATE (Cont. 1)

年 月 別 Year & month	總計 Total	男 Male	女 Female	國中及以下 Junior high & below					
				合計 Total	男 Male	女 Female	國小及以下 Primary school & below		
							小計 Total	男 Male	女 Female
67年平均 Ave., 1978	100.00	50.55	49.45	73.54	34.99	38.55	58.33	26.10	32.23
68年平均 Ave., 1979	100.00	50.38	49.62	72.15	34.19	37.96	56.33	25.11	31.22
69年平均 Ave., 1980	100.00	50.22	49.78	69.49	32.76	36.72	53.45	23.66	29.78
70年平均 Ave., 1981	100.00	50.13	49.87	68.65	32.37	36.28	52.08	23.01	29.08
71年平均 Ave., 1982	100.00	50.13	49.87	67.25	31.73	35.51	50.63	22.38	28.25
72年平均 Ave., 1983	100.00	50.05	49.95	65.83	31.03	34.80	49.09	21.64	27.45
73年平均 Ave., 1984	100.00	50.04	49.96	64.50	30.40	34.10	47.47	20.83	26.64
74年平均 Ave., 1985	100.00	50.08	49.92	63.40	29.93	33.47	46.07	20.23	25.83
75年平均 Ave., 1986	100.00	50.12	49.88	61.93	29.34	32.59	44.50	19.57	24.92
76年平均 Ave., 1987	100.00	50.12	49.88	60.30	28.60	31.70	42.96	18.82	24.13
77年平均 Ave., 1988	100.00	50.06	49.94	58.74	27.78	30.96	41.39	18.01	23.38
78年平均 Ave., 1989	100.00	50.08	49.92	57.46	27.18	30.28	39.96	17.37	22.59
79年平均 Ave., 1990	100.00	50.05	49.95	55.84	26.32	29.52	38.29	16.49	21.80
80年平均 Ave., 1991	100.00	50.06	49.94	55.27	26.12	29.15	37.43	16.05	21.38
81年平均 Ave., 1992	100.00	50.10	49.90	53.73	25.44	28.29	35.69	15.27	20.43
82年平均 Ave., 1993	100.00	50.14	49.86	51.74	24.43	27.31	34.03	14.45	19.58
83年平均 Ave., 1994	100.00	50.15	49.85	51.01	24.16	26.85	33.26	14.12	19.14
84年平均 Ave., 1995	100.00	50.08	49.92	49.89	23.68	26.20	32.18	13.64	18.53
85年平均 Ave., 1996	100.00	49.96	50.04	48.06	22.72	25.35	30.73	12.96	17.77
86年平均 Ave., 1997	100.00	49.85	50.15	47.29	22.34	24.95	29.81	12.62	17.19
87年平均 Ave., 1998	100.00	49.78	50.22	45.85	21.72	24.13	28.71	12.13	16.57
88年平均 Ave., 1999	100.00	49.80	50.20	44.19	20.88	23.31	27.02	11.31	15.71
89年平均 Ave., 2000	100.00	49.83	50.17	43.20	20.40	22.80	26.22	10.90	15.32
90年平均 Ave., 2001	100.00	49.78	50.22	41.78	19.72	22.06	25.50	10.54	14.96
91年平均 Ave., 2002	100.00	49.70	50.30	40.19	18.97	21.22	24.72	10.10	14.62
92年平均 Ave., 2003	100.00	49.64	50.36	38.91	18.43	20.48	23.85	9.77	14.08
93年平均 Ave., 2004	100.00	49.58	50.42	37.74	17.90	19.84	23.02	9.44	13.59
94年平均 Ave., 2005	100.00	49.53	50.47	36.62	17.33	19.29	22.20	9.06	13.14
95年平均 Ave., 2006	100.00	49.50	50.50	35.53	16.81	18.72	21.30	8.69	12.61
96年平均 Ave., 2007	100.00	49.45	50.55	34.44	16.26	18.18	20.47	8.33	12.14
97年平均 Ave., 2008	100.00	49.41	50.59	33.32	15.74	17.58	19.74	8.01	11.73
98年平均 Ave., 2009	100.00	49.36	50.64	32.33	15.29	17.04	19.07	7.74	11.34
99年平均 Ave., 2010	100.00	49.23	50.77	31.27	14.81	16.45	18.39	7.45	10.93
100年平均 Ave., 2011	100.00	49.11	50.89	30.28	14.47	15.81	17.69	7.21	10.49
101年平均 Ave., 2012	100.00	49.03	50.97	29.32	14.26	15.07	17.04	7.06	9.97
102年平均 Ave., 2013	100.00	48.97	51.03	28.39	14.12	14.27	16.41	7.00	9.41
103年平均 Ave., 2014	100.00	48.95	51.05	27.45	13.99	13.45	15.81	6.91	8.90
104年平均 Ave., 2015	100.00	48.94	51.06	26.59	13.88	12.70	15.18	6.81	8.37
105年平均 Ave., 2016	100.00	48.87	51.13	25.72	13.36	12.36	14.55	6.51	8.04
106年平均 Ave., 2017	100.00	48.80	51.20	24.81	12.25	12.55	13.95	5.98	7.96
107年平均 Ave., 2018	100.00	48.78	51.22	23.93	12.08	11.85	13.41	5.87	7.54
108年平均 Ave., 2019	100.00	48.78	51.22	23.10	12.43	10.67	12.90	6.03	6.87
109年平均 Ave., 2020	100.00	48.79	51.21	22.41	11.54	10.87	12.44	5.70	6.73
110年平均 Ave., 2021	100.00	48.80	51.20	21.71	10.74	10.96	12.07	5.37	6.70
111年平均 Ave., 2022	100.00	48.74	51.26	21.12	10.03	11.08	11.71	5.06	6.65
1 月 Jan.	100.00	48.80	51.20	21.31	10.34	10.98	11.86	5.18	6.68
2 月 Feb.	100.00	48.80	51.20	21.36	10.32	11.04	11.82	5.15	6.67
3 月 Mar.	100.00	48.79	51.21	21.38	10.30	11.08	11.76	5.11	6.65
4 月 Apr.	100.00	48.77	51.23	21.47	10.32	11.15	11.77	5.11	6.66
5 月 May	100.00	48.76	51.24	21.55	10.33	11.22	11.76	5.09	6.67
6 月 June	100.00	48.75	51.25	21.37	10.20	11.17	11.74	5.07	6.67
7 月 July	100.00	48.73	51.27	21.14	10.03	11.12	11.71	5.04	6.67
8 月 Aug.	100.00	48.72	51.28	20.74	9.76	10.98	11.67	5.02	6.64
9 月 Sept.	100.00	48.71	51.29	20.68	9.71	10.97	11.64	5.00	6.65
10 月 Oct.	100.00	48.70	51.30	20.72	9.68	11.05	11.61	4.97	6.64
11 月 Nov.	100.00	48.69	51.31	20.79	9.69	11.09	11.59	4.96	6.63
12 月 Dec.	100.00	48.67	51.33	20.86	9.69	11.18	11.56	4.96	6.61
112年平均 Ave., 2023	100.00	48.57	51.43	20.76	9.41	11.35	11.31	4.77	6.54
1 月 Jan.	100.00	48.66	51.34	20.95	9.69	11.26	11.53	4.92	6.61
2 月 Feb.	100.00	48.64	51.36	21.02	9.69	11.32	11.49	4.89	6.59
3 月 Mar.	100.00	48.62	51.38	21.09	9.71	11.38	11.47	4.89	6.58
4 月 Apr.	100.00	48.61	51.39	21.14	9.70	11.44	11.42	4.85	6.57
5 月 May	100.00	48.59	51.41	21.15	9.69	11.46	11.35	4.80	6.55
6 月 June	100.00	48.58	51.42	20.97	9.55	11.43	11.31	4.78	6.54
7 月 July	100.00	48.56	51.44	20.76	9.41	11.35	11.28	4.75	6.53
8 月 Aug.	100.00	48.55	51.45	20.37	9.13	11.25	11.24	4.73	6.51
9 月 Sept.	100.00	48.54	51.46	20.32	9.08	11.23	11.21	4.70	6.51
10 月 Oct.	100.00	48.52	51.48	20.39	9.10	11.28	11.18	4.66	6.52
11 月 Nov.	100.00	48.51	51.49	20.46	9.10	11.37	11.14	4.61	6.52
12 月 Dec.	100.00	48.50	51.50	20.51	9.09	11.42	11.09	4.59	6.50

單位：%

Unit：%

表5 歷年15歲以上民間人口之教育程度(續完)

單位：%

年 月 別 Year & month	國中及以下 Junior high & below			高級中等(高中、高職) Senior high school (regular & vocational)			大專及以上		
	國中 Junior high			合計 Total	男 Male	女 Female	合計 Total	男 Male	女 Female
	小計 Total	男 Male	女 Female						
67年平均 Ave., 1978	15.21	8.89	6.32	18.44	10.31	8.13	8.02	5.25	2.77
68年平均 Ave., 1979	15.81	9.08	6.73	19.41	10.70	8.71	8.44	5.48	2.96
69年平均 Ave., 1980	16.04	9.10	6.94	20.96	11.30	9.66	9.56	6.16	3.40
70年平均 Ave., 1981	16.57	9.36	7.21	21.56	11.56	10.00	9.79	6.20	3.58
71年平均 Ave., 1982	16.61	9.35	7.26	22.74	12.06	10.68	10.01	6.34	3.67
72年平均 Ave., 1983	16.74	9.39	7.35	23.71	12.47	11.24	10.47	6.55	3.92
73年平均 Ave., 1984	17.02	9.57	7.46	24.51	12.79	11.72	10.99	6.86	4.13
74年平均 Ave., 1985	17.33	9.70	7.63	25.31	13.14	12.17	11.29	7.00	4.28
75年平均 Ave., 1986	17.43	9.76	7.67	26.34	13.52	12.82	11.73	7.26	4.47
76年平均 Ave., 1987	17.34	9.78	7.57	27.17	13.93	13.24	12.53	7.59	4.93
77年平均 Ave., 1988	17.35	9.77	7.59	28.06	14.32	13.74	13.20	7.96	5.24
78年平均 Ave., 1989	17.50	9.81	7.69	28.80	14.63	14.17	13.74	8.27	5.47
79年平均 Ave., 1990	17.55	9.83	7.72	29.49	14.96	14.52	14.68	8.77	5.91
80年平均 Ave., 1991	17.84	10.08	7.77	29.90	15.14	14.76	14.83	8.79	6.04
81年平均 Ave., 1992	18.04	10.17	7.86	30.55	15.41	15.15	15.72	9.25	6.46
82年平均 Ave., 1993	17.71	9.98	7.73	31.42	15.87	15.55	16.84	9.84	7.00
83年平均 Ave., 1994	17.75	10.04	7.71	31.77	16.01	15.76	17.22	9.99	7.24
84年平均 Ave., 1995	17.71	10.04	7.67	32.09	16.16	15.93	18.02	10.23	7.79
85年平均 Ave., 1996	17.33	9.75	7.58	32.77	16.56	16.21	19.17	10.69	8.48
86年平均 Ave., 1997	17.48	9.72	7.76	32.47	16.32	16.15	20.24	11.20	9.05
87年平均 Ave., 1998	17.14	9.59	7.56	32.98	16.52	16.47	21.17	11.54	9.63
88年平均 Ave., 1999	17.18	9.58	7.60	33.47	16.75	16.72	22.33	12.17	10.16
89年平均 Ave., 2000	16.98	9.50	7.48	33.53	16.77	16.76	23.27	12.66	10.61
90年平均 Ave., 2001	16.28	9.19	7.10	33.69	16.79	16.90	24.53	13.26	11.26
91年平均 Ave., 2002	15.47	8.87	6.60	33.82	16.76	17.05	25.99	13.97	12.02
92年平均 Ave., 2003	15.06	8.66	6.40	33.71	16.67	17.04	27.38	14.54	12.83
93年平均 Ave., 2004	14.71	8.46	6.25	33.53	16.52	17.01	28.74	15.16	13.57
94年平均 Ave., 2005	14.42	8.27	6.15	33.16	16.36	16.79	30.22	15.84	14.38
95年平均 Ave., 2006	14.23	8.12	6.11	32.90	16.23	16.67	31.57	16.46	15.11
96年平均 Ave., 2007	13.96	7.93	6.04	32.69	16.18	16.51	32.87	17.01	15.85
97年平均 Ave., 2008	13.58	7.73	5.86	32.34	16.03	16.31	34.34	17.64	16.69
98年平均 Ave., 2009	13.26	7.56	5.70	32.07	15.90	16.17	35.60	18.17	17.43
99年平均 Ave., 2010	12.88	7.36	5.52	31.98	15.85	16.13	36.76	18.58	18.18
100年平均 Ave., 2011	12.58	7.26	5.32	31.84	15.75	16.09	37.88	18.89	18.99
101年平均 Ave., 2012	12.29	7.19	5.10	31.69	15.75	15.94	38.99	19.03	19.96
102年平均 Ave., 2013	11.98	7.12	4.86	31.53	15.78	15.76	40.08	19.08	21.00
103年平均 Ave., 2014	11.64	7.08	4.56	31.38	15.81	15.57	41.17	19.15	22.03
104年平均 Ave., 2015	11.41	7.08	4.33	31.19	15.82	15.37	42.22	19.24	22.99
105年平均 Ave., 2016	11.17	6.85	4.32	30.98	15.75	15.23	43.30	19.75	23.55
106年平均 Ave., 2017	10.86	6.27	4.59	30.76	15.66	15.10	44.43	20.88	23.55
107年平均 Ave., 2018	10.52	6.21	4.31	30.53	15.52	15.02	45.53	21.19	24.35
108年平均 Ave., 2019	10.20	6.40	3.81	30.31	15.40	14.91	46.59	20.95	25.64
109年平均 Ave., 2020	9.98	5.84	4.14	30.02	15.30	14.73	47.56	21.96	25.61
110年平均 Ave., 2021	9.64	5.37	4.26	29.79	15.21	14.58	48.50	22.84	25.66
111年平均 Ave., 2022	9.41	4.97	4.43	29.46	15.04	14.42	49.43	23.67	25.76
1 月 Jan.	9.45	5.15	4.30	29.65	15.17	14.48	49.04	23.30	25.74
2 月 Feb.	9.54	5.17	4.37	29.63	15.16	14.47	49.01	23.32	25.70
3 月 Mar.	9.61	5.19	4.43	29.61	15.15	14.47	49.01	23.34	25.67
4 月 Apr.	9.70	5.21	4.49	29.56	15.10	14.46	48.96	23.34	25.62
5 月 May	9.79	5.24	4.55	29.52	15.08	14.44	48.93	23.35	25.59
6 月 June	9.64	5.14	4.50	29.51	15.08	14.44	49.11	23.46	25.65
7 月 July	9.44	4.99	4.45	29.48	15.06	14.42	49.37	23.64	25.73
8 月 Aug.	9.07	4.74	4.34	29.34	14.97	14.37	49.92	24.00	25.93
9 月 Sept.	9.04	4.71	4.33	29.32	14.95	14.36	50.00	24.05	25.95
10 月 Oct.	9.11	4.70	4.41	29.31	14.94	14.37	49.97	24.08	25.89
11 月 Nov.	9.20	4.73	4.47	29.29	14.93	14.36	49.93	24.07	25.86
12 月 Dec.	9.30	4.73	4.57	29.26	14.91	14.36	49.87	24.08	25.80
112年平均 Ave., 2023	9.45	4.65	4.81	29.10	14.81	14.29	50.14	24.35	25.79
1 月 Jan.	9.42	4.77	4.65	29.23	14.89	14.34	49.82	24.08	25.74
2 月 Feb.	9.53	4.80	4.73	29.21	14.87	14.33	49.78	24.07	25.70
3 月 Mar.	9.62	4.82	4.80	29.18	14.87	14.31	49.73	24.05	25.68
4 月 Apr.	9.72	4.85	4.87	29.17	14.86	14.30	49.69	24.04	25.65
5 月 May	9.80	4.89	4.91	29.16	14.85	14.30	49.69	24.05	25.64
6 月 June	9.66	4.77	4.89	29.17	14.85	14.32	49.86	24.18	25.68
7 月 July	9.48	4.66	4.82	29.14	14.83	14.32	50.10	24.32	25.77
8 月 Aug.	9.13	4.40	4.73	29.03	14.77	14.27	50.59	24.65	25.94
9 月 Sept.	9.11	4.38	4.73	29.02	14.75	14.27	50.66	24.70	25.96
10 月 Oct.	9.21	4.44	4.77	29.00	14.74	14.26	50.62	24.68	25.93
11 月 Nov.	9.32	4.48	4.84	28.97	14.73	14.23	50.57	24.68	25.89
12 月 Dec.	9.43	4.50	4.93	28.94	14.70	14.24	50.55	24.71	25.84

TABLE 5. CIVILIAN POPULATION AGE 15 AND ABOVE BY EDUCATIONAL ATTAINMENT,
1978 TO DATE (Cont. End)

Unit : %

Junior college & above								
專科 Junior college			大學 University			研究所 Graduate school		
小計 Total	男 Male	女 Female	小計 Total	男 Male	女 Female	小計 Total	男 Male	女 Female
3.79	2.33	1.45	4.23	2.92	1.31	-	-	-
3.95	2.44	1.50	4.50	3.04	1.46	-	-	-
4.61	2.82	1.79	4.94	3.34	1.61	-	-	-
4.81	2.88	1.93	4.97	3.32	1.65	-	-	-
5.00	2.99	2.01	5.02	3.35	1.66	-	-	-
5.27	3.11	2.16	5.20	3.44	1.76	-	-	-
5.57	3.31	2.26	5.42	3.55	1.87	-	-	-
5.87	3.46	2.40	5.42	3.54	1.88	-	-	-
6.08	3.60	2.47	5.65	3.66	2.00	-	-	-
6.53	3.79	2.74	6.00	3.81	2.19	-	-	-
6.94	4.01	2.93	6.26	3.95	2.31	-	-	-
7.26	4.19	3.08	6.48	4.08	2.39	-	-	-
7.80	4.48	3.32	6.87	4.29	2.58	-	-	-
8.02	4.58	3.44	6.81	4.21	2.60	-	-	-
8.54	4.87	3.68	7.17	4.39	2.79	-	-	-
9.07	5.12	3.95	7.77	4.72	3.06	-	-	-
9.35	5.22	4.13	7.88	4.77	3.11	-	-	-
9.70	5.29	4.41	8.32	4.94	3.38	-	-	-
10.38	5.55	4.83	8.78	5.13	3.65	-	-	-
10.86	5.79	5.06	9.39	5.40	3.98	-	-	-
11.28	5.94	5.34	9.89	5.60	4.28	-	-	-
11.83	6.20	5.63	10.50	5.97	4.53	-	-	-
12.20	6.38	5.82	11.07	6.28	4.79	-	-	-
12.61	6.54	6.07	11.91	6.72	5.19	-	-	-
12.84	6.61	6.23	13.16	7.37	5.79	-	-	-
12.93	6.62	6.32	14.45	7.93	6.52	-	-	-
12.98	6.59	6.39	15.76	8.57	7.19	-	-	-
12.99	6.54	6.45	17.23	9.30	7.93	-	-	-
12.93	6.48	6.45	18.64	9.98	8.66	-	-	-
12.85	6.44	6.40	20.02	10.57	9.45	-	-	-
12.82	6.39	6.43	21.51	11.25	10.26	-	-	-
12.81	6.35	6.45	22.79	11.81	10.97	-	-	-
12.83	6.33	6.50	23.93	12.25	11.68	-	-	-
12.79	6.28	6.51	20.20	9.61	10.59	4.90	3.00	1.90
12.75	6.24	6.51	21.05	9.76	11.29	5.19	3.04	2.16
12.71	6.20	6.51	21.89	9.83	12.06	5.48	3.04	2.43
12.69	6.20	6.48	22.74	9.91	12.83	5.75	3.03	2.72
12.64	6.23	6.41	23.57	9.99	13.57	6.02	3.02	3.01
12.55	6.24	6.31	24.44	10.40	14.04	6.32	3.12	3.20
12.50	6.23	6.27	25.32	11.19	14.13	6.62	3.47	3.15
12.47	6.25	6.22	26.15	11.35	14.80	6.92	3.59	3.33
12.40	6.29	6.12	26.95	11.15	15.79	7.24	3.51	3.72
12.28	6.21	6.07	27.71	11.89	15.82	7.57	3.86	3.72
12.20	6.16	6.04	28.46	12.53	15.93	7.84	4.15	3.69
12.02	6.04	5.98	29.25	13.19	16.06	8.16	4.44	3.72
12.14	6.12	6.02	28.92	12.88	16.04	7.98	4.30	3.68
12.12	6.11	6.01	28.92	12.91	16.01	7.98	4.30	3.67
12.11	6.10	6.01	28.92	12.92	16.00	7.98	4.32	3.66
12.05	6.07	5.98	28.92	12.94	15.98	7.99	4.33	3.66
12.01	6.04	5.97	28.92	12.96	15.97	8.00	4.34	3.65
12.01	6.04	5.97	29.10	13.07	16.03	8.00	4.35	3.65
11.98	6.02	5.96	29.06	13.09	15.97	8.33	4.53	3.80
12.01	6.03	5.98	29.59	13.42	16.17	8.32	4.54	3.78
11.98	6.01	5.97	29.69	13.50	16.19	8.33	4.54	3.79
11.97	6.00	5.96	29.68	13.53	16.15	8.32	4.55	3.77
11.96	6.00	5.96	29.65	13.51	16.13	8.32	4.56	3.76
11.94	5.99	5.95	29.62	13.53	16.09	8.32	4.56	3.76
11.85	5.91	5.94	29.83	13.77	16.06	8.46	4.67	3.79
11.91	5.97	5.94	29.58	13.53	16.05	8.32	4.57	3.75
11.90	5.97	5.94	29.56	13.54	16.02	8.32	4.57	3.75
11.89	5.95	5.93	29.54	13.53	16.00	8.31	4.56	3.75
11.87	5.94	5.93	29.53	13.53	16.00	8.29	4.57	3.73
11.86	5.93	5.94	29.53	13.54	15.99	8.30	4.58	3.72
11.86	5.92	5.94	29.71	13.68	16.03	8.29	4.58	3.71
11.82	5.89	5.93	29.66	13.67	15.98	8.62	4.76	3.86
11.85	5.91	5.94	30.13	13.98	16.14	8.61	4.76	3.85
11.82	5.88	5.94	30.23	14.06	16.16	8.62	4.76	3.86
11.81	5.86	5.94	30.20	14.06	16.14	8.61	4.76	3.85
11.80	5.86	5.94	30.18	14.06	16.12	8.60	4.77	3.83
11.78	5.85	5.93	30.17	14.07	16.10	8.59	4.78	3.81

表6 歷年勞動力之年齡

單位：千人

年 月 別 Year & month	總計 Total	男 Male	女 Female	1 5 ~ 2 4 歲					
				合計 Total	男 Male	女 Female	1 5 ~ 1 9 歲 Years		
							小計 Total	男 Male	女 Female
6 7 年平均 Ave., 1978	6 337	4 250	2 087	1 844	898	946	876	432	444
6 8 年平均 Ave., 1979	6 515	4 356	2 159	1 834	876	959	868	422	446
6 9 年平均 Ave., 1980	6 629	4 406	2 223	1 788	833	956	813	393	421
7 0 年平均 Ave., 1981	6 764	4 503	2 261	1 764	814	950	778	376	402
7 1 年平均 Ave., 1982	6 959	4 605	2 354	1 749	807	942	743	362	380
7 2 年平均 Ave., 1983	7 266	4 687	2 580	1 759	797	962	716	344	372
7 3 年平均 Ave., 1984	7 491	4 778	2 713	1 735	781	955	671	326	345
7 4 年平均 Ave., 1985	7 651	4 860	2 790	1 690	756	935	633	305	329
7 5 年平均 Ave., 1986	7 945	4 957	2 988	1 703	751	952	620	297	323
7 6 年平均 Ave., 1987	8 183	5 065	3 118	1 683	740	943	587	286	301
7 7 年平均 Ave., 1988	8 247	5 130	3 116	1 583	687	896	525	255	270
7 8 年平均 Ave., 1989	8 390	5 231	3 159	1 538	670	868	492	240	252
7 9 年平均 Ave., 1990	8 423	5 263	3 160	1 449	629	820	432	211	221
8 0 年平均 Ave., 1991	8 569	5 355	3 214	1 409	617	793	405	197	207
8 1 年平均 Ave., 1992	8 765	5 460	3 304	1 376	619	757	377	187	190
8 2 年平均 Ave., 1993	8 874	5 497	3 377	1 340	603	738	357	178	179
8 3 年平均 Ave., 1994	9 081	5 595	3 485	1 360	620	740	381	199	182
8 4 年平均 Ave., 1995	9 210	5 659	3 551	1 326	612	714	378	200	178
8 5 年平均 Ave., 1996	9 310	5 662	3 648	1 293	588	705	365	191	175
8 6 年平均 Ave., 1997	9 432	5 731	3 701	1 281	583	699	349	182	167
8 7 年平均 Ave., 1998	9 546	5 780	3 767	1 259	566	694	312	163	149
8 8 年平均 Ave., 1999	9 668	5 812	3 856	1 288	582	706	303	162	141
8 9 年平均 Ave., 2000	9 784	5 867	3 917	1 283	590	693	280	152	128
9 0 年平均 Ave., 2001	9 832	5 855	3 977	1 247	563	684	246	130	116
9 1 年平均 Ave., 2002	9 969	5 896	4 074	1 214	538	677	223	117	105
9 2 年平均 Ave., 2003	10 076	5 904	4 172	1 144	496	648	192	98	93
9 3 年平均 Ave., 2004	10 240	5 968	4 272	1 109	488	621	175	94	82
9 4 年平均 Ave., 2005	10 371	6 012	4 359	1 055	463	593	164	89	75
9 5 年平均 Ave., 2006	10 522	6 056	4 467	1 005	444	562	154	81	73
9 6 年平均 Ave., 2007	10 713	6 116	4 597	974	433	542	155	80	75
9 7 年平均 Ave., 2008	10 853	6 173	4 680	931	424	507	154	82	72
9 8 年平均 Ave., 2009	10 917	6 180	4 737	875	390	485	139	69	71
9 9 年平均 Ave., 2010	11 070	6 242	4 828	872	399	474	141	73	67
1 0 0 年平均 Ave., 2011	11 200	6 304	4 896	872	403	468	138	73	65
1 0 1 年平均 Ave., 2012	11 341	6 369	4 972	893	414	479	136	72	63
1 0 2 年平均 Ave., 2013	11 445	6 402	5 043	901	431	469	128	69	59
1 0 3 年平均 Ave., 2014	11 535	6 441	5 094	886	441	444	122	71	51
1 0 4 年平均 Ave., 2015	11 638	6 497	5 141	905	459	445	125	75	50
1 0 5 年平均 Ave., 2016	11 727	6 541	5 186	926	487	439	125	77	48
1 0 6 年平均 Ave., 2017	11 795	6 568	5 227	944	485	458	122	71	50
1 0 7 年平均 Ave., 2018	11 874	6 602	5 272	973	501	471	123	76	47
1 0 8 年平均 Ave., 2019	11 946	6 631	5 315	990	523	466	125	78	46
1 0 9 年平均 Ave., 2020	11 964	6 638	5 326	962	514	448	112	65	46
1 1 0 年平均 Ave., 2021	11 919	6 595	5 324	924	484	441	99	58	42
1 1 1 年平均 Ave., 2022	11 853	6 554	5 298	876	452	424	95	57	38
1 月 Jan.	11 905	6 597	5 308	893	464	429	95	60	35
2 月 Feb.	11 893	6 589	5 304	891	453	438	94	55	39
3 月 Mar.	11 875	6 576	5 299	888	469	419	95	57	37
4 月 Apr.	11 844	6 555	5 289	884	468	416	94	58	36
5 月 May	11 805	6 528	5 277	874	454	421	92	54	39
6 月 June	11 815	6 536	5 278	877	461	417	93	58	35
7 月 July	11 845	6 555	5 290	886	470	416	99	62	37
8 月 Aug.	11 851	6 553	5 298	881	451	430	98	55	43
9 月 Sept.	11 830	6 534	5 296	867	424	443	94	47	47
1 0 月 Oct.	11 841	6 534	5 308	861	433	429	94	53	41
1 1 月 Nov.	11 858	6 543	5 315	857	436	421	94	58	37
1 2 月 Dec.	11 869	6 550	5 319	849	441	409	94	63	32
1 1 2 年平均 Ave., 2023	11 943	6 568	5 375	830	429	401	93	56	37
1 月 Jan.	11 887	6 554	5 333	844	450	394	93	65	28
2 月 Feb.	11 906	6 561	5 345	835	431	404	92	53	39
3 月 Mar.	11 919	6 564	5 355	833	435	397	91	52	39
4 月 Apr.	11 924	6 564	5 359	831	431	400	91	55	36
5 月 May	11 920	6 557	5 363	826	429	397	89	55	34
6 月 June	11 935	6 563	5 372	828	429	398	92	52	40
7 月 July	11 969	6 579	5 391	836	429	407	98	56	42
8 月 Aug.	11 972	6 580	5 392	835	426	409	97	54	43
9 月 Sept.	11 957	6 571	5 386	824	420	404	91	56	35
1 0 月 Oct.	11 969	6 574	5 395	824	420	404	92	60	32
1 1 月 Nov.	11 977	6 576	5 401	822	421	401	93	57	37
1 2 月 Dec.	11 982	6 575	5 407	819	425	394	92	57	36

TABLE 6. LABOR FORCE BY AGE, 1978 TO DATE

Unit : Thousand Persons

Years			25 ~ 44 歲								
20 ~ 24 歲			合計	男	女	25 ~ 29 歲			30 ~ 34 歲		
小計	男	女				小計	男	女	小計	男	女
Total	Male	Female	Total	Male	Female	Total	Male	Female	Total	Male	Female
968	466	502	2 910	2 066	844	1 026	723	303	646	465	181
966	454	513	3 042	2 159	884	1 086	768	319	690	498	192
975	440	535	3 178	2 244	934	1 148	804	345	735	521	214
986	438	548	3 305	2 338	966	1 181	828	353	829	588	241
1 006	444	562	3 477	2 431	1 046	1 212	838	374	975	693	282
1 043	453	590	3 713	2 512	1 200	1 266	852	414	1 091	744	347
1 064	454	610	3 908	2 602	1 305	1 314	869	445	1 166	786	380
1 057	451	606	4 069	2 692	1 377	1 341	876	465	1 226	822	403
1 083	454	629	4 295	2 779	1 516	1 383	881	501	1 289	847	441
1 096	454	642	4 498	2 868	1 629	1 421	891	531	1 332	859	473
1 058	432	626	4 638	2 969	1 669	1 449	907	543	1 348	876	472
1 046	431	616	4 793	3 061	1 731	1 471	909	562	1 372	894	478
1 016	418	599	4 935	3 157	1 777	1 478	910	568	1 396	910	486
1 005	419	585	5 114	3 261	1 853	1 482	906	575	1 406	916	489
999	431	567	5 307	3 351	1 956	1 484	898	586	1 444	932	512
984	425	559	5 415	3 386	2 029	1 456	871	585	1 469	938	531
979	421	558	5 548	3 440	2 107	1 450	859	591	1 492	944	548
948	413	535	5 634	3 474	2 160	1 446	847	599	1 497	942	555
928	398	530	5 704	3 480	2 223	1 440	835	604	1 505	933	572
933	401	532	5 730	3 487	2 244	1 429	826	603	1 498	927	571
947	402	545	5 782	3 495	2 287	1 432	819	612	1 493	915	578
985	420	565	5 796	3 483	2 313	1 422	808	614	1 483	904	579
1 003	438	565	5 833	3 480	2 353	1 422	798	623	1 481	892	589
1 001	433	568	5 838	3 450	2 389	1 412	784	628	1 475	877	598
992	420	571	5 895	3 453	2 442	1 452	797	656	1 476	868	608
952	397	555	5 938	3 442	2 496	1 482	804	678	1 469	855	614
934	395	539	6 007	3 443	2 564	1 538	822	716	1 458	839	619
892	374	518	6 066	3 442	2 624	1 595	844	751	1 452	824	629
851	363	489	6 158	3 442	2 716	1 636	853	783	1 479	825	654
819	353	466	6 213	3 437	2 776	1 640	847	794	1 528	844	684
777	342	435	6 250	3 436	2 814	1 650	844	806	1 569	863	706
736	322	415	6 278	3 433	2 845	1 639	841	798	1 628	889	739
732	325	407	6 300	3 418	2 882	1 614	824	790	1 676	910	766
733	330	403	6 297	3 392	2 905	1 570	787	783	1 712	925	786
758	342	416	6 296	3 382	2 914	1 522	765	757	1 718	926	792
773	362	410	6 280	3 360	2 920	1 474	743	731	1 723	921	802
764	371	393	6 242	3 335	2 907	1 422	725	697	1 713	914	800
780	384	395	6 236	3 322	2 915	1 405	717	688	1 686	894	791
801	410	391	6 222	3 305	2 917	1 400	714	686	1 621	860	761
822	414	408	6 213	3 310	2 904	1 413	729	684	1 543	820	723
849	425	424	6 213	3 303	2 910	1 421	721	700	1 489	789	700
865	445	420	6 227	3 296	2 932	1 428	724	704	1 466	774	692
850	449	402	6 207	3 296	2 911	1 420	734	686	1 433	765	667
825	426	399	6 124	3 262	2 862	1 403	724	679	1 413	762	651
781	395	386	6 025	3 213	2 812	1 393	721	671	1 413	764	650
798	405	393	6 075	3 229	2 846	1 399	721	679	1 424	772	652
796	398	398	6 061	3 243	2 817	1 398	723	675	1 422	773	650
794	412	382	6 051	3 223	2 828	1 396	725	671	1 419	766	653
790	410	380	6 026	3 205	2 821	1 393	726	668	1 409	755	655
782	400	382	6 008	3 205	2 803	1 389	726	663	1 404	757	647
784	403	381	6 003	3 203	2 800	1 386	720	666	1 406	764	643
787	408	379	6 015	3 221	2 794	1 392	721	671	1 407	759	648
784	396	388	6 016	3 207	2 809	1 393	720	672	1 407	751	655
773	377	396	6 007	3 208	2 799	1 386	714	672	1 412	769	643
768	380	388	6 006	3 212	2 794	1 390	716	674	1 412	769	643
762	378	384	6 010	3 208	2 802	1 397	727	670	1 413	764	649
755	378	377	6 017	3 189	2 828	1 394	719	675	1 422	765	657
737	373	364	6 010	3 187	2 823	1 379	715	664	1 435	767	668
751	386	366	6 019	3 192	2 828	1 392	717	676	1 427	767	660
744	379	365	6 030	3 203	2 828	1 396	720	675	1 437	771	665
741	383	358	6 026	3 185	2 840	1 390	716	675	1 443	770	673
740	376	364	6 026	3 201	2 825	1 387	720	667	1 437	767	670
737	374	363	6 021	3 196	2 825	1 383	721	662	1 434	767	667
736	377	359	6 017	3 192	2 826	1 387	721	666	1 435	767	668
738	373	365	6 021	3 201	2 819	1 382	717	664	1 434	766	667
738	372	365	6 009	3 185	2 824	1 375	715	660	1 431	761	670
733	364	368	5 997	3 177	2 819	1 370	712	658	1 433	765	668
732	360	372	6 002	3 182	2 820	1 368	710	658	1 440	769	671
729	365	364	5 986	3 173	2 813	1 363	705	658	1 435	767	669
726	368	358	5 971	3 159	2 811	1 352	701	651	1 434	762	672

表6 歷年勞動力之年齡(續1)

單位：千人

年 月 別 Year & month	2 5 ~ 4 4 歲 Years						4 5 ~ 6 4 歲					
	3 5 ~ 3 9 歲 Years			4 0 ~ 4 4 歲 Years			合計 Total	男 Male	女 Female	4 5 ~ 4 9 歲 Years		
	小計 Total	男 Male	女 Female	小計 Total	男 Male	女 Female				小計 Total	男 Male	女 Female
6 7 年平均 Ave., 1978	654	463	191	584	415	169	1 521	1 232	289	547	417	129
6 8 年平均 Ave., 1979	670	470	199	596	423	174	1 573	1 263	310	551	414	137
6 9 年平均 Ave., 1980	681	488	193	614	431	183	1 600	1 273	327	552	406	146
7 0 年平均 Ave., 1981	666	479	187	628	443	186	1 628	1 290	338	547	398	149
7 1 年平均 Ave., 1982	640	446	194	649	454	195	1 665	1 307	358	555	399	156
7 2 年平均 Ave., 1983	685	462	222	671	454	217	1 719	1 313	406	569	398	172
7 3 年平均 Ave., 1984	740	492	248	688	456	232	1 768	1 327	441	588	403	185
7 4 年平均 Ave., 1985	825	546	279	678	448	229	1 799	1 336	463	604	411	194
7 5 年平均 Ave., 1986	954	614	339	670	436	234	1 841	1 340	501	633	422	211
7 6 年平均 Ave., 1987	1 067	682	385	678	437	240	1 891	1 364	527	650	432	218
7 7 年平均 Ave., 1988	1 140	732	408	701	454	247	1 918	1 386	533	659	440	218
7 8 年平均 Ave., 1989	1 199	773	426	750	485	265	1 938	1 400	538	662	444	218
7 9 年平均 Ave., 1990	1 252	811	441	808	526	282	1 921	1 380	540	654	440	214
8 0 年平均 Ave., 1991	1 296	835	461	930	603	328	1 917	1 373	544	626	424	202
8 1 年平均 Ave., 1992	1 342	852	489	1 038	670	368	1 950	1 384	566	637	426	211
8 2 年平均 Ave., 1993	1 367	862	505	1 123	715	407	1 976	1 392	584	659	439	220
8 3 年平均 Ave., 1994	1 399	879	520	1 207	758	448	2 025	1 415	610	706	467	240
8 4 年平均 Ave., 1995	1 427	893	534	1 263	793	471	2 094	1 446	647	784	512	272
8 5 年平均 Ave., 1996	1 448	897	551	1 311	815	496	2 165	1 475	690	887	571	316
8 6 年平均 Ave., 1997	1 471	908	562	1 333	826	507	2 270	1 541	729	987	635	351
8 7 年平均 Ave., 1998	1 501	925	576	1 357	836	521	2 354	1 599	755	1 054	679	375
8 8 年平均 Ave., 1999	1 509	921	587	1 382	850	532	2 440	1 635	804	1 108	703	406
8 9 年平均 Ave., 2000	1 520	928	592	1 410	862	548	2 524	1 685	839	1 164	738	426
9 0 年平均 Ave., 2001	1 531	922	609	1 420	867	553	2 604	1 732	872	1 211	761	450
9 1 年平均 Ave., 2002	1 519	911	608	1 448	877	571	2 705	1 787	919	1 222	764	458
9 2 年平均 Ave., 2003	1 509	893	616	1 478	890	588	2 835	1 847	988	1 260	781	480
9 3 年平均 Ave., 2004	1 510	885	625	1 501	896	605	2 968	1 921	1 046	1 303	798	505
9 4 年平均 Ave., 2005	1 508	877	632	1 511	898	613	3 091	1 991	1 100	1 338	813	526
9 5 年平均 Ave., 2006	1 514	868	646	1 529	896	633	3 189	2 046	1 143	1 352	817	534
9 6 年平均 Ave., 2007	1 511	860	651	1 533	886	647	3 339	2 112	1 227	1 384	830	554
9 7 年平均 Ave., 2008	1 512	854	658	1 519	876	644	3 481	2 178	1 303	1 425	846	578
9 8 年平均 Ave., 2009	1 503	841	662	1 508	862	646	3 570	2 218	1 352	1 441	848	593
9 9 年平均 Ave., 2010	1 494	827	667	1 515	857	658	3 699	2 283	1 416	1 458	851	606
1 0 0 年平均 Ave., 2011	1 496	825	671	1 520	855	665	3 834	2 366	1 468	1 468	855	613
1 0 1 年平均 Ave., 2012	1 534	843	691	1 522	848	674	3 945	2 423	1 523	1 472	850	622
1 0 2 年平均 Ave., 2013	1 567	857	710	1 515	839	676	4 045	2 452	1 593	1 468	836	633
1 0 3 年平均 Ave., 2014	1 604	874	730	1 503	823	680	4 170	2 495	1 675	1 466	823	643
1 0 4 年平均 Ave., 2015	1 651	895	755	1 495	815	680	4 246	2 536	1 710	1 471	824	647
1 0 5 年平均 Ave., 2016	1 690	913	777	1 512	818	693	4 320	2 560	1 760	1 478	818	660
1 0 6 年平均 Ave., 2017	1 710	927	784	1 548	835	713	4 366	2 571	1 796	1 487	814	673
1 0 7 年平均 Ave., 2018	1 734	938	796	1 569	854	715	4 408	2 597	1 811	1 497	823	674
1 0 8 年平均 Ave., 2019	1 736	929	807	1 597	868	729	4 438	2 607	1 831	1 492	817	675
1 0 9 年平均 Ave., 2020	1 695	903	791	1 659	894	766	4 473	2 596	1 876	1 466	790	676
1 1 0 年平均 Ave., 2021	1 612	864	748	1 697	912	785	4 518	2 608	1 910	1 478	794	684
1 1 1 年平均 Ave., 2022	1 518	816	702	1 701	912	789	4 570	2 636	1 934	1 517	821	696
1 月 Jan.	1 559	828	731	1 692	907	785	4 565	2 658	1 907	1 512	813	699
2 月 Feb.	1 546	834	712	1 694	914	780	4 568	2 644	1 924	1 514	815	699
3 月 Mar.	1 539	826	713	1 697	906	791	4 560	2 633	1 927	1 512	816	695
4 月 Apr.	1 533	817	716	1 690	908	782	4 555	2 626	1 928	1 511	823	688
5 月 May	1 527	820	707	1 688	902	786	4 546	2 611	1 934	1 513	820	692
6 月 June	1 520	822	698	1 691	898	793	4 556	2 630	1 926	1 511	825	686
7 月 July	1 512	820	693	1 704	921	783	4 561	2 626	1 934	1 514	817	697
8 月 Aug.	1 508	816	692	1 709	919	790	4 569	2 637	1 933	1 518	826	692
9 月 Sept.	1 498	804	695	1 711	921	790	4 574	2 640	1 934	1 519	827	692
1 0 月 Oct.	1 493	803	690	1 711	923	788	4 586	2 626	1 961	1 522	821	701
1 1 月 Nov.	1 490	806	684	1 710	912	798	4 597	2 640	1 957	1 524	821	702
1 2 月 Dec.	1 488	797	691	1 713	908	805	4 608	2 663	1 945	1 531	826	706
1 1 2 年平均 Ave., 2023	1 470	783	688	1 727	923	803	4 691	2 686	2 005	1 567	841	726
1 月 Jan.	1 484	785	699	1 716	923	794	4 626	2 663	1 963	1 540	821	719
2 月 Feb.	1 477	785	692	1 721	926	795	4 637	2 670	1 967	1 546	832	714
3 月 Mar.	1 470	782	687	1 723	917	806	4 655	2 687	1 967	1 554	842	712
4 月 Apr.	1 475	788	687	1 728	926	802	4 660	2 674	1 986	1 551	836	715
5 月 May	1 475	787	688	1 729	921	808	4 665	2 666	1 999	1 553	836	717
6 月 June	1 466	781	685	1 729	923	806	4 681	2 681	2 000	1 559	840	719
7 月 July	1 471	786	686	1 734	932	802	4 699	2 687	2 012	1 566	843	723
8 月 Aug.	1 470	785	685	1 734	924	810	4 714	2 691	2 023	1 577	842	736
9 月 Sept.	1 464	778	686	1 730	923	807	4 720	2 702	2 018	1 587	852	736
1 0 月 Oct.	1 462	771	691	1 731	931	800	4 721	2 692	2 030	1 582	852	730
1 1 月 Nov.	1 464	780	684	1 724	922	802	4 743	2 701	2 042	1 591	850	741
1 2 月 Dec.	1 465	784	681	1 721	912	808	4 766	2 715	2 051	1 600	847	753

TABLE 6. LABOR FORCE BY AGE, 1978 TO DATE (Cont. 1)

Unit : Thousand Persons

Years									6 5 歲及以上 Years & above		
5 0 ~ 5 4 歲 Years			5 5 ~ 5 9 歲 Years			6 0 ~ 6 4 歲 Years			合計 Total	男 Male	女 Female
小計 Total	男 Male	女 Female	小計 Total	男 Male	女 Female	小計 Total	男 Male	女 Female			
473	387	85	320	270	51	181	157	24	63	55	8
499	407	92	342	285	56	182	157	24	65	58	7
514	415	99	353	294	59	182	158	24	63	56	7
519	415	104	370	308	61	193	169	25	67	60	7
521	412	109	387	321	66	203	176	28	68	60	8
520	398	122	411	334	77	218	183	35	76	65	11
521	387	133	431	347	84	228	190	38	80	68	12
515	375	140	440	353	87	240	198	42	92	77	15
515	366	148	447	350	97	246	202	45	106	87	19
520	365	155	454	351	103	267	216	51	112	92	20
526	370	156	454	349	106	279	227	52	108	89	18
535	377	158	448	341	107	293	238	54	121	100	22
541	379	163	431	324	107	294	237	57	120	97	23
561	390	170	425	316	109	305	243	62	129	104	25
576	401	175	429	314	115	307	243	65	132	107	26
581	403	178	432	314	118	305	237	68	142	116	26
588	405	184	435	316	120	295	228	67	147	119	28
570	392	178	445	319	125	295	223	72	156	125	31
544	371	174	451	323	128	283	209	73	149	119	30
542	370	172	455	325	130	285	210	75	150	120	30
575	392	183	449	323	126	277	206	71	151	119	32
622	421	201	434	308	126	276	204	72	144	112	33
671	450	220	419	299	121	270	198	72	145	112	33
732	491	241	396	283	112	265	196	69	143	110	33
820	542	278	395	282	113	268	198	70	155	119	36
895	585	310	407	286	121	273	195	77	160	119	40
955	621	334	439	307	132	271	196	75	156	116	41
1 010	654	356	485	339	146	258	185	72	158	116	42
1 049	673	377	548	383	165	241	174	67	170	124	46
1 079	681	398	630	427	203	246	174	73	187	135	52
1 107	689	418	693	463	230	256	180	77	191	135	56
1 130	699	431	723	477	246	276	194	82	194	139	55
1 156	709	447	775	508	267	310	214	95	199	142	57
1 194	728	465	819	534	285	353	249	104	197	142	55
1 226	742	484	847	548	299	401	283	118	206	150	56
1 259	751	508	874	552	322	444	314	130	220	158	61
1 289	764	525	916	572	344	499	336	163	238	170	68
1 305	769	536	941	590	351	529	353	176	251	180	71
1 323	770	554	962	597	366	556	375	181	259	189	69
1 329	767	562	979	613	366	571	376	195	272	202	70
1 332	771	562	996	617	379	583	386	197	281	201	80
1 337	775	562	1 010	619	391	599	396	203	291	205	85
1 343	762	581	1 041	631	410	622	413	210	323	232	91
1 337	754	584	1 060	641	419	642	418	224	353	242	111
1 336	751	585	1 054	631	423	663	433	230	382	253	129
1 335	762	573	1 060	641	419	657	442	216	372	245	127
1 337	759	578	1 059	631	429	658	439	219	373	249	124
1 337	759	578	1 053	629	424	659	429	230	376	250	126
1 333	744	588	1 052	624	428	658	435	223	379	255	124
1 326	740	587	1 049	615	434	657	436	222	377	258	119
1 331	752	579	1 052	623	429	662	431	232	378	242	136
1 330	747	583	1 054	636	418	663	427	236	384	239	146
1 334	743	591	1 053	639	413	665	428	236	385	259	126
1 338	746	593	1 049	631	418	668	436	231	381	262	119
1 343	748	595	1 053	631	422	668	426	243	388	263	125
1 345	754	592	1 059	639	420	669	427	242	394	259	135
1 343	758	586	1 059	638	420	674	441	233	395	258	138
1 350	755	595	1 074	642	431	700	448	252	412	266	146
1 344	755	589	1 062	642	420	680	445	235	397	249	148
1 344	754	590	1 065	650	415	683	435	248	403	257	146
1 349	759	590	1 063	646	417	689	440	248	406	256	150
1 351	762	588	1 066	630	437	692	446	247	407	259	148
1 350	753	597	1 069	635	433	694	442	252	408	266	141
1 348	748	600	1 073	645	428	701	448	253	409	261	148
1 354	753	601	1 079	645	434	700	446	254	413	260	153
1 352	754	597	1 079	649	430	706	446	260	414	278	136
1 351	756	595	1 073	638	436	709	457	252	416	271	145
1 352	753	599	1 080	639	441	707	448	260	421	281	140
1 352	753	599	1 086	643	443	714	455	259	426	280	145
1 357	760	597	1 088	644	444	721	466	256	426	276	151

表6 歷年勞動力之年齡(續2)

單位：%

年 月 別 Year & month	總計 Total	男 Male	女 Female	15 ~ 24 歲					
				合計 Total	男 Male	女 Female	15 ~ 19 歲 Years		
							小計 Total	男 Male	女 Female
67年平均 Ave., 1978	100.00	67.07	32.93	29.10	14.17	14.93	13.83	6.82	7.01
68年平均 Ave., 1979	100.00	66.86	33.14	28.16	13.44	14.71	13.33	6.48	6.84
69年平均 Ave., 1980	100.00	66.46	33.54	26.98	12.56	14.42	12.27	5.92	6.34
70年平均 Ave., 1981	100.00	66.57	33.43	26.08	12.04	14.04	11.50	5.56	5.94
71年平均 Ave., 1982	100.00	66.17	33.83	25.13	11.59	13.54	10.67	5.21	5.46
72年平均 Ave., 1983	100.00	64.50	35.50	24.21	10.97	13.24	9.85	4.73	5.12
73年平均 Ave., 1984	100.00	63.78	36.22	23.17	10.42	12.74	8.96	4.36	4.61
74年平均 Ave., 1985	100.00	63.53	36.47	22.10	9.88	12.22	8.28	3.98	4.29
75年平均 Ave., 1986	100.00	62.39	37.61	21.44	9.45	11.99	7.80	3.74	4.07
76年平均 Ave., 1987	100.00	61.90	38.10	20.56	9.04	11.52	7.17	3.50	3.68
77年平均 Ave., 1988	100.00	62.21	37.79	19.19	8.32	10.87	6.37	3.09	3.28
78年平均 Ave., 1989	100.00	62.35	37.65	18.33	7.99	10.34	5.86	2.86	3.00
79年平均 Ave., 1990	100.00	62.48	37.52	17.20	7.47	9.73	5.13	2.51	2.62
80年平均 Ave., 1991	100.00	62.49	37.51	16.45	7.20	9.25	4.73	2.30	2.42
81年平均 Ave., 1992	100.00	62.30	37.70	15.70	7.06	8.64	4.30	2.14	2.16
82年平均 Ave., 1993	100.00	61.94	38.06	15.11	6.79	8.31	4.02	2.01	2.01
83年平均 Ave., 1994	100.00	61.62	38.38	14.98	6.83	8.15	4.20	2.20	2.00
84年平均 Ave., 1995	100.00	61.44	38.56	14.40	6.65	7.75	4.10	2.17	1.94
85年平均 Ave., 1996	100.00	60.82	39.18	13.89	6.32	7.57	3.92	2.05	1.88
86年平均 Ave., 1997	100.00	60.76	39.24	13.59	6.18	7.41	3.70	1.93	1.77
87年平均 Ave., 1998	100.00	60.54	39.46	13.19	5.93	7.27	3.27	1.71	1.56
88年平均 Ave., 1999	100.00	60.12	39.88	13.32	6.02	7.30	3.14	1.68	1.46
89年平均 Ave., 2000	100.00	59.97	40.03	13.11	6.03	7.08	2.86	1.55	1.30
90年平均 Ave., 2001	100.00	59.55	40.45	12.68	5.73	6.96	2.50	1.32	1.18
91年平均 Ave., 2002	100.00	59.14	40.86	12.18	5.39	6.79	2.23	1.17	1.06
92年平均 Ave., 2003	100.00	58.60	41.40	11.35	4.92	6.43	1.90	0.98	0.92
93年平均 Ave., 2004	100.00	58.28	41.72	10.83	4.77	6.06	1.71	0.91	0.80
94年平均 Ave., 2005	100.00	57.97	42.03	10.18	4.46	5.72	1.58	0.85	0.72
95年平均 Ave., 2006	100.00	57.55	42.45	9.55	4.21	5.34	1.46	0.77	0.69
96年平均 Ave., 2007	100.00	57.09	42.91	9.09	4.04	5.06	1.45	0.75	0.70
97年平均 Ave., 2008	100.00	56.88	43.12	8.58	3.90	4.68	1.42	0.75	0.67
98年平均 Ave., 2009	100.00	56.61	43.39	8.02	3.57	4.44	1.28	0.63	0.65
99年平均 Ave., 2010	100.00	56.39	43.61	7.88	3.60	4.28	1.27	0.66	0.61
100年平均 Ave., 2011	100.00	56.28	43.72	7.78	3.60	4.18	1.24	0.66	0.58
101年平均 Ave., 2012	100.00	56.16	43.84	7.87	3.65	4.22	1.19	0.64	0.56
102年平均 Ave., 2013	100.00	55.94	44.06	7.87	3.77	4.10	1.12	0.60	0.52
103年平均 Ave., 2014	100.00	55.84	44.16	7.68	3.83	3.85	1.06	0.61	0.44
104年平均 Ave., 2015	100.00	55.82	44.18	7.77	3.95	3.83	1.07	0.64	0.43
105年平均 Ave., 2016	100.00	55.78	44.22	7.90	4.15	3.74	1.07	0.66	0.41
106年平均 Ave., 2017	100.00	55.68	44.32	8.00	4.11	3.89	1.03	0.60	0.43
107年平均 Ave., 2018	100.00	55.60	44.40	8.19	4.22	3.97	1.04	0.64	0.40
108年平均 Ave., 2019	100.00	55.51	44.49	8.28	4.38	3.90	1.04	0.65	0.39
109年平均 Ave., 2020	100.00	55.48	44.52	8.04	4.29	3.74	0.93	0.54	0.39
110年平均 Ave., 2021	100.00	55.33	44.67	7.75	4.06	3.70	0.83	0.48	0.35
111年平均 Ave., 2022	100.00	55.30	44.70	7.39	3.81	3.58	0.80	0.48	0.32
1 月 Jan.	100.00	55.41	44.59	7.50	3.90	3.60	0.80	0.50	0.30
2 月 Feb.	100.00	55.40	44.60	7.49	3.81	3.68	0.79	0.46	0.33
3 月 Mar.	100.00	55.37	44.63	7.48	3.95	3.53	0.80	0.48	0.31
4 月 Apr.	100.00	55.34	44.66	7.47	3.95	3.51	0.80	0.49	0.31
5 月 May	100.00	55.30	44.70	7.41	3.85	3.56	0.78	0.45	0.33
6 月 June	100.00	55.32	44.68	7.43	3.90	3.53	0.79	0.49	0.30
7 月 July	100.00	55.34	44.66	7.48	3.96	3.51	0.83	0.52	0.31
8 月 Aug.	100.00	55.29	44.71	7.44	3.81	3.63	0.82	0.46	0.36
9 月 Sept.	100.00	55.24	44.76	7.33	3.58	3.74	0.79	0.40	0.40
10 月 Oct.	100.00	55.18	44.82	7.27	3.66	3.62	0.79	0.45	0.34
11 月 Nov.	100.00	55.18	44.82	7.23	3.68	3.55	0.80	0.49	0.31
12 月 Dec.	100.00	55.19	44.81	7.16	3.71	3.44	0.79	0.53	0.27
112年平均 Ave., 2023	100.00	55.00	45.00	6.95	3.59	3.35	0.78	0.47	0.31
1 月 Jan.	100.00	55.14	44.86	7.10	3.79	3.32	0.78	0.54	0.24
2 月 Feb.	100.00	55.11	44.89	7.01	3.62	3.39	0.77	0.44	0.33
3 月 Mar.	100.00	55.07	44.93	6.99	3.65	3.33	0.77	0.44	0.33
4 月 Apr.	100.00	55.05	44.95	6.97	3.61	3.35	0.76	0.46	0.30
5 月 May	100.00	55.01	44.99	6.93	3.60	3.33	0.75	0.47	0.28
6 月 June	100.00	54.99	45.01	6.93	3.60	3.34	0.77	0.44	0.33
7 月 July	100.00	54.96	45.04	6.98	3.59	3.40	0.82	0.47	0.35
8 月 Aug.	100.00	54.96	45.04	6.97	3.56	3.41	0.81	0.45	0.36
9 月 Sept.	100.00	54.96	45.04	6.89	3.52	3.38	0.76	0.47	0.30
10 月 Oct.	100.00	54.93	45.07	6.88	3.51	3.38	0.77	0.50	0.27
11 月 Nov.	100.00	54.90	45.10	6.86	3.52	3.34	0.78	0.47	0.31
12 月 Dec.	100.00	54.88	45.12	6.83	3.55	3.29	0.77	0.47	0.30

TABLE 6. LABOR FORCE BY AGE, 1978 TO DATE (Cont. 2)

Unit : %

Years			25 ~ 44 歲								
20 ~ 24 歲			合計 Total	男 Male	女 Female	25 ~ 29 歲			30 ~ 34 歲		
小計 Total	男 Male	女 Female				小計 Total	男 Male	女 Female	小計 Total	男 Male	女 Female
15.27	7.35	7.92	45.92	32.60	13.31	16.19	11.41	4.78	10.20	7.34	2.85
14.83	6.96	7.87	46.70	33.13	13.56	16.67	11.78	4.89	10.59	7.64	2.94
14.71	6.63	8.08	47.94	33.86	14.08	17.32	12.12	5.20	11.09	7.87	3.22
14.58	6.48	8.10	48.86	34.57	14.29	17.46	12.25	5.22	12.26	8.70	3.56
14.46	6.38	8.07	49.96	34.94	15.02	17.42	12.04	5.38	14.01	9.96	4.05
14.36	6.23	8.13	51.09	34.57	16.52	17.42	11.73	5.69	15.01	10.24	4.78
14.21	6.07	8.14	52.16	34.74	17.43	17.53	11.60	5.94	15.56	10.49	5.08
13.82	5.89	7.92	53.19	35.19	18.00	17.53	11.45	6.08	16.02	10.75	5.27
13.64	5.72	7.92	54.06	34.98	19.08	17.40	11.09	6.31	16.22	10.67	5.56
13.39	5.55	7.84	54.96	35.05	19.91	17.37	10.88	6.49	16.27	10.50	5.78
12.83	5.24	7.59	56.24	36.00	20.24	17.57	11.00	6.58	16.34	10.62	5.72
12.47	5.13	7.34	57.13	36.49	20.64	17.54	10.84	6.70	16.36	10.66	5.70
12.07	4.96	7.11	58.58	37.48	21.10	17.55	10.80	6.74	16.57	10.80	5.77
11.72	4.89	6.83	59.68	38.06	21.62	17.29	10.58	6.71	16.40	10.69	5.71
11.40	4.92	6.47	60.55	38.24	22.31	16.93	10.24	6.69	16.47	10.63	5.84
11.08	4.79	6.30	61.02	38.16	22.86	16.41	9.81	6.60	16.56	10.57	5.99
10.78	4.64	6.14	61.10	37.89	23.21	15.97	9.46	6.51	16.43	10.39	6.04
10.30	4.48	5.81	61.17	37.72	23.45	15.70	9.20	6.50	16.25	10.22	6.03
9.96	4.27	5.69	61.26	37.38	23.88	15.46	8.97	6.49	16.17	10.03	6.14
9.89	4.25	5.64	60.76	36.97	23.79	15.15	8.75	6.40	15.88	9.82	6.05
9.92	4.22	5.71	60.57	36.62	23.95	15.00	8.58	6.41	15.63	9.58	6.05
10.18	4.34	5.84	59.95	36.03	23.93	14.71	8.35	6.36	15.34	9.35	5.99
10.25	4.48	5.77	59.61	35.57	24.04	14.53	8.16	6.37	15.14	9.11	6.02
10.18	4.40	5.78	59.38	35.09	24.29	14.36	7.98	6.39	15.00	8.91	6.09
9.95	4.22	5.73	59.13	34.63	24.50	14.57	7.99	6.58	14.80	8.71	6.09
9.45	3.94	5.51	58.93	34.16	24.77	14.71	7.98	6.72	14.58	8.48	6.09
9.12	3.86	5.26	58.66	33.62	25.04	15.02	8.03	7.00	14.24	8.19	6.04
8.60	3.61	4.99	58.50	33.19	25.30	15.38	8.14	7.24	14.00	7.94	6.06
8.09	3.45	4.65	58.52	32.71	25.81	15.55	8.11	7.44	14.05	7.84	6.22
7.64	3.29	4.35	58.00	32.08	25.91	15.31	7.90	7.41	14.27	7.88	6.39
7.16	3.15	4.01	57.59	31.66	25.93	15.21	7.78	7.43	14.45	7.95	6.50
6.74	2.95	3.80	57.50	31.44	26.06	15.01	7.70	7.31	14.91	8.14	6.77
6.61	2.94	3.67	56.91	30.87	26.03	14.58	7.44	7.14	15.14	8.22	6.92
6.55	2.94	3.60	56.23	30.29	25.94	14.02	7.03	6.99	15.28	8.26	7.02
6.68	3.01	3.67	55.51	29.82	25.69	13.42	6.74	6.67	15.15	8.17	6.98
6.75	3.17	3.58	54.87	29.36	25.51	12.88	6.49	6.39	15.06	8.05	7.01
6.62	3.21	3.41	54.11	28.91	25.20	12.33	6.28	6.05	14.85	7.92	6.93
6.70	3.30	3.40	53.59	28.54	25.04	12.07	6.16	5.91	14.48	7.68	6.80
6.83	3.50	3.33	53.06	28.18	24.87	11.94	6.09	5.85	13.82	7.33	6.49
6.97	3.51	3.46	52.68	28.06	24.62	11.98	6.18	5.80	13.08	6.95	6.13
7.15	3.58	3.57	52.32	27.82	24.51	11.97	6.07	5.89	12.54	6.65	5.89
7.24	3.73	3.52	52.13	27.59	24.54	11.95	6.06	5.89	12.28	6.48	5.79
7.11	3.75	3.36	51.88	27.55	24.33	11.87	6.14	5.74	11.97	6.40	5.58
6.92	3.58	3.35	51.38	27.37	24.01	11.77	6.07	5.70	11.86	6.39	5.46
6.59	3.34	3.25	50.83	27.11	23.72	11.75	6.09	5.66	11.92	6.44	5.48
6.71	3.40	3.30	51.03	27.12	23.91	11.76	6.06	5.70	11.97	6.49	5.48
6.70	3.35	3.35	50.96	27.27	23.69	11.76	6.08	5.68	11.96	6.50	5.46
6.68	3.47	3.22	50.95	27.14	23.81	11.75	6.11	5.65	11.95	6.45	5.50
6.67	3.46	3.21	50.88	27.06	23.82	11.76	6.13	5.64	11.90	6.37	5.53
6.63	3.39	3.23	50.90	27.15	23.75	11.77	6.15	5.62	11.90	6.41	5.48
6.64	3.41	3.23	50.81	27.11	23.70	11.73	6.09	5.64	11.90	6.46	5.44
6.64	3.45	3.20	50.78	27.19	23.59	11.75	6.09	5.66	11.87	6.40	5.47
6.61	3.34	3.27	50.76	27.06	23.70	11.75	6.08	5.67	11.87	6.34	5.53
6.54	3.19	3.35	50.78	27.12	23.66	11.72	6.04	5.68	11.94	6.50	5.43
6.48	3.21	3.28	50.72	27.12	23.59	11.74	6.05	5.69	11.92	6.50	5.43
6.43	3.19	3.24	50.68	27.05	23.63	11.78	6.13	5.65	11.91	6.44	5.47
6.36	3.19	3.18	50.69	26.87	23.83	11.74	6.05	5.69	11.98	6.44	5.54
6.17	3.12	3.05	50.33	26.69	23.64	11.54	5.98	5.56	12.01	6.42	5.60
6.32	3.24	3.08	50.64	26.85	23.79	11.71	6.03	5.68	12.00	6.45	5.55
6.24	3.18	3.07	50.65	26.90	23.75	11.72	6.05	5.67	12.07	6.48	5.59
6.22	3.21	3.01	50.56	26.73	23.83	11.67	6.00	5.66	12.11	6.46	5.64
6.21	3.15	3.05	50.54	26.84	23.69	11.63	6.04	5.59	12.05	6.43	5.62
6.19	3.14	3.05	50.51	26.81	23.70	11.60	6.05	5.55	12.03	6.43	5.59
6.17	3.16	3.00	50.42	26.74	23.68	11.62	6.04	5.58	12.03	6.43	5.60
6.17	3.11	3.05	50.30	26.75	23.56	11.54	5.99	5.55	11.98	6.40	5.58
6.16	3.11	3.05	50.19	26.60	23.59	11.48	5.97	5.51	11.95	6.36	5.59
6.13	3.05	3.08	50.15	26.57	23.58	11.46	5.95	5.51	11.98	6.39	5.59
6.11	3.00	3.11	50.15	26.59	23.56	11.43	5.93	5.50	12.03	6.43	5.61
6.09	3.05	3.04	49.98	26.49	23.49	11.38	5.89	5.50	11.99	6.40	5.58
6.06	3.07	2.99	49.83	26.37	23.46	11.28	5.85	5.43	11.96	6.36	5.60

表6 歷年勞動力之年齡(續完)

單位：%

年 月 別 Year & month	2 5 ~ 4 4 歲 Years						4 5 ~ 6 4 歲					
	3 5 ~ 3 9 歲 Years			4 0 ~ 4 4 歲 Years			合計 Total	男 Male	女 Female	4 5 ~ 4 9 歲 Years		
	小計 Total	男 Male	女 Female	小計 Total	男 Male	女 Female				小計 Total	男 Male	女 Female
6 7 年平均 Ave., 1978	10.31	7.31	3.01	9.21	6.55	2.67	24.00	19.44	4.56	8.63	6.59	2.04
6 8 年平均 Ave., 1979	10.28	7.22	3.06	9.15	6.49	2.67	24.15	19.39	4.76	8.45	6.35	2.10
6 9 年平均 Ave., 1980	10.27	7.36	2.91	9.26	6.51	2.75	24.13	19.20	4.94	8.32	6.12	2.20
7 0 年平均 Ave., 1981	9.84	7.08	2.76	9.29	6.54	2.75	24.07	19.07	5.00	8.08	5.89	2.20
7 1 年平均 Ave., 1982	9.20	6.41	2.79	9.33	6.52	2.81	23.93	18.78	5.15	7.97	5.73	2.24
7 2 年平均 Ave., 1983	9.42	6.36	3.06	9.23	6.25	2.99	23.66	18.07	5.59	7.84	5.47	2.37
7 3 年平均 Ave., 1984	9.88	6.56	3.31	9.19	6.08	3.10	23.60	17.71	5.89	7.85	5.37	2.47
7 4 年平均 Ave., 1985	10.79	7.13	3.65	8.86	5.86	3.00	23.51	17.46	6.05	7.90	5.37	2.53
7 5 年平均 Ave., 1986	12.00	7.73	4.27	8.43	5.49	2.94	23.17	16.87	6.30	7.97	5.31	2.65
7 6 年平均 Ave., 1987	13.04	8.33	4.71	8.28	5.34	2.94	23.11	16.67	6.44	7.94	5.28	2.66
7 7 年平均 Ave., 1988	13.82	8.88	4.94	8.50	5.50	3.00	23.26	16.80	6.46	7.99	5.34	2.65
7 8 年平均 Ave., 1989	14.30	9.21	5.08	8.94	5.78	3.16	23.10	16.68	6.41	7.89	5.29	2.60
7 9 年平均 Ave., 1990	14.87	9.63	5.24	9.60	6.25	3.35	22.80	16.38	6.42	7.77	5.23	2.54
8 0 年平均 Ave., 1991	15.13	9.75	5.38	10.86	7.03	3.82	22.37	16.02	6.34	7.30	4.94	2.36
8 1 年平均 Ave., 1992	15.31	9.73	5.58	11.84	7.64	4.20	22.24	15.79	6.45	7.27	4.86	2.41
8 2 年平均 Ave., 1993	15.40	9.71	5.69	12.65	8.06	4.59	22.27	15.69	6.58	7.42	4.95	2.48
8 3 年平均 Ave., 1994	15.40	9.68	5.72	13.29	8.35	4.94	22.31	15.58	6.72	7.78	5.14	2.64
8 4 年平均 Ave., 1995	15.50	9.69	5.80	13.72	8.61	5.11	22.73	15.70	7.03	8.51	5.56	2.95
8 5 年平均 Ave., 1996	15.55	9.63	5.92	14.08	8.75	5.33	23.26	15.84	7.42	9.52	6.14	3.39
8 6 年平均 Ave., 1997	15.59	9.63	5.96	14.13	8.76	5.37	24.06	16.34	7.72	10.46	6.74	3.72
8 7 年平均 Ave., 1998	15.72	9.69	6.03	14.22	8.76	5.46	24.66	16.75	7.90	11.04	7.11	3.93
8 8 年平均 Ave., 1999	15.61	9.53	6.08	14.30	8.79	5.51	25.24	16.91	8.32	11.46	7.27	4.20
8 9 年平均 Ave., 2000	15.54	9.48	6.05	14.41	8.81	5.60	25.80	17.22	8.57	11.90	7.54	4.36
9 0 年平均 Ave., 2001	15.57	9.37	6.20	14.45	8.82	5.62	26.48	17.61	8.87	12.32	7.74	4.58
9 1 年平均 Ave., 2002	15.23	9.14	6.10	14.53	8.80	5.73	27.13	17.92	9.21	12.26	7.67	4.59
9 2 年平均 Ave., 2003	14.98	8.87	6.11	14.67	8.83	5.84	28.13	18.33	9.80	12.51	7.75	4.76
9 3 年平均 Ave., 2004	14.74	8.64	6.10	14.66	8.75	5.90	28.98	18.76	10.22	12.72	7.79	4.93
9 4 年平均 Ave., 2005	14.54	8.45	6.09	14.57	8.66	5.91	29.81	19.20	10.61	12.90	7.84	5.07
9 5 年平均 Ave., 2006	14.39	8.25	6.14	14.53	8.51	6.02	30.31	19.45	10.86	12.85	7.77	5.08
9 6 年平均 Ave., 2007	14.10	8.03	6.07	14.31	8.27	6.04	31.17	19.71	11.46	12.92	7.75	5.17
9 7 年平均 Ave., 2008	13.93	7.87	6.06	14.00	8.07	5.93	32.07	20.07	12.00	13.13	7.80	5.33
9 8 年平均 Ave., 2009	13.77	7.70	6.06	13.81	7.90	5.92	32.70	20.31	12.39	13.20	7.77	5.43
9 9 年平均 Ave., 2010	13.50	7.47	6.03	13.69	7.74	5.95	33.41	20.63	12.79	13.17	7.69	5.48
1 0 0 年平均 Ave., 2011	13.35	7.36	5.99	13.57	7.63	5.94	34.23	21.13	13.10	13.11	7.63	5.48
1 0 1 年平均 Ave., 2012	13.52	7.43	6.09	13.42	7.48	5.95	34.79	21.36	13.43	12.98	7.49	5.49
1 0 2 年平均 Ave., 2013	13.69	7.49	6.21	13.24	7.33	5.91	35.34	21.42	13.92	12.83	7.30	5.53
1 0 3 年平均 Ave., 2014	13.91	7.58	6.33	13.03	7.13	5.90	36.15	21.63	14.52	12.71	7.13	5.57
1 0 4 年平均 Ave., 2015	14.19	7.69	6.49	12.85	7.00	5.84	36.49	21.79	14.70	12.64	7.08	5.56
1 0 5 年平均 Ave., 2016	14.41	7.78	6.63	12.89	6.98	5.91	36.84	21.83	15.01	12.61	6.98	5.63
1 0 6 年平均 Ave., 2017	14.50	7.86	6.64	13.12	7.08	6.04	37.02	21.79	15.22	12.61	6.90	5.70
1 0 7 年平均 Ave., 2018	14.60	7.90	6.70	13.21	7.19	6.02	37.12	21.87	15.25	12.60	6.93	5.67
1 0 8 年平均 Ave., 2019	14.53	7.78	6.75	13.37	7.26	6.10	37.15	21.82	15.33	12.49	6.84	5.65
1 0 9 年平均 Ave., 2020	14.16	7.55	6.61	13.87	7.47	6.40	37.38	21.70	15.68	12.26	6.61	5.65
1 1 0 年平均 Ave., 2021	13.52	7.25	6.27	14.23	7.65	6.58	37.90	21.88	16.02	12.40	6.67	5.74
1 1 1 年平均 Ave., 2022	12.81	6.88	5.92	14.35	7.69	6.66	38.56	22.24	16.32	12.80	6.93	5.87
1 月 Jan.	13.10	6.96	6.14	14.21	7.62	6.59	38.35	22.33	16.02	12.70	6.83	5.87
2 月 Feb.	13.00	7.01	5.99	14.25	7.69	6.56	38.41	22.23	16.18	12.73	6.85	5.88
3 月 Mar.	12.96	6.96	6.00	14.29	7.63	6.66	38.40	22.18	16.22	12.73	6.88	5.85
4 月 Apr.	12.95	6.90	6.05	14.27	7.66	6.61	38.45	22.17	16.28	12.76	6.95	5.81
5 月 May	12.93	6.94	5.99	14.30	7.64	6.66	38.51	22.12	16.39	12.82	6.95	5.87
6 月 June	12.87	6.96	5.91	14.31	7.60	6.71	38.56	22.26	16.30	12.79	6.98	5.81
7 月 July	12.77	6.92	5.85	14.39	7.78	6.61	38.50	22.17	16.33	12.78	6.89	5.89
8 月 Aug.	12.72	6.89	5.84	14.42	7.75	6.67	38.56	22.25	16.31	12.81	6.97	5.84
9 月 Sept.	12.66	6.79	5.87	14.46	7.79	6.68	38.67	22.31	16.35	12.84	6.99	5.85
1 0 月 Oct.	12.61	6.78	5.82	14.45	7.79	6.65	38.73	22.17	16.56	12.85	6.93	5.92
1 1 月 Nov.	12.57	6.80	5.77	14.42	7.69	6.73	38.77	22.27	16.50	12.85	6.93	5.92
1 2 月 Dec.	12.53	6.71	5.82	14.43	7.65	6.78	38.82	22.44	16.38	12.90	6.96	5.95
1 1 2 年平均 Ave., 2023	12.31	6.55	5.76	14.46	7.73	6.73	39.28	22.49	16.79	13.12	7.04	6.08
1 月 Jan.	12.48	6.60	5.88	14.44	7.76	6.68	38.92	22.40	16.52	12.95	6.90	6.05
2 月 Feb.	12.41	6.59	5.81	14.45	7.77	6.68	38.95	22.43	16.52	12.98	6.98	6.00
3 月 Mar.	12.33	6.56	5.77	14.46	7.70	6.76	39.05	22.55	16.51	13.04	7.06	5.98
4 月 Apr.	12.37	6.61	5.76	14.49	7.76	6.73	39.08	22.42	16.66	13.01	7.01	6.00
5 月 May	12.37	6.60	5.77	14.51	7.73	6.78	39.14	22.36	16.77	13.03	7.01	6.01
6 月 June	12.28	6.54	5.74	14.49	7.73	6.76	39.22	22.46	16.76	13.06	7.04	6.02
7 月 July	12.29	6.56	5.73	14.49	7.79	6.70	39.26	22.45	16.81	13.08	7.05	6.04
8 月 Aug.	12.28	6.56	5.72	14.48	7.72	6.76	39.38	22.48	16.90	13.18	7.03	6.15
9 月 Sept.	12.24	6.51	5.74	14.47	7.72	6.75	39.48	22.60	16.88	13.27	7.12	6.15
1 0 月 Oct.	12.22	6.45	5.77	14.47	7.78	6.68	39.45	22.49	16.96	13.22	7.12	6.10
1 1 月 Nov.	12.22	6.51	5.71	14.39	7.69	6.70	39.60	22.55	17.05	13.29	7.10	6.19
1 2 月 Dec.	12.22	6.54	5.68	14.36	7.61	6.75	39.78	22.66	17.11	13.35	7.07	6.29

TABLE 6. LABOR FORCE BY AGE, 1978 TO DATE (Cont. End)

Unit: %

Years									65歲及以上 Years & above		
50~54歲 Years			55~59歲 Years			60~64歲 Years			合計 Total	男 Male	女 Female
小計 Total	男 Male	女 Female	小計 Total	男 Male	女 Female	小計 Total	男 Male	女 Female			
7.46	6.11	1.35	5.06	4.26	0.80	2.85	2.48	0.37	0.99	0.86	0.13
7.66	6.24	1.41	5.24	4.38	0.87	2.79	2.42	0.38	1.00	0.89	0.11
7.75	6.26	1.49	5.32	4.43	0.89	2.74	2.38	0.36	0.95	0.85	0.10
7.67	6.13	1.53	5.46	4.56	0.90	2.86	2.49	0.37	0.99	0.88	0.11
7.48	5.92	1.56	5.55	4.61	0.94	2.92	2.52	0.40	0.98	0.87	0.12
7.16	5.47	1.69	5.66	4.60	1.06	3.00	2.52	0.48	1.04	0.89	0.15
6.95	5.17	1.78	5.76	4.63	1.13	3.05	2.53	0.51	1.07	0.91	0.16
6.73	4.90	1.83	5.75	4.61	1.14	3.13	2.59	0.54	1.20	1.00	0.20
6.48	4.61	1.87	5.62	4.40	1.22	3.10	2.54	0.56	1.33	1.09	0.24
6.36	4.46	1.90	5.54	4.29	1.25	3.26	2.64	0.62	1.37	1.13	0.24
6.38	4.49	1.89	5.51	4.23	1.28	3.38	2.75	0.64	1.30	1.09	0.22
6.38	4.49	1.89	5.34	4.06	1.28	3.49	2.84	0.65	1.44	1.19	0.26
6.43	4.49	1.93	5.11	3.84	1.27	3.49	2.82	0.68	1.42	1.15	0.27
6.54	4.55	1.99	4.96	3.69	1.28	3.56	2.84	0.72	1.51	1.22	0.29
6.57	4.57	2.00	4.90	3.58	1.32	3.51	2.77	0.74	1.51	1.22	0.29
6.55	4.54	2.01	4.87	3.53	1.33	3.44	2.67	0.77	1.60	1.30	0.30
6.48	4.46	2.02	4.79	3.48	1.32	3.25	2.51	0.74	1.62	1.31	0.31
6.19	4.25	1.94	4.83	3.47	1.36	3.20	2.42	0.78	1.69	1.36	0.33
5.85	3.98	1.87	4.85	3.47	1.37	3.04	2.25	0.79	1.60	1.27	0.32
5.75	3.92	1.83	4.83	3.45	1.38	3.02	2.23	0.79	1.59	1.27	0.32
6.02	4.10	1.91	4.70	3.38	1.32	2.90	2.16	0.74	1.58	1.25	0.33
6.43	4.35	2.08	4.49	3.19	1.31	2.85	2.11	0.74	1.49	1.15	0.34
6.85	4.60	2.25	4.29	3.05	1.23	2.76	2.03	0.73	1.48	1.14	0.34
7.44	5.00	2.45	4.03	2.88	1.14	2.70	1.99	0.70	1.45	1.12	0.33
8.22	5.44	2.78	3.96	2.83	1.13	2.69	1.99	0.70	1.56	1.19	0.36
8.88	5.80	3.08	4.04	2.84	1.20	2.71	1.94	0.77	1.58	1.19	0.40
9.33	6.06	3.27	4.29	2.99	1.29	2.64	1.92	0.73	1.53	1.13	0.40
9.74	6.30	3.43	4.68	3.27	1.41	2.49	1.79	0.70	1.52	1.12	0.40
9.97	6.39	3.58	5.20	3.64	1.57	2.29	1.65	0.64	1.61	1.18	0.43
10.07	6.36	3.71	5.88	3.99	1.89	2.30	1.62	0.68	1.74	1.26	0.49
10.20	6.35	3.85	6.38	4.27	2.11	2.36	1.66	0.71	1.76	1.24	0.52
10.35	6.40	3.95	6.62	4.37	2.25	2.53	1.78	0.75	1.78	1.28	0.50
10.45	6.41	4.04	7.00	4.59	2.41	2.80	1.94	0.86	1.80	1.29	0.51
10.66	6.50	4.16	7.31	4.77	2.54	3.15	2.22	0.93	1.76	1.27	0.49
10.81	6.54	4.26	7.47	4.83	2.64	3.53	2.49	1.04	1.82	1.32	0.50
11.00	6.56	4.44	7.64	4.82	2.81	3.88	2.74	1.14	1.92	1.38	0.53
11.17	6.62	4.55	7.94	4.96	2.99	4.33	2.91	1.41	2.06	1.47	0.59
11.22	6.61	4.61	8.09	5.07	3.02	4.54	3.03	1.51	2.16	1.55	0.61
11.29	6.56	4.72	8.21	5.09	3.12	4.74	3.20	1.54	2.21	1.62	0.59
11.27	6.51	4.76	8.30	5.20	3.10	4.84	3.19	1.65	2.31	1.72	0.59
11.22	6.49	4.73	8.39	5.20	3.19	4.91	3.25	1.66	2.36	1.69	0.67
11.19	6.49	4.70	8.45	5.18	3.28	5.01	3.31	1.70	2.44	1.72	0.72
11.23	6.37	4.85	8.70	5.27	3.43	5.20	3.45	1.75	2.70	1.94	0.76
11.22	6.33	4.90	8.89	5.38	3.51	5.39	3.51	1.88	2.96	2.03	0.93
11.27	6.34	4.94	8.90	5.33	3.57	5.60	3.65	1.94	3.22	2.14	1.09
11.21	6.40	4.81	8.91	5.38	3.52	5.52	3.71	1.81	3.13	2.06	1.06
11.24	6.38	4.86	8.91	5.30	3.60	5.54	3.69	1.84	3.14	2.09	1.05
11.26	6.39	4.86	8.87	5.29	3.57	5.55	3.61	1.93	3.17	2.11	1.06
11.25	6.28	4.97	8.88	5.27	3.62	5.56	3.67	1.89	3.20	2.15	1.05
11.23	6.27	4.97	8.89	5.21	3.68	5.57	3.69	1.88	3.19	2.18	1.01
11.26	6.36	4.90	8.90	5.27	3.63	5.61	3.65	1.96	3.20	2.05	1.15
11.23	6.31	4.92	8.90	5.37	3.53	5.60	3.60	1.99	3.24	2.01	1.23
11.26	6.27	4.99	8.88	5.40	3.49	5.61	3.61	1.99	3.25	2.18	1.06
11.31	6.30	5.01	8.87	5.33	3.53	5.65	3.69	1.96	3.22	2.21	1.01
11.34	6.32	5.02	8.89	5.33	3.57	5.64	3.59	2.05	3.28	2.22	1.05
11.34	6.35	4.99	8.93	5.39	3.55	5.64	3.60	2.04	3.33	2.19	1.14
11.32	6.38	4.93	8.92	5.38	3.54	5.68	3.72	1.96	3.33	2.17	1.16
11.31	6.32	4.98	8.99	5.38	3.61	5.86	3.75	2.11	3.45	2.23	1.22
11.31	6.35	4.95	8.94	5.40	3.53	5.72	3.74	1.98	3.34	2.10	1.24
11.29	6.34	4.95	8.95	5.46	3.49	5.74	3.65	2.08	3.39	2.16	1.23
11.32	6.37	4.95	8.92	5.42	3.50	5.78	3.69	2.08	3.41	2.15	1.25
11.33	6.39	4.93	8.94	5.28	3.66	5.81	3.74	2.07	3.41	2.17	1.24
11.33	6.32	5.01	8.96	5.33	3.64	5.82	3.70	2.11	3.42	2.23	1.19
11.30	6.27	5.03	8.99	5.41	3.59	5.87	3.75	2.12	3.43	2.19	1.24
11.31	6.29	5.02	9.02	5.39	3.63	5.85	3.73	2.12	3.45	2.18	1.28
11.29	6.30	4.99	9.01	5.42	3.59	5.90	3.73	2.17	3.46	2.32	1.14
11.30	6.32	4.98	8.98	5.33	3.64	5.93	3.82	2.11	3.48	2.27	1.21
11.30	6.29	5.00	9.02	5.34	3.68	5.91	3.74	2.17	3.52	2.35	1.17
11.29	6.28	5.00	9.07	5.37	3.70	5.96	3.80	2.16	3.55	2.34	1.21
11.32	6.34	4.98	9.08	5.37	3.71	6.02	3.89	2.14	3.56	2.30	1.26

表7 歷年勞動力之教育程度

單位：千人

年 月 別 Year & month	總計 Total	男 Male	女 Female	國 中 及 以 下					
				合計 Total	男 Male	女 Female	國小及以下 Primary school & below		
							小計 Total	男 Male	女 Female
67年平均 Ave., 1978	6 337	4 250	2 087	4 708	3 164	1 544	3 602	2 395	1 207
68年平均 Ave., 1979	6 515	4 356	2 159	4 735	3 175	1 560	3 535	2 351	1 184
69年平均 Ave., 1980	6 629	4 406	2 223	4 619	3 087	1 532	3 373	2 234	1 139
70年平均 Ave., 1981	6 764	4 503	2 261	4 626	3 104	1 521	3 323	2 213	1 110
71年平均 Ave., 1982	6 959	4 605	2 354	4 653	3 113	1 540	3 299	2 183	1 116
72年平均 Ave., 1983	7 266	4 687	2 580	4 757	3 096	1 661	3 346	2 133	1 213
73年平均 Ave., 1984	7 491	4 778	2 713	4 787	3 073	1 714	3 327	2 076	1 250
74年平均 Ave., 1985	7 651	4 860	2 790	4 795	3 071	1 723	3 272	2 034	1 237
75年平均 Ave., 1986	7 945	4 957	2 988	4 843	3 050	1 793	3 258	1 979	1 279
76年平均 Ave., 1987	8 183	5 065	3 118	4 837	3 036	1 801	3 213	1 931	1 282
77年平均 Ave., 1988	8 247	5 130	3 116	4 703	2 981	1 722	3 066	1 859	1 208
78年平均 Ave., 1989	8 390	5 231	3 159	4 647	2 954	1 693	2 974	1 808	1 165
79年平均 Ave., 1990	8 423	5 263	3 160	4 501	2 876	1 625	2 823	1 712	1 111
80年平均 Ave., 1991	8 569	5 355	3 214	4 504	2 893	1 611	2 769	1 679	1 089
81年平均 Ave., 1992	8 765	5 460	3 304	4 454	2 853	1 602	2 668	1 598	1 069
82年平均 Ave., 1993	8 874	5 497	3 377	4 302	2 751	1 550	2 528	1 502	1 026
83年平均 Ave., 1994	9 081	5 595	3 485	4 305	2 752	1 553	2 473	1 464	1 009
84年平均 Ave., 1995	9 210	5 659	3 551	4 229	2 713	1 516	2 377	1 407	971
85年平均 Ave., 1996	9 310	5 662	3 648	4 035	2 571	1 463	2 226	1 301	924
86年平均 Ave., 1997	9 432	5 731	3 701	3 975	2 530	1 445	2 150	1 259	891
87年平均 Ave., 1998	9 546	5 780	3 767	3 850	2 468	1 382	2 018	1 186	832
88年平均 Ave., 1999	9 668	5 812	3 856	3 707	2 360	1 347	1 852	1 075	777
89年平均 Ave., 2000	9 784	5 867	3 917	3 622	2 309	1 312	1 760	1 016	744
90年平均 Ave., 2001	9 832	5 855	3 977	3 482	2 226	1 256	1 661	965	696
91年平均 Ave., 2002	9 969	5 896	4 074	3 351	2 142	1 209	1 593	916	677
92年平均 Ave., 2003	10 076	5 904	4 172	3 230	2 055	1 175	1 514	861	653
93年平均 Ave., 2004	10 240	5 968	4 272	3 109	1 983	1 126	1 424	814	610
94年平均 Ave., 2005	10 371	6 012	4 359	2 993	1 911	1 082	1 336	764	572
95年平均 Ave., 2006	10 522	6 056	4 467	2 862	1 823	1 038	1 234	704	530
96年平均 Ave., 2007	10 713	6 116	4 597	2 779	1 764	1 015	1 163	656	507
97年平均 Ave., 2008	10 853	6 173	4 680	2 660	1 696	965	1 092	619	474
98年平均 Ave., 2009	10 917	6 180	4 737	2 540	1 621	919	1 015	578	437
99年平均 Ave., 2010	11 070	6 242	4 828	2 480	1 581	899	977	557	420
100年平均 Ave., 2011	11 200	6 304	4 896	2 401	1 560	841	934	542	392
101年平均 Ave., 2012	11 341	6 369	4 972	2 351	1 550	801	906	533	373
102年平均 Ave., 2013	11 445	6 402	5 043	2 307	1 538	769	875	523	352
103年平均 Ave., 2014	11 535	6 441	5 094	2 194	1 499	695	803	492	311
104年平均 Ave., 2015	11 638	6 497	5 141	2 119	1 484	636	764	485	279
105年平均 Ave., 2016	11 727	6 541	5 186	2 073	1 446	627	735	466	269
106年平均 Ave., 2017	11 795	6 568	5 227	2 018	1 346	672	701	433	268
107年平均 Ave., 2018	11 874	6 602	5 272	1 972	1 334	638	672	420	251
108年平均 Ave., 2019	11 946	6 631	5 315	1 906	1 355	552	633	416	217
109年平均 Ave., 2020	11 964	6 638	5 326	1 800	1 218	583	577	370	206
110年平均 Ave., 2021	11 919	6 595	5 324	1 676	1 089	587	523	321	202
111年平均 Ave., 2022	11 853	6 554	5 298	1 589	992	596	497	298	199
1 月 Jan.	11 905	6 597	5 308	1 622	1 057	565	515	324	191
2 月 Feb.	11 893	6 589	5 304	1 623	1 043	580	510	317	193
3 月 Mar.	11 875	6 576	5 299	1 626	1 030	597	509	302	207
4 月 Apr.	11 844	6 555	5 289	1 628	1 027	601	507	307	200
5 月 May	11 805	6 528	5 277	1 626	1 017	609	501	300	201
6 月 June	11 815	6 536	5 278	1 607	990	617	498	283	215
7 月 July	11 845	6 555	5 290	1 605	990	616	498	290	208
8 月 Aug.	11 851	6 553	5 298	1 561	961	600	496	304	192
9 月 Sept.	11 830	6 534	5 296	1 542	954	588	488	291	197
10 月 Oct.	11 841	6 534	5 308	1 541	949	591	484	283	200
11 月 Nov.	11 858	6 543	5 315	1 540	944	596	480	287	193
12 月 Dec.	11 869	6 550	5 319	1 541	946	594	478	287	191
112年平均 Ave., 2023	11 943	6 568	5 375	1 523	908	615	454	262	192
1 月 Jan.	11 887	6 554	5 333	1 546	930	616	475	269	206
2 月 Feb.	11 906	6 561	5 345	1 553	937	616	471	274	197
3 月 Mar.	11 919	6 564	5 355	1 559	952	607	469	285	183
4 月 Apr.	11 924	6 564	5 359	1 559	937	622	463	266	197
5 月 May	11 920	6 557	5 363	1 553	926	627	457	255	202
6 月 June	11 935	6 563	5 372	1 535	903	632	452	248	205
7 月 July	11 969	6 579	5 391	1 532	917	615	449	260	190
8 月 Aug.	11 972	6 580	5 392	1 491	877	614	446	266	180
9 月 Sept.	11 957	6 571	5 386	1 478	858	620	441	249	192
10 月 Oct.	11 969	6 574	5 395	1 489	888	601	442	259	184
11 月 Nov.	11 977	6 576	5 401	1 492	888	604	441	260	181
12 月 Dec.	11 982	6 575	5 407	1 490	877	613	435	248	187

註：99年(含)以前，「大學」係含「研究所」者。

TABLE 7. LABOR FORCE BY EDUCATIONAL ATTAINMENT, 1978 TO DATE

Unit : Thousand Persons

Junior high & below			高級中等(高中、高職) Senior high school (regular & vocational)			大專及以上 Junior college & above		
國中 Junior high			合計	男	女	合計	男	女
小計 Total	男 Male	女 Female	Total	Male	Female	Total	Male	Female
1 106	770	337	1 081	698	383	548	387	161
1 200	825	375	1 190	763	427	589	417	172
1 246	853	393	1 313	827	486	697	492	205
1 303	891	411	1 396	882	514	742	516	226
1 354	930	423	1 523	951	572	783	541	242
1 411	962	448	1 661	1 018	643	848	572	276
1 460	997	463	1 787	1 086	701	917	618	299
1 523	1 037	486	1 887	1 142	745	969	647	322
1 586	1 071	514	2 062	1 217	844	1 040	690	350
1 624	1 105	519	2 206	1 294	912	1 140	735	405
1 637	1 122	515	2 322	1 362	960	1 222	788	434
1 673	1 146	528	2 448	1 440	1 008	1 295	837	457
1 678	1 164	514	2 537	1 500	1 037	1 386	888	498
1 735	1 214	521	2 629	1 551	1 078	1 436	911	525
1 787	1 254	532	2 750	1 621	1 128	1 561	987	574
1 774	1 249	525	2 877	1 687	1 191	1 695	1 059	636
1 832	1 288	544	2 985	1 748	1 237	1 791	1 095	696
1 852	1 307	546	3 068	1 798	1 270	1 913	1 148	765
1 809	1 270	539	3 191	1 864	1 328	2 085	1 228	857
1 825	1 271	554	3 206	1 876	1 331	2 251	1 325	925
1 832	1 282	550	3 316	1 932	1 384	2 380	1 380	1 000
1 855	1 285	569	3 428	1 991	1 437	2 533	1 461	1 072
1 862	1 293	568	3 492	2 028	1 464	2 671	1 530	1 140
1 821	1 261	560	3 553	2 039	1 514	2 798	1 590	1 208
1 758	1 225	532	3 640	2 074	1 566	2 979	1 680	1 299
1 716	1 194	522	3 698	2 098	1 600	3 148	1 751	1 397
1 685	1 168	516	3 776	2 132	1 644	3 356	1 854	1 502
1 657	1 147	510	3 776	2 135	1 641	3 602	1 967	1 636
1 628	1 119	508	3 796	2 133	1 664	3 864	2 100	1 765
1 616	1 108	508	3 845	2 150	1 695	4 089	2 202	1 887
1 568	1 077	491	3 833	2 150	1 683	4 359	2 328	2 032
1 525	1 043	482	3 785	2 133	1 653	4 591	2 426	2 165
1 503	1 024	479	3 795	2 141	1 654	4 795	2 520	2 275
1 467	1 018	449	3 823	2 151	1 672	4 976	2 593	2 384
1 445	1 017	428	3 836	2 179	1 658	5 153	2 640	2 513
1 432	1 015	417	3 818	2 182	1 636	5 320	2 681	2 638
1 391	1 007	384	3 822	2 215	1 607	5 520	2 726	2 793
1 355	999	356	3 839	2 250	1 589	5 680	2 763	2 916
1 338	979	359	3 838	2 257	1 581	5 816	2 839	2 978
1 317	913	403	3 838	2 266	1 572	5 939	2 956	2 984
1 300	914	387	3 845	2 269	1 576	6 058	2 999	3 059
1 273	939	334	3 848	2 278	1 570	6 192	2 998	3 193
1 224	847	376	3 812	2 272	1 541	6 351	3 149	3 203
1 154	768	386	3 757	2 238	1 519	6 485	3 269	3 217
1 092	694	397	3 671	2 184	1 487	6 593	3 378	3 215
1 107	732	375	3 728	2 220	1 508	6 554	3 320	3 234
1 113	726	387	3 715	2 207	1 508	6 554	3 339	3 216
1 118	728	390	3 708	2 199	1 509	6 541	3 347	3 194
1 121	720	401	3 695	2 204	1 491	6 521	3 323	3 198
1 125	717	408	3 673	2 190	1 484	6 506	3 321	3 185
1 109	708	402	3 670	2 182	1 488	6 538	3 364	3 174
1 107	699	408	3 670	2 178	1 492	6 570	3 387	3 183
1 065	658	408	3 653	2 167	1 486	6 637	3 424	3 213
1 054	662	392	3 633	2 156	1 477	6 655	3 425	3 230
1 057	666	391	3 635	2 158	1 478	6 666	3 427	3 239
1 059	656	403	3 636	2 170	1 466	6 682	3 429	3 253
1 063	659	404	3 635	2 179	1 456	6 694	3 425	3 269
1 069	646	423	3 619	2 137	1 481	6 801	3 524	3 278
1 071	662	410	3 636	2 158	1 478	6 705	3 466	3 240
1 082	663	419	3 628	2 128	1 499	6 725	3 495	3 230
1 090	666	424	3 631	2 147	1 484	6 729	3 466	3 263
1 095	671	425	3 632	2 158	1 474	6 733	3 469	3 264
1 096	671	425	3 625	2 152	1 473	6 741	3 479	3 262
1 083	656	427	3 628	2 155	1 473	6 772	3 505	3 267
1 083	658	425	3 629	2 143	1 486	6 808	3 518	3 290
1 044	610	434	3 618	2 131	1 487	6 864	3 573	3 291
1 036	609	427	3 611	2 132	1 479	6 868	3 581	3 287
1 047	629	418	3 604	2 126	1 478	6 876	3 560	3 315
1 050	627	423	3 593	2 110	1 483	6 892	3 578	3 315
1 054	629	425	3 588	2 106	1 482	6 905	3 593	3 312

Note : Before 2011, data of "University" contain "Graduate school".

表7 歷年勞動力之教育程度(續1)

單位：千人

Unit : Thousand Persons

年 月 別 Year & month	大 專 及 以 上 Junior college & above								
	專 科 Junior college			大 學 University			研 究 所 Graduate school		
	小計 Total	男 Male	女 Female	小計 Total	男 Male	女 Female	小計 Total	男 Male	女 Female
6 7年平均 Ave., 1978	276	183	92	272	204	68	-	-	-
6 8年平均 Ave., 1979	297	200	97	292	217	76	-	-	-
6 9年平均 Ave., 1980	359	240	119	337	251	86	-	-	-
7 0年平均 Ave., 1981	386	254	132	357	262	94	-	-	-
7 1年平均 Ave., 1982	413	270	142	370	271	99	-	-	-
7 2年平均 Ave., 1983	447	286	162	401	287	114	-	-	-
7 3年平均 Ave., 1984	489	315	175	428	303	124	-	-	-
7 4年平均 Ave., 1985	535	342	193	434	305	129	-	-	-
7 5年平均 Ave., 1986	571	367	205	469	323	145	-	-	-
7 6年平均 Ave., 1987	632	393	240	508	342	166	-	-	-
7 7年平均 Ave., 1988	678	421	257	543	367	177	-	-	-
7 8年平均 Ave., 1989	719	446	272	576	391	185	-	-	-
7 9年平均 Ave., 1990	777	483	294	608	404	204	-	-	-
8 0年平均 Ave., 1991	816	502	314	620	409	212	-	-	-
8 1年平均 Ave., 1992	902	558	344	658	428	230	-	-	-
8 2年平均 Ave., 1993	976	597	379	719	462	257	-	-	-
8 3年平均 Ave., 1994	1 041	621	420	750	474	276	-	-	-
8 4年平均 Ave., 1995	1 092	641	451	821	507	314	-	-	-
8 5年平均 Ave., 1996	1 199	691	508	886	536	349	-	-	-
8 6年平均 Ave., 1997	1 287	746	541	964	579	384	-	-	-
8 7年平均 Ave., 1998	1 347	768	579	1 033	612	421	-	-	-
8 8年平均 Ave., 1999	1 439	813	626	1 094	648	446	-	-	-
8 9年平均 Ave., 2000	1 517	851	666	1 154	679	475	-	-	-
9 0年平均 Ave., 2001	1 589	884	705	1 209	706	503	-	-	-
9 1年平均 Ave., 2002	1 657	911	745	1 322	769	553	-	-	-
9 2年平均 Ave., 2003	1 702	931	770	1 446	819	627	-	-	-
9 3年平均 Ave., 2004	1 748	950	798	1 608	904	705	-	-	-
9 4年平均 Ave., 2005	1 792	967	825	1 810	999	811	-	-	-
9 5年平均 Ave., 2006	1 824	984	840	2 040	1 115	925	-	-	-
9 6年平均 Ave., 2007	1 825	985	840	2 263	1 216	1 047	-	-	-
9 7年平均 Ave., 2008	1 850	991	860	2 509	1 337	1 172	-	-	-
9 8年平均 Ave., 2009	1 859	997	863	2 732	1 429	1 303	-	-	-
9 9年平均 Ave., 2010	1 879	1 006	874	2 915	1 515	1 401	-	-	-
1 0 0年平均 Ave., 2011	1 878	1 008	870	2 427	1 159	1 268	672	426	246
1 0 1年平均 Ave., 2012	1 871	1 000	871	2 563	1 205	1 358	719	435	284
1 0 2年平均 Ave., 2013	1 865	1 000	865	2 694	1 246	1 449	760	436	325
1 0 3年平均 Ave., 2014	1 863	1 004	859	2 837	1 278	1 559	820	445	375
1 0 4年平均 Ave., 2015	1 856	1 006	850	2 958	1 303	1 655	866	454	412
1 0 5年平均 Ave., 2016	1 855	1 015	840	3 065	1 360	1 705	897	464	433
1 0 6年平均 Ave., 2017	1 857	1 007	850	3 152	1 443	1 709	930	505	425
1 0 7年平均 Ave., 2018	1 865	1 008	857	3 233	1 469	1 764	960	522	438
1 0 8年平均 Ave., 2019	1 866	1 025	841	3 326	1 463	1 863	999	511	489
1 0 9年平均 Ave., 2020	1 842	1 017	825	3 454	1 569	1 885	1 056	563	493
1 1 0年平均 Ave., 2021	1 800	988	812	3 589	1 669	1 920	1 097	612	485
1 1 1年平均 Ave., 2022	1 751	955	797	3 707	1 770	1 937	1 134	653	482
1 月 Jan.	1 784	972	812	3 647	1 709	1 938	1 123	640	484
2 月 Feb.	1 780	976	804	3 653	1 716	1 937	1 121	647	474
3 月 Mar.	1 770	976	794	3 650	1 728	1 922	1 121	643	478
4 月 Apr.	1 753	973	780	3 646	1 718	1 929	1 122	633	489
5 月 May	1 744	963	781	3 641	1 725	1 916	1 120	633	487
6 月 June	1 744	950	794	3 672	1 770	1 902	1 122	644	478
7 月 July	1 741	943	798	3 694	1 774	1 920	1 136	671	465
8 月 Aug.	1 744	949	795	3 753	1 810	1 943	1 140	666	474
9 月 Sept.	1 740	953	787	3 771	1 821	1 950	1 144	652	492
1 0 月 Oct.	1 740	945	795	3 777	1 826	1 951	1 149	656	493
1 1 月 Nov.	1 740	932	809	3 788	1 828	1 960	1 154	670	484
1 2 月 Dec.	1 738	924	814	3 794	1 820	1 974	1 162	682	480
1 1 2年平均 Ave., 2023	1 724	933	791	3 889	1 902	1 987	1 189	688	500
1 月 Jan.	1 733	940	792	3 807	1 842	1 965	1 166	683	483
2 月 Feb.	1 736	955	781	3 819	1 855	1 965	1 170	686	484
3 月 Mar.	1 733	951	782	3 823	1 837	1 986	1 173	677	496
4 月 Apr.	1 728	944	784	3 833	1 856	1 977	1 172	669	503
5 月 May	1 728	942	786	3 840	1 870	1 970	1 173	667	506
6 月 June	1 729	933	796	3 871	1 893	1 978	1 172	679	493
7 月 July	1 722	920	802	3 886	1 901	1 984	1 200	697	503
8 月 Aug.	1 725	931	793	3 936	1 941	1 994	1 203	700	504
9 月 Sept.	1 717	932	785	3 946	1 953	1 993	1 205	696	509
1 0 月 Oct.	1 713	922	790	3 959	1 950	2 009	1 204	689	515
1 1 月 Nov.	1 712	914	798	3 971	1 964	2 008	1 209	700	509
1 2 月 Dec.	1 711	913	798	3 978	1 964	2 014	1 216	716	500

TABLE 7. LABOR FORCE BY EDUCATIONAL ATTAINMENT, 1978 TO DATE (Cont. 1)

年 月 別 Year & month	總計 Total	男 Male	女 Female	國 中 及 以 下 Junior high & below					
				合計 Total	男 Male	女 Female	國小及以下 Primary school & below		
							小計 Total	男 Male	女 Female
6 7年平均 Ave., 1978	100.00	67.07	32.93	74.30	49.93	24.36	56.84	37.79	19.05
6 8年平均 Ave., 1979	100.00	66.86	33.14	72.68	48.74	23.94	54.26	36.08	18.18
6 9年平均 Ave., 1980	100.00	66.46	33.54	69.68	46.57	23.11	50.88	33.70	17.18
7 0年平均 Ave., 1981	100.00	66.57	33.43	68.39	45.90	22.49	49.13	32.72	16.41
7 1年平均 Ave., 1982	100.00	66.17	33.83	66.86	44.74	22.13	47.41	31.37	16.04
7 2年平均 Ave., 1983	100.00	64.50	35.50	65.46	42.60	22.86	46.05	29.36	16.69
7 3年平均 Ave., 1984	100.00	63.78	36.22	63.90	41.03	22.88	44.41	27.72	16.69
7 4年平均 Ave., 1985	100.00	63.53	36.47	62.67	40.15	22.52	42.76	26.59	16.17
7 5年平均 Ave., 1986	100.00	62.39	37.61	60.96	38.39	22.57	41.01	24.91	16.10
7 6年平均 Ave., 1987	100.00	61.90	38.10	59.11	37.10	22.01	39.26	23.60	15.66
7 7年平均 Ave., 1988	100.00	62.21	37.79	57.03	36.14	20.89	37.18	22.54	14.64
7 8年平均 Ave., 1989	100.00	62.35	37.65	55.39	35.21	20.18	35.45	21.55	13.89
7 9年平均 Ave., 1990	100.00	62.48	37.52	53.43	34.14	19.29	33.52	20.33	13.19
8 0年平均 Ave., 1991	100.00	62.49	37.51	52.56	33.76	18.80	32.31	19.60	12.71
8 1年平均 Ave., 1992	100.00	62.30	37.70	50.82	32.55	18.28	30.44	18.23	12.20
8 2年平均 Ave., 1993	100.00	61.94	38.06	48.48	31.01	17.47	28.48	16.93	11.56
8 3年平均 Ave., 1994	100.00	61.62	38.38	47.41	30.31	17.10	27.23	16.13	11.11
8 4年平均 Ave., 1995	100.00	61.44	38.56	45.92	29.46	16.46	25.81	15.27	10.54
8 5年平均 Ave., 1996	100.00	60.82	39.18	43.33	27.62	15.72	23.90	13.98	9.93
8 6年平均 Ave., 1997	100.00	60.76	39.24	42.14	26.82	15.32	22.80	13.35	9.45
8 7年平均 Ave., 1998	100.00	60.54	39.46	40.33	25.85	14.48	21.14	12.42	8.72
8 8年平均 Ave., 1999	100.00	60.12	39.88	38.34	24.41	13.93	19.15	11.12	8.04
8 9年平均 Ave., 2000	100.00	59.97	40.03	37.01	23.60	13.41	17.99	10.38	7.61
9 0年平均 Ave., 2001	100.00	59.55	40.45	35.41	22.64	12.77	16.89	9.81	7.08
9 1年平均 Ave., 2002	100.00	59.14	40.86	33.61	21.48	12.13	15.98	9.19	6.79
9 2年平均 Ave., 2003	100.00	58.60	41.40	32.06	20.40	11.66	15.03	8.55	6.48
9 3年平均 Ave., 2004	100.00	58.28	41.72	30.36	19.36	11.00	13.91	7.95	5.95
9 4年平均 Ave., 2005	100.00	57.97	42.03	28.86	18.43	10.43	12.88	7.37	5.51
9 5年平均 Ave., 2006	100.00	57.55	42.45	27.20	17.33	9.87	11.73	6.69	5.04
9 6年平均 Ave., 2007	100.00	57.09	42.91	25.94	16.47	9.47	10.85	6.13	4.73
9 7年平均 Ave., 2008	100.00	56.88	43.12	24.51	15.62	8.89	10.06	5.70	4.36
9 8年平均 Ave., 2009	100.00	56.61	43.39	23.27	14.85	8.42	9.30	5.30	4.00
9 9年平均 Ave., 2010	100.00	56.39	43.61	22.41	14.28	8.12	8.83	5.03	3.80
1 0 0年平均 Ave., 2011	100.00	56.28	43.72	21.43	13.93	7.51	8.34	4.84	3.50
1 0 1年平均 Ave., 2012	100.00	56.16	43.84	20.73	13.67	7.06	7.99	4.70	3.28
1 0 2年平均 Ave., 2013	100.00	55.94	44.06	20.16	13.44	6.72	7.65	4.57	3.08
1 0 3年平均 Ave., 2014	100.00	55.84	44.16	19.02	13.00	6.02	6.96	4.27	2.70
1 0 4年平均 Ave., 2015	100.00	55.82	44.18	18.21	12.75	5.46	6.56	4.16	2.40
1 0 5年平均 Ave., 2016	100.00	55.78	44.22	17.68	12.33	5.35	6.27	3.98	2.29
1 0 6年平均 Ave., 2017	100.00	55.68	44.32	17.11	11.41	5.70	5.94	3.67	2.28
1 0 7年平均 Ave., 2018	100.00	55.60	44.40	16.60	11.23	5.37	5.66	3.54	2.12
1 0 8年平均 Ave., 2019	100.00	55.51	44.49	15.96	11.34	4.62	5.30	3.48	1.82
1 0 9年平均 Ave., 2020	100.00	55.48	44.52	15.05	10.18	4.87	4.82	3.09	1.73
1 1 0年平均 Ave., 2021	100.00	55.33	44.67	14.06	9.14	4.93	4.39	2.69	1.69
1 1 1年平均 Ave., 2022	100.00	55.30	44.70	13.40	8.37	5.03	4.19	2.51	1.68
1 月 Jan.	100.00	55.41	44.59	13.63	8.88	4.75	4.33	2.72	1.60
2 月 Feb.	100.00	55.40	44.60	13.64	8.77	4.87	4.29	2.67	1.62
3 月 Mar.	100.00	55.37	44.63	13.69	8.67	5.03	4.28	2.54	1.74
4 月 Apr.	100.00	55.34	44.66	13.74	8.67	5.07	4.28	2.60	1.69
5 月 May	100.00	55.30	44.70	13.78	8.62	5.16	4.25	2.55	1.70
6 月 June	100.00	55.32	44.68	13.60	8.38	5.22	4.21	2.39	1.82
7 月 July	100.00	55.34	44.66	13.55	8.36	5.20	4.21	2.45	1.75
8 月 Aug.	100.00	55.29	44.71	13.17	8.11	5.06	4.19	2.56	1.62
9 月 Sept.	100.00	55.24	44.76	13.04	8.06	4.97	4.13	2.46	1.66
1 0 月 Oct.	100.00	55.18	44.82	13.01	8.02	5.00	4.08	2.39	1.69
1 1 月 Nov.	100.00	55.18	44.82	12.99	7.96	5.03	4.05	2.42	1.63
1 2 月 Dec.	100.00	55.19	44.81	12.98	7.97	5.01	4.02	2.42	1.61
1 1 2年平均 Ave., 2023	100.00	55.00	45.00	12.75	7.60	5.15	3.80	2.19	1.61
1 月 Jan.	100.00	55.14	44.86	13.01	7.83	5.18	3.99	2.26	1.73
2 月 Feb.	100.00	55.11	44.89	13.05	7.87	5.17	3.96	2.30	1.65
3 月 Mar.	100.00	55.07	44.93	13.08	7.98	5.09	3.93	2.39	1.54
4 月 Apr.	100.00	55.05	44.95	13.07	7.86	5.22	3.89	2.23	1.65
5 月 May	100.00	55.01	44.99	13.03	7.77	5.26	3.83	2.14	1.69
6 月 June	100.00	54.99	45.01	12.86	7.57	5.29	3.79	2.07	1.72
7 月 July	100.00	54.96	45.04	12.80	7.67	5.14	3.75	2.17	1.58
8 月 Aug.	100.00	54.96	45.04	12.45	7.32	5.13	3.73	2.22	1.50
9 月 Sept.	100.00	54.96	45.04	12.36	7.18	5.18	3.69	2.08	1.61
1 0 月 Oct.	100.00	54.93	45.07	12.44	7.42	5.02	3.69	2.16	1.53
1 1 月 Nov.	100.00	54.90	45.10	12.45	7.41	5.04	3.68	2.17	1.51
1 2 月 Dec.	100.00	54.88	45.12	12.43	7.32	5.11	3.63	2.07	1.56

單位：%

Unit：%

表7 歷年勞動力之教育程度(續完)

單位：%

年 月 別 Year & month	國中及以下 Junior high & below			高級中等(高中、高職) Senior high school (regular & vocational)			大專及以上		
	國中 Junior high			合計 Total	男 Male	女 Female	合計 Total	男 Male	女 Female
	小計 Total	男 Male	女 Female						
67年平均 Ave., 1978	17.46	12.15	5.31	17.06	11.02	6.04	8.64	6.11	2.53
68年平均 Ave., 1979	18.42	12.66	5.76	18.27	11.71	6.56	9.04	6.40	2.65
69年平均 Ave., 1980	18.80	12.87	5.93	19.81	12.47	7.34	10.51	7.42	3.10
70年平均 Ave., 1981	19.26	13.18	6.08	20.63	13.04	7.59	10.97	7.63	3.34
71年平均 Ave., 1982	19.45	13.37	6.08	21.89	13.66	8.23	11.25	7.78	3.48
72年平均 Ave., 1983	19.41	13.25	6.17	22.86	14.01	8.85	11.67	7.88	3.80
73年平均 Ave., 1984	19.49	13.31	6.18	23.86	14.50	9.35	12.24	8.25	3.99
74年平均 Ave., 1985	19.91	13.56	6.35	24.66	14.92	9.74	12.67	8.46	4.21
75年平均 Ave., 1986	19.96	13.49	6.47	25.95	15.32	10.63	13.09	8.68	4.40
76年平均 Ave., 1987	19.84	13.50	6.35	26.96	15.82	11.14	13.93	8.98	4.95
77年平均 Ave., 1988	19.85	13.60	6.24	28.16	16.52	11.64	14.81	9.55	5.26
78年平均 Ave., 1989	19.94	13.66	6.29	29.18	17.16	12.02	15.43	9.98	5.45
79年平均 Ave., 1990	19.91	13.82	6.10	30.12	17.80	12.31	16.45	10.54	5.91
80年平均 Ave., 1991	20.25	14.16	6.09	30.68	18.10	12.58	16.76	10.63	6.13
81年平均 Ave., 1992	20.39	14.31	6.07	31.37	18.50	12.87	17.81	11.26	6.55
82年平均 Ave., 1993	19.99	14.08	5.91	32.42	19.01	13.42	19.10	11.93	7.17
83年平均 Ave., 1994	20.18	14.18	6.00	32.87	19.25	13.62	19.72	12.06	7.66
84年平均 Ave., 1995	20.11	14.19	5.92	33.31	19.52	13.79	20.77	12.46	8.31
85年平均 Ave., 1996	19.43	13.64	5.79	34.28	20.02	14.26	22.39	13.18	9.21
86年平均 Ave., 1997	19.35	13.47	5.87	34.00	19.89	14.11	23.86	14.05	9.81
87年平均 Ave., 1998	19.19	13.43	5.76	34.74	20.24	14.50	24.93	14.46	10.48
88年平均 Ave., 1999	19.19	13.29	5.89	35.46	20.59	14.86	26.20	15.11	11.09
89年平均 Ave., 2000	19.03	13.22	5.81	35.69	20.73	14.96	27.30	15.64	11.66
90年平均 Ave., 2001	18.52	12.83	5.69	36.13	20.74	15.40	28.46	16.17	12.28
91年平均 Ave., 2002	17.63	12.29	5.34	36.51	20.80	15.71	29.88	16.86	13.03
92年平均 Ave., 2003	17.03	11.85	5.18	36.70	20.83	15.88	31.24	17.37	13.86
93年平均 Ave., 2004	16.45	11.41	5.04	36.87	20.82	16.05	32.77	18.10	14.67
94年平均 Ave., 2005	15.98	11.06	4.92	36.41	20.58	15.83	34.73	18.96	15.77
95年平均 Ave., 2006	15.47	10.64	4.83	36.08	20.27	15.81	36.72	19.95	16.77
96年平均 Ave., 2007	15.09	10.34	4.74	35.89	20.07	15.82	38.17	20.55	17.61
97年平均 Ave., 2008	14.45	9.92	4.53	35.32	19.81	15.51	40.17	21.45	18.72
98年平均 Ave., 2009	13.97	9.55	4.42	34.67	19.54	15.14	42.06	22.22	19.83
99年平均 Ave., 2010	13.58	9.25	4.33	34.28	19.34	14.94	43.31	22.76	20.55
100年平均 Ave., 2011	13.10	9.09	4.01	34.14	19.21	14.93	44.43	23.15	21.28
101年平均 Ave., 2012	12.74	8.97	3.78	33.83	19.21	14.62	45.44	23.28	22.16
102年平均 Ave., 2013	12.51	8.87	3.64	33.36	19.07	14.30	46.48	23.43	23.05
103年平均 Ave., 2014	12.06	8.73	3.33	33.13	19.20	13.93	47.85	23.64	24.22
104年平均 Ave., 2015	11.65	8.58	3.06	32.99	19.33	13.66	48.80	23.74	25.06
105年平均 Ave., 2016	11.41	8.35	3.06	32.72	19.25	13.48	49.60	24.21	25.39
106年平均 Ave., 2017	11.16	7.74	3.42	32.54	19.21	13.33	50.36	25.06	25.29
107年平均 Ave., 2018	10.95	7.69	3.26	32.38	19.11	13.27	51.02	25.26	25.76
108年平均 Ave., 2019	10.66	7.86	2.80	32.21	19.07	13.14	51.83	25.10	26.73
109年平均 Ave., 2020	10.23	7.08	3.14	31.87	18.99	12.88	53.09	26.32	26.77
110年平均 Ave., 2021	9.68	6.44	3.24	31.52	18.77	12.75	54.41	27.43	26.99
111年平均 Ave., 2022	9.21	5.86	3.35	30.97	18.43	12.54	55.63	28.50	27.13
1 月 Jan.	9.30	6.15	3.15	31.32	18.65	12.67	55.06	27.89	27.16
2 月 Feb.	9.36	6.11	3.25	31.24	18.56	12.68	55.11	28.07	27.04
3 月 Mar.	9.41	6.13	3.28	31.22	18.52	12.70	55.08	28.18	26.90
4 月 Apr.	9.46	6.08	3.38	31.20	18.61	12.59	55.06	28.06	27.00
5 月 May	9.53	6.07	3.46	31.12	18.55	12.57	55.11	28.13	26.98
6 月 June	9.39	5.99	3.40	31.07	18.47	12.60	55.33	28.47	26.86
7 月 July	9.35	5.90	3.44	30.98	18.39	12.59	55.47	28.60	26.87
8 月 Aug.	8.99	5.55	3.44	30.82	18.29	12.54	56.00	28.89	27.11
9 月 Sept.	8.91	5.60	3.31	30.71	18.22	12.49	56.26	28.95	27.30
10 月 Oct.	8.93	5.62	3.30	30.70	18.22	12.48	56.29	28.94	27.35
11 月 Nov.	8.93	5.53	3.40	30.66	18.30	12.36	56.35	28.92	27.43
12 月 Dec.	8.96	5.55	3.40	30.62	18.36	12.27	56.40	28.86	27.54
112年平均 Ave., 2023	8.95	5.41	3.55	30.30	17.89	12.40	56.95	29.50	27.45
1 月 Jan.	9.01	5.57	3.45	30.59	18.16	12.43	56.41	29.15	27.25
2 月 Feb.	9.09	5.57	3.52	30.47	17.88	12.59	56.48	29.36	27.13
3 月 Mar.	9.15	5.59	3.55	30.47	18.01	12.45	56.46	29.08	27.38
4 月 Apr.	9.19	5.62	3.56	30.46	18.10	12.36	56.47	29.09	27.37
5 月 May	9.20	5.63	3.57	30.41	18.05	12.36	56.56	29.19	27.37
6 月 June	9.07	5.49	3.58	30.40	18.06	12.34	56.74	29.37	27.37
7 月 July	9.05	5.50	3.55	30.32	17.90	12.42	56.88	29.39	27.48
8 月 Aug.	8.72	5.10	3.62	30.22	17.80	12.42	57.33	29.84	27.49
9 月 Sept.	8.67	5.09	3.57	30.20	17.83	12.37	57.44	29.95	27.49
10 月 Oct.	8.74	5.26	3.49	30.12	17.76	12.35	57.45	29.75	27.70
11 月 Nov.	8.77	5.24	3.53	30.00	17.62	12.38	57.55	29.87	27.67
12 月 Dec.	8.80	5.25	3.55	29.94	17.57	12.37	57.63	29.99	27.64

TABLE 7. LABOR FORCE BY EDUCATIONAL ATTAINMENT, 1978 TO DATE (Cont. End)

Unit : %

Junior college & above								
專科 Junior college			大學 University			研究所 Graduate school		
小計 Total	男 Male	女 Female	小計 Total	男 Male	女 Female	小計 Total	男 Male	女 Female
4.35	2.89	1.46	4.29	3.22	1.08	-	-	-
4.56	3.07	1.48	4.49	3.33	1.16	-	-	-
5.42	3.62	1.80	5.09	3.79	1.30	-	-	-
5.70	3.75	1.95	5.27	3.88	1.39	-	-	-
5.93	3.89	2.05	5.32	3.89	1.43	-	-	-
6.15	3.93	2.22	5.52	3.95	1.57	-	-	-
6.53	4.20	2.33	5.71	4.05	1.66	-	-	-
6.99	4.47	2.52	5.68	3.99	1.69	-	-	-
7.19	4.61	2.58	5.90	4.07	1.83	-	-	-
7.73	4.80	2.93	6.20	4.18	2.02	-	-	-
8.23	5.11	3.12	6.59	4.45	2.14	-	-	-
8.57	5.32	3.24	6.86	4.66	2.21	-	-	-
9.23	5.74	3.49	7.22	4.80	2.42	-	-	-
9.52	5.86	3.66	7.24	4.77	2.47	-	-	-
10.29	6.37	3.92	7.51	4.89	2.63	-	-	-
11.00	6.73	4.27	8.10	5.20	2.90	-	-	-
11.46	6.84	4.62	8.26	5.22	3.04	-	-	-
11.86	6.96	4.90	8.91	5.51	3.41	-	-	-
12.88	7.43	5.45	9.51	5.76	3.75	-	-	-
13.64	7.91	5.73	10.22	6.14	4.08	-	-	-
14.11	8.05	6.06	10.82	6.41	4.41	-	-	-
14.88	8.41	6.48	11.32	6.71	4.61	-	-	-
15.50	8.70	6.80	11.79	6.94	4.85	-	-	-
16.16	8.99	7.17	12.29	7.18	5.12	-	-	-
16.62	9.14	7.48	13.26	7.71	5.55	-	-	-
16.89	9.24	7.65	14.35	8.13	6.22	-	-	-
17.07	9.28	7.79	15.71	8.82	6.88	-	-	-
17.28	9.33	7.95	17.45	9.64	7.82	-	-	-
17.34	9.35	7.98	19.39	10.60	8.79	-	-	-
17.04	9.20	7.84	21.13	11.35	9.77	-	-	-
17.05	9.13	7.92	23.12	12.32	10.80	-	-	-
17.03	9.13	7.90	25.02	13.09	11.93	-	-	-
16.98	9.08	7.89	26.34	13.68	12.66	-	-	-
16.77	9.00	7.77	21.67	10.35	11.32	6.00	3.80	2.20
16.50	8.82	7.68	22.60	10.63	11.97	6.34	3.84	2.51
16.30	8.74	7.56	23.54	10.88	12.66	6.64	3.81	2.84
16.15	8.70	7.45	24.60	11.08	13.52	7.11	3.86	3.25
15.95	8.65	7.30	25.41	11.20	14.22	7.44	3.90	3.54
15.82	8.65	7.16	26.13	11.60	14.54	7.65	3.96	3.69
15.74	8.54	7.21	26.73	12.24	14.49	7.88	4.29	3.60
15.71	8.49	7.22	27.23	12.37	14.85	8.09	4.39	3.69
15.62	8.58	7.04	27.84	12.25	15.60	8.36	4.27	4.09
15.39	8.50	6.90	28.87	13.12	15.75	8.82	4.70	4.12
15.10	8.29	6.81	30.11	14.01	16.11	9.20	5.13	4.07
14.78	8.05	6.72	31.28	14.93	16.34	9.57	5.51	4.06
14.98	8.17	6.82	30.63	14.35	16.28	9.44	5.37	4.07
14.97	8.21	6.76	30.72	14.43	16.29	9.43	5.44	3.99
14.90	8.22	6.69	30.74	14.55	16.19	9.44	5.42	4.02
14.80	8.22	6.58	30.79	14.50	16.29	9.47	5.34	4.13
14.78	8.16	6.62	30.84	14.61	16.23	9.49	5.36	4.13
14.76	8.04	6.72	31.08	14.98	16.10	9.49	5.45	4.04
14.70	7.96	6.73	31.18	14.97	16.21	9.59	5.66	3.93
14.72	8.01	6.71	31.67	15.27	16.40	9.62	5.62	4.00
14.71	8.05	6.65	31.88	15.39	16.49	9.67	5.51	4.16
14.69	7.98	6.71	31.89	15.42	16.48	9.70	5.54	4.16
14.68	7.86	6.82	31.94	15.41	16.53	9.73	5.65	4.08
14.64	7.78	6.86	31.96	15.33	16.63	9.79	5.75	4.04
14.43	7.81	6.62	32.56	15.93	16.64	9.95	5.76	4.19
14.58	7.91	6.67	32.02	15.50	16.53	9.81	5.75	4.06
14.58	8.02	6.56	32.08	15.58	16.50	9.83	5.76	4.06
14.54	7.98	6.56	32.08	15.42	16.66	9.84	5.68	4.16
14.49	7.92	6.58	32.15	15.57	16.58	9.83	5.61	4.22
14.50	7.91	6.59	32.22	15.69	16.53	9.84	5.59	4.25
14.49	7.82	6.67	32.43	15.86	16.57	9.82	5.69	4.13
14.39	7.69	6.70	32.47	15.89	16.58	10.02	5.82	4.20
14.41	7.78	6.63	32.87	16.22	16.66	10.05	5.85	4.21
14.36	7.79	6.57	33.00	16.33	16.67	10.08	5.82	4.26
14.31	7.70	6.60	33.08	16.29	16.79	10.06	5.75	4.31
14.29	7.63	6.66	33.16	16.39	16.76	10.10	5.85	4.25
14.28	7.62	6.66	33.20	16.39	16.81	10.15	5.98	4.17

表8 歷年年齡組別勞動力參與率

單位：%

年 月 別 Year & month	總計 Total	男 Male	女 Female	15 ~ 24 歲					
				合計 Total	男 Male	女 Female	15~19歲 Years		
							小計 Total	男 Male	女 Female
67年平均 Ave., 1978	58.76	77.96	39.13	53.53	56.79	50.78	44.72	43.64	45.83
68年平均 Ave., 1979	58.73	77.95	39.23	53.11	55.96	50.74	44.13	42.80	45.47
69年平均 Ave., 1980	58.26	77.11	39.25	51.84	53.87	50.20	41.57	40.15	42.99
70年平均 Ave., 1981	57.82	76.78	38.76	50.94	52.53	49.65	39.86	38.47	41.25
71年平均 Ave., 1982	57.93	76.47	39.30	50.25	51.73	49.05	38.29	37.21	39.38
72年平均 Ave., 1983	59.26	76.36	42.12	50.75	51.49	50.15	37.66	36.17	39.16
73年平均 Ave., 1984	59.72	76.11	43.30	50.25	50.54	50.02	35.74	34.67	36.82
74年平均 Ave., 1985	59.49	75.47	43.46	49.05	48.90	49.16	33.93	32.52	35.36
75年平均 Ave., 1986	60.37	75.15	45.51	49.57	48.52	50.44	33.53	31.92	35.16
76年平均 Ave., 1987	60.93	75.24	46.54	49.31	47.98	50.41	32.09	31.11	33.08
77年平均 Ave., 1988	60.21	74.83	45.56	47.10	45.43	48.47	28.98	28.01	29.94
78年平均 Ave., 1989	60.12	74.84	45.35	46.29	44.69	47.61	27.62	26.85	28.39
79年平均 Ave., 1990	59.24	73.96	44.50	43.93	42.19	45.36	24.68	24.12	25.24
80年平均 Ave., 1991	59.11	73.80	44.39	42.63	41.05	43.93	22.86	22.28	23.45
81年平均 Ave., 1992	59.34	73.78	44.83	41.55	40.83	42.15	21.20	21.07	21.32
82年平均 Ave., 1993	58.82	72.67	44.89	39.65	38.46	40.68	19.44	19.30	19.59
83年平均 Ave., 1994	58.96	72.44	45.40	39.78	38.84	40.60	20.21	20.98	19.43
84年平均 Ave., 1995	58.71	72.03	45.34	38.46	37.93	38.93	19.46	20.40	18.50
85年平均 Ave., 1996	58.44	71.13	45.76	37.40	36.44	38.25	18.71	19.40	18.00
86年平均 Ave., 1997	58.33	71.09	45.64	36.88	36.07	37.59	17.94	18.69	17.18
87年平均 Ave., 1998	58.04	70.58	45.60	35.96	34.76	37.01	16.13	16.82	15.44
88年平均 Ave., 1999	57.93	69.93	46.03	36.56	35.29	37.69	16.09	17.13	15.03
89年平均 Ave., 2000	57.68	69.42	46.02	36.28	35.28	37.18	15.14	16.24	14.00
90年平均 Ave., 2001	57.23	68.47	46.10	35.47	33.56	37.21	13.73	14.19	13.24
91年平均 Ave., 2002	57.34	68.22	46.59	35.29	32.75	37.59	13.03	13.42	12.62
92年平均 Ave., 2003	57.34	67.69	47.14	33.91	30.79	36.76	11.71	11.77	11.65
93年平均 Ave., 2004	57.66	67.78	47.71	33.52	30.77	36.05	11.00	11.51	10.47
94年平均 Ave., 2005	57.78	67.62	48.12	32.61	29.65	35.35	10.46	11.04	9.85
95年平均 Ave., 2006	57.92	67.35	48.68	31.48	28.46	34.35	9.77	9.95	9.58
96年平均 Ave., 2007	58.25	67.24	49.44	31.10	28.13	33.96	9.80	9.80	9.81
97年平均 Ave., 2008	58.28	67.09	49.67	30.17	27.81	32.47	9.74	10.07	9.39
98年平均 Ave., 2009	57.90	66.40	49.62	28.62	25.72	31.48	8.84	8.50	9.20
99年平均 Ave., 2010	58.07	66.51	49.89	28.78	26.46	31.06	8.93	9.09	8.76
100年平均 Ave., 2011	58.17	66.67	49.97	28.56	26.43	30.70	8.69	8.92	8.44
101年平均 Ave., 2012	58.35	66.83	50.19	29.08	26.94	31.23	8.45	8.72	8.15
102年平均 Ave., 2013	58.43	66.74	50.46	29.58	28.32	30.83	8.11	8.42	7.77
103年平均 Ave., 2014	58.54	66.78	50.64	29.36	29.04	29.70	7.98	8.92	6.97
104年平均 Ave., 2015	58.65	66.91	50.74	30.24	30.36	30.12	8.35	9.64	6.96
105年平均 Ave., 2016	58.75	67.05	50.80	31.37	32.64	30.07	8.60	10.20	6.87
106年平均 Ave., 2017	58.83	67.13	50.92	32.68	33.23	32.11	8.79	9.95	7.55
107年平均 Ave., 2018	58.99	67.24	51.14	34.34	34.76	33.92	9.30	11.03	7.41
108年平均 Ave., 2019	59.17	67.34	51.39	36.09	37.25	34.87	9.80	11.81	7.62
109年平均 Ave., 2020	59.14	67.24	51.41	36.53	38.00	34.98	9.36	10.50	8.12
110年平均 Ave., 2021	59.02	66.93	51.49	36.81	37.49	36.08	8.94	9.97	7.81
111年平均 Ave., 2022	59.18	67.14	51.61	36.73	36.86	36.59	8.92	10.21	7.52
1 月 Jan.	59.17	67.19	51.53	36.61	37.06	36.14	8.76	10.57	6.79
2 月 Feb.	59.17	67.18	51.54	36.67	36.31	37.05	8.75	9.82	7.58
3 月 Mar.	59.19	67.18	51.58	36.75	37.77	35.68	8.81	10.27	7.23
4 月 Apr.	59.16	67.14	51.57	36.66	37.71	35.55	8.82	10.40	7.09
5 月 May	59.05	66.97	51.51	36.45	36.77	36.11	8.67	9.62	7.64
6 月 June	59.12	67.10	51.54	36.69	37.42	35.91	8.79	10.44	6.99
7 月 July	59.28	67.32	51.64	37.22	38.37	36.00	9.33	11.14	7.35
8 月 Aug.	59.29	67.29	51.69	37.17	36.99	37.35	9.24	9.99	8.43
9 月 Sept.	59.17	67.09	51.64	36.75	34.95	38.65	8.93	8.56	9.33
10 月 Oct.	59.18	67.05	51.71	36.70	35.88	37.58	8.95	9.70	8.12
11 月 Nov.	59.20	67.10	51.71	36.67	36.27	37.09	9.04	10.59	7.34
12 月 Dec.	59.17	67.09	51.66	36.46	36.81	36.10	9.02	11.48	6.33
112年平均 Ave., 2023	59.22	67.05	51.82	36.39	36.95	35.82	8.99	10.45	7.41
1 月 Jan.	59.17	67.05	51.70	36.32	37.67	34.89	8.90	11.86	5.68
2 月 Feb.	59.18	67.06	51.73	36.26	36.72	35.77	8.83	9.77	7.82
3 月 Mar.	59.20	67.06	51.77	36.24	37.17	35.27	8.83	9.70	7.88
4 月 Apr.	59.18	67.03	51.76	36.25	36.92	35.55	8.78	10.24	7.20
5 月 May	59.13	66.94	51.74	36.19	36.91	35.43	8.63	10.34	6.79
6 月 June	59.17	66.98	51.79	36.32	37.01	35.60	8.90	9.71	8.01
7 月 July	59.31	67.13	51.93	36.74	37.08	36.39	9.51	10.54	8.39
8 月 Aug.	59.30	67.14	51.91	36.75	36.89	36.61	9.43	10.08	8.71
9 月 Sept.	59.21	67.04	51.82	36.38	36.50	36.25	8.90	10.49	7.18
10 月 Oct.	59.24	67.06	51.87	36.46	36.54	36.38	9.00	11.25	6.57
11 月 Nov.	59.26	67.07	51.90	36.46	36.80	36.11	9.11	10.65	7.46
12 月 Dec.	59.26	67.05	51.93	36.38	37.17	35.56	9.04	10.72	7.24

TABLE 8. LABOR FORCE PARTICIPATION RATES BY AGE, 1978 TO DATE

Unit : %

Years			25 ~ 44 歲								
20 ~ 24 歲			合計	男	女	25 ~ 29 歲			30 ~ 34 歲		
小計	男	女				小計	男	女	小計	男	女
Total	Male	Female	Total	Male	Female	Total	Male	Female	Total	Male	Female
65.16	78.83	56.13	69.54	97.39	40.90	68.39	95.83	40.64	69.48	98.22	39.64
64.98	78.39	56.44	69.69	97.55	41.05	68.36	96.03	40.35	69.26	98.14	39.26
65.30	77.52	57.81	69.93	97.52	41.62	68.96	96.12	41.57	68.75	98.15	39.71
65.23	76.52	58.34	69.74	97.54	41.27	68.80	96.24	41.20	68.62	98.13	39.56
65.31	75.90	58.82	70.37	97.32	42.81	69.34	95.71	42.89	70.03	98.09	41.08
66.63	75.90	60.92	72.47	97.11	47.34	70.93	95.32	46.45	72.79	97.99	46.92
67.55	75.30	62.74	73.66	97.18	49.68	72.25	95.44	48.99	73.64	98.11	48.59
66.90	74.13	62.37	74.01	96.91	50.62	72.66	94.87	50.44	73.85	97.93	49.19
68.27	73.51	64.93	75.55	96.74	53.91	74.19	94.45	53.88	75.30	97.82	52.22
69.21	72.86	66.84	76.61	96.74	56.07	75.36	94.41	56.30	76.58	97.66	55.01
68.31	71.71	66.14	76.44	96.86	55.59	75.67	94.50	56.77	76.23	97.53	54.02
67.83	70.88	65.85	76.51	96.77	55.84	76.39	94.23	58.49	76.00	97.85	53.62
65.73	67.95	64.26	76.19	96.53	55.43	76.32	93.75	58.79	75.67	97.49	53.34
65.42	68.09	63.63	76.53	96.57	56.06	76.95	93.87	59.93	75.68	97.44	53.37
65.13	68.80	62.59	77.39	96.61	57.71	77.88	93.88	61.76	76.67	97.59	55.17
63.69	65.94	62.08	77.68	96.28	58.74	77.92	93.16	62.66	77.07	97.26	56.40
63.88	65.06	63.02	78.15	96.12	59.87	78.38	92.92	63.87	77.68	97.14	57.75
62.95	64.83	61.57	78.21	95.83	60.35	78.93	92.75	65.18	77.76	96.79	58.33
61.68	62.87	60.82	78.60	95.41	61.60	79.47	92.59	66.46	78.30	96.21	60.04
60.91	62.40	59.84	78.80	95.38	62.04	79.81	92.53	67.18	78.59	96.41	60.45
60.48	61.27	59.92	79.17	95.18	62.98	80.51	92.44	68.65	79.27	96.32	61.91
60.13	59.82	60.36	79.36	94.81	63.72	81.01	92.17	69.89	79.35	95.78	62.58
59.41	59.43	59.39	79.60	94.54	64.52	81.22	91.49	71.00	80.08	95.72	64.20
58.11	56.90	59.08	79.71	94.09	65.31	80.98	90.93	71.24	80.37	95.06	65.53
57.22	54.70	59.23	79.97	93.57	66.33	81.34	90.12	72.74	80.86	94.90	66.75
54.83	51.33	57.64	80.34	93.12	67.55	81.51	89.31	73.86	81.45	94.82	68.09
54.44	51.01	57.26	81.25	93.30	69.25	82.67	89.44	76.06	82.14	94.85	69.51
53.33	49.36	56.62	81.87	93.19	70.62	83.38	89.18	77.71	82.91	94.60	71.35
52.61	48.68	55.96	82.98	93.34	72.75	84.53	89.34	79.85	84.08	94.71	73.66
52.88	48.86	56.38	83.41	92.99	73.98	84.68	88.68	80.79	84.37	94.14	74.80
51.66	48.10	54.85	83.81	92.94	74.83	85.02	88.32	81.82	84.75	94.19	75.50
49.64	45.34	53.57	84.19	92.98	75.58	85.82	89.35	82.39	85.18	94.11	76.46
50.26	46.56	53.68	84.72	93.15	76.51	86.88	90.17	83.69	85.18	93.90	76.71
50.27	46.92	53.39	85.56	93.89	77.53	89.39	92.01	86.91	85.89	94.59	77.50
51.65	48.34	54.73	86.33	94.60	78.38	91.87	94.66	89.22	86.40	95.05	78.08
52.73	51.45	53.92	86.64	94.49	79.09	92.50	94.77	90.30	86.71	94.60	79.13
51.35	50.96	51.72	86.85	94.61	79.37	91.67	94.58	88.84	88.19	96.07	80.62
52.15	52.23	52.07	87.40	94.75	80.31	92.49	94.81	90.19	89.38	96.76	82.28
53.53	55.64	51.49	87.82	94.85	81.01	92.23	94.08	90.38	90.16	97.48	83.11
54.62	55.70	53.57	88.26	95.50	81.24	92.43	95.12	89.73	91.07	98.21	84.15
56.43	56.52	56.34	88.85	95.93	81.99	93.39	94.96	91.82	91.93	98.34	85.64
58.84	59.95	57.71	89.50	95.97	83.19	93.98	95.27	92.70	92.81	98.03	87.59
59.01	61.28	56.66	89.52	95.83	83.31	92.59	94.65	90.47	92.69	98.12	87.16
58.86	59.78	57.90	89.35	95.53	83.22	91.54	93.16	89.87	91.78	97.32	86.04
59.03	58.79	59.28	89.98	96.04	83.92	91.60	93.61	89.53	92.34	97.66	86.78
58.78	58.65	58.92	89.86	95.70	84.04	91.69	93.17	90.16	92.27	98.00	86.29
58.94	57.99	59.92	89.80	96.23	83.39	91.63	93.50	89.70	92.25	98.03	86.20
59.03	60.24	57.78	89.92	95.86	83.98	91.66	93.94	89.32	92.38	97.52	87.00
58.90	60.09	57.67	89.97	95.85	84.11	91.69	94.12	89.18	92.33	96.83	87.63
58.63	59.00	58.24	89.87	95.96	83.79	91.48	94.21	88.66	92.23	97.39	86.85
58.95	59.50	58.38	89.87	95.98	83.77	91.53	93.87	89.13	92.25	97.92	86.31
59.55	60.75	58.32	89.96	96.30	83.62	91.62	93.61	89.57	92.39	97.53	87.02
59.57	59.24	59.92	90.05	95.97	84.12	91.66	93.53	89.75	92.42	96.71	87.93
59.13	56.77	61.58	90.05	96.23	83.88	91.47	93.10	89.81	92.40	98.47	86.06
59.10	57.56	60.68	90.06	96.38	83.75	91.48	93.02	89.90	92.36	98.42	86.02
59.04	57.63	60.49	90.12	96.29	83.96	91.69	93.96	89.34	92.34	97.78	86.66
58.77	57.95	59.61	90.18	95.72	84.67	91.60	93.31	89.84	92.42	97.24	87.38
59.01	59.67	58.35	90.26	95.83	84.70	91.40	93.79	88.97	92.56	96.87	88.07
58.65	59.26	58.02	90.18	95.81	84.58	91.52	93.31	89.69	92.37	97.22	87.31
58.76	59.67	57.84	90.09	95.69	84.49	91.22	92.98	89.41	92.42	96.91	87.71
58.73	60.57	56.88	90.13	95.38	84.90	91.18	92.83	89.49	92.57	96.39	88.55
58.82	59.70	57.94	90.20	95.91	84.50	91.22	93.75	88.63	92.62	96.94	88.12
58.87	59.65	58.09	90.14	95.76	84.53	91.25	94.25	88.19	92.47	97.06	87.70
58.93	60.43	57.44	90.12	95.67	84.59	91.33	93.62	88.98	92.49	96.90	87.89
59.27	59.92	58.63	90.26	96.08	84.45	91.34	93.80	88.81	92.59	97.08	87.93
59.41	60.00	58.83	90.30	95.89	84.73	91.52	94.51	88.48	92.46	96.55	88.22
59.17	58.93	59.41	90.33	95.94	84.75	91.57	94.48	88.62	92.55	96.95	87.98
59.25	58.39	60.11	90.46	95.96	84.96	91.54	94.00	89.02	92.70	96.73	88.47
59.17	59.40	58.93	90.44	95.95	84.94	91.62	93.73	89.47	92.70	96.91	88.30
59.08	60.05	58.11	90.47	95.95	85.01	91.54	94.22	88.83	92.77	96.77	88.61

表8 歷年年齡組別勞動力參與率(續)

單位：%

年 月 別 Year & month	2 5 ~ 4 4 歲 Years						4 5 ~ 6 4 歲					
	3 5 ~ 3 9 歲 Years			4 0 ~ 4 4 歲 Years			合計 Total	男 Male	女 Female	4 5 ~ 4 9 歲 Years		
	小計 Total	男 Male	女 Female	小計 Total	男 Male	女 Female				小計 Total	男 Male	女 Female
							Total	Male	Female			
6 7年平均 Ave., 1978	70.60	98.38	41.87	70.53	98.17	41.72	61.01	86.43	27.07	69.21	95.94	36.44
6 8年平均 Ave., 1979	71.77	98.91	43.55	70.42	98.19	41.72	61.24	86.32	28.03	69.66	96.88	37.69
6 9年平均 Ave., 1980	72.13	98.56	42.97	70.86	98.26	42.72	60.55	84.94	28.62	69.62	96.66	39.14
7 0年平均 Ave., 1981	72.10	98.50	42.72	70.62	98.18	42.34	60.05	84.67	28.46	68.92	96.86	38.86
7 1年平均 Ave., 1982	71.92	98.20	44.55	71.37	98.31	43.61	59.78	83.80	29.23	68.90	96.31	39.91
7 2年平均 Ave., 1983	74.07	98.18	49.06	73.34	98.03	48.03	60.52	83.07	32.24	69.86	95.94	42.90
7 3年平均 Ave., 1984	75.03	98.08	51.18	74.99	97.99	51.35	60.98	82.87	33.99	70.94	96.14	45.18
7 4年平均 Ave., 1985	75.54	98.06	52.15	75.18	97.73	51.80	60.55	81.98	34.51	71.12	95.86	45.98
7 5年平均 Ave., 1986	77.33	97.96	55.98	76.44	97.68	54.38	60.61	81.04	36.20	72.51	95.96	48.68
7 6年平均 Ave., 1987	78.09	98.16	57.35	77.07	97.66	55.71	61.18	81.65	37.10	73.05	96.29	49.39
7 7年平均 Ave., 1988	77.59	98.12	56.39	76.59	97.66	54.86	60.87	81.92	36.48	72.94	96.55	48.85
7 8年平均 Ave., 1989	77.13	98.12	55.58	76.66	97.57	55.06	60.64	82.13	36.08	72.73	96.29	48.56
7 9年平均 Ave., 1990	76.60	97.95	54.68	76.21	97.71	54.02	59.65	81.08	35.62	72.33	96.03	47.93
8 0年平均 Ave., 1991	76.86	97.78	55.38	76.71	97.78	54.94	59.74	81.80	35.54	71.96	96.24	47.05
8 1年平均 Ave., 1992	78.10	97.83	57.80	76.78	97.50	55.37	60.24	82.39	36.34	72.89	96.19	48.93
8 2年平均 Ave., 1993	78.36	97.71	58.56	77.36	97.26	56.92	60.09	82.17	36.63	72.91	95.71	49.41
8 3年平均 Ave., 1994	78.29	97.40	58.78	78.27	97.14	58.91	60.24	82.37	37.12	73.48	95.70	50.61
8 4年平均 Ave., 1995	78.27	97.18	59.07	77.86	96.64	58.67	60.83	82.96	38.11	73.98	95.43	51.96
8 5年平均 Ave., 1996	78.57	96.72	60.18	78.03	96.08	59.62	60.87	82.44	39.04	74.20	94.47	53.45
8 6年平均 Ave., 1997	78.57	96.33	60.54	78.22	96.14	60.00	61.20	83.01	39.34	74.07	94.37	53.31
8 7年平均 Ave., 1998	78.84	96.26	61.09	78.05	95.53	60.33	60.81	82.80	38.91	73.61	94.03	52.83
8 8年平均 Ave., 1999	79.24	95.89	62.28	77.87	95.21	60.33	60.35	81.09	39.70	73.64	92.65	54.33
8 9年平均 Ave., 2000	79.15	95.80	62.21	78.04	94.91	60.98	59.80	80.12	39.62	73.43	92.48	54.13
9 0年平均 Ave., 2001	79.85	95.62	63.90	77.71	94.45	60.80	59.13	78.93	39.47	73.43	91.76	54.90
9 1年平均 Ave., 2002	79.88	95.31	64.28	77.86	93.76	61.77	59.04	78.35	39.91	72.73	90.59	54.73
9 2年平均 Ave., 2003	80.53	94.92	66.01	77.97	93.34	62.42	59.58	78.05	41.31	73.67	91.02	56.23
9 3年平均 Ave., 2004	81.39	95.18	67.52	78.91	93.73	63.93	59.96	78.10	42.03	74.32	90.97	57.64
9 4年平均 Ave., 2005	81.94	95.22	68.64	79.34	93.91	64.64	60.24	78.12	42.59	75.28	91.50	59.09
9 5年平均 Ave., 2006	82.86	95.39	70.42	80.51	94.16	66.81	60.01	77.61	42.68	75.20	91.08	59.36
9 6年平均 Ave., 2007	83.17	95.32	71.18	81.42	94.03	68.79	60.55	77.25	44.13	75.57	90.80	60.39
9 7年平均 Ave., 2008	83.86	95.52	72.39	81.56	93.96	69.14	60.83	76.89	45.08	76.18	90.69	61.72
9 8年平均 Ave., 2009	84.24	95.39	73.35	81.45	93.20	69.72	60.25	75.65	45.17	76.62	90.41	62.89
9 9年平均 Ave., 2010	84.56	95.23	74.25	82.22	93.37	71.17	60.31	75.36	45.61	77.20	90.53	63.97
1 0 0年平均 Ave., 2011	84.13	94.76	73.94	82.92	94.07	71.97	60.36	75.54	45.59	77.84	91.22	64.63
1 0 1年平均 Ave., 2012	83.96	94.36	74.00	83.60	94.28	73.17	60.48	75.39	46.01	78.70	91.49	66.09
1 0 2年平均 Ave., 2013	84.10	94.05	74.59	84.02	94.55	73.82	60.73	74.82	47.08	79.56	91.32	68.00
1 0 3年平均 Ave., 2014	83.77	93.43	74.54	84.48	94.32	75.02	61.65	75.06	48.69	80.21	91.00	69.63
1 0 4年平均 Ave., 2015	83.87	93.01	75.12	84.86	94.49	75.62	61.89	75.32	48.96	80.92	91.74	70.36
1 0 5年平均 Ave., 2016	84.71	93.63	76.19	85.16	94.23	76.47	62.42	75.48	49.88	81.68	91.70	71.93
1 0 6年平均 Ave., 2017	85.85	95.27	76.86	84.77	93.54	76.39	62.82	75.63	50.57	82.66	92.14	73.51
1 0 7年平均 Ave., 2018	87.10	96.46	78.16	84.34	94.06	75.08	63.21	76.24	50.77	83.96	94.31	74.04
1 0 8年平均 Ave., 2019	89.16	97.69	81.00	83.55	93.04	74.50	63.49	76.46	51.13	84.71	95.07	74.83
1 0 9年平均 Ave., 2020	89.56	97.46	81.98	84.58	93.33	76.23	64.00	76.29	52.33	84.12	93.06	75.63
1 1 0年平均 Ave., 2021	89.61	97.56	81.90	85.54	94.13	77.35	64.65	76.68	53.25	84.42	93.19	76.09
1 1 1年平均 Ave., 2022	90.38	98.08	82.81	86.54	94.90	78.55	65.49	77.79	53.88	85.07	94.75	75.91
1 月 Jan.	90.30	97.18	83.59	86.16	94.53	78.17	65.19	77.96	53.07	85.04	93.99	76.55
2 月 Feb.	90.17	98.51	82.04	86.15	94.94	77.72	65.35	77.69	53.64	85.08	94.16	76.48
3 月 Mar.	90.24	97.98	82.68	86.35	94.20	78.84	65.36	77.58	53.78	85.07	94.48	76.15
4 月 Apr.	90.36	97.28	83.59	86.46	95.21	78.12	65.38	77.55	53.87	85.04	95.16	75.45
5 月 May	90.34	97.80	83.01	86.38	94.60	78.55	65.33	77.26	54.06	85.08	94.80	75.87
6 月 June	90.25	98.33	82.30	86.40	94.03	79.13	65.48	77.85	53.79	85.15	95.74	75.16
7 月 July	90.23	98.55	82.04	86.57	95.51	77.98	65.56	77.84	53.98	85.14	94.68	76.16
8 月 Aug.	90.30	98.47	82.25	86.75	95.17	78.66	65.59	78.06	53.85	85.11	95.49	75.32
9 月 Sept.	90.45	97.97	83.07	86.79	95.41	78.52	65.55	77.98	53.83	84.99	95.27	75.29
1 0 月 Oct.	90.54	98.31	82.90	86.78	95.77	78.18	65.65	77.52	54.48	85.03	94.51	76.09
1 1 月 Nov.	90.65	98.80	82.62	86.75	94.82	79.07	65.71	77.84	54.30	84.98	94.38	76.11
1 2 月 Dec.	90.70	97.86	83.63	86.92	94.57	79.65	65.73	78.30	53.88	85.07	94.33	76.30
1 1 2年平均 Ave., 2023	90.76	97.18	84.41	87.18	95.47	79.27	66.35	78.33	55.06	85.41	94.25	77.03
1 月 Jan.	90.76	96.66	84.93	86.97	95.93	78.45	65.87	78.15	54.30	85.19	93.30	77.50
2 月 Feb.	90.61	96.89	84.41	86.95	95.85	78.47	65.93	78.23	54.33	85.20	94.14	76.71
3 月 Mar.	90.67	97.36	84.09	86.98	94.93	79.40	66.05	78.53	54.27	85.38	94.89	76.35
4 月 Apr.	90.77	97.53	84.08	87.06	95.41	79.07	66.05	78.07	54.70	85.23	94.50	76.46
5 月 May	90.60	97.03	84.22	87.10	94.84	79.69	66.08	77.85	55.00	85.16	94.30	76.52
6 月 June	90.51	97.17	83.96	87.04	95.05	79.38	66.27	78.28	54.97	85.29	94.55	76.53
7 月 July	90.82	97.47	84.24	87.17	95.92	78.80	66.46	78.39	55.23	85.41	94.72	76.62
8 月 Aug.	90.80	97.38	84.28	87.29	95.19	79.74	66.55	78.33	55.45	85.64	94.07	77.68
9 月 Sept.	90.86	97.23	84.58	87.23	95.18	79.62	66.55	78.53	55.26	85.60	94.30	77.35
1 0 月 Oct.	90.95	96.66	85.31	87.49	96.27	79.08	66.57	78.36	55.50	85.35	94.68	76.54
1 1 月 Nov.	90.81	97.04	84.62	87.46	95.99	79.37	66.79	78.53	55.76	85.55	94.08	77.50
1 2 月 Dec.	90.96	97.73	84.23	87.45	95.14	80.15	67.01	78.72	55.98	85.83	93.48	78.60

TABLE 8. LABOR FORCE PARTICIPATION RATES BY AGE, 1978 TO DATE (Cont.)

Unit : %

Years									65歲及以上 Years & above		
50~54歲 Years			55~59歲 Years			60~64歲 Years			合計 Total	男 Male	女 Female
小計 Total	男 Male	女 Female	小計 Total	男 Male	女 Female	小計 Total	男 Male	女 Female			
65.36	90.57	28.87	56.81	82.07	21.53	43.53	67.23	12.98	9.48	16.82	2.47
66.01	91.19	29.70	57.46	82.01	22.87	42.51	64.97	13.19	9.26	16.74	2.00
66.02	90.87	30.70	56.30	79.74	22.86	40.83	62.35	12.40	8.48	15.27	1.78
65.70	90.96	31.09	56.48	80.00	22.73	40.76	62.21	12.19	8.55	15.24	1.86
65.22	90.50	31.70	56.99	79.89	23.75	40.35	60.76	12.85	8.48	14.88	2.01
65.68	89.81	35.07	58.31	79.82	26.84	41.29	60.18	15.61	9.11	15.35	2.70
66.32	90.39	37.37	58.82	79.80	28.28	41.33	59.53	16.48	9.07	15.04	2.80
65.98	90.19	38.44	58.09	79.00	28.07	41.07	58.36	17.01	9.74	15.72	3.36
65.96	90.12	39.69	57.98	78.12	30.04	40.17	56.14	17.59	10.53	16.66	3.89
66.12	90.41	40.54	58.50	79.11	30.94	41.82	57.66	19.32	10.59	16.70	3.88
65.62	91.06	39.47	58.49	80.18	30.90	41.68	57.50	19.05	9.64	15.21	3.43
65.54	91.71	39.03	58.07	80.68	30.71	41.98	58.11	18.95	10.34	16.03	3.92
65.04	90.87	39.16	56.43	79.73	29.95	40.90	56.38	19.06	9.77	14.80	4.02
65.64	91.23	39.97	56.29	80.92	29.94	41.84	57.87	20.04	9.93	14.92	4.12
65.98	91.63	40.19	56.72	81.77	30.92	41.97	58.50	20.34	9.69	14.48	4.07
65.80	91.00	40.46	56.06	81.15	30.81	41.61	58.25	20.88	9.83	14.72	4.00
66.11	90.62	41.41	55.52	80.75	30.44	40.61	58.04	20.14	9.68	14.38	4.04
65.79	90.12	41.30	55.75	80.86	31.13	41.06	59.13	21.09	9.79	14.39	4.24
65.30	88.68	41.78	55.18	80.09	30.89	39.79	57.81	21.03	8.95	13.05	3.98
65.09	88.57	41.48	54.75	79.21	30.89	40.10	59.31	20.99	8.76	12.87	3.86
65.49	89.08	41.77	53.52	77.92	29.72	38.25	57.89	19.26	8.51	12.45	3.89
64.25	86.82	41.60	52.31	74.91	30.13	37.24	56.27	19.01	7.92	11.49	3.84
63.91	85.56	42.14	50.54	72.59	28.84	35.68	53.92	18.42	7.71	11.25	3.73
62.33	83.37	41.14	49.22	71.12	27.71	34.15	52.01	17.30	7.39	10.91	3.52
62.78	82.86	42.60	49.13	70.78	27.88	33.89	51.66	17.17	7.79	11.54	3.78
63.59	83.07	44.09	48.53	68.80	28.59	34.03	50.24	18.76	7.78	11.38	4.01
64.31	83.65	45.00	48.63	68.49	29.10	33.49	49.88	17.97	7.42	10.83	3.93
64.51	83.72	45.39	48.76	68.75	29.13	32.49	48.00	17.78	7.27	10.66	3.86
64.85	83.44	46.39	48.15	68.03	28.70	31.60	46.87	17.13	7.58	11.18	4.04
65.57	83.25	48.09	49.64	68.15	31.58	32.04	46.32	18.48	8.13	11.95	4.45
65.94	82.69	49.44	50.60	68.64	33.06	31.86	45.87	18.56	8.10	11.74	4.64
65.43	81.57	49.56	49.95	66.90	33.51	31.75	45.79	18.38	8.05	11.95	4.40
65.93	81.67	50.49	50.67	67.59	34.33	32.20	45.73	19.32	8.09	12.07	4.43
67.14	82.74	51.85	51.66	68.62	35.31	32.01	46.37	18.38	7.93	12.00	4.23
67.73	82.89	52.89	52.52	69.32	36.36	32.56	47.24	18.67	8.10	12.46	4.20
68.27	82.30	54.53	53.21	68.64	38.40	33.42	48.57	19.09	8.34	12.82	4.38
69.63	83.46	56.11	54.41	69.43	40.04	35.61	49.40	22.60	8.68	13.31	4.63
70.34	83.85	57.15	55.08	70.62	40.21	35.77	49.27	23.08	8.78	13.58	4.64
71.44	84.23	59.00	55.67	70.60	41.40	36.35	50.70	22.90	8.61	13.66	4.28
72.47	84.93	60.37	55.66	71.37	40.67	36.65	49.95	24.20	8.58	13.87	4.07
73.54	86.43	61.04	55.63	70.62	41.35	36.70	50.28	23.98	8.43	13.15	4.43
74.43	87.87	61.46	56.08	70.41	42.43	36.70	50.15	24.12	8.32	12.85	4.50
75.19	87.12	63.74	57.55	71.43	44.31	37.70	51.87	24.50	8.78	13.82	4.55
75.37	86.76	64.44	58.87	72.99	45.42	38.64	52.22	25.99	9.18	13.81	5.32
76.30	87.89	65.26	59.64	73.40	46.60	39.55	53.59	26.50	9.62	14.06	5.94
75.73	88.24	63.71	59.23	73.42	45.73	39.34	54.69	24.98	9.50	13.77	5.93
75.95	88.03	64.35	59.43	72.59	46.91	39.46	54.46	25.42	9.49	13.93	5.80
76.08	88.26	64.40	59.26	72.61	46.58	39.53	53.35	26.63	9.55	13.98	5.85
76.07	86.85	65.75	59.42	72.39	47.12	39.51	54.18	25.87	9.61	14.24	5.76
75.87	86.68	65.56	59.50	71.79	47.87	39.41	54.22	25.63	9.54	14.37	5.52
76.14	88.17	64.68	59.66	72.60	47.39	39.59	53.41	26.74	9.56	13.48	6.30
76.32	88.11	65.14	59.87	74.25	46.26	39.56	52.89	27.17	9.70	13.29	6.73
76.54	87.55	66.10	59.79	74.71	45.68	39.57	52.98	27.13	9.69	14.37	5.81
76.64	87.61	66.21	59.55	73.71	46.15	39.67	53.87	26.51	9.57	14.50	5.48
76.82	87.86	66.34	59.78	73.70	46.62	39.63	52.47	27.74	9.69	14.49	5.70
76.81	88.38	65.83	60.09	74.54	46.41	39.62	52.53	27.66	9.79	14.18	6.14
76.69	88.91	65.11	60.08	74.49	46.43	39.75	54.05	26.48	9.77	14.06	6.21
77.19	88.73	66.26	61.00	75.05	47.70	40.55	53.94	28.14	9.91	14.16	6.40
76.72	88.66	65.42	60.35	75.13	46.39	39.92	54.17	26.66	9.76	13.54	6.63
76.78	88.62	65.57	60.49	75.92	45.88	39.97	52.82	28.02	9.86	13.89	6.53
76.93	88.77	65.65	60.47	75.62	46.15	40.15	53.37	27.90	9.89	13.81	6.66
76.93	88.80	65.57	60.62	73.65	48.29	40.21	53.92	27.55	9.88	13.88	6.57
77.03	88.07	66.52	60.73	74.27	47.92	40.24	53.38	28.11	9.85	14.22	6.24
77.13	88.00	66.84	60.99	75.47	47.31	40.55	53.85	28.22	9.85	13.90	6.50
77.48	88.67	66.91	61.22	75.14	48.01	40.52	53.72	28.31	9.92	13.84	6.69
77.39	88.92	66.51	61.20	75.64	47.51	40.75	53.45	28.94	9.91	14.70	5.96
77.32	89.05	66.26	61.06	74.72	48.16	40.89	54.69	28.04	9.91	14.29	6.29
77.42	88.80	66.67	61.39	74.78	48.75	40.82	53.75	28.86	9.99	14.75	6.07
77.48	88.91	66.71	61.67	75.19	48.89	41.13	54.58	28.70	10.05	14.65	6.25
77.68	89.53	66.49	61.78	75.11	49.14	41.44	55.52	28.36	10.02	14.35	6.45

表9 歷年教育程度別勞動力參與率

單位：%

年 月 別 Year & month	總計 Total	男 Male	女 Female	國 中 及 以 下					
				合計 Total	男 Male	女 Female	國小及以下 Primary school & below		
							小計 Total	男 Male	女 Female
67年平均 Ave., 1978	58.76	77.96	39.13	59.36	83.86	37.13	57.25	85.06	34.73
68年平均 Ave., 1979	58.73	77.95	39.23	59.17	83.74	37.05	56.57	84.40	34.19
69年平均 Ave., 1980	58.26	77.11	39.25	58.43	82.82	36.67	55.47	82.98	33.61
70年平均 Ave., 1981	57.82	76.78	38.76	57.61	81.99	35.85	54.54	82.23	32.64
71年平均 Ave., 1982	57.93	76.47	39.30	57.60	81.68	36.09	54.24	81.19	32.90
72年平均 Ave., 1983	59.26	76.36	42.12	58.93	81.36	38.92	55.58	80.38	36.03
73年平均 Ave., 1984	59.72	76.11	43.30	59.17	80.61	40.06	55.87	79.47	37.42
74年平均 Ave., 1985	59.49	75.47	43.46	58.80	79.78	40.04	55.22	78.19	37.24
75年平均 Ave., 1986	60.37	75.15	45.51	59.43	79.00	41.81	55.63	76.81	39.00
76年平均 Ave., 1987	60.93	75.24	46.54	59.72	79.04	42.29	55.69	76.40	39.53
77年平均 Ave., 1988	60.21	74.83	45.56	58.46	78.35	40.61	54.09	75.35	37.71
78年平均 Ave., 1989	60.12	74.84	45.35	57.96	77.88	40.07	53.33	74.60	36.97
79年平均 Ave., 1990	59.24	73.96	44.50	56.69	76.86	38.71	51.86	73.02	35.85
80年平均 Ave., 1991	59.11	73.80	44.39	56.22	76.40	38.12	51.04	72.20	35.15
81年平均 Ave., 1992	59.34	73.78	44.83	56.13	75.91	38.33	50.60	70.87	35.45
82年平均 Ave., 1993	58.82	72.67	44.89	55.11	74.65	37.63	49.24	68.90	34.73
83年平均 Ave., 1994	58.96	72.44	45.40	54.80	73.96	37.56	48.28	67.33	34.22
84年平均 Ave., 1995	58.71	72.03	45.34	54.04	73.03	36.88	47.10	65.73	33.39
85年平均 Ave., 1996	58.44	71.13	45.76	52.69	71.04	36.24	45.45	63.01	32.65
86年平均 Ave., 1997	58.33	71.09	45.64	51.98	70.02	35.82	44.60	61.69	32.06
87年平均 Ave., 1998	58.04	70.58	45.60	51.05	69.06	34.84	42.74	59.41	30.53
88年平均 Ave., 1999	57.93	69.93	46.03	50.26	67.71	34.62	41.07	56.94	29.65
89年平均 Ave., 2000	57.68	69.42	46.02	49.42	66.73	33.94	39.58	54.94	28.65
90年平均 Ave., 2001	57.23	68.47	46.10	48.51	65.70	33.14	37.92	53.30	27.09
91年平均 Ave., 2002	57.34	68.22	46.59	47.96	64.95	32.77	37.07	52.18	26.63
92年平均 Ave., 2003	57.34	67.69	47.14	47.24	63.47	32.64	36.14	50.18	26.40
93年平均 Ave., 2004	57.66	67.78	47.71	46.39	62.38	31.96	34.82	48.59	25.26
94年平均 Ave., 2005	57.78	67.62	48.12	45.53	61.43	31.24	33.52	47.01	24.23
95年平均 Ave., 2006	57.92	67.35	48.68	44.34	59.72	30.53	31.90	44.61	23.14
96年平均 Ave., 2007	58.25	67.24	49.44	43.88	59.01	30.34	30.88	42.83	22.68
97年平均 Ave., 2008	58.28	67.09	49.67	42.87	57.85	29.46	29.71	41.46	21.68
98年平均 Ave., 2009	57.90	66.40	49.62	41.67	56.22	28.61	28.23	39.63	20.44
99年平均 Ave., 2010	58.07	66.51	49.89	41.62	56.00	28.67	27.89	39.21	20.17
100年平均 Ave., 2011	58.17	66.67	49.97	41.18	55.99	27.62	27.40	39.07	19.39
101年平均 Ave., 2012	58.35	66.83	50.19	41.25	55.95	27.34	27.36	38.84	19.22
102年平均 Ave., 2013	58.43	66.74	50.46	41.50	55.64	27.51	27.23	38.19	19.09
103年平均 Ave., 2014	58.54	66.78	50.64	40.57	54.38	26.20	25.79	36.14	17.74
104年平均 Ave., 2015	58.65	66.91	50.74	40.17	53.85	25.22	25.36	35.88	16.80
105年平均 Ave., 2016	58.75	67.05	50.80	40.37	54.20	25.43	25.31	35.86	16.75
106年平均 Ave., 2017	58.83	67.13	50.92	40.57	54.79	26.69	25.07	36.05	16.81
107年平均 Ave., 2018	58.99	67.24	51.14	40.93	54.86	26.73	24.88	35.61	16.54
108年平均 Ave., 2019	59.17	67.34	51.39	40.87	53.99	25.60	24.32	34.15	15.68
109年平均 Ave., 2020	59.14	67.24	51.41	39.70	52.15	26.49	22.92	32.08	15.16
110年平均 Ave., 2021	59.02	66.93	51.49	38.24	50.19	26.54	21.45	29.60	14.91
111年平均 Ave., 2022	59.18	67.14	51.61	37.56	49.39	26.86	21.19	29.43	14.93
1 1 月 Jan.	59.17	67.19	51.53	37.83	50.82	25.60	21.59	31.10	14.21
2 月 Feb.	59.17	67.18	51.54	37.81	50.30	26.13	21.46	30.61	14.38
3 月 Mar.	59.19	67.18	51.58	37.91	49.80	26.86	21.55	29.42	15.51
4 月 Apr.	59.16	67.14	51.57	37.87	49.71	26.91	21.53	30.04	15.00
5 月 May	59.05	66.97	51.51	37.75	49.26	27.15	21.31	29.53	15.04
6 月 June	59.12	67.10	51.54	37.62	48.55	27.63	21.22	27.90	16.14
7 月 July	59.28	67.32	51.64	38.00	49.39	27.72	21.30	28.84	15.60
8 月 Aug.	59.29	67.29	51.69	37.67	49.29	27.34	21.27	30.26	14.48
9 月 Sept.	59.17	67.09	51.64	37.29	49.14	26.81	20.97	29.18	14.80
10 月 Oct.	59.18	67.05	51.71	37.16	49.02	26.76	20.82	28.45	15.09
11 月 Nov.	59.20	67.10	51.71	36.98	48.59	26.83	20.70	28.90	14.55
12 月 Dec.	59.17	67.09	51.66	36.81	48.70	26.51	20.59	28.86	14.38
112年平均 Ave., 2023	59.22	67.05	51.82	36.37	47.81	26.89	19.89	27.22	14.54
1 1 月 Jan.	59.17	67.05	51.70	36.73	47.77	27.22	20.48	27.15	15.51
2 月 Feb.	59.18	67.06	51.73	36.74	48.07	27.04	20.39	27.87	14.83
3 月 Mar.	59.20	67.06	51.77	36.71	48.69	26.49	20.29	29.00	13.83
4 月 Apr.	59.18	67.03	51.76	36.60	47.94	26.98	20.14	27.25	14.89
5 月 May	59.13	66.94	51.74	36.42	47.41	27.13	19.97	26.35	15.29
6 月 June	59.17	66.98	51.79	36.29	46.90	27.42	19.82	25.70	15.53
7 月 July	59.31	67.13	51.93	36.58	48.31	26.84	19.74	27.07	14.40
8 月 Aug.	59.30	67.14	51.91	36.24	47.56	27.05	19.66	27.87	13.70
9 月 Sept.	59.21	67.04	51.82	36.02	46.78	27.31	19.50	26.24	14.62
10 月 Oct.	59.24	67.06	51.87	36.15	48.26	26.37	19.58	27.47	13.94
11 月 Nov.	59.26	67.07	51.90	36.07	48.29	26.28	19.60	27.92	13.71
12 月 Dec.	59.26	67.05	51.93	35.91	47.69	26.53	19.41	26.69	14.27

註：99年(含)以前，「大學」係含「研究所」者。

TABLE 9. LABOR FORCE PARTICIPATION RATES BY EDUCATIONAL ATTAINMENT, 1978 TO DATE

Unit : %

Junior high & below			高級中等(高中、高職) Senior high school (regular & vocational)			大專及以上 Junior college & above		
國中 Junior high			合計	男	女	合計	男	女
小計 Total	男 Male	女 Female	Total	Male	Female	Total	Male	Female
67.45	80.31	49.38	54.36	62.82	43.64	63.34	68.37	53.79
68.43	81.91	50.26	55.29	64.27	44.24	62.92	68.56	52.48
68.29	82.40	49.77	55.07	64.32	44.25	64.08	70.19	53.03
67.23	81.41	48.81	55.33	65.22	43.90	64.83	71.15	53.91
67.84	82.84	48.53	55.75	65.62	44.61	65.09	71.02	54.85
68.74	83.60	49.74	57.15	66.61	46.66	66.09	71.26	57.44
68.38	83.10	49.50	58.13	67.72	47.66	66.51	71.84	57.67
68.33	83.12	49.52	57.96	67.55	47.60	66.77	71.87	58.42
69.13	83.40	50.96	59.46	68.40	50.04	67.35	72.20	59.47
69.71	84.11	51.10	60.46	69.20	51.27	67.74	72.02	61.17
68.87	83.87	49.55	60.42	69.44	51.02	67.58	72.27	60.45
68.52	83.68	49.18	60.91	70.51	50.99	67.52	72.54	59.94
67.24	83.30	46.79	60.51	70.48	50.23	66.40	71.19	59.29
67.08	83.09	46.31	60.65	70.66	50.39	66.80	71.46	60.01
67.07	83.48	45.84	60.93	71.23	50.44	67.22	72.18	60.12
66.39	82.98	44.97	60.70	70.45	50.76	66.71	71.32	60.22
67.03	83.29	45.85	61.00	70.90	50.94	67.52	71.21	62.42
66.66	82.95	45.33	60.94	70.91	50.82	67.65	71.50	62.60
65.52	81.72	44.66	61.12	70.64	51.40	68.27	72.10	63.45
64.55	80.83	44.15	61.08	71.09	50.96	68.75	73.21	63.24
64.97	81.27	44.27	61.12	71.11	51.11	68.36	72.70	63.16
64.71	80.44	44.90	61.36	71.21	51.50	67.98	71.96	63.21
64.62	80.26	44.77	61.40	71.30	51.49	67.65	71.26	63.35
65.08	79.92	45.89	61.38	70.68	52.14	66.40	69.79	62.41
65.36	79.50	46.37	61.90	71.14	52.81	65.91	69.16	62.14
64.83	78.46	46.38	62.43	71.64	53.42	65.43	68.51	61.95
64.48	77.76	46.51	63.41	72.66	54.43	65.75	68.83	62.32
64.00	77.23	46.21	63.45	72.67	54.46	66.40	69.18	63.35
62.95	75.89	45.75	63.52	72.34	54.93	67.38	70.21	64.30
62.93	76.01	45.75	63.95	72.24	55.82	67.63	70.36	64.71
61.99	74.84	45.04	63.64	72.02	55.40	68.18	70.85	65.35
61.02	73.21	44.87	62.61	71.13	54.22	68.40	70.82	65.89
61.23	73.02	45.51	62.25	70.87	53.78	68.43	71.17	65.64
60.56	72.78	43.86	62.36	70.93	53.97	68.23	71.29	65.19
60.51	72.75	43.23	62.30	71.19	53.51	68.00	71.37	64.78
61.04	72.79	43.81	61.82	70.60	53.02	67.77	71.76	64.14
60.64	72.19	42.70	61.80	71.12	52.35	68.03	72.26	64.36
59.89	71.16	41.49	62.04	71.69	52.10	67.79	72.39	63.94
60.00	71.63	41.56	62.06	71.77	52.01	67.29	71.99	63.34
60.48	72.68	43.82	62.24	72.16	51.95	66.67	70.60	63.19
61.37	73.03	44.56	62.56	72.65	52.13	66.10	70.33	62.41
61.80	72.70	43.49	62.88	73.28	52.14	65.83	70.89	61.70
60.61	71.77	44.89	62.77	73.41	51.71	66.00	70.88	61.82
59.29	70.76	44.82	62.45	72.84	51.61	66.22	70.87	62.08
57.93	69.68	44.75	62.22	72.50	51.50	66.60	71.26	62.33
58.21	70.65	43.30	62.50	72.74	51.78	66.43	70.84	62.45
58.07	69.94	44.04	62.39	72.43	51.87	66.53	71.24	62.26
57.93	69.89	43.91	62.41	72.38	51.97	66.52	71.47	62.03
57.68	69.00	44.55	62.43	72.90	51.51	66.52	71.12	62.34
57.51	68.40	44.94	62.24	72.63	51.40	66.50	71.15	62.26
57.60	68.94	44.66	62.23	72.42	51.59	66.61	71.74	61.92
58.71	70.14	45.88	62.29	72.38	51.76	66.60	71.70	61.91
58.75	69.47	47.04	62.29	72.45	51.71	66.51	71.40	61.99
58.32	70.30	45.27	61.97	72.10	51.43	66.57	71.23	62.26
57.98	70.79	44.32	61.98	72.16	51.40	66.67	71.13	62.53
57.51	69.27	45.05	61.99	72.59	50.97	66.82	71.14	62.79
56.99	69.49	44.06	61.92	72.86	50.57	66.91	70.93	63.16
56.10	68.92	43.70	61.66	71.55	51.40	67.26	71.75	63.03
56.61	69.08	43.83	61.92	72.16	51.28	67.00	71.65	62.64
56.43	68.65	44.04	61.74	71.14	52.00	67.16	72.18	62.46
56.27	68.64	43.85	61.81	71.72	51.52	67.21	71.59	63.12
55.95	68.63	43.31	61.80	72.06	51.15	67.25	71.62	63.15
55.48	68.06	42.94	61.68	71.86	51.10	67.29	71.77	63.10
55.57	68.11	43.32	61.67	71.94	51.01	67.34	71.87	63.07
56.60	69.97	43.69	61.70	71.62	51.44	67.33	71.67	63.24
56.65	68.72	45.42	61.72	71.46	51.63	67.20	71.79	62.84
56.35	68.85	44.77	61.61	71.57	51.31	67.14	71.79	62.71
56.25	70.09	43.36	61.53	71.41	51.32	67.23	71.40	63.27
55.74	69.27	43.22	61.37	70.86	51.55	67.43	71.72	63.34
55.31	69.10	42.71	61.31	70.83	51.49	67.56	71.93	63.39

Note : Before 2011, data of "University" contain "Graduate school".

表9 歷年教育程度別勞動力參與率(續)

TABLE 9. LABOR FORCE PARTICIPATION RATES BY EDUCATIONAL ATTAINMENT, 1978 TO DATE (Cont.)

年 月 別 Year & month	大專及以上 Junior college & above								
	專科 Junior college			大學 University			研究所 Graduate school		
	小計 Total	男 Male	女 Female	小計 Total	男 Male	女 Female	小計 Total	男 Male	女 Female
67年平均 Ave., 1978	67.46	72.78	58.91	59.65	64.83	48.14	-	-	-
68年平均 Ave., 1979	67.81	73.86	57.97	58.63	64.30	46.80	-	-	-
69年平均 Ave., 1980	68.50	74.90	58.44	59.96	66.20	47.00	-	-	-
70年平均 Ave., 1981	68.47	75.23	58.38	61.31	67.61	48.68	-	-	-
71年平均 Ave., 1982	68.77	75.26	59.10	61.42	67.23	49.72	-	-	-
72年平均 Ave., 1983	69.23	74.86	61.10	62.91	68.01	52.95	-	-	-
73年平均 Ave., 1984	70.08	75.85	61.64	62.86	68.12	52.88	-	-	-
74年平均 Ave., 1985	70.89	76.82	62.35	62.31	67.04	53.40	-	-	-
75年平均 Ave., 1986	71.40	77.27	62.85	62.99	67.20	55.28	-	-	-
76年平均 Ave., 1987	72.10	77.20	65.06	63.01	66.87	56.29	-	-	-
77年平均 Ave., 1988	71.40	76.63	64.21	63.35	67.84	55.70	-	-	-
78年平均 Ave., 1989	70.91	76.42	63.42	63.72	68.56	55.47	-	-	-
79年平均 Ave., 1990	70.06	75.85	62.27	62.24	66.32	55.47	-	-	-
80年平均 Ave., 1991	70.17	75.69	62.83	62.83	66.87	56.26	-	-	-
81年平均 Ave., 1992	71.50	77.66	63.34	62.12	66.10	55.87	-	-	-
82年平均 Ave., 1993	71.34	77.28	63.65	61.30	64.86	55.80	-	-	-
83年平均 Ave., 1994	72.30	77.26	66.02	61.84	64.58	57.65	-	-	-
84年平均 Ave., 1995	71.72	77.20	65.17	62.90	65.40	59.23	-	-	-
85年平均 Ave., 1996	72.51	78.16	66.01	63.27	65.55	60.07	-	-	-
86年平均 Ave., 1997	73.29	79.62	66.05	63.50	66.33	59.67	-	-	-
87年平均 Ave., 1998	72.61	78.71	65.83	63.52	66.34	59.83	-	-	-
88年平均 Ave., 1999	72.89	78.54	66.68	62.44	65.13	58.90	-	-	-
89年平均 Ave., 2000	73.29	78.67	67.40	61.44	63.74	58.42	-	-	-
90年平均 Ave., 2001	73.33	78.69	67.56	59.07	61.13	56.40	-	-	-
91年平均 Ave., 2002	74.24	79.35	68.83	57.79	60.03	54.94	-	-	-
92年平均 Ave., 2003	74.89	80.11	69.42	56.96	58.82	54.70	-	-	-
93年平均 Ave., 2004	75.81	81.12	70.32	57.47	59.37	55.22	-	-	-
94年平均 Ave., 2005	76.86	82.40	71.24	58.52	59.88	56.93	-	-	-
95年平均 Ave., 2006	77.67	83.63	71.69	60.25	61.50	58.79	-	-	-
96年平均 Ave., 2007	77.26	83.18	71.31	61.46	62.55	60.23	-	-	-
97年平均 Ave., 2008	77.47	83.19	71.78	62.63	63.83	61.32	-	-	-
98年平均 Ave., 2009	76.99	83.18	70.89	63.58	64.17	62.95	-	-	-
99年平均 Ave., 2010	76.87	83.36	70.54	63.91	64.87	62.91	-	-	-
100年平均 Ave., 2011	76.28	83.36	69.46	62.40	62.65	62.17	71.26	73.69	67.42
101年平均 Ave., 2012	75.51	82.50	68.81	62.65	63.53	61.89	71.24	73.72	67.76
102年平均 Ave., 2013	74.92	82.37	67.83	62.84	64.67	61.35	70.85	73.09	68.05
103年平均 Ave., 2014	74.52	82.13	67.25	63.32	65.42	61.70	72.35	74.41	70.06
104年平均 Ave., 2015	74.02	81.42	66.82	63.26	65.72	61.44	72.47	75.86	69.06
105年平均 Ave., 2016	74.04	81.51	66.65	62.83	65.53	60.83	71.14	74.49	67.87
106年平均 Ave., 2017	74.11	80.69	67.57	62.11	64.35	60.33	70.08	72.65	67.25
107年平均 Ave., 2018	74.32	80.19	68.43	61.42	64.28	59.22	68.97	72.31	65.36
108年平均 Ave., 2019	74.52	80.77	68.11	61.14	64.97	58.44	68.40	71.98	65.01
109年平均 Ave., 2020	74.13	80.86	67.23	61.61	65.26	58.88	68.88	72.13	65.51
110年平均 Ave., 2021	73.05	79.38	66.59	62.44	65.96	59.68	69.29	73.04	65.08
111年平均 Ave., 2022	72.74	78.86	66.55	63.28	67.02	60.22	69.45	73.48	64.64
1 1 月 Jan.	73.03	78.96	67.01	62.69	65.95	60.07	69.97	73.93	65.34
2 月 Feb.	73.06	79.52	66.49	62.86	66.14	60.21	69.93	74.76	64.28
3 月 Mar.	72.84	79.74	65.84	62.91	66.65	59.89	70.04	74.21	65.12
4 月 Apr.	72.68	80.16	65.10	62.97	66.28	60.30	70.09	72.92	66.75
5 月 May	72.64	79.70	65.49	62.97	66.59	60.03	70.07	72.87	66.74
6 月 June	72.68	78.72	66.57	63.13	67.75	59.37	70.17	74.07	65.53
7 月 July	72.73	78.37	67.03	63.61	67.82	60.16	68.21	74.03	61.26
8 月 Aug.	72.65	78.68	66.56	63.46	67.46	60.14	68.52	73.35	62.72
9 月 Sept.	72.66	79.32	65.96	63.52	67.45	60.25	68.70	71.72	65.07
10 月 Oct.	72.68	78.69	66.63	63.60	67.46	60.37	69.00	72.04	65.33
11 月 Nov.	72.66	77.58	67.71	63.78	67.52	60.65	69.23	73.41	64.17
12 月 Dec.	72.57	76.88	68.24	63.86	67.06	61.18	69.63	74.57	63.63
112年平均 Ave., 2023	72.15	78.28	66.04	64.64	68.48	61.34	69.69	73.12	65.46
1 1 月 Jan.	72.40	78.37	66.39	64.05	67.75	60.94	69.72	74.40	64.02
2 月 Feb.	72.49	79.57	65.38	64.23	68.09	60.97	69.92	74.66	64.15
3 月 Mar.	72.41	79.31	65.47	64.30	67.43	61.64	70.15	73.84	65.67
4 月 Apr.	72.25	78.81	65.67	64.42	68.07	61.34	70.13	72.77	66.91
5 月 May	72.26	78.87	65.67	64.51	68.50	61.12	70.12	72.24	67.50
6 月 June	72.27	78.17	66.39	64.60	68.59	61.19	70.09	73.51	65.86
7 月 July	72.21	77.39	67.07	64.92	68.91	61.51	68.95	72.53	64.54
8 月 Aug.	72.10	78.12	66.12	64.71	68.77	61.19	69.20	72.82	64.72
9 月 Sept.	71.96	78.51	65.49	64.64	68.76	61.06	69.27	72.44	65.36
10 月 Oct.	71.79	77.83	65.84	64.88	68.63	61.61	69.24	71.63	66.28
11 月 Nov.	71.79	77.22	66.44	65.11	69.09	61.64	69.58	72.69	65.70
12 月 Dec.	71.82	77.15	66.57	65.21	69.03	61.88	69.98	74.07	64.84

Unit : %

表 10 歷年婚姻狀況別勞動力參與率

TABLE 10. LABOR FORCE PARTICIPATION RATES BY MARITAL STATUS, 1978 TO DATE

年 月 別 Year & month	總計 Total	男 Male	女 Female	未 婚 Never married			有配偶或同居 Married, spouse present or cohabited			離婚、分居或喪偶 Divorced, separated or widowed		
				合計 Total	男 Male	女 Female	合計 Total	男 Male	女 Female	合計 Total	男 Male	女 Female
				合計 Total	男 Male	女 Female	合計 Total	男 Male	女 Female	合計 Total	男 Male	女 Female
6 7 年平均 Ave., 1978	58.76	77.96	39.13	59.18	58.44	60.19	60.50	89.60	31.94	30.88	55.07	19.00
6 8 年平均 Ave., 1979	58.73	77.95	39.23	61.38	62.26	60.30	60.48	89.56	31.87	29.13	52.65	17.87
6 9 年平均 Ave., 1980	58.26	77.11	39.25	60.20	60.80	59.48	60.36	88.95	32.19	28.49	50.56	18.21
7 0 年平均 Ave., 1981	57.82	76.78	38.76	59.75	60.41	58.95	59.91	88.65	31.72	28.32	49.39	18.45
7 1 年平均 Ave., 1982	57.93	76.47	39.30	59.24	59.93	58.41	60.29	88.13	32.97	28.35	48.66	19.07
7 2 年平均 Ave., 1983	59.26	76.36	42.12	59.58	59.82	59.29	62.12	87.77	36.96	30.25	49.52	21.13
7 3 年平均 Ave., 1984	59.72	76.11	43.30	59.04	59.49	58.50	63.06	87.44	39.04	31.85	50.14	23.14
7 4 年平均 Ave., 1985	59.49	75.47	43.46	58.31	58.76	57.78	63.10	86.91	39.68	32.10	49.81	23.63
7 5 年平均 Ave., 1986	60.37	75.15	45.51	58.49	58.47	58.51	64.42	86.74	42.52	33.05	49.83	24.79
7 6 年平均 Ave., 1987	60.93	75.24	46.54	58.98	59.17	58.75	65.07	86.55	43.91	33.46	49.77	25.49
7 7 年平均 Ave., 1988	60.21	74.83	45.56	58.17	58.80	57.42	64.33	85.91	42.98	33.31	49.61	25.48
7 8 年平均 Ave., 1989	60.12	74.84	45.35	58.11	59.13	56.88	64.16	85.63	42.94	33.96	50.72	25.73
7 9 年平均 Ave., 1990	59.24	73.96	44.50	56.78	58.01	55.30	63.40	84.76	42.30	34.44	51.06	26.07
8 0 年平均 Ave., 1991	59.11	73.80	44.39	56.30	57.77	54.53	63.50	84.84	42.47	34.90	51.20	26.69
8 1 年平均 Ave., 1992	59.34	73.78	44.83	56.01	58.04	53.55	64.00	84.67	43.65	35.20	51.55	26.94
8 2 年平均 Ave., 1993	58.82	72.67	44.89	54.58	56.33	52.45	63.98	83.97	44.29	34.62	50.18	26.72
8 3 年平均 Ave., 1994	58.96	72.44	45.40	54.96	56.92	52.56	64.02	83.20	45.13	34.53	50.05	26.71
8 4 年平均 Ave., 1995	58.71	72.03	45.34	54.60	56.65	52.12	63.84	82.80	45.18	34.80	50.50	26.87
8 5 年平均 Ave., 1996	58.44	71.13	45.76	54.14	55.96	51.94	63.71	81.73	45.95	34.91	50.52	27.17
8 6 年平均 Ave., 1997	58.33	71.09	45.64	54.01	56.27	51.32	63.68	81.55	46.09	34.41	49.53	26.89
8 7 年平均 Ave., 1998	58.04	70.58	45.60	53.85	55.83	51.50	63.45	81.12	46.06	33.75	48.43	26.70
8 8 年平均 Ave., 1999	57.93	69.93	46.03	54.51	56.28	52.40	62.89	79.80	46.28	33.66	48.42	26.50
8 9 年平均 Ave., 2000	57.68	69.42	46.02	54.69	56.35	52.71	62.40	79.00	46.14	33.97	48.79	26.68
9 0 年平均 Ave., 2001	57.23	68.47	46.10	54.25	55.33	52.98	62.02	78.00	46.26	33.60	48.04	26.56
9 1 年平均 Ave., 2002	57.34	68.22	46.59	54.85	55.67	53.89	61.91	77.37	46.64	34.15	48.93	26.88
9 2 年平均 Ave., 2003	57.34	67.69	47.14	55.04	55.49	54.52	61.78	76.67	47.10	35.10	49.53	27.87
9 3 年平均 Ave., 2004	57.66	67.78	47.71	56.00	56.62	55.28	61.92	76.21	47.77	35.56	50.39	28.12
9 4 年平均 Ave., 2005	57.78	67.62	48.12	56.86	57.18	56.49	61.72	75.77	47.75	35.87	50.19	28.97
9 5 年平均 Ave., 2006	57.92	67.35	48.68	57.38	57.56	57.17	61.70	75.12	48.35	36.49	51.59	29.24
9 6 年平均 Ave., 2007	58.25	67.24	49.44	58.02	58.14	57.89	61.84	74.68	49.10	37.19	51.59	30.22
9 7 年平均 Ave., 2008	58.28	67.09	49.67	58.64	58.88	58.38	61.53	73.99	49.11	37.59	51.60	30.88
9 8 年平均 Ave., 2009	57.90	66.40	49.62	58.81	58.88	58.74	60.93	73.05	48.92	37.52	51.11	30.93
9 9 年平均 Ave., 2010	58.07	66.51	49.89	59.74	60.01	59.43	60.70	72.54	49.03	37.63	51.78	30.76
1 0 0 年平均 Ave., 2011	58.17	66.67	49.97	60.39	60.62	60.14	60.60	72.37	48.97	37.33	52.43	30.17
1 0 1 年平均 Ave., 2012	58.35	66.83	50.19	60.95	61.29	60.57	60.51	72.14	49.05	37.87	53.34	30.35
1 0 2 年平均 Ave., 2013	58.43	66.74	50.46	61.39	62.26	60.40	60.41	71.57	49.43	38.04	52.67	30.89
1 0 3 年平均 Ave., 2014	58.54	66.78	50.64	61.91	63.02	60.68	60.39	71.23	49.78	37.95	53.16	30.21
1 0 4 年平均 Ave., 2015	58.65	66.91	50.74	62.98	64.30	61.52	60.00	70.57	49.68	37.70	53.86	29.18
1 0 5 年平均 Ave., 2016	58.75	67.05	50.80	64.08	65.91	62.05	59.31	69.79	49.17	38.22	53.80	29.81
1 0 6 年平均 Ave., 2017	58.83	67.13	50.92	65.13	67.22	62.83	58.90	69.00	49.11	37.90	53.79	29.52
1 0 7 年平均 Ave., 2018	58.99	67.24	51.14	66.14	68.51	63.56	58.67	68.28	49.27	37.61	54.01	28.96
1 0 8 年平均 Ave., 2019	59.17	67.34	51.39	67.13	69.80	64.21	58.25	67.51	49.24	38.18	54.51	29.35
1 0 9 年平均 Ave., 2020	59.14	67.24	51.41	67.90	70.79	64.67	57.89	66.78	49.25	37.98	53.48	29.94
1 1 0 年平均 Ave., 2021	59.02	66.93	51.49	68.41	70.93	65.56	57.51	66.18	49.08	37.67	52.90	29.98
1 1 1 年平均 Ave., 2022	59.18	67.14	51.61	69.46	72.15	66.41	57.20	65.66	49.00	37.88	53.48	30.06
1 月 Jan.	59.17	67.19	51.53	68.83	71.90	65.40	57.63	65.81	49.58	37.54	54.41	29.05
2 月 Feb.	59.17	67.18	51.54	69.08	71.80	65.99	57.44	65.79	49.34	37.64	54.83	28.82
3 月 Mar.	59.19	67.18	51.58	69.17	71.91	66.08	57.06	65.73	48.66	39.47	55.17	31.09
4 月 Apr.	59.16	67.14	51.57	69.11	71.87	65.99	57.25	66.09	48.69	38.51	52.44	31.20
5 月 May	59.05	66.97	51.51	68.89	71.77	65.55	57.51	66.05	49.32	37.16	50.43	30.50
6 月 June	59.12	67.10	51.54	68.93	72.09	65.28	57.52	66.07	49.29	37.54	50.10	31.38
7 月 July	59.28	67.32	51.64	70.07	72.90	66.82	57.03	65.63	48.73	37.64	51.96	30.56
8 月 Aug.	59.29	67.29	51.69	69.89	71.95	67.55	57.27	66.15	48.62	37.23	52.99	29.39
9 月 Sept.	59.17	67.09	51.64	69.95	72.19	67.39	56.74	65.41	48.34	38.64	54.50	30.62
1 0 月 Oct.	59.18	67.05	51.71	69.99	72.58	66.98	56.60	64.72	48.80	38.87	56.05	30.57
1 1 月 Nov.	59.20	67.10	51.71	69.80	72.38	66.86	57.11	65.07	49.36	37.42	55.41	28.87
1 2 月 Dec.	59.17	67.09	51.66	69.87	72.44	66.97	57.21	65.40	49.22	36.89	53.45	28.64
1 1 2 年平均 Ave., 2023	59.22	67.05	51.82	70.07	72.95	66.76	57.06	65.12	49.34	37.37	51.96	30.18
1 月 Jan.	59.17	67.05	51.70	69.26	72.42	65.67	57.49	65.63	49.62	37.54	51.57	30.47
2 月 Feb.	59.18	67.06	51.73	69.27	72.25	65.84	57.40	65.72	49.43	37.87	51.66	30.89
3 月 Mar.	59.20	67.06	51.77	69.65	72.63	66.21	57.15	65.27	49.45	37.77	52.66	30.12
4 月 Apr.	59.18	67.03	51.76	69.75	72.90	66.14	56.89	65.11	49.01	37.96	51.35	31.42
5 月 May	59.13	66.94	51.74	69.69	72.76	66.15	57.14	65.26	49.35	36.76	49.51	30.77
6 月 June	59.17	66.98	51.79	70.21	73.06	66.90	56.99	65.02	49.32	37.21	51.18	30.50
7 月 July	59.31	67.13	51.93	70.43	73.31	67.14	56.84	64.69	49.30	38.15	54.08	30.30
8 月 Aug.	59.30	67.14	51.91	70.12	72.92	66.96	57.17	65.15	49.48	37.56	53.46	29.50
9 月 Sept.	59.21	67.04	51.82	70.17	72.94	67.03	56.71	64.79	48.96	38.69	54.58	30.61
1 0 月 Oct.	59.24	67.06	51.87	70.88	73.47	67.88	56.68	64.60	49.07	36.83	52.45	29.39
1 1 月 Nov.	59.26	67.07	51.90	70.83	73.44	67.82	57.12	65.09	49.45	35.93	50.20	29.10
1 2 月 Dec.	59.26	67.05	51.93	70.58	73.36	67.35	57.15	65.10	49.62	36.25	50.46	29.13

單位：%

Unit：%

表 1 1 歷年就業者之年齡

單位：千人

年 月 別 Year & month	總計 Total	男 Male	女 Female	1 5 ~ 2 4 歲					
				合計 Total	男 Male	女 Female	1 5 ~ 1 9 歲 Years		
							小計 Total	男 Male	女 Female
6 7年平均 Ave., 1978	6 231	4 183	2 048	1 773	861	911	842	416	426
6 8年平均 Ave., 1979	6 432	4 306	2 126	1 775	846	929	841	411	430
6 9年平均 Ave., 1980	6 547	4 357	2 191	1 732	804	927	787	381	406
7 0年平均 Ave., 1981	6 672	4 448	2 224	1 700	784	917	748	364	385
7 1年平均 Ave., 1982	6 811	4 509	2 301	1 655	758	898	704	344	360
7 2年平均 Ave., 1983	7 070	4 561	2 509	1 644	740	904	668	323	345
7 3年平均 Ave., 1984	7 308	4 661	2 647	1 630	727	903	632	308	324
7 4年平均 Ave., 1985	7 428	4 719	2 709	1 568	695	873	586	284	302
7 5年平均 Ave., 1986	7 733	4 821	2 912	1 588	691	897	578	276	302
7 6年平均 Ave., 1987	8 022	4 966	3 057	1 591	694	897	554	271	283
7 7年平均 Ave., 1988	8 107	5 043	3 064	1 506	647	859	499	242	256
7 8年平均 Ave., 1989	8 258	5 149	3 110	1 467	634	833	467	228	239
7 9年平均 Ave., 1990	8 283	5 175	3 108	1 375	591	784	408	199	209
8 0年平均 Ave., 1991	8 439	5 274	3 165	1 345	584	761	385	189	196
8 1年平均 Ave., 1992	8 632	5 380	3 252	1 310	585	725	358	179	179
8 2年平均 Ave., 1993	8 745	5 422	3 323	1 278	574	705	340	171	169
8 3年平均 Ave., 1994	8 939	5 511	3 428	1 296	591	705	363	191	171
8 4年平均 Ave., 1995	9 045	5 558	3 487	1 256	580	677	357	190	166
8 5年平均 Ave., 1996	9 068	5 508	3 560	1 203	546	657	338	178	160
8 6年平均 Ave., 1997	9 176	5 562	3 613	1 193	541	652	323	170	153
8 7年平均 Ave., 1998	9 289	5 610	3 679	1 167	519	648	287	150	137
8 8年平均 Ave., 1999	9 385	5 624	3 761	1 193	535	658	276	148	127
8 9年平均 Ave., 2000	9 491	5 670	3 821	1 189	541	648	254	139	116
9 0年平均 Ave., 2001	9 383	5 553	3 830	1 117	498	619	213	113	99
9 1年平均 Ave., 2002	9 454	5 547	3 907	1 070	462	608	190	100	90
9 2年平均 Ave., 2003	9 573	5 579	3 994	1 013	429	584	165	85	80
9 3年平均 Ave., 2004	9 786	5 680	4 106	989	425	564	153	81	71
9 4年平均 Ave., 2005	9 942	5 753	4 190	944	409	535	144	78	66
9 5年平均 Ave., 2006	10 111	5 810	4 301	902	392	510	136	73	64
9 6年平均 Ave., 2007	10 294	5 868	4 426	870	383	487	138	71	67
9 7年平均 Ave., 2008	10 403	5 902	4 501	821	371	450	136	73	64
9 8年平均 Ave., 2009	10 279	5 776	4 502	749	329	419	120	59	61
9 9年平均 Ave., 2010	10 493	5 880	4 613	758	344	414	125	65	60
1 0 0年平均 Ave., 2011	10 709	6 006	4 702	763	352	411	123	66	57
1 0 1年平均 Ave., 2012	10 860	6 083	4 777	780	362	418	122	65	57
1 0 2年平均 Ave., 2013	10 967	6 116	4 851	782	374	408	116	63	53
1 0 3年平均 Ave., 2014	11 079	6 166	4 913	774	384	390	111	64	47
1 0 4年平均 Ave., 2015	11 198	6 234	4 964	796	402	393	114	69	45
1 0 5年平均 Ave., 2016	11 267	6 267	5 000	814	430	384	114	70	44
1 0 6年平均 Ave., 2017	11 352	6 305	5 047	831	430	402	111	65	46
1 0 7年平均 Ave., 2018	11 434	6 346	5 089	860	445	416	113	69	44
1 0 8年平均 Ave., 2019	11 500	6 376	5 124	872	463	409	113	72	41
1 0 9年平均 Ave., 2020	11 504	6 378	5 126	850	456	394	102	61	41
1 1 0年平均 Ave., 2021	11 447	6 332	5 115	812	426	386	90	54	37
1 1 1年平均 Ave., 2022	11 418	6 313	5 105	771	402	369	86	53	34
1 月 Jan.	11 474	6 355	5 119	788	410	378	86	54	32
2 月 Feb.	11 458	6 342	5 116	783	397	386	86	51	35
3 月 Mar.	11 440	6 334	5 106	781	407	375	87	56	30
4 月 Apr.	11 415	6 318	5 097	780	412	368	87	54	33
5 月 May	11 371	6 287	5 084	772	394	378	85	48	37
6 月 June	11 372	6 289	5 083	771	401	370	85	51	34
7 月 July	11 397	6 306	5 091	777	419	358	90	56	34
8 月 Aug.	11 402	6 305	5 097	770	413	357	89	53	36
9 月 Sept.	11 397	6 294	5 103	760	390	370	86	46	40
1 0 月 Oct.	11 410	6 297	5 113	759	387	372	85	51	34
1 1 月 Nov.	11 430	6 309	5 121	757	394	362	86	55	32
1 2 月 Dec.	11 451	6 317	5 134	753	398	355	86	59	26
1 1 2年平均 Ave., 2023	11 528	6 339	5 188	735	384	351	85	52	33
1 月 Jan.	11 471	6 323	5 148	750	399	351	85	59	25
2 月 Feb.	11 485	6 328	5 157	740	385	354	84	49	36
3 月 Mar.	11 494	6 329	5 165	738	394	344	84	48	36
4 月 Apr.	11 506	6 330	5 176	736	387	349	83	53	30
5 月 May	11 507	6 328	5 179	734	386	348	82	50	32
6 月 June	11 518	6 332	5 186	731	384	347	84	49	35
7 月 July	11 543	6 345	5 198	736	385	350	90	52	38
8 月 Aug.	11 546	6 347	5 199	735	383	352	89	51	38
9 月 Sept.	11 541	6 346	5 195	730	374	356	84	49	35
1 0 月 Oct.	11 558	6 347	5 211	731	375	357	84	54	30
1 1 月 Nov.	11 577	6 355	5 221	732	374	359	86	52	33
1 2 月 Dec.	11 583	6 357	5 226	729	380	349	85	52	33

TABLE 11. EMPLOYED PERSONS BY AGE, 1978 TO DATE

Unit : Thousand Persons

Years			25 ~ 44 歲								
20 ~ 24 歲			合計	男	女	25 ~ 29 歲			30 ~ 34 歲		
小計	男	女				小計	男	女	小計	男	女
Total	Male	Female	Total	Male	Female	Total	Male	Female	Total	Male	Female
931	445	486	2 885	2 045	840	1 010	710	300	642	462	180
934	435	499	3 025	2 145	880	1 075	759	316	687	496	191
945	423	522	3 159	2 229	929	1 136	795	341	732	519	213
952	420	532	3 282	2 320	962	1 168	818	350	825	585	240
951	414	538	3 433	2 395	1 038	1 188	819	369	965	685	280
976	417	559	3 649	2 461	1 188	1 233	827	406	1 075	731	344
998	419	579	3 845	2 555	1 291	1 279	844	435	1 151	774	377
982	411	571	3 989	2 631	1 359	1 300	846	453	1 204	805	399
1 010	415	595	4 216	2 719	1 497	1 342	852	489	1 269	832	437
1 037	423	614	4 440	2 826	1 614	1 391	870	521	1 318	849	469
1 007	405	602	4 585	2 930	1 655	1 421	887	534	1 335	866	469
1 000	406	595	4 741	3 024	1 717	1 444	891	553	1 360	885	475
968	392	575	4 877	3 115	1 762	1 450	890	559	1 382	899	483
960	395	565	5 057	3 221	1 836	1 453	888	565	1 393	907	486
952	406	546	5 249	3 312	1 937	1 454	879	575	1 429	922	508
938	402	536	5 357	3 348	2 009	1 428	854	574	1 455	928	527
933	400	533	5 480	3 394	2 086	1 419	839	579	1 474	931	543
899	389	510	5 552	3 418	2 134	1 409	825	585	1 477	926	550
865	368	497	5 576	3 391	2 185	1 387	802	585	1 474	911	563
870	371	499	5 597	3 390	2 207	1 376	792	585	1 466	902	563
881	369	511	5 651	3 402	2 249	1 380	786	594	1 462	892	569
917	386	531	5 649	3 377	2 271	1 368	772	595	1 447	878	569
934	402	532	5 679	3 371	2 308	1 368	765	603	1 443	864	578
904	385	520	5 595	3 275	2 320	1 335	733	602	1 413	833	581
879	362	518	5 616	3 257	2 359	1 358	738	620	1 407	820	588
848	344	504	5 673	3 263	2 410	1 389	744	645	1 408	814	594
836	344	493	5 768	3 288	2 480	1 451	770	680	1 402	802	599
799	331	468	5 837	3 300	2 537	1 503	788	715	1 400	791	608
765	319	446	5 925	3 301	2 624	1 539	798	742	1 423	790	632
732	312	421	5 973	3 293	2 680	1 544	791	753	1 469	810	659
685	298	386	5 999	3 283	2 716	1 545	783	762	1 508	826	682
628	270	359	5 906	3 194	2 711	1 495	755	741	1 533	829	704
633	279	354	5 963	3 205	2 758	1 483	746	736	1 589	855	734
640	287	353	6 016	3 222	2 795	1 458	726	733	1 638	882	756
658	296	361	6 020	3 217	2 803	1 414	706	708	1 643	881	762
666	311	355	6 012	3 197	2 815	1 369	684	685	1 651	876	775
662	320	343	5 985	3 182	2 803	1 325	671	653	1 644	871	773
681	333	348	5 990	3 175	2 815	1 313	668	645	1 619	855	763
700	359	340	5 968	3 154	2 814	1 305	660	645	1 559	824	735
720	364	356	5 969	3 163	2 807	1 320	676	643	1 489	787	702
747	376	372	5 974	3 162	2 811	1 330	669	662	1 439	760	679
759	391	368	5 986	3 159	2 828	1 334	673	661	1 419	748	672
748	395	353	5 962	3 163	2 799	1 328	687	641	1 380	737	643
722	372	350	5 882	3 128	2 754	1 310	676	635	1 360	732	627
685	349	336	5 801	3 089	2 712	1 307	675	632	1 361	734	627
702	356	346	5 850	3 111	2 739	1 312	676	636	1 376	744	632
697	346	351	5 838	3 124	2 714	1 313	673	640	1 373	743	630
695	350	345	5 827	3 121	2 706	1 309	680	629	1 370	743	626
693	358	335	5 805	3 086	2 719	1 308	682	627	1 359	723	636
687	346	341	5 786	3 089	2 697	1 305	684	621	1 351	729	622
687	350	336	5 778	3 078	2 700	1 301	674	626	1 352	730	622
687	363	324	5 786	3 081	2 705	1 305	672	633	1 354	728	626
681	360	321	5 786	3 058	2 727	1 307	670	637	1 352	718	633
675	345	330	5 785	3 073	2 712	1 303	667	636	1 357	741	616
673	336	337	5 783	3 092	2 691	1 305	671	634	1 359	744	615
670	340	331	5 788	3 086	2 702	1 313	680	633	1 359	732	627
667	339	329	5 796	3 063	2 734	1 309	674	634	1 368	730	638
650	332	318	5 793	3 064	2 729	1 296	669	627	1 382	738	644
666	340	326	5 800	3 073	2 727	1 305	674	631	1 374	735	639
656	337	319	5 810	3 081	2 729	1 311	678	633	1 384	741	643
654	345	308	5 802	3 062	2 740	1 304	661	642	1 389	750	639
653	334	319	5 806	3 061	2 746	1 302	662	641	1 383	737	647
652	337	316	5 804	3 066	2 738	1 299	680	619	1 380	725	656
647	335	312	5 799	3 059	2 740	1 304	676	628	1 382	731	651
646	334	312	5 801	3 070	2 731	1 301	670	631	1 379	733	647
646	332	314	5 791	3 062	2 730	1 294	661	632	1 377	737	640
646	325	321	5 780	3 065	2 715	1 289	663	626	1 378	746	633
647	320	327	5 785	3 065	2 720	1 286	669	617	1 388	746	642
647	321	326	5 777	3 066	2 712	1 285	672	613	1 386	740	646
644	327	317	5 764	3 043	2 721	1 274	659	615	1 386	736	649

表 1 1 歷年就業者之年齡(續 1)

單位：千人

年 月 別 Year & month	2 5 ~ 4 4 歲 Years						4 5 ~ 6 4 歲					
	3 5 ~ 3 9 歲 Years			4 0 ~ 4 4 歲 Years			合計 Total	男 Male	女 Female	4 5 ~ 4 9 歲 Years		
	小計 Total	男 Male	女 Female	小計 Total	男 Male	女 Female				小計 Total	男 Male	女 Female
							Total	Male	Female			
6 7 年平均 Ave., 1978	651	461	190	581	412	169	1 511	1 222	289	544	415	129
6 8 年平均 Ave., 1979	668	469	199	595	421	174	1 567	1 257	310	549	412	137
6 9 年平均 Ave., 1980	679	486	193	613	430	183	1 594	1 267	327	550	404	146
7 0 年平均 Ave., 1981	663	477	187	626	440	186	1 622	1 285	338	545	397	148
7 1 年平均 Ave., 1982	635	441	194	645	450	195	1 654	1 296	358	552	396	156
7 2 年平均 Ave., 1983	676	455	222	665	449	216	1 701	1 295	405	564	392	171
7 3 年平均 Ave., 1984	732	485	247	683	452	232	1 752	1 312	441	583	399	185
7 4 年平均 Ave., 1985	815	537	278	670	442	228	1 780	1 318	462	599	405	193
7 5 年平均 Ave., 1986	942	605	337	663	430	233	1 824	1 324	500	626	416	210
7 6 年平均 Ave., 1987	1 058	674	384	673	434	240	1 879	1 353	526	646	428	217
7 7 年平均 Ave., 1988	1 132	726	406	697	451	246	1 909	1 377	532	655	437	218
7 8 年平均 Ave., 1989	1 191	766	425	746	482	264	1 929	1 392	537	658	440	218
7 9 年平均 Ave., 1990	1 242	803	439	803	522	281	1 911	1 372	540	650	437	213
8 0 年平均 Ave., 1991	1 286	828	459	924	598	326	1 908	1 365	543	622	421	202
8 1 年平均 Ave., 1992	1 333	845	488	1 032	665	367	1 941	1 377	565	634	423	210
8 2 年平均 Ave., 1993	1 358	855	503	1 117	711	406	1 968	1 385	583	656	436	219
8 3 年平均 Ave., 1994	1 388	871	517	1 199	753	446	2 016	1 407	609	702	463	239
8 4 年平均 Ave., 1995	1 413	882	531	1 253	785	468	2 081	1 435	646	778	507	271
8 5 年平均 Ave., 1996	1 424	879	545	1 291	799	492	2 140	1 453	687	875	561	314
8 6 年平均 Ave., 1997	1 444	887	557	1 311	809	502	2 236	1 511	725	971	622	349
8 7 年平均 Ave., 1998	1 474	904	570	1 335	820	516	2 320	1 570	750	1 036	664	372
8 8 年平均 Ave., 1999	1 477	897	580	1 356	829	527	2 399	1 601	799	1 087	686	401
8 9 年平均 Ave., 2000	1 486	902	584	1 382	840	542	2 480	1 647	833	1 142	719	423
9 0 年平均 Ave., 2001	1 474	879	595	1 373	831	542	2 528	1 669	859	1 171	729	442
9 1 年平均 Ave., 2002	1 460	867	593	1 391	832	558	2 614	1 709	905	1 175	726	449
9 2 年平均 Ave., 2003	1 455	856	599	1 421	849	572	2 728	1 768	961	1 210	745	465
9 3 年平均 Ave., 2004	1 463	853	609	1 453	863	591	2 873	1 852	1 021	1 261	769	492
9 4 年平均 Ave., 2005	1 466	850	616	1 469	870	599	3 005	1 929	1 076	1 300	787	513
9 5 年平均 Ave., 2006	1 471	840	630	1 492	873	620	3 116	1 994	1 122	1 320	797	523
9 6 年平均 Ave., 2007	1 469	833	636	1 490	858	633	3 264	2 058	1 207	1 349	806	544
9 7 年平均 Ave., 2008	1 467	825	642	1 480	849	631	3 392	2 114	1 279	1 385	819	566
9 8 年平均 Ave., 2009	1 433	795	639	1 444	816	628	3 430	2 114	1 316	1 379	805	574
9 9 年平均 Ave., 2010	1 433	788	645	1 458	816	642	3 573	2 188	1 385	1 401	810	591
1 0 0 年平均 Ave., 2011	1 446	791	655	1 474	824	651	3 732	2 291	1 442	1 425	824	601
1 0 1 年平均 Ave., 2012	1 482	811	671	1 480	819	661	3 854	2 355	1 499	1 434	824	610
1 0 2 年平均 Ave., 2013	1 514	823	691	1 477	814	663	3 954	2 386	1 568	1 430	808	622
1 0 3 年平均 Ave., 2014	1 552	843	709	1 464	797	667	4 083	2 430	1 653	1 431	797	634
1 0 4 年平均 Ave., 2015	1 599	863	736	1 459	789	670	4 162	2 477	1 685	1 436	799	637
1 0 5 年平均 Ave., 2016	1 632	877	755	1 471	793	679	4 227	2 494	1 734	1 441	792	649
1 0 6 年平均 Ave., 2017	1 654	892	762	1 507	807	699	4 279	2 510	1 769	1 453	791	662
1 0 7 年平均 Ave., 2018	1 676	904	772	1 529	830	698	4 320	2 538	1 782	1 464	801	663
1 0 8 年平均 Ave., 2019	1 681	898	782	1 553	840	713	4 352	2 549	1 803	1 462	798	664
1 0 9 年平均 Ave., 2020	1 642	874	768	1 612	865	747	4 370	2 528	1 842	1 431	770	662
1 1 0 年平均 Ave., 2021	1 563	838	726	1 648	882	766	4 404	2 539	1 864	1 438	771	667
1 1 1 年平均 Ave., 2022	1 474	792	682	1 658	887	771	4 467	2 571	1 896	1 479	798	681
1 月 Jan.	1 513	808	705	1 650	883	767	4 466	2 590	1 876	1 477	793	684
2 月 Feb.	1 501	817	684	1 651	891	760	4 467	2 574	1 893	1 478	787	691
3 月 Mar.	1 494	815	679	1 654	882	771	4 458	2 557	1 901	1 475	790	686
4 月 Apr.	1 491	792	699	1 647	890	757	4 453	2 565	1 888	1 476	803	673
5 月 May	1 484	796	688	1 645	880	766	4 439	2 548	1 891	1 475	798	677
6 月 June	1 475	803	672	1 649	870	779	4 448	2 570	1 878	1 471	799	672
7 月 July	1 466	791	675	1 661	891	770	4 452	2 569	1 883	1 475	798	677
8 月 Aug.	1 462	783	679	1 665	887	778	4 464	2 577	1 887	1 480	808	672
9 月 Sept.	1 456	775	681	1 669	889	779	4 472	2 570	1 902	1 481	805	676
1 0 月 Oct.	1 451	779	672	1 668	898	771	4 483	2 556	1 926	1 482	796	686
1 1 月 Nov.	1 449	779	670	1 667	896	771	4 493	2 572	1 921	1 484	793	690
1 2 月 Dec.	1 448	769	679	1 672	889	782	4 508	2 601	1 908	1 495	807	687
1 1 2 年平均 Ave., 2023	1 431	761	670	1 684	897	787	4 589	2 626	1 963	1 529	820	709
1 月 Jan.	1 445	759	686	1 676	905	771	4 526	2 603	1 923	1 502	801	701
2 月 Feb.	1 438	765	674	1 677	898	779	4 535	2 607	1 927	1 507	810	698
3 月 Mar.	1 431	763	668	1 679	889	790	4 551	2 618	1 932	1 514	821	694
4 月 Apr.	1 435	766	669	1 686	897	789	4 559	2 625	1 934	1 512	822	690
5 月 May	1 437	768	669	1 688	892	795	4 564	2 612	1 951	1 515	813	702
6 月 June	1 428	760	667	1 685	892	794	4 581	2 629	1 952	1 522	816	706
7 月 July	1 430	760	671	1 691	908	782	4 595	2 629	1 966	1 526	822	704
8 月 Aug.	1 429	761	668	1 692	902	789	4 609	2 626	1 982	1 537	817	720
9 月 Sept.	1 426	759	666	1 687	897	790	4 618	2 637	1 980	1 549	829	720
1 0 月 Oct.	1 425	748	677	1 687	903	783	4 622	2 629	1 994	1 544	830	714
1 1 月 Nov.	1 425	759	666	1 682	895	787	4 644	2 638	2 006	1 553	833	720
1 2 月 Dec.	1 426	762	664	1 678	885	793	4 667	2 660	2 007	1 562	825	737

TABLE 11. EMPLOYED PERSONS BY AGE, 1978 TO DATE (Cont. 1)

Unit : Thousand Persons

Years									65歲及以上 Years & above		
50~54歲 Years			55~59歲 Years			60~64歲 Years			合計 Total	男 Male	女 Female
小計 Total	男 Male	女 Female	小計 Total	男 Male	女 Female	小計 Total	男 Male	女 Female			
469	384	85	318	267	51	180	156	24	63	54	8
496	404	92	340	284	56	181	157	24	65	58	7
512	413	99	351	292	59	181	157	24	63	56	7
516	413	103	368	307	61	193	168	25	67	60	7
516	407	109	384	318	66	202	175	28	68	60	8
514	391	122	406	330	77	217	182	35	76	65	11
515	382	133	427	342	84	227	188	38	80	68	12
508	368	140	435	348	87	238	196	41	92	76	15
510	362	148	443	346	97	244	200	45	105	87	19
517	362	155	451	348	103	266	215	51	112	92	20
524	368	156	452	347	105	278	225	52	107	89	18
533	375	158	446	339	107	292	238	54	121	99	22
539	376	163	429	322	107	294	237	57	120	97	23
558	387	170	424	314	109	304	242	62	129	104	25
573	398	175	428	313	115	307	242	64	132	107	26
578	401	178	430	312	118	304	236	68	142	116	26
586	402	183	434	314	120	294	227	67	147	119	28
566	388	178	443	318	125	294	222	72	156	125	31
538	365	173	447	319	128	281	208	73	148	118	30
533	361	172	449	320	130	283	208	75	150	120	30
565	384	181	444	318	126	275	204	71	150	119	32
610	410	200	428	303	126	273	202	72	144	111	33
658	439	219	413	293	120	267	196	71	145	112	33
709	472	237	386	275	111	262	193	69	143	110	32
790	517	274	384	272	112	264	195	70	155	119	36
861	559	302	391	274	117	265	190	76	159	119	40
921	595	326	426	296	129	265	191	74	156	116	41
980	632	349	472	329	143	252	181	72	157	115	42
1 023	652	371	535	373	162	237	171	66	169	124	45
1 054	663	391	617	418	200	243	171	72	187	135	52
1 078	667	411	677	451	225	253	177	76	191	134	56
1 083	663	420	697	456	242	271	190	81	194	139	55
1 116	679	437	751	489	263	305	211	94	199	142	57
1 162	705	457	799	518	281	347	244	103	197	142	55
1 197	721	476	829	533	296	394	277	117	206	150	56
1 230	731	499	855	538	317	438	308	130	219	158	61
1 262	743	518	898	558	339	493	331	162	237	170	68
1 278	751	527	925	578	347	523	349	174	250	180	71
1 295	750	545	944	584	360	547	368	179	258	189	69
1 302	749	553	963	601	362	561	369	192	272	202	70
1 305	753	552	979	606	374	572	378	194	280	201	80
1 310	757	553	993	606	387	586	388	198	290	205	85
1 312	741	571	1 019	615	404	608	403	205	321	231	91
1 304	733	571	1 035	626	409	628	410	217	350	239	110
1 306	731	575	1 031	616	414	651	425	226	380	252	128
1 306	739	566	1 038	625	412	645	432	213	370	244	126
1 306	740	566	1 036	617	419	646	430	216	371	247	124
1 307	734	573	1 029	614	416	646	420	226	374	249	125
1 302	723	580	1 029	613	416	646	427	220	377	254	123
1 295	719	576	1 025	602	424	644	429	215	374	256	118
1 300	736	565	1 027	610	417	649	425	224	375	240	135
1 299	731	568	1 029	620	409	649	420	230	382	237	145
1 304	722	582	1 028	627	401	651	420	232	382	257	125
1 309	722	587	1 026	613	413	656	430	226	379	261	118
1 314	730	584	1 030	613	417	657	418	239	386	261	124
1 317	736	581	1 035	622	412	658	420	237	392	257	135
1 317	739	577	1 034	620	414	662	433	229	393	256	137
1 323	737	585	1 050	629	421	688	441	247	410	265	145
1 316	735	581	1 039	630	409	668	436	232	395	248	147
1 315	733	582	1 041	638	403	671	426	244	401	255	146
1 320	734	585	1 040	630	410	676	433	243	404	255	148
1 323	741	582	1 043	621	423	680	441	239	405	258	147
1 322	743	579	1 045	621	424	682	436	246	405	264	141
1 321	736	585	1 050	636	414	689	442	247	407	260	147
1 327	735	592	1 054	635	420	688	438	250	411	260	151
1 323	737	586	1 054	634	420	694	437	257	412	277	135
1 323	737	586	1 049	624	424	697	448	249	414	270	143
1 325	736	590	1 056	621	435	696	441	255	419	279	140
1 324	731	593	1 064	624	440	702	449	253	423	279	145
1 330	746	583	1 066	630	436	709	459	250	424	275	149

表 1 1 歷年就業者之年齡(續 2)

單位：%

年 月 別 Year & month	總計 Total	男 Male	女 Female	1 5 ~ 2 4 歲					
				合計 Total	男 Male	女 Female	1 5 ~ 1 9 歲 Years		
							小計 Total	男 Male	女 Female
6 7 年平均 Ave., 1978	100.00	67.13	32.87	28.45	13.82	14.63	13.51	6.67	6.83
6 8 年平均 Ave., 1979	100.00	66.94	33.06	27.60	13.15	14.44	13.08	6.39	6.69
6 9 年平均 Ave., 1980	100.00	66.54	33.46	26.45	12.29	14.16	12.02	5.83	6.20
7 0 年平均 Ave., 1981	100.00	66.67	33.33	25.49	11.74	13.74	11.22	5.45	5.77
7 1 年平均 Ave., 1982	100.00	66.21	33.79	24.31	11.13	13.18	10.34	5.06	5.28
7 2 年平均 Ave., 1983	100.00	64.51	35.49	23.25	10.47	12.79	9.45	4.57	4.89
7 3 年平均 Ave., 1984	100.00	63.79	36.21	22.30	9.94	12.36	8.65	4.21	4.44
7 4 年平均 Ave., 1985	100.00	63.53	36.47	21.10	9.35	11.75	7.88	3.82	4.07
7 5 年平均 Ave., 1986	100.00	62.34	37.66	20.53	8.94	11.60	7.48	3.57	3.90
7 6 年平均 Ave., 1987	100.00	61.90	38.10	19.83	8.65	11.18	6.91	3.38	3.53
7 7 年平均 Ave., 1988	100.00	62.21	37.79	18.57	7.98	10.59	6.15	2.99	3.16
7 8 年平均 Ave., 1989	100.00	62.35	37.65	17.77	7.68	10.09	5.65	2.76	2.89
7 9 年平均 Ave., 1990	100.00	62.47	37.53	16.60	7.14	9.46	4.92	2.40	2.52
8 0 年平均 Ave., 1991	100.00	62.50	37.50	15.94	6.92	9.02	4.56	2.24	2.33
8 1 年平均 Ave., 1992	100.00	62.32	37.68	15.17	6.77	8.40	4.15	2.07	2.08
8 2 年平均 Ave., 1993	100.00	62.00	38.00	14.61	6.56	8.06	3.89	1.96	1.93
8 3 年平均 Ave., 1994	100.00	61.65	38.35	14.49	6.61	7.88	4.06	2.14	1.91
8 4 年平均 Ave., 1995	100.00	61.45	38.55	13.89	6.41	7.48	3.94	2.11	1.84
8 5 年平均 Ave., 1996	100.00	60.74	39.26	13.27	6.03	7.25	3.73	1.96	1.77
8 6 年平均 Ave., 1997	100.00	60.62	39.38	13.00	5.90	7.10	3.52	1.85	1.67
8 7 年平均 Ave., 1998	100.00	60.40	39.60	12.57	5.59	6.98	3.08	1.61	1.47
8 8 年平均 Ave., 1999	100.00	59.92	40.08	12.71	5.70	7.02	2.94	1.58	1.36
8 9 年平均 Ave., 2000	100.00	59.74	40.26	12.52	5.70	6.83	2.68	1.46	1.22
9 0 年平均 Ave., 2001	100.00	59.18	40.82	11.90	5.31	6.60	2.27	1.21	1.06
9 1 年平均 Ave., 2002	100.00	58.68	41.32	11.31	4.89	6.43	2.01	1.06	0.95
9 2 年平均 Ave., 2003	100.00	58.28	41.72	10.58	4.48	6.10	1.73	0.89	0.83
9 3 年平均 Ave., 2004	100.00	58.04	41.96	10.10	4.34	5.76	1.56	0.83	0.73
9 4 年平均 Ave., 2005	100.00	57.86	42.14	9.49	4.11	5.38	1.45	0.78	0.67
9 5 年平均 Ave., 2006	100.00	57.46	42.54	8.92	3.88	5.04	1.35	0.72	0.63
9 6 年平均 Ave., 2007	100.00	57.01	42.99	8.46	3.72	4.73	1.34	0.69	0.65
9 7 年平均 Ave., 2008	100.00	56.74	43.26	7.89	3.57	4.33	1.31	0.70	0.61
9 8 年平均 Ave., 2009	100.00	56.20	43.80	7.28	3.20	4.08	1.17	0.58	0.59
9 9 年平均 Ave., 2010	100.00	56.04	43.96	7.23	3.28	3.94	1.19	0.62	0.57
1 0 0 年平均 Ave., 2011	100.00	56.09	43.91	7.12	3.29	3.83	1.15	0.61	0.54
1 0 1 年平均 Ave., 2012	100.00	56.02	43.98	7.18	3.33	3.85	1.13	0.60	0.52
1 0 2 年平均 Ave., 2013	100.00	55.76	44.24	7.13	3.41	3.72	1.06	0.57	0.48
1 0 3 年平均 Ave., 2014	100.00	55.65	44.35	6.98	3.46	3.52	1.00	0.58	0.43
1 0 4 年平均 Ave., 2015	100.00	55.67	44.33	7.10	3.59	3.51	1.02	0.61	0.41
1 0 5 年平均 Ave., 2016	100.00	55.62	44.38	7.22	3.81	3.41	1.01	0.62	0.39
1 0 6 年平均 Ave., 2017	100.00	55.54	44.46	7.32	3.78	3.54	0.98	0.58	0.40
1 0 7 年平均 Ave., 2018	100.00	55.50	44.50	7.52	3.89	3.63	0.99	0.60	0.38
1 0 8 年平均 Ave., 2019	100.00	55.44	44.56	7.58	4.03	3.55	0.98	0.63	0.35
1 0 9 年平均 Ave., 2020	100.00	55.44	44.56	7.39	3.97	3.42	0.89	0.53	0.36
1 1 0 年平均 Ave., 2021	100.00	55.32	44.68	7.10	3.72	3.38	0.79	0.47	0.32
1 1 1 年平均 Ave., 2022	100.00	55.29	44.71	6.75	3.52	3.23	0.76	0.46	0.29
1 月 Jan.	100.00	55.38	44.62	6.87	3.57	3.30	0.75	0.47	0.28
2 月 Feb.	100.00	55.35	44.65	6.84	3.47	3.37	0.75	0.45	0.31
3 月 Mar.	100.00	55.37	44.63	6.83	3.55	3.27	0.76	0.49	0.26
4 月 Apr.	100.00	55.35	44.65	6.83	3.61	3.22	0.76	0.47	0.29
5 月 May	100.00	55.29	44.71	6.79	3.46	3.33	0.75	0.42	0.32
6 月 June	100.00	55.30	44.70	6.78	3.53	3.25	0.74	0.45	0.30
7 月 July	100.00	55.33	44.67	6.82	3.68	3.14	0.79	0.49	0.30
8 月 Aug.	100.00	55.30	44.70	6.75	3.62	3.14	0.78	0.46	0.32
9 月 Sept.	100.00	55.23	44.77	6.67	3.43	3.25	0.75	0.40	0.35
1 0 月 Oct.	100.00	55.19	44.81	6.65	3.39	3.26	0.75	0.45	0.30
1 1 月 Nov.	100.00	55.20	44.80	6.62	3.45	3.17	0.75	0.48	0.28
1 2 月 Dec.	100.00	55.17	44.83	6.58	3.48	3.10	0.75	0.52	0.23
1 1 2 年平均 Ave., 2023	100.00	54.99	45.01	6.38	3.33	3.05	0.74	0.45	0.29
1 月 Jan.	100.00	55.12	44.88	6.54	3.48	3.06	0.74	0.52	0.22
2 月 Feb.	100.00	55.10	44.90	6.44	3.36	3.09	0.73	0.42	0.31
3 月 Mar.	100.00	55.06	44.94	6.42	3.42	2.99	0.73	0.42	0.31
4 月 Apr.	100.00	55.02	44.98	6.40	3.36	3.03	0.72	0.46	0.26
5 月 May	100.00	54.99	45.01	6.38	3.36	3.02	0.71	0.43	0.28
6 月 June	100.00	54.98	45.02	6.35	3.33	3.02	0.73	0.43	0.30
7 月 July	100.00	54.97	45.03	6.37	3.34	3.04	0.78	0.45	0.33
8 月 Aug.	100.00	54.97	45.03	6.36	3.32	3.05	0.77	0.44	0.33
9 月 Sept.	100.00	54.99	45.01	6.32	3.24	3.08	0.72	0.42	0.30
1 0 月 Oct.	100.00	54.91	45.09	6.33	3.24	3.09	0.73	0.47	0.26
1 1 月 Nov.	100.00	54.90	45.10	6.33	3.23	3.10	0.74	0.45	0.29
1 2 月 Dec.	100.00	54.88	45.12	6.29	3.28	3.02	0.73	0.45	0.28

TABLE 11. EMPLOYED PERSONS BY AGE, 1978 TO DATE (Cont. 2)

Unit : %

Years			25 ~ 44歲 Years									
20 ~ 24歲 Years			合計 Total	男 Male	女 Female	25 ~ 29歲 Years			30 ~ 34歲 Years			
小計 Total	男 Male	女 Female				小計 Total	男 Male	女 Female	小計 Total	男 Male	女 Female	
14.94	7.15	7.79	46.29	32.82	13.47	16.21	11.40	4.82	11.40	10.30	7.41	2.89
14.52	6.77	7.75	47.03	33.35	13.68	16.72	11.80	4.91	10.68	7.70	2.98	
14.43	6.46	7.97	48.24	34.05	14.20	17.35	12.14	5.21	11.18	7.92	3.26	
14.27	6.29	7.98	49.19	34.78	14.42	17.51	12.27	5.24	12.36	8.76	3.60	
13.97	6.07	7.90	50.41	35.17	15.24	17.44	12.03	5.41	14.17	10.06	4.11	
13.80	5.90	7.90	51.62	34.81	16.81	17.43	11.69	5.74	15.21	10.34	4.87	
13.65	5.73	7.92	52.62	34.96	17.66	17.50	11.55	5.95	15.75	10.59	5.16	
13.22	5.53	7.68	53.71	35.41	18.29	17.50	11.40	6.10	16.21	10.84	5.37	
13.06	5.37	7.69	54.52	35.16	19.36	17.35	11.02	6.33	16.42	10.76	5.65	
12.92	5.27	7.65	55.35	35.23	20.12	17.34	10.84	6.50	16.43	10.58	5.84	
12.42	4.99	7.43	56.56	36.14	20.42	17.53	10.94	6.59	16.47	10.68	5.78	
12.11	4.91	7.20	57.41	36.62	20.79	17.48	10.79	6.70	16.47	10.72	5.75	
11.68	4.74	6.94	58.88	37.61	21.27	17.50	10.75	6.75	16.69	10.86	5.83	
11.38	4.69	6.69	59.92	38.17	21.76	17.22	10.52	6.70	16.51	10.75	5.76	
11.03	4.70	6.33	60.81	38.37	22.44	16.85	10.19	6.66	16.56	10.68	5.88	
10.73	4.60	6.13	61.26	38.28	22.97	16.33	9.76	6.56	16.64	10.61	6.02	
10.44	4.47	5.97	61.31	37.97	23.34	15.87	9.39	6.48	16.49	10.41	6.08	
9.94	4.30	5.64	61.38	37.79	23.60	15.58	9.12	6.46	16.33	10.24	6.08	
9.54	4.06	5.48	61.49	37.39	24.10	15.30	8.84	6.45	16.25	10.05	6.21	
9.48	4.04	5.44	61.00	36.95	24.05	15.00	8.63	6.37	15.97	9.83	6.14	
9.48	3.98	5.50	60.84	36.63	24.21	14.86	8.46	6.40	15.74	9.61	6.13	
9.78	4.12	5.66	60.19	35.99	24.20	14.57	8.23	6.34	15.42	9.36	6.06	
9.84	4.24	5.61	59.83	35.52	24.31	14.42	8.06	6.36	15.20	9.11	6.09	
9.64	4.10	5.54	59.63	34.91	24.72	14.23	7.82	6.41	15.06	8.87	6.19	
9.30	3.83	5.47	59.40	34.45	24.95	14.37	7.81	6.56	14.88	8.67	6.21	
8.86	3.59	5.27	59.25	34.08	25.17	14.51	7.78	6.73	14.70	8.50	6.21	
8.55	3.51	5.03	58.94	33.60	25.34	14.83	7.87	6.95	14.32	8.20	6.12	
8.04	3.33	4.71	58.71	33.19	25.52	15.12	7.93	7.19	14.08	7.96	6.12	
7.57	3.16	4.41	58.60	32.64	25.95	15.22	7.89	7.34	14.07	7.81	6.26	
7.12	3.03	4.09	58.02	31.99	26.03	15.00	7.69	7.31	14.27	7.87	6.40	
6.58	2.87	3.71	57.67	31.56	26.11	14.85	7.53	7.32	14.49	7.94	6.55	
6.11	2.62	3.49	57.46	31.08	26.38	14.55	7.34	7.21	14.92	8.06	6.85	
6.03	2.66	3.37	56.82	30.54	26.28	14.13	7.11	7.02	15.14	8.15	6.99	
5.98	2.68	3.30	56.18	30.08	26.10	13.62	6.78	6.84	15.29	8.24	7.06	
6.06	2.73	3.33	55.43	29.62	25.81	13.02	6.50	6.52	15.13	8.11	7.02	
6.08	2.84	3.24	54.82	29.15	25.66	12.48	6.24	6.25	15.05	7.99	7.07	
5.98	2.89	3.09	54.02	28.72	25.30	11.96	6.06	5.90	14.84	7.86	6.98	
6.09	2.98	3.11	53.49	28.35	25.14	11.72	5.96	5.76	14.45	7.64	6.82	
6.21	3.19	3.02	52.97	27.99	24.97	11.59	5.86	5.72	13.84	7.31	6.53	
6.35	3.21	3.14	52.59	27.86	24.72	11.62	5.96	5.67	13.11	6.93	6.18	
6.54	3.29	3.25	52.24	27.66	24.59	11.64	5.85	5.79	12.58	6.64	5.94	
6.60	3.40	3.20	52.05	27.47	24.59	11.60	5.85	5.75	12.34	6.50	5.84	
6.50	3.43	3.07	51.83	27.49	24.34	11.55	5.97	5.57	12.00	6.41	5.59	
6.31	3.25	3.05	51.38	27.32	24.06	11.45	5.90	5.54	11.88	6.40	5.48	
6.00	3.06	2.94	50.80	27.05	23.75	11.45	5.91	5.54	11.92	6.43	5.49	
6.12	3.10	3.02	50.99	27.11	23.87	11.43	5.89	5.54	11.99	6.49	5.50	
6.08	3.02	3.07	50.95	27.26	23.68	11.46	5.87	5.58	11.98	6.49	5.50	
6.07	3.06	3.01	50.93	27.28	23.65	11.45	5.95	5.50	11.97	6.50	5.47	
6.07	3.14	2.93	50.85	27.04	23.82	11.46	5.97	5.49	11.90	6.33	5.57	
6.04	3.04	3.00	50.88	27.17	23.72	11.48	6.02	5.46	11.88	6.41	5.47	
6.04	3.08	2.96	50.80	27.06	23.74	11.44	5.93	5.51	11.89	6.42	5.47	
6.03	3.19	2.84	50.77	27.03	23.74	11.45	5.89	5.56	11.88	6.39	5.50	
5.98	3.16	2.82	50.74	26.82	23.92	11.46	5.87	5.59	11.86	6.30	5.56	
5.92	3.02	2.90	50.76	26.96	23.80	11.43	5.85	5.58	11.91	6.50	5.41	
5.90	2.95	2.96	50.69	27.10	23.58	11.43	5.88	5.55	11.91	6.52	5.39	
5.87	2.97	2.89	50.64	27.00	23.64	11.48	5.95	5.54	11.89	6.40	5.49	
5.83	2.96	2.87	50.62	26.74	23.87	11.43	5.89	5.54	11.94	6.37	5.57	
5.64	2.88	2.76	50.26	26.58	23.67	11.24	5.80	5.44	11.99	6.40	5.59	
5.81	2.97	2.84	50.56	26.79	23.77	11.38	5.87	5.51	11.97	6.41	5.57	
5.71	2.93	2.78	50.59	26.83	23.76	11.41	5.90	5.51	12.05	6.45	5.60	
5.69	3.00	2.68	50.48	26.64	23.84	11.34	5.75	5.59	12.08	6.52	5.56	
5.67	2.90	2.77	50.46	26.60	23.86	11.32	5.75	5.57	12.02	6.40	5.62	
5.67	2.93	2.74	50.44	26.64	23.80	11.29	5.91	5.38	12.00	6.30	5.70	
5.62	2.91	2.71	50.34	26.56	23.79	11.32	5.87	5.45	12.00	6.35	5.65	
5.60	2.89	2.71	50.26	26.60	23.66	11.27	5.80	5.47	11.95	6.35	5.60	
5.59	2.88	2.72	50.16	26.52	23.64	11.20	5.73	5.48	11.92	6.38	5.54	
5.60	2.82	2.78	50.08	26.56	23.53	11.16	5.74	5.42	11.94	6.46	5.48	
5.60	2.77	2.83	50.06	26.52	23.54	11.13	5.79	5.34	12.01	6.45	5.56	
5.59	2.77	2.81	49.90	26.48	23.43	11.10	5.81	5.29	11.97	6.39	5.58	
5.56	2.83	2.73	49.76	26.27	23.49	11.00	5.69	5.31	11.96	6.36	5.60	

表 1 1 歷年就業者之年齡 (續完)

單位：%

年 月 別 Year & month	2 5 ~ 4 4 歲 Years						4 5 ~ 6 4 歲					
	3 5 ~ 3 9 歲 Years			4 0 ~ 4 4 歲 Years			合計 Total	男 Male	女 Female	4 5 ~ 4 9 歲 Years		
	小計 Total	男 Male	女 Female	小計 Total	男 Male	女 Female				小計 Total	男 Male	女 Female
6 7 年平均 Ave., 1978	10.45	7.39	3.05	9.33	6.62	2.71	24.25	19.62	4.63	8.74	6.66	2.08
6 8 年平均 Ave., 1979	10.39	7.29	3.10	9.25	6.55	2.70	24.36	19.54	4.82	8.53	6.41	2.13
6 9 年平均 Ave., 1980	10.36	7.42	2.94	9.36	6.57	2.79	24.34	19.35	5.00	8.40	6.18	2.23
7 0 年平均 Ave., 1981	9.94	7.14	2.80	9.39	6.60	2.78	24.31	19.25	5.06	8.17	5.94	2.22
7 1 年平均 Ave., 1982	9.32	6.48	2.84	9.47	6.61	2.87	24.28	19.03	5.26	8.10	5.81	2.29
7 2 年平均 Ave., 1983	9.57	6.43	3.14	9.41	6.35	3.06	24.05	18.32	5.73	7.98	5.55	2.43
7 3 年平均 Ave., 1984	10.02	6.64	3.38	9.35	6.18	3.17	23.98	17.95	6.03	7.98	5.45	2.53
7 4 年平均 Ave., 1985	10.98	7.23	3.74	9.02	5.94	3.08	23.96	17.74	6.22	8.06	5.46	2.60
7 5 年平均 Ave., 1986	12.18	7.82	4.36	8.57	5.56	3.02	23.58	17.12	6.47	8.10	5.38	2.72
7 6 年平均 Ave., 1987	13.19	8.40	4.79	8.39	5.40	2.99	23.42	16.87	6.56	8.05	5.34	2.71
7 7 年平均 Ave., 1988	13.96	8.96	5.01	8.60	5.56	3.04	23.54	16.99	6.56	8.08	5.39	2.69
7 8 年平均 Ave., 1989	14.42	9.28	5.14	9.03	5.83	3.20	23.36	16.85	6.51	7.97	5.33	2.64
7 9 年平均 Ave., 1990	14.99	9.69	5.30	9.70	6.31	3.39	23.07	16.56	6.51	7.85	5.27	2.57
8 0 年平均 Ave., 1991	15.24	9.81	5.43	10.95	7.09	3.87	22.61	16.18	6.43	7.38	4.99	2.39
8 1 年平均 Ave., 1992	15.44	9.79	5.65	11.96	7.71	4.25	22.49	15.95	6.54	7.34	4.90	2.44
8 2 年平均 Ave., 1993	15.52	9.77	5.75	12.77	8.13	4.64	22.50	15.84	6.67	7.50	4.99	2.51
8 3 年平均 Ave., 1994	15.53	9.75	5.79	13.41	8.42	4.99	22.55	15.74	6.82	7.85	5.18	2.67
8 4 年平均 Ave., 1995	15.62	9.75	5.87	13.85	8.68	5.18	23.01	15.87	7.14	8.60	5.61	2.99
8 5 年平均 Ave., 1996	15.70	9.69	6.01	14.24	8.81	5.43	23.60	16.02	7.58	9.65	6.19	3.46
8 6 年平均 Ave., 1997	15.73	9.67	6.07	14.29	8.82	5.47	24.37	16.47	7.90	10.58	6.78	3.80
8 7 年平均 Ave., 1998	15.87	9.74	6.13	14.38	8.82	5.55	24.98	16.90	8.08	11.16	7.15	4.01
8 8 年平均 Ave., 1999	15.74	9.56	6.18	14.45	8.83	5.62	25.57	17.05	8.51	11.58	7.31	4.28
8 9 年平均 Ave., 2000	15.66	9.50	6.16	14.56	8.85	5.71	26.13	17.35	8.78	12.03	7.58	4.45
9 0 年平均 Ave., 2001	15.71	9.36	6.35	14.63	8.85	5.78	26.94	17.79	9.15	12.48	7.77	4.71
9 1 年平均 Ave., 2002	15.44	9.17	6.27	14.71	8.81	5.90	27.65	18.08	9.57	12.43	7.68	4.75
9 2 年平均 Ave., 2003	15.20	8.94	6.26	14.84	8.87	5.97	28.50	18.46	10.03	12.64	7.78	4.86
9 3 年平均 Ave., 2004	14.95	8.72	6.23	14.85	8.81	6.04	29.36	18.92	10.44	12.88	7.86	5.03
9 4 年平均 Ave., 2005	14.74	8.55	6.19	14.77	8.75	6.02	30.22	19.40	10.83	13.07	7.92	5.16
9 5 年平均 Ave., 2006	14.54	8.31	6.23	14.76	8.63	6.13	30.81	19.72	11.09	13.06	7.89	5.17
9 6 年平均 Ave., 2007	14.27	8.10	6.18	14.48	8.33	6.14	31.71	19.99	11.72	13.11	7.83	5.28
9 7 年平均 Ave., 2008	14.10	7.93	6.17	14.22	8.16	6.06	32.61	20.32	12.29	13.32	7.87	5.44
9 8 年平均 Ave., 2009	13.94	7.73	6.21	14.05	7.94	6.11	33.37	20.57	12.81	13.42	7.83	5.59
9 9 年平均 Ave., 2010	13.66	7.51	6.15	13.90	7.77	6.12	34.05	20.86	13.20	13.35	7.72	5.63
1 0 0 年平均 Ave., 2011	13.50	7.38	6.12	13.77	7.69	6.08	34.85	21.39	13.46	13.30	7.69	5.61
1 0 1 年平均 Ave., 2012	13.65	7.46	6.18	13.63	7.54	6.09	35.49	21.68	13.81	13.21	7.59	5.62
1 0 2 年平均 Ave., 2013	13.81	7.51	6.30	13.47	7.43	6.05	36.05	21.76	14.30	13.04	7.37	5.67
1 0 3 年平均 Ave., 2014	14.01	7.61	6.40	13.21	7.20	6.02	36.85	21.94	14.92	12.92	7.20	5.72
1 0 4 年平均 Ave., 2015	14.28	7.71	6.57	13.03	7.05	5.99	37.17	22.12	15.05	12.82	7.14	5.69
1 0 5 年平均 Ave., 2016	14.49	7.79	6.70	13.06	7.04	6.02	37.52	22.13	15.39	12.79	7.03	5.76
1 0 6 年平均 Ave., 2017	14.57	7.86	6.72	13.27	7.11	6.16	37.70	22.11	15.58	12.80	6.97	5.83
1 0 7 年平均 Ave., 2018	14.66	7.90	6.75	13.37	7.26	6.11	37.78	22.20	15.58	12.80	7.00	5.80
1 0 8 年平均 Ave., 2019	14.61	7.81	6.80	13.50	7.30	6.20	37.84	22.17	15.68	12.71	6.94	5.78
1 0 9 年平均 Ave., 2020	14.27	7.60	6.67	14.01	7.52	6.50	37.99	21.98	16.01	12.44	6.69	5.75
1 1 0 年平均 Ave., 2021	13.66	7.32	6.34	14.40	7.71	6.69	38.47	22.18	16.29	12.56	6.73	5.83
1 1 1 年平均 Ave., 2022	12.91	6.94	5.97	14.52	7.77	6.75	39.12	22.51	16.61	12.95	6.99	5.96
1 月 Jan.	13.19	7.04	6.15	14.38	7.70	6.68	38.92	22.57	16.35	12.87	6.91	5.96
2 月 Feb.	13.10	7.13	5.97	14.41	7.78	6.63	38.98	22.46	16.52	12.90	6.87	6.03
3 月 Mar.	13.06	7.13	5.94	14.45	7.71	6.74	38.97	22.35	16.62	12.90	6.90	5.99
4 月 Apr.	13.06	6.94	6.13	14.43	7.79	6.63	39.01	22.47	16.54	12.93	7.03	5.89
5 月 May	13.05	7.00	6.05	14.47	7.74	6.73	39.04	22.40	16.63	12.97	7.02	5.95
6 月 June	12.97	7.06	5.91	14.50	7.65	6.85	39.11	22.60	16.52	12.94	7.02	5.91
7 月 July	12.86	6.94	5.93	14.57	7.81	6.76	39.07	22.54	16.52	12.94	7.00	5.94
8 月 Aug.	12.82	6.87	5.95	14.61	7.78	6.83	39.15	22.60	16.55	12.98	7.09	5.89
9 月 Sept.	12.78	6.80	5.98	14.64	7.80	6.84	39.24	22.55	16.69	12.99	7.06	5.93
1 0 月 Oct.	12.72	6.83	5.89	14.62	7.87	6.75	39.29	22.41	16.88	12.99	6.98	6.01
1 1 月 Nov.	12.68	6.81	5.86	14.59	7.84	6.75	39.31	22.50	16.81	12.98	6.94	6.04
1 2 月 Dec.	12.65	6.71	5.93	14.60	7.77	6.83	39.37	22.71	16.66	13.05	7.05	6.00
1 1 2 年平均 Ave., 2023	12.41	6.60	5.82	14.61	7.78	6.83	39.81	22.78	17.03	13.26	7.11	6.15
1 月 Jan.	12.60	6.62	5.98	14.61	7.89	6.72	39.46	22.69	16.76	13.09	6.98	6.11
2 月 Feb.	12.52	6.66	5.87	14.60	7.82	6.78	39.48	22.70	16.78	13.12	7.05	6.08
3 月 Mar.	12.45	6.64	5.81	14.60	7.73	6.87	39.59	22.78	16.81	13.17	7.14	6.03
4 月 Apr.	12.47	6.66	5.82	14.65	7.79	6.86	39.62	22.81	16.81	13.14	7.14	6.00
5 月 May	12.49	6.68	5.81	14.66	7.75	6.91	39.66	22.70	16.96	13.16	7.07	6.10
6 月 June	12.39	6.60	5.79	14.63	7.74	6.89	39.78	22.83	16.95	13.21	7.08	6.13
7 月 July	12.39	6.58	5.81	14.65	7.87	6.78	39.81	22.78	17.03	13.22	7.12	6.10
8 月 Aug.	12.38	6.59	5.79	14.65	7.82	6.83	39.92	22.75	17.17	13.32	7.08	6.24
9 月 Sept.	12.35	6.58	5.77	14.62	7.77	6.85	40.01	22.85	17.16	13.42	7.18	6.24
1 0 月 Oct.	12.33	6.47	5.86	14.59	7.81	6.78	39.99	22.74	17.25	13.36	7.18	6.18
1 1 月 Nov.	12.31	6.56	5.75	14.53	7.73	6.80	40.11	22.78	17.33	13.42	7.20	6.22
1 2 月 Dec.	12.31	6.57	5.73	14.49	7.64	6.85	40.29	22.96	17.33	13.48	7.12	6.36

TABLE 11. EMPLOYED PERSONS BY AGE, 1978 TO DATE (Cont. End)

Unit : %

Years									65歲及以上 Years & above		
50~54歲 Years			55~59歲 Years			60~64歲 Years			合計 Total	男 Male	女 Female
小計 Total	男 Male	女 Female	小計 Total	男 Male	女 Female	小計 Total	男 Male	女 Female			
7.53	6.16	1.37	5.10	4.29	0.81	2.89	2.51	0.38	1.01	0.87	0.13
7.72	6.29	1.43	5.29	4.41	0.88	2.82	2.44	0.38	1.01	0.90	0.11
7.81	6.31	1.51	5.36	4.46	0.90	2.77	2.40	0.36	0.96	0.86	0.10
7.74	6.19	1.55	5.52	4.60	0.91	2.89	2.52	0.37	1.01	0.90	0.11
7.58	5.98	1.60	5.64	4.67	0.96	2.97	2.56	0.40	1.00	0.89	0.12
7.27	5.54	1.73	5.75	4.66	1.08	3.06	2.57	0.49	1.07	0.92	0.16
7.05	5.23	1.82	5.84	4.69	1.15	3.10	2.58	0.53	1.10	0.93	0.17
6.84	4.96	1.88	5.85	4.68	1.17	3.20	2.64	0.56	1.23	1.03	0.21
6.59	4.68	1.92	5.73	4.48	1.25	3.16	2.58	0.58	1.36	1.12	0.24
6.44	4.51	1.93	5.62	4.34	1.28	3.31	2.68	0.63	1.39	1.15	0.24
6.46	4.54	1.92	5.58	4.28	1.30	3.42	2.78	0.65	1.33	1.10	0.22
6.45	4.54	1.92	5.40	4.10	1.30	3.53	2.88	0.66	1.46	1.20	0.26
6.50	4.54	1.96	5.18	3.89	1.29	3.54	2.86	0.69	1.44	1.17	0.28
6.61	4.59	2.02	5.02	3.73	1.29	3.61	2.87	0.73	1.53	1.23	0.29
6.64	4.61	2.02	4.96	3.62	1.33	3.55	2.80	0.75	1.53	1.24	0.30
6.61	4.58	2.03	4.92	3.57	1.35	3.48	2.70	0.78	1.62	1.32	0.30
6.55	4.50	2.05	4.85	3.51	1.34	3.29	2.54	0.75	1.64	1.33	0.31
6.26	4.29	1.97	4.90	3.51	1.38	3.25	2.45	0.79	1.72	1.39	0.34
5.93	4.02	1.91	4.93	3.52	1.41	3.10	2.29	0.80	1.64	1.31	0.33
5.81	3.94	1.87	4.90	3.48	1.41	3.08	2.27	0.81	1.63	1.31	0.33
6.09	4.13	1.95	4.78	3.42	1.35	2.96	2.20	0.76	1.62	1.28	0.34
6.50	4.37	2.13	4.56	3.22	1.34	2.91	2.15	0.76	1.53	1.19	0.35
6.94	4.63	2.31	4.35	3.08	1.26	2.82	2.06	0.75	1.52	1.18	0.35
7.56	5.03	2.53	4.12	2.93	1.19	2.79	2.06	0.73	1.52	1.18	0.35
8.36	5.46	2.90	4.06	2.87	1.19	2.80	2.06	0.74	1.64	1.26	0.38
9.00	5.84	3.16	4.09	2.86	1.23	2.77	1.98	0.79	1.66	1.25	0.42
9.41	6.08	3.33	4.35	3.03	1.32	2.71	1.95	0.75	1.60	1.18	0.42
9.86	6.35	3.51	4.75	3.31	1.44	2.54	1.82	0.72	1.58	1.16	0.42
10.12	6.45	3.67	5.29	3.69	1.60	2.34	1.69	0.66	1.67	1.22	0.45
10.24	6.44	3.80	6.00	4.06	1.94	2.36	1.66	0.70	1.81	1.31	0.50
10.36	6.41	3.95	6.50	4.34	2.17	2.43	1.70	0.73	1.83	1.29	0.54
10.54	6.45	4.08	6.78	4.43	2.35	2.63	1.85	0.79	1.89	1.35	0.54
10.63	6.47	4.16	7.16	4.66	2.50	2.91	2.01	0.90	1.90	1.36	0.54
10.85	6.58	4.27	7.46	4.84	2.63	3.24	2.28	0.96	1.84	1.32	0.52
11.02	6.64	4.38	7.63	4.91	2.72	3.63	2.55	1.08	1.90	1.38	0.52
11.22	6.66	4.55	7.80	4.91	2.89	3.99	2.81	1.18	2.00	1.44	0.56
11.39	6.71	4.68	8.10	5.04	3.06	4.45	2.99	1.46	2.14	1.53	0.61
11.42	6.71	4.71	8.26	5.16	3.10	4.67	3.12	1.55	2.24	1.60	0.63
11.49	6.65	4.84	8.38	5.18	3.20	4.86	3.27	1.59	2.29	1.68	0.61
11.47	6.60	4.87	8.48	5.29	3.19	4.94	3.25	1.69	2.39	1.78	0.61
11.42	6.59	4.83	8.57	5.30	3.27	5.00	3.31	1.69	2.45	1.75	0.70
11.39	6.59	4.81	8.64	5.27	3.37	5.10	3.37	1.72	2.52	1.78	0.74
11.40	6.44	4.96	8.86	5.34	3.51	5.28	3.50	1.78	2.79	2.01	0.79
11.39	6.40	4.99	9.04	5.46	3.57	5.48	3.59	1.90	3.06	2.09	0.96
11.44	6.40	5.04	9.03	5.40	3.63	5.70	3.72	1.98	3.32	2.20	1.12
11.38	6.44	4.94	9.04	5.45	3.59	5.62	3.77	1.86	3.23	2.12	1.10
11.40	6.46	4.94	9.04	5.39	3.66	5.64	3.75	1.89	3.23	2.15	1.08
11.43	6.42	5.01	9.00	5.36	3.63	5.65	3.67	1.98	3.27	2.18	1.09
11.41	6.33	5.08	9.02	5.37	3.65	5.66	3.74	1.92	3.30	2.23	1.08
11.39	6.32	5.07	9.02	5.29	3.72	5.66	3.77	1.89	3.29	2.25	1.04
11.43	6.47	4.96	9.03	5.37	3.67	5.71	3.74	1.97	3.30	2.11	1.18
11.40	6.42	4.98	9.03	5.44	3.59	5.70	3.68	2.02	3.35	2.08	1.27
11.44	6.33	5.11	9.02	5.50	3.52	5.71	3.68	2.03	3.35	2.25	1.10
11.48	6.33	5.15	9.00	5.38	3.62	5.76	3.77	1.99	3.33	2.29	1.04
11.52	6.40	5.12	9.03	5.37	3.66	5.76	3.66	2.09	3.38	2.29	1.09
11.52	6.44	5.09	9.05	5.45	3.61	5.75	3.68	2.08	3.43	2.24	1.18
11.50	6.46	5.04	9.03	5.41	3.62	5.79	3.79	2.00	3.44	2.24	1.20
11.47	6.39	5.08	9.11	5.45	3.66	5.97	3.82	2.14	3.56	2.30	1.26
11.48	6.41	5.07	9.06	5.49	3.57	5.83	3.80	2.02	3.44	2.16	1.28
11.45	6.38	5.07	9.07	5.56	3.51	5.84	3.71	2.13	3.49	2.22	1.27
11.48	6.39	5.09	9.05	5.49	3.57	5.88	3.77	2.12	3.51	2.22	1.29
11.50	6.44	5.06	9.07	5.39	3.67	5.91	3.84	2.07	3.52	2.24	1.28
11.49	6.45	5.04	9.08	5.40	3.68	5.93	3.79	2.14	3.52	2.29	1.23
11.47	6.39	5.08	9.12	5.52	3.60	5.98	3.84	2.14	3.53	2.26	1.27
11.49	6.37	5.13	9.13	5.50	3.64	5.96	3.79	2.16	3.56	2.25	1.31
11.46	6.38	5.08	9.13	5.50	3.63	6.01	3.79	2.22	3.57	2.40	1.17
11.46	6.38	5.08	9.09	5.41	3.68	6.04	3.88	2.16	3.58	2.34	1.24
11.47	6.37	5.10	9.14	5.38	3.76	6.02	3.82	2.21	3.62	2.41	1.21
11.44	6.32	5.12	9.19	5.39	3.80	6.07	3.88	2.19	3.66	2.41	1.25
11.48	6.44	5.04	9.20	5.44	3.77	6.12	3.97	2.16	3.66	2.37	1.29

表 1 2 歷年就業者之教育程度

單位：千人

年 月 別 Year & month	總計 Total	男 Male	女 Female	國 中 及 以 下					
				合計 Total	男 Male	女 Female	國小及以下 Primary school & below		
							小計 Total	男 Male	女 Female
6 7 年平均 Ave., 1978	6 231	4 183	2 048	4 660	3 130	1 529	3 578	2 378	1 201
6 8 年平均 Ave., 1979	6 432	4 306	2 126	4 699	3 151	1 548	3 518	2 338	1 180
6 9 年平均 Ave., 1980	6 547	4 357	2 191	4 588	3 064	1 523	3 359	2 224	1 136
7 0 年平均 Ave., 1981	6 672	4 448	2 224	4 589	3 078	1 510	3 308	2 201	1 106
7 1 年平均 Ave., 1982	6 811	4 509	2 301	4 587	3 064	1 523	3 269	2 159	1 110
7 2 年平均 Ave., 1983	7 070	4 561	2 509	4 672	3 031	1 641	3 305	2 099	1 206
7 3 年平均 Ave., 1984	7 308	4 661	2 647	4 715	3 019	1 696	3 293	2 049	1 244
7 4 年平均 Ave., 1985	7 428	4 719	2 709	4 703	3 002	1 702	3 228	1 998	1 230
7 5 年平均 Ave., 1986	7 733	4 821	2 912	4 762	2 986	1 776	3 221	1 949	1 273
7 6 年平均 Ave., 1987	8 022	4 966	3 057	4 779	2 992	1 787	3 189	1 913	1 277
7 7 年平均 Ave., 1988	8 107	5 043	3 064	4 655	2 944	1 711	3 047	1 844	1 203
7 8 年平均 Ave., 1989	8 258	5 149	3 110	4 603	2 921	1 682	2 957	1 795	1 162
7 9 年平均 Ave., 1990	8 283	5 175	3 108	4 456	2 842	1 614	2 807	1 700	1 107
8 0 年平均 Ave., 1991	8 439	5 274	3 165	4 460	2 860	1 600	2 753	1 667	1 086
8 1 年平均 Ave., 1992	8 632	5 380	3 252	4 414	2 823	1 591	2 654	1 588	1 066
8 2 年平均 Ave., 1993	8 745	5 422	3 323	4 265	2 725	1 540	2 516	1 493	1 023
8 3 年平均 Ave., 1994	8 939	5 511	3 428	4 262	2 720	1 542	2 458	1 453	1 005
8 4 年平均 Ave., 1995	9 045	5 558	3 487	4 180	2 675	1 504	2 361	1 394	967
8 5 年平均 Ave., 1996	9 068	5 508	3 560	3 953	2 505	1 448	2 194	1 276	918
8 6 年平均 Ave., 1997	9 176	5 562	3 613	3 877	2 450	1 427	2 112	1 227	884
8 7 年平均 Ave., 1998	9 289	5 610	3 679	3 762	2 397	1 366	1 985	1 159	826
8 8 年平均 Ave., 1999	9 385	5 624	3 761	3 609	2 282	1 327	1 815	1 045	770
8 9 年平均 Ave., 2000	9 491	5 670	3 821	3 520	2 227	1 293	1 724	987	737
9 0 年平均 Ave., 2001	9 383	5 553	3 830	3 318	2 097	1 221	1 602	918	684
9 1 年平均 Ave., 2002	9 454	5 547	3 907	3 179	2 001	1 178	1 532	866	666
9 2 年平均 Ave., 2003	9 573	5 579	3 994	3 063	1 928	1 135	1 452	818	634
9 3 年平均 Ave., 2004	9 786	5 680	4 106	2 975	1 881	1 093	1 376	781	595
9 4 年平均 Ave., 2005	9 942	5 753	4 190	2 880	1 828	1 052	1 300	739	560
9 5 年平均 Ave., 2006	10 111	5 810	4 301	2 770	1 755	1 015	1 206	684	522
9 6 年平均 Ave., 2007	10 294	5 868	4 426	2 689	1 699	991	1 137	638	498
9 7 年平均 Ave., 2008	10 403	5 902	4 501	2 560	1 621	939	1 063	598	465
9 8 年平均 Ave., 2009	10 279	5 776	4 502	2 392	1 506	886	971	545	426
9 9 年平均 Ave., 2010	10 493	5 880	4 613	2 361	1 487	874	945	532	413
1 0 0 年平均 Ave., 2011	10 709	6 006	4 702	2 312	1 489	823	910	524	386
1 0 1 年平均 Ave., 2012	10 860	6 083	4 777	2 268	1 483	785	885	517	368
1 0 2 年平均 Ave., 2013	10 967	6 116	4 851	2 226	1 473	753	855	508	347
1 0 3 年平均 Ave., 2014	11 079	6 166	4 913	2 124	1 442	682	787	479	308
1 0 4 年平均 Ave., 2015	11 198	6 234	4 964	2 061	1 434	627	750	473	276
1 0 5 年平均 Ave., 2016	11 267	6 267	5 000	2 009	1 394	615	718	454	264
1 0 6 年平均 Ave., 2017	11 352	6 305	5 047	1 959	1 301	658	686	422	264
1 0 7 年平均 Ave., 2018	11 434	6 346	5 089	1 913	1 289	624	656	410	246
1 0 8 年平均 Ave., 2019	11 500	6 376	5 124	1 852	1 313	538	619	408	211
1 0 9 年平均 Ave., 2020	11 504	6 378	5 126	1 749	1 180	569	565	363	202
1 1 0 年平均 Ave., 2021	11 447	6 332	5 115	1 627	1 053	574	512	313	199
1 1 1 年平均 Ave., 2022	11 418	6 313	5 105	1 548	963	585	488	292	197
1 月 Jan.	11 474	6 355	5 119	1 580	1 024	556	506	316	190
2 月 Feb.	11 458	6 342	5 116	1 580	1 010	569	501	309	191
3 月 Mar.	11 440	6 334	5 106	1 584	999	586	500	297	203
4 月 Apr.	11 415	6 318	5 097	1 587	997	590	498	301	198
5 月 May	11 371	6 287	5 084	1 583	988	595	492	293	199
6 月 June	11 372	6 289	5 083	1 565	960	606	489	274	215
7 月 July	11 397	6 306	5 091	1 564	960	604	490	284	206
8 月 Aug.	11 402	6 305	5 097	1 521	934	588	487	299	189
9 月 Sept.	11 397	6 294	5 103	1 503	925	578	480	288	192
1 0 月 Oct.	11 410	6 297	5 113	1 501	922	579	475	280	195
1 1 月 Nov.	11 430	6 309	5 121	1 502	915	587	472	279	193
1 2 月 Dec.	11 451	6 317	5 134	1 503	922	581	470	282	188
1 1 2 年平均 Ave., 2023	11 528	6 339	5 188	1 487	884	603	447	259	189
1 月 Jan.	11 471	6 323	5 148	1 508	909	599	467	267	200
2 月 Feb.	11 485	6 328	5 157	1 515	913	602	463	267	196
3 月 Mar.	11 494	6 329	5 165	1 521	925	596	461	281	180
4 月 Apr.	11 506	6 330	5 176	1 521	915	606	456	262	194
5 月 May	11 507	6 328	5 179	1 516	908	608	450	253	197
6 月 June	11 518	6 332	5 186	1 498	881	617	445	244	201
7 月 July	11 543	6 345	5 198	1 495	896	599	442	260	183
8 月 Aug.	11 546	6 347	5 199	1 455	853	602	440	262	178
9 月 Sept.	11 541	6 346	5 195	1 443	833	610	435	245	191
1 0 月 Oct.	11 558	6 347	5 211	1 453	861	592	436	255	181
1 1 月 Nov.	11 577	6 355	5 221	1 461	865	596	440	260	180
1 2 月 Dec.	11 583	6 357	5 226	1 459	854	605	434	247	186

註：9 9 年（含）以前，「大學」係含「研究所」者。

TABLE 12. EMPLOYED PERSONS BY EDUCATIONAL ATTAINMENT, 1978 TO DATE

Unit : Thousand Persons

Junior high & below			高級中等(高中、高職) Senior high school (regular & vocational)			大專及以上 Junior college & above		
國中 Junior high			合計	男	女	合計	男	女
小計 Total	男 Male	女 Female	Total	Male	Female	Total	Male	Female
1 081	753	329	1 041	677	364	530	376	155
1 181	812	369	1 157	746	411	576	409	167
1 228	841	387	1 279	810	469	681	483	199
1 281	877	404	1 358	863	494	726	506	219
1 318	905	413	1 465	919	546	758	526	232
1 367	932	436	1 584	978	606	814	552	262
1 422	970	453	1 711	1 045	666	882	597	285
1 475	1 003	472	1 797	1 095	702	928	623	305
1 540	1 037	503	1 971	1 169	802	1 001	666	334
1 590	1 079	511	2 134	1 255	879	1 109	718	391
1 608	1 099	508	2 260	1 328	932	1 193	771	422
1 646	1 126	520	2 388	1 407	981	1 267	821	447
1 649	1 142	507	2 473	1 464	1 009	1 354	869	485
1 707	1 193	514	2 572	1 520	1 052	1 407	895	512
1 760	1 234	525	2 691	1 588	1 103	1 527	969	558
1 750	1 232	517	2 822	1 657	1 165	1 658	1 040	618
1 804	1 267	537	2 925	1 716	1 209	1 751	1 074	677
1 819	1 281	538	2 999	1 759	1 239	1 866	1 123	744
1 759	1 229	530	3 095	1 809	1 286	2 019	1 194	825
1 765	1 223	543	3 110	1 819	1 291	2 189	1 293	895
1 778	1 238	540	3 214	1 869	1 345	2 313	1 345	969
1 794	1 237	557	3 317	1 920	1 397	2 459	1 422	1 037
1 797	1 241	556	3 375	1 953	1 423	2 596	1 490	1 106
1 716	1 179	537	3 371	1 924	1 447	2 694	1 532	1 162
1 647	1 135	512	3 424	1 937	1 487	2 851	1 610	1 242
1 611	1 110	501	3 491	1 969	1 523	3 019	1 682	1 337
1 598	1 100	498	3 592	2 017	1 575	3 220	1 781	1 438
1 581	1 089	492	3 605	2 033	1 571	3 458	1 891	1 566
1 564	1 071	493	3 631	2 036	1 595	3 711	2 019	1 691
1 553	1 061	492	3 680	2 052	1 628	3 925	2 118	1 807
1 497	1 023	475	3 667	2 049	1 618	4 176	2 232	1 944
1 421	961	460	3 551	1 984	1 567	4 336	2 286	2 050
1 415	955	461	3 583	2 007	1 576	4 549	2 386	2 164
1 402	966	436	3 645	2 042	1 603	4 752	2 475	2 277
1 383	966	417	3 674	2 078	1 596	4 917	2 522	2 396
1 371	965	405	3 661	2 083	1 578	5 080	2 559	2 521
1 337	963	374	3 675	2 119	1 556	5 280	2 605	2 675
1 311	960	350	3 692	2 154	1 538	5 445	2 645	2 800
1 291	940	351	3 688	2 163	1 525	5 571	2 710	2 860
1 274	879	394	3 694	2 171	1 523	5 698	2 832	2 866
1 258	880	378	3 706	2 178	1 528	5 814	2 878	2 936
1 233	906	328	3 713	2 191	1 521	5 936	2 871	3 064
1 184	817	367	3 677	2 187	1 490	6 078	3 011	3 067
1 114	740	375	3 615	2 150	1 465	6 205	3 129	3 076
1 059	671	388	3 548	2 110	1 439	6 322	3 240	3 082
1 074	708	366	3 602	2 134	1 468	6 292	3 196	3 096
1 079	701	378	3 590	2 126	1 464	6 289	3 206	3 083
1 084	702	382	3 585	2 128	1 457	6 271	3 208	3 064
1 088	696	392	3 571	2 131	1 441	6 257	3 190	3 067
1 090	694	396	3 549	2 120	1 429	6 240	3 179	3 060
1 076	685	391	3 545	2 108	1 437	6 262	3 222	3 041
1 074	677	398	3 544	2 106	1 438	6 289	3 240	3 049
1 034	635	399	3 528	2 088	1 440	6 352	3 283	3 069
1 023	637	386	3 514	2 076	1 438	6 380	3 293	3 087
1 026	642	384	3 517	2 086	1 431	6 392	3 289	3 103
1 030	636	394	3 519	2 103	1 416	6 409	3 291	3 118
1 033	640	393	3 518	2 109	1 409	6 430	3 286	3 144
1 040	626	414	3 503	2 067	1 436	6 538	3 388	3 150
1 041	642	399	3 521	2 080	1 441	6 442	3 333	3 108
1 051	646	406	3 510	2 053	1 457	6 460	3 362	3 098
1 060	644	416	3 513	2 078	1 435	6 461	3 327	3 134
1 065	652	413	3 515	2 092	1 423	6 470	3 324	3 147
1 066	655	411	3 508	2 078	1 430	6 484	3 342	3 141
1 053	637	416	3 511	2 080	1 431	6 509	3 371	3 137
1 053	637	416	3 510	2 067	1 443	6 538	3 382	3 157
1 015	590	425	3 500	2 062	1 438	6 591	3 433	3 158
1 008	588	419	3 496	2 062	1 434	6 602	3 451	3 151
1 017	606	411	3 491	2 060	1 431	6 614	3 426	3 187
1 021	605	416	3 480	2 047	1 433	6 636	3 443	3 192
1 025	607	418	3 476	2 042	1 434	6 648	3 461	3 188

Note : Before 2011, data of "University" contain "Graduate school".

表 1 2 歷年就業者之教育程度 (續 1)

年 月 別 Year & month	大 專 及 以 上 Junior college & above								
	專 科 Junior college			大 學 University			研 究 所 Graduate school		
	小計 Total	男 Male	女 Female	小計 Total	男 Male	女 Female	小計 Total	男 Male	女 Female
6 7 年平均 Ave., 1978	265	176	89	265	199	66	-	-	-
6 8 年平均 Ave., 1979	289	195	94	287	213	73	-	-	-
6 9 年平均 Ave., 1980	350	235	115	331	248	83	-	-	-
7 0 年平均 Ave., 1981	376	248	128	350	258	92	-	-	-
7 1 年平均 Ave., 1982	399	262	137	360	265	95	-	-	-
7 2 年平均 Ave., 1983	427	273	153	387	279	108	-	-	-
7 3 年平均 Ave., 1984	469	302	167	413	295	118	-	-	-
7 4 年平均 Ave., 1985	510	327	183	419	296	122	-	-	-
7 5 年平均 Ave., 1986	548	352	196	452	314	138	-	-	-
7 6 年平均 Ave., 1987	614	382	231	495	336	160	-	-	-
7 7 年平均 Ave., 1988	661	411	250	532	361	172	-	-	-
7 8 年平均 Ave., 1989	702	436	266	565	385	181	-	-	-
7 9 年平均 Ave., 1990	758	472	286	596	397	199	-	-	-
8 0 年平均 Ave., 1991	798	492	306	609	403	207	-	-	-
8 1 年平均 Ave., 1992	884	548	336	643	421	223	-	-	-
8 2 年平均 Ave., 1993	954	585	369	704	454	250	-	-	-
8 3 年平均 Ave., 1994	1 019	609	409	732	465	268	-	-	-
8 4 年平均 Ave., 1995	1 066	626	440	800	496	304	-	-	-
8 5 年平均 Ave., 1996	1 162	672	489	858	522	336	-	-	-
8 6 年平均 Ave., 1997	1 250	727	523	938	566	373	-	-	-
8 7 年平均 Ave., 1998	1 308	747	561	1 005	597	408	-	-	-
8 8 年平均 Ave., 1999	1 394	789	605	1 065	633	432	-	-	-
8 9 年平均 Ave., 2000	1 473	828	645	1 123	662	460	-	-	-
9 0 年平均 Ave., 2001	1 525	848	677	1 169	684	485	-	-	-
9 1 年平均 Ave., 2002	1 581	868	713	1 271	742	529	-	-	-
9 2 年平均 Ave., 2003	1 628	890	738	1 391	792	599	-	-	-
9 3 年平均 Ave., 2004	1 677	911	766	1 542	870	672	-	-	-
9 4 年平均 Ave., 2005	1 724	930	794	1 733	961	772	-	-	-
9 5 年平均 Ave., 2006	1 759	950	809	1 951	1 069	882	-	-	-
9 6 年平均 Ave., 2007	1 764	952	812	2 161	1 166	995	-	-	-
9 7 年平均 Ave., 2008	1 787	955	832	2 389	1 277	1 112	-	-	-
9 8 年平均 Ave., 2009	1 767	941	826	2 568	1 345	1 223	-	-	-
9 9 年平均 Ave., 2010	1 798	957	841	2 752	1 428	1 323	-	-	-
1 0 0 年平均 Ave., 2011	1 814	969	845	2 286	1 092	1 194	652	414	238
1 0 1 年平均 Ave., 2012	1 812	967	845	2 412	1 136	1 276	694	419	275
1 0 2 年平均 Ave., 2013	1 807	968	839	2 538	1 170	1 368	735	422	313
1 0 3 年平均 Ave., 2014	1 805	970	835	2 679	1 204	1 475	796	431	364
1 0 4 年平均 Ave., 2015	1 805	976	828	2 800	1 229	1 571	841	440	400
1 0 5 年平均 Ave., 2016	1 801	981	820	2 900	1 279	1 620	870	450	420
1 0 6 年平均 Ave., 2017	1 806	975	830	2 989	1 366	1 623	904	491	413
1 0 7 年平均 Ave., 2018	1 815	980	835	3 067	1 392	1 675	932	506	426
1 0 8 年平均 Ave., 2019	1 816	995	821	3 150	1 381	1 769	970	496	474
1 0 9 年平均 Ave., 2020	1 791	986	804	3 265	1 481	1 784	1 023	544	479
1 1 0 年平均 Ave., 2021	1 749	960	788	3 392	1 575	1 818	1 065	594	470
1 1 1 年平均 Ave., 2022	1 706	929	776	3 513	1 676	1 837	1 103	635	468
1 月 Jan.	1 738	951	788	3 460	1 620	1 840	1 094	626	468
2 月 Feb.	1 734	958	776	3 464	1 618	1 846	1 091	630	461
3 月 Mar.	1 723	953	770	3 459	1 631	1 828	1 090	624	466
4 月 Apr.	1 707	951	757	3 458	1 626	1 832	1 092	613	478
5 月 May	1 698	939	759	3 452	1 627	1 825	1 089	614	476
6 月 June	1 697	926	771	3 475	1 670	1 806	1 090	626	464
7 月 July	1 694	915	779	3 491	1 677	1 815	1 104	648	455
8 月 Aug.	1 698	919	779	3 546	1 719	1 828	1 108	646	462
9 月 Sept.	1 696	924	772	3 572	1 735	1 837	1 112	635	477
1 0 月 Oct.	1 696	920	776	3 579	1 726	1 854	1 117	644	473
1 1 月 Nov.	1 695	905	790	3 592	1 733	1 860	1 121	653	468
1 2 月 Dec.	1 694	892	801	3 607	1 734	1 873	1 130	660	470
1 1 2 年平均 Ave., 2023	1 680	906	773	3 702	1 813	1 890	1 156	669	487
1 月 Jan.	1 689	906	783	3 619	1 763	1 856	1 134	665	469
2 月 Feb.	1 691	930	761	3 630	1 769	1 861	1 139	664	475
3 月 Mar.	1 687	924	764	3 633	1 748	1 886	1 140	655	485
4 月 Apr.	1 684	919	765	3 647	1 754	1 894	1 139	651	488
5 月 May	1 685	919	766	3 658	1 779	1 879	1 140	644	496
6 月 June	1 685	907	778	3 685	1 805	1 880	1 139	660	480
7 月 July	1 678	895	784	3 694	1 809	1 885	1 166	678	488
8 月 Aug.	1 680	904	776	3 742	1 849	1 893	1 169	680	489
9 月 Sept.	1 672	901	771	3 757	1 872	1 886	1 173	679	494
1 0 月 Oct.	1 669	896	772	3 774	1 861	1 913	1 172	669	502
1 1 月 Nov.	1 668	890	778	3 790	1 870	1 921	1 177	683	494
1 2 月 Dec.	1 667	886	781	3 797	1 875	1 922	1 184	699	485

Unit : Thousand Persons

TABLE 12. EMPLOYED PERSONS BY EDUCATIONAL ATTAINMENT, 1978 TO DATE (Cont. 1)

年 月 別 Year & month	總計 Total	男 Male	女 Female	國中及以下 Junior high & below					
				合計 Total	男 Male	女 Female	國小及以下 Primary school & below		
							小計 Total	男 Male	女 Female
67年平均 Ave., 1978	100.00	67.13	32.87	74.78	50.24	24.54	57.43	38.16	19.27
68年平均 Ave., 1979	100.00	66.94	33.06	73.06	48.99	24.07	54.70	36.36	18.34
69年平均 Ave., 1980	100.00	66.54	33.46	70.07	46.80	23.26	51.31	33.96	17.35
70年平均 Ave., 1981	100.00	66.67	33.33	68.77	46.14	22.63	49.57	33.00	16.58
71年平均 Ave., 1982	100.00	66.21	33.79	67.35	44.98	22.37	48.00	31.70	16.30
72年平均 Ave., 1983	100.00	64.51	35.49	66.09	42.87	23.21	46.75	29.69	17.05
73年平均 Ave., 1984	100.00	63.79	36.21	64.52	41.31	23.21	45.06	28.04	17.02
74年平均 Ave., 1985	100.00	63.53	36.47	63.32	40.41	22.91	43.45	26.90	16.55
75年平均 Ave., 1986	100.00	62.34	37.66	61.58	38.61	22.97	41.66	25.20	16.46
76年平均 Ave., 1987	100.00	61.90	38.10	59.58	37.30	22.28	39.75	23.84	15.91
77年平均 Ave., 1988	100.00	62.21	37.79	57.41	36.31	21.10	37.59	22.75	14.84
78年平均 Ave., 1989	100.00	62.35	37.65	55.74	35.37	20.37	35.80	21.73	14.07
79年平均 Ave., 1990	100.00	62.47	37.53	53.79	34.31	19.48	33.89	20.52	13.37
80年平均 Ave., 1991	100.00	62.50	37.50	52.85	33.89	18.96	32.63	19.75	12.87
81年平均 Ave., 1992	100.00	62.32	37.68	51.14	32.70	18.43	30.75	18.40	12.35
82年平均 Ave., 1993	100.00	62.00	38.00	48.77	31.16	17.61	28.77	17.07	11.69
83年平均 Ave., 1994	100.00	61.65	38.35	47.68	30.43	17.25	27.50	16.26	11.24
84年平均 Ave., 1995	100.00	61.45	38.55	46.21	29.58	16.63	26.10	15.42	10.69
85年平均 Ave., 1996	100.00	60.74	39.26	43.60	27.63	15.97	24.20	14.07	10.13
86年平均 Ave., 1997	100.00	60.62	39.38	42.26	26.70	15.55	23.02	13.38	9.64
87年平均 Ave., 1998	100.00	60.40	39.60	40.50	25.80	14.70	21.36	12.48	8.89
88年平均 Ave., 1999	100.00	59.92	40.08	38.45	24.31	14.14	19.34	11.13	8.21
89年平均 Ave., 2000	100.00	59.74	40.26	37.09	23.47	13.62	18.16	10.39	7.77
90年平均 Ave., 2001	100.00	59.18	40.82	35.36	22.35	13.02	17.07	9.78	7.29
91年平均 Ave., 2002	100.00	58.68	41.32	33.62	21.16	12.46	16.20	9.16	7.04
92年平均 Ave., 2003	100.00	58.28	41.72	32.00	20.14	11.86	15.17	8.55	6.62
93年平均 Ave., 2004	100.00	58.04	41.96	30.40	19.22	11.17	14.06	7.98	6.08
94年平均 Ave., 2005	100.00	57.86	42.14	28.97	18.39	10.58	13.07	7.43	5.64
95年平均 Ave., 2006	100.00	57.46	42.54	27.40	17.36	10.04	11.92	6.77	5.16
96年平均 Ave., 2007	100.00	57.01	42.99	26.13	16.50	9.62	11.04	6.20	4.84
97年平均 Ave., 2008	100.00	56.74	43.26	24.61	15.58	9.03	10.22	5.75	4.47
98年平均 Ave., 2009	100.00	56.20	43.80	23.27	14.66	8.62	9.45	5.30	4.14
99年平均 Ave., 2010	100.00	56.04	43.96	22.50	14.17	8.33	9.01	5.07	3.94
100年平均 Ave., 2011	100.00	56.09	43.91	21.59	13.91	7.68	8.50	4.89	3.61
101年平均 Ave., 2012	100.00	56.02	43.98	20.89	13.66	7.23	8.15	4.76	3.39
102年平均 Ave., 2013	100.00	55.76	44.24	20.30	13.43	6.86	7.80	4.63	3.16
103年平均 Ave., 2014	100.00	55.65	44.35	19.17	13.01	6.16	7.10	4.32	2.78
104年平均 Ave., 2015	100.00	55.67	44.33	18.40	12.80	5.60	6.70	4.23	2.47
105年平均 Ave., 2016	100.00	55.62	44.38	17.83	12.37	5.46	6.37	4.03	2.34
106年平均 Ave., 2017	100.00	55.54	44.46	17.26	11.46	5.80	6.04	3.72	2.32
107年平均 Ave., 2018	100.00	55.50	44.50	16.73	11.28	5.46	5.73	3.58	2.15
108年平均 Ave., 2019	100.00	55.44	44.56	16.10	11.42	4.68	5.38	3.55	1.83
109年平均 Ave., 2020	100.00	55.44	44.56	15.20	10.26	4.94	4.91	3.16	1.75
110年平均 Ave., 2021	100.00	55.32	44.68	14.21	9.20	5.01	4.47	2.74	1.74
111年平均 Ave., 2022	100.00	55.29	44.71	13.56	8.43	5.12	4.28	2.56	1.72
1 月 Jan.	100.00	55.38	44.62	13.77	8.93	4.84	4.41	2.75	1.65
2 月 Feb.	100.00	55.35	44.65	13.79	8.82	4.97	4.37	2.70	1.67
3 月 Mar.	100.00	55.37	44.63	13.85	8.73	5.12	4.37	2.59	1.78
4 月 Apr.	100.00	55.35	44.65	13.90	8.73	5.17	4.37	2.63	1.73
5 月 May	100.00	55.29	44.71	13.92	8.69	5.23	4.33	2.58	1.75
6 月 June	100.00	55.30	44.70	13.76	8.44	5.33	4.30	2.41	1.89
7 月 July	100.00	55.33	44.67	13.72	8.42	5.30	4.30	2.49	1.81
8 月 Aug.	100.00	55.30	44.70	13.34	8.19	5.16	4.27	2.62	1.65
9 月 Sept.	100.00	55.23	44.77	13.19	8.12	5.07	4.21	2.53	1.68
10 月 Oct.	100.00	55.19	44.81	13.15	8.08	5.08	4.16	2.45	1.71
11 月 Nov.	100.00	55.20	44.80	13.14	8.00	5.14	4.13	2.44	1.69
12 月 Dec.	100.00	55.17	44.83	13.13	8.05	5.08	4.10	2.46	1.64
112年平均 Ave., 2023	100.00	54.99	45.01	12.90	7.67	5.23	3.88	2.24	1.64
1 月 Jan.	100.00	55.12	44.88	13.15	7.93	5.22	4.07	2.33	1.74
2 月 Feb.	100.00	55.10	44.90	13.19	7.95	5.24	4.04	2.33	1.71
3 月 Mar.	100.00	55.06	44.94	13.23	8.05	5.19	4.01	2.44	1.57
4 月 Apr.	100.00	55.02	44.98	13.22	7.95	5.27	3.96	2.28	1.68
5 月 May	100.00	54.99	45.01	13.17	7.89	5.28	3.91	2.20	1.71
6 月 June	100.00	54.98	45.02	13.01	7.65	5.36	3.86	2.12	1.75
7 月 July	100.00	54.97	45.03	12.95	7.77	5.19	3.83	2.25	1.58
8 月 Aug.	100.00	54.97	45.03	12.60	7.38	5.22	3.81	2.27	1.54
9 月 Sept.	100.00	54.99	45.01	12.50	7.22	5.29	3.77	2.12	1.65
10 月 Oct.	100.00	54.91	45.09	12.57	7.45	5.13	3.77	2.20	1.57
11 月 Nov.	100.00	54.90	45.10	12.62	7.47	5.15	3.80	2.25	1.56
12 月 Dec.	100.00	54.88	45.12	12.59	7.37	5.22	3.74	2.14	1.61

單位：%

Unit：%

表 1 2 歷年就業者之教育程度（續完）

單位：%

年 月 別 Year & month	國中及以下 Junior high & below			高級中等（高中、高職） Senior high school (regular & vocational)			大專及以上		
	國中 Junior high			合計 Total	男 Male	女 Female	合計 Total	男 Male	女 Female
	小計 Total	男 Male	女 Female						
67年平均 Ave., 1978	17.35	12.08	5.27	16.71	10.87	5.84	8.51	6.03	2.49
68年平均 Ave., 1979	18.36	12.63	5.73	17.99	11.60	6.38	8.95	6.35	2.60
69年平均 Ave., 1980	18.76	12.84	5.92	19.53	12.37	7.16	10.41	7.37	3.04
70年平均 Ave., 1981	19.20	13.14	6.05	20.35	12.94	7.41	10.88	7.59	3.29
71年平均 Ave., 1982	19.35	13.28	6.07	21.51	13.50	8.01	11.14	7.73	3.41
72年平均 Ave., 1983	19.34	13.18	6.16	22.40	13.83	8.57	11.51	7.81	3.70
73年平均 Ave., 1984	19.47	13.27	6.19	23.41	14.30	9.11	12.06	8.17	3.89
74年平均 Ave., 1985	19.86	13.51	6.36	24.19	14.74	9.45	12.50	8.38	4.11
75年平均 Ave., 1986	19.92	13.41	6.51	25.48	15.12	10.37	12.94	8.62	4.32
76年平均 Ave., 1987	19.82	13.45	6.37	26.60	15.65	10.95	13.82	8.95	4.87
77年平均 Ave., 1988	19.83	13.56	6.27	27.87	16.38	11.49	14.71	9.51	5.20
78年平均 Ave., 1989	19.93	13.64	6.30	28.92	17.04	11.88	15.35	9.94	5.41
79年平均 Ave., 1990	19.90	13.78	6.12	29.86	17.67	12.19	16.35	10.49	5.86
80年平均 Ave., 1991	20.23	14.14	6.09	30.48	18.01	12.47	16.67	10.60	6.07
81年平均 Ave., 1992	20.39	14.30	6.08	31.17	18.40	12.78	17.69	11.22	6.47
82年平均 Ave., 1993	20.00	14.09	5.91	32.27	18.95	13.32	18.96	11.89	7.07
83年平均 Ave., 1994	20.18	14.17	6.01	32.73	19.20	13.53	19.59	12.02	7.57
84年平均 Ave., 1995	20.11	14.16	5.94	33.15	19.45	13.70	20.64	12.41	8.22
85年平均 Ave., 1996	19.40	13.55	5.84	34.14	19.95	14.19	22.27	13.17	9.10
86年平均 Ave., 1997	19.24	13.33	5.91	33.89	19.82	14.07	23.85	14.09	9.76
87年平均 Ave., 1998	19.14	13.32	5.81	34.60	20.12	14.47	24.90	14.47	10.43
88年平均 Ave., 1999	19.12	13.18	5.94	35.34	20.46	14.88	26.20	15.15	11.05
89年平均 Ave., 2000	18.93	13.07	5.86	35.56	20.57	14.99	27.35	15.70	11.65
90年平均 Ave., 2001	18.29	12.57	5.72	35.93	20.51	15.42	28.71	16.33	12.38
91年平均 Ave., 2002	17.42	12.00	5.42	36.22	20.49	15.73	30.16	17.02	13.14
92年平均 Ave., 2003	16.83	11.59	5.23	36.47	20.56	15.90	31.54	17.57	13.96
93年平均 Ave., 2004	16.33	11.24	5.09	36.70	20.62	16.09	32.90	18.20	14.70
94年平均 Ave., 2005	15.90	10.95	4.95	36.25	20.45	15.80	34.78	19.02	15.75
95年平均 Ave., 2006	15.47	10.59	4.88	35.91	20.14	15.77	36.70	19.97	16.73
96年平均 Ave., 2007	15.08	10.30	4.78	35.75	19.93	15.81	38.13	20.57	17.56
97年平均 Ave., 2008	14.39	9.83	4.56	35.25	19.70	15.55	40.14	21.46	18.68
98年平均 Ave., 2009	13.83	9.35	4.48	34.55	19.30	15.25	42.18	22.24	19.94
99年平均 Ave., 2010	13.49	9.10	4.39	34.15	19.13	15.02	43.36	22.73	20.62
100年平均 Ave., 2011	13.09	9.02	4.07	34.04	19.07	14.97	44.37	23.11	21.26
101年平均 Ave., 2012	12.74	8.89	3.84	33.83	19.14	14.70	45.28	23.22	22.06
102年平均 Ave., 2013	12.50	8.80	3.70	33.38	18.99	14.39	46.32	23.34	22.98
103年平均 Ave., 2014	12.07	8.69	3.38	33.17	19.13	14.04	47.66	23.51	24.15
104年平均 Ave., 2015	11.71	8.58	3.13	32.97	19.24	13.73	48.63	23.62	25.00
105年平均 Ave., 2016	11.46	8.34	3.11	32.73	19.19	13.54	49.44	24.06	25.39
106年平均 Ave., 2017	11.22	7.75	3.47	32.55	19.13	13.42	50.20	24.95	25.25
107年平均 Ave., 2018	11.00	7.69	3.31	32.42	19.05	13.37	50.85	25.17	25.68
108年平均 Ave., 2019	10.72	7.87	2.85	32.29	19.06	13.23	51.61	24.97	26.65
109年平均 Ave., 2020	10.29	7.10	3.19	31.96	19.01	12.95	52.84	26.18	26.66
110年平均 Ave., 2021	9.73	6.46	3.27	31.58	18.78	12.80	54.21	27.34	26.87
111年平均 Ave., 2022	9.28	5.88	3.40	31.08	18.48	12.60	55.37	28.38	26.99
1 月 Jan.	9.36	6.17	3.19	31.39	18.60	12.79	54.84	27.86	26.98
2 月 Feb.	9.42	6.12	3.30	31.33	18.55	12.78	54.89	27.98	26.91
3 月 Mar.	9.48	6.14	3.34	31.33	18.60	12.74	54.82	28.04	26.78
4 月 Apr.	9.53	6.10	3.43	31.29	18.66	12.62	54.81	27.95	26.87
5 月 May	9.59	6.10	3.48	31.21	18.64	12.56	54.87	27.96	26.91
6 月 June	9.46	6.03	3.44	31.17	18.54	12.63	55.07	28.33	26.74
7 月 July	9.43	5.94	3.49	31.10	18.48	12.62	55.18	28.43	26.75
8 月 Aug.	9.07	5.57	3.50	30.95	18.32	12.63	55.71	28.79	26.92
9 月 Sept.	8.98	5.59	3.39	30.84	18.22	12.62	55.98	28.89	27.09
10 月 Oct.	8.99	5.62	3.37	30.82	18.28	12.54	56.02	28.83	27.19
11 月 Nov.	9.01	5.56	3.45	30.78	18.40	12.39	56.07	28.80	27.28
12 月 Dec.	9.02	5.59	3.43	30.72	18.42	12.30	56.15	28.69	27.46
112年平均 Ave., 2023	9.02	5.43	3.59	30.38	17.93	12.45	56.72	29.39	27.33
1 月 Jan.	9.08	5.60	3.48	30.69	18.14	12.56	56.16	29.06	27.10
2 月 Feb.	9.15	5.62	3.53	30.56	17.88	12.68	56.25	29.28	26.97
3 月 Mar.	9.22	5.60	3.62	30.56	18.08	12.48	56.21	28.94	27.27
4 月 Apr.	9.26	5.67	3.59	30.55	18.18	12.36	56.23	28.89	27.35
5 月 May	9.26	5.69	3.57	30.48	18.06	12.42	56.34	29.04	27.30
6 月 June	9.14	5.53	3.61	30.48	18.06	12.43	56.51	29.27	27.24
7 月 July	9.12	5.52	3.60	30.41	17.91	12.50	56.64	29.30	27.35
8 月 Aug.	8.79	5.11	3.68	30.31	17.86	12.45	57.08	29.73	27.35
9 月 Sept.	8.73	5.10	3.63	30.29	17.87	12.42	57.21	29.90	27.30
10 月 Oct.	8.80	5.24	3.56	30.21	17.82	12.38	57.22	29.65	27.58
11 月 Nov.	8.82	5.22	3.59	30.06	17.68	12.38	57.32	29.74	27.58
12 月 Dec.	8.85	5.24	3.61	30.01	17.63	12.38	57.40	29.88	27.52

TABLE 12. EMPLOYED PERSONS BY EDUCATIONAL ATTAINMENT, 1978 TO DATE (Cont. End)

Unit : %

Junior college & above								
專科 Junior college			大學 University			研究所 Graduate school		
小計 Total	男 Male	女 Female	小計 Total	男 Male	女 Female	小計 Total	男 Male	女 Female
4.26	2.83	1.43	4.26	3.20	1.06	-	-	-
4.49	3.03	1.46	4.46	3.32	1.14	-	-	-
5.35	3.59	1.76	5.05	3.78	1.27	-	-	-
5.63	3.72	1.91	5.25	3.87	1.37	-	-	-
5.85	3.84	2.01	5.28	3.89	1.39	-	-	-
6.04	3.87	2.17	5.48	3.95	1.53	-	-	-
6.42	4.14	2.28	5.65	4.03	1.61	-	-	-
6.86	4.40	2.46	5.64	3.99	1.65	-	-	-
7.09	4.55	2.54	5.85	4.06	1.79	-	-	-
7.65	4.77	2.88	6.17	4.19	1.99	-	-	-
8.15	5.07	3.08	6.56	4.45	2.12	-	-	-
8.50	5.28	3.22	6.84	4.66	2.19	-	-	-
9.15	5.70	3.46	7.19	4.80	2.40	-	-	-
9.45	5.83	3.62	7.22	4.77	2.45	-	-	-
10.24	6.35	3.89	7.45	4.87	2.58	-	-	-
10.91	6.69	4.22	8.05	5.19	2.85	-	-	-
11.39	6.82	4.58	8.19	5.20	2.99	-	-	-
11.79	6.93	4.86	8.85	5.49	3.36	-	-	-
12.81	7.41	5.40	9.46	5.76	3.70	-	-	-
13.62	7.93	5.70	10.23	6.17	4.06	-	-	-
14.08	8.04	6.04	10.82	6.43	4.39	-	-	-
14.86	8.41	6.45	11.34	6.74	4.60	-	-	-
15.52	8.72	6.80	11.83	6.98	4.85	-	-	-
16.25	9.04	7.21	12.46	7.29	5.17	-	-	-
16.72	9.18	7.54	13.44	7.85	5.60	-	-	-
17.01	9.30	7.71	14.53	8.27	6.26	-	-	-
17.14	9.31	7.83	15.76	8.89	6.86	-	-	-
17.34	9.35	7.99	17.43	9.67	7.76	-	-	-
17.40	9.40	8.00	19.30	10.57	8.72	-	-	-
17.14	9.25	7.89	20.99	11.32	9.67	-	-	-
17.17	9.18	8.00	22.97	12.28	10.69	-	-	-
17.19	9.15	8.04	24.99	13.09	11.90	-	-	-
17.13	9.12	8.01	26.22	13.61	12.61	-	-	-
16.94	9.05	7.89	21.35	10.20	11.15	6.09	3.87	2.22
16.68	8.91	7.78	22.21	10.46	11.75	6.39	3.86	2.53
16.48	8.82	7.65	23.14	10.67	12.47	6.70	3.85	2.86
16.30	8.76	7.54	24.18	10.86	13.32	7.18	3.89	3.29
16.12	8.72	7.40	25.00	10.97	14.03	7.51	3.93	3.57
15.98	8.71	7.28	25.74	11.35	14.38	7.72	4.00	3.73
15.91	8.59	7.31	26.33	12.03	14.30	7.96	4.33	3.64
15.87	8.57	7.30	26.83	12.18	14.65	8.15	4.43	3.73
15.79	8.65	7.14	27.39	12.00	15.38	8.43	4.31	4.12
15.57	8.57	6.99	28.38	12.87	15.51	8.89	4.73	4.16
15.28	8.39	6.89	29.63	13.75	15.88	9.30	5.19	4.11
14.94	8.14	6.80	30.77	14.68	16.09	9.66	5.56	4.10
15.15	8.28	6.87	30.15	14.12	16.04	9.53	5.45	4.08
15.14	8.36	6.77	30.23	14.12	16.11	9.52	5.50	4.02
15.06	8.33	6.73	30.23	14.26	15.98	9.52	5.45	4.07
14.96	8.33	6.63	30.29	14.25	16.05	9.56	5.37	4.19
14.94	8.26	6.68	30.36	14.31	16.05	9.58	5.40	4.18
14.92	8.14	6.78	30.56	14.68	15.88	9.59	5.50	4.08
14.86	8.03	6.83	30.63	14.71	15.92	9.69	5.69	4.00
14.89	8.06	6.83	31.10	15.07	16.03	9.72	5.66	4.06
14.88	8.10	6.77	31.34	15.22	16.12	9.76	5.57	4.19
14.86	8.06	6.80	31.37	15.12	16.25	9.79	5.64	4.14
14.83	7.92	6.91	31.43	15.16	16.27	9.81	5.71	4.09
14.79	7.79	7.00	31.49	15.14	16.35	9.86	5.76	4.10
14.57	7.86	6.71	32.12	15.73	16.39	10.03	5.80	4.23
14.73	7.90	6.83	31.55	15.37	16.18	9.88	5.80	4.09
14.73	8.10	6.63	31.61	15.40	16.21	9.92	5.78	4.14
14.68	8.03	6.65	31.61	15.21	16.40	9.92	5.70	4.22
14.63	7.98	6.65	31.70	15.24	16.46	9.90	5.66	4.24
14.64	7.99	6.65	31.79	15.46	16.33	9.91	5.60	4.31
14.63	7.87	6.75	31.99	15.67	16.32	9.89	5.73	4.16
14.54	7.75	6.79	32.00	15.67	16.33	10.10	5.87	4.23
14.55	7.83	6.72	32.41	16.02	16.40	10.12	5.89	4.23
14.48	7.81	6.68	32.56	16.22	16.34	10.16	5.88	4.28
14.44	7.75	6.68	32.65	16.10	16.55	10.14	5.79	4.35
14.41	7.69	6.72	32.74	16.15	16.59	10.17	5.90	4.27
14.40	7.65	6.74	32.78	16.19	16.59	10.22	6.04	4.18

表 1 3 歷年就業者之行業

單位：千人

年 月 別 Year & month	總計 Total	男 Male	女 Female	農、林、漁、牧業 Agriculture, Forestry, Fishing & Animal Husbandry			工業		
				合計 Total	男 Male	女 Female	合計 Total	男 Male	女 Female
6 7年平均 Ave., 1978	6 231	4 183	2 048	1 553	1 086	467	2 460	1 637	822
6 8年平均 Ave., 1979	6 432	4 306	2 126	1 380	965	415	2 676	1 782	894
6 9年平均 Ave., 1980	6 547	4 357	2 191	1 277	880	397	2 784	1 861	923
7 0年平均 Ave., 1981	6 672	4 448	2 224	1 257	889	368	2 828	1 892	937
7 1年平均 Ave., 1982	6 811	4 509	2 301	1 284	917	367	2 813	1 861	952
7 2年平均 Ave., 1983	7 070	4 561	2 509	1 317	915	402	2 909	1 885	1 024
7 3年平均 Ave., 1984	7 308	4 661	2 647	1 286	887	398	3 089	1 971	1 117
7 4年平均 Ave., 1985	7 428	4 719	2 709	1 297	895	401	3 088	1 968	1 119
7 5年平均 Ave., 1986	7 733	4 821	2 912	1 317	901	416	3 215	2 004	1 211
7 6年平均 Ave., 1987	8 022	4 966	3 057	1 226	849	377	3 431	2 126	1 305
7 7年平均 Ave., 1988	8 107	5 043	3 064	1 113	782	331	3 443	2 178	1 265
7 8年平均 Ave., 1989	8 258	5 149	3 110	1 066	758	308	3 476	2 219	1 256
7 9年平均 Ave., 1990	8 283	5 175	3 108	1 064	748	316	3 382	2 214	1 168
8 0年平均 Ave., 1991	8 439	5 274	3 165	1 093	764	329	3 370	2 227	1 143
8 1年平均 Ave., 1992	8 632	5 380	3 252	1 065	748	317	3 419	2 280	1 139
8 2年平均 Ave., 1993	8 745	5 422	3 323	1 005	713	291	3 418	2 287	1 130
8 3年平均 Ave., 1994	8 939	5 511	3 428	976	703	273	3 506	2 358	1 148
8 4年平均 Ave., 1995	9 045	5 558	3 487	954	684	270	3 504	2 380	1 124
8 5年平均 Ave., 1996	9 068	5 508	3 560	918	650	268	3 399	2 327	1 072
8 6年平均 Ave., 1997	9 176	5 562	3 613	878	624	254	3 502	2 388	1 115
8 7年平均 Ave., 1998	9 289	5 610	3 679	822	587	235	3 523	2 406	1 117
8 8年平均 Ave., 1999	9 385	5 624	3 761	774	554	220	3 492	2 393	1 099
8 9年平均 Ave., 2000	9 491	5 670	3 821	738	532	206	3 534	2 413	1 121
9 0年平均 Ave., 2001	9 383	5 553	3 830	706	510	195	3 377	2 296	1 081
9 1年平均 Ave., 2002	9 454	5 547	3 907	709	515	195	3 332	2 258	1 074
9 2年平均 Ave., 2003	9 573	5 579	3 994	696	499	197	3 334	2 254	1 081
9 3年平均 Ave., 2004	9 786	5 680	4 106	642	458	184	3 446	2 330	1 116
9 4年平均 Ave., 2005	9 942	5 753	4 190	591	422	169	3 558	2 425	1 133
9 5年平均 Ave., 2006	10 111	5 810	4 301	555	394	161	3 642	2 490	1 152

註：1.本表內數字，自88年起，全部改按中華民國第7次修訂之行業標準分類統計。

2.①87年（含）以前為批發零售及餐飲業；②87年（含）以前為金融保險及不動產業；

③87年（含）以前為工商服務業與社會服務及個人服務業之合計數。

TABLE 13. EMPLOYED PERSONS BY SECTOR, 1978 TO DATE

Unit : Thousand Persons

Industry								
礦業及土石採取業 Mining & Quarrying			製 造 業 Manufacturing			水電燃氣業 Electricity, Gas & Water		
小計 Total	男 Male	女 Female	小計 Total	男 Male	女 Female	小計 Total	男 Male	女 Female
60	52	9	1 916	1 138	778	25	23	2
57	48	8	2 083	1 239	844	26	24	3
56	47	9	2 152	1 284	869	27	24	3
54	46	8	2 162	1 281	881	29	26	3
51	43	8	2 168	1 271	897	31	27	4
46	39	7	2 282	1 312	970	33	29	4
37	32	5	2 501	1 438	1 063	34	30	4
35	31	4	2 501	1 437	1 064	34	30	4
33	28	5	2 635	1 479	1 156	34	30	4
31	26	4	2 821	1 579	1 243	35	31	4
28	24	4	2 802	1 604	1 199	35	31	4
24	21	4	2 796	1 615	1 181	35	31	4
20	17	3	2 653	1 563	1 090	36	31	5
19	16	3	2 598	1 538	1 060	37	32	5
18	15	3	2 585	1 542	1 043	37	32	5
19	15	4	2 483	1 472	1 012	36	31	5
18	14	3	2 485	1 472	1 013	36	31	5
15	13	3	2 449	1 463	986	36	31	5
14	12	2	2 422	1 470	952	35	30	5
13	11	2	2 570	1 566	1 004	35	30	5
12	10	2	2 611	1 597	1 014	35	29	5
11	9	2	2 603	1 602	1 001	35	30	5
11	9	2	2 655	1 629	1 026	36	31	6
10	8	2	2 587	1 592	995	35	30	5
9	7	2	2 563	1 572	992	35	30	5
8	7	1	2 590	1 591	999	35	29	5
7	6	1	2 671	1 640	1 032	35	29	5
7	6	2	2 726	1 690	1 036	34	29	5
7	5	1	2 772	1 721	1 050	34	29	5

Note : 1.For statistical figures tabulated in this table, the seventh revised edition of standard industrial classification system in R.O.C. have been referred since 1999.

2.①data refer to "Wholesale, Retail & Restaurant" before 1999.②data refer to "Finance, Insurance & Real Estate" before 1999.

③data refer to "Business Services" and "Social, Personal & Related Community Services" before 1999.

表 1 3 歷年就業者之行業 (續 1)

單位：千人

年 月 別 Year & month	工業 Industry			服務業					
	營 造 業 Construction			合計 Total	男 Male	女 Female	批發及零售業① Trade		
	小計 Total	男 Male	女 Female				小計 Total	男 Male	女 Female
6 7 年平均 Ave., 1978	459	425	34	2 219	1 460	759	941	597	344
6 8 年平均 Ave., 1979	510	471	39	2 375	1 559	817	1 015	637	378
6 9 年平均 Ave., 1980	549	506	43	2 487	1 616	871	1 058	663	394
7 0 年平均 Ave., 1981	583	538	45	2 587	1 667	920	1 106	692	415
7 1 年平均 Ave., 1982	563	520	43	2 713	1 731	982	1 168	724	444
7 2 年平均 Ave., 1983	548	504	44	2 844	1 761	1 082	1 231	735	496
7 3 年平均 Ave., 1984	517	471	46	2 934	1 803	1 131	1 281	752	529
7 4 年平均 Ave., 1985	517	471	46	3 044	1 856	1 189	1 327	774	553
7 5 年平均 Ave., 1986	512	467	45	3 201	1 915	1 286	1 372	782	591
7 6 年平均 Ave., 1987	544	490	53	3 366	1 991	1 375	1 429	812	617
7 7 年平均 Ave., 1988	577	519	58	3 551	2 084	1 467	1 530	863	667
7 8 年平均 Ave., 1989	620	553	67	3 717	2 171	1 546	1 605	907	697
7 9 年平均 Ave., 1990	673	603	70	3 837	2 213	1 624	1 621	915	706
8 0 年平均 Ave., 1991	715	641	74	3 977	2 283	1 693	1 712	967	745
8 1 年平均 Ave., 1992	778	691	88	4 148	2 352	1 796	1 771	991	780
8 2 年平均 Ave., 1993	879	769	110	4 323	2 422	1 902	1 806	996	810
8 3 年平均 Ave., 1994	967	840	127	4 456	2 449	2 007	1 875	1 014	860
8 4 年平均 Ave., 1995	1 003	874	129	4 587	2 493	2 093	1 919	1 022	897
8 5 年平均 Ave., 1996	928	816	112	4 751	2 531	2 220	1 976	1 041	935
8 6 年平均 Ave., 1997	885	781	103	4 795	2 550	2 245	1 995	1 049	946
8 7 年平均 Ave., 1998	865	769	96	4 944	2 618	2 326	2 047	1 073	974
8 8 年平均 Ave., 1999	843	752	91	5 118	2 677	2 442	1 686	905	781
8 9 年平均 Ave., 2000	832	745	87	5 220	2 725	2 494	1 701	916	785
9 0 年平均 Ave., 2001	746	666	79	5 299	2 746	2 553	1 679	894	785
9 1 年平均 Ave., 2002	725	649	75	5 413	2 774	2 639	1 693	893	800
9 2 年平均 Ave., 2003	702	627	75	5 543	2 827	2 716	1 698	891	806
9 3 年平均 Ave., 2004	732	655	77	5 698	2 892	2 806	1 727	895	832
9 4 年平均 Ave., 2005	791	701	90	5 793	2 905	2 888	1 727	888	839
9 5 年平均 Ave., 2006	830	735	95	5 914	2 926	2 988	1 760	897	862

註：1.本表內數字，自 8 8 年起，全部改按中華民國第 7 次修訂之行業標準分類統計。

2.① 8 7 年 (含) 以前為批發零售及餐飲業；② 8 7 年 (含) 以前為金融保險及不動產業；

③ 8 7 年 (含) 以前為工商服務業與社會服務及個人服務業之合計數。

TABLE 13. EMPLOYED PERSONS BY SECTOR, 1978 TO DATE (Cont. 1)

Unit : Thousand Persons

Services											
住宿及餐飲業 Accommodation & Eating-Drinking Places			運輸、倉儲及通信業 Transportation, Storage & Communications			金融及保險業 ② Finance & Insurance			不動產及租賃業 Real Estate & Rental & Leasing		
小計 Total	男 Male	女 Female	小計 Total	男 Male	女 Female	小計 Total	男 Male	女 Female	小計 Total	男 Male	女 Female
-	-	-	304	264	40	73	46	27	-	-	-
-	-	-	335	293	42	78	49	29	-	-	-
-	-	-	332	288	44	87	53	34	-	-	-
-	-	-	342	295	47	95	56	39	-	-	-
-	-	-	352	302	50	103	59	44	-	-	-
-	-	-	362	311	51	108	59	49	-	-	-
-	-	-	370	318	53	115	63	52	-	-	-
-	-	-	385	329	56	121	66	55	-	-	-
-	-	-	408	346	61	132	70	62	-	-	-
-	-	-	418	355	62	137	71	66	-	-	-
-	-	-	423	360	63	160	82	78	-	-	-
-	-	-	432	368	64	193	97	96	-	-	-
-	-	-	441	369	73	220	107	114	-	-	-
-	-	-	448	377	71	227	108	119	-	-	-
-	-	-	450	374	76	247	117	129	-	-	-
-	-	-	463	384	79	277	131	145	-	-	-
-	-	-	473	391	82	290	136	154	-	-	-
-	-	-	469	388	81	311	145	166	-	-	-
-	-	-	472	383	89	334	152	182	-	-	-
-	-	-	465	376	88	351	161	189	-	-	-
-	-	-	477	388	89	385	177	208	-	-	-
483	215	268	476	382	95	358	154	204	68	42	26
500	221	279	481	381	100	367	157	210	66	41	25
528	230	297	487	383	104	371	155	216	61	39	22
575	248	327	477	373	104	378	157	221	60	39	22
585	251	335	484	380	104	376	154	221	66	39	26
602	260	342	489	382	107	386	158	228	74	46	27
629	265	363	480	372	107	404	164	240	80	51	29
660	276	384	486	372	114	406	159	247	85	54	31

Note : 1. For statistical figures tabulated in this table, the seventh revised edition of standard industrial classification system in R.O.C. have been referred since 1999.

2. ①data refer to "Wholesale, Retail & Restaurant" before 1999. ②data refer to "Finance, Insurance & Real Estate" before 1999.

③data refer to "Business Services" and "Social, Personal & Related Community Services" before 1999.

表 1 3 歷年就業者之行業 (續 2)

單位：千人

年 月 別 Year & month	服務業								
	專業、科學及技術服務業 Professional, Scientific & Technical Services			教育服務業 Educational Services			醫療保健及社會福利服務業 Health Care & Social Welfare Services		
	小計 Total	男 Male	女 Female	小計 Total	男 Male	女 Female	小計 Total	男 Male	女 Female
6 7 年平均 Ave., 1978	-	-	-	-	-	-	-	-	-
6 8 年平均 Ave., 1979	-	-	-	-	-	-	-	-	-
6 9 年平均 Ave., 1980	-	-	-	-	-	-	-	-	-
7 0 年平均 Ave., 1981	-	-	-	-	-	-	-	-	-
7 1 年平均 Ave., 1982	-	-	-	-	-	-	-	-	-
7 2 年平均 Ave., 1983	-	-	-	-	-	-	-	-	-
7 3 年平均 Ave., 1984	-	-	-	-	-	-	-	-	-
7 4 年平均 Ave., 1985	-	-	-	-	-	-	-	-	-
7 5 年平均 Ave., 1986	-	-	-	-	-	-	-	-	-
7 6 年平均 Ave., 1987	-	-	-	-	-	-	-	-	-
7 7 年平均 Ave., 1988	-	-	-	-	-	-	-	-	-
7 8 年平均 Ave., 1989	-	-	-	-	-	-	-	-	-
7 9 年平均 Ave., 1990	-	-	-	-	-	-	-	-	-
8 0 年平均 Ave., 1991	-	-	-	-	-	-	-	-	-
8 1 年平均 Ave., 1992	-	-	-	-	-	-	-	-	-
8 2 年平均 Ave., 1993	-	-	-	-	-	-	-	-	-
8 3 年平均 Ave., 1994	-	-	-	-	-	-	-	-	-
8 4 年平均 Ave., 1995	-	-	-	-	-	-	-	-	-
8 5 年平均 Ave., 1996	-	-	-	-	-	-	-	-	-
8 6 年平均 Ave., 1997	-	-	-	-	-	-	-	-	-
8 7 年平均 Ave., 1998	-	-	-	-	-	-	-	-	-
8 8 年平均 Ave., 1999	231	125	106	477	166	312	238	74	163
8 9 年平均 Ave., 2000	250	134	116	479	165	314	252	80	172
9 0 年平均 Ave., 2001	267	145	122	483	167	315	266	81	185
9 1 年平均 Ave., 2002	285	153	132	487	167	320	279	82	197
9 2 年平均 Ave., 2003	285	153	132	512	170	342	289	87	203
9 3 年平均 Ave., 2004	302	165	137	533	178	355	305	91	214
9 4 年平均 Ave., 2005	328	181	147	551	181	370	322	90	231
9 5 年平均 Ave., 2006	344	186	158	558	184	374	332	89	243

註：1.本表內數字，自 8 8 年起，全部改按中華民國第 7 次修訂之行業標準分類統計。

2.① 8 7 年 (含) 以前為批發零售及餐飲業；② 8 7 年 (含) 以前為金融保險及不動產業；

③ 8 7 年 (含) 以前為工商服務業與社會服務及個人服務業之合計數。

TABLE 13. EMPLOYED PERSONS BY SECTOR, 1978 TO DATE (Cont. 2)

Unit : Thousand Persons

Services								
文化、運動及休閒服務業 Cultural, Sporting & Recreational Services			其他服務業 ③ Other Services			公共行政業 Public Administration		
小計 Total	男 Male	女 Female	小計 Total	男 Male	女 Female	小計 Total	男 Male	女 Female
-	-	-	692	393	299	210	160	49
-	-	-	728	413	315	220	167	52
-	-	-	776	437	339	235	175	60
-	-	-	806	451	355	238	174	64
-	-	-	837	462	375	253	185	68
-	-	-	875	468	408	268	188	79
-	-	-	900	480	420	268	190	78
-	-	-	937	497	441	275	190	85
-	-	-	992	513	479	297	204	93
-	-	-	1 080	546	534	302	206	96
-	-	-	1 133	572	561	305	207	98
-	-	-	1 179	590	588	309	209	100
-	-	-	1 246	614	632	308	208	100
-	-	-	1 297	636	660	294	195	98
-	-	-	1 371	665	706	309	205	105
-	-	-	1 464	706	758	313	204	109
-	-	-	1 502	705	797	317	204	113
-	-	-	1 571	735	836	317	203	114
-	-	-	1 645	750	895	324	205	119
-	-	-	1 661	758	904	323	206	118
-	-	-	1 721	781	939	315	199	116
166	87	80	617	329	288	318	199	119
165	86	79	643	345	298	315	198	117
169	87	83	660	355	306	327	209	118
184	95	89	666	360	306	329	208	122
187	97	90	692	379	314	369	225	144
192	98	94	716	392	324	373	228	145
194	95	98	729	403	326	351	215	136
196	95	101	741	403	339	346	212	135

Note : 1. For statistical figures tabulated in this table, the seventh revised edition of standard industrial classification system in R.O.C. have been referred since 1999.

2. ①data refer to "Wholesale, Retail & Restaurant" before 1999. ②data refer to "Finance, Insurance & Real Estate" before 1999.

③data refer to "Business Services" and "Social, Personal & Related Community Services" before 1999.

表 1 3 歷年就業者之行業 (續 3)

單位：%

年 月 別 Year & month	總計 Total	男 Male	女 Female	農、林、漁、牧業 Agriculture, Forestry, Fishing & Animal Husbandry			工業		
				合計 Total	男 Male	女 Female	合計 Total	男 Male	女 Female
6 7 年平均 Ave., 1978	100.00	67.13	32.87	24.92	17.43	7.49	39.47	26.27	13.20
6 8 年平均 Ave., 1979	100.00	66.94	33.06	21.46	15.01	6.45	41.61	27.70	13.91
6 9 年平均 Ave., 1980	100.00	66.54	33.46	19.50	13.43	6.06	42.52	28.43	14.09
7 0 年平均 Ave., 1981	100.00	66.67	33.33	18.84	13.33	5.51	42.39	28.35	14.04
7 1 年平均 Ave., 1982	100.00	66.21	33.79	18.86	13.46	5.40	41.31	27.33	13.98
7 2 年平均 Ave., 1983	100.00	64.51	35.49	18.63	12.94	5.69	41.15	26.66	14.49
7 3 年平均 Ave., 1984	100.00	63.79	36.21	17.59	12.14	5.45	42.26	26.97	15.29
7 4 年平均 Ave., 1985	100.00	63.53	36.47	17.45	12.06	5.40	41.57	26.50	15.07
7 5 年平均 Ave., 1986	100.00	62.34	37.66	17.03	11.66	5.37	41.57	25.92	15.66
7 6 年平均 Ave., 1987	100.00	61.90	38.10	15.28	10.58	4.70	42.76	26.50	16.26
7 7 年平均 Ave., 1988	100.00	62.21	37.79	13.73	9.64	4.09	42.47	26.86	15.60
7 8 年平均 Ave., 1989	100.00	62.35	37.65	12.90	9.18	3.73	42.09	26.87	15.21
7 9 年平均 Ave., 1990	100.00	62.47	37.53	12.85	9.03	3.82	40.83	26.73	14.10
8 0 年平均 Ave., 1991	100.00	62.50	37.50	12.95	9.05	3.90	39.93	26.39	13.54
8 1 年平均 Ave., 1992	100.00	62.32	37.68	12.34	8.67	3.67	39.61	26.41	13.20
8 2 年平均 Ave., 1993	100.00	62.00	38.00	11.49	8.16	3.33	39.08	26.15	12.92
8 3 年平均 Ave., 1994	100.00	61.65	38.35	10.92	7.86	3.06	39.22	26.38	12.84
8 4 年平均 Ave., 1995	100.00	61.45	38.55	10.55	7.56	2.99	38.74	26.31	12.42
8 5 年平均 Ave., 1996	100.00	60.74	39.26	10.12	7.17	2.95	37.49	25.66	11.82
8 6 年平均 Ave., 1997	100.00	60.62	39.38	9.57	6.80	2.77	38.17	26.02	12.15
8 7 年平均 Ave., 1998	100.00	60.40	39.60	8.85	6.32	2.53	37.92	25.90	12.03
8 8 年平均 Ave., 1999	100.00	59.92	40.08	8.25	5.90	2.34	37.21	25.50	11.71
8 9 年平均 Ave., 2000	100.00	59.74	40.26	7.78	5.60	2.17	37.23	25.42	11.81
9 0 年平均 Ave., 2001	100.00	59.18	40.82	7.52	5.44	2.08	36.00	24.47	11.52
9 1 年平均 Ave., 2002	100.00	58.68	41.32	7.50	5.45	2.06	35.24	23.89	11.36
9 2 年平均 Ave., 2003	100.00	58.28	41.72	7.27	5.21	2.06	34.83	23.54	11.29
9 3 年平均 Ave., 2004	100.00	58.04	41.96	6.56	4.68	1.88	35.21	23.81	11.40
9 4 年平均 Ave., 2005	100.00	57.86	42.14	5.95	4.25	1.70	35.79	24.39	11.39
9 5 年平均 Ave., 2006	100.00	57.46	42.54	5.49	3.90	1.59	36.02	24.63	11.39

註：1.本表內數字，自 8 8 年起，全部改按中華民國第 7 次修訂之行業標準分類統計。

2.① 8 7 年 (含) 以前為批發零售及餐飲業；② 8 7 年 (含) 以前為金融保險及不動產業；

③ 8 7 年 (含) 以前為工商服務業與社會服務及個人服務業之合計數。

TABLE 13. EMPLOYED PERSONS BY SECTOR, 1978 TO DATE (Cont. 3)

Unit : %

Industry								
礦業及土石採取業 Mining & Quarrying			製 造 業 Manufacturing			水電燃氣業 Electricity, Gas & Water		
小計 Total	男 Male	女 Female	小計 Total	男 Male	女 Female	小計 Total	男 Male	女 Female
0.96	0.83	0.14	30.74	18.26	12.48	0.40	0.37	0.04
0.88	0.75	0.13	32.39	19.26	13.13	0.41	0.37	0.04
0.85	0.72	0.13	32.87	19.61	13.27	0.42	0.37	0.04
0.81	0.69	0.11	32.40	19.20	13.20	0.44	0.39	0.05
0.74	0.63	0.11	31.84	18.66	13.17	0.46	0.40	0.06
0.65	0.56	0.09	32.28	18.56	13.72	0.47	0.41	0.06
0.50	0.44	0.07	34.22	19.68	14.54	0.46	0.41	0.06
0.47	0.41	0.06	33.67	19.35	14.33	0.46	0.40	0.06
0.43	0.36	0.07	34.08	19.13	14.95	0.45	0.39	0.05
0.38	0.33	0.06	35.17	19.68	15.49	0.44	0.38	0.05
0.35	0.30	0.05	34.57	19.78	14.79	0.44	0.38	0.05
0.29	0.25	0.05	33.86	19.56	14.30	0.43	0.38	0.05
0.24	0.20	0.04	32.03	18.88	13.16	0.43	0.38	0.06
0.23	0.19	0.04	30.79	18.23	12.56	0.44	0.38	0.06
0.21	0.17	0.04	29.95	17.87	12.08	0.42	0.37	0.06
0.22	0.17	0.04	28.40	16.83	11.57	0.42	0.36	0.06
0.20	0.16	0.04	27.80	16.47	11.33	0.41	0.35	0.06
0.17	0.14	0.03	27.08	16.17	10.90	0.40	0.34	0.06
0.16	0.13	0.03	26.71	16.21	10.50	0.39	0.33	0.06
0.14	0.12	0.03	28.00	17.06	10.94	0.38	0.33	0.06
0.13	0.11	0.03	28.11	17.19	10.91	0.37	0.32	0.06
0.12	0.10	0.02	27.74	17.07	10.66	0.38	0.32	0.06
0.11	0.09	0.02	27.97	17.16	10.81	0.38	0.32	0.06
0.10	0.08	0.02	27.57	16.97	10.60	0.38	0.32	0.06
0.09	0.08	0.02	27.11	16.62	10.49	0.37	0.31	0.06
0.09	0.07	0.01	27.05	16.62	10.43	0.36	0.31	0.06
0.08	0.06	0.01	27.30	16.76	10.54	0.35	0.30	0.05
0.07	0.06	0.02	27.42	16.99	10.42	0.34	0.29	0.05
0.06	0.05	0.01	27.41	17.03	10.39	0.34	0.28	0.05

Note : 1. For statistical figures tabulated in this table, the seventh revised edition of standard industrial classification system in R.O.C. have been referred since 1999.

2. ①data refer to "Wholesale, Retail & Restaurant" before 1999. ②data refer to "Finance, Insurance & Real Estate" before 1999.

③data refer to "Business Services" and "Social, Personal & Related Community Services" before 1999.

表 1 3 歷年就業者之行業 (續 4)

單位：%

年 月 別 Year & month	工業 Industry			服務業					
	營 造 業 Construction			合計 Total	男 Male	女 Female	批發及零售業① Trade		
	小計 Total	男 Male	女 Female				小計 Total	男 Male	女 Female
6 7年平均 Ave., 1978	7.36	6.82	0.54	35.61	23.43	12.18	15.09	9.57	5.52
6 8年平均 Ave., 1979	7.93	7.32	0.61	36.93	24.23	12.70	15.78	9.91	5.88
6 9年平均 Ave., 1980	8.38	7.73	0.65	37.98	24.68	13.30	16.15	10.13	6.02
7 0年平均 Ave., 1981	8.74	8.06	0.68	38.78	24.99	13.79	16.58	10.37	6.22
7 1年平均 Ave., 1982	8.27	7.64	0.64	39.84	25.42	14.42	17.16	10.64	6.52
7 2年平均 Ave., 1983	7.75	7.13	0.62	40.22	24.91	15.31	17.41	10.39	7.02
7 3年平均 Ave., 1984	7.08	6.45	0.63	40.14	24.67	15.47	17.53	10.29	7.23
7 4年平均 Ave., 1985	6.96	6.34	0.62	40.98	24.98	16.00	17.86	10.42	7.44
7 5年平均 Ave., 1986	6.62	6.04	0.58	41.39	24.77	16.63	17.75	10.11	7.64
7 6年平均 Ave., 1987	6.78	6.11	0.66	41.95	24.82	17.14	17.81	10.12	7.69
7 7年平均 Ave., 1988	7.12	6.40	0.72	43.80	25.70	18.10	18.87	10.64	8.23
7 8年平均 Ave., 1989	7.51	6.69	0.81	45.01	26.29	18.71	19.43	10.99	8.44
7 9年平均 Ave., 1990	8.12	7.28	0.84	46.32	26.71	19.61	19.57	11.04	8.53
8 0年平均 Ave., 1991	8.48	7.60	0.88	47.12	27.05	20.07	20.28	11.46	8.83
8 1年平均 Ave., 1992	9.02	8.00	1.02	48.06	27.25	20.81	20.52	11.48	9.04
8 2年平均 Ave., 1993	10.05	8.79	1.26	49.43	27.69	21.75	20.65	11.39	9.26
8 3年平均 Ave., 1994	10.82	9.40	1.42	49.86	27.40	22.45	20.97	11.35	9.62
8 4年平均 Ave., 1995	11.09	9.66	1.43	50.71	27.57	23.14	21.22	11.30	9.92
8 5年平均 Ave., 1996	10.23	8.99	1.24	52.39	27.91	24.48	21.79	11.48	10.31
8 6年平均 Ave., 1997	9.64	8.51	1.13	52.26	27.80	24.46	21.74	11.44	10.30
8 7年平均 Ave., 1998	9.31	8.28	1.03	53.23	28.18	25.04	22.04	11.55	10.49
8 8年平均 Ave., 1999	8.98	8.01	0.97	54.54	28.52	26.02	17.96	9.64	8.32
8 9年平均 Ave., 2000	8.76	7.84	0.92	54.99	28.71	26.28	17.92	9.65	8.27
9 0年平均 Ave., 2001	7.95	7.10	0.85	56.48	29.27	27.21	17.90	9.53	8.37
9 1年平均 Ave., 2002	7.66	6.87	0.80	57.25	29.34	27.91	17.90	9.44	8.46
9 2年平均 Ave., 2003	7.33	6.55	0.79	57.90	29.53	28.37	17.73	9.31	8.42
9 3年平均 Ave., 2004	7.48	6.69	0.79	58.23	29.56	28.67	17.65	9.15	8.50
9 4年平均 Ave., 2005	7.95	7.05	0.90	58.27	29.22	29.04	17.37	8.93	8.44
9 5年平均 Ave., 2006	8.21	7.27	0.94	58.49	28.94	29.56	17.40	8.87	8.53

註：1.本表內數字，自88年起，全部改按中華民國第7次修訂之行業標準分類統計。

2.①87年(含)以前為批發零售及餐飲業；②87年(含)以前為金融保險及不動產業；

③87年(含)以前為工商服務業與社會服務及個人服務業之合計數。

TABLE 13. EMPLOYED PERSONS BY SECTOR, 1978 TO DATE (Cont. 4)

Unit : %

Services											
住宿及餐飲業 Accommodation & Eating-Drinking Places			運輸、倉儲及通信業 Transportation, Storage & Communications			金融及保險業 ② Finance & Insurance			不動產及租賃業 Real Estate & Rental & Leasing		
小計 Total	男 Male	女 Female	小計 Total	男 Male	女 Female	小計 Total	男 Male	女 Female	小計 Total	男 Male	女 Female
-	-	-	4.87	4.23	0.64	1.17	0.74	0.43	-	-	-
-	-	-	5.21	4.55	0.66	1.21	0.76	0.45	-	-	-
-	-	-	5.07	4.39	0.67	1.33	0.81	0.52	-	-	-
-	-	-	5.12	4.42	0.70	1.42	0.84	0.58	-	-	-
-	-	-	5.16	4.43	0.74	1.51	0.86	0.65	-	-	-
-	-	-	5.12	4.40	0.72	1.53	0.84	0.69	-	-	-
-	-	-	5.07	4.35	0.72	1.57	0.86	0.71	-	-	-
-	-	-	5.18	4.42	0.75	1.63	0.89	0.74	-	-	-
-	-	-	5.27	4.48	0.79	1.71	0.91	0.80	-	-	-
-	-	-	5.21	4.43	0.78	1.71	0.88	0.82	-	-	-
-	-	-	5.22	4.44	0.78	1.98	1.02	0.96	-	-	-
-	-	-	5.23	4.46	0.77	2.34	1.17	1.17	-	-	-
-	-	-	5.33	4.45	0.88	2.66	1.29	1.37	-	-	-
-	-	-	5.31	4.47	0.84	2.69	1.27	1.41	-	-	-
-	-	-	5.21	4.34	0.88	2.86	1.36	1.50	-	-	-
-	-	-	5.30	4.39	0.91	3.16	1.50	1.66	-	-	-
-	-	-	5.29	4.37	0.92	3.25	1.52	1.73	-	-	-
-	-	-	5.18	4.29	0.89	3.44	1.61	1.83	-	-	-
-	-	-	5.21	4.23	0.98	3.68	1.68	2.00	-	-	-
-	-	-	5.06	4.10	0.96	3.82	1.76	2.06	-	-	-
-	-	-	5.13	4.18	0.96	4.14	1.91	2.24	-	-	-
5.15	2.29	2.86	5.08	4.07	1.01	3.81	1.64	2.18	0.73	0.45	0.28
5.27	2.33	2.94	5.07	4.02	1.05	3.87	1.65	2.22	0.69	0.43	0.26
5.63	2.46	3.17	5.19	4.08	1.11	3.95	1.65	2.30	0.65	0.42	0.23
6.08	2.62	3.46	5.05	3.95	1.10	3.99	1.66	2.33	0.64	0.41	0.23
6.12	2.62	3.50	5.06	3.97	1.09	3.92	1.61	2.31	0.68	0.41	0.28
6.15	2.65	3.49	5.00	3.90	1.10	3.95	1.61	2.33	0.75	0.47	0.28
6.32	2.67	3.65	4.82	3.74	1.08	4.07	1.65	2.42	0.81	0.51	0.29
6.53	2.73	3.80	4.81	3.68	1.13	4.02	1.57	2.45	0.84	0.54	0.31

Note : 1. For statistical figures tabulated in this table, the seventh revised edition of standard industrial classification system in R.O.C. have been referred since 1999.

2. ①data refer to "Wholesale, Retail & Restaurant" before 1999. ②data refer to "Finance, Insurance & Real Estate" before 1999.

③data refer to "Business Services" and "Social, Personal & Related Community Services" before 1999.

表 1 3 歷年就業者之行業 (續 5)

單位：%

年 月 別 Year & month	服務業								
	專業、科學及技術服務業 Professional, Scientific & Technical Services			教育服務業 Educational Services			醫療保健及社會福利服務業 Health Care & Social Welfare Services		
	小計 Total	男 Male	女 Female	小計 Total	男 Male	女 Female	小計 Total	男 Male	女 Female
6 7 年平均 Ave., 1978	-	-	-	-	-	-	-	-	-
6 8 年平均 Ave., 1979	-	-	-	-	-	-	-	-	-
6 9 年平均 Ave., 1980	-	-	-	-	-	-	-	-	-
7 0 年平均 Ave., 1981	-	-	-	-	-	-	-	-	-
7 1 年平均 Ave., 1982	-	-	-	-	-	-	-	-	-
7 2 年平均 Ave., 1983	-	-	-	-	-	-	-	-	-
7 3 年平均 Ave., 1984	-	-	-	-	-	-	-	-	-
7 4 年平均 Ave., 1985	-	-	-	-	-	-	-	-	-
7 5 年平均 Ave., 1986	-	-	-	-	-	-	-	-	-
7 6 年平均 Ave., 1987	-	-	-	-	-	-	-	-	-
7 7 年平均 Ave., 1988	-	-	-	-	-	-	-	-	-
7 8 年平均 Ave., 1989	-	-	-	-	-	-	-	-	-
7 9 年平均 Ave., 1990	-	-	-	-	-	-	-	-	-
8 0 年平均 Ave., 1991	-	-	-	-	-	-	-	-	-
8 1 年平均 Ave., 1992	-	-	-	-	-	-	-	-	-
8 2 年平均 Ave., 1993	-	-	-	-	-	-	-	-	-
8 3 年平均 Ave., 1994	-	-	-	-	-	-	-	-	-
8 4 年平均 Ave., 1995	-	-	-	-	-	-	-	-	-
8 5 年平均 Ave., 1996	-	-	-	-	-	-	-	-	-
8 6 年平均 Ave., 1997	-	-	-	-	-	-	-	-	-
8 7 年平均 Ave., 1998	-	-	-	-	-	-	-	-	-
8 8 年平均 Ave., 1999	2.46	1.33	1.13	5.09	1.77	3.32	2.53	0.79	1.74
8 9 年平均 Ave., 2000	2.63	1.41	1.23	5.05	1.74	3.31	2.65	0.84	1.81
9 0 年平均 Ave., 2001	2.85	1.55	1.30	5.15	1.78	3.36	2.84	0.86	1.98
9 1 年平均 Ave., 2002	3.01	1.62	1.39	5.15	1.76	3.39	2.95	0.87	2.09
9 2 年平均 Ave., 2003	2.98	1.60	1.38	5.35	1.78	3.57	3.02	0.91	2.12
9 3 年平均 Ave., 2004	3.09	1.69	1.40	5.44	1.82	3.62	3.11	0.93	2.18
9 4 年平均 Ave., 2005	3.30	1.82	1.48	5.55	1.82	3.72	3.23	0.91	2.33
9 5 年平均 Ave., 2006	3.40	1.84	1.56	5.52	1.82	3.70	3.28	0.88	2.40

註：1.本表內數字，自 8 8 年起，全部改按中華民國第 7 次修訂之行業標準分類統計。

2.① 8 7 年 (含) 以前為批發零售及餐飲業；② 8 7 年 (含) 以前為金融保險及不動產業；

③ 8 7 年 (含) 以前為工商服務業與社會服務及個人服務業之合計數。

TABLE 13. EMPLOYED PERSONS BY SECTOR, 1978 TO DATE (Cont. 5)

Unit : %

Services								
文化、運動及休閒服務業 Cultural, Sporting & Recreational Services			其他服務業 ③ Other Services			公共行政業 Public Administration		
小計 Total	男 Male	女 Female	小計 Total	男 Male	女 Female	小計 Total	男 Male	女 Female
-	-	-	11.11	6.31	4.80	3.36	2.57	0.79
-	-	-	11.31	6.42	4.89	3.42	2.60	0.82
-	-	-	11.85	6.67	5.18	3.59	2.67	0.91
-	-	-	12.08	6.75	5.32	3.57	2.61	0.96
-	-	-	12.29	6.78	5.51	3.71	2.71	1.00
-	-	-	12.38	6.62	5.76	3.79	2.67	1.12
-	-	-	12.31	6.56	5.75	3.66	2.60	1.06
-	-	-	12.61	6.68	5.93	3.70	2.56	1.14
-	-	-	12.83	6.63	6.20	3.84	2.64	1.20
-	-	-	13.46	6.81	6.66	3.77	2.57	1.20
-	-	-	13.97	7.05	6.92	3.76	2.55	1.21
-	-	-	14.27	7.15	7.12	3.74	2.53	1.21
-	-	-	15.04	7.42	7.63	3.72	2.51	1.21
-	-	-	15.36	7.54	7.82	3.48	2.31	1.17
-	-	-	15.89	7.70	8.18	3.58	2.37	1.21
-	-	-	16.74	8.07	8.67	3.58	2.33	1.25
-	-	-	16.81	7.89	8.92	3.54	2.28	1.26
-	-	-	17.37	8.13	9.24	3.51	2.24	1.26
-	-	-	18.14	8.27	9.87	3.57	2.26	1.32
-	-	-	18.10	8.26	9.85	3.52	2.24	1.28
-	-	-	18.52	8.41	10.11	3.39	2.14	1.25
1.77	0.92	0.85	6.57	3.50	3.07	3.39	2.12	1.27
1.74	0.91	0.83	6.77	3.63	3.14	3.32	2.09	1.23
1.81	0.93	0.88	7.04	3.78	3.26	3.49	2.23	1.26
1.95	1.01	0.94	7.05	3.81	3.24	3.48	2.20	1.29
1.95	1.01	0.94	7.23	3.96	3.27	3.85	2.35	1.50
1.97	1.00	0.96	7.32	4.01	3.31	3.81	2.33	1.49
1.95	0.96	0.99	7.33	4.05	3.28	3.53	2.16	1.37
1.94	0.94	1.00	7.33	3.98	3.35	3.42	2.09	1.33

Note : 1.For statistical figures tabulated in this table, the seventh revised edition of standard industrial classification system in R.O.C. have been referred since 1999.

2.①data refer to "Wholesale, Retail & Restaurant" before 1999.②data refer to "Finance, Insurance & Real Estate" before 1999.

③data refer to "Business Services" and "Social, Personal & Related Community Services" before 1999.

表 1 3 歷年就業者之行業 (續 6)

單位：千人

年 月 別 Year & month	總計 Total	男 Male	女 Female	農、林、漁、牧業 Agriculture, Forestry, Fishing & Animal Husbandry			工業		
				合計 Total	男 Male	女 Female	合計 Total	男 Male	女 Female
9 0 年平均 Ave., 2001	9 383	5 553	3 830	706	510	195	3 432	2 332	1 100
9 1 年平均 Ave., 2003	9 454	5 547	3 907	709	515	195	3 388	2 295	1 094
9 2 年平均 Ave., 2003	9 573	5 579	3 994	696	499	197	3 398	2 295	1 103
9 3 年平均 Ave., 2004	9 786	5 680	4 106	642	458	184	3 514	2 381	1 133
9 4 年平均 Ave., 2005	9 942	5 753	4 190	590	421	169	3 619	2 470	1 149
9 5 年平均 Ave., 2006	10 111	5 810	4 301	554	394	160	3 700	2 534	1 166
9 6 年平均 Ave., 2007	10 294	5 868	4 426	543	378	165	3 788	2 592	1 197
9 7 年平均 Ave., 2008	10 403	5 902	4 501	535	374	162	3 832	2 617	1 215
9 8 年平均 Ave., 2009	10 279	5 776	4 502	543	380	163	3 684	2 511	1 173
9 9 年平均 Ave., 2010	10 493	5 880	4 613	550	384	166	3 769	2 566	1 203
1 0 0 年平均 Ave., 2011	10 709	6 006	4 702	542	386	156	3 892	2 658	1 233
1 0 1 年平均 Ave., 2012	10 860	6 083	4 777	544	395	150	3 935	2 694	1 241
1 0 2 年平均 Ave., 2013	10 967	6 116	4 851	544	391	152	3 965	2 712	1 253
1 0 3 年平均 Ave., 2014	11 079	6 166	4 913	548	392	157	4 004	2 746	1 258
1 0 4 年平均 Ave., 2015	11 198	6 234	4 964	555	403	152	4 035	2 771	1 264
1 0 5 年平均 Ave., 2016	11 267	6 267	5 000	557	405	152	4 043	2 779	1 264
1 0 6 年平均 Ave., 2017	11 352	6 305	5 047	557	406	151	4 063	2 799	1 264
1 0 7 年平均 Ave., 2018	11 434	6 346	5 089	561	415	146	4 083	2 808	1 276
1 0 8 年平均 Ave., 2019	11 500	6 376	5 124	559	421	139	4 092	2 810	1 282
1 0 9 年平均 Ave., 2020	11 504	6 378	5 126	548	406	142	4 076	2 799	1 278
1 1 0 年平均 Ave., 2021	11 447	6 332	5 115	542	393	149	4 059	2 771	1 288
1 月 Jan.	11 527	6 383	5 144	545	406	139	4 079	2 801	1 278
2 月 Feb.	11 514	6 374	5 140	542	401	141	4 076	2 784	1 291
3 月 Mar.	11 521	6 376	5 145	543	405	138	4 075	2 770	1 305
4 月 Apr.	11 524	6 373	5 151	544	401	143	4 076	2 765	1 310
5 月 May	11 398	6 289	5 109	543	396	147	4 036	2 745	1 292
6 月 June	11 301	6 247	5 054	541	389	151	4 035	2 750	1 285
7 月 July	11 364	6 293	5 071	542	380	162	4 045	2 755	1 290
8 月 Aug.	11 399	6 305	5 094	540	385	155	4 052	2 788	1 264
9 月 Sept.	11 417	6 313	5 104	542	391	151	4 053	2 770	1 283
1 0 月 Oct.	11 445	6 332	5 113	541	396	145	4 052	2 785	1 267
1 1 月 Nov.	11 477	6 347	5 130	542	385	157	4 061	2 769	1 292
1 2 月 Dec.	11 480	6 356	5 125	540	381	159	4 064	2 765	1 299
1 1 1 年平均 Ave., 2022	11 418	6 313	5 105	530	376	154	4 042	2 744	1 298
1 月 Jan.	11 474	6 355	5 119	537	381	155	4 062	2 797	1 265
2 月 Feb.	11 458	6 342	5 116	534	386	147	4 050	2 764	1 286
3 月 Mar.	11 440	6 334	5 106	530	386	144	4 044	2 733	1 312
4 月 Apr.	11 415	6 318	5 097	531	382	149	4 036	2 740	1 296
5 月 May	11 371	6 287	5 084	532	382	150	4 033	2 725	1 308
6 月 June	11 372	6 289	5 083	532	371	161	4 034	2 710	1 324
7 月 July	11 397	6 306	5 091	530	359	170	4 039	2 723	1 315
8 月 Aug.	11 402	6 305	5 097	531	371	160	4 034	2 753	1 282
9 月 Sept.	11 397	6 294	5 103	528	376	153	4 041	2 767	1 274
1 0 月 Oct.	11 410	6 297	5 113	524	371	153	4 043	2 756	1 287
1 1 月 Nov.	11 430	6 309	5 121	525	373	152	4 042	2 728	1 314
1 2 月 Dec.	11 451	6 317	5 134	524	377	147	4 046	2 733	1 312
1 1 2 年平均 Ave., 2023	11 528	6 339	5 188	509	359	150	4 044	2 750	1 294
1 月 Jan.	11 471	6 323	5 148	522	360	162	4 048	2 753	1 295
2 月 Feb.	11 485	6 328	5 157	523	362	161	4 046	2 727	1 319
3 月 Mar.	11 494	6 329	5 165	520	368	153	4 042	2 728	1 314
4 月 Apr.	11 506	6 330	5 176	514	363	151	4 043	2 736	1 308
5 月 May	11 507	6 328	5 179	509	360	149	4 044	2 745	1 298
6 月 June	11 518	6 332	5 186	510	361	149	4 043	2 773	1 270
7 月 July	11 543	6 345	5 198	508	360	147	4 042	2 745	1 296
8 月 Aug.	11 546	6 347	5 199	506	355	151	4 041	2 731	1 310
9 月 Sept.	11 541	6 346	5 195	502	359	143	4 039	2 753	1 286
1 0 月 Oct.	11 558	6 347	5 211	499	359	140	4 045	2 789	1 256
1 1 月 Nov.	11 577	6 355	5 221	499	354	144	4 049	2 782	1 266
1 2 月 Dec.	11 583	6 357	5 226	498	350	148	4 050	2 742	1 308

註：本表內數字，9 0 年至 1 0 0 年按中華民國第 8 次修訂之行業標準分類統計，1 0 1 年至 1 0 5 年按第 9 次修訂，1 0 6 年至 1 1 0 年按第 1 0 次修訂；1 1 1 年 1 月起應用第 1 1 次修正之行業統計分類。

TABLE 13. EMPLOYED PERSONS BY SECTOR, 1978 TO DATE (Cont. 6)

Unit : Thousand Persons

Industry											
礦業及土石採取業 Mining & Quarrying			製 造 業 Manufacturing			電力及燃氣供應業 Electricity & Gas Supply			用水供應及污染整治業 Water Supply & Remediation Activities		
小計 Total	男 Male	女 Female	小計 Total	男 Male	女 Female	小計 Total	男 Male	女 Female	小計 Total	男 Male	女 Female
10	8	2	2 594	1 593	1 001	28	25	4	54	40	14
9	8	2	2 572	1 573	998	28	25	4	55	40	15
9	7	1	2 600	1 593	1 007	29	25	4	59	44	16
7	6	1	2 681	1 646	1 035	29	25	4	64	48	16
7	6	1	2 732	1 694	1 037	28	24	4	61	45	17
7	5	1	2 777	1 726	1 051	28	24	4	60	45	15
6	5	1	2 842	1 766	1 077	28	24	4	65	48	17
6	4	1	2 886	1 790	1 095	28	24	4	71	53	18
5	4	1	2 790	1 734	1 057	29	25	4	73	54	19
4	3	1	2 861	1 781	1 080	29	25	4	78	58	20
4	3	1	2 949	1 839	1 110	29	25	4	79	59	20
4	3	1	2 975	1 858	1 117	29	25	4	82	63	19
4	3	1	2 988	1 858	1 130	29	25	4	84	65	18
4	3	1	3 007	1 873	1 134	29	25	4	82	64	18
4	3	1	3 024	1 886	1 137	30	25	5	82	63	19
4	3	1	3 028	1 887	1 141	30	25	5	82	62	20
4	3	1	3 045	1 905	1 140	30	26	5	82	64	19
4	3	1	3 064	1 916	1 148	30	25	5	81	62	19
4	3	1	3 066	1 907	1 159	31	26	5	84	64	20
4	3	1	3 041	1 893	1 147	32	27	5	85	64	20
4	3	1	3 020	1 869	1 151	33	27	6	84	65	19
3	3	1	3 034	1 897	1 137	32	26	6	84	65	19
4	4	0	3 028	1 868	1 160	32	27	5	84	68	16
4	4	1	3 029	1 869	1 160	32	27	5	84	63	21
4	3	1	3 027	1 863	1 163	32	27	5	84	63	21
4	4	1	3 008	1 840	1 168	33	27	6	83	68	15
4	3	1	3 009	1 845	1 164	33	26	6	83	68	15
4	3	1	3 012	1 861	1 151	33	27	6	83	65	19
4	3	1	3 015	1 893	1 122	34	28	6	83	64	19
4	4	1	3 017	1 873	1 144	34	28	6	84	64	20
3	3	1	3 016	1 888	1 128	33	28	5	84	62	22
4	3	1	3 019	1 863	1 156	34	28	6	85	65	20
4	4	1	3 025	1 866	1 159	33	27	6	84	64	20
3	3	1	3 012	1 858	1 153	33	27	6	84	66	18
3	3	0	3 024	1 902	1 122	33	28	6	83	67	16
3	3	1	3 017	1 875	1 142	33	28	5	83	67	16
3	2	1	3 015	1 853	1 162	33	27	6	82	63	19
4	3	1	3 007	1 866	1 141	33	27	6	82	62	20
4	3	1	3 006	1 846	1 160	34	28	6	84	69	14
3	2	1	3 008	1 833	1 175	33	27	6	84	69	15
3	2	0	3 009	1 827	1 182	32	27	5	85	69	16
4	3	1	3 007	1 870	1 136	32	26	6	85	65	20
4	4	1	3 014	1 882	1 132	33	27	6	85	64	21
3	3	1	3 012	1 866	1 145	34	28	6	85	66	19
3	2	1	3 009	1 836	1 173	34	28	6	85	65	20
4	3	1	3 011	1 843	1 168	34	28	6	84	65	19
3	3	1	3 001	1 859	1 143	33	27	6	85	66	19
4	3	1	3 009	1 863	1 145	34	28	6	85	68	17
4	3	1	3 010	1 846	1 164	33	27	6	85	68	17
4	3	1	3 007	1 854	1 153	33	27	6	84	64	20
3	2	0	3 006	1 864	1 142	33	27	6	84	64	20
4	4	-	3 005	1 866	1 139	33	26	6	85	67	18
4	4	-	3 004	1 895	1 110	33	27	6	84	65	19
4	3	1	3 001	1 857	1 144	33	27	6	85	64	21
3	3	1	2 999	1 827	1 172	33	27	6	86	66	20
3	2	0	2 995	1 838	1 157	34	28	6	85	68	17
3	3	1	2 993	1 878	1 114	35	29	6	85	64	21
4	3	1	2 994	1 877	1 117	34	28	6	86	66	20
4	3	1	2 995	1 842	1 153	34	28	6	87	68	19

Note : For statistical figures tabulated in this table, the eighth revised edition (2001-2011), the ninth revised edition (2012-2016), the tenth revised edition (2017-2021) of standard industrial classification system in R.O.C. have been referred and the eleventh revised edition of industrial classification system in R.O.C. has been referred since Jan. 2022.

表 1 3 歷年就業者之行業 (續 7)

單位：千人

年 月 別 Year & month	工業 Industry			服務業					
	營建工程業 Construction			合計 Total	男 Male	女 Female	批發及零售業 Wholesale & Retail Trade		
	小計 Total	男 Male	女 Female				小計 Total	男 Male	女 Female
				小計 Total	男 Male	女 Female			
9 0年平均 Ave., 2001	745	666	79	5 245	2 711	2 534	1 679	894	785
9 1年平均 Ave., 2002	724	649	75	5 356	2 738	2 619	1 693	893	800
9 2年平均 Ave., 2003	701	626	75	5 480	2 785	2 695	1 698	891	806
9 3年平均 Ave., 2004	732	655	77	5 631	2 842	2 789	1 726	895	831
9 4年平均 Ave., 2005	791	702	89	5 733	2 861	2 872	1 726	888	839
9 5年平均 Ave., 2006	829	735	95	5 857	2 882	2 975	1 759	896	863
9 6年平均 Ave., 2007	846	749	98	5 962	2 899	3 063	1 782	885	897
9 7年平均 Ave., 2008	842	746	96	6 036	2 912	3 124	1 770	872	898
9 8年平均 Ave., 2009	788	695	93	6 051	2 885	3 166	1 735	850	885
9 9年平均 Ave., 2010	797	699	98	6 174	2 929	3 245	1 747	851	896
1 0 0年平均 Ave., 2011	831	732	99	6 275	2 962	3 313	1 763	861	903
1 0 1年平均 Ave., 2012	845	745	100	6 381	2 995	3 386	1 800	874	927
1 0 2年平均 Ave., 2013	861	761	100	6 458	3 013	3 446	1 817	879	939
1 0 3年平均 Ave., 2014	881	780	101	6 526	3 029	3 498	1 825	880	945
1 0 4年平均 Ave., 2015	895	793	102	6 609	3 060	3 549	1 842	896	946
1 0 5年平均 Ave., 2016	899	801	98	6 667	3 083	3 584	1 853	899	954
1 0 6年平均 Ave., 2017	901	802	100	6 732	3 100	3 633	1 875	895	980
1 0 7年平均 Ave., 2018	904	802	103	6 790	3 123	3 667	1 901	907	994
1 0 8年平均 Ave., 2019	907	810	97	6 849	3 146	3 703	1 915	919	996
1 0 9年平均 Ave., 2020	915	811	104	6 879	3 173	3 706	1 899	913	986
1 1 0年平均 Ave., 2021	918	806	112	6 847	3 169	3 678	1 878	900	978
1 月 Jan.	926	810	116	6 903	3 176	3 726	1 901	908	993
2 月 Feb.	927	818	109	6 897	3 189	3 707	1 894	913	981
3 月 Mar.	926	808	117	6 904	3 201	3 703	1 893	915	978
4 月 Apr.	929	809	120	6 905	3 207	3 698	1 894	918	975
5 月 May	909	806	102	6 819	3 149	3 670	1 870	897	973
6 月 June	906	808	98	6 725	3 107	3 618	1 857	889	967
7 月 July	913	800	114	6 778	3 158	3 619	1 865	897	968
8 月 Aug.	916	800	116	6 807	3 132	3 675	1 873	894	980
9 月 Sept.	914	801	113	6 822	3 152	3 670	1 868	897	971
1 0 月 Oct.	916	804	112	6 853	3 152	3 701	1 866	878	987
1 1 月 Nov.	918	809	110	6 875	3 193	3 681	1 876	901	974
1 2 月 Dec.	917	804	113	6 877	3 210	3 666	1 883	897	986
1 1 1年平均 Ave., 2022	910	789	120	6 846	3 193	3 654	1 850	886	964
1 月 Jan.	918	798	120	6 876	3 177	3 699	1 879	883	996
2 月 Feb.	914	792	122	6 874	3 191	3 683	1 871	898	973
3 月 Mar.	911	787	124	6 866	3 216	3 651	1 864	905	958
4 月 Apr.	910	782	128	6 848	3 196	3 653	1 855	898	957
5 月 May	905	778	127	6 807	3 180	3 626	1 841	895	946
6 月 June	906	778	128	6 806	3 208	3 598	1 846	893	953
7 月 July	910	798	112	6 829	3 224	3 605	1 847	902	945
8 月 Aug.	907	788	119	6 836	3 182	3 655	1 848	899	949
9 月 Sept.	905	790	115	6 828	3 152	3 676	1 840	878	962
1 0 月 Oct.	909	793	116	6 844	3 170	3 673	1 837	879	958
1 1 月 Nov.	911	796	115	6 863	3 208	3 654	1 838	864	973
1 2 月 Dec.	913	795	118	6 882	3 207	3 675	1 834	841	992
1 1 2年平均 Ave., 2023	921	795	126	6 974	3 229	3 745	1 831	875	956
1 月 Jan.	916	790	126	6 901	3 210	3 691	1 835	872	963
2 月 Feb.	914	782	131	6 917	3 240	3 677	1 834	900	934
3 月 Mar.	915	781	134	6 932	3 234	3 699	1 833	880	953
4 月 Apr.	918	779	139	6 949	3 231	3 717	1 832	882	950
5 月 May	917	782	135	6 955	3 223	3 732	1 833	894	939
6 月 June	919	784	135	6 965	3 198	3 767	1 834	877	958
7 月 July	919	795	124	6 994	3 240	3 754	1 834	887	947
8 月 Aug.	920	809	111	6 999	3 262	3 738	1 833	877	956
9 月 Sept.	923	817	106	7 000	3 234	3 766	1 828	851	976
1 0 月 Oct.	929	815	114	7 014	3 199	3 815	1 825	865	960
1 1 月 Nov.	931	809	122	7 030	3 219	3 811	1 827	857	970
1 2 月 Dec.	930	801	129	7 036	3 265	3 770	1 824	858	966

註：本表內數字，9 0年至1 0 0年按中華民國第8次修訂之行業標準分類統計，1 0 1年至1 0 5年按第9次修訂，1 0 6年至1 1 0年按第1 0次修訂；1 1 1年1月起應用第1 1次修正之行業統計分類。

TABLE 13. EMPLOYED PERSONS BY SECTOR, 1978 TO DATE (Cont. 7)

Unit : Thousand Persons

Services											
運輸及倉儲業 Transportation & Storage			住宿及餐飲業 Accommodation & Food Service Activities			出版影音及資通訊業 Information & Communication			金融及保險業 Financial & Insurance Activities		
小計 Total	男 Male	女 Female	小計 Total	男 Male	女 Female	小計 Total	男 Male	女 Female	小計 Total	男 Male	女 Female
421	341	80	532	233	299	190	114	76	373	157	217
407	330	77	579	250	329	191	113	77	380	158	222
414	336	77	590	253	337	187	115	72	378	156	222
419	344	75	605	261	344	195	119	76	390	161	229
412	337	75	634	267	367	199	121	78	406	167	239
417	335	82	665	278	387	209	125	84	407	160	247
415	333	82	681	286	395	206	125	82	404	160	244
414	329	85	687	291	396	203	119	85	411	165	246
402	318	84	693	289	405	207	122	86	413	161	252
404	317	87	727	307	420	208	123	85	428	161	267
411	322	89	728	312	416	218	129	88	428	160	268
414	322	93	750	334	416	228	134	95	426	161	265
425	329	96	775	345	430	234	136	97	422	155	267
433	338	95	792	352	441	241	139	102	416	150	266
437	337	100	813	367	446	246	143	103	420	149	271
440	337	103	826	382	444	249	144	104	424	158	266
443	337	106	832	378	454	253	148	106	429	161	268
446	341	104	838	388	450	258	148	110	432	158	275
450	346	104	848	400	448	262	148	114	434	155	279
455	352	103	854	404	450	266	155	111	434	155	279
460	355	105	839	387	452	266	157	109	433	161	272
454	345	109	861	403	458	265	147	118	435	166	269
457	353	104	860	390	469	267	148	119	434	167	267
459	357	101	862	388	474	268	155	113	433	187	246
458	358	100	864	410	453	265	164	101	434	184	250
456	346	110	832	396	436	262	161	100	432	163	269
456	348	109	796	361	435	261	150	111	429	146	282
460	361	100	815	377	438	264	148	116	432	151	281
461	359	101	825	384	441	265	157	108	432	153	279
462	360	102	831	390	441	268	159	109	434	155	279
465	354	111	837	378	459	272	167	105	435	155	280
466	359	107	842	383	459	270	170	100	435	152	284
466	357	109	847	384	462	269	161	108	433	155	278
475	365	110	843	389	454	270	157	113	430	164	266
469	353	116	848	381	467	269	153	116	432	169	264
472	352	120	849	394	455	271	150	121	431	174	257
474	362	112	850	402	448	271	146	125	428	169	259
474	366	109	849	407	443	270	159	112	429	175	254
473	362	111	832	383	449	269	165	104	432	163	269
474	367	107	833	377	456	268	154	114	430	158	272
476	368	108	838	394	444	270	151	119	429	154	275
474	356	118	837	382	455	270	155	115	426	164	262
475	359	116	839	385	453	270	158	112	428	172	256
477	367	110	843	385	458	270	157	113	430	161	269
479	385	94	847	393	454	269	164	105	431	153	278
482	379	103	852	392	460	271	174	97	432	156	276
495	378	117	877	394	483	278	165	113	434	166	268
485	376	109	858	393	464	270	171	99	432	165	267
488	370	118	864	399	465	271	164	107	433	160	273
489	371	118	868	393	475	274	157	117	433	164	269
492	381	111	869	390	479	277	157	120	435	179	256
493	377	116	872	387	485	276	161	115	437	169	268
495	370	125	875	394	481	277	158	119	435	157	278
497	378	119	879	404	475	280	155	125	434	163	271
500	387	113	880	395	485	279	163	115	432	168	264
499	387	112	884	392	492	281	168	113	433	179	254
498	373	125	888	383	505	283	164	119	435	168	267
501	375	126	892	390	502	284	180	104	434	157	276
505	392	113	893	410	483	287	183	104	432	163	268

Note : For statistical figures tabulated in this table, the eighth revised edition (2001-2011), the ninth revised edition (2012-2016), the tenth revised edition (2017-2021) of standard industrial classification system in R.O.C. have been referred and the eleventh revised edition of industrial classification system in R.O.C. has been referred since Jan. 2022.

表 1 3 歷年就業者之行業 (續 8)

單位：千人

年 月 別 Year & month	服務業								
	不動產業 Real Estate Activities			專業、科學及技術服務業 Professional, Scientific & Technical Activities			支援服務業 Support Service Activities		
	小計 Total	男 Male	女 Female	小計 Total	男 Male	女 Female	小計 Total	男 Male	女 Female
9 0 年平均 Ave., 2001	40	27	14	202	103	99	153	92	61
9 1 年平均 Ave., 2002	41	27	14	220	112	107	158	95	63
9 2 年平均 Ave., 2003	44	26	18	224	111	113	180	108	72
9 3 年平均 Ave., 2004	55	35	20	234	120	114	183	102	81
9 4 年平均 Ave., 2005	61	40	21	258	132	126	194	111	84
9 5 年平均 Ave., 2006	66	43	23	264	131	133	205	118	86
9 6 年平均 Ave., 2007	74	47	28	301	151	149	215	123	92
9 7 年平均 Ave., 2008	74	47	27	317	159	158	231	131	101
9 8 年平均 Ave., 2009	68	40	28	315	154	161	232	131	101
9 9 年平均 Ave., 2010	75	43	32	325	158	167	236	137	99
1 0 0 年平均 Ave., 2011	87	53	34	339	163	176	247	141	106
1 0 1 年平均 Ave., 2012	90	55	35	342	162	180	260	152	108
1 0 2 年平均 Ave., 2013	92	55	37	347	167	180	263	154	110
1 0 3 年平均 Ave., 2014	98	58	41	354	161	193	273	158	115
1 0 4 年平均 Ave., 2015	100	59	41	362	156	206	281	168	113
1 0 5 年平均 Ave., 2016	100	55	46	368	161	206	286	168	119
1 0 6 年平均 Ave., 2017	103	57	45	372	166	206	292	169	123
1 0 7 年平均 Ave., 2018	106	59	47	374	163	210	296	174	121
1 0 8 年平均 Ave., 2019	108	59	49	377	163	213	297	175	123
1 0 9 年平均 Ave., 2020	106	58	49	382	167	215	298	178	120
1 1 0 年平均 Ave., 2021	106	54	51	388	172	215	295	178	117
1 月 Jan.	106	53	53	382	172	210	299	185	114
2 月 Feb.	107	56	51	383	171	212	299	178	120
3 月 Mar.	107	56	51	386	173	213	299	177	122
4 月 Apr.	107	46	61	388	174	214	296	167	129
5 月 May	106	53	53	386	172	214	293	160	132
6 月 June	104	55	49	385	170	215	292	171	121
7 月 July	105	52	53	386	166	220	294	182	112
8 月 Aug.	104	53	51	388	160	228	293	179	114
9 月 Sept.	104	51	53	390	175	214	294	183	111
1 0 月 Oct.	106	57	49	393	183	210	295	188	107
1 1 月 Nov.	106	59	47	392	173	219	295	181	114
1 2 月 Dec.	105	61	44	392	182	210	293	186	107
1 1 1 年平均 Ave., 2022	104	56	48	390	173	217	295	177	118
1 月 Jan.	106	61	45	390	181	209	294	184	110
2 月 Feb.	106	59	47	391	183	208	296	177	119
3 月 Mar.	105	58	47	393	183	210	296	179	117
4 月 Apr.	104	58	46	392	164	228	294	172	122
5 月 May	103	59	44	389	166	223	293	172	121
6 月 June	103	53	50	385	184	200	294	173	121
7 月 July	104	54	50	385	165	220	296	183	113
8 月 Aug.	104	51	53	388	162	226	296	186	110
9 月 Sept.	103	52	51	390	161	229	295	179	116
1 0 月 Oct.	104	59	45	392	167	225	296	182	114
1 1 月 Nov.	104	55	49	395	179	216	297	175	122
1 2 月 Dec.	104	58	46	396	183	213	299	168	131
1 1 2 年平均 Ave., 2023	104	56	48	403	176	227	315	185	131
1 月 Jan.	104	63	41	400	173	227	302	173	129
2 月 Feb.	104	62	42	401	177	225	306	179	127
3 月 Mar.	104	62	43	400	179	220	308	187	121
4 月 Apr.	104	60	44	401	173	228	311	187	124
5 月 May	103	57	45	401	177	224	312	173	139
6 月 June	103	50	53	400	176	224	317	182	135
7 月 July	104	49	55	404	169	235	319	197	122
8 月 Aug.	104	53	51	403	174	229	320	195	125
9 月 Sept.	105	51	54	404	176	228	320	183	137
1 0 月 Oct.	105	56	49	407	175	232	323	184	138
1 1 月 Nov.	105	58	47	406	183	223	324	188	136
1 2 月 Dec.	105	56	49	409	184	225	325	187	138

註：本表內數字，9 0 年至 1 0 0 年按中華民國第 8 次修訂之行業標準分類統計，1 0 1 年至 1 0 5 年按第 9 次修訂，1 0 6 年至 1 1 0 年按第 1 0 次修訂；1 1 1 年 1 月起應用第 1 1 次修正之行業統計分類。

TABLE 13. EMPLOYED PERSONS BY SECTOR, 1978 TO DATE (Cont. 8)

Unit : Thousand Persons

Services														
公共行政及國防；強制性社會安全 Public Administration & Defence; Compulsory Social Security			教育業 Education			醫療保健及社會工作服務業 Human Health & Social Work Activities			藝術、娛樂及休閒服務業 Arts, Entertainment & Recreation			其他服務業 Other Service Activities		
小計 Total	男 Male	女 Female	小計 Total	男 Male	女 Female	小計 Total	男 Male	女 Female	小計 Total	男 Male	女 Female	小計 Total	男 Male	女 Female
315	200	114	484	168	316	268	83	185	93	46	47	496	253	242
316	199	118	488	167	321	281	84	197	107	53	55	496	256	240
352	214	138	514	171	343	292	89	203	110	54	56	497	259	238
357	216	141	538	180	359	303	89	215	114	57	57	510	263	247
336	205	130	556	183	374	323	88	235	116	57	59	513	267	245
334	205	129	563	185	378	334	87	246	111	54	57	524	265	259
332	197	135	588	191	398	340	89	251	101	50	51	523	263	260
343	200	143	605	198	407	355	91	264	98	47	51	528	264	264
382	223	159	613	200	413	368	90	278	96	48	49	527	260	266
389	222	166	619	206	413	386	91	296	98	46	52	532	267	266
388	221	167	629	199	430	408	96	312	94	43	51	536	264	272
384	215	169	630	183	448	420	96	324	95	44	51	541	264	276
383	207	176	634	183	451	427	94	333	96	46	50	541	262	280
378	199	179	645	181	464	432	90	342	95	48	47	543	275	269
375	195	180	650	172	477	438	91	347	99	49	50	546	279	267
374	196	178	652	165	487	444	94	350	103	49	54	547	273	274
373	190	183	652	174	478	451	100	351	106	50	55	551	274	277
367	187	181	653	173	480	456	100	356	110	53	56	554	273	281
368	185	184	657	159	498	461	97	364	115	57	57	557	282	275
374	189	185	657	167	490	474	98	376	117	58	58	563	279	283
378	194	184	645	171	473	488	99	388	113	57	56	558	281	277
379	190	189	654	166	488	483	102	381	118	59	59	567	281	286
378	200	178	652	167	485	483	98	385	118	58	60	566	291	275
376	186	190	653	177	476	484	94	390	117	56	61	567	280	287
376	188	188	652	170	482	485	92	393	118	59	59	568	275	293
379	190	190	640	163	477	487	95	393	116	67	49	560	287	273
378	189	189	631	177	455	486	101	385	110	64	45	540	286	254
380	205	176	636	173	463	487	102	385	108	55	54	545	290	254
378	199	179	639	169	470	488	97	391	110	48	62	550	280	270
377	200	177	641	166	476	488	99	390	110	46	64	555	271	283
378	191	187	644	169	475	491	103	388	110	59	51	560	270	290
379	191	188	646	181	466	494	101	393	113	60	53	561	284	277
376	199	178	646	179	467	493	110	383	113	58	56	560	282	278
373	195	178	638	180	457	505	113	392	114	57	58	559	279	280
376	197	179	643	164	480	495	119	376	113	53	60	561	279	281
375	199	177	641	170	471	497	111	386	113	51	62	560	274	286
373	200	173	640	183	457	498	104	394	114	48	67	559	276	283
370	190	180	637	162	475	500	99	401	114	56	58	559	289	270
372	185	187	635	165	470	503	106	397	112	67	45	553	292	261
370	195	175	634	197	437	503	120	383	111	62	49	556	275	281
371	202	169	635	199	437	508	110	398	113	61	52	557	281	276
373	196	177	639	184	455	509	119	390	115	55	60	558	273	284
370	190	180	637	171	466	507	122	386	116	51	65	559	275	284
372	190	182	636	187	449	510	110	400	116	57	59	561	269	292
375	192	183	637	197	440	512	113	399	116	64	52	564	276	288
376	205	171	638	187	451	516	120	396	116	55	61	566	288	278
376	199	177	637	179	457	529	117	413	124	63	61	571	277	295
375	210	165	639	167	473	518	121	398	117	54	63	567	273	293
375	210	165	637	184	454	517	112	405	119	60	59	568	265	303
376	199	177	637	194	443	518	109	409	122	65	57	570	273	297
375	194	181	637	166	471	522	109	413	123	62	61	571	292	279
375	189	186	635	167	468	524	118	406	123	56	67	571	300	271
374	199	175	635	180	455	525	111	414	124	61	63	571	283	289
376	200	176	637	191	446	532	106	426	125	70	55	573	271	302
377	195	182	638	188	450	534	115	420	126	68	57	574	283	291
375	197	178	635	176	459	537	129	408	126	64	62	573	280	293
378	193	185	637	180	457	537	133	404	127	57	70	572	268	303
378	194	184	637	186	451	541	122	419	127	64	63	574	265	309
376	203	173	635	176	459	545	114	431	126	74	52	574	267	307

Note : For statistical figures tabulated in this table, the eighth revised edition (2001-2011), the ninth revised edition (2012-2016), the tenth revised edition (2017-2021) of standard industrial classification system in R.O.C. have been referred and the eleventh revised edition of industrial classification system in R.O.C. has been referred since Jan. 2022.

表 13 歷年就業者之行業 (續 9)

單位：%

年 月 別 Year & month	總計 Total	男 Male	女 Female	農、林、漁、牧業 Agriculture, Forestry, Fishing & Animal Husbandry			工業		
				合計 Total	男 Male	女 Female	合計 Total	男 Male	女 Female
9 0 年平均 Ave., 2001	100.00	59.18	40.82	7.52	5.44	2.08	36.58	24.85	11.72
9 1 年平均 Ave., 2002	100.00	58.68	41.32	7.50	5.45	2.06	35.84	24.27	11.57
9 2 年平均 Ave., 2003	100.00	58.28	41.72	7.27	5.21	2.06	35.49	23.97	11.52
9 3 年平均 Ave., 2004	100.00	58.04	41.96	6.56	4.68	1.88	35.90	24.33	11.58
9 4 年平均 Ave., 2005	100.00	57.86	42.14	5.94	4.24	1.70	36.40	24.85	11.55
9 5 年平均 Ave., 2006	100.00	57.46	42.54	5.48	3.90	1.59	36.59	25.06	11.53
9 6 年平均 Ave., 2007	100.00	57.01	42.99	5.28	3.67	1.61	36.80	25.18	11.63
9 7 年平均 Ave., 2008	100.00	56.74	43.26	5.14	3.59	1.55	36.84	25.16	11.68
9 8 年平均 Ave., 2009	100.00	56.20	43.80	5.28	3.70	1.58	35.85	24.43	11.41
9 9 年平均 Ave., 2010	100.00	56.04	43.96	5.24	3.66	1.58	35.92	24.46	11.46
1 0 0 年平均 Ave., 2011	100.00	56.09	43.91	5.06	3.61	1.45	36.34	24.82	11.52
1 0 1 年平均 Ave., 2012	100.00	56.02	43.98	5.01	3.63	1.38	36.23	24.81	11.43
1 0 2 年平均 Ave., 2013	100.00	55.76	44.24	4.96	3.57	1.39	36.16	24.73	11.43
1 0 3 年平均 Ave., 2014	100.00	55.65	44.35	4.95	3.53	1.41	36.14	24.78	11.36
1 0 4 年平均 Ave., 2015	100.00	55.67	44.33	4.95	3.60	1.35	36.03	24.75	11.29
1 0 5 年平均 Ave., 2016	100.00	55.62	44.38	4.95	3.59	1.35	35.88	24.66	11.22
1 0 6 年平均 Ave., 2017	100.00	55.54	44.46	4.90	3.57	1.33	35.79	24.66	11.13
1 0 7 年平均 Ave., 2018	100.00	55.50	44.50	4.90	3.63	1.28	35.71	24.56	11.16
1 0 8 年平均 Ave., 2019	100.00	55.44	44.56	4.86	3.66	1.21	35.58	24.43	11.15
1 0 9 年平均 Ave., 2020	100.00	55.44	44.56	4.76	3.53	1.24	35.43	24.33	11.11
1 1 0 年平均 Ave., 2021	100.00	55.32	44.68	4.73	3.43	1.30	35.45	24.20	11.25
1 月 Jan.	100.00	55.38	44.62	4.73	3.52	1.21	35.39	24.30	11.09
2 月 Feb.	100.00	55.36	44.64	4.71	3.48	1.23	35.40	24.18	11.22
3 月 Mar.	100.00	55.34	44.66	4.71	3.51	1.20	35.37	24.05	11.32
4 月 Apr.	100.00	55.30	44.70	4.72	3.48	1.24	35.37	24.00	11.37
5 月 May	100.00	55.18	44.82	4.76	3.47	1.29	35.41	24.08	11.33
6 月 June	100.00	55.28	44.72	4.78	3.45	1.34	35.71	24.34	11.37
7 月 July	100.00	55.38	44.62	4.77	3.34	1.42	35.59	24.24	11.35
8 月 Aug.	100.00	55.31	44.69	4.74	3.37	1.36	35.55	24.46	11.09
9 月 Sept.	100.00	55.29	44.71	4.75	3.43	1.32	35.50	24.26	11.24
1 0 月 Oct.	100.00	55.33	44.67	4.72	3.46	1.27	35.40	24.33	11.07
1 1 月 Nov.	100.00	55.30	44.70	4.72	3.35	1.37	35.38	24.12	11.26
1 2 月 Dec.	100.00	55.36	44.64	4.70	3.32	1.39	35.40	24.08	11.32
1 1 1 年平均 Ave., 2022	100.00	55.29	44.71	4.64	3.30	1.34	35.40	24.03	11.37
1 月 Jan.	100.00	55.38	44.62	4.68	3.32	1.35	35.40	24.38	11.02
2 月 Feb.	100.00	55.35	44.65	4.66	3.37	1.29	35.35	24.12	11.23
3 月 Mar.	100.00	55.37	44.63	4.63	3.37	1.26	35.35	23.89	11.46
4 月 Apr.	100.00	55.35	44.65	4.65	3.34	1.31	35.36	24.01	11.35
5 月 May	100.00	55.29	44.71	4.68	3.36	1.32	35.46	23.96	11.50
6 月 June	100.00	55.30	44.70	4.68	3.27	1.41	35.47	23.83	11.65
7 月 July	100.00	55.33	44.67	4.65	3.15	1.49	35.44	23.89	11.54
8 月 Aug.	100.00	55.30	44.70	4.66	3.25	1.41	35.38	24.14	11.24
9 月 Sept.	100.00	55.23	44.77	4.63	3.30	1.34	35.46	24.28	11.18
1 0 月 Oct.	100.00	55.19	44.81	4.59	3.25	1.34	35.43	24.15	11.28
1 1 月 Nov.	100.00	55.20	44.80	4.60	3.27	1.33	35.36	23.86	11.50
1 2 月 Dec.	100.00	55.17	44.83	4.58	3.29	1.28	35.33	23.87	11.46
1 1 2 年平均 Ave., 2023	100.00	54.99	45.01	4.42	3.12	1.30	35.08	23.86	11.22
1 月 Jan.	100.00	55.12	44.88	4.55	3.14	1.41	35.29	24.00	11.29
2 月 Feb.	100.00	55.10	44.90	4.55	3.15	1.40	35.22	23.74	11.49
3 月 Mar.	100.00	55.06	44.94	4.52	3.20	1.33	35.17	23.74	11.43
4 月 Apr.	100.00	55.02	44.98	4.47	3.16	1.31	35.14	23.78	11.37
5 月 May	100.00	54.99	45.01	4.42	3.12	1.30	35.14	23.86	11.28
6 月 June	100.00	54.98	45.02	4.42	3.13	1.29	35.11	24.08	11.03
7 月 July	100.00	54.97	45.03	4.40	3.12	1.28	35.01	23.78	11.23
8 月 Aug.	100.00	54.97	45.03	4.38	3.07	1.31	35.00	23.65	11.35
9 月 Sept.	100.00	54.99	45.01	4.35	3.11	1.24	35.00	23.86	11.14
1 0 月 Oct.	100.00	54.91	45.09	4.32	3.11	1.21	35.00	24.13	10.86
1 1 月 Nov.	100.00	54.90	45.10	4.31	3.06	1.25	34.97	24.03	10.94
1 2 月 Dec.	100.00	54.88	45.12	4.30	3.02	1.28	34.96	23.67	11.29

註：本表內數字，9 0 年至 1 0 0 年按中華民國第 8 次修訂之行業標準分類統計，1 0 1 年至 1 0 5 年按第 9 次修訂，1 0 6 年至 1 1 0 年按第 1 0 次修訂；1 1 1 年 1 月起應用第 1 1 次修正之行業統計分類。

TABLE 13. EMPLOYED PERSONS BY SECTOR, 1978 TO DATE (Cont. 9)

Unit : %

Industry											
礦業及土石採取業 Mining & Quarrying			製 造 業 Manufacturing			電力及燃氣供應業 Electricity & Gas Supply			用水供應及污染整治業 Water Supply & Remediation Activities		
小計 Total	男 Male	女 Female	小計 Total	男 Male	女 Female	小計 Total	男 Male	女 Female	小計 Total	男 Male	女 Female
0.11	0.09	0.02	27.65	16.98	10.67	0.30	0.26	0.04	0.58	0.42	0.15
0.10	0.08	0.02	27.20	16.64	10.56	0.30	0.26	0.04	0.58	0.43	0.16
0.09	0.08	0.02	27.16	16.64	10.52	0.30	0.26	0.04	0.62	0.46	0.16
0.08	0.06	0.01	27.40	16.82	10.57	0.29	0.26	0.04	0.66	0.49	0.16
0.07	0.06	0.01	27.47	17.04	10.44	0.28	0.24	0.04	0.62	0.45	0.17
0.07	0.05	0.01	27.46	17.07	10.39	0.27	0.24	0.04	0.59	0.44	0.15
0.06	0.04	0.01	27.61	17.15	10.46	0.27	0.24	0.03	0.64	0.47	0.16
0.06	0.04	0.01	27.74	17.21	10.53	0.27	0.23	0.04	0.68	0.51	0.18
0.05	0.04	0.01	27.15	16.87	10.28	0.28	0.24	0.04	0.71	0.52	0.19
0.04	0.03	0.01	27.27	16.97	10.30	0.28	0.24	0.04	0.74	0.55	0.19
0.04	0.03	0.01	27.54	17.17	10.36	0.27	0.23	0.04	0.74	0.55	0.19
0.04	0.03	0.01	27.39	17.11	10.29	0.27	0.23	0.04	0.76	0.58	0.18
0.04	0.03	0.01	27.24	16.94	10.30	0.26	0.23	0.04	0.76	0.59	0.17
0.04	0.03	0.01	27.14	16.91	10.24	0.26	0.22	0.04	0.74	0.58	0.16
0.04	0.03	0.01	27.00	16.85	10.16	0.27	0.22	0.04	0.73	0.56	0.17
0.03	0.03	0.01	26.87	16.75	10.13	0.27	0.23	0.04	0.73	0.55	0.17
0.03	0.03	0.01	26.83	16.78	10.04	0.27	0.23	0.04	0.72	0.56	0.17
0.03	0.03	0.01	26.80	16.75	10.04	0.26	0.22	0.04	0.71	0.54	0.17
0.04	0.03	0.01	26.66	16.58	10.08	0.27	0.22	0.05	0.73	0.56	0.17
0.03	0.03	0.01	26.43	16.46	9.97	0.28	0.23	0.05	0.74	0.56	0.18
0.03	0.03	0.01	26.38	16.32	10.06	0.29	0.24	0.05	0.73	0.57	0.17
0.03	0.02	0.01	26.32	16.46	9.87	0.28	0.23	0.05	0.73	0.57	0.16
0.04	0.03	0.00	26.30	16.22	10.08	0.28	0.23	0.05	0.73	0.59	0.14
0.04	0.03	0.00	26.29	16.22	10.07	0.28	0.23	0.04	0.73	0.54	0.18
0.03	0.03	0.01	26.27	16.17	10.09	0.28	0.23	0.05	0.73	0.55	0.18
0.04	0.03	0.01	26.39	16.14	10.25	0.29	0.24	0.05	0.73	0.60	0.13
0.03	0.03	0.01	26.63	16.33	10.30	0.29	0.23	0.06	0.74	0.60	0.14
0.03	0.03	0.01	26.50	16.37	10.13	0.29	0.24	0.05	0.73	0.57	0.16
0.03	0.03	0.01	26.45	16.61	9.85	0.30	0.24	0.06	0.73	0.56	0.17
0.04	0.03	0.00	26.42	16.40	10.02	0.30	0.25	0.05	0.74	0.56	0.18
0.03	0.02	0.01	26.35	16.50	9.85	0.29	0.24	0.05	0.73	0.54	0.19
0.04	0.03	0.01	26.30	16.23	10.07	0.30	0.25	0.05	0.74	0.57	0.17
0.04	0.03	0.01	26.35	16.25	10.10	0.29	0.24	0.05	0.73	0.56	0.18
0.03	0.02	0.01	26.37	16.28	10.10	0.29	0.24	0.05	0.73	0.58	0.16
0.03	0.03	0.00	26.35	16.58	9.78	0.29	0.24	0.05	0.72	0.58	0.14
0.03	0.02	0.01	26.33	16.36	9.97	0.29	0.24	0.05	0.73	0.59	0.14
0.03	0.02	0.00	26.35	16.20	10.16	0.29	0.24	0.05	0.72	0.55	0.17
0.03	0.03	0.01	26.34	16.34	10.00	0.29	0.24	0.05	0.72	0.55	0.17
0.03	0.03	0.01	26.44	16.24	10.20	0.30	0.25	0.05	0.74	0.61	0.13
0.03	0.02	0.01	26.45	16.12	10.33	0.29	0.24	0.05	0.74	0.61	0.13
0.03	0.02	0.00	26.40	16.03	10.37	0.28	0.23	0.05	0.74	0.61	0.14
0.03	0.03	0.00	26.37	16.40	9.97	0.28	0.23	0.05	0.75	0.57	0.18
0.04	0.03	0.01	26.44	16.51	9.93	0.29	0.24	0.05	0.74	0.56	0.18
0.03	0.02	0.01	26.40	16.36	10.04	0.30	0.25	0.05	0.75	0.58	0.17
0.03	0.02	0.01	26.32	16.06	10.26	0.30	0.25	0.05	0.74	0.57	0.17
0.03	0.03	0.01	26.29	16.09	10.20	0.30	0.24	0.05	0.73	0.57	0.17
0.03	0.03	0.00	26.04	16.13	9.91	0.29	0.24	0.05	0.74	0.57	0.17
0.03	0.03	0.01	26.23	16.25	9.99	0.30	0.24	0.05	0.74	0.59	0.15
0.03	0.03	0.01	26.21	16.07	10.13	0.29	0.24	0.05	0.74	0.59	0.15
0.03	0.03	0.01	26.16	16.13	10.03	0.29	0.23	0.05	0.73	0.55	0.18
0.02	0.02	0.00	26.12	16.20	9.93	0.29	0.23	0.05	0.73	0.56	0.17
0.03	0.03	-	26.11	16.22	9.90	0.29	0.23	0.06	0.74	0.58	0.15
0.03	0.03	-	26.08	16.45	9.63	0.28	0.23	0.05	0.73	0.56	0.17
0.03	0.03	0.01	26.00	16.08	9.91	0.29	0.24	0.05	0.74	0.56	0.18
0.03	0.02	0.01	25.97	15.82	10.15	0.28	0.23	0.05	0.75	0.57	0.18
0.02	0.02	0.00	25.95	15.93	10.02	0.29	0.24	0.05	0.74	0.59	0.15
0.03	0.02	0.01	25.89	16.25	9.64	0.30	0.25	0.05	0.74	0.55	0.18
0.03	0.02	0.01	25.86	16.21	9.65	0.29	0.24	0.05	0.74	0.57	0.17
0.03	0.03	0.01	25.86	15.90	9.96	0.29	0.24	0.05	0.75	0.59	0.16

Note : For statistical figures tabulated in this table, the eighth revised edition (2001-2011), the ninth revised edition (2012-2016), the tenth revised edition (2017-2021) of standard industrial classification system in R.O.C. have been referred and the eleventh revised edition of industrial classification system in R.O.C. has been referred since Jan. 2022.

表 1 3 歷年就業者之行業 (續 1 0)

單位：%

年 月 別 Year & month	工業 Industry			服務業					
	營建工程業 Construction			合計 Total	男 Male	女 Female	批發及零售業 Wholesale & Retail Trade		
	小計 Total	男 Male	女 Female				小計 Total	男 Male	女 Female
9 0 年平均 Ave., 2001	7.94	7.10	0.84	55.90	28.89	27.01	17.90	9.53	8.37
9 1 年平均 Ave., 2002	7.66	6.86	0.80	56.66	28.96	27.70	17.90	9.44	8.46
9 2 年平均 Ave., 2003	7.32	6.54	0.79	57.24	29.09	28.15	17.74	9.31	8.42
9 3 年平均 Ave., 2004	7.48	6.69	0.79	57.54	29.04	28.50	17.64	9.14	8.50
9 4 年平均 Ave., 2005	7.96	7.06	0.90	57.67	28.78	28.89	17.36	8.93	8.43
9 5 年平均 Ave., 2006	8.20	7.27	0.94	57.92	28.51	29.42	17.39	8.86	8.53
9 6 年平均 Ave., 2007	8.22	7.27	0.95	57.92	28.16	29.76	17.31	8.60	8.72
9 7 年平均 Ave., 2008	8.09	7.17	0.92	58.02	27.99	30.03	17.01	8.38	8.63
9 8 年平均 Ave., 2009	7.66	6.76	0.90	58.87	28.07	30.81	16.88	8.27	8.61
9 9 年平均 Ave., 2010	7.60	6.67	0.93	58.84	27.92	30.92	16.65	8.11	8.54
1 0 0 年平均 Ave., 2011	7.76	6.83	0.92	58.60	27.66	30.94	16.47	8.04	8.43
1 0 1 年平均 Ave., 2012	7.78	6.86	0.92	58.75	27.57	31.18	16.58	8.05	8.53
1 0 2 年平均 Ave., 2013	7.85	6.94	0.91	58.89	27.47	31.42	16.57	8.01	8.56
1 0 3 年平均 Ave., 2014	7.96	7.04	0.91	58.91	27.34	31.57	16.47	7.94	8.53
1 0 4 年平均 Ave., 2015	7.99	7.08	0.91	59.02	27.32	31.69	16.45	8.00	8.45
1 0 5 年平均 Ave., 2016	7.98	7.11	0.87	59.17	27.36	31.81	16.45	7.98	8.46
1 0 6 年平均 Ave., 2017	7.94	7.06	0.88	59.31	27.31	32.00	16.52	7.88	8.64
1 0 7 年平均 Ave., 2018	7.91	7.01	0.90	59.38	27.31	32.07	16.62	7.93	8.69
1 0 8 年平均 Ave., 2019	7.89	7.04	0.85	59.55	27.35	32.20	16.65	7.99	8.66
1 0 9 年平均 Ave., 2020	7.96	7.05	0.91	59.80	27.59	32.21	16.51	7.94	8.57
1 1 0 年平均 Ave., 2021	8.02	7.04	0.98	59.81	27.68	32.13	16.41	7.86	8.54
1 月 Jan.	8.03	7.03	1.01	59.88	27.56	32.33	16.49	7.88	8.62
2 月 Feb.	8.05	7.10	0.95	59.90	27.70	32.20	16.45	7.93	8.52
3 月 Mar.	8.04	7.02	1.02	59.92	27.78	32.14	16.43	7.94	8.49
4 月 Apr.	8.06	7.02	1.04	59.91	27.83	32.09	16.43	7.97	8.46
5 月 May	7.97	7.07	0.90	59.82	27.63	32.20	16.40	7.87	8.53
6 月 June	8.02	7.15	0.87	59.51	27.50	32.01	16.43	7.87	8.56
7 月 July	8.04	7.04	1.00	59.64	27.79	31.85	16.41	7.89	8.52
8 月 Aug.	8.03	7.02	1.02	59.72	27.48	32.24	16.43	7.84	8.59
9 月 Sept.	8.00	7.02	0.99	59.75	27.61	32.15	16.36	7.85	8.50
1 0 月 Oct.	8.00	7.03	0.98	59.87	27.54	32.33	16.30	7.67	8.63
1 1 月 Nov.	8.00	7.05	0.95	59.90	27.82	32.07	16.34	7.85	8.49
1 2 月 Dec.	7.99	7.00	0.98	59.90	27.96	31.93	16.40	7.81	8.59
1 1 1 年平均 Ave., 2022	7.97	6.91	1.05	59.96	27.96	32.00	16.20	7.76	8.44
1 月 Jan.	8.00	6.95	1.05	59.93	27.68	32.24	16.38	7.69	8.68
2 月 Feb.	7.98	6.91	1.06	59.99	27.85	32.14	16.33	7.84	8.49
3 月 Mar.	7.96	6.88	1.08	60.02	28.11	31.91	16.29	7.91	8.38
4 月 Apr.	7.97	6.85	1.12	59.99	28.00	32.00	16.25	7.87	8.38
5 月 May	7.96	6.84	1.12	59.86	27.97	31.89	16.19	7.87	8.32
6 月 June	7.97	6.84	1.13	59.85	28.21	31.64	16.23	7.85	8.38
7 月 July	7.98	7.00	0.98	59.92	28.28	31.63	16.21	7.91	8.29
8 月 Aug.	7.95	6.91	1.04	59.96	27.90	32.05	16.21	7.89	8.32
9 月 Sept.	7.94	6.93	1.00	59.91	27.65	32.26	16.14	7.70	8.44
1 0 月 Oct.	7.96	6.95	1.02	59.98	27.79	32.19	16.10	7.71	8.39
1 1 月 Nov.	7.97	6.96	1.01	60.04	28.07	31.97	16.08	7.56	8.52
1 2 月 Dec.	7.97	6.94	1.03	60.10	28.01	32.09	16.01	7.35	8.67
1 1 2 年平均 Ave., 2023	7.99	6.90	1.09	60.50	28.01	32.49	15.88	7.59	8.29
1 月 Jan.	7.98	6.89	1.10	60.16	27.98	32.18	16.00	7.61	8.39
2 月 Feb.	7.96	6.81	1.14	60.22	28.21	32.02	15.97	7.84	8.13
3 月 Mar.	7.96	6.79	1.16	60.31	28.13	32.18	15.94	7.65	8.29
4 月 Apr.	7.98	6.77	1.21	60.39	28.08	32.31	15.92	7.66	8.26
5 月 May	7.97	6.79	1.18	60.44	28.01	32.43	15.93	7.77	8.16
6 月 June	7.98	6.80	1.17	60.47	27.76	32.71	15.92	7.61	8.31
7 月 July	7.96	6.88	1.08	60.59	28.06	32.52	15.89	7.68	8.21
8 月 Aug.	7.97	7.01	0.96	60.62	28.25	32.37	15.87	7.60	8.28
9 月 Sept.	8.00	7.08	0.92	60.65	28.02	32.63	15.84	7.38	8.46
1 0 月 Oct.	8.04	7.05	0.98	60.69	27.68	33.01	15.79	7.48	8.31
1 1 月 Nov.	8.04	6.98	1.06	60.72	27.80	32.92	15.78	7.40	8.38
1 2 月 Dec.	8.03	6.91	1.12	60.74	28.19	32.55	15.75	7.41	8.34

註：本表內數字，9 0 年至 1 0 0 年按中華民國第 8 次修訂之行業標準分類統計，1 0 1 年至 1 0 5 年按第 9 次修訂，1 0 6 年至 1 1 0 年按第 1 0 次修訂；1 1 1 年 1 月起應用第 1 1 次修正之行業統計分類。

TABLE 13. EMPLOYED PERSONS BY SECTOR, 1978 TO DATE (Cont. 10)

Unit : %

Services											
運輸及倉儲業 Transportation & Storage			住宿及餐飲業 Accommodation & Food Service Activities			出版影音及資通訊業 Information & Communication			金融及保險業 Financial & Insurance Activities		
小計 Total	男 Male	女 Female	小計 Total	男 Male	女 Female	小計 Total	男 Male	女 Female	小計 Total	男 Male	女 Female
4.49	3.64	0.85	5.67	2.48	3.19	2.02	1.21	0.81	3.98	1.67	2.31
4.30	3.49	0.81	6.12	2.64	3.48	2.02	1.20	0.82	4.02	1.68	2.34
4.32	3.51	0.81	6.16	2.64	3.52	1.95	1.20	0.75	3.95	1.63	2.32
4.29	3.52	0.77	6.18	2.67	3.51	1.99	1.22	0.77	3.99	1.65	2.34
4.14	3.39	0.76	6.38	2.69	3.69	2.00	1.22	0.78	4.08	1.67	2.41
4.12	3.32	0.81	6.58	2.75	3.83	2.07	1.23	0.83	4.03	1.58	2.44
4.03	3.23	0.80	6.61	2.78	3.83	2.00	1.21	0.79	3.93	1.55	2.37
3.98	3.16	0.82	6.60	2.79	3.81	1.95	1.14	0.81	3.95	1.58	2.37
3.91	3.09	0.82	6.75	2.81	3.94	2.02	1.18	0.83	4.02	1.57	2.45
3.85	3.02	0.83	6.93	2.93	4.00	1.98	1.17	0.81	4.08	1.53	2.55
3.83	3.00	0.83	6.80	2.91	3.88	2.03	1.21	0.82	4.00	1.49	2.51
3.82	2.96	0.85	6.90	3.07	3.83	2.10	1.23	0.87	3.92	1.48	2.44
3.88	3.00	0.88	7.07	3.14	3.92	2.13	1.24	0.89	3.85	1.42	2.43
3.90	3.05	0.86	7.15	3.17	3.98	2.18	1.26	0.92	3.76	1.35	2.40
3.90	3.01	0.89	7.26	3.27	3.99	2.20	1.28	0.92	3.75	1.33	2.42
3.90	2.99	0.91	7.33	3.39	3.94	2.21	1.28	0.93	3.77	1.41	2.36
3.90	2.97	0.93	7.33	3.33	4.00	2.23	1.30	0.93	3.78	1.42	2.36
3.90	2.98	0.91	7.33	3.39	3.94	2.26	1.29	0.97	3.78	1.38	2.40
3.91	3.01	0.90	7.37	3.48	3.89	2.28	1.29	0.99	3.77	1.35	2.43
3.96	3.06	0.90	7.42	3.51	3.91	2.31	1.35	0.97	3.77	1.35	2.42
4.02	3.10	0.92	7.33	3.38	3.95	2.33	1.37	0.95	3.78	1.41	2.38
3.94	2.99	0.95	7.47	3.50	3.97	2.30	1.28	1.02	3.77	1.44	2.33
3.97	3.06	0.91	7.47	3.39	4.08	2.32	1.28	1.03	3.77	1.45	2.32
3.98	3.10	0.88	7.48	3.37	4.11	2.32	1.35	0.98	3.76	1.62	2.14
3.97	3.10	0.87	7.50	3.56	3.93	2.30	1.42	0.87	3.76	1.60	2.17
4.00	3.03	0.97	7.30	3.47	3.83	2.30	1.42	0.88	3.79	1.43	2.36
4.04	3.08	0.96	7.04	3.19	3.85	2.31	1.33	0.99	3.80	1.30	2.50
4.05	3.17	0.88	7.17	3.32	3.85	2.32	1.30	1.02	3.80	1.33	2.47
4.04	3.15	0.89	7.24	3.37	3.87	2.32	1.38	0.94	3.79	1.34	2.45
4.05	3.15	0.89	7.28	3.42	3.86	2.35	1.39	0.95	3.80	1.36	2.44
4.06	3.09	0.97	7.31	3.30	4.01	2.38	1.46	0.92	3.80	1.36	2.45
4.06	3.13	0.93	7.34	3.34	4.00	2.35	1.48	0.87	3.79	1.32	2.47
4.06	3.11	0.95	7.38	3.35	4.03	2.34	1.40	0.94	3.78	1.35	2.43
4.16	3.19	0.97	7.38	3.41	3.97	2.36	1.38	0.99	3.76	1.43	2.33
4.09	3.08	1.01	7.39	3.32	4.07	2.34	1.34	1.01	3.77	1.47	2.30
4.12	3.07	1.05	7.41	3.44	3.97	2.37	1.31	1.05	3.76	1.52	2.24
4.14	3.17	0.98	7.43	3.51	3.92	2.37	1.28	1.09	3.74	1.48	2.27
4.15	3.20	0.95	7.44	3.56	3.88	2.37	1.39	0.98	3.76	1.53	2.23
4.16	3.18	0.98	7.32	3.37	3.95	2.37	1.45	0.91	3.80	1.43	2.37
4.17	3.23	0.94	7.32	3.31	4.01	2.35	1.35	1.00	3.78	1.39	2.39
4.18	3.23	0.95	7.35	3.46	3.90	2.37	1.32	1.05	3.76	1.35	2.41
4.16	3.12	1.04	7.34	3.35	3.99	2.37	1.36	1.01	3.74	1.44	2.30
4.17	3.15	1.02	7.36	3.38	3.98	2.37	1.38	0.98	3.75	1.51	2.25
4.18	3.22	0.96	7.39	3.37	4.01	2.37	1.38	0.99	3.77	1.41	2.36
4.19	3.37	0.82	7.41	3.44	3.97	2.35	1.43	0.92	3.77	1.34	2.44
4.21	3.31	0.90	7.44	3.42	4.02	2.37	1.52	0.85	3.77	1.36	2.41
4.30	3.28	1.02	7.61	3.42	4.19	2.41	1.43	0.98	3.76	1.44	2.32
4.23	3.28	0.95	7.48	3.43	4.05	2.35	1.49	0.86	3.77	1.44	2.33
4.25	3.22	1.03	7.52	3.47	4.05	2.36	1.42	0.94	3.77	1.40	2.37
4.26	3.23	1.02	7.55	3.42	4.13	2.38	1.37	1.02	3.77	1.43	2.34
4.28	3.31	0.96	7.55	3.39	4.17	2.41	1.36	1.04	3.78	1.55	2.23
4.28	3.28	1.01	7.58	3.36	4.21	2.40	1.40	1.00	3.80	1.47	2.33
4.30	3.22	1.08	7.60	3.42	4.17	2.40	1.37	1.03	3.78	1.36	2.42
4.30	3.28	1.03	7.62	3.50	4.11	2.43	1.34	1.09	3.76	1.41	2.35
4.33	3.35	0.98	7.62	3.42	4.20	2.41	1.41	1.00	3.74	1.46	2.28
4.32	3.35	0.97	7.66	3.40	4.26	2.43	1.45	0.98	3.75	1.55	2.20
4.31	3.23	1.08	7.68	3.32	4.37	2.45	1.42	1.03	3.76	1.45	2.31
4.33	3.24	1.09	7.70	3.37	4.34	2.45	1.56	0.89	3.75	1.36	2.39
4.36	3.38	0.98	7.71	3.54	4.17	2.48	1.58	0.90	3.73	1.41	2.32

Note : For statistical figures tabulated in this table, the eighth revised edition (2001-2011), the ninth revised edition (2012-2016), the tenth revised edition (2017-2021) of standard industrial classification system in R.O.C. have been referred and the eleventh revised edition of industrial classification system in R.O.C. has been referred since Jan. 2022.

表 1 3 歷年就業者之行業 (續完)

單位：%

年 月 別 Year & month	服務業								
	不動產業 Real Estate Activities			專業、科學及技術服務業 Professional, Scientific & Technical Activities			支援服務業 Support Service Activities		
	小計 Total	男 Male	女 Female	小計 Total	男 Male	女 Female	小計 Total	男 Male	女 Female
9 0 年平均 Ave., 2001	0.43	0.28	0.15	2.16	1.10	1.05	1.63	0.98	0.65
9 1 年平均 Ave., 2002	0.43	0.28	0.15	2.32	1.19	1.13	1.67	1.00	0.67
9 2 年平均 Ave., 2003	0.46	0.27	0.19	2.34	1.16	1.18	1.88	1.12	0.75
9 3 年平均 Ave., 2004	0.56	0.35	0.21	2.39	1.23	1.17	1.87	1.04	0.83
9 4 年平均 Ave., 2005	0.62	0.40	0.22	2.59	1.32	1.27	1.96	1.11	0.84
9 5 年平均 Ave., 2006	0.65	0.42	0.23	2.61	1.30	1.32	2.02	1.17	0.85
9 6 年平均 Ave., 2007	0.72	0.45	0.27	2.92	1.47	1.45	2.09	1.20	0.89
9 7 年平均 Ave., 2008	0.71	0.45	0.26	3.04	1.52	1.52	2.22	1.26	0.97
9 8 年平均 Ave., 2009	0.66	0.39	0.28	3.07	1.50	1.57	2.26	1.28	0.98
9 9 年平均 Ave., 2010	0.71	0.41	0.30	3.10	1.51	1.59	2.25	1.31	0.94
1 0 0 年平均 Ave., 2011	0.81	0.49	0.32	3.17	1.52	1.64	2.31	1.31	0.99
1 0 1 年平均 Ave., 2012	0.82	0.51	0.32	3.15	1.49	1.66	2.39	1.40	0.99
1 0 2 年平均 Ave., 2013	0.84	0.50	0.34	3.16	1.53	1.64	2.40	1.40	1.00
1 0 3 年平均 Ave., 2014	0.89	0.52	0.37	3.19	1.45	1.74	2.47	1.43	1.04
1 0 4 年平均 Ave., 2015	0.89	0.52	0.37	3.23	1.39	1.84	2.51	1.50	1.01
1 0 5 年平均 Ave., 2016	0.89	0.49	0.40	3.26	1.43	1.83	2.54	1.49	1.06
1 0 6 年平均 Ave., 2017	0.91	0.51	0.40	3.27	1.46	1.81	2.58	1.49	1.09
1 0 7 年平均 Ave., 2018	0.93	0.51	0.41	3.27	1.43	1.84	2.59	1.52	1.06
1 0 8 年平均 Ave., 2019	0.94	0.51	0.43	3.27	1.42	1.85	2.59	1.52	1.07
1 0 9 年平均 Ave., 2020	0.92	0.50	0.42	3.32	1.46	1.87	2.59	1.54	1.04
1 1 0 年平均 Ave., 2021	0.92	0.47	0.45	3.39	1.51	1.88	2.58	1.56	1.02
1 月 Jan.	0.92	0.46	0.46	3.31	1.49	1.82	2.59	1.61	0.99
2 月 Feb.	0.93	0.49	0.44	3.33	1.48	1.85	2.59	1.55	1.04
3 月 Mar.	0.93	0.49	0.44	3.35	1.50	1.85	2.59	1.54	1.06
4 月 Apr.	0.93	0.40	0.53	3.37	1.51	1.86	2.57	1.45	1.12
5 月 May	0.93	0.46	0.47	3.39	1.51	1.88	2.57	1.41	1.16
6 月 June	0.92	0.49	0.44	3.41	1.50	1.90	2.59	1.51	1.07
7 月 July	0.93	0.46	0.47	3.39	1.46	1.94	2.59	1.60	0.99
8 月 Aug.	0.91	0.46	0.45	3.41	1.40	2.00	2.57	1.57	1.00
9 月 Sept.	0.91	0.45	0.47	3.41	1.54	1.88	2.58	1.60	0.97
1 0 月 Oct.	0.93	0.50	0.43	3.43	1.60	1.84	2.58	1.64	0.93
1 1 月 Nov.	0.92	0.51	0.41	3.42	1.51	1.91	2.57	1.57	0.99
1 2 月 Dec.	0.92	0.53	0.39	3.42	1.59	1.83	2.55	1.62	0.93
1 1 1 年平均 Ave., 2022	0.91	0.49	0.42	3.42	1.52	1.90	2.59	1.55	1.03
1 月 Jan.	0.92	0.53	0.40	3.40	1.58	1.82	2.56	1.60	0.96
2 月 Feb.	0.93	0.51	0.41	3.41	1.59	1.82	2.58	1.54	1.04
3 月 Mar.	0.92	0.51	0.41	3.44	1.60	1.83	2.59	1.56	1.02
4 月 Apr.	0.91	0.51	0.40	3.43	1.44	2.00	2.58	1.51	1.07
5 月 May	0.91	0.52	0.38	3.42	1.46	1.96	2.58	1.51	1.06
6 月 June	0.90	0.47	0.44	3.38	1.62	1.76	2.58	1.53	1.06
7 月 July	0.91	0.47	0.44	3.38	1.45	1.93	2.60	1.61	0.99
8 月 Aug.	0.91	0.45	0.46	3.40	1.42	1.98	2.59	1.63	0.97
9 月 Sept.	0.90	0.46	0.45	3.42	1.41	2.01	2.59	1.57	1.02
1 0 月 Oct.	0.91	0.52	0.40	3.44	1.46	1.97	2.59	1.60	1.00
1 1 月 Nov.	0.91	0.48	0.43	3.46	1.57	1.89	2.60	1.53	1.07
1 2 月 Dec.	0.91	0.50	0.41	3.46	1.60	1.86	2.61	1.47	1.14
1 1 2 年平均 Ave., 2023	0.90	0.49	0.42	3.50	1.53	1.97	2.74	1.60	1.14
1 月 Jan.	0.91	0.55	0.36	3.49	1.51	1.98	2.63	1.51	1.13
2 月 Feb.	0.90	0.54	0.37	3.49	1.54	1.95	2.66	1.56	1.11
3 月 Mar.	0.91	0.54	0.37	3.48	1.56	1.92	2.68	1.62	1.05
4 月 Apr.	0.90	0.52	0.38	3.49	1.50	1.98	2.70	1.62	1.08
5 月 May	0.89	0.50	0.40	3.49	1.54	1.95	2.71	1.51	1.21
6 月 June	0.89	0.43	0.46	3.47	1.53	1.94	2.75	1.58	1.17
7 月 July	0.90	0.43	0.48	3.50	1.46	2.04	2.76	1.70	1.06
8 月 Aug.	0.90	0.46	0.44	3.49	1.51	1.98	2.77	1.69	1.08
9 月 Sept.	0.91	0.44	0.47	3.50	1.52	1.98	2.77	1.59	1.19
1 0 月 Oct.	0.91	0.48	0.43	3.52	1.51	2.01	2.79	1.60	1.20
1 1 月 Nov.	0.91	0.50	0.40	3.51	1.58	1.93	2.80	1.62	1.17
1 2 月 Dec.	0.91	0.48	0.43	3.53	1.59	1.94	2.81	1.62	1.19

註：本表內數字，9 0 年至 1 0 0 年按中華民國第 8 次修訂之行業標準分類統計，1 0 1 年至 1 0 5 年按第 9 次修訂，1 0 6 年至 1 1 0 年按第 1 0 次修訂；1 1 1 年 1 月起應用第 1 1 次修正之行業統計分類。

TABLE 13. EMPLOYED PERSONS BY SECTOR, 1978 TO DATE (Cont. End)

Unit : %

Services														
公共行政及國防；強制性社會安全 Public Administration & Defence; Compulsory Social Security			教育業 Education			醫療保健及社會工作服務業 Human Health & Social Work Activities			藝術、娛樂及休閒服務業 Arts, Entertainment & Recreation			其他服務業 Other Service Activities		
小計 Total	男 Male	女 Female	小計 Total	男 Male	女 Female	小計 Total	男 Male	女 Female	小計 Total	男 Male	女 Female	小計 Total	男 Male	女 Female
3.35	2.13	1.22	5.15	1.79	3.37	2.86	0.89	1.97	0.99	0.49	0.50	5.28	2.70	2.58
3.34	2.10	1.24	5.16	1.77	3.39	2.98	0.89	2.08	1.14	0.56	0.58	5.25	2.71	2.54
3.68	2.24	1.44	5.37	1.79	3.58	3.05	0.93	2.12	1.15	0.57	0.59	5.19	2.71	2.49
3.65	2.21	1.44	5.50	1.83	3.66	3.10	0.91	2.19	1.17	0.58	0.58	5.21	2.69	2.52
3.37	2.07	1.31	5.60	1.84	3.76	3.25	0.88	2.36	1.17	0.57	0.60	5.15	2.69	2.47
3.30	2.03	1.28	5.57	1.83	3.74	3.30	0.86	2.44	1.10	0.54	0.56	5.18	2.62	2.56
3.22	1.91	1.31	5.71	1.85	3.86	3.30	0.86	2.44	0.98	0.48	0.50	5.08	2.55	2.52
3.30	1.92	1.38	5.81	1.90	3.91	3.41	0.88	2.53	0.94	0.45	0.49	5.08	2.54	2.54
3.72	2.17	1.55	5.96	1.95	4.02	3.58	0.88	2.70	0.94	0.46	0.47	5.12	2.53	2.59
3.70	2.12	1.58	5.90	1.96	3.93	3.68	0.87	2.82	0.94	0.44	0.50	5.07	2.54	2.53
3.62	2.06	1.56	5.87	1.86	4.02	3.81	0.90	2.92	0.88	0.40	0.48	5.01	2.47	2.54
3.54	1.98	1.56	5.80	1.68	4.12	3.87	0.89	2.99	0.87	0.40	0.47	4.98	2.43	2.54
3.49	1.89	1.61	5.78	1.67	4.11	3.90	0.86	3.04	0.88	0.42	0.45	4.94	2.39	2.55
3.41	1.80	1.62	5.82	1.63	4.19	3.90	0.82	3.09	0.86	0.44	0.42	4.90	2.48	2.43
3.35	1.74	1.61	5.80	1.54	4.26	3.91	0.81	3.10	0.89	0.44	0.45	4.87	2.49	2.39
3.32	1.74	1.58	5.79	1.46	4.32	3.94	0.83	3.11	0.91	0.44	0.48	4.86	2.43	2.43
3.28	1.67	1.61	5.75	1.54	4.21	3.97	0.88	3.09	0.93	0.44	0.49	4.85	2.41	2.44
3.21	1.63	1.58	5.71	1.51	4.20	3.99	0.87	3.12	0.96	0.47	0.49	4.84	2.38	2.46
3.20	1.61	1.60	5.71	1.38	4.33	4.01	0.84	3.17	1.00	0.50	0.50	4.84	2.45	2.39
3.25	1.64	1.61	5.72	1.45	4.26	4.12	0.85	3.27	1.01	0.51	0.51	4.89	2.43	2.46
3.30	1.69	1.61	5.63	1.50	4.13	4.26	0.87	3.39	0.99	0.50	0.49	4.88	2.46	2.42
3.29	1.64	1.64	5.67	1.44	4.23	4.19	0.88	3.31	1.02	0.51	0.51	4.92	2.44	2.48
3.28	1.73	1.55	5.66	1.45	4.22	4.20	0.85	3.34	1.02	0.50	0.52	4.91	2.53	2.39
3.27	1.61	1.65	5.67	1.54	4.13	4.20	0.82	3.38	1.01	0.48	0.53	4.92	2.43	2.49
3.27	1.63	1.63	5.66	1.48	4.18	4.21	0.80	3.41	1.02	0.52	0.51	4.93	2.38	2.54
3.33	1.67	1.66	5.62	1.43	4.19	4.27	0.83	3.44	1.02	0.58	0.43	4.91	2.51	2.40
3.34	1.67	1.67	5.59	1.56	4.02	4.30	0.89	3.41	0.97	0.57	0.40	4.78	2.53	2.25
3.35	1.80	1.55	5.60	1.52	4.07	4.29	0.90	3.39	0.95	0.48	0.47	4.79	2.56	2.24
3.32	1.74	1.57	5.61	1.49	4.12	4.28	0.85	3.43	0.97	0.43	0.54	4.83	2.46	2.37
3.30	1.75	1.55	5.62	1.45	4.17	4.27	0.86	3.41	0.96	0.40	0.56	4.86	2.38	2.48
3.30	1.67	1.64	5.63	1.48	4.15	4.29	0.90	3.39	0.96	0.52	0.44	4.89	2.36	2.54
3.30	1.66	1.64	5.63	1.57	4.06	4.30	0.88	3.43	0.98	0.52	0.46	4.89	2.47	2.42
3.28	1.73	1.55	5.62	1.56	4.06	4.30	0.96	3.34	0.98	0.50	0.48	4.87	2.45	2.42
3.27	1.71	1.56	5.59	1.58	4.01	4.42	0.99	3.43	1.00	0.50	0.50	4.90	2.44	2.45
3.28	1.72	1.56	5.61	1.43	4.18	4.31	1.04	3.28	0.99	0.46	0.52	4.89	2.44	2.45
3.27	1.73	1.54	5.60	1.48	4.11	4.34	0.97	3.37	0.99	0.44	0.54	4.89	2.39	2.49
3.26	1.75	1.51	5.60	1.60	4.00	4.35	0.91	3.44	1.00	0.42	0.58	4.88	2.41	2.47
3.24	1.67	1.58	5.58	1.42	4.16	4.38	0.87	3.51	1.00	0.49	0.51	4.90	2.53	2.37
3.27	1.63	1.64	5.58	1.45	4.14	4.42	0.93	3.49	0.98	0.59	0.39	4.86	2.57	2.30
3.25	1.72	1.54	5.58	1.73	3.85	4.42	1.05	3.37	0.97	0.54	0.43	4.89	2.42	2.47
3.26	1.77	1.48	5.57	1.74	3.83	4.46	0.97	3.49	0.99	0.53	0.46	4.89	2.47	2.42
3.27	1.72	1.55	5.61	1.62	3.99	4.46	1.04	3.42	1.01	0.48	0.52	4.89	2.40	2.49
3.25	1.67	1.58	5.59	1.50	4.09	4.45	1.07	3.38	1.02	0.44	0.57	4.90	2.41	2.49
3.26	1.67	1.59	5.57	1.64	3.94	4.47	0.97	3.50	1.02	0.50	0.52	4.92	2.36	2.56
3.28	1.68	1.60	5.57	1.73	3.85	4.48	0.99	3.50	1.01	0.56	0.46	4.93	2.41	2.52
3.28	1.79	1.49	5.57	1.64	3.94	4.51	1.05	3.46	1.01	0.48	0.53	4.94	2.52	2.42
3.26	1.72	1.54	5.52	1.56	3.97	4.59	1.01	3.58	1.07	0.55	0.53	4.96	2.40	2.56
3.27	1.83	1.44	5.57	1.45	4.12	4.52	1.05	3.47	1.02	0.47	0.55	4.94	2.38	2.56
3.27	1.83	1.44	5.55	1.60	3.95	4.50	0.98	3.52	1.04	0.52	0.52	4.94	2.31	2.64
3.27	1.73	1.54	5.54	1.69	3.85	4.51	0.95	3.56	1.06	0.57	0.49	4.96	2.38	2.58
3.26	1.69	1.57	5.54	1.45	4.09	4.54	0.95	3.59	1.07	0.54	0.53	4.96	2.54	2.42
3.26	1.64	1.62	5.52	1.45	4.07	4.56	1.02	3.53	1.07	0.49	0.58	4.96	2.60	2.36
3.25	1.73	1.52	5.51	1.57	3.95	4.56	0.96	3.59	1.08	0.53	0.55	4.96	2.45	2.51
3.26	1.73	1.52	5.52	1.65	3.87	4.61	0.92	3.69	1.08	0.60	0.48	4.96	2.35	2.61
3.27	1.69	1.58	5.53	1.63	3.90	4.63	0.99	3.63	1.09	0.59	0.50	4.97	2.45	2.52
3.25	1.71	1.54	5.50	1.52	3.98	4.65	1.12	3.53	1.09	0.55	0.54	4.96	2.43	2.54
3.27	1.67	1.60	5.51	1.56	3.95	4.65	1.15	3.50	1.10	0.49	0.60	4.95	2.32	2.63
3.26	1.67	1.59	5.50	1.61	3.90	4.67	1.05	3.62	1.10	0.56	0.54	4.96	2.29	2.67
3.25	1.75	1.50	5.48	1.52	3.97	4.70	0.98	3.72	1.09	0.64	0.45	4.96	2.30	2.65

Note : For statistical figures tabulated in this table, the eighth revised edition (2001-2011), the ninth revised edition (2012-2016), the tenth revised edition (2017-2021) of standard industrial classification system in R.O.C. have been referred and the eleventh revised edition of industrial classification system in R.O.C. has been referred since Jan. 2022.

表 1 4 歷年就業者之職業

單位：千人

年 月 別 Year & month	總計 Total	男 Male	女 Female	民意代表、企業主管 及經理人員 Legislators, Government Administrators, Business Executives & Managers			專業人員 Professionals			技術員及助理專業人員 Technicians & Associate Professionals		
				合計 Total	男 Male	女 Female	合計 Total	男 Male	女 Female	合計 Total	男 Male	女 Female
6 7年平均 Ave., 1978	6 231	4 183	2 048	193	170	23	231	136	96	413	280	134
6 8年平均 Ave., 1979	6 432	4 306	2 126	215	193	22	233	138	95	454	310	144
6 9年平均 Ave., 1979	6 547	4 357	2 191	245	221	23	253	148	105	498	335	163
7 0年平均 Ave., 1981	6 672	4 448	2 224	263	236	27	255	146	110	530	353	176
7 1年平均 Ave., 1982	6 811	4 509	2 301	258	232	27	265	149	116	547	359	188
7 2年平均 Ave., 1983	7 070	4 561	2 509	266	238	28	279	154	126	567	361	206
7 3年平均 Ave., 1984	7 308	4 661	2 647	277	246	31	293	163	130	596	373	223
7 4年平均 Ave., 1985	7 428	4 719	2 709	287	249	38	308	171	137	628	388	241
7 5年平均 Ave., 1986	7 733	4 821	2 912	298	259	40	328	181	147	674	406	268
7 6年平均 Ave., 1987	8 022	4 966	3 057	315	271	44	357	193	164	732	426	306
7 7年平均 Ave., 1988	8 107	5 043	3 064	347	295	51	372	198	174	797	458	339
7 8年平均 Ave., 1989	8 258	5 149	3 110	371	315	55	395	210	185	863	495	368
7 9年平均 Ave., 1990	8 283	5 175	3 108	391	332	59	427	223	204	963	560	403
8 0年平均 Ave., 1991	8 439	5 274	3 165	408	352	56	434	223	211	1 019	596	423
8 1年平均 Ave., 1992	8 632	5 380	3 252	432	373	58	462	237	225	1 088	635	452
8 2年平均 Ave., 1993	8 745	5 422	3 323	441	387	54	485	255	229	1 231	747	484
8 3年平均 Ave., 1994	8 939	5 511	3 428	436	378	57	479	243	236	1 296	789	507
8 4年平均 Ave., 1995	9 045	5 558	3 487	436	379	57	500	246	255	1 338	810	527
8 5年平均 Ave., 1996	9 068	5 508	3 560	429	373	56	542	264	278	1 376	832	545
8 6年平均 Ave., 1997	9 176	5 562	3 613	420	359	61	560	275	286	1 426	870	555
8 7年平均 Ave., 1998	9 289	5 610	3 679	425	365	60	578	279	299	1 498	896	603
8 8年平均 Ave., 1999	9 385	5 624	3 761	414	357	58	601	290	311	1 571	932	638
8 9年平均 Ave., 2000	9 491	5 670	3 821	412	353	59	610	305	305	1 591	949	643
9 0年平均 Ave., 2001	9 383	5 553	3 830	406	346	60	615	312	303	1 615	959	656
9 1年平均 Ave., 2002	9 454	5 547	3 907	424	362	62	649	330	319	1 662	972	689
9 2年平均 Ave., 2003	9 573	5 579	3 994	427	359	68	678	344	334	1 716	988	727
9 3年平均 Ave., 2004	9 786	5 680	4 106	447	373	73	726	376	350	1 774	1 020	754
9 4年平均 Ave., 2005	9 942	5 753	4 190	449	374	74	795	413	382	1 834	1 041	793
9 5年平均 Ave., 2006	10 111	5 810	4 301	452	371	81	831	438	393	1 929	1 077	852
9 6年平均 Ave., 2007	10 294	5 868	4 426	462	381	81	866	452	414	2 020	1 094	926
9 7年平均 Ave., 2008	10 403	5 902	4 501	461	379	82	913	477	436	2 134	1 134	1 000
9 8年平均 Ave., 2009	10 279	5 776	4 502	442	356	86	912	469	443	2 169	1 154	1 015
9 9年平均 Ave., 2010	10 493	5 880	4 613	439	349	90	921	475	446	2 189	1 163	1 026

註：本表內數字，自 8 3 年起，全部改按中華民國第 5 次修訂之職業標準分類統計。

TABLE 14. EMPLOYED PERSONS BY OCCUPATION, 1978 TO DATE

Unit : Thousand Persons

事務工作人員 Clerks			服務工作人員及售貨員 Service Workers & Shop & Market Sales Workers			農、林、漁、牧工作人員 Agricultural, Animal Husbandry, Forestry & Fishing Workers			生產及有關工人、 機械設備操作工及體力工 Production & Machine Operators & Related Workers		
合計 Total	男 Male	女 Female	合計 Total	男 Male	女 Female	合計 Total	男 Male	女 Female	合計 Total	男 Male	女 Female
371	169	202	872	552	320	1 531	1 073	458	2 620	1 803	817
382	165	217	934	582	351	1 359	948	411	2 855	1 969	886
416	174	241	968	601	366	1 256	862	394	2 913	2 014	899
428	175	253	1 023	636	387	1 237	873	364	2 936	2 030	906
455	187	268	1 067	652	415	1 261	898	363	2 957	2 034	923
482	191	291	1 126	663	463	1 292	895	397	3 057	2 060	997
509	198	312	1 170	683	486	1 266	872	394	3 197	2 126	1 071
511	197	314	1 225	709	516	1 282	884	398	3 187	2 122	1 065
540	201	340	1 264	713	551	1 304	891	413	3 324	2 170	1 154
591	211	381	1 286	726	560	1 212	838	374	3 529	2 301	1 228
623	220	403	1 359	768	591	1 099	771	328	3 510	2 333	1 177
650	226	424	1 397	794	603	1 053	748	305	3 530	2 360	1 170
661	224	437	1 383	772	611	1 054	741	314	3 405	2 324	1 081
698	224	474	1 410	741	670	1 082	756	326	3 387	2 383	1 004
732	227	505	1 440	733	707	1 055	741	314	3 424	2 434	990
806	223	583	1 405	688	717	995	706	290	3 382	2 415	967
839	223	617	1 438	684	754	965	694	271	3 486	2 500	986
877	222	655	1 479	704	775	942	675	267	3 473	2 521	952
922	223	699	1 530	715	815	906	642	264	3 362	2 459	903
938	225	713	1 550	725	826	865	615	250	3 416	2 494	923
955	226	730	1 597	750	847	810	579	231	3 426	2 517	909
995	239	757	1 667	771	895	764	548	215	3 373	2 486	887
1 027	238	789	1 712	787	925	726	525	202	3 413	2 513	900
1 025	234	792	1 745	788	957	695	505	191	3 281	2 410	871
1 041	236	805	1 791	805	986	699	509	190	3 188	2 333	856
1 062	245	817	1 817	811	1 006	683	493	190	3 191	2 338	853
1 106	250	856	1 849	821	1 028	629	452	176	3 256	2 387	869
1 132	256	876	1 866	826	1 040	578	415	162	3 289	2 427	862
1 138	260	879	1 926	840	1 086	541	387	154	3 293	2 437	856
1 133	256	876	1 964	849	1 115	531	373	158	3 319	2 464	855
1 124	252	872	1 938	844	1 094	519	365	153	3 314	2 451	863
1 139	250	889	1 919	838	1 081	528	374	154	3 170	2 335	835
1 210	262	948	1 977	874	1 102	535	378	156	3 223	2 379	844

Note : For statistical figures tabulated in this table, the fifth revised edition of standard occupational classification system in R.O.C. have been referred since 1994.

表 1 4 歷年就業者之職業 (續 1)

單位：%

年 月 別 Year & month	總計 Total	男 Male	女 Female	民意代表、企業主管 及經理人員 Legislators, Government Administrators, Business Executives & Managers			專業人員 Professionals			技術員及助理專業人員 Technicians & Associate Professionals		
				合計 Total	男 Male	女 Female	合計 Total	男 Male	女 Female	合計 Total	男 Male	女 Female
6 7 年平均 Ave., 1978	100.00	67.13	32.87	3.09	2.73	0.37	3.71	2.18	1.53	6.63	4.49	2.14
6 8 年平均 Ave., 1979	100.00	66.94	33.06	3.34	3.00	0.34	3.62	2.15	1.48	7.06	4.82	2.24
6 9 年平均 Ave., 1980	100.00	66.54	33.46	3.74	3.38	0.36	3.86	2.26	1.60	7.60	5.12	2.48
7 0 年平均 Ave., 1981	100.00	66.67	33.33	3.95	3.54	0.41	3.82	2.18	1.64	7.94	5.29	2.64
7 1 年平均 Ave., 1982	100.00	66.21	33.79	3.79	3.40	0.39	3.89	2.18	1.71	8.03	5.26	2.76
7 2 年平均 Ave., 1983	100.00	64.51	35.49	3.76	3.36	0.40	3.95	2.17	1.78	8.02	5.11	2.91
7 3 年平均 Ave., 1984	100.00	63.79	36.21	3.78	3.36	0.42	4.01	2.23	1.78	8.16	5.11	3.05
7 4 年平均 Ave., 1985	100.00	63.53	36.47	3.86	3.35	0.51	4.15	2.30	1.85	8.46	5.22	3.24
7 5 年平均 Ave., 1986	100.00	62.34	37.66	3.86	3.35	0.51	4.24	2.34	1.90	8.71	5.24	3.47
7 6 年平均 Ave., 1987	100.00	61.90	38.10	3.92	3.37	0.55	4.45	2.41	2.04	9.13	5.31	3.82
7 7 年平均 Ave., 1988	100.00	62.21	37.79	4.28	3.64	0.63	4.59	2.45	2.15	9.83	5.65	4.18
7 8 年平均 Ave., 1989	100.00	62.35	37.65	4.49	3.82	0.67	4.78	2.54	2.24	10.45	5.99	4.46
7 9 年平均 Ave., 1990	100.00	62.47	37.53	4.72	4.00	0.71	5.15	2.69	2.46	11.63	6.76	4.86
8 0 年平均 Ave., 1991	100.00	62.50	37.50	4.84	4.17	0.67	5.15	2.64	2.50	12.08	7.06	5.02
8 1 年平均 Ave., 1992	100.00	62.32	37.68	5.00	4.33	0.67	5.35	2.74	2.61	12.60	7.36	5.24
8 2 年平均 Ave., 1993	100.00	62.00	38.00	5.04	4.42	0.62	5.54	2.92	2.62	14.08	8.55	5.53
8 3 年平均 Ave., 1994	100.00	61.65	38.35	4.88	4.23	0.64	5.35	2.72	2.64	14.50	8.83	5.67
8 4 年平均 Ave., 1995	100.00	61.45	38.55	4.82	4.19	0.63	5.53	2.72	2.81	14.79	8.96	5.83
8 5 年平均 Ave., 1996	100.00	60.74	39.26	4.73	4.12	0.61	5.98	2.91	3.06	15.18	9.17	6.01
8 6 年平均 Ave., 1997	100.00	60.62	39.38	4.58	3.91	0.66	6.10	2.99	3.11	15.54	9.49	6.05
8 7 年平均 Ave., 1998	100.00	60.40	39.60	4.57	3.93	0.64	6.22	3.00	3.22	16.13	9.64	6.49
8 8 年平均 Ave., 1999	100.00	59.92	40.08	4.42	3.80	0.61	6.41	3.09	3.31	16.74	9.94	6.80
8 9 年平均 Ave., 2000	100.00	59.74	40.26	4.34	3.72	0.62	6.43	3.21	3.21	16.77	10.00	6.77
9 0 年平均 Ave., 2001	100.00	59.18	40.82	4.33	3.68	0.64	6.56	3.32	3.23	17.21	10.22	6.99
9 1 年平均 Ave., 2002	100.00	58.68	41.32	4.49	3.83	0.66	6.87	3.50	3.37	17.58	10.28	7.29
9 2 年平均 Ave., 2003	100.00	58.28	41.72	4.46	3.75	0.71	7.09	3.60	3.49	17.92	10.32	7.60
9 3 年平均 Ave., 2004	100.00	58.04	41.96	4.56	3.81	0.75	7.42	3.84	3.58	18.13	10.43	7.70
9 4 年平均 Ave., 2005	100.00	57.86	42.14	4.51	3.77	0.75	8.00	4.15	3.84	18.45	10.47	7.98
9 5 年平均 Ave., 2006	100.00	57.46	42.54	4.47	3.67	0.80	8.22	4.33	3.89	19.08	10.65	8.43
9 6 年平均 Ave., 2007	100.00	57.01	42.99	4.49	3.70	0.79	8.41	4.39	4.02	19.62	10.63	9.00
9 7 年平均 Ave., 2008	100.00	56.74	43.26	4.43	3.64	0.79	8.78	4.59	4.19	20.51	10.90	9.61
9 8 年平均 Ave., 2009	100.00	56.20	43.80	4.30	3.47	0.84	8.88	4.56	4.31	21.10	11.23	9.87
9 9 年平均 Ave., 2010	100.00	56.04	43.96	4.18	3.33	0.86	8.78	4.53	4.25	20.86	11.08	9.78

註：本表內數字，自 8 3 年起，全部改按中華民國第 5 次修訂之職業標準分類統計。

TABLE 14. EMPLOYED PERSONS BY OCCUPATION, 1978 TO DATE (Cont. 1)

Unit : %

事務工作人員 Clerks			服務工作人員及售貨員 Service Workers & Shop & Market Sales Workers			農、林、漁、牧工作人員 Agricultural, Animal Husbandry, Forestry & Fishing Workers			生產及有關工人、 機械設備操作工及體力工 Production & Machine Operators & Related Workers		
合計 Total	男 Male	女 Female	合計 Total	男 Male	女 Female	合計 Total	男 Male	女 Female	合計 Total	男 Male	女 Female
5.96	2.72	3.24	13.99	8.86	5.13	24.58	17.22	7.35	42.04	28.94	13.10
5.94	2.57	3.37	14.52	9.05	5.47	21.13	14.74	6.39	44.39	30.61	13.77
6.35	2.66	3.69	14.78	9.19	5.59	19.18	13.17	6.01	44.49	30.76	13.73
6.41	2.62	3.79	15.33	9.53	5.81	18.55	13.09	5.46	44.01	30.42	13.58
6.68	2.74	3.94	15.67	9.57	6.10	18.51	13.18	5.33	43.42	29.87	13.55
6.82	2.70	4.12	15.93	9.37	6.56	18.28	12.66	5.62	43.24	29.14	14.11
6.97	2.71	4.27	16.00	9.35	6.65	17.32	11.93	5.39	43.74	29.09	14.65
6.88	2.65	4.23	16.49	9.54	6.94	17.26	11.90	5.36	42.90	28.56	14.34
6.99	2.60	4.39	16.35	9.23	7.12	16.87	11.52	5.35	42.98	28.06	14.92
7.37	2.63	4.74	16.03	9.05	6.99	15.11	10.45	4.66	43.99	28.68	15.31
7.68	2.71	4.98	16.76	9.47	7.29	13.56	9.51	4.05	43.29	28.77	14.52
7.88	2.74	5.13	16.92	9.62	7.30	12.75	9.06	3.69	42.74	28.57	14.17
7.98	2.70	5.28	16.69	9.31	7.38	12.73	8.94	3.79	41.11	28.06	13.05
8.27	2.65	5.62	16.71	8.78	7.93	12.82	8.96	3.86	40.14	28.24	11.90
8.48	2.63	5.85	16.68	8.49	8.19	12.22	8.58	3.64	39.66	28.19	11.47
9.22	2.55	6.66	16.06	7.87	8.19	11.38	8.07	3.31	38.67	27.62	11.05
9.39	2.49	6.90	16.09	7.66	8.43	10.80	7.77	3.03	39.00	27.96	11.03
9.70	2.46	7.24	16.35	7.79	8.57	10.41	7.46	2.95	38.40	27.88	10.52
10.17	2.46	7.71	16.87	7.88	8.99	10.00	7.08	2.92	37.08	27.12	9.96
10.22	2.45	7.78	16.89	7.90	9.00	9.43	6.71	2.72	37.23	27.18	10.06
10.28	2.43	7.85	17.20	8.08	9.12	8.72	6.23	2.49	36.88	27.09	9.79
10.61	2.54	8.06	17.76	8.22	9.54	8.14	5.84	2.30	35.94	26.49	9.45
10.82	2.51	8.31	18.04	8.30	9.74	7.65	5.53	2.12	35.96	26.48	9.48
10.93	2.49	8.44	18.59	8.39	10.20	7.41	5.38	2.03	34.97	25.68	9.29
11.01	2.50	8.52	18.94	8.51	10.43	7.39	5.38	2.01	33.73	24.68	9.05
11.09	2.56	8.53	18.98	8.48	10.51	7.14	5.15	1.99	33.33	24.42	8.91
11.30	2.56	8.75	18.89	8.39	10.50	6.42	4.62	1.80	33.27	24.40	8.88
11.39	2.58	8.81	18.77	8.31	10.46	5.81	4.18	1.63	33.08	24.41	8.67
11.26	2.57	8.69	19.05	8.31	10.74	5.35	3.83	1.52	32.56	24.10	8.47
11.00	2.49	8.51	19.08	8.25	10.83	5.16	3.62	1.54	32.25	23.94	8.31
10.80	2.42	8.38	18.63	8.11	10.52	4.99	3.51	1.47	31.86	23.56	8.30
11.08	2.43	8.65	18.67	8.16	10.51	5.13	3.64	1.50	30.84	22.72	8.12
11.53	2.49	9.04	18.84	8.33	10.51	5.09	3.61	1.49	30.71	22.67	8.04

Note : For statistical figures tabulated in this table, the fifth revised edition of standard occupational classification system in R.O.C. have been referred since 1994.

表 1 4 歷年就業者之職業 (續 2)

單位：千人

年 月 別 Year & month	總計 Total	男 Male	女 Female	民意代表、主管及經理人員 Legislators, Senior Officials & Managers			專業人員 Professionals			技術員及助理專業人員 Technicians & Associate Professionals		
				合計 Total	男 Male	女 Female	合計 Total	男 Male	女 Female	合計 Total	男 Male	女 Female
				9 0 年平均 Ave., 2001	9 383	5 553	3 830	405	345	59	732	356
9 1 年平均 Ave., 2002	9 454	5 547	3 907	423	361	61	761	373	388	1 534	917	617
9 2 年平均 Ave., 2003	9 573	5 579	3 994	426	359	67	796	391	406	1 585	931	653
9 3 年平均 Ave., 2004	9 786	5 680	4 106	447	374	73	858	424	433	1 621	957	664
9 4 年平均 Ave., 2005	9 942	5 753	4 190	448	375	73	960	468	492	1 658	972	686
9 5 年平均 Ave., 2006	10 111	5 810	4 301	452	372	80	998	498	500	1 761	1 005	755
9 6 年平均 Ave., 2007	10 294	5 868	4 426	463	382	81	1 031	513	518	1 844	1 020	824
9 7 年平均 Ave., 2008	10 403	5 902	4 501	463	380	83	1 098	543	555	1 921	1 056	866
9 8 年平均 Ave., 2009	10 279	5 776	4 502	444	358	86	1 100	540	560	1 977	1 078	899
9 9 年平均 Ave., 2010	10 493	5 880	4 613	443	352	91	1 116	552	564	1 995	1 089	906
1 0 0 年平均 Ave., 2011	10 709	6 006	4 702	435	341	94	1 195	598	597	1 957	1 064	893
1 0 1 年平均 Ave., 2012	10 860	6 083	4 777	422	324	98	1 244	610	634	1 950	1 062	888
1 0 2 年平均 Ave., 2013	10 967	6 116	4 851	404	303	101	1 286	627	660	1 962	1 047	916
1 0 3 年平均 Ave., 2014	11 079	6 166	4 913	394	294	100	1 333	632	701	1 990	1 035	955
1 0 4 年平均 Ave., 2015	11 198	6 234	4 964	387	289	98	1 370	643	727	2 019	1 026	993
1 0 5 年平均 Ave., 2016	11 267	6 267	5 000	381	279	102	1 389	641	748	2 029	1 026	1 004
1 0 6 年平均 Ave., 2017	11 352	6 305	5 047	383	277	106	1 409	678	731	2 043	1 034	1 009
1 0 7 年平均 Ave., 2018	11 434	6 346	5 089	384	276	107	1 430	679	751	2 051	1 020	1 031
1 0 8 年平均 Ave., 2019	11 500	6 376	5 124	383	270	113	1 445	666	779	2 054	1 008	1 045
1 0 9 年平均 Ave., 2020	11 504	6 378	5 126	374	260	114	1 455	695	760	2 063	1 027	1 036
1 1 0 年平均 Ave., 2021	11 447	6 332	5 115	367	258	110	1 463	713	749	2 050	1 059	991
1 月 Jan.	11 527	6 383	5 144	371	271	100	1 461	706	755	2 066	1 042	1 024
2 月 Feb.	11 514	6 374	5 140	370	261	110	1 463	714	750	2 068	1 073	995
3 月 Mar.	11 521	6 376	5 145	369	245	123	1 463	721	742	2 071	1 066	1 005
4 月 Apr.	11 524	6 373	5 151	368	256	112	1 464	696	768	2 070	1 071	999
5 月 May	11 398	6 289	5 109	365	254	111	1 456	694	762	2 039	1 064	976
6 月 June	11 301	6 247	5 054	364	254	110	1 452	725	727	2 028	1 039	989
7 月 July	11 364	6 293	5 071	365	258	107	1 461	726	735	2 035	1 038	998
8 月 Aug.	11 399	6 305	5 094	366	258	108	1 460	701	759	2 035	1 049	986
9 月 Sept.	11 417	6 313	5 104	367	258	109	1 458	701	757	2 042	1 059	983
1 0 月 Oct.	11 445	6 332	5 113	368	256	112	1 464	714	750	2 047	1 056	991
1 1 月 Nov.	11 477	6 347	5 130	369	263	106	1 470	728	742	2 050	1 075	975
1 2 月 Dec.	11 480	6 356	5 125	368	262	106	1 476	733	743	2 052	1 078	974
1 1 1 年平均 Ave., 2022	11 418	6 313	5 105	364	258	106	1 490	746	744	2 046	1 094	952
1 月 Jan.	11 474	6 355	5 119	368	263	105	1 475	750	726	2 055	1 089	966
2 月 Feb.	11 458	6 342	5 116	368	262	106	1 475	762	714	2 057	1 108	949
3 月 Mar.	11 440	6 334	5 106	367	253	114	1 475	738	737	2 049	1 115	934
4 月 Apr.	11 415	6 318	5 097	366	249	117	1 479	698	781	2 040	1 092	948
5 月 May	11 371	6 287	5 084	365	261	104	1 483	707	776	2 036	1 096	940
6 月 June	11 372	6 289	5 083	366	261	104	1 481	776	705	2 038	1 119	920
7 月 July	11 397	6 306	5 091	368	254	114	1 487	761	726	2 043	1 105	938
8 月 Aug.	11 402	6 305	5 097	366	258	108	1 493	740	753	2 042	1 098	944
9 月 Sept.	11 397	6 294	5 103	363	255	107	1 501	746	755	2 036	1 090	946
1 0 月 Oct.	11 410	6 297	5 113	359	258	100	1 502	752	750	2 047	1 079	968
1 1 月 Nov.	11 430	6 309	5 121	356	270	85	1 508	754	754	2 052	1 071	981
1 2 月 Dec.	11 451	6 317	5 134	357	253	104	1 520	765	755	2 055	1 064	991
1 1 2 年平均 Ave., 2023	11 528	6 339	5 188	354	254	101	1 552	786	766	2 078	1 094	983
1 月 Jan.	11 471	6 323	5 148	356	250	106	1 526	778	748	2 056	1 077	979
2 月 Feb.	11 485	6 328	5 157	355	256	98	1 529	797	733	2 057	1 097	960
3 月 Mar.	11 494	6 329	5 165	356	252	104	1 535	786	750	2 060	1 103	957
4 月 Apr.	11 506	6 330	5 176	356	255	101	1 540	761	779	2 068	1 104	964
5 月 May	11 507	6 328	5 179	356	256	99	1 542	783	760	2 072	1 105	967
6 月 June	11 518	6 332	5 186	355	251	103	1 546	785	761	2 078	1 118	960
7 月 July	11 543	6 345	5 198	355	244	111	1 556	782	773	2 087	1 080	1 007
8 月 Aug.	11 546	6 347	5 199	353	251	102	1 559	792	767	2 089	1 073	1 016
9 月 Sept.	11 541	6 346	5 195	352	260	92	1 566	790	775	2 088	1 097	991
1 0 月 Oct.	11 558	6 347	5 211	352	252	100	1 571	793	779	2 091	1 090	1 001
1 1 月 Nov.	11 577	6 355	5 221	354	258	96	1 573	795	778	2 093	1 096	997
1 2 月 Dec.	11 583	6 357	5 226	355	258	97	1 579	792	787	2 097	1 095	1 002

註：本表內數字，係按中華民國第 6 次修訂之職業標準分類統計。

TABLE 14. EMPLOYED PERSONS BY OCCUPATION, 1978 TO DATE (Cont. 2)

Unit : Thousand Persons

事務支援人員 Clerical Support Workers			服務及銷售工作人員 Service & Sales Workers			農、林、漁、牧業生產人員 Skilled Agricultural, Forestry & Fishery Workers			技藝有關工作人員、 機械設備操作及勞力工 Craft & Machine Operation Related Workers		
合計 Total	男 Male	女 Female	合計 Total	男 Male	女 Female	合計 Total	男 Male	女 Female	合計 Total	男 Male	女 Female
1 001	222	780	1 828	843	985	675	496	179	3 292	2 396	896
1 014	226	788	1 858	851	1 007	676	499	177	3 188	2 320	868
1 031	234	797	1 886	857	1 028	660	482	178	3 189	2 324	865
1 071	238	833	1 926	872	1 055	608	443	165	3 255	2 373	883
1 091	244	848	1 946	879	1 068	558	407	151	3 280	2 409	871
1 094	246	847	2 004	893	1 112	522	379	143	3 280	2 417	863
1 086	242	843	2 049	902	1 147	512	364	148	3 309	2 444	865
1 076	239	836	2 040	899	1 141	500	356	144	3 305	2 429	876
1 088	242	847	2 014	886	1 128	506	362	144	3 149	2 311	838
1 153	248	905	2 069	919	1 150	512	366	146	3 204	2 354	850
1 188	255	932	2 086	932	1 154	496	361	134	3 352	2 455	898
1 222	261	961	2 119	958	1 161	495	366	129	3 408	2 502	906
1 232	257	975	2 156	978	1 178	492	362	130	3 435	2 543	892
1 244	261	983	2 166	992	1 174	492	360	132	3 459	2 591	868
1 248	264	985	2 181	1 006	1 175	496	370	127	3 496	2 636	860
1 257	270	987	2 206	1 024	1 182	500	372	128	3 506	2 656	850
1 271	272	999	2 231	1 010	1 221	500	372	128	3 515	2 661	853
1 288	283	1 006	2 259	1 033	1 226	505	381	124	3 517	2 673	844
1 301	280	1 021	2 282	1 049	1 234	506	389	118	3 529	2 714	815
1 306	290	1 016	2 287	1 043	1 244	496	374	122	3 523	2 689	833
1 310	285	1 025	2 279	1 037	1 243	490	363	127	3 487	2 618	870
1 309	289	1 020	2 304	1 027	1 276	494	376	118	3 522	2 672	850
1 309	278	1 031	2 300	1 059	1 241	491	373	118	3 513	2 616	897
1 312	272	1 041	2 302	1 041	1 261	492	374	118	3 512	2 657	854
1 314	288	1 026	2 305	1 036	1 269	493	375	118	3 510	2 651	859
1 308	285	1 023	2 264	1 019	1 245	491	367	124	3 475	2 606	868
1 295	268	1 027	2 218	1 011	1 207	488	355	133	3 456	2 595	861
1 305	273	1 032	2 236	1 035	1 201	490	350	140	3 472	2 615	857
1 306	286	1 020	2 267	1 039	1 228	489	357	132	3 476	2 616	861
1 308	298	1 010	2 276	1 061	1 215	489	362	127	3 477	2 574	903
1 315	288	1 028	2 285	1 042	1 243	488	363	125	3 478	2 613	865
1 323	299	1 024	2 293	1 041	1 251	490	352	138	3 482	2 588	894
1 320	298	1 022	2 302	1 027	1 275	487	347	140	3 476	2 611	865
1 325	287	1 038	2 274	1 031	1 243	473	344	129	3 447	2 554	894
1 318	274	1 044	2 301	1 011	1 290	484	350	133	3 474	2 618	856
1 321	276	1 045	2 294	1 026	1 267	481	358	122	3 463	2 550	913
1 324	286	1 038	2 288	1 049	1 238	474	354	120	3 464	2 538	925
1 325	290	1 035	2 275	1 044	1 231	474	352	122	3 457	2 592	865
1 314	296	1 017	2 253	1 046	1 207	475	354	121	3 446	2 527	919
1 313	273	1 040	2 257	1 016	1 241	475	338	137	3 443	2 505	937
1 321	281	1 040	2 264	1 039	1 225	471	327	144	3 444	2 540	904
1 329	293	1 036	2 265	1 036	1 229	472	338	134	3 436	2 543	893
1 328	288	1 040	2 262	1 027	1 235	469	344	125	3 439	2 544	894
1 331	299	1 032	2 270	1 009	1 261	467	341	126	3 435	2 559	875
1 335	296	1 039	2 277	1 023	1 253	467	336	131	3 436	2 559	877
1 339	289	1 050	2 281	1 043	1 238	466	336	129	3 434	2 566	868
1 363	303	1 060	2 307	1 038	1 269	451	328	123	3 422	2 536	886
1 344	290	1 054	2 291	1 046	1 244	464	327	137	3 435	2 555	880
1 348	294	1 054	2 297	1 049	1 248	464	331	133	3 436	2 505	930
1 350	294	1 056	2 301	1 036	1 265	461	334	127	3 432	2 524	907
1 358	294	1 064	2 301	1 028	1 273	457	330	127	3 427	2 559	868
1 360	295	1 065	2 302	1 041	1 261	452	332	120	3 424	2 517	907
1 363	283	1 080	2 305	1 055	1 250	452	332	119	3 420	2 507	912
1 370	308	1 062	2 310	1 065	1 245	450	331	119	3 416	2 535	881
1 371	309	1 062	2 313	1 046	1 266	448	328	120	3 414	2 549	865
1 369	300	1 069	2 312	1 028	1 284	444	327	117	3 411	2 543	868
1 368	324	1 044	2 317	1 009	1 307	442	326	116	3 418	2 553	865
1 374	330	1 044	2 321	1 010	1 311	443	323	120	3 420	2 544	876
1 379	310	1 069	2 320	1 044	1 276	442	316	126	3 412	2 543	869

Note : The sixth revised edition of standard occupational classification system in R.O.C. have been referred for statistical figures tabulated in this table.

表 1 4 歷年就業者之職業 (續完)

單位：%

年 月 別 Year & month	總計 Total	男 Male	女 Female	民意代表、主管及經理人員 Legislators, Senior Officials & Managers			專業人員 Professionals			技術員及助理專業人員 Technicians & Associate Professionals		
				合計 Total	男 Male	女 Female	合計 Total	男 Male	女 Female	合計 Total	男 Male	女 Female
				9 0 年平均 Ave., 2001	100.00	59.18	40.82	4.31	3.68	0.63	7.81	3.80
9 1 年平均 Ave., 2002	100.00	58.68	41.32	4.47	3.82	0.65	8.05	3.95	4.11	16.22	9.70	6.52
9 2 年平均 Ave., 2003	100.00	58.28	41.72	4.45	3.75	0.70	8.32	4.08	4.24	16.55	9.73	6.82
9 3 年平均 Ave., 2004	100.00	58.04	41.96	4.57	3.82	0.75	8.77	4.34	4.43	16.56	9.77	6.79
9 4 年平均 Ave., 2005	100.00	57.86	42.14	4.51	3.77	0.74	9.66	4.70	4.95	16.68	9.78	6.90
9 5 年平均 Ave., 2006	100.00	57.46	42.54	4.47	3.68	0.79	9.87	4.93	4.94	17.41	9.94	7.47
9 6 年平均 Ave., 2007	100.00	57.01	42.99	4.49	3.71	0.78	10.02	4.99	5.03	17.92	9.91	8.00
9 7 年平均 Ave., 2008	100.00	56.74	43.26	4.45	3.66	0.80	10.56	5.22	5.34	18.47	10.15	8.32
9 8 年平均 Ave., 2009	100.00	56.20	43.80	4.32	3.48	0.84	10.70	5.26	5.45	19.23	10.49	8.75
9 9 年平均 Ave., 2010	100.00	56.04	43.96	4.22	3.35	0.87	10.64	5.26	5.38	19.01	10.38	8.63
1 0 0 年平均 Ave., 2011	100.00	56.09	43.91	4.06	3.18	0.88	11.16	5.58	5.57	18.27	9.93	8.34
1 0 1 年平均 Ave., 2012	100.00	56.02	43.98	3.89	2.99	0.90	11.46	5.62	5.84	17.96	9.78	8.17
1 0 2 年平均 Ave., 2013	100.00	55.76	44.24	3.69	2.77	0.92	11.73	5.72	6.01	17.89	9.54	8.35
1 0 3 年平均 Ave., 2014	100.00	55.65	44.35	3.56	2.66	0.90	12.03	5.70	6.33	17.96	9.35	8.62
1 0 4 年平均 Ave., 2015	100.00	55.67	44.33	3.46	2.58	0.87	12.23	5.74	6.49	18.03	9.16	8.87
1 0 5 年平均 Ave., 2016	100.00	55.62	44.38	3.38	2.47	0.91	12.32	5.69	6.64	18.01	9.10	8.91
1 0 6 年平均 Ave., 2017	100.00	55.54	44.46	3.38	2.44	0.94	12.41	5.98	6.44	18.00	9.11	8.89
1 0 7 年平均 Ave., 2018	100.00	55.50	44.50	3.36	2.42	0.94	12.50	5.94	6.57	17.94	8.92	9.02
1 0 8 年平均 Ave., 2019	100.00	55.44	44.56	3.33	2.35	0.98	12.56	5.79	6.77	17.86	8.77	9.09
1 0 9 年平均 Ave., 2020	100.00	55.44	44.56	3.25	2.26	0.99	12.65	6.04	6.61	17.94	8.93	9.00
1 1 0 年平均 Ave., 2021	100.00	55.32	44.68	3.21	2.25	0.96	12.78	6.23	6.54	17.91	9.25	8.66
1 月 Jan.	100.00	55.38	44.62	3.22	2.35	0.87	12.68	6.13	6.55	17.92	9.04	8.88
2 月 Feb.	100.00	55.36	44.64	3.21	2.26	0.95	12.71	6.20	6.51	17.96	9.32	8.64
3 月 Mar.	100.00	55.34	44.66	3.20	2.13	1.07	12.70	6.26	6.44	17.98	9.25	8.73
4 月 Apr.	100.00	55.30	44.70	3.19	2.22	0.97	12.71	6.04	6.67	17.96	9.30	8.67
5 月 May	100.00	55.18	44.82	3.20	2.23	0.98	12.78	6.09	6.68	17.89	9.33	8.56
6 月 June	100.00	55.28	44.72	3.22	2.25	0.97	12.85	6.42	6.44	17.95	9.20	8.75
7 月 July	100.00	55.38	44.62	3.21	2.27	0.95	12.86	6.39	6.47	17.91	9.13	8.78
8 月 Aug.	100.00	55.31	44.69	3.21	2.26	0.95	12.81	6.15	6.66	17.85	9.20	8.65
9 月 Sept.	100.00	55.29	44.71	3.21	2.26	0.96	12.77	6.14	6.63	17.89	9.28	8.61
1 0 月 Oct.	100.00	55.33	44.67	3.22	2.23	0.98	12.79	6.24	6.55	17.88	9.23	8.66
1 1 月 Nov.	100.00	55.30	44.70	3.22	2.29	0.93	12.81	6.35	6.46	17.86	9.36	8.50
1 2 月 Dec.	100.00	55.36	44.64	3.20	2.28	0.92	12.86	6.39	6.47	17.87	9.39	8.48
1 1 1 年平均 Ave., 2022	100.00	55.29	44.71	3.19	2.26	0.93	13.05	6.53	6.52	17.92	9.58	8.34
1 月 Jan.	100.00	55.38	44.62	3.21	2.29	0.92	12.86	6.53	6.32	17.91	9.49	8.41
2 月 Feb.	100.00	55.35	44.65	3.21	2.29	0.92	12.88	6.65	6.23	17.95	9.67	8.28
3 月 Mar.	100.00	55.37	44.63	3.21	2.21	1.00	12.89	6.45	6.44	17.91	9.75	8.16
4 月 Apr.	100.00	55.35	44.65	3.21	2.18	1.02	12.96	6.12	6.84	17.87	9.57	8.30
5 月 May	100.00	55.29	44.71	3.21	2.29	0.92	13.04	6.22	6.83	17.90	9.64	8.27
6 月 June	100.00	55.30	44.70	3.22	2.30	0.92	13.02	6.83	6.20	17.92	9.84	8.09
7 月 July	100.00	55.33	44.67	3.23	2.23	1.00	13.05	6.68	6.37	17.92	9.70	8.23
8 月 Aug.	100.00	55.30	44.70	3.21	2.26	0.95	13.09	6.49	6.61	17.91	9.63	8.28
9 月 Sept.	100.00	55.23	44.77	3.18	2.24	0.94	13.17	6.54	6.63	17.86	9.56	8.30
1 0 月 Oct.	100.00	55.19	44.81	3.15	2.27	0.88	13.16	6.59	6.57	17.94	9.46	8.48
1 1 月 Nov.	100.00	55.20	44.80	3.11	2.36	0.75	13.19	6.59	6.60	17.95	9.37	8.59
1 2 月 Dec.	100.00	55.17	44.83	3.12	2.21	0.90	13.27	6.68	6.59	17.94	9.29	8.65
1 1 2 年平均 Ave., 2023	100.00	54.99	45.01	3.07	2.20	0.87	13.46	6.82	6.64	18.03	9.49	8.53
1 月 Jan.	100.00	55.12	44.88	3.10	2.18	0.92	13.30	6.78	6.52	17.92	9.39	8.53
2 月 Feb.	100.00	55.10	44.90	3.09	2.23	0.86	13.31	6.93	6.38	17.91	9.55	8.36
3 月 Mar.	100.00	55.06	44.94	3.09	2.19	0.90	13.36	6.83	6.52	17.92	9.60	8.32
4 月 Apr.	100.00	55.02	44.98	3.09	2.22	0.88	13.39	6.61	6.77	17.97	9.59	8.38
5 月 May	100.00	54.99	45.01	3.09	2.23	0.86	13.40	6.80	6.60	18.01	9.60	8.41
6 月 June	100.00	54.98	45.02	3.08	2.18	0.90	13.42	6.81	6.61	18.04	9.71	8.33
7 月 July	100.00	54.97	45.03	3.07	2.11	0.96	13.48	6.78	6.70	18.08	9.35	8.73
8 月 Aug.	100.00	54.97	45.03	3.06	2.17	0.88	13.50	6.86	6.64	18.09	9.29	8.80
9 月 Sept.	100.00	54.99	45.01	3.05	2.25	0.80	13.57	6.85	6.72	18.09	9.51	8.58
1 0 月 Oct.	100.00	54.91	45.09	3.04	2.18	0.86	13.59	6.86	6.74	18.09	9.43	8.66
1 1 月 Nov.	100.00	54.90	45.10	3.06	2.23	0.83	13.59	6.87	6.72	18.08	9.46	8.61
1 2 月 Dec.	100.00	54.88	45.12	3.06	2.22	0.84	13.63	6.83	6.80	18.10	9.45	8.65

註：本表內數字，係按中華民國第 6 次修訂之職業標準分類統計。

TABLE 14. EMPLOYED PERSONS BY OCCUPATION, 1978 TO DATE (Cont. End)

Unit : %

事務支援人員 Clerical Support Workers			服務及銷售工作人員 Service & Sales Workers			農、林、漁、牧業生產人員 Skilled Agricultural, Forestry & Fishery Workers			技藝有關工作人員、 機械設備操作及勞力工 Craft & Machine Operation Related Workers		
合計 Total	男 Male	女 Female	合計 Total	男 Male	女 Female	合計 Total	男 Male	女 Female	合計 Total	男 Male	女 Female
10.67	2.36	8.31	19.49	8.99	10.50	7.19	5.28	1.91	35.08	25.54	9.55
10.72	2.39	8.34	19.65	9.00	10.65	7.15	5.27	1.88	33.72	24.54	9.18
10.77	2.45	8.32	19.70	8.96	10.74	6.90	5.04	1.86	33.31	24.27	9.04
10.94	2.43	8.51	19.68	8.91	10.78	6.21	4.53	1.69	33.27	24.25	9.02
10.97	2.45	8.52	19.58	8.84	10.74	5.61	4.09	1.52	32.99	24.23	8.76
10.82	2.44	8.38	19.82	8.83	10.99	5.16	3.74	1.42	32.44	23.90	8.54
10.55	2.36	8.19	19.90	8.76	11.14	4.98	3.54	1.44	32.15	23.74	8.40
10.34	2.30	8.04	19.61	8.64	10.97	4.80	3.42	1.38	31.77	23.35	8.42
10.59	2.35	8.24	19.60	8.62	10.98	4.93	3.53	1.40	30.64	22.48	8.16
10.99	2.37	8.63	19.72	8.76	10.96	4.88	3.49	1.40	30.54	22.43	8.10
11.09	2.38	8.71	19.48	8.71	10.77	4.63	3.38	1.25	31.30	22.92	8.38
11.25	2.40	8.85	19.51	8.82	10.69	4.55	3.37	1.19	31.38	23.04	8.35
11.23	2.34	8.89	19.66	8.91	10.74	4.49	3.30	1.19	31.32	23.19	8.13
11.23	2.36	8.88	19.55	8.96	10.59	4.45	3.25	1.19	31.22	23.38	7.84
11.15	2.36	8.79	19.48	8.98	10.50	4.43	3.30	1.13	31.22	23.54	7.68
11.16	2.40	8.76	19.58	9.09	10.49	4.43	3.30	1.13	31.11	23.57	7.54
11.20	2.40	8.80	19.65	8.89	10.76	4.40	3.28	1.12	30.96	23.45	7.52
11.27	2.47	8.79	19.75	9.04	10.72	4.42	3.33	1.08	30.76	23.38	7.38
11.31	2.44	8.87	19.85	9.12	10.73	4.40	3.38	1.02	30.69	23.60	7.09
11.35	2.52	8.83	19.88	9.06	10.82	4.31	3.25	1.06	30.62	23.38	7.24
11.45	2.49	8.96	19.91	9.05	10.86	4.28	3.17	1.11	30.46	22.87	7.60
11.36	2.51	8.85	19.99	8.91	11.07	4.29	3.26	1.02	30.55	23.18	7.38
11.37	2.42	8.95	19.97	9.20	10.78	4.27	3.24	1.02	30.51	22.72	7.79
11.39	2.36	9.03	19.98	9.03	10.94	4.27	3.24	1.03	30.48	23.07	7.42
11.40	2.50	8.91	20.00	8.99	11.01	4.28	3.26	1.02	30.46	23.00	7.45
11.48	2.50	8.98	19.86	8.94	10.92	4.30	3.22	1.09	30.48	22.87	7.62
11.46	2.37	9.09	19.62	8.94	10.68	4.32	3.14	1.18	30.58	22.97	7.62
11.49	2.40	9.08	19.67	9.11	10.57	4.31	3.08	1.23	30.55	23.01	7.55
11.46	2.51	8.95	19.89	9.11	10.77	4.29	3.14	1.16	30.50	22.95	7.55
11.46	2.61	8.85	19.93	9.30	10.64	4.28	3.17	1.11	30.45	22.55	7.90
11.49	2.52	8.98	19.97	9.11	10.86	4.26	3.17	1.09	30.39	22.83	7.56
11.53	2.61	8.92	19.98	9.07	10.90	4.27	3.07	1.20	30.34	22.55	7.79
11.50	2.60	8.90	20.05	8.95	11.10	4.24	3.02	1.22	30.28	22.74	7.54
11.60	2.51	9.09	19.91	9.03	10.89	4.14	3.01	1.13	30.19	22.36	7.83
11.48	2.39	9.10	20.05	8.81	11.24	4.22	3.05	1.16	30.28	22.82	7.46
11.53	2.41	9.12	20.02	8.96	11.06	4.20	3.13	1.07	30.22	22.26	7.96
11.57	2.50	9.07	20.00	9.17	10.82	4.14	3.09	1.05	30.28	22.19	8.09
11.61	2.54	9.07	19.93	9.15	10.78	4.15	3.08	1.07	30.28	22.71	7.57
11.55	2.61	8.95	19.81	9.20	10.61	4.17	3.12	1.06	30.30	22.22	8.08
11.55	2.40	9.14	19.85	8.93	10.91	4.18	2.97	1.20	30.27	22.03	8.24
11.59	2.47	9.12	19.86	9.11	10.75	4.13	2.87	1.26	30.22	22.28	7.94
11.65	2.57	9.09	19.86	9.08	10.78	4.14	2.97	1.17	30.13	22.30	7.83
11.65	2.53	9.12	19.84	9.01	10.83	4.11	3.02	1.09	30.17	22.33	7.85
11.66	2.62	9.05	19.89	8.84	11.05	4.09	2.98	1.10	30.10	22.43	7.67
11.68	2.59	9.09	19.92	8.95	10.96	4.08	2.94	1.14	30.06	22.39	7.67
11.69	2.53	9.17	19.92	9.11	10.81	4.07	2.94	1.13	29.99	22.41	7.58
11.82	2.62	9.20	20.02	9.01	11.01	3.92	2.85	1.07	29.68	22.00	7.68
11.72	2.53	9.19	19.97	9.12	10.85	4.04	2.85	1.20	29.94	22.27	7.67
11.74	2.56	9.18	20.00	9.14	10.86	4.04	2.88	1.16	29.92	21.81	8.10
11.75	2.56	9.19	20.02	9.01	11.01	4.01	2.90	1.10	29.86	21.96	7.89
11.80	2.56	9.25	20.00	8.93	11.06	3.97	2.87	1.10	29.78	22.24	7.54
11.82	2.57	9.25	20.00	9.05	10.96	3.93	2.88	1.05	29.75	21.87	7.88
11.83	2.46	9.38	20.01	9.16	10.85	3.92	2.89	1.04	29.69	21.77	7.92
11.87	2.67	9.20	20.01	9.23	10.79	3.90	2.87	1.03	29.59	21.96	7.63
11.87	2.68	9.20	20.03	9.06	10.97	3.88	2.84	1.04	29.57	22.08	7.49
11.86	2.60	9.26	20.03	8.91	11.12	3.85	2.84	1.01	29.55	22.04	7.52
11.83	2.80	9.03	20.04	8.73	11.31	3.82	2.82	1.00	29.57	22.09	7.48
11.87	2.85	9.02	20.05	8.72	11.32	3.83	2.79	1.03	29.54	21.97	7.57
11.90	2.68	9.23	20.03	9.01	11.02	3.81	2.73	1.09	29.46	21.95	7.50

Note : The sixth revised edition of standard occupational classification system in R.O.C. have been referred for statistical figures tabulated in this table.

表 15 歷年就業者之從業身分

單位：千人

年 月 別 Year & month	總計 Total	男 Male	女 Female	雇 主 Employers			自營作業者 Own-account workers		
				合計 Total	男 Male	女 Female	合計 Total	男 Male	女 Female
				6 7 年平均 Ave., 1978	6 231	4 183	2 048	197	177
6 8 年平均 Ave., 1979	6 432	4 306	2 126	266	241	25	1 348	1 116	232
6 9 年平均 Ave., 1980	6 547	4 357	2 191	290	261	29	1 341	1 113	228
7 0 年平均 Ave., 1981	6 672	4 448	2 224	301	269	32	1 387	1 158	229
7 1 年平均 Ave., 1982	6 811	4 509	2 301	291	262	29	1 437	1 202	236
7 2 年平均 Ave., 1983	7 070	4 561	2 509	283	255	28	1 492	1 231	261
7 3 年平均 Ave., 1984	7 308	4 661	2 647	298	269	29	1 513	1 250	264
7 4 年平均 Ave., 1985	7 428	4 719	2 709	319	284	35	1 544	1 276	268
7 5 年平均 Ave., 1986	7 733	4 821	2 912	331	293	37	1 563	1 280	283
7 6 年平均 Ave., 1987	8 022	4 966	3 057	342	304	38	1 537	1 255	282
7 7 年平均 Ave., 1988	8 107	5 043	3 064	365	323	42	1 534	1 259	275
7 8 年平均 Ave., 1989	8 258	5 149	3 110	381	337	43	1 552	1 276	276
7 9 年平均 Ave., 1990	8 283	5 175	3 108	399	353	46	1 543	1 264	279
8 0 年平均 Ave., 1991	8 439	5 274	3 165	431	381	50	1 572	1 300	272
8 1 年平均 Ave., 1992	8 632	5 380	3 252	437	382	55	1 572	1 280	292
8 2 年平均 Ave., 1993	8 745	5 422	3 323	455	397	58	1 539	1 246	293
8 3 年平均 Ave., 1994	8 939	5 511	3 428	471	409	62	1 542	1 253	289
8 4 年平均 Ave., 1995	9 045	5 558	3 487	480	416	64	1 537	1 243	294
8 5 年平均 Ave., 1996	9 068	5 508	3 560	485	421	64	1 538	1 235	303
8 6 年平均 Ave., 1997	9 176	5 562	3 613	506	435	72	1 515	1 214	301
8 7 年平均 Ave., 1998	9 289	5 610	3 679	506	436	70	1 512	1 210	302
8 8 年平均 Ave., 1999	9 385	5 624	3 761	511	436	75	1 523	1 206	317
8 9 年平均 Ave., 2000	9 491	5 670	3 821	513	438	75	1 523	1 206	317
9 0 年平均 Ave., 2001	9 383	5 553	3 830	492	413	79	1 483	1 173	310
9 1 年平均 Ave., 2002	9 454	5 547	3 907	492	414	78	1 496	1 176	320
9 2 年平均 Ave., 2003	9 573	5 579	3 994	496	414	82	1 484	1 157	327
9 3 年平均 Ave., 2004	9 786	5 680	4 106	510	423	88	1 458	1 125	333
9 4 年平均 Ave., 2005	9 942	5 753	4 190	503	416	87	1 438	1 100	337
9 5 年平均 Ave., 2006	10 111	5 810	4 301	517	423	94	1 406	1 060	346
9 6 年平均 Ave., 2007	10 294	5 868	4 426	523	430	93	1 396	1 046	350
9 7 年平均 Ave., 2008	10 403	5 902	4 501	508	418	90	1 374	1 021	353
9 8 年平均 Ave., 2009	10 279	5 776	4 502	470	383	87	1 331	992	340
9 9 年平均 Ave., 2010	10 493	5 880	4 613	475	385	91	1 329	994	335
1 0 0 年平均 Ave., 2011	10 709	6 006	4 702	480	388	92	1 323	982	341
1 0 1 年平均 Ave., 2012	10 860	6 083	4 777	476	384	92	1 319	984	335
1 0 2 年平均 Ave., 2013	10 967	6 116	4 851	468	377	91	1 317	985	332
1 0 3 年平均 Ave., 2014	11 079	6 166	4 913	458	371	88	1 310	976	335
1 0 4 年平均 Ave., 2015	11 198	6 234	4 964	451	365	86	1 313	981	332
1 0 5 年平均 Ave., 2016	11 267	6 267	5 000	445	356	90	1 319	992	328
1 0 6 年平均 Ave., 2017	11 352	6 305	5 047	445	353	92	1 322	982	340
1 0 7 年平均 Ave., 2018	11 434	6 346	5 089	446	356	90	1 326	989	337
1 0 8 年平均 Ave., 2019	11 500	6 376	5 124	448	354	94	1 326	988	338
1 0 9 年平均 Ave., 2020	11 504	6 378	5 126	447	355	92	1 320	979	341
1 1 0 年平均 Ave., 2021	11 447	6 332	5 115	442	354	88	1 306	963	343
1 1 1 年平均 Ave., 2022	11 418	6 313	5 105	437	346	91	1 295	940	356
1 月 Jan.	11 474	6 355	5 119	437	346	91	1 314	939	376
2 月 Feb.	11 458	6 342	5 116	438	361	77	1 308	954	354
3 月 Mar.	11 440	6 334	5 106	435	348	87	1 300	950	349
4 月 Apr.	11 415	6 318	5 097	434	346	88	1 298	949	349
5 月 May	11 371	6 287	5 084	435	354	81	1 291	964	327
6 月 June	11 372	6 289	5 083	436	338	98	1 289	936	353
7 月 July	11 397	6 306	5 091	435	335	100	1 291	931	360
8 月 Aug.	11 402	6 305	5 097	434	351	83	1 292	931	361
9 月 Sept.	11 397	6 294	5 103	437	338	99	1 291	932	358
1 0 月 Oct.	11 410	6 297	5 113	440	333	106	1 290	934	356
1 1 月 Nov.	11 430	6 309	5 121	440	349	91	1 291	932	359
1 2 月 Dec.	11 451	6 317	5 134	443	350	93	1 293	925	368
1 1 2 年平均 Ave., 2023	11 528	6 339	5 188	451	354	97	1 295	919	375
1 月 Jan.	11 471	6 323	5 148	442	353	89	1 299	901	398
2 月 Feb.	11 485	6 328	5 157	444	359	85	1 302	907	395
3 月 Mar.	11 494	6 329	5 165	444	353	91	1 300	931	369
4 月 Apr.	11 506	6 330	5 176	446	345	101	1 299	928	371
5 月 May	11 507	6 328	5 179	447	357	90	1 299	955	344
6 月 June	11 518	6 332	5 186	450	356	94	1 296	933	363
7 月 July	11 543	6 345	5 198	452	350	102	1 297	920	377
8 月 Aug.	11 546	6 347	5 199	451	348	102	1 298	921	377
9 月 Sept.	11 541	6 346	5 195	453	346	107	1 297	923	374
1 0 月 Oct.	11 558	6 347	5 211	458	359	99	1 293	897	396
1 1 月 Nov.	11 577	6 355	5 221	463	359	104	1 284	898	385
1 2 月 Dec.	11 583	6 357	5 226	468	365	102	1 275	918	357

TABLE 15. EMPLOYED PERSONS BY CLASS OF WORKER, 1978 TO DATE

Unit : Thousand Persons

無酬家屬工作者 Unpaid family workers			受僱者 Paid employees								
			合計 Total	男 Male	女 Female	受私人僱用者 Private			受政府僱用者 Government		
合計 Total	男 Male	女 Female				小計 Total	男 Male	女 Female	小計 Total	男 Male	女 Female
775	290	485	3 885	2 559	1 326	3 141	2 018	1 123	744	541	203
717	258	459	4 100	2 691	1 410	3 329	2 128	1 201	771	562	209
701	233	468	4 216	2 749	1 466	3 400	2 166	1 234	815	583	232
695	234	461	4 289	2 787	1 502	3 464	2 203	1 261	825	584	241
716	239	477	4 366	2 807	1 559	3 513	2 207	1 307	853	600	253
783	242	541	4 511	2 832	1 679	3 647	2 234	1 413	864	598	266
787	235	552	4 709	2 907	1 802	3 851	2 318	1 534	858	590	268
804	234	569	4 761	2 925	1 837	3 896	2 338	1 558	865	587	279
840	242	598	4 999	3 005	1 994	4 081	2 383	1 697	919	622	296
794	223	571	5 350	3 183	2 167	4 415	2 560	1 854	935	623	313
772	207	565	5 436	3 255	2 181	4 498	2 632	1 866	938	622	316
759	207	552	5 567	3 328	2 239	4 624	2 706	1 919	943	623	320
744	199	546	5 597	3 359	2 238	4 641	2 740	1 901	956	619	337
770	212	558	5 666	3 381	2 285	4 700	2 766	1 934	966	615	351
768	212	556	5 856	3 506	2 350	4 854	2 878	1 976	1 002	628	373
743	200	543	6 008	3 579	2 430	4 981	2 940	2 040	1 028	638	389
766	209	557	6 160	3 641	2 520	5 159	3 025	2 134	1 001	616	385
767	208	560	6 260	3 691	2 570	5 257	3 086	2 171	1 003	604	399
758	193	566	6 287	3 659	2 628	5 259	3 054	2 205	1 027	605	422
731	185	546	6 423	3 729	2 695	5 400	3 129	2 271	1 023	600	423
715	179	537	6 555	3 786	2 770	5 580	3 219	2 361	975	567	409
726	182	544	6 624	3 799	2 825	5 663	3 250	2 413	961	549	412
710	178	532	6 746	3 849	2 897	5 790	3 301	2 489	955	548	408
681	169	511	6 727	3 797	2 929	5 766	3 244	2 522	961	554	407
695	171	525	6 771	3 787	2 984	5 825	3 255	2 570	946	532	414
695	171	524	6 898	3 837	3 061	5 910	3 294	2 616	988	543	446
686	171	515	7 131	3 961	3 171	6 137	3 419	2 719	994	542	452
666	163	503	7 336	4 074	3 262	6 374	3 556	2 818	961	517	444
647	155	492	7 542	4 172	3 369	6 608	3 673	2 934	934	499	435
641	147	493	7 735	4 246	3 489	6 803	3 760	3 043	932	485	446
619	152	467	7 902	4 312	3 591	6 945	3 819	3 125	958	492	466
588	147	441	7 889	4 255	3 634	6 850	3 719	3 130	1 040	536	504
585	145	440	8 104	4 356	3 747	7 055	3 822	3 232	1 049	534	515
577	154	423	8 328	4 482	3 846	7 291	3 965	3 325	1 038	517	521
570	157	412	8 495	4 558	3 937	7 468	4 065	3 403	1 027	493	534
567	164	403	8 615	4 590	4 025	7 595	4 112	3 483	1 020	478	542
573	168	405	8 737	4 652	4 085	7 714	4 187	3 527	1 023	465	558
574	173	401	8 860	4 715	4 145	7 836	4 260	3 576	1 024	455	569
576	176	400	8 926	4 744	4 183	7 901	4 291	3 610	1 025	453	572
578	175	403	9 006	4 795	4 212	7 984	4 339	3 644	1 023	455	567
579	181	399	9 083	4 820	4 263	8 064	4 364	3 700	1 019	456	563
580	189	391	9 147	4 846	4 301	8 129	4 403	3 726	1 018	443	575
559	178	381	9 178	4 866	4 312	8 153	4 415	3 739	1 024	451	573
531	166	365	9 169	4 851	4 318	8 143	4 391	3 752	1 026	460	566
498	159	339	9 188	4 869	4 319	8 167	4 395	3 771	1 021	473	548
522	155	366	9 201	4 915	4 287	8 180	4 446	3 734	1 022	469	553
521	173	347	9 192	4 854	4 338	8 170	4 371	3 799	1 022	483	539
514	173	341	9 192	4 863	4 328	8 172	4 383	3 789	1 020	481	539
505	144	361	9 179	4 879	4 299	8 160	4 422	3 738	1 019	458	561
500	155	345	9 146	4 814	4 332	8 127	4 362	3 765	1 019	451	568
498	155	342	9 150	4 860	4 290	8 132	4 352	3 780	1 018	508	510
499	159	339	9 173	4 881	4 292	8 153	4 373	3 781	1 020	508	511
490	164	326	9 187	4 859	4 327	8 165	4 389	3 776	1 022	470	552
486	164	322	9 184	4 860	4 323	8 166	4 418	3 748	1 018	443	575
483	164	319	9 198	4 866	4 332	8 176	4 418	3 758	1 022	448	574
482	157	325	9 218	4 872	4 346	8 191	4 398	3 793	1 027	473	553
480	143	337	9 236	4 900	4 336	8 207	4 411	3 797	1 029	490	539
475	147	328	9 306	4 918	4 388	8 278	4 440	3 838	1 028	479	549
483	139	344	9 248	4 930	4 317	8 220	4 442	3 778	1 028	488	540
483	139	344	9 257	4 924	4 333	8 230	4 418	3 812	1 027	505	522
481	141	340	9 270	4 905	4 365	8 241	4 428	3 813	1 029	477	552
480	151	329	9 281	4 906	4 375	8 252	4 457	3 794	1 030	449	581
476	158	318	9 286	4 859	4 427	8 257	4 410	3 848	1 029	449	580
473	136	336	9 300	4 907	4 393	8 270	4 428	3 842	1 030	478	551
476	144	332	9 318	4 931	4 387	8 293	4 446	3 847	1 026	485	541
475	158	317	9 323	4 920	4 402	8 296	4 436	3 860	1 027	484	542
472	154	318	9 319	4 923	4 397	8 295	4 440	3 855	1 025	483	542
471	153	318	9 337	4 939	4 398	8 308	4 465	3 843	1 029	474	555
470	155	314	9 361	4 942	4 418	8 331	4 463	3 868	1 030	480	550
467	137	330	9 374	4 936	4 438	8 345	4 445	3 899	1 029	491	538

表 15 歷年就業者之從業身分(續)

單位：%

年 月 別 Year & month	總計 Total	男 Male	女 Female	雇 主 Employers			自營作業者 Own-account workers		
				合計 Total	男 Male	女 Female	合計 Total	男 Male	女 Female
				6 7年平均 Ave., 1978	100.00	67.13	32.87	3.16	2.84
6 8年平均 Ave., 1979	100.00	66.94	33.06	4.13	3.74	0.39	20.96	17.36	3.61
6 9年平均 Ave., 1980	100.00	66.54	33.46	4.43	3.99	0.44	20.48	17.00	3.48
7 0年平均 Ave., 1981	100.00	66.67	33.33	4.51	4.03	0.48	20.79	17.36	3.43
7 1年平均 Ave., 1982	100.00	66.21	33.79	4.27	3.85	0.43	21.11	17.64	3.46
7 2年平均 Ave., 1983	100.00	64.51	35.49	4.00	3.61	0.39	21.11	17.41	3.69
7 3年平均 Ave., 1984	100.00	63.79	36.21	4.08	3.68	0.40	20.71	17.10	3.61
7 4年平均 Ave., 1985	100.00	63.53	36.47	4.29	3.83	0.47	20.79	17.18	3.61
7 5年平均 Ave., 1986	100.00	62.34	37.66	4.28	3.79	0.48	20.21	16.55	3.67
7 6年平均 Ave., 1987	100.00	61.90	38.10	4.26	3.79	0.47	19.16	15.64	3.51
7 7年平均 Ave., 1988	100.00	62.21	37.79	4.50	3.98	0.52	18.92	15.52	3.40
7 8年平均 Ave., 1989	100.00	62.35	37.65	4.61	4.09	0.52	18.79	15.45	3.34
7 9年平均 Ave., 1990	100.00	62.47	37.53	4.82	4.26	0.56	18.63	15.26	3.37
8 0年平均 Ave., 1991	100.00	62.50	37.50	5.11	4.51	0.60	18.63	15.41	3.22
8 1年平均 Ave., 1992	100.00	62.32	37.68	5.06	4.42	0.64	18.21	14.83	3.38
8 2年平均 Ave., 1993	100.00	62.00	38.00	5.20	4.54	0.66	17.60	14.25	3.35
8 3年平均 Ave., 1994	100.00	61.65	38.35	5.27	4.57	0.70	17.25	14.01	3.23
8 4年平均 Ave., 1995	100.00	61.45	38.55	5.31	4.60	0.71	16.99	13.74	3.25
8 5年平均 Ave., 1996	100.00	60.74	39.26	5.35	4.64	0.70	16.96	13.62	3.34
8 6年平均 Ave., 1997	100.00	60.62	39.38	5.52	4.74	0.78	16.51	13.23	3.28
8 7年平均 Ave., 1998	100.00	60.40	39.60	5.45	4.69	0.76	16.28	13.03	3.25
8 8年平均 Ave., 1999	100.00	59.92	40.08	5.45	4.65	0.80	16.23	12.85	3.38
8 9年平均 Ave., 2000	100.00	59.74	40.26	5.40	4.61	0.79	16.05	12.70	3.34
9 0年平均 Ave., 2001	100.00	59.18	40.82	5.24	4.40	0.84	15.81	12.50	3.30
9 1年平均 Ave., 2002	100.00	58.68	41.32	5.20	4.38	0.82	15.82	12.43	3.39
9 2年平均 Ave., 2003	100.00	58.28	41.72	5.18	4.33	0.86	15.50	12.08	3.42
9 3年平均 Ave., 2004	100.00	58.04	41.96	5.21	4.32	0.90	14.90	11.50	3.40
9 4年平均 Ave., 2005	100.00	57.86	42.14	5.06	4.18	0.88	14.46	11.07	3.39
9 5年平均 Ave., 2006	100.00	57.46	42.54	5.11	4.19	0.93	13.90	10.48	3.42
9 6年平均 Ave., 2007	100.00	57.01	42.99	5.08	4.17	0.90	13.56	10.16	3.40
9 7年平均 Ave., 2008	100.00	56.74	43.26	4.88	4.02	0.86	13.21	9.81	3.40
9 8年平均 Ave., 2009	100.00	56.20	43.80	4.57	3.72	0.85	12.95	9.65	3.31
9 9年平均 Ave., 2010	100.00	56.04	43.96	4.53	3.66	0.86	12.67	9.48	3.19
1 0 0年平均 Ave., 2011	100.00	56.09	43.91	4.48	3.62	0.86	12.36	9.17	3.19
1 0 1年平均 Ave., 2012	100.00	56.02	43.98	4.38	3.54	0.85	12.15	9.06	3.09
1 0 2年平均 Ave., 2013	100.00	55.76	44.24	4.27	3.44	0.83	12.01	8.98	3.03
1 0 3年平均 Ave., 2014	100.00	55.65	44.35	4.14	3.34	0.79	11.83	8.81	3.02
1 0 4年平均 Ave., 2015	100.00	55.67	44.33	4.03	3.26	0.77	11.72	8.76	2.96
1 0 5年平均 Ave., 2016	100.00	55.62	44.38	3.95	3.16	0.80	11.71	8.80	2.91
1 0 6年平均 Ave., 2017	100.00	55.54	44.46	3.92	3.11	0.81	11.65	8.65	3.00
1 0 7年平均 Ave., 2018	100.00	55.50	44.50	3.90	3.11	0.79	11.60	8.65	2.95
1 0 8年平均 Ave., 2019	100.00	55.44	44.56	3.90	3.07	0.82	11.53	8.59	2.94
1 0 9年平均 Ave., 2020	100.00	55.44	44.56	3.88	3.09	0.80	11.47	8.51	2.96
1 1 0年平均 Ave., 2021	100.00	55.32	44.68	3.86	3.09	0.77	11.41	8.41	3.00
1 1 1年平均 Ave., 2022	100.00	55.29	44.71	3.83	3.03	0.80	11.35	8.23	3.12
1 1 1 1 月 Jan.	100.00	55.38	44.62	3.81	3.02	0.79	11.46	8.18	3.28
2 月 Feb.	100.00	55.35	44.65	3.82	3.15	0.67	11.41	8.33	3.09
3 月 Mar.	100.00	55.37	44.63	3.80	3.04	0.76	11.36	8.31	3.05
4 月 Apr.	100.00	55.35	44.65	3.80	3.03	0.77	11.37	8.31	3.06
5 月 May	100.00	55.29	44.71	3.82	3.11	0.71	11.35	8.48	2.87
6 月 June	100.00	55.30	44.70	3.83	2.97	0.86	11.33	8.23	3.11
7 月 July	100.00	55.33	44.67	3.81	2.94	0.88	11.33	8.17	3.16
8 月 Aug.	100.00	55.30	44.70	3.80	3.07	0.73	11.33	8.17	3.16
9 月 Sept.	100.00	55.23	44.77	3.83	2.96	0.87	11.33	8.18	3.15
1 0 月 Oct.	100.00	55.19	44.81	3.85	2.92	0.93	11.30	8.18	3.12
1 1 月 Nov.	100.00	55.20	44.80	3.85	3.05	0.79	11.29	8.15	3.14
1 2 月 Dec.	100.00	55.17	44.83	3.87	3.05	0.81	11.29	8.07	3.22
1 1 2年平均 Ave., 2023	100.00	54.99	45.01	3.92	3.07	0.84	11.23	7.97	3.26
1 1 2 1 月 Jan.	100.00	55.12	44.88	3.85	3.08	0.77	11.32	7.85	3.47
2 月 Feb.	100.00	55.10	44.90	3.86	3.12	0.74	11.33	7.90	3.44
3 月 Mar.	100.00	55.06	44.94	3.86	3.07	0.79	11.31	8.10	3.21
4 月 Apr.	100.00	55.02	44.98	3.88	3.00	0.87	11.29	8.06	3.22
5 月 May	100.00	54.99	45.01	3.88	3.10	0.78	11.29	8.30	2.99
6 月 June	100.00	54.98	45.02	3.91	3.09	0.82	11.25	8.10	3.15
7 月 July	100.00	54.97	45.03	3.91	3.03	0.88	11.23	7.97	3.27
8 月 Aug.	100.00	54.97	45.03	3.90	3.02	0.89	11.24	7.97	3.27
9 月 Sept.	100.00	54.99	45.01	3.92	3.00	0.93	11.24	8.00	3.24
1 0 月 Oct.	100.00	54.91	45.09	3.96	3.11	0.85	11.19	7.76	3.43
1 1 月 Nov.	100.00	54.90	45.10	4.00	3.10	0.89	11.09	7.76	3.33
1 2 月 Dec.	100.00	54.88	45.12	4.04	3.15	0.88	11.01	7.93	3.08

TABLE 15. EMPLOYED PERSONS BY CLASS OF WORKER, 1978 TO DATE (Cont.)

Unit : %

無酬家屬工作者 Unpaid family workers			受僱者 Paid employees								
			合計 Total			受私人僱用者 Private			受政府僱用者 Government		
						小計 Total	男 Male	女 Female	小計 Total	男 Male	女 Female
合計 Total	男 Male	女 Female	Total	Male	Female	Total	Male	Female	Total	Male	Female
12.44	4.65	7.79	62.35	41.07	21.28	50.41	32.39	18.02	11.94	8.68	3.26
11.16	4.01	7.14	63.75	41.83	21.92	51.76	33.09	18.67	11.98	8.74	3.24
10.71	3.56	7.14	64.39	41.99	22.40	51.93	33.09	18.85	12.45	8.90	3.55
10.41	3.50	6.91	64.28	41.77	22.51	51.92	33.02	18.90	12.36	8.75	3.61
10.51	3.50	7.00	64.11	41.22	22.90	51.59	32.40	19.19	12.52	8.81	3.71
11.08	3.43	7.65	63.81	40.06	23.75	51.59	31.60	19.99	12.22	8.46	3.76
10.77	3.22	7.55	64.44	39.78	24.66	52.70	31.71	20.98	11.74	8.07	3.67
10.82	3.16	7.66	64.10	39.37	24.73	52.45	31.48	20.97	11.65	7.90	3.75
10.86	3.13	7.73	64.65	38.87	25.78	52.77	30.82	21.95	11.88	8.05	3.83
9.90	2.78	7.11	66.69	39.68	27.01	55.03	31.92	23.11	11.66	7.76	3.90
9.53	2.56	6.97	67.05	40.14	26.90	55.48	32.47	23.01	11.57	7.68	3.89
9.19	2.50	6.68	67.41	40.30	27.11	56.00	32.76	23.23	11.41	7.54	3.88
8.98	2.40	6.59	67.57	40.55	27.02	56.03	33.08	22.95	11.54	7.47	4.07
9.12	2.52	6.61	67.14	40.06	27.08	55.69	32.78	22.91	11.45	7.29	4.16
8.89	2.46	6.44	67.84	40.61	27.22	56.23	33.34	22.89	11.60	7.28	4.33
8.50	2.29	6.21	68.70	40.92	27.78	56.95	33.62	23.33	11.75	7.30	4.45
8.57	2.34	6.23	68.92	40.73	28.19	57.72	33.84	23.88	11.20	6.89	4.31
8.49	2.30	6.19	69.21	40.80	28.41	58.12	34.12	24.00	11.09	6.68	4.41
8.36	2.12	6.24	69.33	40.35	28.98	58.00	33.68	24.32	11.33	6.67	4.66
7.96	2.01	5.95	70.01	40.64	29.37	58.85	34.10	24.76	11.15	6.54	4.61
7.70	1.92	5.78	70.57	40.75	29.82	60.07	34.65	25.42	10.50	6.10	4.40
7.73	1.94	5.79	70.59	40.48	30.10	60.34	34.63	25.71	10.24	5.85	4.39
7.48	1.87	5.60	71.07	40.55	30.52	61.01	34.78	26.23	10.07	5.77	4.29
7.26	1.81	5.45	71.69	40.47	31.22	61.45	34.57	26.88	10.24	5.90	4.34
7.36	1.80	5.55	71.62	40.05	31.57	61.61	34.43	27.18	10.01	5.62	4.38
7.25	1.78	5.47	72.06	40.08	31.98	61.74	34.41	27.32	10.32	5.67	4.66
7.01	1.75	5.26	72.87	40.47	32.40	62.72	34.93	27.78	10.16	5.54	4.62
6.70	1.64	5.06	73.78	40.97	32.81	64.11	35.77	28.34	9.67	5.20	4.47
6.40	1.53	4.86	74.59	41.26	33.32	65.35	36.33	29.02	9.24	4.94	4.30
6.22	1.43	4.79	75.14	41.25	33.89	66.09	36.53	29.56	9.05	4.72	4.33
5.95	1.46	4.49	75.96	41.45	34.52	66.75	36.71	30.04	9.21	4.73	4.47
5.72	1.43	4.29	76.76	41.40	35.36	66.64	36.19	30.45	10.11	5.21	4.90
5.58	1.38	4.19	77.23	41.52	35.71	67.23	36.43	30.80	10.00	5.09	4.91
5.39	1.44	3.95	77.77	41.86	35.91	68.08	37.03	31.05	9.69	4.83	4.86
5.25	1.45	3.80	78.23	41.97	36.25	68.77	37.43	31.33	9.46	4.54	4.92
5.17	1.49	3.68	78.55	41.85	36.70	69.25	37.49	31.76	9.30	4.36	4.94
5.17	1.51	3.66	78.86	41.99	36.87	69.63	37.79	31.84	9.23	4.20	5.04
5.13	1.54	3.58	79.12	42.11	37.02	69.98	38.04	31.94	9.14	4.06	5.08
5.11	1.56	3.55	79.22	42.10	37.12	70.12	38.08	32.04	9.10	4.02	5.08
5.09	1.54	3.55	79.34	42.24	37.10	70.33	38.23	32.10	9.01	4.01	5.00
5.07	1.58	3.49	79.44	42.16	37.28	70.52	38.17	32.36	8.91	3.99	4.92
5.04	1.64	3.40	79.54	42.14	37.40	70.68	38.28	32.40	8.85	3.85	5.00
4.86	1.55	3.31	79.78	42.30	37.49	70.88	38.38	32.50	8.91	3.92	4.98
4.63	1.45	3.19	80.10	42.37	37.72	71.14	38.36	32.78	8.96	4.01	4.95
4.36	1.39	2.97	80.47	42.64	37.83	71.52	38.49	33.03	8.94	4.15	4.80
4.55	1.35	3.19	80.19	42.83	37.36	71.29	38.75	32.54	8.91	4.09	4.82
4.55	1.51	3.03	80.22	42.36	37.86	71.30	38.15	33.15	8.92	4.21	4.70
4.49	1.51	2.98	80.34	42.51	37.83	71.43	38.31	33.12	8.91	4.20	4.71
4.42	1.26	3.16	80.41	42.74	37.66	71.49	38.74	32.75	8.92	4.01	4.92
4.39	1.36	3.03	80.43	42.33	38.10	71.47	38.36	33.11	8.96	3.97	4.99
4.38	1.37	3.01	80.46	42.74	37.72	71.51	38.27	33.23	8.95	4.46	4.49
4.38	1.40	2.98	80.48	42.83	37.66	71.54	38.37	33.17	8.95	4.46	4.49
4.29	1.44	2.86	80.57	42.62	37.95	71.61	38.50	33.11	8.96	4.12	4.84
4.26	1.43	2.83	80.58	42.65	37.93	71.65	38.76	32.89	8.93	3.88	5.05
4.23	1.44	2.79	80.61	42.65	37.96	71.66	38.72	32.93	8.96	3.93	5.03
4.21	1.37	2.84	80.65	42.62	38.02	71.66	38.48	33.18	8.98	4.14	4.84
4.19	1.25	2.94	80.66	42.79	37.86	71.67	38.52	33.15	8.98	4.28	4.71
4.12	1.28	2.85	80.73	42.67	38.06	71.81	38.52	33.30	8.92	4.15	4.77
4.21	1.21	3.00	80.62	42.98	37.64	71.66	38.72	32.93	8.96	4.26	4.70
4.20	1.21	2.99	80.60	42.87	37.73	71.66	38.47	33.19	8.94	4.40	4.54
4.18	1.22	2.96	80.65	42.67	37.98	71.70	38.52	33.17	8.95	4.15	4.80
4.17	1.31	2.86	80.66	42.64	38.02	71.71	38.74	32.98	8.95	3.90	5.05
4.13	1.37	2.76	80.70	42.22	38.47	71.76	38.32	33.44	8.94	3.90	5.04
4.10	1.18	2.92	80.74	42.60	38.14	71.80	38.45	33.35	8.94	4.15	4.79
4.12	1.25	2.87	80.73	42.72	38.01	71.84	38.52	33.32	8.89	4.20	4.68
4.11	1.37	2.74	80.74	42.61	38.13	71.85	38.42	33.43	8.89	4.20	4.70
4.09	1.34	2.75	80.75	42.66	38.10	71.87	38.47	33.40	8.88	4.19	4.69
4.07	1.32	2.75	80.78	42.73	38.05	71.88	38.63	33.25	8.90	4.10	4.80
4.06	1.34	2.72	80.86	42.69	38.16	71.96	38.55	33.41	8.90	4.14	4.75
4.03	1.19	2.84	80.93	42.61	38.31	72.04	38.38	33.66	8.88	4.24	4.65

表 16 歷年就業者之服務場所員工人數

單位：千人

年 月 別 Year & month	總計 Total	男 Male	女 Female	1 人 Person			2~9 人 Persons		
				合計 Total	男 Male	女 Female	合計 Total	男 Male	女 Female
6 7 年平均 Ave., 1978	6 231	4 183	2 048	-	-	-	-	-	-
6 8 年平均 Ave., 1979	6 432	4 306	2 126	848	614	234	2 638	1 829	809
6 9 年平均 Ave., 1980	6 547	4 357	2 191	840	612	228	2 678	1 842	836
7 0 年平均 Ave., 1981	6 672	4 448	2 224	882	651	232	2 730	1 894	836
7 1 年平均 Ave., 1982	6 811	4 509	2 301	913	679	234	2 830	1 953	877
7 2 年平均 Ave., 1983	7 070	4 561	2 509	938	663	275	2 978	1 990	988
7 3 年平均 Ave., 1984	7 308	4 661	2 647	994	684	310	3 011	1 999	1 012
7 4 年平均 Ave., 1985	7 428	4 719	2 709	1 021	704	317	3 108	2 052	1 056
7 5 年平均 Ave., 1986	7 733	4 821	2 912	1 048	684	365	3 220	2 100	1 120
7 6 年平均 Ave., 1987	8 022	4 966	3 057	1 097	703	394	3 225	2 093	1 131
7 7 年平均 Ave., 1988	8 107	5 043	3 064	1 068	705	362	3 254	2 107	1 147
7 8 年平均 Ave., 1989	8 258	5 149	3 110	1 071	719	352	3 286	2 135	1 151
7 9 年平均 Ave., 1990	8 283	5 175	3 108	1 071	732	339	3 337	2 159	1 179
8 0 年平均 Ave., 1991	8 439	5 274	3 165	1 083	759	325	3 450	2 223	1 227
8 1 年平均 Ave., 1992	8 632	5 380	3 252	1 089	749	340	3 507	2 252	1 255
8 2 年平均 Ave., 1993	8 745	5 422	3 323	1 066	725	340	3 534	2 262	1 272
8 3 年平均 Ave., 1994	8 939	5 511	3 428	1 070	727	342	3 663	2 338	1 325
8 4 年平均 Ave., 1995	9 045	5 558	3 487	1 065	721	343	3 738	2 386	1 352
8 5 年平均 Ave., 1996	9 068	5 508	3 560	1 044	702	342	3 749	2 369	1 380
8 6 年平均 Ave., 1997	9 176	5 562	3 613	1 030	693	336	3 742	2 362	1 380
8 7 年平均 Ave., 1998	9 289	5 610	3 679	1 035	707	328	3 696	2 323	1 373
8 8 年平均 Ave., 1999	9 385	5 624	3 761	1 040	708	332	3 743	2 330	1 414
8 9 年平均 Ave., 2000	9 491	5 670	3 821	1 039	709	331	3 738	2 316	1 422
9 0 年平均 Ave., 2001	9 383	5 553	3 830	1 004	688	316	3 671	2 236	1 435
9 1 年平均 Ave., 2002	9 454	5 547	3 907	1 017	700	318	3 740	2 241	1 499
9 2 年平均 Ave., 2003	9 573	5 579	3 994	1 012	684	328	3 740	2 213	1 528
9 3 年平均 Ave., 2004	9 786	5 680	4 106	1 002	677	325	3 751	2 211	1 540
9 4 年平均 Ave., 2005	9 942	5 753	4 190	988	663	325	3 772	2 210	1 561
9 5 年平均 Ave., 2006	10 111	5 810	4 301	950	621	329	3 820	2 219	1 601
9 6 年平均 Ave., 2007	10 294	5 868	4 426	921	600	321	3 948	2 284	1 664
9 7 年平均 Ave., 2008	10 403	5 902	4 501	931	600	331	3 939	2 272	1 667
9 8 年平均 Ave., 2009	10 279	5 776	4 502	922	596	326	3 837	2 181	1 656
9 9 年平均 Ave., 2010	10 493	5 880	4 613	917	594	323	3 856	2 190	1 666
1 0 0 年平均 Ave., 2011	10 709	6 006	4 702	903	583	319	3 837	2 184	1 653
1 0 1 年平均 Ave., 2012	10 860	6 083	4 777	917	595	322	3 863	2 205	1 658
1 0 2 年平均 Ave., 2013	10 967	6 116	4 851	933	609	324	3 883	2 222	1 661
1 0 3 年平均 Ave., 2014	11 079	6 166	4 913	924	603	321	3 868	2 231	1 637
1 0 4 年平均 Ave., 2015	11 198	6 234	4 964	928	607	321	3 866	2 242	1 624
1 0 5 年平均 Ave., 2016	11 267	6 267	5 000	935	613	322	3 832	2 228	1 604
1 0 6 年平均 Ave., 2017	11 352	6 305	5 047	933	612	321	3 915	2 242	1 674
1 0 7 年平均 Ave., 2018	11 434	6 346	5 089	956	633	323	3 931	2 260	1 670
1 0 8 年平均 Ave., 2019	11 500	6 376	5 124	984	650	334	3 931	2 273	1 658
1 0 9 年平均 Ave., 2020	11 504	6 378	5 126	981	646	334	3 920	2 256	1 663
1 1 0 年平均 Ave., 2021	11 447	6 332	5 115	964	635	330	3 848	2 191	1 657
1 1 1 年平均 Ave., 2022	11 418	6 313	5 105	957	613	344	3 830	2 170	1 660
1 月 Jan.	11 474	6 355	5 119	952	593	359	3 885	2 200	1 685
2 月 Feb.	11 458	6 342	5 116	947	608	339	3 836	2 148	1 688
3 月 Mar.	11 440	6 334	5 106	984	642	342	3 802	2 140	1 662
4 月 Apr.	11 415	6 318	5 097	973	627	346	3 820	2 171	1 649
5 月 May	11 371	6 287	5 084	944	618	327	3 908	2 256	1 651
6 月 June	11 372	6 289	5 083	959	619	340	3 919	2 204	1 714
7 月 July	11 397	6 306	5 091	964	616	348	3 856	2 175	1 682
8 月 Aug.	11 402	6 305	5 097	931	578	353	3 826	2 210	1 616
9 月 Sept.	11 397	6 294	5 103	937	595	342	3 761	2 132	1 629
1 0 月 Oct.	11 410	6 297	5 113	972	633	338	3 766	2 100	1 666
1 1 月 Nov.	11 430	6 309	5 121	965	624	341	3 784	2 145	1 639
1 2 月 Dec.	11 451	6 317	5 134	951	601	350	3 798	2 155	1 644
1 1 2 年平均 Ave., 2023	11 528	6 339	5 188	981	618	363	3 738	2 093	1 645
1 月 Jan.	11 471	6 323	5 148	955	577	378	3 760	2 118	1 643
2 月 Feb.	11 485	6 328	5 157	957	583	374	3 710	2 088	1 622
3 月 Mar.	11 494	6 329	5 165	944	601	343	3 765	2 111	1 654
4 月 Apr.	11 506	6 330	5 176	946	602	344	3 807	2 141	1 667
5 月 May	11 507	6 328	5 179	997	653	344	3 827	2 147	1 680
6 月 June	11 518	6 332	5 186	1 022	661	361	3 742	2 097	1 645
7 月 July	11 543	6 345	5 198	1 000	636	364	3 734	2 091	1 643
8 月 Aug.	11 546	6 347	5 199	996	627	368	3 693	2 071	1 622
9 月 Sept.	11 541	6 346	5 195	995	628	367	3 657	2 033	1 624
1 0 月 Oct.	11 558	6 347	5 211	1 007	614	393	3 697	2 070	1 628
1 1 月 Nov.	11 577	6 355	5 221	998	614	384	3 719	2 079	1 640
1 2 月 Dec.	11 583	6 357	5 226	957	616	341	3 749	2 074	1 675

TABLE 16. EMPLOYED PERSONS BY NUMBER OF EMPLOYEES IN WORKPLACE, 1978 TO DATE

Unit : Thousand Persons

10~29人			30~49人			50~99人		
Persons			Persons			Persons		
合計	男	女	合計	男	女	合計	男	女
Total	Male	Female	Total	Male	Female	Total	Male	Female
-	-	-	-	-	-	-	-	-
725	517	208	339	211	129	320	174	146
751	532	219	314	192	121	334	185	150
750	524	226	317	191	127	347	187	160
732	484	249	315	184	131	361	193	168
772	501	271	335	192	143	367	194	173
808	524	284	356	202	154	394	212	182
803	515	289	356	204	152	401	211	190
846	533	314	377	210	166	413	216	197
936	583	354	408	232	176	448	235	213
994	621	373	424	240	184	456	241	215
1 050	653	397	446	253	194	468	243	224
1 093	672	422	450	252	198	449	242	206
1 127	690	437	471	267	204	445	237	209
1 193	737	456	487	276	211	452	243	208
1 302	794	507	493	282	211	455	242	213
1 386	831	555	495	279	216	445	234	211
1 405	841	564	499	278	221	417	222	196
1 379	816	563	499	273	226	401	212	189
1 408	832	577	531	292	239	424	223	201
1 462	865	597	556	306	251	456	240	216
1 447	845	602	570	319	251	483	255	228
1 467	855	612	587	326	261	505	270	235
1 464	846	618	575	310	264	518	277	241
1 450	826	624	574	310	264	510	272	238
1 504	856	648	578	316	262	512	277	235
1 583	902	682	598	325	273	550	294	256
1 636	934	702	624	339	284	569	309	260
1 665	957	707	670	364	306	581	315	266
1 703	960	742	706	381	324	599	322	277
1 711	963	748	716	384	333	603	323	280
1 687	937	751	702	370	331	583	314	269
1 741	960	782	724	387	337	599	320	279
1 816	1 008	808	774	417	357	635	346	289
1 899	1 062	837	784	418	366	645	343	302
1 953	1 085	868	788	417	371	666	350	316
2 008	1 113	895	813	433	380	688	356	332
2 030	1 123	908	847	445	403	707	373	335
2 071	1 141	929	886	474	412	710	371	339
2 105	1 162	943	876	475	401	699	369	330
2 124	1 156	968	877	465	412	698	368	329
2 119	1 153	966	920	487	433	721	384	336
2 100	1 141	959	909	483	426	733	392	341
2 057	1 112	945	911	489	422	728	384	345
2 060	1 110	950	891	478	413	712	376	337
2 071	1 120	951	927	507	420	693	377	316
2 054	1 112	942	947	517	430	723	382	340
2 069	1 138	930	898	465	433	716	380	337
2 049	1 139	910	872	447	425	677	363	314
1 964	1 050	914	897	476	422	685	350	335
2 011	1 085	926	871	462	410	708	367	341
2 026	1 071	956	875	477	398	717	383	334
2 077	1 076	1 001	847	476	370	741	383	358
2 122	1 153	968	844	459	384	765	401	364
2 108	1 160	949	880	482	398	728	382	346
2 113	1 134	978	900	476	424	689	368	321
2 057	1 086	971	932	490	442	705	373	333
2 147	1 150	997	898	478	420	724	385	339
2 104	1 114	990	949	506	443	726	392	334
2 119	1 134	985	932	493	439	729	397	332
2 134	1 135	999	843	456	387	709	375	334
2 118	1 151	968	856	447	409	704	376	328
2 120	1 150	970	902	477	425	697	374	322
2 157	1 136	1 021	905	480	425	666	361	305
2 142	1 143	999	888	463	426	698	371	327
2 174	1 168	1 006	876	454	422	750	392	358
2 204	1 177	1 027	906	484	421	755	408	347
2 156	1 152	1 004	932	509	424	736	392	345
2 162	1 169	993	912	500	412	740	381	359
2 170	1 170	1 000	876	464	412	777	402	375

表 1 6 歷年就業者之服務場所員工人數 (續 1)

單位：千人

Unit : Thousand Persons

年 月 別 Year & month	1 0 0 ~ 4 9 9 人 Persons			5 0 0 人 以 上 Persons & above			政 府 機 關 Government		
	合計 Total	男 Male	女 Female	合計 Total	男 Male	女 Female	合計 Total	男 Male	女 Female
	6 7 年 平 均 Ave., 1978	-	-	-	-	-	-	-	-
6 8 年 平 均 Ave., 1979	552	278	274	239	122	117	771	562	209
6 9 年 平 均 Ave., 1980	556	273	282	260	137	122	815	583	232
7 0 年 平 均 Ave., 1981	567	282	285	253	135	118	825	584	241
7 1 年 平 均 Ave., 1982	578	294	285	229	124	105	853	600	253
7 2 年 平 均 Ave., 1983	586	299	287	230	124	106	864	598	266
7 3 年 平 均 Ave., 1984	631	319	312	256	132	124	858	590	268
7 4 年 平 均 Ave., 1985	628	316	312	245	132	113	865	587	279
7 5 年 平 均 Ave., 1986	662	323	339	248	132	116	919	622	296
7 6 年 平 均 Ave., 1987	703	352	350	271	145	125	935	623	313
7 7 年 平 均 Ave., 1988	691	353	338	283	154	129	938	622	316
7 8 年 平 均 Ave., 1989	688	352	336	307	171	135	942	623	320
7 9 年 平 均 Ave., 1990	629	329	300	297	170	127	956	619	337
8 0 年 平 均 Ave., 1991	629	334	295	267	150	117	966	615	351
8 1 年 平 均 Ave., 1992	640	339	301	263	156	107	1 002	628	373
8 2 年 平 均 Ave., 1993	620	331	289	248	147	101	1 028	638	389
8 3 年 平 均 Ave., 1994	632	338	294	247	148	99	1 001	616	385
8 4 年 平 均 Ave., 1995	641	340	301	276	165	111	1 003	604	399
8 5 年 平 均 Ave., 1996	644	342	302	325	190	135	1 027	605	422
8 6 年 平 均 Ave., 1997	676	361	316	341	200	141	1 023	600	423
8 7 年 平 均 Ave., 1998	740	392	349	369	212	157	975	567	409
8 8 年 平 均 Ave., 1999	765	403	362	375	215	161	961	549	412
8 9 年 平 均 Ave., 2000	807	421	386	393	227	167	955	548	408
9 0 年 平 均 Ave., 2001	811	428	384	379	215	164	961	554	407
9 1 年 平 均 Ave., 2002	829	449	380	388	217	170	946	532	414
9 2 年 平 均 Ave., 2003	833	461	372	406	229	177	988	543	446
9 3 年 平 均 Ave., 2004	861	474	387	447	255	192	994	542	452
9 4 年 平 均 Ave., 2005	889	489	400	504	291	213	961	517	444
9 5 年 平 均 Ave., 2006	949	524	425	543	311	232	934	499	435
9 6 年 平 均 Ave., 2007	949	527	422	537	309	228	932	485	446
9 7 年 平 均 Ave., 2008	990	548	443	553	320	233	958	492	466
9 8 年 平 均 Ave., 2009	974	533	440	534	310	225	1 040	536	504
9 9 年 平 均 Ave., 2010	1 019	556	463	588	340	248	1 049	534	515
1 0 0 年 平 均 Ave., 2011	1 063	580	483	642	371	271	1 038	517	521
1 0 1 年 平 均 Ave., 2012	1 076	587	489	648	380	268	1 027	493	534
1 0 2 年 平 均 Ave., 2013	1 060	572	488	664	383	281	1 020	478	542
1 0 3 年 平 均 Ave., 2014	1 057	563	494	697	401	296	1 023	465	558
1 0 4 年 平 均 Ave., 2015	1 074	582	491	721	406	315	1 024	455	569
1 0 5 年 平 均 Ave., 2016	1 083	575	507	727	411	316	1 025	453	572
1 0 6 年 平 均 Ave., 2017	1 073	570	503	728	419	309	1 023	455	567
1 0 7 年 平 均 Ave., 2018	1 067	574	494	763	434	329	1 019	456	563
1 0 8 年 平 均 Ave., 2019	1 044	554	490	764	431	333	1 018	443	575
1 0 9 年 平 均 Ave., 2020	1 090	579	511	748	430	318	1 024	451	573
1 1 0 年 平 均 Ave., 2021	1 117	596	521	796	467	329	1 026	460	566
1 1 1 年 平 均 Ave., 2022	1 125	607	518	822	486	336	1 021	473	548
1 月 Jan.	1 085	596	490	839	493	345	1 022	469	553
2 月 Feb.	1 087	589	498	841	502	339	1 022	483	539
3 月 Mar.	1 108	589	519	844	499	345	1 020	481	539
4 月 Apr.	1 134	609	525	872	504	368	1 019	458	561
5 月 May	1 136	618	518	817	467	350	1 019	451	568
6 月 June	1 100	590	510	786	454	332	1 018	508	510
7 月 July	1 137	594	542	802	482	319	1 020	508	511
8 月 Aug.	1 161	616	545	798	496	302	1 022	470	552
9 月 Sept.	1 167	635	533	784	476	308	1 018	443	575
1 0 月 Oct.	1 112	599	513	821	492	329	1 022	448	574
1 1 月 Nov.	1 110	603	507	842	487	355	1 027	473	553
1 2 月 Dec.	1 162	644	518	817	479	337	1 029	490	539
1 1 2 年 平 均 Ave., 2023	1 155	627	528	857	510	346	1 028	479	549
1 月 Jan.	1 123	620	503	826	508	318	1 028	488	540
2 月 Feb.	1 144	608	535	868	519	349	1 027	505	522
3 月 Mar.	1 179	643	536	892	532	360	1 029	477	552
4 月 Apr.	1 187	658	529	857	506	351	1 030	449	581
5 月 May	1 133	603	530	802	474	327	1 029	449	580
6 月 June	1 179	629	551	817	490	327	1 030	478	551
7 月 July	1 211	662	549	844	495	349	1 026	485	541
8 月 Aug.	1 146	617	530	883	533	350	1 027	484	542
9 月 Sept.	1 124	612	512	876	522	354	1 025	483	542
1 0 月 Oct.	1 146	628	518	854	508	346	1 029	474	555
1 1 月 Nov.	1 153	620	533	864	514	350	1 030	480	550
1 2 月 Dec.	1 130	621	508	896	519	377	1 029	491	538

TABLE 16. EMPLOYED PERSONS BY NUMBER OF EMPLOYEES IN WORKPLACE, 1978 TO DATE (Cont. 1)

年 月 別 Year & month	總計 Total	男 Male	女 Female	1 人 Person			2~9 人 Persons		
				合計 Total	男 Male	女 Female	合計 Total	男 Male	女 Female
6 7年平均 Ave., 1978	100.00	67.13	32.87	-	-	-	-	-	-
6 8年平均 Ave., 1979	100.00	66.94	33.06	13.18	9.54	3.64	41.02	28.44	12.58
6 9年平均 Ave., 1980	100.00	66.54	33.46	12.83	9.34	3.48	40.90	28.14	12.77
7 0年平均 Ave., 1981	100.00	66.67	33.33	13.22	9.75	3.47	40.91	28.38	12.53
7 1年平均 Ave., 1982	100.00	66.21	33.79	13.41	9.97	3.44	41.55	28.68	12.87
7 2年平均 Ave., 1983	100.00	64.51	35.49	13.26	9.37	3.89	42.13	28.15	13.97
7 3年平均 Ave., 1984	100.00	63.79	36.21	13.60	9.37	4.24	41.20	27.35	13.85
7 4年平均 Ave., 1985	100.00	63.53	36.47	13.74	9.47	4.27	41.85	27.63	14.22
7 5年平均 Ave., 1986	100.00	62.34	37.66	13.56	8.84	4.72	41.64	27.16	14.49
7 6年平均 Ave., 1987	100.00	61.90	38.10	13.68	8.76	4.92	40.19	26.09	14.10
7 7年平均 Ave., 1988	100.00	62.21	37.79	13.17	8.70	4.47	40.14	25.99	14.14
7 8年平均 Ave., 1989	100.00	62.35	37.65	12.97	8.70	4.27	39.79	25.85	13.94
7 9年平均 Ave., 1990	100.00	62.47	37.53	12.93	8.83	4.10	40.29	26.06	14.23
8 0年平均 Ave., 1991	100.00	62.50	37.50	12.84	8.99	3.85	40.88	26.34	14.54
8 1年平均 Ave., 1992	100.00	62.32	37.68	12.62	8.68	3.94	40.63	26.09	14.54
8 2年平均 Ave., 1993	100.00	62.00	38.00	12.18	8.30	3.89	40.41	25.87	14.54
8 3年平均 Ave., 1994	100.00	61.65	38.35	11.97	8.14	3.83	40.97	26.15	14.82
8 4年平均 Ave., 1995	100.00	61.45	38.55	11.77	7.98	3.80	41.33	26.38	14.95
8 5年平均 Ave., 1996	100.00	60.74	39.26	11.51	7.74	3.77	41.34	26.12	15.22
8 6年平均 Ave., 1997	100.00	60.62	39.38	11.22	7.55	3.67	40.78	25.74	15.04
8 7年平均 Ave., 1998	100.00	60.40	39.60	11.14	7.61	3.53	39.79	25.01	14.78
8 8年平均 Ave., 1999	100.00	59.92	40.08	11.08	7.54	3.54	39.88	24.82	15.06
8 9年平均 Ave., 2000	100.00	59.74	40.26	10.95	7.47	3.48	39.38	24.40	14.98
9 0年平均 Ave., 2001	100.00	59.18	40.82	10.70	7.33	3.37	39.12	23.83	15.29
9 1年平均 Ave., 2002	100.00	58.68	41.32	10.76	7.40	3.36	39.56	23.71	15.85
9 2年平均 Ave., 2003	100.00	58.28	41.72	10.57	7.15	3.42	39.07	23.11	15.96
9 3年平均 Ave., 2004	100.00	58.04	41.96	10.24	6.91	3.32	38.33	22.60	15.73
9 4年平均 Ave., 2005	100.00	57.86	42.14	9.93	6.67	3.27	37.94	22.23	15.70
9 5年平均 Ave., 2006	100.00	57.46	42.54	9.39	6.14	3.25	37.78	21.94	15.84
9 6年平均 Ave., 2007	100.00	57.01	42.99	8.95	5.83	3.12	38.35	22.19	16.17
9 7年平均 Ave., 2008	100.00	56.74	43.26	8.95	5.77	3.18	37.87	21.84	16.03
9 8年平均 Ave., 2009	100.00	56.20	43.80	8.97	5.80	3.17	37.33	21.22	16.11
9 9年平均 Ave., 2010	100.00	56.04	43.96	8.74	5.66	3.08	36.75	20.87	15.88
1 0 0年平均 Ave., 2011	100.00	56.09	43.91	8.43	5.45	2.98	35.83	20.40	15.44
1 0 1年平均 Ave., 2012	100.00	56.02	43.98	8.44	5.48	2.97	35.57	20.30	15.27
1 0 2年平均 Ave., 2013	100.00	55.76	44.24	8.51	5.55	2.96	35.40	20.26	15.14
1 0 3年平均 Ave., 2014	100.00	55.65	44.35	8.34	5.44	2.90	34.92	20.14	14.77
1 0 4年平均 Ave., 2015	100.00	55.67	44.33	8.29	5.42	2.86	34.53	20.03	14.50
1 0 5年平均 Ave., 2016	100.00	55.62	44.38	8.30	5.44	2.85	34.01	19.77	14.23
1 0 6年平均 Ave., 2017	100.00	55.54	44.46	8.22	5.39	2.83	34.49	19.75	14.74
1 0 7年平均 Ave., 2018	100.00	55.50	44.50	8.36	5.53	2.83	34.38	19.77	14.61
1 0 8年平均 Ave., 2019	100.00	55.44	44.56	8.55	5.65	2.90	34.18	19.76	14.42
1 0 9年平均 Ave., 2020	100.00	55.44	44.56	8.53	5.62	2.91	34.07	19.61	14.46
1 1 0年平均 Ave., 2021	100.00	55.32	44.68	8.42	5.54	2.88	33.62	19.14	14.47
1 1 1年平均 Ave., 2022	100.00	55.29	44.71	8.38	5.37	3.01	33.54	19.00	14.54
1 月 Jan.	100.00	55.38	44.62	8.30	5.17	3.13	33.86	19.18	14.68
2 月 Feb.	100.00	55.35	44.65	8.26	5.31	2.96	33.48	18.75	14.74
3 月 Mar.	100.00	55.37	44.63	8.60	5.62	2.99	33.23	18.71	14.53
4 月 Apr.	100.00	55.35	44.65	8.53	5.49	3.03	33.47	19.02	14.45
5 月 May	100.00	55.29	44.71	8.30	5.43	2.87	34.36	19.84	14.52
6 月 June	100.00	55.30	44.70	8.43	5.44	2.99	34.46	19.38	15.07
7 月 July	100.00	55.33	44.67	8.46	5.41	3.06	33.83	19.08	14.75
8 月 Aug.	100.00	55.30	44.70	8.17	5.07	3.10	33.55	19.38	14.17
9 月 Sept.	100.00	55.23	44.77	8.22	5.22	3.00	33.00	18.71	14.29
1 0 月 Oct.	100.00	55.19	44.81	8.52	5.55	2.97	33.01	18.41	14.60
1 1 月 Nov.	100.00	55.20	44.80	8.44	5.46	2.99	33.11	18.76	14.34
1 2 月 Dec.	100.00	55.17	44.83	8.31	5.25	3.06	33.17	18.82	14.36
1 1 2年平均 Ave., 2023	100.00	54.99	45.01	8.51	5.36	3.15	32.43	18.16	14.27
1 月 Jan.	100.00	55.12	44.88	8.32	5.03	3.30	32.78	18.46	14.32
2 月 Feb.	100.00	55.10	44.90	8.33	5.08	3.26	32.30	18.18	14.12
3 月 Mar.	100.00	55.06	44.94	8.21	5.23	2.98	32.75	18.36	14.39
4 月 Apr.	100.00	55.02	44.98	8.22	5.24	2.99	33.09	18.61	14.48
5 月 May	100.00	54.99	45.01	8.67	5.68	2.99	33.26	18.66	14.60
6 月 June	100.00	54.98	45.02	8.87	5.74	3.14	32.49	18.21	14.28
7 月 July	100.00	54.97	45.03	8.66	5.51	3.15	32.35	18.11	14.24
8 月 Aug.	100.00	54.97	45.03	8.62	5.43	3.19	31.99	17.94	14.05
9 月 Sept.	100.00	54.99	45.01	8.62	5.44	3.18	31.68	17.62	14.07
1 0 月 Oct.	100.00	54.91	45.09	8.71	5.31	3.40	31.99	17.91	14.08
1 1 月 Nov.	100.00	54.90	45.10	8.62	5.30	3.32	32.12	17.96	14.17
1 2 月 Dec.	100.00	54.88	45.12	8.26	5.32	2.94	32.36	17.90	14.46

單位：%

Unit：%

表 1 6 歷年就業者之服務場所員工人數 (續完)

單位：%

年 月 別 Year & month	1 0 ~ 2 9 人 Persons			3 0 ~ 4 9 人 Persons			5 0 ~ 9 9 人 Persons		
	合計	男	女	合計	男	女	合計	男	女
	Total	Male	Female	Total	Male	Female	Total	Male	Female
6 7 年平均 Ave., 1978	-	-	-	-	-	-	-	-	-
6 8 年平均 Ave., 1979	11.27	8.03	3.24	5.28	3.28	2.00	4.97	2.71	2.26
6 9 年平均 Ave., 1980	11.47	8.12	3.35	4.79	2.94	1.85	5.11	2.82	2.29
7 0 年平均 Ave., 1981	11.25	7.86	3.39	4.76	2.86	1.90	5.20	2.81	2.39
7 1 年平均 Ave., 1982	10.75	7.10	3.65	4.62	2.69	1.93	5.29	2.83	2.47
7 2 年平均 Ave., 1983	10.92	7.09	3.83	4.74	2.71	2.02	5.19	2.74	2.44
7 3 年平均 Ave., 1984	11.06	7.17	3.89	4.87	2.76	2.11	5.39	2.90	2.49
7 4 年平均 Ave., 1985	10.82	6.93	3.89	4.79	2.74	2.05	5.40	2.84	2.56
7 5 年平均 Ave., 1986	10.95	6.89	4.06	4.87	2.72	2.15	5.34	2.80	2.54
7 6 年平均 Ave., 1987	11.67	7.26	4.41	5.08	2.89	2.19	5.58	2.93	2.66
7 7 年平均 Ave., 1988	12.26	7.65	4.61	5.23	2.96	2.27	5.62	2.97	2.65
7 8 年平均 Ave., 1989	12.71	7.91	4.80	5.40	3.06	2.35	5.66	2.95	2.72
7 9 年平均 Ave., 1990	13.20	8.11	5.09	5.43	3.04	2.39	5.42	2.93	2.49
8 0 年平均 Ave., 1991	13.35	8.17	5.18	5.58	3.17	2.41	5.28	2.81	2.47
8 1 年平均 Ave., 1992	13.82	8.54	5.28	5.64	3.20	2.45	5.23	2.82	2.41
8 2 年平均 Ave., 1993	14.89	9.08	5.80	5.64	3.23	2.41	5.20	2.76	2.44
8 3 年平均 Ave., 1994	15.51	9.30	6.21	5.53	3.12	2.42	4.98	2.62	2.37
8 4 年平均 Ave., 1995	15.54	9.30	6.24	5.51	3.07	2.44	4.61	2.45	2.16
8 5 年平均 Ave., 1996	15.20	9.00	6.20	5.50	3.01	2.50	4.43	2.34	2.09
8 6 年平均 Ave., 1997	15.35	9.06	6.29	5.79	3.18	2.61	4.62	2.43	2.19
8 7 年平均 Ave., 1998	15.73	9.31	6.42	5.99	3.29	2.70	4.91	2.58	2.33
8 8 年平均 Ave., 1999	15.42	9.01	6.41	6.07	3.40	2.67	5.15	2.72	2.43
8 9 年平均 Ave., 2000	15.45	9.01	6.44	6.18	3.43	2.75	5.32	2.84	2.48
9 0 年平均 Ave., 2001	15.60	9.02	6.58	6.13	3.31	2.82	5.52	2.95	2.57
9 1 年平均 Ave., 2002	15.34	8.74	6.60	6.07	3.28	2.79	5.39	2.88	2.52
9 2 年平均 Ave., 2003	15.71	8.94	6.76	6.03	3.30	2.73	5.35	2.89	2.45
9 3 年平均 Ave., 2004	16.18	9.22	6.96	6.11	3.32	2.79	5.62	3.01	2.61
9 4 年平均 Ave., 2005	16.45	9.39	7.06	6.27	3.41	2.86	5.73	3.11	2.61
9 5 年平均 Ave., 2006	16.46	9.47	6.99	6.63	3.60	3.03	5.75	3.12	2.63
9 6 年平均 Ave., 2007	16.54	9.33	7.21	6.85	3.70	3.15	5.82	3.12	2.69
9 7 年平均 Ave., 2008	16.45	9.26	7.19	6.89	3.69	3.20	5.80	3.11	2.69
9 8 年平均 Ave., 2009	16.42	9.11	7.31	6.82	3.60	3.22	5.67	3.05	2.62
9 9 年平均 Ave., 2010	16.60	9.15	7.45	6.90	3.68	3.21	5.71	3.05	2.66
1 0 0 年平均 Ave., 2011	16.96	9.42	7.55	7.23	3.89	3.33	5.93	3.23	2.70
1 0 1 年平均 Ave., 2012	17.49	9.78	7.71	7.22	3.85	3.37	5.94	3.16	2.78
1 0 2 年平均 Ave., 2013	17.81	9.90	7.91	7.18	3.80	3.39	6.07	3.19	2.88
1 0 3 年平均 Ave., 2014	18.12	10.05	8.08	7.34	3.91	3.43	6.21	3.21	3.00
1 0 4 年平均 Ave., 2015	18.13	10.02	8.10	7.57	3.97	3.59	6.32	3.33	2.99
1 0 5 年平均 Ave., 2016	18.38	10.13	8.25	7.86	4.21	3.65	6.30	3.29	3.00
1 0 6 年平均 Ave., 2017	18.55	10.24	8.31	7.72	4.19	3.53	6.16	3.25	2.90
1 0 7 年平均 Ave., 2018	18.58	10.11	8.46	7.67	4.06	3.61	6.10	3.22	2.88
1 0 8 年平均 Ave., 2019	18.42	10.03	8.40	8.00	4.24	3.77	6.27	3.34	2.93
1 0 9 年平均 Ave., 2020	18.25	9.92	8.33	7.90	4.20	3.70	6.37	3.40	2.96
1 1 0 年平均 Ave., 2021	17.97	9.71	8.26	7.96	4.27	3.69	6.36	3.35	3.01
1 1 1 年平均 Ave., 2022	18.04	9.73	8.32	7.80	4.19	3.62	6.24	3.29	2.95
1 月 Jan.	18.05	9.76	8.29	8.08	4.42	3.66	6.04	3.29	2.76
2 月 Feb.	17.93	9.71	8.22	8.27	4.51	3.76	6.31	3.33	2.97
3 月 Mar.	18.08	9.95	8.13	7.85	4.07	3.79	6.26	3.32	2.94
4 月 Apr.	17.95	9.98	7.97	7.64	3.92	3.72	5.93	3.18	2.75
5 月 May	17.28	9.24	8.04	7.89	4.18	3.71	6.03	3.08	2.95
6 月 June	17.69	9.55	8.14	7.66	4.06	3.60	6.22	3.22	3.00
7 月 July	17.78	9.39	8.38	7.68	4.18	3.49	6.29	3.36	2.93
8 月 Aug.	18.21	9.44	8.78	7.43	4.18	3.25	6.50	3.36	3.14
9 月 Sept.	18.62	10.12	8.50	7.40	4.03	3.37	6.71	3.52	3.19
1 0 月 Oct.	18.48	10.16	8.32	7.71	4.23	3.48	6.38	3.35	3.03
1 1 月 Nov.	18.48	9.92	8.56	7.87	4.16	3.71	6.03	3.22	2.81
1 2 月 Dec.	17.96	9.48	8.48	8.14	4.28	3.86	6.16	3.26	2.90
1 1 2 年平均 Ave., 2023	18.62	9.98	8.65	7.79	4.14	3.65	6.28	3.34	2.94
1 月 Jan.	18.34	9.71	8.63	8.27	4.41	3.86	6.33	3.42	2.91
2 月 Feb.	18.45	9.87	8.58	8.12	4.29	3.82	6.35	3.46	2.89
3 月 Mar.	18.57	9.88	8.69	7.33	3.96	3.37	6.17	3.26	2.91
4 月 Apr.	18.41	10.00	8.41	7.44	3.89	3.56	6.12	3.27	2.85
5 月 May	18.42	10.00	8.43	7.84	4.14	3.70	6.05	3.25	2.80
6 月 June	18.73	9.86	8.86	7.86	4.17	3.69	5.78	3.13	2.65
7 月 July	18.56	9.90	8.66	7.70	4.01	3.69	6.05	3.21	2.84
8 月 Aug.	18.83	10.12	8.71	7.59	3.94	3.66	6.49	3.40	3.10
9 月 Sept.	19.10	10.20	8.90	7.85	4.20	3.65	6.54	3.53	3.01
1 0 月 Oct.	18.65	9.97	8.69	8.07	4.40	3.67	6.37	3.39	2.98
1 1 月 Nov.	18.67	10.09	8.58	7.88	4.32	3.55	6.39	3.29	3.10
1 2 月 Dec.	18.74	10.10	8.63	7.56	4.00	3.56	6.71	3.47	3.24

TABLE 16. EMPLOYED PERSONS BY NUMBER OF EMPLOYEES IN WORKPLACE, 1978 TO DATE (Cont. End)

Unit : %

100~499人			500人以上			政府機關		
Persons			Persons & above			Government		
合計	男	女	合計	男	女	合計	男	女
Total	Male	Female	Total	Male	Female	Total	Male	Female
-	-	-	-	-	-	-	-	-
8.59	4.32	4.27	3.71	1.89	1.82	11.98	8.74	3.24
8.48	4.17	4.31	3.97	2.10	1.87	12.45	8.90	3.55
8.50	4.22	4.27	3.80	2.03	1.77	12.36	8.75	3.61
8.49	4.31	4.18	3.36	1.82	1.55	12.52	8.81	3.71
8.29	4.23	4.06	3.25	1.75	1.50	12.22	8.46	3.76
8.63	4.36	4.27	3.51	1.81	1.70	11.74	8.07	3.67
8.45	4.25	4.20	3.30	1.78	1.52	11.65	7.90	3.75
8.56	4.18	4.38	3.21	1.71	1.49	11.88	8.05	3.83
8.76	4.39	4.37	3.37	1.81	1.56	11.66	7.76	3.90
8.52	4.36	4.17	3.49	1.90	1.59	11.57	7.68	3.89
8.33	4.27	4.06	3.71	2.07	1.64	11.41	7.54	3.87
7.60	3.97	3.63	3.59	2.06	1.53	11.54	7.48	4.07
7.46	3.96	3.50	3.17	1.78	1.39	11.45	7.29	4.16
7.41	3.92	3.49	3.04	1.80	1.24	11.60	7.28	4.33
7.09	3.78	3.31	2.84	1.68	1.16	11.75	7.30	4.45
7.07	3.78	3.29	2.77	1.65	1.11	11.20	6.89	4.31
7.08	3.76	3.33	3.05	1.82	1.23	11.09	6.68	4.41
7.10	3.77	3.33	3.58	2.09	1.49	11.33	6.67	4.66
7.37	3.93	3.44	3.72	2.18	1.54	11.15	6.54	4.61
7.97	4.22	3.75	3.97	2.28	1.69	10.50	6.10	4.40
8.15	4.29	3.85	4.00	2.29	1.71	10.24	5.85	4.39
8.50	4.43	4.07	4.14	2.39	1.75	10.07	5.77	4.29
8.65	4.56	4.09	4.04	2.29	1.75	10.24	5.90	4.34
8.76	4.75	4.02	4.10	2.30	1.80	10.01	5.62	4.38
8.70	4.82	3.88	4.24	2.39	1.85	10.32	5.67	4.66
8.80	4.84	3.95	4.57	2.61	1.96	10.16	5.54	4.62
8.94	4.91	4.03	5.07	2.93	2.14	9.67	5.20	4.47
9.38	5.18	4.20	5.37	3.08	2.29	9.24	4.94	4.30
9.22	5.12	4.10	5.22	3.00	2.22	9.05	4.72	4.33
9.52	5.27	4.26	5.32	3.08	2.24	9.21	4.73	4.47
9.47	5.19	4.28	5.20	3.01	2.19	10.11	5.21	4.90
9.71	5.29	4.41	5.61	3.24	2.36	10.00	5.09	4.91
9.93	5.41	4.51	6.00	3.47	2.53	9.69	4.83	4.86
9.90	5.40	4.50	5.97	3.50	2.47	9.46	4.54	4.92
9.66	5.22	4.45	6.06	3.49	2.56	9.30	4.36	4.94
9.54	5.08	4.46	6.30	3.62	2.67	9.23	4.20	5.04
9.59	5.20	4.39	6.44	3.63	2.81	9.14	4.06	5.08
9.61	5.11	4.50	6.45	3.64	2.80	9.10	4.02	5.08
9.45	5.02	4.43	6.42	3.69	2.72	9.01	4.01	5.00
9.33	5.02	4.32	6.67	3.79	2.88	8.91	3.99	4.92
9.08	4.82	4.26	6.64	3.75	2.89	8.85	3.85	5.00
9.47	5.03	4.44	6.50	3.74	2.77	8.91	3.92	4.98
9.76	5.20	4.55	6.96	4.08	2.87	8.96	4.01	4.95
9.85	5.32	4.54	7.20	4.26	2.94	8.94	4.15	4.80
9.46	5.19	4.27	7.31	4.30	3.01	8.91	4.09	4.82
9.49	5.14	4.35	7.34	4.38	2.96	8.92	4.21	4.70
9.68	5.15	4.53	7.37	4.36	3.01	8.91	4.20	4.71
9.93	5.34	4.60	7.64	4.41	3.22	8.92	4.01	4.92
9.99	5.44	4.55	7.18	4.11	3.08	8.96	3.97	4.99
9.67	5.19	4.49	6.91	3.99	2.92	8.95	4.46	4.49
9.97	5.22	4.76	7.03	4.23	2.80	8.95	4.46	4.49
10.18	5.40	4.78	7.00	4.35	2.65	8.96	4.12	4.84
10.24	5.57	4.67	6.88	4.18	2.70	8.93	3.88	5.05
9.75	5.25	4.49	7.20	4.31	2.88	8.96	3.93	5.03
9.71	5.27	4.44	7.37	4.26	3.11	8.98	4.14	4.84
10.15	5.63	4.52	7.13	4.19	2.95	8.98	4.28	4.71
10.02	5.44	4.58	7.43	4.43	3.01	8.92	4.15	4.77
9.79	5.41	4.39	7.20	4.43	2.77	8.96	4.26	4.70
9.96	5.30	4.66	7.56	4.52	3.04	8.94	4.40	4.54
10.26	5.59	4.66	7.76	4.63	3.13	8.95	4.15	4.80
10.32	5.72	4.60	7.45	4.40	3.05	8.95	3.90	5.05
9.85	5.24	4.61	6.97	4.12	2.85	8.94	3.90	5.04
10.24	5.46	4.78	7.09	4.25	2.84	8.94	4.15	4.79
10.49	5.73	4.76	7.31	4.29	3.02	8.89	4.20	4.68
9.93	5.34	4.59	7.65	4.62	3.03	8.89	4.20	4.70
9.74	5.30	4.44	7.59	4.52	3.07	8.88	4.19	4.69
9.91	5.43	4.48	7.39	4.40	2.99	8.90	4.10	4.80
9.96	5.35	4.61	7.46	4.44	3.02	8.90	4.14	4.75
9.75	5.37	4.39	7.73	4.48	3.25	8.88	4.24	4.65

表 1 7 歷年失業者按初次尋職者與非初次尋職者分

單位：千人

年 月 別 Year & month	勞 動 力 Labor Force			失 業 者		
	總計 Total	男 Male	女 Female	合計	男	女
				Total	Male	Female
6 7 年平均 Ave., 1978	6 337	4 250	2 087	106	67	39
6 8 年平均 Ave., 1979	6 515	4 356	2 159	83	50	33
6 9 年平均 Ave., 1980	6 629	4 406	2 223	82	49	33
7 0 年平均 Ave., 1981	6 764	4 503	2 261	92	55	37
7 1 年平均 Ave., 1982	6 959	4 605	2 354	149	96	53
7 2 年平均 Ave., 1983	7 266	4 687	2 580	197	126	71
7 3 年平均 Ave., 1984	7 491	4 778	2 713	183	116	67
7 4 年平均 Ave., 1985	7 651	4 860	2 790	222	141	81
7 5 年平均 Ave., 1986	7 945	4 957	2 988	212	136	75
7 6 年平均 Ave., 1987	8 183	5 065	3 118	161	100	61
7 7 年平均 Ave., 1988	8 247	5 130	3 116	139	87	52
7 8 年平均 Ave., 1989	8 390	5 231	3 159	132	82	49
7 9 年平均 Ave., 1990	8 423	5 263	3 160	140	88	52
8 0 年平均 Ave., 1991	8 569	5 355	3 214	130	80	49
8 1 年平均 Ave., 1992	8 765	5 460	3 304	132	81	52
8 2 年平均 Ave., 1993	8 874	5 497	3 377	128	75	54
8 3 年平均 Ave., 1994	9 081	5 595	3 485	142	84	58
8 4 年平均 Ave., 1995	9 210	5 659	3 551	165	101	64
8 5 年平均 Ave., 1996	9 310	5 662	3 648	242	154	88
8 6 年平均 Ave., 1997	9 432	5 731	3 701	256	169	88
8 7 年平均 Ave., 1998	9 546	5 780	3 767	257	169	88
8 8 年平均 Ave., 1999	9 668	5 812	3 856	283	188	95
8 9 年平均 Ave., 2000	9 784	5 867	3 917	293	197	95
9 0 年平均 Ave., 2001	9 832	5 855	3 977	450	302	148
9 1 年平均 Ave., 2002	9 969	5 896	4 074	515	348	167
9 2 年平均 Ave., 2003	10 076	5 904	4 172	503	326	177
9 3 年平均 Ave., 2004	10 240	5 968	4 272	454	288	166
9 4 年平均 Ave., 2005	10 371	6 012	4 359	428	259	169
9 5 年平均 Ave., 2006	10 522	6 056	4 467	411	245	166
9 6 年平均 Ave., 2007	10 713	6 116	4 597	419	248	171
9 7 年平均 Ave., 2008	10 853	6 173	4 680	450	271	179
9 8 年平均 Ave., 2009	10 917	6 180	4 737	639	404	235
9 9 年平均 Ave., 2010	11 070	6 242	4 828	577	362	215
1 0 0 年平均 Ave., 2011	11 200	6 304	4 896	491	297	194
1 0 1 年平均 Ave., 2012	11 341	6 369	4 972	481	286	195
1 0 2 年平均 Ave., 2013	11 445	6 402	5 043	478	286	192
1 0 3 年平均 Ave., 2014	11 535	6 441	5 094	457	275	182
1 0 4 年平均 Ave., 2015	11 638	6 497	5 141	440	263	177
1 0 5 年平均 Ave., 2016	11 727	6 541	5 186	460	274	185
1 0 6 年平均 Ave., 2017	11 795	6 568	5 227	443	263	180
1 0 7 年平均 Ave., 2018	11 874	6 602	5 272	440	257	184
1 0 8 年平均 Ave., 2019	11 946	6 631	5 315	446	255	191
1 0 9 年平均 Ave., 2020	11 964	6 638	5 326	460	260	200
1 1 0 年平均 Ave., 2021	11 919	6 595	5 324	471	263	209
1 1 1 年平均 Ave., 2022	11 853	6 554	5 298	434	241	193
1 月 Jan.	11 905	6 597	5 308	430	242	188
2 月 Feb.	11 893	6 589	5 304	434	247	187
3 月 Mar.	11 875	6 576	5 299	435	242	193
4 月 Apr.	11 844	6 555	5 289	429	237	192
5 月 May	11 805	6 528	5 277	434	241	193
6 月 June	11 815	6 536	5 278	442	247	195
7 月 July	11 845	6 555	5 290	448	249	199
8 月 Aug.	11 851	6 553	5 298	449	248	201
9 月 Sept.	11 830	6 534	5 296	433	240	193
1 0 月 Oct.	11 841	6 534	5 308	431	236	195
1 1 月 Nov.	11 858	6 543	5 315	428	234	194
1 2 月 Dec.	11 869	6 550	5 319	418	233	185
1 1 2 年平均 Ave., 2023	11 943	6 568	5 375	415	229	186
1 月 Jan.	11 887	6 554	5 333	416	231	185
2 月 Feb.	11 906	6 561	5 345	420	233	188
3 月 Mar.	11 919	6 564	5 355	424	235	190
4 月 Apr.	11 924	6 564	5 359	417	234	184
5 月 May	11 920	6 557	5 363	412	229	184
6 月 June	11 935	6 563	5 372	417	231	186
7 月 July	11 969	6 579	5 391	426	233	193
8 月 Aug.	11 972	6 580	5 392	426	232	194
9 月 Sept.	11 957	6 571	5 386	416	225	191
1 0 月 Oct.	11 969	6 574	5 395	411	227	184
1 1 月 Nov.	11 977	6 576	5 401	400	220	180
1 2 月 Dec.	11 982	6 575	5 407	399	219	180

TABLE 17. UNEMPLOYED PERSONS BY NEW / EXPERIENCED JOBSEEKERS, 1978 TO DATE

Unit : Thousand Persons

Unemployed							
初次尋職者 New Jobseekers				非初次尋職者 Experienced Jobseekers			
小計 Total	男 Male	女 Female		小計 Total	男 Male	女 Female	
59	34	25		47	33	14	
45	26	19		38	24	14	
44	25	19		38	24	14	
47	26	21		44	28	16	
61	36	25		88	60	28	
73	41	32		124	84	40	
70	41	29		113	75	38	
75	43	31		148	98	50	
73	43	30		138	93	45	
58	34	24		103	66	37	
51	31	20		88	56	32	
46	28	18		86	54	32	
47	29	18		93	59	34	
43	27	16		87	54	33	
46	27	18		87	53	34	
41	23	18		87	51	35	
43	24	19		99	61	38	
47	26	21		118	75	43	
56	30	26		186	124	62	
57	31	26		199	137	61	
59	34	25		198	136	63	
60	34	26		222	154	69	
58	35	23		235	163	72	
75	44	31		375	258	117	
81	49	32		435	299	135	
85	46	38		418	279	139	
85	48	37		369	240	129	
82	45	37		346	214	132	
82	47	35		329	198	131	
87	48	38		332	199	133	
93	51	42		357	220	137	
102	57	46		536	347	189	
105	60	44		472	302	170	
100	55	45		391	242	149	
105	56	49		375	230	145	
112	59	53		366	227	139	
105	57	48		352	218	133	
101	54	47		339	209	130	
109	61	48		351	213	137	
104	54	50		339	209	130	
104	55	50		336	202	134	
107	57	50		339	199	140	
102	54	47		358	206	153	
95	49	46		376	213	163	
95	47	47		340	194	146	
91	44	48		339	198	141	
90	47	43		344	200	145	
91	56	35		344	186	159	
89	46	43		340	191	149	
87	56	31		347	185	162	
94	51	42		349	196	153	
102	51	50		347	197	149	
107	49	58		342	199	143	
98	39	59		335	201	134	
97	45	53		334	192	142	
95	37	58		333	197	136	
94	45	49		324	188	136	
91	45	47		324	184	140	
93	57	36		323	174	149	
90	40	50		330	193	138	
91	40	51		333	195	138	
89	48	41		328	185	143	
86	40	47		326	189	137	
91	37	55		326	194	131	
97	44	53		329	190	139	
97	45	52		329	187	141	
91	48	43		324	176	148	
91	42	49		320	185	135	
88	47	41		312	173	139	
86	46	40		313	172	141	

表 1 8 歷年失業者之年齡

單位：千人

年 月 別 Year & month	總計 Total	男 Male	女 Female	1 5 ~ 2 4 歲					
				合計 Total	男 Male	女 Female	1 5 ~ 1 9 歲 Years		
							小計 Total	男 Male	女 Female
6 7 年平均 Ave., 1978	106	67	39	71	37	35	35	16	18
6 8 年平均 Ave., 1979	83	50	33	60	30	30	27	11	16
6 9 年平均 Ave., 1980	82	49	33	57	28	29	26	11	15
7 0 年平均 Ave., 1981	92	55	37	64	31	33	29	12	17
7 1 年平均 Ave., 1982	149	96	53	93	49	45	38	18	20
7 2 年平均 Ave., 1983	197	126	71	115	57	58	47	21	26
7 3 年平均 Ave., 1984	183	116	67	106	54	51	39	19	21
7 4 年平均 Ave., 1985	222	141	81	123	61	62	48	21	27
7 5 年平均 Ave., 1986	212	136	75	115	60	56	42	21	21
7 6 年平均 Ave., 1987	161	100	61	92	46	45	33	15	18
7 7 年平均 Ave., 1988	139	87	52	77	39	38	26	12	14
7 8 年平均 Ave., 1989	132	82	49	71	36	34	25	11	13
7 9 年平均 Ave., 1990	140	88	52	73	37	36	25	12	12
8 0 年平均 Ave., 1991	130	80	49	64	33	32	20	9	11
8 1 年平均 Ave., 1992	132	81	52	66	34	32	19	8	11
8 2 年平均 Ave., 1993	128	75	54	62	29	33	17	7	10
8 3 年平均 Ave., 1994	142	84	58	65	29	35	19	8	11
8 4 年平均 Ave., 1995	165	101	64	70	33	37	21	9	12
8 5 年平均 Ave., 1996	242	154	88	90	42	48	27	13	15
8 6 年平均 Ave., 1997	256	169	88	89	42	47	26	12	14
8 7 年平均 Ave., 1998	257	169	88	92	46	46	26	13	12
8 8 年平均 Ave., 1999	283	188	95	95	47	47	27	14	13
8 9 年平均 Ave., 2000	293	197	95	94	50	45	25	13	12
9 0 年平均 Ave., 2001	450	302	148	130	65	65	34	17	17
9 1 年平均 Ave., 2002	515	348	167	145	76	69	32	17	15
9 2 年平均 Ave., 2003	503	326	177	131	67	64	27	13	13
9 3 年平均 Ave., 2004	454	288	166	120	64	56	23	13	10
9 4 年平均 Ave., 2005	428	259	169	112	53	58	20	11	9
9 5 年平均 Ave., 2006	411	245	166	104	51	52	18	8	9
9 6 年平均 Ave., 2007	419	248	171	104	49	54	17	9	9
9 7 年平均 Ave., 2008	450	271	179	110	53	57	18	9	8
9 8 年平均 Ave., 2009	639	404	235	127	61	66	19	9	10
9 9 年平均 Ave., 2010	577	362	215	114	54	60	15	8	7
1 0 0 年平均 Ave., 2011	491	297	194	109	51	58	16	8	8
1 0 1 年平均 Ave., 2012	481	286	195	113	53	60	13	7	6
1 0 2 年平均 Ave., 2013	478	286	192	119	57	61	12	6	6
1 0 3 年平均 Ave., 2014	457	275	182	112	58	54	11	7	4
1 0 4 年平均 Ave., 2015	440	263	177	109	57	52	11	6	5
1 0 5 年平均 Ave., 2016	460	274	185	112	57	55	11	7	4
1 0 6 年平均 Ave., 2017	443	263	180	112	56	57	11	6	5
1 0 7 年平均 Ave., 2018	440	257	184	112	57	55	10	7	3
1 0 8 年平均 Ave., 2019	446	255	191	118	60	58	11	6	6
1 0 9 年平均 Ave., 2020	460	260	200	112	58	54	9	4	5
1 1 0 年平均 Ave., 2021	471	263	209	112	58	54	9	4	5
1 1 1 年平均 Ave., 2022	434	241	193	105	50	55	8	4	5
1 月 Jan.	430	242	188	105	54	50	8	5	3
2 月 Feb.	434	247	187	107	56	51	8	4	4
3 月 Mar.	435	242	193	107	62	45	8	1	7
4 月 Apr.	429	237	192	104	56	48	8	4	3
5 月 May	434	241	193	103	60	42	8	6	2
6 月 June	442	247	195	106	60	46	9	7	2
7 月 July	448	249	199	109	51	58	9	6	3
8 月 Aug.	449	248	201	111	38	73	9	2	6
9 月 Sept.	433	240	193	107	34	73	8	1	7
1 0 月 Oct.	431	236	195	103	46	57	8	2	6
1 1 月 Nov.	428	234	194	100	41	59	8	3	5
1 2 月 Dec.	418	233	185	96	43	53	8	3	5
1 1 2 年平均 Ave., 2023	415	229	186	94	45	49	8	4	3
1 月 Jan.	416	231	185	94	51	43	8	5	3
2 月 Feb.	420	233	188	95	46	50	8	4	3
3 月 Mar.	424	235	190	95	42	53	7	4	3
4 月 Apr.	417	234	184	94	44	51	8	2	5
5 月 May	412	229	184	92	43	49	7	6	2
6 月 June	417	231	186	96	45	51	8	3	5
7 月 July	426	233	193	100	44	56	8	5	3
8 月 Aug.	426	232	194	100	43	57	8	3	5
9 月 Sept.	416	225	191	94	47	48	8	7	1
1 0 月 Oct.	411	227	184	92	45	47	8	5	2
1 1 月 Nov.	400	220	180	90	48	42	7	4	3
1 2 月 Dec.	399	219	180	90	45	45	8	5	3

TABLE 18. UNEMPLOYED PERSONS BY AGE, 1978 TO DATE

Unit : Thousand Persons

Years			25 ~ 44 歲								
20 ~ 24 歲			合計	男	女	25 ~ 29 歲			30 ~ 34 歲		
小計	男	女				小計	男	女	小計	男	女
Total	Male	Female	Total	Male	Female	Total	Male	Female	Total	Male	Female
36	20	16	25	21	4	16	13	3	4	4	1
32	18	14	17	14	3	11	8	3	3	2	0
31	17	14	19	15	4	13	9	4	3	3	0
35	19	16	22	18	4	13	10	3	4	3	1
55	31	24	44	36	8	24	19	6	10	8	1
68	36	32	63	51	12	34	26	8	16	13	3
66	36	31	62	47	15	35	25	10	15	12	3
75	40	35	80	62	18	41	29	12	22	17	4
74	39	34	79	60	19	41	29	12	19	15	5
59	31	28	57	42	15	30	21	9	14	10	4
51	27	23	53	39	14	28	20	8	13	10	3
46	25	21	52	38	14	28	19	9	12	9	3
49	25	24	58	43	15	28	20	9	14	10	4
44	24	21	57	40	17	28	18	10	13	9	3
47	26	21	58	39	19	30	18	12	14	10	5
45	22	23	58	38	20	28	17	11	14	10	4
46	21	24	68	46	21	32	20	12	18	13	5
49	24	25	82	57	25	37	23	14	20	15	5
62	29	33	127	90	38	52	33	19	31	22	9
63	30	33	133	97	37	53	34	19	32	24	8
66	33	33	131	93	38	52	33	18	31	22	8
67	33	34	147	106	42	54	35	19	36	26	10
69	36	33	154	109	45	54	33	20	38	27	11
97	48	48	243	174	69	77	51	26	62	44	18
112	58	54	279	195	84	94	58	36	69	48	20
104	54	51	265	179	86	93	60	33	61	41	20
98	51	46	239	154	84	87	52	36	56	37	19
92	43	49	230	143	87	92	55	36	53	32	21
86	43	43	233	141	92	97	56	41	56	34	22
86	41	46	240	144	96	96	55	41	59	34	25
92	44	49	251	153	98	105	61	45	61	37	24
108	52	56	372	238	134	144	86	57	95	60	35
99	46	53	337	213	124	132	77	54	87	55	32
93	43	50	281	170	110	112	62	50	74	43	31
100	45	54	276	165	111	108	59	49	74	45	29
106	51	55	268	163	105	105	59	46	72	45	27
101	51	50	258	153	105	97	53	44	69	43	26
98	51	47	246	147	100	92	49	43	67	39	28
101	50	51	254	151	103	95	54	41	61	36	25
102	50	52	244	147	97	93	52	41	54	33	22
102	49	52	240	141	99	91	53	38	50	30	21
106	54	52	241	137	104	94	51	43	47	27	20
103	54	49	245	133	111	92	47	45	53	28	24
103	54	50	243	134	108	92	48	44	53	30	24
97	46	50	224	124	100	85	46	39	52	30	23
97	49	47	224	118	106	88	45	43	49	28	20
99	52	47	223	119	104	85	50	36	49	29	20
99	61	38	224	102	122	86	45	42	50	23	27
97	52	45	221	119	102	85	44	41	51	32	19
95	55	40	223	116	107	84	42	43	53	28	25
97	53	45	226	126	100	85	45	40	54	33	20
100	45	55	229	140	89	87	50	37	52	31	22
102	36	66	230	148	82	86	51	35	55	33	22
98	32	66	222	136	87	83	47	36	55	28	27
94	44	51	222	119	103	85	45	40	53	25	28
92	38	54	222	122	100	84	47	37	54	32	22
88	39	48	220	126	94	85	44	41	54	35	19
87	41	46	217	123	94	83	46	37	53	29	24
86	45	40	220	119	101	87	43	44	53	32	21
88	42	46	220	122	99	85	43	42	53	31	22
87	38	50	223	123	100	87	55	32	54	21	33
87	42	45	220	140	80	84	58	26	53	30	23
85	37	48	217	131	86	84	41	43	53	42	11
89	42	46	218	133	86	83	45	38	53	36	17
92	39	53	219	131	88	80	47	33	54	34	21
92	40	52	218	123	95	81	54	27	54	24	30
86	39	47	217	112	104	81	49	32	54	19	35
85	39	45	217	117	100	82	41	41	52	23	29
82	44	38	209	107	102	78	32	46	50	27	23
82	41	42	207	117	90	78	41	36	48	26	22

表18 歷年失業者之年齡(續)

單位：千人

年 月 別 Year & month	25 ~ 44 歲 Years						45 ~ 64 歲					
	35 ~ 39 歲 Years			40 ~ 44 歲 Years			合計 Total	男 Male	女 Female	45 ~ 49 歲 Years		
	小計 Total	男 Male	女 Female	小計 Total	男 Male	女 Female				小計 Total	男 Male	女 Female
67年平均 Ave., 1978	2	2	0	2	2	0	9	9	0	2	2	0
68年平均 Ave., 1979	2	1	0	1	1	0	7	6	0	2	2	0
69年平均 Ave., 1980	2	2	0	1	1	0	6	6	0	2	2	0
70年平均 Ave., 1981	3	3	0	2	2	0	6	6	0	2	2	0
71年平均 Ave., 1982	6	5	1	4	4	0	12	11	0	3	3	0
72年平均 Ave., 1983	8	7	1	6	5	1	18	18	1	6	5	1
73年平均 Ave., 1984	7	6	1	5	4	1	15	15	1	4	4	0
74年平均 Ave., 1985	10	9	1	8	7	1	19	18	1	6	5	0
75年平均 Ave., 1986	12	10	2	7	6	1	17	16	1	6	6	0
76年平均 Ave., 1987	9	8	1	4	4	1	12	11	1	4	4	0
77年平均 Ave., 1988	8	6	2	4	3	1	9	9	1	4	3	0
78年平均 Ave., 1989	8	7	2	4	3	0	9	8	1	4	3	0
79年平均 Ave., 1990	11	9	2	5	4	1	9	8	1	4	4	0
80年平均 Ave., 1991	10	8	2	6	5	1	9	8	1	3	3	0
81年平均 Ave., 1992	9	7	2	5	4	1	9	7	1	3	3	1
82年平均 Ave., 1993	9	7	2	6	4	2	8	7	1	3	3	0
83年平均 Ave., 1994	10	8	2	8	6	2	10	9	1	4	4	1
84年平均 Ave., 1995	14	11	3	10	8	3	13	11	2	6	5	1
85年平均 Ave., 1996	24	18	6	20	16	4	25	22	3	12	10	2
86年平均 Ave., 1997	27	21	6	22	17	5	34	30	4	16	13	3
87年平均 Ave., 1998	26	20	6	22	17	5	34	29	4	17	15	3
88年平均 Ave., 1999	31	24	7	26	21	5	40	35	6	21	17	4
89年平均 Ave., 2000	34	26	8	28	22	6	44	38	6	22	19	4
90年平均 Ave., 2001	57	43	14	48	37	11	76	62	14	40	32	9
91年平均 Ave., 2002	59	44	15	58	45	13	91	77	14	47	38	9
92年平均 Ave., 2003	55	38	17	57	41	16	106	79	27	50	36	14
93年平均 Ave., 2004	47	32	15	48	34	14	95	70	25	42	29	13
94年平均 Ave., 2005	43	27	16	42	28	14	86	62	24	39	26	13
95年平均 Ave., 2006	43	28	16	37	23	13	74	53	21	31	20	11
96年平均 Ave., 2007	42	27	15	43	28	15	75	54	21	34	24	10
97年平均 Ave., 2008	45	29	16	40	27	13	88	64	24	39	27	12
98年平均 Ave., 2009	70	46	23	64	46	18	139	104	36	61	43	18
99年平均 Ave., 2010	61	39	22	57	41	16	125	95	31	57	42	15
100年平均 Ave., 2011	50	34	16	46	31	14	101	76	26	44	31	13
101年平均 Ave., 2012	52	32	19	42	29	13	91	68	23	38	26	12
102年平均 Ave., 2013	53	33	19	38	25	13	91	66	25	38	27	11
103年平均 Ave., 2014	52	32	21	39	25	13	87	64	23	35	26	9
104年平均 Ave., 2015	52	33	19	35	26	10	84	59	25	35	25	10
105年平均 Ave., 2016	58	35	22	40	26	15	93	66	27	37	26	11
106年平均 Ave., 2017	56	35	21	41	27	13	87	60	26	34	23	11
107年平均 Ave., 2018	58	34	24	40	24	16	88	59	29	33	22	11
108年平均 Ave., 2019	55	31	25	44	28	16	86	58	28	30	19	10
109年平均 Ave., 2020	53	29	24	47	29	18	103	68	35	35	20	15
110年平均 Ave., 2021	48	27	22	48	30	19	114	69	45	40	24	16
111年平均 Ave., 2022	43	24	20	43	25	18	103	66	38	38	23	15
1 月 Jan.	46	20	25	42	24	18	99	68	31	35	20	15
2 月 Feb.	45	17	27	44	23	21	102	70	32	35	28	8
3 月 Mar.	45	11	34	43	23	20	102	76	26	36	27	9
4 月 Apr.	42	25	17	43	18	25	101	61	41	36	20	16
5 月 May	43	24	19	42	22	20	107	64	43	38	22	16
6 月 June	45	18	26	42	28	14	108	60	47	40	26	14
7 月 July	46	29	18	43	31	13	108	57	51	39	18	20
8 月 Aug.	46	33	13	43	32	12	106	60	46	38	18	20
9 月 Sept.	42	28	14	42	32	10	102	70	33	38	22	16
10 月 Oct.	41	24	17	42	25	17	104	69	34	40	25	15
11 月 Nov.	41	27	14	42	16	27	104	68	35	40	28	12
12 月 Dec.	39	28	11	42	19	22	100	63	37	37	18	19
112年平均 Ave., 2023	39	22	17	43	26	16	102	60	42	38	21	17
1 月 Jan.	39	26	13	41	18	23	100	60	40	38	20	18
2 月 Feb.	39	20	18	44	28	16	103	63	40	38	22	16
3 月 Mar.	39	19	19	44	29	15	104	69	35	40	21	19
4 月 Apr.	40	22	18	42	29	13	101	49	52	39	14	25
5 月 May	38	19	19	42	29	13	101	53	48	38	23	15
6 月 June	39	21	18	44	31	12	100	52	48	37	24	13
7 月 July	41	26	15	44	24	20	104	58	46	40	22	18
8 月 Aug.	41	24	17	42	21	21	105	65	40	40	24	16
9 月 Sept.	38	19	20	43	26	16	103	65	38	38	23	15
10 月 Oct.	38	24	14	45	28	16	99	63	36	38	22	16
11 月 Nov.	39	21	18	42	27	15	99	63	36	38	16	22
12 月 Dec.	39	23	16	42	27	15	99	55	44	38	22	16

TABLE 18. UNEMPLOYED PERSONS BY AGE, 1978 TO DATE (Cont.)

Unit : Thousand Persons

Years									65歲及以上 Years & above		
50~54歲 Years			55~59歲 Years			60~64歲 Years			合計 Total	男 Male	女 Female
小計 Total	男 Male	女 Female	小計 Total	男 Male	女 Female	小計 Total	男 Male	女 Female			
4	4	0	2	2	0	1	1	-	0	0	-
2	2	-	2	2	0	1	1	0	-	-	-
2	2	-	2	2	-	1	1	-	-	-	-
2	2	0	1	1	0	0	0	-	0	0	-
5	4	0	3	3	0	1	1	0	0	-	-
7	6	0	5	5	0	1	1	-	-	-	-
5	5	0	4	4	0	2	2	0	0	0	-
6	6	0	5	5	0	2	2	0	0	0	-
5	5	0	4	4	0	2	2	0	0	0	0
3	3	0	3	3	0	1	1	-	0	0	-
2	2	0	2	2	0	2	1	0	0	0	0
2	2	0	2	2	0	1	1	0	0	0	-
3	3	0	2	1	0	1	1	0	0	0	-
3	3	0	2	2	0	1	1	0	0	0	-
3	2	0	2	1	0	1	1	0	0	0	0
3	2	0	2	2	0	1	1	0	0	0	0
3	2	0	2	2	0	1	1	0	0	0	0
4	4	0	2	2	0	1	1	0	0	0	0
7	6	1	5	4	0	2	2	0	0	0	0
10	9	1	6	6	0	2	2	0	0	0	0
9	8	1	5	5	0	2	2	0	0	0	0
11	10	1	6	5	1	2	2	0	0	0	0
12	11	1	7	6	1	2	2	0	0	0	0
23	19	4	10	9	1	4	3	0	0	0	0
29	26	4	11	10	1	4	4	0	0	0	0
34	26	8	15	12	3	7	5	2	0	0	0
34	25	9	13	10	3	6	5	1	0	0	0
29	22	7	13	10	3	5	5	1	1	1	0
26	20	6	12	9	3	4	3	1	0	0	0
25	18	7	12	9	3	3	3	0	0	0	0
29	22	8	16	12	4	4	3	1	0	0	0
47	35	12	26	21	4	6	4	1	0	0	-
40	30	10	24	19	4	5	4	1	0	0	0
32	23	8	20	16	4	6	5	1	0	0	0
29	21	7	18	15	3	7	6	1	0	0	0
28	20	9	19	14	5	6	5	1	0	0	0
27	20	7	19	13	5	6	5	1	0	0	0
27	18	9	17	12	4	6	4	2	0	0	0
28	20	8	18	13	5	9	7	2	0	0	0
27	18	9	16	12	4	10	7	3	0	0	0
27	17	10	17	11	6	11	8	3	0	0	0
27	18	9	17	12	4	13	8	5	1	1	0
31	22	10	22	16	6	15	10	5	1	1	0
34	21	13	25	16	10	14	8	6	3	2	1
30	20	10	24	15	9	12	8	5	2	2	1
29	23	6	23	16	7	12	9	3	2	1	1
30	19	12	23	14	10	12	10	3	2	2	1
29	25	4	24	15	9	13	9	3	2	1	1
30	21	9	23	11	12	12	8	4	2	1	1
31	21	10	24	14	10	14	7	7	2	1	1
30	16	14	25	13	12	13	6	7	3	1	1
31	16	15	25	15	9	14	7	6	3	2	1
30	21	9	25	12	13	13	9	4	2	2	1
30	24	6	23	18	5	12	6	5	2	1	1
29	18	11	23	18	5	11	7	4	3	2	1
28	18	10	24	16	8	12	6	5	3	3	0
27	18	8	24	18	6	12	8	4	2	2	0
28	18	10	23	13	10	12	7	5	2	1	1
28	20	8	23	12	11	12	8	3	2	1	1
29	21	8	24	12	12	12	8	4	2	2	-
29	25	4	23	16	7	12	7	5	2	1	1
28	21	6	23	9	14	12	4	8	2	1	1
28	10	18	24	14	9	11	6	6	2	2	-
27	12	15	23	10	14	12	6	6	2	1	1
27	18	10	25	11	14	12	8	4	2	0	2
28	17	11	25	15	10	12	9	3	2	1	1
28	19	9	25	13	11	12	10	3	2	1	1
26	17	9	23	17	6	11	7	5	2	2	-
27	21	6	22	19	3	12	6	5	2	2	1
27	13	14	22	14	8	12	6	6	3	1	2

表 19 歷年年齡組別失業率

單位：%

年 月 別 Year & month	總計 Total	男 Male	女 Female	15 ~ 24 歲					
				合計 Total	男 Male	女 Female	15 ~ 19 歲 Years		
							小計 Total	男 Male	女 Female
67年平均 Ave., 1978	1.67	1.57	1.86	3.86	4.07	3.65	3.95	3.79	4.11
68年平均 Ave., 1979	1.27	1.15	1.53	3.25	3.42	3.09	3.12	2.72	3.50
69年平均 Ave., 1980	1.23	1.11	1.47	3.17	3.38	2.98	3.21	2.88	3.51
70年平均 Ave., 1981	1.36	1.21	1.65	3.61	3.79	3.45	3.75	3.28	4.19
71年平均 Ave., 1982	2.14	2.08	2.25	5.33	6.03	4.74	5.18	4.97	5.39
72年平均 Ave., 1983	2.71	2.68	2.76	6.54	7.13	6.05	6.60	6.11	7.06
73年平均 Ave., 1984	2.45	2.44	2.46	6.09	6.95	5.38	5.85	5.70	6.00
74年平均 Ave., 1985	2.91	2.90	2.92	7.27	8.08	6.62	7.53	6.94	8.08
75年平均 Ave., 1986	2.66	2.75	2.53	6.78	7.95	5.85	6.76	6.92	6.61
76年平均 Ave., 1987	1.97	1.96	1.97	5.45	6.26	4.82	5.57	5.20	5.91
77年平均 Ave., 1988	1.69	1.70	1.68	4.86	5.73	4.19	5.02	4.79	5.23
78年平均 Ave., 1989	1.57	1.57	1.56	4.60	5.42	3.96	5.03	4.78	5.27
79年平均 Ave., 1990	1.67	1.68	1.64	5.05	5.95	4.36	5.68	5.84	5.53
80年平均 Ave., 1991	1.51	1.50	1.53	4.56	5.27	4.00	4.93	4.46	5.37
81年平均 Ave., 1992	1.51	1.47	1.57	4.78	5.49	4.20	4.98	4.40	5.55
82年平均 Ave., 1993	1.45	1.36	1.59	4.65	4.85	4.49	4.78	3.85	5.72
83年平均 Ave., 1994	1.56	1.51	1.65	4.75	4.74	4.76	4.96	4.02	5.99
84年平均 Ave., 1995	1.79	1.79	1.80	5.28	5.38	5.20	5.59	4.56	6.73
85年平均 Ave., 1996	2.60	2.72	2.42	6.93	7.14	6.76	7.47	6.56	8.45
86年平均 Ave., 1997	2.72	2.94	2.37	6.92	7.17	6.71	7.35	6.52	8.25
87年平均 Ave., 1998	2.69	2.93	2.33	7.32	8.21	6.59	8.26	8.23	8.29
88年平均 Ave., 1999	2.92	3.23	2.46	7.34	8.14	6.69	9.03	8.62	9.50
89年平均 Ave., 2000	2.99	3.36	2.44	7.36	8.42	6.45	9.04	8.73	9.42
90年平均 Ave., 2001	4.57	5.16	3.71	10.44	11.58	9.50	13.64	12.93	14.43
91年平均 Ave., 2002	5.17	5.91	4.10	11.91	14.05	10.21	14.59	14.57	14.61
92年平均 Ave., 2003	4.99	5.51	4.25	11.44	13.45	9.90	13.84	13.34	14.38
93年平均 Ave., 2004	4.44	4.83	3.89	10.85	13.08	9.09	13.00	13.40	12.54
94年平均 Ave., 2005	4.13	4.31	3.88	10.59	11.56	9.82	11.97	12.15	11.75
95年平均 Ave., 2006	3.91	4.05	3.71	10.31	11.60	9.29	11.46	10.25	12.80
96年平均 Ave., 2007	3.91	4.05	3.72	10.65	11.41	10.04	11.13	10.84	11.43
97年平均 Ave., 2008	4.14	4.39	3.83	11.81	12.45	11.28	11.42	11.28	11.58
98年平均 Ave., 2009	5.85	6.53	4.96	14.49	15.66	13.56	13.55	13.38	13.71
99年平均 Ave., 2010	5.21	5.80	4.45	13.09	13.60	12.66	10.93	10.97	10.89
100年平均 Ave., 2011	4.39	4.71	3.96	12.47	12.61	12.35	11.22	10.68	11.82
101年平均 Ave., 2012	4.24	4.49	3.92	12.66	12.69	12.63	9.80	9.90	9.68
102年平均 Ave., 2013	4.18	4.47	3.80	13.17	13.25	13.09	9.65	8.62	10.84
103年平均 Ave., 2014	3.96	4.27	3.56	12.63	13.04	12.23	8.78	9.64	7.59
104年平均 Ave., 2015	3.78	4.05	3.44	12.05	12.42	11.66	8.63	8.24	9.21
105年平均 Ave., 2016	3.92	4.19	3.57	12.12	11.75	12.54	8.94	8.76	9.23
106年平均 Ave., 2017	3.76	4.00	3.45	11.92	11.45	12.40	8.77	8.49	9.18
107年平均 Ave., 2018	3.71	3.89	3.48	11.54	11.30	11.78	8.46	9.50	6.78
108年平均 Ave., 2019	3.73	3.85	3.58	11.88	11.43	12.39	9.22	7.38	12.31
109年平均 Ave., 2020	3.85	3.92	3.76	11.61	11.21	12.07	8.18	5.74	11.59
110年平均 Ave., 2021	3.95	3.98	3.92	12.11	11.93	12.30	8.73	6.88	11.28
111年平均 Ave., 2022	3.67	3.68	3.64	11.97	11.08	12.91	8.72	6.58	11.88
1 月 Jan.	3.61	3.67	3.55	11.73	11.72	11.74	8.67	8.84	8.37
2 月 Feb.	3.65	3.75	3.53	12.03	12.34	11.72	8.35	6.94	10.35
3 月 Mar.	3.66	3.68	3.64	12.06	13.28	10.69	8.47	1.47	19.26
4 月 Apr.	3.62	3.62	3.63	11.82	11.96	11.65	8.11	7.59	8.93
5 月 May	3.68	3.69	3.66	11.73	13.26	10.08	8.14	10.32	5.14
6 月 June	3.74	3.78	3.70	12.08	12.92	11.16	9.29	12.08	4.73
7 月 July	3.78	3.80	3.77	12.29	10.79	13.97	9.16	9.28	8.98
8 月 Aug.	3.79	3.78	3.80	12.60	8.50	16.89	8.90	4.49	14.59
9 月 Sept.	3.66	3.68	3.64	12.30	7.92	16.48	8.95	2.45	15.47
10 月 Oct.	3.64	3.62	3.67	11.92	10.61	13.25	9.06	4.30	15.27
11 月 Nov.	3.61	3.58	3.65	11.70	9.50	13.97	8.68	5.25	14.07
12 月 Dec.	3.52	3.56	3.48	11.31	9.67	13.09	8.82	5.03	16.29
112年平均 Ave., 2023	3.48	3.49	3.47	11.39	10.54	12.30	8.39	7.98	9.02
1 月 Jan.	3.50	3.53	3.47	11.13	11.27	10.97	9.04	8.29	10.74
2 月 Feb.	3.53	3.55	3.51	11.42	10.63	12.27	8.35	8.02	8.79
3 月 Mar.	3.56	3.58	3.54	11.40	9.59	13.38	8.14	7.76	8.65
4 月 Apr.	3.50	3.56	3.43	11.37	10.20	12.64	8.26	3.89	15.01
5 月 May	3.46	3.49	3.42	11.17	10.00	12.43	8.24	10.11	5.17
6 月 June	3.49	3.52	3.46	11.63	10.57	12.77	8.42	5.75	11.93
7 月 July	3.56	3.55	3.57	11.98	10.22	13.84	8.54	8.67	8.37
8 月 Aug.	3.56	3.53	3.59	12.00	10.15	13.93	8.46	5.66	11.96
9 月 Sept.	3.48	3.42	3.55	11.42	11.07	11.79	8.50	12.63	1.98
10 月 Oct.	3.43	3.45	3.40	11.21	10.72	11.72	8.45	9.13	7.20
11 月 Nov.	3.34	3.35	3.33	10.90	11.37	10.40	8.03	7.34	9.10
12 月 Dec.	3.33	3.32	3.34	10.98	10.67	11.32	8.22	8.06	8.49

TABLE 19. UNEMPLOYMENT RATES BY AGE, 1978 TO DATE

Unit : %

Years			25 ~ 44 歲								
20 ~ 24 歲			合計 Total	男 Male	女 Female	25 ~ 29 歲			30 ~ 34 歲		
Years						Years			Years		
小計 Total	男 Male	女 Female				小計 Total	男 Male	女 Female	小計 Total	男 Male	女 Female
3.77	4.33	3.25	0.86	1.01	0.48	1.54	1.76	1.01	0.64	0.77	0.29
3.36	4.07	2.73	0.56	0.63	0.39	1.02	1.09	0.87	0.42	0.49	0.23
3.13	3.82	2.57	0.60	0.67	0.44	1.09	1.12	1.02	0.44	0.55	0.18
3.50	4.24	2.91	0.67	0.77	0.43	1.12	1.21	0.90	0.50	0.57	0.33
5.45	6.89	4.30	1.26	1.48	0.76	2.02	2.25	1.51	0.98	1.17	0.50
6.49	7.91	5.40	1.71	2.04	1.01	2.65	3.01	1.91	1.44	1.74	0.80
6.24	7.84	5.04	1.59	1.82	1.14	2.65	2.85	2.26	1.30	1.53	0.81
7.12	8.85	5.83	1.97	2.29	1.34	3.05	3.33	2.53	1.76	2.09	1.08
6.79	8.62	5.46	1.84	2.15	1.25	2.95	3.28	2.37	1.50	1.75	1.02
5.39	6.93	4.31	1.28	1.47	0.93	2.13	2.35	1.77	1.04	1.16	0.83
4.78	6.29	3.74	1.14	1.32	0.83	1.95	2.20	1.53	0.94	1.10	0.64
4.39	5.77	3.43	1.08	1.23	0.83	1.88	2.05	1.61	0.89	1.02	0.66
4.79	6.01	3.93	1.17	1.35	0.87	1.92	2.17	1.53	0.99	1.11	0.75
4.41	5.66	3.52	1.11	1.23	0.90	1.91	2.04	1.71	0.91	1.03	0.68
4.70	5.96	3.75	1.09	1.17	0.97	2.00	2.02	1.97	1.00	1.05	0.90
4.60	5.26	4.10	1.06	1.12	0.97	1.94	1.93	1.96	0.96	1.05	0.80
4.67	5.09	4.35	1.22	1.35	1.01	2.19	2.29	2.04	1.19	1.38	0.86
5.16	5.78	4.69	1.45	1.63	1.17	2.55	2.68	2.37	1.36	1.61	0.92
6.72	7.41	6.21	2.23	2.58	1.69	3.65	4.00	3.16	2.08	2.40	1.55
6.76	7.46	6.23	2.33	2.77	1.64	3.68	4.11	3.09	2.15	2.64	1.34
7.01	8.20	6.13	2.26	2.66	1.65	3.61	4.07	2.99	2.06	2.45	1.44
6.83	7.96	5.99	2.54	3.03	1.80	3.82	4.36	3.11	2.42	2.85	1.75
6.89	8.31	5.78	2.64	3.13	1.91	3.77	4.19	3.24	2.59	3.07	1.87
9.65	11.17	8.49	4.17	5.05	2.89	5.46	6.47	4.21	4.19	5.02	2.97
11.31	13.91	9.40	4.73	5.66	3.43	6.46	7.32	5.43	4.64	5.58	3.31
10.95	13.48	9.14	4.47	5.21	3.44	6.26	7.45	4.86	4.16	4.80	3.26
10.44	13.00	8.57	3.97	4.48	3.29	5.69	6.28	5.01	3.86	4.41	3.12
10.33	11.42	9.54	3.78	4.15	3.31	5.75	6.58	4.81	3.63	3.90	3.27
10.10	11.90	8.76	3.79	4.10	3.40	5.92	6.51	5.27	3.80	4.18	3.34
10.56	11.54	9.82	3.86	4.19	3.45	5.87	6.53	5.15	3.87	4.01	3.70
11.89	12.72	11.23	4.02	4.47	3.47	6.38	7.19	5.53	3.89	4.25	3.45
14.67	16.15	13.53	5.93	6.95	4.70	8.77	10.26	7.19	5.82	6.76	4.69
13.51	14.20	12.96	5.35	6.23	4.30	8.15	9.40	6.86	5.19	6.04	4.17
12.71	13.04	12.44	4.46	5.03	3.80	7.11	7.86	6.36	4.32	4.67	3.90
13.17	13.28	13.08	4.38	4.88	3.80	7.08	7.72	6.44	4.34	4.86	3.72
13.75	14.13	13.41	4.27	4.84	3.61	7.11	7.96	6.25	4.20	4.91	3.40
13.25	13.69	12.83	4.13	4.59	3.59	6.84	7.36	6.30	4.04	4.68	3.30
12.59	13.23	11.97	3.95	4.42	3.42	6.55	6.90	6.19	3.97	4.38	3.52
12.62	12.31	12.94	4.08	4.56	3.54	6.76	7.52	5.97	3.79	4.20	3.33
12.38	11.97	12.80	3.93	4.44	3.34	6.58	7.16	5.97	3.53	3.98	3.01
11.98	11.63	12.34	3.86	4.26	3.39	6.37	7.32	5.39	3.39	3.77	2.96
12.27	12.14	12.40	3.87	4.15	3.55	6.57	7.06	6.07	3.22	3.46	2.96
12.06	12.00	12.13	3.94	4.05	3.82	6.50	6.44	6.56	3.67	3.72	3.61
12.52	12.62	12.41	3.96	4.11	3.79	6.59	6.64	6.53	3.78	3.91	3.63
12.36	11.72	13.01	3.72	3.87	3.54	6.13	6.41	5.84	3.70	3.89	3.48
12.10	12.14	12.04	3.69	3.65	3.74	6.27	6.26	6.27	3.41	3.65	3.13
12.47	13.08	11.85	3.68	3.67	3.68	6.10	6.88	5.26	3.48	3.80	3.10
12.48	14.93	9.86	3.70	3.17	4.31	6.19	6.17	6.22	3.50	3.01	4.09
12.26	12.58	11.92	3.67	3.72	3.62	6.10	6.04	6.17	3.60	4.22	2.87
12.16	13.65	10.59	3.71	3.62	3.81	6.07	5.75	6.41	3.78	3.72	3.86
12.41	13.04	11.75	3.76	3.92	3.58	6.15	6.32	5.97	3.84	4.38	3.19
12.68	11.02	14.46	3.80	4.33	3.19	6.24	6.87	5.58	3.71	4.03	3.33
13.06	9.06	17.14	3.82	4.62	2.92	6.18	7.04	5.27	3.89	4.37	3.35
12.70	8.61	16.60	3.70	4.23	3.09	6.01	6.64	5.34	3.87	3.62	4.16
12.27	11.49	13.04	3.70	3.72	3.68	6.14	6.32	5.95	3.76	3.22	4.41
12.07	10.14	13.96	3.69	3.80	3.56	6.04	6.51	5.54	3.80	4.15	3.39
11.63	10.44	12.82	3.66	3.96	3.33	6.10	6.13	6.07	3.81	4.55	2.96
11.76	10.92	12.62	3.61	3.86	3.34	5.99	6.41	5.53	3.68	3.75	3.59
11.39	11.76	10.99	3.65	3.73	3.56	6.25	5.98	6.53	3.74	4.21	3.18
11.80	10.99	12.64	3.65	3.79	3.49	6.08	5.92	6.26	3.69	4.00	3.33
11.80	9.84	13.90	3.71	3.87	3.53	6.24	7.62	4.78	3.74	2.68	4.95
11.75	11.12	12.41	3.64	4.37	2.82	6.07	8.10	3.89	3.72	3.96	3.45
11.52	9.98	13.10	3.60	4.08	3.06	6.05	5.69	6.45	3.71	5.46	1.69
12.03	11.24	12.87	3.63	4.16	3.04	5.97	6.21	5.71	3.72	4.71	2.58
12.44	10.45	14.46	3.65	4.10	3.14	5.82	6.62	4.95	3.79	4.38	3.12
12.47	10.80	14.16	3.63	3.87	3.36	5.90	7.52	4.15	3.78	3.19	4.45
11.79	10.83	12.74	3.61	3.54	3.69	5.93	6.85	4.93	3.80	2.50	5.30
11.56	10.98	12.12	3.61	3.67	3.55	6.02	5.83	6.22	3.63	3.04	4.30
11.27	12.00	10.54	3.49	3.38	3.61	5.73	4.61	6.93	3.46	3.53	3.38
11.33	11.07	11.60	3.47	3.70	3.21	5.74	5.92	5.56	3.36	3.39	3.33

表19 歷年年齡組別失業率(續)

單位：%

年 月 別 Year & month	2 5 ~ 4 4 歲 Years						4 5 ~ 6 4 歲					
	3 5 ~ 3 9 歲 Years			4 0 ~ 4 4 歲 Years			合計 Total	男 Male	女 Female	4 5 ~ 4 9 歲 Years		
	小計 Total	男 Male	女 Female	小計 Total	男 Male	女 Female				小計 Total	男 Male	女 Female
6 7 年平均 Ave., 1978	0.38	0.47	0.15	0.43	0.55	0.12	0.62	0.75	0.06	0.43	0.55	0.04
6 8 年平均 Ave., 1979	0.23	0.30	0.07	0.24	0.32	0.04	0.41	0.51	0.03	0.32	0.41	0.05
6 9 年平均 Ave., 1980	0.31	0.40	0.09	0.19	0.26	0.03	0.37	0.46	0.02	0.29	0.38	0.04
7 0 年平均 Ave., 1981	0.40	0.55	0.03	0.35	0.46	0.09	0.36	0.43	0.09	0.34	0.44	0.07
7 1 年平均 Ave., 1982	0.88	1.11	0.36	0.64	0.88	0.08	0.70	0.86	0.10	0.56	0.75	0.08
7 2 年平均 Ave., 1983	1.18	1.58	0.35	0.90	1.18	0.32	1.07	1.33	0.22	0.99	1.29	0.29
7 3 年平均 Ave., 1984	1.00	1.29	0.43	0.71	0.93	0.29	0.87	1.11	0.14	0.72	0.99	0.14
7 4 年平均 Ave., 1985	1.21	1.58	0.49	1.13	1.51	0.39	1.06	1.36	0.22	0.91	1.26	0.19
7 5 年平均 Ave., 1986	1.22	1.56	0.60	1.05	1.49	0.24	0.93	1.22	0.15	1.01	1.44	0.17
7 6 年平均 Ave., 1987	0.84	1.11	0.36	0.62	0.85	0.22	0.61	0.79	0.15	0.65	0.86	0.22
7 7 年平均 Ave., 1988	0.70	0.86	0.42	0.56	0.70	0.31	0.49	0.62	0.15	0.57	0.75	0.20
7 8 年平均 Ave., 1989	0.68	0.85	0.37	0.50	0.68	0.18	0.45	0.58	0.12	0.55	0.74	0.17
7 9 年平均 Ave., 1990	0.84	1.05	0.47	0.64	0.79	0.36	0.48	0.61	0.15	0.64	0.84	0.22
8 0 年平均 Ave., 1991	0.76	0.91	0.49	0.62	0.76	0.36	0.45	0.56	0.15	0.49	0.65	0.16
8 1 年平均 Ave., 1992	0.64	0.83	0.31	0.53	0.62	0.36	0.44	0.53	0.21	0.52	0.66	0.26
8 2 年平均 Ave., 1993	0.68	0.82	0.45	0.53	0.60	0.40	0.42	0.52	0.18	0.48	0.63	0.19
8 3 年平均 Ave., 1994	0.74	0.89	0.47	0.65	0.76	0.45	0.47	0.61	0.17	0.60	0.77	0.26
8 4 年平均 Ave., 1995	1.00	1.21	0.65	0.82	1.00	0.53	0.61	0.78	0.24	0.78	1.03	0.30
8 5 年平均 Ave., 1996	1.65	2.00	1.10	1.49	1.96	0.74	1.17	1.51	0.43	1.37	1.81	0.59
8 6 年平均 Ave., 1997	1.84	2.33	1.05	1.63	2.08	0.89	1.48	1.92	0.55	1.61	2.10	0.73
8 7 年平均 Ave., 1998	1.76	2.21	1.04	1.60	2.01	0.96	1.44	1.84	0.58	1.64	2.17	0.68
8 8 年平均 Ave., 1999	2.08	2.59	1.28	1.87	2.45	0.95	1.65	2.12	0.71	1.89	2.40	1.02
8 9 年平均 Ave., 2000	2.24	2.82	1.32	1.98	2.54	1.09	1.75	2.28	0.68	1.93	2.55	0.85
9 0 年平均 Ave., 2001	3.72	4.68	2.26	3.36	4.22	2.01	2.92	3.61	1.57	3.34	4.18	1.92
9 1 年平均 Ave., 2002	3.87	4.81	2.46	4.00	5.10	2.30	3.38	4.33	1.53	3.84	4.98	1.95
9 2 年平均 Ave., 2003	3.61	4.22	2.73	3.85	4.59	2.75	3.76	4.29	2.76	3.97	4.56	3.01
9 3 年平均 Ave., 2004	3.12	3.59	2.46	3.18	3.79	2.29	3.20	3.63	2.42	3.22	3.66	2.53
9 4 年平均 Ave., 2005	2.84	3.05	2.55	2.81	3.17	2.28	2.79	3.13	2.17	2.89	3.16	2.47
9 5 年平均 Ave., 2006	2.86	3.19	2.42	2.40	2.60	2.13	2.31	2.57	1.85	2.31	2.46	2.09
9 6 年平均 Ave., 2007	2.76	3.09	2.31	2.81	3.21	2.26	2.24	2.56	1.69	2.47	2.88	1.85
9 7 年平均 Ave., 2008	2.97	3.39	2.43	2.63	3.10	1.99	2.54	2.95	1.85	2.76	3.23	2.07
9 8 年平均 Ave., 2009	4.64	5.52	3.54	4.23	5.31	2.80	3.90	4.67	2.64	4.27	5.07	3.12
9 9 年平均 Ave., 2010	4.10	4.76	3.28	3.77	4.79	2.44	3.39	4.16	2.16	3.89	4.88	2.50
1 0 0 年平均 Ave., 2011	3.32	4.13	2.32	3.02	3.67	2.18	2.64	3.19	1.75	2.99	3.65	2.07
1 0 1 年平均 Ave., 2012	3.37	3.85	2.78	2.76	3.38	1.99	2.31	2.80	1.54	2.55	3.03	1.89
1 0 2 年平均 Ave., 2013	3.37	3.90	2.72	2.51	2.97	1.94	2.25	2.69	1.57	2.59	3.27	1.69
1 0 3 年平均 Ave., 2014	3.26	3.60	2.85	2.58	3.10	1.97	2.09	2.58	1.36	2.37	3.11	1.43
1 0 4 年平均 Ave., 2015	3.14	3.64	2.56	2.37	3.15	1.44	1.99	2.32	1.49	2.36	2.98	1.57
1 0 5 年平均 Ave., 2016	3.41	3.87	2.86	2.66	3.12	2.13	2.15	2.58	1.53	2.51	3.19	1.67
1 0 6 年平均 Ave., 2017	3.26	3.73	2.71	2.63	3.29	1.86	1.99	2.35	1.47	2.26	2.82	1.58
1 0 7 年平均 Ave., 2018	3.37	3.66	3.02	2.56	2.79	2.28	2.00	2.27	1.62	2.20	2.70	1.59
1 0 8 年平均 Ave., 2019	3.18	3.29	3.06	2.79	3.25	2.23	1.94	2.21	1.55	1.99	2.37	1.53
1 0 9 年平均 Ave., 2020	3.10	3.22	2.98	2.84	3.21	2.40	2.30	2.62	1.85	2.39	2.59	2.15
1 1 0 年平均 Ave., 2021	3.01	3.07	2.93	2.84	3.26	2.36	2.52	2.64	2.36	2.73	3.01	2.40
1 1 1 年平均 Ave., 2022	2.86	2.91	2.80	2.51	2.69	2.30	2.26	2.48	1.96	2.48	2.77	2.14
1 月 Jan.	2.93	2.44	3.48	2.50	2.67	2.30	2.17	2.57	1.62	2.33	2.51	2.12
2 月 Feb.	2.88	2.06	3.84	2.58	2.51	2.65	2.23	2.64	1.65	2.34	3.42	1.09
3 月 Mar.	2.91	1.33	4.74	2.54	2.59	2.48	2.23	2.90	1.33	2.39	3.27	1.36
4 月 Apr.	2.76	3.12	2.35	2.56	1.99	3.22	2.22	2.31	2.10	2.38	2.45	2.30
5 月 May	2.80	2.88	2.71	2.52	2.47	2.57	2.34	2.43	2.22	2.51	2.73	2.25
6 月 June	2.94	2.24	3.77	2.48	3.16	1.71	2.37	2.30	2.46	2.63	3.16	2.00
7 月 July	3.06	3.51	2.53	2.54	3.34	1.61	2.37	2.18	2.64	2.56	2.25	2.93
8 月 Aug.	3.04	4.04	1.85	2.53	3.44	1.48	2.31	2.27	2.38	2.50	2.17	2.89
9 月 Sept.	2.81	3.54	1.96	2.47	3.48	1.30	2.24	2.64	1.68	2.51	2.65	2.36
1 0 月 Oct.	2.78	3.00	2.51	2.48	2.73	2.18	2.26	2.63	1.76	2.61	3.07	2.07
1 1 月 Nov.	2.76	3.35	2.06	2.48	1.73	3.33	2.26	2.59	1.80	2.62	3.42	1.69
1 2 月 Dec.	2.65	3.52	1.65	2.44	2.12	2.79	2.16	2.35	1.91	2.41	2.20	2.66
1 1 2 年平均 Ave., 2023	2.66	2.79	2.50	2.48	2.86	2.03	2.17	2.22	2.09	2.46	2.51	2.40
1 月 Jan.	2.61	3.28	1.85	2.38	1.97	2.85	2.17	2.26	2.05	2.49	2.43	2.55
2 月 Feb.	2.62	2.61	2.63	2.53	2.98	2.01	2.21	2.36	2.01	2.46	2.63	2.27
3 月 Mar.	2.63	2.48	2.80	2.56	3.14	1.91	2.23	2.56	1.79	2.55	2.49	2.62
4 月 Apr.	2.70	2.80	2.59	2.43	3.15	1.60	2.18	1.83	2.64	2.49	1.69	3.43
5 月 May	2.59	2.38	2.83	2.42	3.13	1.61	2.17	2.00	2.39	2.45	2.73	2.12
6 月 June	2.63	2.64	2.63	2.52	3.38	1.55	2.13	1.93	2.40	2.40	2.91	1.81
7 月 July	2.80	3.31	2.21	2.51	2.58	2.44	2.21	2.16	2.29	2.54	2.55	2.53
8 月 Aug.	2.78	3.05	2.47	2.43	2.31	2.57	2.24	2.41	2.00	2.54	2.88	2.15
9 月 Sept.	2.62	2.38	2.89	2.46	2.83	2.04	2.18	2.40	1.89	2.40	2.68	2.07
1 0 月 Oct.	2.57	3.08	2.00	2.58	3.04	2.05	2.10	2.34	1.78	2.40	2.56	2.21
1 1 月 Nov.	2.67	2.64	2.69	2.43	2.93	1.85	2.09	2.34	1.76	2.39	1.94	2.91
1 2 月 Dec.	2.66	2.87	2.42	2.46	2.95	1.90	2.08	2.04	2.13	2.38	2.59	2.14

TABLE 19. UNEMPLOYMENT RATES BY AGE, 1978 TO DATE (Cont.)

Unit : %

Years									65歲及以上 Years & above		
50~54歲 Years			55~59歲 Years			60~64歲 Years			合計 Total	男 Male	女 Female
小計 Total	男 Male	女 Female	小計 Total	男 Male	女 Female	小計 Total	男 Male	女 Female			
0.82	0.97	0.13	0.76	0.90	0.03	0.43	0.50	-	0.17	0.19	-
0.48	0.58	-	0.47	0.56	0.01	0.41	0.45	0.09	-	-	-
0.43	0.53	-	0.44	0.52	-	0.29	0.34	-	-	-	-
0.44	0.52	0.13	0.38	0.44	0.07	0.17	0.20	-	0.04	0.05	-
0.88	1.08	0.09	0.71	0.83	0.12	0.59	0.66	0.15	-	-	-
1.26	1.59	0.19	1.22	1.44	0.23	0.57	0.68	-	-	-	-
0.98	1.27	0.13	1.02	1.24	0.16	0.69	0.80	0.15	0.12	0.14	-
1.25	1.63	0.26	1.20	1.43	0.27	0.79	0.92	0.17	0.20	0.23	-
0.95	1.27	0.15	0.82	1.02	0.10	0.89	1.05	0.16	0.24	0.25	0.15
0.66	0.88	0.14	0.62	0.77	0.08	0.44	0.54	-	0.12	0.15	-
0.43	0.56	0.13	0.40	0.50	0.10	0.55	0.65	0.11	0.12	0.10	0.18
0.47	0.62	0.10	0.42	0.53	0.04	0.25	0.29	0.09	0.22	0.27	-
0.52	0.69	0.15	0.36	0.46	0.06	0.22	0.27	0.04	0.03	0.04	-
0.55	0.71	0.17	0.41	0.51	0.13	0.23	0.26	0.14	0.11	0.14	-
0.48	0.60	0.19	0.35	0.43	0.15	0.31	0.35	0.19	0.08	0.05	0.19
0.45	0.56	0.22	0.40	0.48	0.17	0.25	0.31	0.06	0.10	0.12	0.03
0.45	0.59	0.17	0.43	0.58	0.04	0.29	0.35	0.09	0.13	0.13	0.10
0.70	0.93	0.19	0.42	0.47	0.28	0.31	0.38	0.09	0.12	0.13	0.09
1.20	1.61	0.35	1.05	1.37	0.23	0.65	0.77	0.29	0.15	0.17	0.04
1.76	2.34	0.53	1.31	1.71	0.31	0.80	1.01	0.21	0.28	0.32	0.12
1.60	2.01	0.73	1.20	1.55	0.32	0.68	0.89	0.09	0.19	0.17	0.27
1.79	2.43	0.45	1.35	1.73	0.41	0.87	1.08	0.25	0.29	0.33	0.18
1.85	2.44	0.63	1.61	2.06	0.48	0.92	1.19	0.16	0.24	0.28	0.09
3.08	3.86	1.50	2.41	3.01	0.89	1.33	1.60	0.55	0.06	0.05	0.08
3.60	4.73	1.37	2.78	3.54	0.88	1.45	1.81	0.42	0.13	0.15	0.05
3.77	4.47	2.45	3.77	4.17	2.82	2.69	2.80	2.41	0.14	0.15	0.10
3.56	4.10	2.56	3.01	3.30	2.35	2.19	2.57	1.18	0.07	0.08	0.04
2.91	3.38	2.05	2.63	2.94	1.92	2.08	2.47	1.06	0.43	0.53	0.17
2.50	3.00	1.61	2.25	2.39	1.93	1.60	1.81	1.08	0.28	0.23	0.40
2.33	2.67	1.74	1.95	2.15	1.54	1.29	1.59	0.57	0.16	0.16	0.15
2.65	3.17	1.80	2.33	2.60	1.78	1.38	1.68	0.67	0.17	0.22	0.07
4.14	5.02	2.70	3.54	4.43	1.82	2.00	2.30	1.31	0.13	0.18	-
3.50	4.26	2.29	3.06	3.83	1.60	1.50	1.73	0.99	0.19	0.19	0.19
2.66	3.22	1.78	2.44	3.05	1.31	1.57	1.83	0.94	0.15	0.18	0.09
2.35	2.89	1.53	2.14	2.69	1.13	1.69	2.06	0.80	0.17	0.19	0.13
2.26	2.65	1.68	2.15	2.48	1.58	1.32	1.64	0.57	0.14	0.17	0.07
2.12	2.68	1.31	2.04	2.36	1.51	1.23	1.39	0.89	0.10	0.13	0.03
2.06	2.33	1.69	1.76	2.10	1.20	1.16	1.15	1.19	0.14	0.14	0.16
2.15	2.60	1.52	1.92	2.17	1.50	1.63	1.88	1.12	0.17	0.14	0.27
2.05	2.39	1.58	1.65	1.96	1.14	1.71	1.88	1.37	0.12	0.13	0.07
2.03	2.23	1.75	1.68	1.79	1.51	1.97	2.17	1.57	0.14	0.14	0.14
2.02	2.32	1.60	1.65	2.01	1.09	2.14	2.00	2.41	0.34	0.42	0.15
2.33	2.86	1.64	2.10	2.54	1.44	2.33	2.38	2.25	0.39	0.36	0.49
2.53	2.82	2.17	2.40	2.45	2.32	2.23	1.88	2.86	0.82	0.85	0.76
2.21	2.66	1.64	2.26	2.37	2.09	1.87	1.80	2.01	0.61	0.63	0.57
2.18	2.99	1.10	2.16	2.44	1.73	1.83	2.12	1.23	0.54	0.61	0.40
2.28	2.46	2.04	2.21	2.15	2.28	1.90	2.23	1.23	0.66	0.79	0.41
2.20	3.31	0.74	2.24	2.38	2.03	1.93	2.21	1.41	0.58	0.50	0.74
2.27	2.88	1.50	2.19	1.74	2.84	1.84	1.91	1.70	0.53	0.45	0.70
2.34	2.80	1.75	2.28	2.20	2.39	2.08	1.59	3.05	0.64	0.53	0.88
2.28	2.12	2.49	2.34	2.04	2.77	1.96	1.32	3.17	0.72	0.58	0.96
2.34	2.17	2.57	2.33	2.39	2.22	2.07	1.73	2.68	0.66	0.63	0.71
2.24	2.82	1.52	2.35	1.90	3.04	1.98	2.03	1.87	0.63	0.68	0.55
2.21	3.17	1.00	2.19	2.83	1.22	1.73	1.48	2.22	0.56	0.46	0.78
2.16	2.43	1.82	2.22	2.90	1.21	1.72	1.75	1.66	0.65	0.74	0.48
2.08	2.35	1.74	2.29	2.55	1.90	1.73	1.51	2.12	0.67	1.00	0.04
1.99	2.41	1.44	2.31	2.89	1.43	1.73	1.77	1.67	0.47	0.61	0.21
2.05	2.38	1.64	2.18	2.10	2.31	1.71	1.59	1.92	0.54	0.49	0.63
2.05	2.62	1.31	2.16	1.87	2.61	1.71	1.88	1.38	0.52	0.50	0.54
2.14	2.80	1.28	2.23	1.81	2.88	1.77	1.92	1.52	0.56	0.88	-
2.17	3.27	0.75	2.14	2.42	1.71	1.77	1.65	1.99	0.53	0.41	0.74
2.05	2.82	1.05	2.15	1.46	3.16	1.76	0.95	3.23	0.50	0.41	0.67
2.07	1.37	2.96	2.22	2.26	2.15	1.65	1.32	2.23	0.54	0.82	-
2.01	1.61	2.52	2.16	1.48	3.19	1.70	1.29	2.42	0.56	0.42	0.81
2.02	2.37	1.58	2.30	1.64	3.26	1.73	1.79	1.64	0.55	0.13	1.27
2.11	2.28	1.89	2.31	2.28	2.36	1.70	1.95	1.26	0.54	0.31	1.01
2.06	2.50	1.51	2.31	2.11	2.59	1.74	2.10	1.08	0.51	0.29	0.93
1.96	2.28	1.56	2.17	2.74	1.35	1.61	1.47	1.84	0.52	0.78	-
2.01	2.83	0.99	2.04	2.97	0.68	1.67	1.42	2.12	0.54	0.59	0.45
2.00	1.77	2.29	2.03	2.19	1.80	1.67	1.30	2.34	0.63	0.35	1.13

表 20 歷年失業者之教育程度

單位：千人

年 月 別 Year & month	總計 Total	男 Male	女 Female	國 中 及 以 下					
				合計 Total	男 Male	女 Female	國小及以下 Primary school & below		
							小計 Total	男 Male	女 Female
67年平均 Ave., 1978	106	67	39	48	34	15	23	17	6
68年平均 Ave., 1979	83	50	33	36	25	12	17	12	5
69年平均 Ave., 1980	82	49	33	32	23	9	14	10	3
70年平均 Ave., 1981	92	55	37	37	26	11	15	11	4
71年平均 Ave., 1982	149	96	53	66	50	16	30	24	6
72年平均 Ave., 1983	197	126	71	85	65	20	41	34	7
73年平均 Ave., 1984	183	116	67	72	54	18	34	27	7
74年平均 Ave., 1985	222	141	81	91	70	22	44	36	8
75年平均 Ave., 1986	212	136	75	82	64	17	36	30	6
76年平均 Ave., 1987	161	100	61	57	44	14	24	19	5
77年平均 Ave., 1988	139	87	52	48	37	11	19	14	5
78年平均 Ave., 1989	132	82	49	44	33	11	17	14	3
79年平均 Ave., 1990	140	88	52	45	34	11	16	12	4
80年平均 Ave., 1991	130	80	49	43	33	10	16	13	3
81年平均 Ave., 1992	132	81	52	40	30	11	13	10	3
82年平均 Ave., 1993	128	75	54	36	26	10	12	9	3
83年平均 Ave., 1994	142	84	58	43	32	11	15	11	4
84年平均 Ave., 1995	165	101	64	50	38	12	16	12	4
85年平均 Ave., 1996	242	154	88	81	66	15	31	25	6
86年平均 Ave., 1997	256	169	88	97	79	18	38	31	7
87年平均 Ave., 1998	257	169	88	88	71	17	33	27	6
88年平均 Ave., 1999	283	188	95	98	78	19	37	30	7
89年平均 Ave., 2000	293	197	95	101	82	19	36	29	7
90年平均 Ave., 2001	450	302	148	164	129	34	59	47	12
91年平均 Ave., 2002	515	348	167	172	141	31	62	50	11
92年平均 Ave., 2003	503	326	177	167	127	40	62	43	19
93年平均 Ave., 2004	454	288	166	134	101	33	48	33	14
94年平均 Ave., 2005	428	259	169	113	83	30	36	25	11
95年平均 Ave., 2006	411	245	166	92	68	24	29	20	9
96年平均 Ave., 2007	419	248	171	90	65	24	26	18	8
97年平均 Ave., 2008	450	271	179	100	75	25	29	20	9
98年平均 Ave., 2009	639	404	235	148	115	33	44	33	11
99年平均 Ave., 2010	577	362	215	120	94	26	32	25	7
100年平均 Ave., 2011	491	297	194	89	70	18	24	18	5
101年平均 Ave., 2012	481	286	195	83	67	16	21	16	5
102年平均 Ave., 2013	478	286	192	81	65	16	20	15	5
103年平均 Ave., 2014	457	275	182	70	58	12	16	13	3
104年平均 Ave., 2015	440	263	177	59	50	9	14	11	3
105年平均 Ave., 2016	460	274	185	64	52	12	17	12	5
106年平均 Ave., 2017	443	263	180	58	45	14	15	11	5
107年平均 Ave., 2018	440	257	184	58	45	14	16	11	5
108年平均 Ave., 2019	446	255	191	55	41	13	15	8	7
109年平均 Ave., 2020	460	260	200	51	37	14	11	7	5
110年平均 Ave., 2021	471	263	209	50	36	14	11	8	3
111年平均 Ave., 2022	434	241	193	41	29	11	9	6	2
1 月 Jan.	430	242	188	42	32	10	9	8	1
2 月 Feb.	434	247	187	43	33	10	9	8	2
3 月 Mar.	435	242	193	42	31	11	9	5	4
4 月 Apr.	429	237	192	41	30	11	9	7	2
5 月 May	434	241	193	44	30	14	9	7	2
6 月 June	442	247	195	42	31	11	9	8	0
7 月 July	448	249	199	41	30	12	9	7	2
8 月 Aug.	449	248	201	40	28	12	9	5	4
9 月 Sept.	433	240	193	39	29	11	9	3	5
10 月 Oct.	431	236	195	40	27	12	9	3	5
11 月 Nov.	428	234	194	37	29	9	8	8	-
12 月 Dec.	418	233	185	37	24	13	8	5	2
112年平均 Ave., 2023	415	229	186	36	23	13	6	3	3
1 月 Jan.	416	231	185	38	21	17	8	1	6
2 月 Feb.	420	233	188	38	25	14	8	7	0
3 月 Mar.	424	235	190	38	27	11	8	5	3
4 月 Apr.	417	234	184	38	22	15	7	4	3
5 月 May	412	229	184	37	19	19	7	2	5
6 月 June	417	231	186	37	22	14	7	4	4
7 月 July	426	233	193	37	21	16	7	-	7
8 月 Aug.	426	232	194	35	24	12	7	4	3
9 月 Sept.	416	225	191	35	25	9	6	5	1
10 月 Oct.	411	227	184	36	27	9	6	4	2
11 月 Nov.	400	220	180	31	23	8	1	-	1
12 月 Dec.	399	219	180	31	23	8	1	0	1

註：99年(含)以前，「大學」係含「研究所」者。

TABLE 20. UNEMPLOYED PERSONS BY EDUCATIONAL ATTAINMENT, 1978 TO DATE

Unit : Thousand Persons

Junior high & below			高級中等 (高中、高職) Senior high school (regular & vocational)			大專及以上 Junior college & above		
國中 Junior high			合計	男	女	合計	男	女
小計 Total	男 Male	女 Female	Total	Male	Female	Total	Male	Female
25	17	8	40	21	19	17	12	6
19	13	7	33	17	17	13	8	5
18	13	5	34	17	17	16	9	6
22	14	7	38	19	19	17	10	7
36	26	10	58	31	27	25	15	10
43	31	13	78	41	37	34	20	14
38	27	11	76	41	35	35	21	14
48	34	14	90	47	43	41	25	16
45	34	11	91	48	43	39	24	16
34	25	9	72	39	33	31	16	15
29	22	7	62	34	28	29	17	12
27	20	8	60	32	28	27	17	11
29	22	7	64	36	28	31	19	13
28	21	7	57	31	26	29	16	13
27	20	7	59	33	26	34	18	16
24	17	7	55	30	25	37	19	18
28	21	7	59	32	27	40	21	19
33	25	8	69	38	31	46	25	21
50	41	9	96	55	41	65	34	32
59	48	11	97	57	40	62	32	30
54	44	10	102	63	40	67	35	31
61	49	12	111	71	40	74	39	35
65	53	12	117	75	41	75	40	35
105	82	23	182	115	67	104	58	46
110	90	20	215	137	79	128	71	57
105	84	21	207	130	77	129	68	60
86	68	18	184	114	69	136	72	64
76	58	19	171	101	70	144	75	69
63	48	15	166	97	69	154	80	73
63	47	16	166	98	68	164	84	79
71	54	17	166	100	66	184	96	88
104	82	22	234	149	86	256	140	116
88	70	18	212	134	78	245	134	111
65	52	13	178	109	69	224	118	107
62	51	11	162	100	62	236	118	117
61	50	12	157	99	58	240	122	117
54	45	9	146	96	51	240	122	118
45	39	6	147	96	52	234	118	117
47	39	8	150	94	55	246	128	117
43	34	9	143	94	49	241	124	118
42	34	8	138	91	47	244	121	123
40	33	7	135	87	48	256	127	129
40	31	9	136	85	51	273	137	136
39	28	11	142	87	54	280	139	141
32	23	9	123	75	48	271	137	134
33	24	9	126	85	40	262	124	138
34	25	9	126	81	45	265	133	132
33	26	7	123	72	51	270	139	131
32	24	9	124	73	50	264	133	131
35	23	12	125	70	55	266	141	124
33	22	11	126	74	51	275	142	133
33	23	10	126	72	53	281	147	134
31	23	8	124	79	46	285	141	144
31	25	6	119	79	39	276	132	143
31	24	7	118	71	47	273	137	136
29	21	9	118	67	50	273	138	135
30	19	11	117	69	48	264	140	124
30	20	10	116	70	46	264	136	128
30	20	10	115	78	37	264	132	131
31	17	13	118	75	42	264	133	132
30	22	8	118	69	50	268	139	129
30	18	12	117	66	51	263	146	117
30	16	14	117	73	44	258	137	121
29	18	11	117	75	42	263	133	130
30	21	9	119	76	43	270	137	133
29	20	9	118	68	49	273	140	133
29	21	8	115	70	45	266	130	137
29	23	6	113	66	47	262	134	128
30	23	7	113	63	50	257	134	122
30	22	7	111	63	48	257	132	124

Note : Before 2011, data of "University" contain "Graduate school".

表 20 歷年失業者之教育程度 (續)

TABLE 20. UNEMPLOYED PERSONS BY EDUCATIONAL ATTAINMENT, 1978 TO DATE (Cont.)

年 月 別 Year & month	大 專 及 以 上 Junior college & above								
	專 科 Junior college			大 學 University			研 究 所 Graduate school		
	小計 Total	男 Male	女 Female	小計 Total	男 Male	女 Female	小計 Total	男 Male	女 Female
67年平均 Ave., 1978	10	7	3	7	4	2	-	-	-
68年平均 Ave., 1979	8	5	3	5	3	2	-	-	-
69年平均 Ave., 1980	9	5	4	7	4	3	-	-	-
70年平均 Ave., 1981	10	6	4	7	4	2	-	-	-
71年平均 Ave., 1982	14	9	5	10	6	5	-	-	-
72年平均 Ave., 1983	21	12	8	14	8	6	-	-	-
73年平均 Ave., 1984	21	12	8	15	9	6	-	-	-
74年平均 Ave., 1985	25	15	10	16	9	7	-	-	-
75年平均 Ave., 1986	23	14	8	16	9	7	-	-	-
76年平均 Ave., 1987	19	10	9	12	6	6	-	-	-
77年平均 Ave., 1988	18	10	7	11	6	5	-	-	-
78年平均 Ave., 1989	17	10	6	11	6	5	-	-	-
79年平均 Ave., 1990	19	11	8	12	7	5	-	-	-
80年平均 Ave., 1991	18	10	8	11	6	5	-	-	-
81年平均 Ave., 1992	19	10	8	15	8	7	-	-	-
82年平均 Ave., 1993	22	12	10	15	7	8	-	-	-
83年平均 Ave., 1994	22	12	10	18	9	9	-	-	-
84年平均 Ave., 1995	26	14	11	21	11	10	-	-	-
85年平均 Ave., 1996	38	19	18	28	14	14	-	-	-
86年平均 Ave., 1997	37	19	18	25	13	12	-	-	-
87年平均 Ave., 1998	39	21	18	28	14	13	-	-	-
88年平均 Ave., 1999	45	23	21	29	16	14	-	-	-
89年平均 Ave., 2000	44	24	20	31	17	14	-	-	-
90年平均 Ave., 2001	64	36	28	40	22	18	-	-	-
91年平均 Ave., 2002	76	44	33	51	27	24	-	-	-
92年平均 Ave., 2003	73	41	33	55	28	28	-	-	-
93年平均 Ave., 2004	70	39	31	66	33	33	-	-	-
94年平均 Ave., 2005	68	37	30	77	38	39	-	-	-
95年平均 Ave., 2006	65	34	31	89	46	43	-	-	-
96年平均 Ave., 2007	61	34	28	102	51	52	-	-	-
97年平均 Ave., 2008	64	36	28	120	60	60	-	-	-
98年平均 Ave., 2009	92	56	37	163	84	79	-	-	-
99年平均 Ave., 2010	81	48	33	164	86	78	-	-	-
100年平均 Ave., 2011	64	39	25	140	67	73	20	12	8
101年平均 Ave., 2012	60	33	27	151	70	82	25	16	9
102年平均 Ave., 2013	58	32	26	157	76	81	25	14	11
103年平均 Ave., 2014	58	34	24	158	74	84	24	14	11
104年平均 Ave., 2015	51	30	21	158	74	84	25	14	12
105年平均 Ave., 2016	54	34	20	165	81	84	27	14	13
106年平均 Ave., 2017	51	32	20	164	78	86	26	14	12
107年平均 Ave., 2018	50	28	22	166	77	89	28	16	12
108年平均 Ave., 2019	50	30	20	176	82	94	29	15	15
109年平均 Ave., 2020	51	30	21	189	88	101	33	19	14
110年平均 Ave., 2021	51	27	24	197	95	102	32	17	15
111年平均 Ave., 2022	46	25	20	194	94	100	31	18	13
1 月 Jan.	46	22	24	187	89	98	30	14	16
2 月 Feb.	46	18	28	189	98	91	30	17	14
3 月 Mar.	47	23	24	192	97	95	31	19	12
4 月 Apr.	45	23	23	189	91	97	30	19	11
5 月 May	46	24	22	189	98	91	31	19	11
6 月 June	48	24	23	196	100	96	32	18	13
7 月 July	47	28	19	202	97	105	32	22	10
8 月 Aug.	46	30	16	206	91	116	32	20	12
9 月 Sept.	44	29	15	199	86	113	32	17	15
10 月 Oct.	44	25	19	197	100	97	32	12	20
11 月 Nov.	45	26	19	195	95	100	33	17	16
12 月 Dec.	44	31	13	187	86	102	32	22	10
112年平均 Ave., 2023	44	27	17	187	89	97	33	19	13
1 月 Jan.	44	34	9	188	80	108	32	18	14
2 月 Feb.	44	25	20	189	86	103	31	22	9
3 月 Mar.	45	27	18	190	90	100	33	22	11
4 月 Apr.	44	25	19	185	102	83	33	18	15
5 月 May	43	23	20	182	91	91	33	23	10
6 月 June	44	27	18	186	88	98	33	19	14
7 月 July	44	26	18	192	92	100	34	19	15
8 月 Aug.	45	28	17	193	92	101	35	20	15
9 月 Sept.	46	31	15	188	81	107	32	18	14
10 月 Oct.	44	26	18	185	89	97	32	19	13
11 月 Nov.	44	23	20	181	94	87	32	17	15
12 月 Dec.	44	26	17	181	89	92	32	17	15

單位：千人

Unit: Thousand Persons

表 2 1 歷年教育程度別失業率

TABLE 21. UNEMPLOYMENT RATES BY EDUCATIONAL ATTAINMENT, 1978 TO DATE

年 月 別 Year & month	總計 Total	男 Male	女 Female	國 中 及 以 下 Junior high & below					
				合計 Total	男 Male	女 Female	國小及以下 Primary school & below		
							小計 Total	男 Male	女 Female
6 7 年平均 Ave., 1978	1.67	1.57	1.86	1.03	1.07	0.94	0.64	0.70	0.53
6 8 年平均 Ave., 1979	1.27	1.15	1.53	0.77	0.78	0.74	0.48	0.52	0.39
6 9 年平均 Ave., 1980	1.23	1.11	1.47	0.68	0.74	0.57	0.40	0.46	0.29
7 0 年平均 Ave., 1981	1.36	1.21	1.65	0.81	0.84	0.75	0.46	0.52	0.35
7 1 年平均 Ave., 1982	2.14	2.08	2.25	1.42	1.60	1.07	0.91	1.09	0.56
7 2 年平均 Ave., 1983	2.71	2.68	2.76	1.78	2.09	1.19	1.23	1.60	0.59
7 3 年平均 Ave., 1984	2.45	2.44	2.46	1.50	1.76	1.02	1.02	1.30	0.55
7 4 年平均 Ave., 1985	2.91	2.90	2.92	1.91	2.27	1.25	1.33	1.77	0.62
7 5 年平均 Ave., 1986	2.66	2.75	2.53	1.68	2.11	0.95	1.12	1.52	0.49
7 6 年平均 Ave., 1987	1.97	1.96	1.97	1.19	1.45	0.75	0.74	0.97	0.39
7 7 年平均 Ave., 1988	1.69	1.70	1.68	1.02	1.23	0.67	0.62	0.77	0.40
7 8 年平均 Ave., 1989	1.57	1.57	1.56	0.96	1.13	0.65	0.58	0.76	0.30
7 9 年平均 Ave., 1990	1.67	1.68	1.64	1.01	1.19	0.69	0.58	0.72	0.37
8 0 年平均 Ave., 1991	1.51	1.50	1.53	0.97	1.14	0.64	0.56	0.75	0.27
8 1 年平均 Ave., 1992	1.51	1.47	1.57	0.90	1.04	0.66	0.49	0.61	0.32
8 2 年平均 Ave., 1993	1.45	1.36	1.59	0.84	0.94	0.67	0.47	0.58	0.30
8 3 年平均 Ave., 1994	1.56	1.51	1.65	1.00	1.16	0.70	0.60	0.75	0.38
8 4 年平均 Ave., 1995	1.79	1.79	1.80	1.18	1.39	0.80	0.69	0.87	0.43
8 5 年平均 Ave., 1996	2.60	2.72	2.42	2.02	2.57	1.05	1.40	1.94	0.64
8 6 年平均 Ave., 1997	2.72	2.94	2.37	2.45	3.14	1.25	1.77	2.48	0.77
8 7 年平均 Ave., 1998	2.69	2.93	2.33	2.28	2.88	1.22	1.65	2.28	0.77
8 8 年平均 Ave., 1999	2.92	3.23	2.46	2.64	3.32	1.44	1.99	2.77	0.93
8 9 年平均 Ave., 2000	2.99	3.36	2.44	2.80	3.55	1.47	2.05	2.86	0.94
9 0 年平均 Ave., 2001	4.57	5.16	3.71	4.71	5.81	2.74	3.56	4.91	1.69
9 1 年平均 Ave., 2002	5.17	5.91	4.10	5.14	6.57	2.59	3.87	5.49	1.67
9 2 年平均 Ave., 2003	4.99	5.51	4.25	5.17	6.19	3.38	4.10	5.00	2.91
9 3 年平均 Ave., 2004	4.44	4.83	3.89	4.31	5.11	2.91	3.35	4.10	2.36
9 4 年平均 Ave., 2005	4.13	4.31	3.88	3.76	4.33	2.75	2.71	3.26	1.96
9 5 年平均 Ave., 2006	3.91	4.05	3.71	3.21	3.74	2.26	2.31	2.83	1.63
9 6 年平均 Ave., 2007	3.91	4.05	3.72	3.22	3.71	2.38	2.26	2.74	1.64
9 7 年平均 Ave., 2008	4.14	4.39	3.83	3.76	4.40	2.63	2.66	3.28	1.86
9 8 年平均 Ave., 2009	5.85	6.53	4.96	5.84	7.09	3.64	4.35	5.70	2.56
9 9 年平均 Ave., 2010	5.21	5.80	4.45	4.83	5.95	2.85	3.27	4.42	1.76
1 0 0 年平均 Ave., 2011	4.39	4.71	3.96	3.69	4.51	2.17	2.52	3.40	1.31
1 0 1 年平均 Ave., 2012	4.24	4.49	3.92	3.52	4.33	1.96	2.32	3.04	1.29
1 0 2 年平均 Ave., 2013	4.18	4.47	3.80	3.53	4.23	2.13	2.29	2.90	1.37
1 0 3 年平均 Ave., 2014	3.96	4.27	3.56	3.20	3.85	1.80	2.04	2.65	1.07
1 0 4 年平均 Ave., 2015	3.78	4.05	3.44	2.77	3.35	1.40	1.84	2.31	1.04
1 0 5 年平均 Ave., 2016	3.92	4.19	3.57	3.09	3.57	1.99	2.31	2.65	1.71
1 0 6 年平均 Ave., 2017	3.76	4.00	3.45	2.90	3.33	2.04	2.20	2.50	1.71
1 0 7 年平均 Ave., 2018	3.71	3.89	3.48	2.96	3.35	2.12	2.39	2.55	2.13
1 0 8 年平均 Ave., 2019	3.73	3.85	3.58	2.87	3.05	2.42	2.30	1.94	3.01
1 0 9 年平均 Ave., 2020	3.85	3.92	3.76	2.85	3.07	2.38	1.99	1.86	2.22
1 1 0 年平均 Ave., 2021	3.95	3.98	3.92	2.97	3.31	2.33	2.03	2.41	1.43
1 1 1 年平均 Ave., 2022	3.67	3.68	3.64	2.56	2.96	1.90	1.74	2.09	1.21
1 月 Jan.	3.61	3.67	3.55	2.59	3.06	1.71	1.81	2.52	0.61
2 月 Feb.	3.65	3.75	3.53	2.66	3.14	1.78	1.82	2.44	0.79
3 月 Mar.	3.66	3.68	3.64	2.58	3.00	1.87	1.73	1.67	1.82
4 月 Apr.	3.62	3.62	3.63	2.53	2.95	1.82	1.73	2.20	1.01
5 月 May	3.68	3.69	3.66	2.69	2.93	2.30	1.76	2.34	0.89
6 月 June	3.74	3.78	3.70	2.59	3.09	1.78	1.75	2.92	0.21
7 月 July	3.78	3.80	3.77	2.58	2.99	1.92	1.74	2.37	0.86
8 月 Aug.	3.79	3.78	3.80	2.56	2.91	2.00	1.75	1.67	1.87
9 月 Sept.	3.66	3.68	3.64	2.54	3.00	1.81	1.75	1.18	2.61
1 0 月 Oct.	3.64	3.62	3.67	2.57	2.89	2.06	1.77	1.16	2.63
1 1 月 Nov.	3.61	3.58	3.65	2.43	3.04	1.47	1.68	2.81	-
1 2 月 Dec.	3.52	3.56	3.48	2.41	2.53	2.22	1.59	1.81	1.25
1 1 2 年平均 Ave., 2023	3.48	3.49	3.47	2.36	2.56	2.06	1.34	1.16	1.57
1 月 Jan.	3.50	3.53	3.47	2.44	2.25	2.73	1.60	0.47	3.09
2 月 Feb.	3.53	3.55	3.51	2.47	2.61	2.24	1.62	2.63	0.20
3 月 Mar.	3.56	3.58	3.54	2.43	2.83	1.81	1.63	1.68	1.54
4 月 Apr.	3.50	3.56	3.43	2.42	2.38	2.48	1.61	1.51	1.75
5 月 May	3.46	3.49	3.42	2.41	2.00	3.01	1.53	0.86	2.38
6 月 June	3.49	3.52	3.46	2.39	2.46	2.29	1.62	1.54	1.72
7 月 July	3.56	3.55	3.57	2.44	2.30	2.64	1.55	-	3.67
8 月 Aug.	3.56	3.53	3.59	2.38	2.73	1.88	1.47	1.51	1.40
9 月 Sept.	3.48	3.42	3.55	2.36	2.96	1.53	1.37	1.90	0.68
1 0 月 Oct.	3.43	3.45	3.40	2.39	3.03	1.44	1.45	1.59	1.25
1 1 月 Nov.	3.34	3.35	3.33	2.05	2.57	1.28	0.15	-	0.36
1 2 月 Dec.	3.33	3.32	3.34	2.08	2.60	1.34	0.33	0.15	0.56

註：9 9 年（含）以前，「大學」係含「研究所」者。
Note: Before 2011, data of "University" contain "Graduate school".

表 2 1 歷年教育程度別失業率 (續)

單位：%

年 月 別 Year & month	國 中 及 以 下 Junior high & below			高級中等 (高中、高職) Senior high school (regular & vocational)			大 專 及 以 上		
	國 中 Junior high			合計 Total	男 Male	女 Female	合計 Total	男 Male	女 Female
	小計 Total	男 Male	女 Female						
6 7 年平均 Ave., 1978	2.28	2.22	2.42	3.69	3.03	4.89	3.15	3.00	3.49
6 8 年平均 Ave., 1979	1.62	1.53	1.83	2.80	2.20	3.87	2.27	1.99	2.94
6 9 年平均 Ave., 1980	1.45	1.47	1.39	2.62	2.05	3.60	2.23	1.85	3.15
7 0 年平均 Ave., 1981	1.69	1.63	1.82	2.72	2.14	3.71	2.23	1.89	2.99
7 1 年平均 Ave., 1982	2.66	2.79	2.39	3.81	3.31	4.64	3.14	2.70	4.11
7 2 年平均 Ave., 1983	3.07	3.19	2.81	4.69	4.00	5.78	4.04	3.49	5.18
7 3 年平均 Ave., 1984	2.59	2.73	2.28	4.27	3.80	4.99	3.85	3.39	4.82
7 4 年平均 Ave., 1985	3.13	3.26	2.87	4.78	4.10	5.82	4.22	3.79	5.08
7 5 年平均 Ave., 1986	2.85	3.21	2.10	4.41	3.96	5.07	3.76	3.41	4.46
7 6 年平均 Ave., 1987	2.08	2.28	1.65	3.28	3.02	3.64	2.73	2.24	3.62
7 7 年平均 Ave., 1988	1.77	1.99	1.30	2.69	2.49	2.97	2.36	2.10	2.82
7 8 年平均 Ave., 1989	1.62	1.71	1.43	2.45	2.25	2.73	2.11	1.97	2.35
7 9 年平均 Ave., 1990	1.73	1.89	1.37	2.50	2.38	2.69	2.27	2.08	2.60
8 0 年平均 Ave., 1991	1.61	1.69	1.43	2.16	2.01	2.39	2.04	1.78	2.50
8 1 年平均 Ave., 1992	1.52	1.59	1.34	2.13	2.04	2.27	2.15	1.80	2.74
8 2 年平均 Ave., 1993	1.38	1.38	1.38	1.91	1.76	2.13	2.18	1.79	2.83
8 3 年平均 Ave., 1994	1.53	1.63	1.30	1.98	1.80	2.22	2.23	1.91	2.74
8 4 年平均 Ave., 1995	1.80	1.95	1.46	2.25	2.13	2.41	2.42	2.16	2.78
8 5 年平均 Ave., 1996	2.77	3.21	1.75	3.00	2.93	3.10	3.13	2.73	3.71
8 6 年平均 Ave., 1997	3.25	3.79	2.03	3.02	3.05	2.97	2.76	2.42	3.25
8 7 年平均 Ave., 1998	2.97	3.43	1.90	3.09	3.25	2.87	2.80	2.56	3.13
8 8 年平均 Ave., 1999	3.28	3.78	2.14	3.23	3.55	2.80	2.93	2.67	3.27
8 9 年平均 Ave., 2000	3.50	4.09	2.15	3.34	3.71	2.83	2.80	2.62	3.04
9 0 年平均 Ave., 2001	5.75	6.51	4.04	5.12	5.63	4.43	3.72	3.64	3.83
9 1 年平均 Ave., 2002	6.28	7.38	3.77	5.92	6.59	5.02	4.28	4.21	4.38
9 2 年平均 Ave., 2003	6.11	7.05	3.96	5.60	6.19	4.84	4.09	3.91	4.31
9 3 年平均 Ave., 2004	5.13	5.82	3.56	4.87	5.37	4.22	4.06	3.90	4.26
9 4 年平均 Ave., 2005	4.61	5.04	3.63	4.54	4.74	4.27	4.01	3.83	4.23
9 5 年平均 Ave., 2006	3.89	4.32	2.93	4.36	4.54	4.14	3.98	3.82	4.16
9 6 年平均 Ave., 2007	3.91	4.28	3.11	4.31	4.56	3.99	4.00	3.83	4.20
9 7 年平均 Ave., 2008	4.52	5.05	3.38	4.34	4.67	3.91	4.21	4.11	4.33
9 8 年平均 Ave., 2009	6.83	7.85	4.62	6.19	6.97	5.19	5.57	5.77	5.35
9 9 年平均 Ave., 2010	5.84	6.79	3.81	5.58	6.24	4.73	5.12	5.33	4.87
1 0 0 年平均 Ave., 2011	4.44	5.11	2.92	4.66	5.07	4.14	4.51	4.54	4.47
1 0 1 年平均 Ave., 2012	4.27	5.00	2.54	4.22	4.61	3.72	4.58	4.48	4.67
1 0 2 年平均 Ave., 2013	4.29	4.91	2.78	4.11	4.54	3.54	4.50	4.55	4.45
1 0 3 年平均 Ave., 2014	3.87	4.43	2.38	3.83	4.32	3.16	4.35	4.46	4.24
1 0 4 年平均 Ave., 2015	3.29	3.86	1.69	3.83	4.25	3.24	4.13	4.26	4.00
1 0 5 年平均 Ave., 2016	3.52	4.00	2.20	3.90	4.18	3.51	4.23	4.52	3.94
1 0 6 年平均 Ave., 2017	3.27	3.72	2.27	3.74	4.17	3.12	4.06	4.19	3.94
1 0 7 年平均 Ave., 2018	3.25	3.72	2.12	3.60	4.01	3.00	4.02	4.03	4.02
1 0 8 年平均 Ave., 2019	3.15	3.54	2.04	3.51	3.81	3.07	4.13	4.24	4.04
1 0 9 年平均 Ave., 2020	3.25	3.60	2.47	3.56	3.75	3.29	4.30	4.37	4.24
1 1 0 年平均 Ave., 2021	3.39	3.69	2.80	3.77	3.89	3.58	4.32	4.27	4.37
1 1 1 年平均 Ave., 2022	2.94	3.34	2.24	3.34	3.41	3.23	4.11	4.07	4.16
1 月 Jan.	2.95	3.30	2.28	3.38	3.85	2.68	4.00	3.74	4.27
2 月 Feb.	3.04	3.45	2.27	3.39	3.68	2.95	4.05	3.98	4.12
3 月 Mar.	2.97	3.55	1.89	3.32	3.27	3.41	4.13	4.16	4.09
4 月 Apr.	2.89	3.27	2.22	3.35	3.33	3.38	4.05	4.01	4.09
5 月 May	3.11	3.18	2.99	3.39	3.19	3.70	4.09	4.26	3.90
6 月 June	2.97	3.16	2.63	3.42	3.40	3.46	4.21	4.23	4.19
7 月 July	2.96	3.25	2.46	3.42	3.32	3.58	4.28	4.34	4.21
8 月 Aug.	2.94	3.48	2.06	3.41	3.63	3.07	4.29	4.12	4.47
9 月 Sept.	2.91	3.80	1.41	3.26	3.69	2.64	4.14	3.86	4.44
1 0 月 Oct.	2.94	3.62	1.78	3.25	3.31	3.15	4.10	4.01	4.20
1 1 月 Nov.	2.77	3.14	2.17	3.23	3.10	3.43	4.09	4.03	4.15
1 2 月 Dec.	2.78	2.85	2.67	3.22	3.19	3.27	3.94	4.08	3.80
1 1 2 年平均 Ave., 2023	2.79	3.12	2.28	3.20	3.29	3.08	3.88	3.85	3.91
1 月 Jan.	2.81	2.97	2.56	3.16	3.62	2.50	3.93	3.82	4.05
2 月 Feb.	2.84	2.61	3.20	3.24	3.54	2.83	3.93	3.80	4.07
3 月 Mar.	2.78	3.32	1.92	3.26	3.20	3.35	3.98	4.01	3.95
4 月 Apr.	2.76	2.73	2.82	3.23	3.06	3.47	3.90	4.19	3.59
5 月 May	2.77	2.44	3.30	3.24	3.41	2.98	3.82	3.94	3.70
6 月 June	2.71	2.81	2.56	3.22	3.49	2.83	3.89	3.81	3.97
7 月 July	2.80	3.21	2.18	3.28	3.53	2.92	3.96	3.88	4.04
8 月 Aug.	2.77	3.26	2.08	3.25	3.21	3.32	3.97	3.92	4.03
9 月 Sept.	2.78	3.40	1.91	3.18	3.27	3.05	3.88	3.62	4.16
1 0 月 Oct.	2.79	3.62	1.53	3.14	3.12	3.18	3.81	3.76	3.86
1 1 月 Nov.	2.84	3.64	1.67	3.14	2.98	3.37	3.72	3.76	3.69
1 2 月 Dec.	2.80	3.56	1.68	3.10	3.02	3.22	3.72	3.68	3.76

TABLE 21. UNEMPLOYMENT RATES BY EDUCATIONAL ATTAINMENT, 1978 TO DATE (Cont.)

Unit : %

Junior college & above								
專科 Junior college			大學 University			研究所 Graduate school		
小計 Total	男 Male	女 Female	小計 Total	男 Male	女 Female	小計 Total	男 Male	女 Female
3.75	3.90	3.45	2.54	2.19	3.56	-	-	-
2.66	2.46	3.08	1.86	1.55	2.76	-	-	-
2.51	2.21	3.14	1.93	1.51	3.17	-	-	-
2.57	2.21	3.26	1.86	1.58	2.62	-	-	-
3.46	3.29	3.80	2.78	2.12	4.56	-	-	-
4.60	4.25	5.22	3.42	2.74	5.13	-	-	-
4.20	3.93	4.67	3.46	2.82	5.02	-	-	-
4.68	4.49	5.02	3.65	3.01	5.17	-	-	-
3.99	3.93	4.10	3.49	2.82	4.97	-	-	-
2.96	2.58	3.58	2.44	1.85	3.67	-	-	-
2.60	2.46	2.82	2.06	1.68	2.84	-	-	-
2.31	2.33	2.27	1.85	1.56	2.47	-	-	-
2.46	2.34	2.65	2.03	1.78	2.52	-	-	-
2.23	2.05	2.52	1.80	1.45	2.47	-	-	-
2.05	1.83	2.41	2.28	1.77	3.24	-	-	-
2.25	1.95	2.73	2.07	1.57	2.97	-	-	-
2.12	1.87	2.50	2.38	1.95	3.11	-	-	-
2.35	2.22	2.52	2.52	2.12	3.16	-	-	-
3.14	2.80	3.60	3.13	2.65	3.87	-	-	-
2.85	2.49	3.36	2.63	2.32	3.10	-	-	-
2.90	2.75	3.10	2.67	2.33	3.17	-	-	-
3.10	2.88	3.40	2.69	2.42	3.09	-	-	-
2.90	2.76	3.07	2.67	2.44	3.01	-	-	-
4.03	4.08	3.96	3.32	3.08	3.66	-	-	-
4.60	4.78	4.37	3.89	3.54	4.38	-	-	-
4.32	4.39	4.22	3.82	3.36	4.42	-	-	-
4.02	4.11	3.90	4.11	3.68	4.66	-	-	-
3.78	3.86	3.69	4.23	3.79	4.78	-	-	-
3.55	3.47	3.65	4.36	4.14	4.62	-	-	-
3.36	3.41	3.31	4.51	4.16	4.93	-	-	-
3.44	3.64	3.21	4.78	4.45	5.15	-	-	-
4.96	5.60	4.23	5.98	5.89	6.09	-	-	-
4.33	4.80	3.79	5.62	5.69	5.55	-	-	-
3.40	3.85	2.88	5.79	5.79	5.79	2.97	2.79	3.28
3.18	3.28	3.06	5.90	5.78	6.00	3.49	3.65	3.25
3.11	3.24	2.96	5.81	6.10	5.56	3.29	3.14	3.49
3.09	3.35	2.79	5.58	5.82	5.38	2.97	3.10	2.82
2.75	2.95	2.51	5.34	5.70	5.05	2.94	3.01	2.86
2.91	3.33	2.40	5.38	5.93	4.95	3.00	3.00	2.99
2.77	3.16	2.31	5.19	5.37	5.04	2.82	2.86	2.78
2.70	2.81	2.56	5.12	5.23	5.03	2.91	3.01	2.79
2.69	2.94	2.39	5.30	5.62	5.06	2.93	2.87	3.00
2.78	2.99	2.52	5.48	5.62	5.36	3.10	3.35	2.82
2.83	2.77	2.90	5.49	5.68	5.32	2.93	2.83	3.07
2.61	2.65	2.55	5.24	5.31	5.17	2.77	2.78	2.76
2.55	2.22	2.95	5.12	5.21	5.05	2.66	2.13	3.36
2.57	1.83	3.48	5.18	5.73	4.70	2.70	2.58	2.86
2.64	2.35	3.01	5.25	5.61	4.93	2.81	3.02	2.52
2.59	2.33	2.91	5.17	5.32	5.04	2.68	3.05	2.21
2.63	2.52	2.78	5.19	5.67	4.76	2.75	3.07	2.34
2.73	2.55	2.95	5.34	5.65	5.05	2.81	2.82	2.79
2.70	2.97	2.38	5.48	5.46	5.49	2.80	3.31	2.07
2.66	3.18	2.03	5.50	5.02	5.95	2.81	3.04	2.48
2.54	3.04	1.94	5.29	4.74	5.80	2.80	2.61	3.05
2.54	2.70	2.36	5.22	5.47	4.98	2.79	1.84	4.06
2.58	2.83	2.30	5.16	5.20	5.13	2.84	2.51	3.30
2.54	3.39	1.57	4.94	4.72	5.15	2.79	3.30	2.07
2.56	2.87	2.21	4.80	4.70	4.90	2.74	2.82	2.64
2.51	3.66	1.15	4.94	4.32	5.52	2.74	2.67	2.83
2.56	2.60	2.51	4.95	4.63	5.26	2.64	3.23	1.79
2.61	2.88	2.28	4.97	4.88	5.05	2.80	3.27	2.16
2.55	2.65	2.43	4.84	5.51	4.21	2.82	2.71	2.95
2.49	2.45	2.55	4.74	4.87	4.61	2.79	3.41	1.98
2.56	2.85	2.23	4.80	4.63	4.97	2.81	2.85	2.75
2.55	2.77	2.30	4.93	4.84	5.02	2.82	2.72	2.96
2.61	2.99	2.17	4.91	4.75	5.06	2.88	2.86	2.90
2.65	3.29	1.90	4.77	4.15	5.39	2.67	2.57	2.82
2.57	2.82	2.28	4.68	4.54	4.81	2.70	2.80	2.55
2.54	2.57	2.52	4.55	4.78	4.34	2.65	2.45	2.94
2.55	2.89	2.17	4.56	4.54	4.58	2.60	2.34	2.97

表 2 2 歷年失業者之平均失業週數—按性別、年齡、教育程度與類別分

單位：週

年 月 別 Year & month	總計 Total	男 Male	女 Female	年 齡 Age			
				1 5 ~ 2 4 歲	2 5 ~ 4 4 歲	4 5 ~ 6 4 歲	6 5 歲及以上
				Years	Years	Years	Years & above
6 7 年平均 Ave., 1978	17.28	16.45	18.71	15.82	18.08	25.96	39.10
6 8 年平均 Ave., 1979	15.34	14.93	15.95	13.67	16.72	26.96	-
6 9 年平均 Ave., 1980	14.84	13.88	16.29	13.62	16.38	21.70	-
7 0 年平均 Ave., 1981	13.70	12.45	15.53	13.02	14.02	19.91	1.00
7 1 年平均 Ave., 1982	15.83	15.32	16.75	14.61	17.51	19.36	-
7 2 年平均 Ave., 1983	17.94	17.14	19.36	16.82	19.02	21.27	-
7 3 年平均 Ave., 1984	19.02	18.46	19.98	16.45	21.49	26.57	41.20
7 4 年平均 Ave., 1985	19.15	18.41	20.42	16.87	21.04	25.96	5.39
7 5 年平均 Ave., 1986	20.70	19.75	22.41	17.77	23.78	26.10	33.29
7 6 年平均 Ave., 1987	18.97	18.23	20.18	16.28	22.04	25.26	4.54
7 7 年平均 Ave., 1988	17.31	16.87	18.03	14.87	20.15	21.37	10.02
7 8 年平均 Ave., 1989	15.20	15.74	14.29	12.84	17.35	20.93	32.75
7 9 年平均 Ave., 1990	14.82	15.26	14.06	12.45	16.32	24.16	5.41
8 0 年平均 Ave., 1991	15.13	15.29	14.86	12.49	17.29	20.58	15.15
8 1 年平均 Ave., 1992	15.52	15.45	15.63	12.67	18.64	16.25	7.65
8 2 年平均 Ave., 1993	15.15	15.30	14.95	11.89	17.75	21.70	9.55
8 3 年平均 Ave., 1994	15.68	15.66	15.71	13.18	17.72	18.27	8.85
8 4 年平均 Ave., 1995	17.20	17.07	17.40	13.87	19.51	20.68	11.17
8 5 年平均 Ave., 1996	20.45	20.81	19.82	15.87	22.53	26.25	19.13
8 6 年平均 Ave., 1997	21.36	21.81	20.49	16.99	22.80	27.35	5.75
8 7 年平均 Ave., 1998	21.79	22.57	20.30	17.04	23.58	27.94	13.46
8 8 年平均 Ave., 1999	22.52	23.26	21.04	17.11	24.21	29.18	7.81
8 9 年平均 Ave., 2000	23.70	24.58	21.86	18.27	24.94	31.09	9.87
9 0 年平均 Ave., 2001	26.13	27.09	24.18	19.89	27.72	31.75	3.33
9 1 年平均 Ave., 2002	30.26	31.92	26.79	22.64	31.88	37.41	17.38
9 2 年平均 Ave., 2003	30.54	32.76	26.47	23.27	32.12	35.58	8.78
9 3 年平均 Ave., 2004	29.40	31.42	25.89	21.06	31.31	35.16	10.61
9 4 年平均 Ave., 2005	27.59	29.14	25.21	20.36	29.13	32.90	19.13
9 5 年平均 Ave., 2006	24.28	25.65	22.25	17.75	25.46	29.77	14.79
9 6 年平均 Ave., 2007	24.24	25.45	22.48	17.72	25.82	28.21	23.03
9 7 年平均 Ave., 2008	25.25	25.90	24.27	19.32	27.07	27.55	7.35
9 8 年平均 Ave., 2009	27.49	27.98	26.66	23.03	28.52	28.86	8.16
9 9 年平均 Ave., 2010	29.68	30.68	28.00	21.26	31.52	32.46	14.80
1 0 0 年平均 Ave., 2011	27.67	28.45	26.49	19.75	29.88	30.11	9.20
1 0 1 年平均 Ave., 2012	26.04	26.87	24.83	17.99	28.75	27.88	13.57
1 0 2 年平均 Ave., 2013	26.18	26.17	26.19	18.69	29.21	27.08	5.28
1 0 3 年平均 Ave., 2014	25.89	26.61	24.81	19.17	28.44	27.03	10.18
1 0 4 年平均 Ave., 2015	24.95	25.74	23.77	18.11	27.41	26.68	7.23
1 0 5 年平均 Ave., 2016	25.07	24.85	25.40	19.91	27.01	26.08	5.07
1 0 6 年平均 Ave., 2017	24.22	24.87	23.26	19.92	25.47	26.32	12.37
1 0 7 年平均 Ave., 2018	22.82	23.37	22.06	20.20	23.57	24.11	28.54
1 0 8 年平均 Ave., 2019	22.88	22.25	23.72	19.04	24.14	24.68	15.90
1 0 9 年平均 Ave., 2020	22.63	23.38	21.66	18.68	23.99	23.81	12.56
1 1 0 年平均 Ave., 2021	20.24	20.67	19.70	16.99	22.32	19.30	9.23
1 1 1 年平均 Ave., 2022	21.25	21.15	21.38	17.63	22.32	22.90	8.25
1 月 Jan.	21.72	19.92	24.02	19.36	23.26	21.11	1.71
2 月 Feb.	21.89	21.12	22.90	22.35	22.02	21.54	3.82
3 月 Mar.	21.02	22.79	18.79	19.34	20.77	23.64	6.09
4 月 Apr.	20.40	20.36	20.45	19.08	21.46	19.78	3.14
5 月 May	20.82	22.60	18.60	18.61	21.49	21.88	6.49
6 月 June	20.41	21.61	18.89	14.68	21.62	23.82	8.12
7 月 July	20.37	19.88	20.98	13.88	21.89	23.90	10.93
8 月 Aug.	20.97	22.40	19.21	15.64	21.47	25.58	17.00
9 月 Sept.	21.95	23.05	20.58	17.16	23.26	24.13	20.36
1 0 月 Oct.	21.53	20.41	22.88	15.23	24.59	21.53	7.59
1 1 月 Nov.	21.68	20.30	23.34	18.80	22.52	23.05	6.79
1 2 月 Dec.	22.38	19.24	26.32	17.58	23.58	24.66	5.67
1 1 2 年平均 Ave., 2023	21.19	22.02	20.17	16.33	23.09	21.72	17.46
1 月 Jan.	21.66	20.22	23.45	18.19	23.42	21.39	4.31
2 月 Feb.	23.06	22.17	24.16	20.18	25.67	20.47	7.10
3 月 Mar.	22.63	24.51	20.31	18.01	23.92	23.60	45.88
4 月 Apr.	21.11	21.87	20.14	18.80	22.83	18.88	54.18
5 月 May	22.57	24.20	20.54	21.22	24.23	19.80	42.81
6 月 June	20.85	21.08	20.57	14.28	23.25	22.27	7.07
7 月 July	19.44	21.11	17.43	11.48	22.95	19.78	17.03
8 月 Aug.	20.80	22.21	19.12	12.98	23.00	23.99	6.41
9 月 Sept.	20.92	22.09	19.55	14.54	23.25	22.13	7.84
1 0 月 Oct.	20.67	22.34	18.61	16.53	21.72	22.51	8.10
1 1 月 Nov.	19.99	22.10	17.42	13.97	21.55	22.51	4.82
1 2 月 Dec.	20.45	20.21	20.75	16.21	21.05	23.35	8.95

TABLE 22. AVERAGE WEEKS OF UNEMPLOYMENT BY SEX, AGE, EDUCATIONAL ATTAINMENT AND TYPE,
1978 TO DATE

Unit : Weeks

教育程度 Educational attainment			失業者類別 Unemployed persons by type		
國中及以下 Junior high & below	高級中等（高中、高職） Senior high school (regular & vocational)	大專及以上 Junior college & above	初次尋職者 New jobseekers	非初次尋職者 Experienced jobseekers	
15.62	18.90	18.19	18.46	15.80	
14.58	15.82	16.20	15.69	14.92	
13.96	14.93	16.44	15.24	14.38	
12.81	14.26	14.41	13.79	13.61	
14.35	16.08	19.24	16.69	15.24	
16.47	18.66	19.94	19.68	16.93	
16.81	20.38	20.56	19.90	18.47	
17.59	19.83	21.14	20.72	18.35	
18.61	20.95	24.49	22.12	19.95	
16.40	19.16	23.31	21.57	17.51	
16.34	16.88	19.84	18.10	16.85	
15.28	14.84	15.86	14.98	15.32	
15.02	14.29	15.59	14.59	14.93	
15.35	14.37	16.27	14.47	15.45	
14.24	15.17	17.67	17.53	14.46	
14.72	14.40	16.69	13.76	15.81	
15.19	15.01	17.21	16.12	15.49	
15.98	16.11	20.14	17.87	16.93	
19.72	19.90	22.17	21.41	20.16	
20.87	21.17	22.41	21.87	21.21	
22.55	21.36	21.46	21.22	21.96	
23.82	21.71	22.01	22.02	22.65	
23.99	23.51	23.60	23.16	23.83	
28.22	25.23	24.43	26.20	26.12	
33.54	29.34	27.39	28.23	30.64	
32.43	30.09	28.83	28.95	30.86	
31.13	29.71	27.28	27.01	29.95	
29.67	27.38	26.20	26.89	27.75	
25.97	23.63	23.97	23.23	24.54	
25.39	24.54	23.31	22.97	24.57	
25.22	25.90	24.68	25.62	25.16	
26.74	28.07	27.40	30.55	26.91	
28.39	30.78	29.37	29.84	29.65	
27.90	27.15	28.00	27.32	27.76	
24.40	25.15	27.23	28.49	25.35	
23.99	24.85	27.79	27.74	25.70	
23.65	25.43	26.83	27.46	25.43	
23.58	24.73	25.43	26.55	24.48	
20.95	26.16	25.48	26.88	24.51	
21.91	24.10	24.85	26.01	23.67	
20.22	23.57	23.02	25.86	21.88	
23.04	22.95	22.81	25.38	22.09	
19.89	22.78	23.07	23.20	22.47	
15.62	17.95	22.22	23.38	19.45	
16.12	19.31	22.90	22.44	20.92	
16.36	19.83	23.48	26.60	20.39	
14.15	18.12	24.92	28.92	20.05	
16.73	19.13	22.54	22.27	20.68	
12.91	17.53	22.91	21.65	20.07	
12.82	19.67	22.68	23.98	20.03	
17.89	18.63	21.60	20.24	20.45	
20.20	19.56	20.76	16.85	21.40	
16.50	20.88	21.64	20.21	21.21	
18.32	21.98	22.46	20.83	22.28	
16.00	18.15	23.79	20.13	21.93	
17.59	18.94	23.42	23.80	21.07	
14.29	19.35	24.86	25.11	21.58	
15.75	20.40	22.27	21.52	21.09	
16.74	20.56	22.84	25.76	20.47	
16.92	21.46	24.65	28.53	21.56	
21.15	20.85	23.63	25.06	21.97	
16.47	19.46	22.52	24.40	20.22	
17.17	19.94	24.55	26.27	21.59	
14.51	18.87	22.62	18.68	21.46	
15.62	18.92	20.21	15.55	20.59	
20.75	19.08	21.55	14.61	22.64	
11.59	20.76	22.22	18.16	21.70	
10.60	23.74	20.71	20.94	20.59	
14.87	22.37	19.55	19.13	20.23	
11.32	18.92	22.22	22.31	19.94	

表 2 3 歷年失業者按失業週數分

單位：千人

年 月 別 Year & month	總計 Total	失業期間	
		1~2 週 Weeks	3~4 週 Weeks
6 7 年平均 Ave., 1978	106	15	16
6 8 年平均 Ave., 1979	83	10	14
6 9 年平均 Ave., 1980	82	10	14
7 0 年平均 Ave., 1981	92	12	17
7 1 年平均 Ave., 1982	149	19	24
7 2 年平均 Ave., 1983	197	24	30
7 3 年平均 Ave., 1984	183	24	30
7 4 年平均 Ave., 1985	222	26	38
7 5 年平均 Ave., 1986	212	27	32
7 6 年平均 Ave., 1987	161	24	26
7 7 年平均 Ave., 1988	139	21	22
7 8 年平均 Ave., 1989	132	22	23
7 9 年平均 Ave., 1990	140	22	26
8 0 年平均 Ave., 1991	130	18	25
8 1 年平均 Ave., 1992	132	21	25
8 2 年平均 Ave., 1993	128	19	24
8 3 年平均 Ave., 1994	142	23	26
8 4 年平均 Ave., 1995	165	24	29
8 5 年平均 Ave., 1996	242	26	38
8 6 年平均 Ave., 1997	256	31	38
8 7 年平均 Ave., 1998	257	29	35
8 8 年平均 Ave., 1999	283	28	39
8 9 年平均 Ave., 2000	293	32	34
9 0 年平均 Ave., 2001	450	39	49
9 1 年平均 Ave., 2002	515	35	49
9 2 年平均 Ave., 2003	503	39	45
9 3 年平均 Ave., 2004	454	38	48
9 4 年平均 Ave., 2005	428	38	46
9 5 年平均 Ave., 2006	411	39	46
9 6 年平均 Ave., 2007	419	33	48
9 7 年平均 Ave., 2008	450	39	47
9 8 年平均 Ave., 2009	639	40	51
9 9 年平均 Ave., 2010	577	40	48
1 0 0 年平均 Ave., 2011	491	41	50
1 0 1 年平均 Ave., 2012	481	46	53
1 0 2 年平均 Ave., 2013	478	45	50
1 0 3 年平均 Ave., 2014	457	48	49
1 0 4 年平均 Ave., 2015	440	45	49
1 0 5 年平均 Ave., 2016	460	57	53
1 0 6 年平均 Ave., 2017	443	51	43
1 0 7 年平均 Ave., 2018	440	52	50
1 0 8 年平均 Ave., 2019	446	55	46
1 0 9 年平均 Ave., 2020	460	42	53
1 1 0 年平均 Ave., 2021	471	41	62
1 1 1 年平均 Ave., 2022	434	45	46
1 月 Jan.	430	37	34
2 月 Feb.	434	49	45
3 月 Mar.	435	40	49
4 月 Apr.	429	47	45
5 月 May	434	35	56
6 月 June	442	88	42
7 月 July	448	53	67
8 月 Aug.	449	47	63
9 月 Sept.	433	38	38
1 0 月 Oct.	431	47	47
1 1 月 Nov.	428	25	27
1 2 月 Dec.	418	30	38
1 1 2 年平均 Ave., 2023	415	41	47
1 月 Jan.	416	30	43
2 月 Feb.	420	31	55
3 月 Mar.	424	34	52
4 月 Apr.	417	22	36
5 月 May	412	46	30
6 月 June	417	80	45
7 月 July	426	70	63
8 月 Aug.	426	41	46
9 月 Sept.	416	26	40
1 0 月 Oct.	411	47	39
1 1 月 Nov.	400	37	53
1 2 月 Dec.	399	25	59

TABLE 23. UNEMPLOYED PERSONS BY DURATION OF UNEMPLOYMENT, 1978 TO DATE

Unit : Thousand Persons

Duration of unemployment				平均失業週數 (週) Average weeks of unemployment
5~13週 Weeks	14~26週 Weeks	27~52週 Weeks	53週及以上 Weeks & above	
35	19	13	7	17.28
31	15	8	4	15.34
30	15	8	4	14.84
35	16	8	4	13.70
51	30	17	8	15.83
63	39	27	14	17.94
57	31	24	17	19.02
68	41	29	20	19.15
62	37	32	22	20.70
50	27	19	16	18.97
46	23	16	11	17.31
43	22	14	7	15.20
50	22	13	8	14.82
46	20	13	8	15.13
46	19	12	8	15.52
45	21	13	7	15.15
47	22	15	9	15.68
54	27	20	12	17.20
74	46	35	24	20.45
75	47	37	29	21.36
77	49	37	29	21.79
82	55	45	34	22.52
80	58	50	39	23.70
115	95	87	65	26.13
118	106	108	100	30.26
115	103	97	105	30.54
110	89	83	87	29.40
112	82	76	74	27.59
119	82	70	56	24.28
126	81	72	58	24.24
125	90	83	66	25.25
153	145	148	101	27.49
136	113	136	105	29.68
123	89	107	80	27.67
129	89	88	77	26.04
128	85	94	75	26.18
126	74	84	75	25.89
121	79	76	69	24.95
122	72	88	69	25.07
131	74	81	63	24.22
133	73	70	61	22.82
132	69	80	63	22.88
130	94	86	55	22.63
149	93	75	50	20.24
130	84	72	58	21.25
109	106	90	54	21.72
107	83	95	55	21.89
130	81	80	55	21.02
139	68	78	52	20.40
147	74	62	60	20.82
103	87	66	56	20.41
136	68	71	53	20.37
151	76	48	64	20.97
149	85	62	62	21.95
128	82	65	62	21.53
144	108	69	55	21.68
121	86	80	62	22.38
128	78	72	49	21.19
142	72	76	53	21.66
116	69	91	59	23.06
106	69	112	51	22.63
152	73	85	49	21.11
128	65	85	58	22.57
96	69	80	46	20.85
119	78	53	43	19.44
147	72	68	52	20.80
142	92	70	47	20.92
123	103	53	46	20.67
123	90	52	45	19.99
144	86	41	45	20.45

表 2 4 歷年非勞動力之未參與勞動原因

TABLE 24. PERSONS NOT IN LABOR FORCE BY REASON FOR NOT IN LABOR FORCE, 1978 TO DATE

年 月 別	總 計	想工作而未找 工作且隨時 可以開始工作	求學及準備升學	料理家務	高齡、身心障礙	其他
Year & month	Total	Intend & be available to work but not seeking	Attend school or rebrush to take entrance exams	Housekeeping	Old age or disable	Others
6 7 年平均 Ave., 1978	4 448	67	1 150	2 372	637	222
6 8 年平均 Ave., 1979	4 577	62	1 207	2 432	668	208
6 9 年平均 Ave., 1980	4 749	55	1 269	2 473	708	244
7 0 年平均 Ave., 1981	4 934	60	1 303	2 575	756	241
7 1 年平均 Ave., 1982	5 054	68	1 337	2 587	782	280
7 2 年平均 Ave., 1983	4 996	77	1 337	2 482	805	296
7 3 年平均 Ave., 1984	5 052	77	1 383	2 452	842	298
7 4 年平均 Ave., 1985	5 210	86	1 426	2 491	885	322
7 5 年平均 Ave., 1986	5 216	90	1 448	2 418	914	346
7 6 年平均 Ave., 1987	5 248	80	1 488	2 391	953	336
7 7 年平均 Ave., 1988	5 449	75	1 561	2 460	1 015	338
7 8 年平均 Ave., 1989	5 565	75	1 588	2 513	1 051	338
7 9 年平均 Ave., 1990	5 795	85	1 662	2 597	1 100	351
8 0 年平均 Ave., 1991	5 927	85	1 721	2 636	1 155	329
8 1 年平均 Ave., 1992	6 006	68	1 778	2 606	1 220	335
8 2 年平均 Ave., 1993	6 213	84	1 890	2 596	1 304	338
8 3 年平均 Ave., 1994	6 321	86	1 909	2 611	1 368	347
8 4 年平均 Ave., 1995	6 478	107	1 951	2 624	1 438	357
8 5 年平均 Ave., 1996	6 621	119	2 003	2 595	1 527	376
8 6 年平均 Ave., 1997	6 738	107	2 059	2 607	1 592	373
8 7 年平均 Ave., 1998	6 902	115	2 089	2 642	1 656	399
8 8 年平均 Ave., 1999	7 020	142	2 090	2 639	1 704	444
8 9 年平均 Ave., 2000	7 178	147	2 129	2 673	1 766	463
9 0 年平均 Ave., 2001	7 347	201	2 156	2 673	1 831	486
9 1 年平均 Ave., 2002	7 417	225	2 139	2 672	1 865	517
9 2 年平均 Ave., 2003	7 495	229	2 154	2 634	1 921	558
9 3 年平均 Ave., 2004	7 520	230	2 147	2 567	1 994	580
9 4 年平均 Ave., 2005	7 578	209	2 155	2 523	2 075	616
9 5 年平均 Ave., 2006	7 644	198	2 190	2 445	2 121	691
9 6 年平均 Ave., 2007	7 679	191	2 187	2 386	2 146	769
9 7 年平均 Ave., 2008	7 770	168	2 178	2 376	2 211	838
9 8 年平均 Ave., 2009	7 937	177	2 197	2 366	2 305	893
9 9 年平均 Ave., 2010	7 992	161	2 167	2 364	2 350	950
1 0 0 年平均 Ave., 2011	8 053	152	2 168	2 395	2 369	969
1 0 1 年平均 Ave., 2012	8 096	150	2 159	2 406	2 405	975
1 0 2 年平均 Ave., 2013	8 142	152	2 125	2 428	2 442	995
1 0 3 年平均 Ave., 2014	8 170	144	2 089	2 490	2 434	1 013
1 0 4 年平均 Ave., 2015	8 204	147	2 063	2 516	2 462	1 016
1 0 5 年平均 Ave., 2016	8 235	149	2 044	2 548	2 480	1 015
1 0 6 年平均 Ave., 2017	8 254	151	2 027	2 574	2 488	1 013
1 0 7 年平均 Ave., 2018	8 254	151	2 011	2 588	2 496	1 008
1 0 8 年平均 Ave., 2019	8 243	150	1 968	2 594	2 524	1 008
1 0 9 年平均 Ave., 2020	8 267	158	1 860	2 593	2 637	1 019
1 1 0 年平均 Ave., 2021	8 274	159	1 778	2 588	2 741	1 009
1 1 1 年平均 Ave., 2022	8 175	147	1 692	2 551	2 819	966
1 月 Jan.	8 214	150	1 740	2 566	2 778	981
2 月 Feb.	8 206	150	1 734	2 566	2 782	975
3 月 Mar.	8 188	149	1 716	2 555	2 796	972
4 月 Apr.	8 176	149	1 711	2 548	2 800	968
5 月 May	8 187	146	1 715	2 547	2 809	970
6 月 June	8 168	148	1 702	2 541	2 814	963
7 月 July	8 137	149	1 674	2 542	2 816	956
8 月 Aug.	8 137	148	1 659	2 545	2 826	959
9 月 Sept.	8 164	146	1 670	2 548	2 838	962
1 0 月 Oct.	8 167	145	1 666	2 546	2 848	962
1 1 月 Nov.	8 172	144	1 662	2 548	2 855	962
1 2 月 Dec.	8 190	144	1 659	2 554	2 870	962
1 1 2 年平均 Ave., 2023	8 225	144	1 621	2 551	2 946	963
1 月 Jan.	8 203	146	1 656	2 551	2 885	964
2 月 Feb.	8 211	148	1 654	2 552	2 890	967
3 月 Mar.	8 213	147	1 652	2 550	2 902	962
4 月 Apr.	8 224	145	1 653	2 551	2 913	962
5 月 May	8 240	144	1 652	2 549	2 929	966
6 月 June	8 235	147	1 636	2 551	2 936	966
7 月 July	8 212	147	1 606	2 553	2 945	961
8 月 Aug.	8 216	148	1 586	2 552	2 967	963
9 月 Sept.	8 237	143	1 596	2 554	2 981	963
1 0 月 Oct.	8 234	139	1 595	2 552	2 986	962
1 1 月 Nov.	8 234	138	1 584	2 549	3 001	962
1 2 月 Dec.	8 237	138	1 579	2 547	3 014	959

單位：千人

Unit : Thousand Persons

表 2 4 歷年非勞動力之未參與勞動原因 (續)

TABLE 24. PERSONS NOT IN LABOR FORCE BY REASON FOR NOT IN LABOR FORCE, 1978 TO DATE (Cont.)

年 月 別	總 計	想工作而未找工作且隨時可以開始工作	求學及準備升學	料理家務	高齡、身心障礙	其 他
Year & month	Total	Intend & be available to work but not seeking	Attend school or rebrush to take entrance exams	Housekeeping	Old age or disable	Others
6 7 年平均 Ave., 1978	100.00	1.50	25.85	53.33	14.32	5.00
6 8 年平均 Ave., 1979	100.00	1.35	26.37	53.13	14.59	4.55
6 9 年平均 Ave., 1980	100.00	1.17	26.72	52.08	14.91	5.13
7 0 年平均 Ave., 1981	100.00	1.21	26.42	52.18	15.31	4.88
7 1 年平均 Ave., 1982	100.00	1.35	26.45	51.18	15.48	5.54
7 2 年平均 Ave., 1983	100.00	1.54	26.76	49.68	16.10	5.92
7 3 年平均 Ave., 1984	100.00	1.52	27.37	48.54	16.67	5.91
7 4 年平均 Ave., 1985	100.00	1.66	27.37	47.81	16.98	6.18
7 5 年平均 Ave., 1986	100.00	1.73	27.76	46.35	17.52	6.64
7 6 年平均 Ave., 1987	100.00	1.52	28.35	45.56	18.16	6.40
7 7 年平均 Ave., 1988	100.00	1.38	28.65	45.15	18.62	6.20
7 8 年平均 Ave., 1989	100.00	1.35	28.54	45.15	18.88	6.07
7 9 年平均 Ave., 1990	100.00	1.47	28.67	44.82	18.98	6.05
8 0 年平均 Ave., 1991	100.00	1.44	29.04	44.48	19.49	5.56
8 1 年平均 Ave., 1992	100.00	1.13	29.60	43.39	20.31	5.57
8 2 年平均 Ave., 1993	100.00	1.35	30.41	41.79	20.99	5.45
8 3 年平均 Ave., 1994	100.00	1.37	30.20	41.31	21.64	5.48
8 4 年平均 Ave., 1995	100.00	1.66	30.13	40.51	22.20	5.51
8 5 年平均 Ave., 1996	100.00	1.80	30.26	39.20	23.06	5.68
8 6 年平均 Ave., 1997	100.00	1.60	30.55	38.69	23.63	5.53
8 7 年平均 Ave., 1998	100.00	1.67	30.27	38.27	24.00	5.78
8 8 年平均 Ave., 1999	100.00	2.03	29.78	37.60	24.27	6.33
8 9 年平均 Ave., 2000	100.00	2.05	29.66	37.23	24.60	6.45
9 0 年平均 Ave., 2001	100.00	2.73	29.35	36.39	24.92	6.62
9 1 年平均 Ave., 2002	100.00	3.03	28.84	36.03	25.14	6.97
9 2 年平均 Ave., 2003	100.00	3.06	28.73	35.14	25.63	7.44
9 3 年平均 Ave., 2004	100.00	3.06	28.55	34.14	26.52	7.72
9 4 年平均 Ave., 2005	100.00	2.76	28.44	33.29	27.38	8.13
9 5 年平均 Ave., 2006	100.00	2.59	28.65	31.98	27.75	9.03
9 6 年平均 Ave., 2007	100.00	2.49	28.48	31.06	27.95	10.01
9 7 年平均 Ave., 2008	100.00	2.16	28.03	30.57	28.45	10.78
9 8 年平均 Ave., 2009	100.00	2.23	27.68	29.81	29.03	11.25
9 9 年平均 Ave., 2010	100.00	2.02	27.11	29.58	29.41	11.88
1 0 0 年平均 Ave., 2011	100.00	1.89	26.92	29.74	29.42	12.03
1 0 1 年平均 Ave., 2012	100.00	1.85	26.67	29.72	29.71	12.04
1 0 2 年平均 Ave., 2013	100.00	1.87	26.11	29.82	29.99	12.22
1 0 3 年平均 Ave., 2014	100.00	1.76	25.57	30.48	29.80	12.40
1 0 4 年平均 Ave., 2015	100.00	1.79	25.15	30.67	30.01	12.38
1 0 5 年平均 Ave., 2016	100.00	1.81	24.82	30.94	30.11	12.32
1 0 6 年平均 Ave., 2017	100.00	1.83	24.56	31.19	30.14	12.28
1 0 7 年平均 Ave., 2018	100.00	1.83	24.36	31.36	30.24	12.21
1 0 8 年平均 Ave., 2019	100.00	1.82	23.87	31.46	30.62	12.23
1 0 9 年平均 Ave., 2020	100.00	1.91	22.50	31.36	31.90	12.32
1 1 0 年平均 Ave., 2021	100.00	1.92	21.49	31.27	33.13	12.19
1 1 1 年平均 Ave., 2022	100.00	1.80	20.70	31.20	34.48	11.82
1 月 Jan.	100.00	1.83	21.18	31.24	33.81	11.94
2 月 Feb.	100.00	1.83	21.13	31.27	33.90	11.88
3 月 Mar.	100.00	1.81	20.96	31.21	34.15	11.87
4 月 Apr.	100.00	1.82	20.93	31.16	34.25	11.84
5 月 May	100.00	1.78	20.95	31.11	34.31	11.85
6 月 June	100.00	1.82	20.83	31.11	34.45	11.79
7 月 July	100.00	1.83	20.57	31.24	34.60	11.75
8 月 Aug.	100.00	1.82	20.39	31.27	34.73	11.79
9 月 Sept.	100.00	1.79	20.45	31.21	34.76	11.78
1 0 月 Oct.	100.00	1.78	20.40	31.18	34.87	11.77
1 1 月 Nov.	100.00	1.77	20.34	31.18	34.94	11.77
1 2 月 Dec.	100.00	1.76	20.26	31.19	35.04	11.75
1 1 2 年平均 Ave., 2023	100.00	1.75	19.70	31.02	35.82	11.71
1 月 Jan.	100.00	1.78	20.19	31.10	35.17	11.75
2 月 Feb.	100.00	1.80	20.14	31.08	35.20	11.77
3 月 Mar.	100.00	1.79	20.11	31.05	35.33	11.71
4 月 Apr.	100.00	1.77	20.09	31.02	35.42	11.70
5 月 May	100.00	1.75	20.05	30.93	35.54	11.72
6 月 June	100.00	1.78	19.87	30.97	35.65	11.73
7 月 July	100.00	1.79	19.55	31.09	35.87	11.70
8 月 Aug.	100.00	1.80	19.30	31.06	36.11	11.72
9 月 Sept.	100.00	1.74	19.37	31.01	36.19	11.69
1 0 月 Oct.	100.00	1.69	19.37	30.99	36.26	11.69
1 1 月 Nov.	100.00	1.68	19.24	30.96	36.45	11.69
1 2 月 Dec.	100.00	1.68	19.17	30.92	36.59	11.64

單位：%

Unit：%

乙、當年交叉分類統計

2.Current Year Data

一、地區別統計

(1)District (or Region)

表 2 5 人力資源調查重要結果

單位：千人

民國 1 1 2 年

地 區 別 District (or Region)	總人口 Total population	1 5 歲以上民間人口 Civilian population age 15 & above			勞動力		
		總計 Total	男 Male	女 Female	合計	男	女
					Total	Male	Female
臺灣地區 Taiwan Area	23 209	20 168	9 796	10 372	11 943	6 568	5 375
北部地區 Northern Region	10 680	9 265	4 451	4 815	5 419	2 952	2 467
新北市 New Taipei City	4 024	3 538	1 698	1 840	2 074	1 138	936
臺北市 Taipei City	2 501	2 191	1 026	1 165	1 220	639	580
桃園市 Taoyuan City	2 302	1 955	946	1 009	1 202	651	550
基隆市 Keelung City	362	323	158	165	182	101	82
新竹市 Hsinchu City	455	377	183	195	223	123	100
宜蘭縣 Yilan County	450	392	193	198	228	129	99
新竹縣 Hsinchu County	586	489	247	243	289	170	119
中部地區 Central Region	5 751	4 984	2 457	2 527	3 003	1 679	1 324
臺中市 Taichung City	2 833	2 427	1 166	1 261	1 478	801	677
苗栗縣 Miaoli County	535	467	238	229	279	159	121
彰化縣 Changhua County	1 243	1 083	543	540	648	373	274
南投縣 Nantou County	478	422	211	210	254	146	108
雲林縣 Yunlin County	662	585	299	286	344	200	144
南部地區 Southern Region	6 248	5 464	2 665	2 799	3 254	1 790	1 464
臺南市 Tainan City	1 858	1 623	794	829	994	546	448
高雄市 Kaohsiung City	2 735	2 387	1 149	1 238	1 405	759	646
嘉義市 Chiayi City	264	227	107	121	127	68	59
嘉義縣 Chiayi County	486	439	225	214	259	152	107
屏東縣 Pingtung County	797	697	346	351	418	237	182
澎湖縣 Penghu County	107	91	44	46	51	28	23
東部地區 Eastern Region	530	455	224	231	267	148	120
臺東縣 Taitung County	212	183	91	92	109	61	48
花蓮縣 Hualien County	318	273	133	140	158	87	71

TABLE 25. IMPORTANT RESULTS OF MANPOWER SURVEY

2023						Unit : Thousand Persons		
Labor force						非勞動力		
就業者 Employed			失業者 Unemployed			Not in labor force		
小計 Total	男 Male	女 Female	小計 Total	男 Male	女 Female	合計 Total	男 Male	女 Female
11 528	6 339	5 188	415	229	186	8 225	3 228	4 997
5 229	2 843	2 386	190	109	81	3 847	1 499	2 348
2 001	1 097	905	73	41	31	1 464	560	904
1 177	616	561	43	23	19	971	387	584
1 159	627	532	42	24	18	753	294	459
176	97	79	6	4	3	140	57	83
216	118	98	8	5	3	154	60	94
220	125	95	8	4	4	163	64	99
279	162	117	10	7	3	200	77	124
2 899	1 622	1 276	105	57	48	1 980	778	1 202
1 427	774	653	52	27	24	949	365	584
270	153	116	10	5	4	187	79	109
625	360	265	23	14	9	435	169	266
245	141	104	9	5	4	168	66	103
333	194	138	12	6	6	241	99	142
3 142	1 732	1 410	112	58	54	2 210	875	1 335
959	528	432	34	18	16	629	248	381
1 357	735	622	48	24	24	982	390	592
123	65	57	4	3	2	100	39	61
250	147	103	9	5	4	180	73	107
404	229	175	15	8	7	279	109	170
49	27	22	2	1	1	40	16	24
258	142	116	9	6	3	188	76	112
105	58	47	4	3	1	73	30	44
153	84	69	5	3	2	115	47	68

表 2 6 人力資源調查重要指標

單位：%		民國 1 1 2 年				
地 區 別 District (or Region)	1 5 歲以上民間人口 占總人口之比率 Proportion of civilian population age 15 & above to total population	勞動力 Labor force				
		占 總 人 口 之 比 率 Proportion of labor force to total population	占 1 5 歲 以 上 民 間 人 口 之 比 率 (勞 動 力 參 與 率) Labor force participation rate			
			總 計 Total	男 Male	女 Female	
臺灣地區 Taiwan Area	86.90	51.46	59.22	67.05	51.82	
北部地區 Northern Region	86.8	50.7	58.5	66.3	51.2	
新北市 New Taipei City	87.9	51.5	58.6	67.0	50.9	
臺北市 Taipei City	87.6	48.8	55.7	62.3	49.8	
桃園市 Taoyuan City	84.9	52.2	61.5	68.9	54.5	
基隆市 Keelung City	89.1	50.4	56.5	63.7	49.7	
新竹市 Hsinchu City	83.0	49.1	59.2	67.2	51.6	
宜蘭縣 Yilan County	87.1	50.8	58.3	66.9	49.9	
新竹縣 Hsinchu County	83.5	49.3	59.1	68.9	49.1	
中部地區 Central Region	86.7	52.2	60.3	68.3	52.4	
臺中市 Taichung City	85.7	52.2	60.9	68.7	53.7	
苗栗縣 Miaoli County	87.3	52.3	59.9	66.9	52.6	
彰化縣 Changhua County	87.1	52.1	59.8	68.8	50.8	
南投縣 Nantou County	88.1	53.0	60.1	69.0	51.3	
雲林縣 Yunlin County	88.4	52.0	58.9	66.9	50.4	
南部地區 Southern Region	87.4	52.1	59.6	67.2	52.3	
臺南市 Tainan City	87.4	53.5	61.2	68.8	54.0	
高雄市 Kaohsiung City	87.3	51.4	58.9	66.1	52.2	
嘉義市 Chiayi City	86.3	48.2	55.9	63.4	49.1	
嘉義縣 Chiayi County	90.2	53.2	59.0	67.6	49.9	
屏東縣 Pingtung County	87.4	52.5	60.0	68.5	51.7	
澎湖縣 Penghu County	84.5	47.4	56.1	63.4	49.2	
東部地區 Eastern Region	85.9	50.4	58.7	65.9	51.7	
臺東縣 Taitung County	86.1	51.4	59.7	67.1	52.5	
花蓮縣 Hualien County	85.7	49.7	58.0	65.1	51.2	

TABLE 26. IMPORTANT INDICATORS BASED ON MANPOWER SURVEY RESULTS

2023			Unit : %		
就業者 Employed			失業率 Unemployment rate		
占總人口之比率 Proportion of employed persons to total population	占15歲以上 民間人口之比率 Proportion of employed persons to civilian population age 15 & above	占勞動力之比率 Proportion of employed persons to labor force	總計 Total	男 Male	女 Female
49.67	57.16	96.52	3.48	3.49	3.47
49.0	56.4	96.5	3.5	3.7	3.3
49.7	56.6	96.5	3.5	3.6	3.4
47.1	53.7	96.5	3.5	3.6	3.3
50.4	59.3	96.5	3.5	3.7	3.3
48.6	54.5	96.5	3.5	3.5	3.6
47.4	57.1	96.6	3.4	3.9	2.8
49.0	56.2	96.5	3.5	3.2	4.0
47.6	57.0	96.5	3.5	4.4	2.1
50.4	58.2	96.5	3.5	3.4	3.6
50.4	58.8	96.5	3.5	3.4	3.6
50.4	57.8	96.5	3.5	3.4	3.5
50.3	57.7	96.5	3.5	3.7	3.3
51.2	58.1	96.5	3.5	3.2	3.9
50.2	56.8	96.5	3.5	2.8	4.3
50.3	57.5	96.6	3.4	3.2	3.7
51.6	59.1	96.5	3.5	3.3	3.6
49.6	56.9	96.6	3.4	3.2	3.7
46.5	53.9	96.5	3.5	3.8	3.2
51.3	56.9	96.5	3.5	3.4	3.7
50.6	57.9	96.5	3.5	3.2	3.9
45.7	54.2	96.5	3.5	2.7	4.5
48.7	56.7	96.6	3.4	3.8	2.8
49.7	57.7	96.6	3.4	4.3	2.3
48.1	56.0	96.7	3.3	3.5	3.2

表 2 7 15 歲以上民間人口之教育程度與年齡

單位：千人

民國 1 1 2 年

地 區 別 District (or Region)	總 計 Total	教 育 程 度 Educational attainment							
		國 中 及 以 下 Junior high & below			高 級 中 等 (高 中 、 高 職) Senior high school (regular & vocational)	大 專 及 以 上 Junior college & above			
		合 計 Total	國 小 及 以 下 Primary school & below	國 中 Junior high		合 計 Total	專 科 Junior college	大 學 University	研 究 所 Graduate school
臺灣地區 Taiwan Area	20 168	4 187	2 281	1 906	5 869	10 112	2 389	6 017	1 706
北部地區 Northern Region	9 265	1 434	699	735	2 536	5 295	1 199	3 175	922
新北市 New Taipei City	3 538	602	265	338	1 043	1 893	515	1 100	278
臺北市 Taipei City	2 191	151	80	71	371	1 669	254	1 047	367
桃園市 Taoyuan City	1 955	350	178	172	649	955	249	567	139
基隆市 Keelung City	323	63	36	28	108	152	44	88	20
新竹市 Hsinchu City	377	41	20	21	102	234	37	140	58
宜蘭縣 Yilan County	392	135	69	67	107	149	41	88	20
新竹縣 Hsinchu County	489	90	52	39	156	243	59	145	40
中部地區 Central Region	4 984	1 213	649	564	1 521	2 250	555	1 335	359
臺中市 Taichung City	2 427	381	181	200	747	1 299	311	785	202
苗栗縣 Miaoli County	467	118	60	58	155	194	49	114	31
彰化縣 Changhua County	1 083	347	200	147	327	409	104	236	68
南投縣 Nantou County	422	135	71	64	134	152	46	83	23
雲林縣 Yunlin County	585	232	138	95	157	196	45	117	35
南部地區 Southern Region	5 464	1 397	843	554	1 666	2 401	589	1 417	394
臺南市 Tainan City	1 623	463	292	171	464	697	157	413	126
高雄市 Kaohsiung City	2 387	442	242	199	773	1 173	286	692	194
嘉義市 Chiayi City	227	30	17	13	64	133	33	78	22
嘉義縣 Chiayi County	439	193	128	64	114	132	35	79	18
屏東縣 Pingtung County	697	239	145	94	222	236	70	137	28
澎湖縣 Penghu County	91	31	19	12	29	31	7	19	5
東部地區 Eastern Region	455	143	90	53	146	166	46	90	30
臺東縣 Taitung County	183	71	49	22	52	59	16	32	11
花蓮縣 Hualien County	273	72	41	31	94	107	30	59	19

TABLE 27. CIVILIAN POPULATION AGE 15 AND ABOVE
BY EDUCATIONAL ATTAINMENT AND AGE

2023													Unit : Thousand Persons	
年 齡														
15~24歲 Years			25~44歲 Years					45~64歲 Years					65歲 及以上 Years & above	
合計	15~19歲	20~24歲	合計	25~29歲	30~34歲	35~39歲	40~44歲	合計	45~49歲	50~54歲	55~59歲	60~64歲		
Total	Years	Years	Total	Years	Years	Years	Years	Total	Years	Years	Years	Years		
2 280	1 031	1 249	6 659	1 508	1 550	1 620	1 981	7 070	1 835	1 749	1 760	1 725	4 159	
1 032	472	560	3 099	680	720	760	938	3 254	862	810	800	782	1 880	
385	172	213	1 180	260	276	288	357	1 269	334	312	313	311	704	
213	100	113	682	141	153	174	215	760	196	187	187	190	536	
244	112	132	704	159	167	171	207	670	184	170	164	152	337	
34	15	19	99	24	24	23	28	119	28	29	30	31	71	
49	24	25	133	27	29	33	43	130	39	34	30	28	66	
44	20	25	124	31	30	29	34	139	33	34	36	35	85	
64	31	33	177	38	41	43	54	168	49	44	39	36	81	
603	270	333	1 682	394	394	409	486	1 704	439	419	428	417	994	
298	135	163	859	198	202	210	249	835	221	209	208	196	436	
55	25	30	153	36	36	37	45	160	40	39	40	41	99	
133	59	74	363	85	86	89	103	360	93	86	90	90	227	
48	21	27	129	32	31	30	36	148	34	36	39	40	98	
70	31	39	179	43	39	43	53	202	52	49	52	50	135	
594	265	328	1 741	400	404	419	518	1 946	494	478	489	485	1 183	
173	79	95	534	117	123	132	161	575	146	138	145	146	341	
257	116	141	765	173	178	184	230	853	224	214	210	206	511	
29	13	16	72	18	17	17	21	79	20	20	20	19	47	
49	20	28	128	33	30	30	36	155	36	38	41	41	107	
75	33	42	214	53	50	49	61	251	60	61	65	65	157	
11	4	6	28	7	7	7	8	32	8	8	8	8	20	
51	23	28	137	34	32	32	39	165	40	42	42	41	102	
21	9	11	55	14	13	13	16	67	16	17	18	16	40	
30	14	16	83	20	20	19	24	98	24	25	25	25	62	

表 2 7 1 5 歲以上民間人口之教育程度與年齡 (續)

單位：%		民國 1 1 2 年							
地 區 別 District (or Region)	總 計 Total	教 育 程 度 Educational attainment							
		國 中 及 以 下 Junior high & below			高 級 中 等 (高 中 、 高 職) Senior high school (regular & vocational)	大 專 及 以 上 Junior college & above			
		合 計 Total	國 小 及 以 下 Primary school & below	國 中 Junior high		合 計 Total	專 科 Junior college	大 學 University	研 究 所 Graduate school
臺灣地區 Taiwan Area	100.00	20.76	11.31	9.45	29.10	50.14	11.85	29.83	8.46
北部地區 Northern Region	100.00	15.47	7.55	7.93	27.38	57.15	12.94	34.26	9.95
新北市 New Taipei City	100.00	17.03	7.49	9.54	29.49	53.49	14.56	31.08	7.85
臺北市 Taipei City	100.00	6.89	3.67	3.22	16.92	76.20	11.61	47.81	16.77
桃園市 Taoyuan City	100.00	17.91	9.12	8.79	33.22	48.87	12.73	29.01	7.13
基隆市 Keelung City	100.00	19.57	11.01	8.56	33.33	47.10	13.55	27.42	6.12
新竹市 Hsinchu City	100.00	10.93	5.27	5.66	27.03	62.03	9.73	37.04	15.27
宜蘭縣 Yilan County	100.00	34.55	17.49	17.05	27.37	38.09	10.49	22.45	5.15
新竹縣 Hsinchu County	100.00	18.49	10.53	7.96	31.93	49.58	11.97	29.52	8.09
中部地區 Central Region	100.00	24.35	13.03	11.32	30.51	45.14	11.14	26.78	7.21
臺中市 Taichung City	100.00	15.70	7.45	8.25	30.78	53.52	12.83	32.35	8.34
苗栗縣 Miaoli County	100.00	25.28	12.86	12.42	33.22	41.50	10.48	24.43	6.58
彰化縣 Changhua County	100.00	32.04	18.49	13.55	30.21	37.75	9.64	21.79	6.31
南投縣 Nantou County	100.00	32.02	16.73	15.29	31.86	36.12	10.91	19.71	5.50
雲林縣 Yunlin County	100.00	39.68	23.52	16.16	26.84	33.48	7.63	19.91	5.94
南部地區 Southern Region	100.00	25.57	15.43	10.15	30.49	43.94	10.79	25.94	7.21
臺南市 Tainan City	100.00	28.51	17.97	10.55	28.56	42.93	9.69	25.45	7.79
高雄市 Kaohsiung City	100.00	18.50	10.14	8.36	32.37	49.13	12.00	28.99	8.15
嘉義市 Chiayi City	100.00	13.20	7.47	5.74	28.16	58.63	14.73	34.10	9.81
嘉義縣 Chiayi County	100.00	43.90	29.23	14.67	26.05	30.05	8.04	17.98	4.03
屏東縣 Pingtung County	100.00	34.27	20.76	13.51	31.91	33.82	10.07	19.70	4.06
澎湖縣 Penghu County	100.00	34.65	21.15	13.50	31.72	33.64	7.55	20.63	5.46
東部地區 Eastern Region	100.00	31.37	19.66	11.72	32.10	36.53	10.08	19.79	6.66
臺東縣 Taitung County	100.00	39.07	26.76	12.31	28.59	32.34	8.81	17.30	6.24
花蓮縣 Hualien County	100.00	26.23	14.91	11.32	34.45	39.33	10.93	21.45	6.95

TABLE 27. CIVILIAN POPULATION AGE 15 AND ABOVE
BY EDUCATIONAL ATTAINMENT AND AGE (Cont.)

2023													Unit : %
年 齡													
15~24歲 Years			25~44歲 Years					45~64歲 Years					65歲 及以上 Years & above
合計	15~19歲	20~24歲	合計	25~29歲	30~34歲	35~39歲	40~44歲	合計	45~49歲	50~54歲	55~59歲	60~64歲	
Total	Years	Years	Total	Years	Years	Years	Years	Total	Years	Years	Years	Years	
11.30	5.11	6.19	33.02	7.48	7.69	8.03	9.82	35.05	9.10	8.67	8.73	8.55	20.62
11.14	5.09	6.04	33.45	7.34	7.77	8.21	10.13	35.13	9.31	8.75	8.63	8.44	20.29
10.87	4.86	6.01	33.36	7.35	7.80	8.13	10.08	35.87	9.43	8.82	8.85	8.78	19.90
9.71	4.54	5.17	31.12	6.42	6.97	7.92	9.81	34.68	8.94	8.55	8.54	8.65	24.48
12.49	5.72	6.76	35.99	8.12	8.53	8.77	10.57	34.28	9.40	8.70	8.39	7.79	17.24
10.45	4.50	5.95	30.68	7.57	7.49	6.99	8.63	36.73	8.64	9.03	9.45	9.61	22.14
12.87	6.26	6.60	35.33	7.22	7.81	8.77	11.52	34.43	10.23	8.92	7.96	7.32	17.38
11.29	5.03	6.26	31.71	7.92	7.70	7.36	8.73	35.36	8.50	8.79	9.13	8.95	21.65
13.05	6.25	6.80	36.07	7.81	8.30	8.87	11.09	34.38	10.06	8.92	8.06	7.34	16.50
12.10	5.42	6.68	33.76	7.91	7.91	8.20	9.74	34.19	8.81	8.41	8.59	8.38	19.95
12.27	5.56	6.71	35.37	8.14	8.34	8.65	10.24	34.39	9.12	8.60	8.57	8.09	17.97
11.86	5.36	6.49	32.79	7.64	7.66	7.91	9.58	34.18	8.50	8.41	8.55	8.72	21.17
12.27	5.43	6.83	33.55	7.89	7.94	8.20	9.52	33.20	8.59	7.94	8.32	8.36	20.98
11.28	4.95	6.32	30.54	7.58	7.29	7.16	8.52	35.03	7.97	8.44	9.19	9.43	23.15
11.89	5.21	6.68	30.53	7.40	6.73	7.31	9.10	34.58	8.80	8.43	8.80	8.54	22.99
10.87	4.86	6.01	31.86	7.33	7.39	7.67	9.47	35.62	9.04	8.75	8.96	8.87	21.65
10.67	4.84	5.83	32.88	7.21	7.57	8.16	9.94	35.44	9.03	8.51	8.92	8.99	21.00
10.78	4.86	5.92	32.07	7.25	7.46	7.71	9.65	35.75	9.38	8.96	8.80	8.62	21.40
12.72	5.73	6.99	31.64	7.84	7.26	7.36	9.18	34.81	8.87	8.76	8.87	8.31	20.84
11.07	4.66	6.40	29.17	7.42	6.77	6.76	8.22	35.41	8.11	8.57	9.35	9.38	24.35
10.80	4.73	6.07	30.65	7.63	7.16	7.10	8.76	35.98	8.58	8.76	9.38	9.27	22.57
11.79	4.91	6.88	30.84	7.26	7.29	7.53	8.75	35.44	8.88	8.54	8.96	9.06	21.94
11.16	5.08	6.08	30.15	7.44	7.12	6.99	8.61	36.29	8.70	9.19	9.31	9.09	22.40
11.34	5.14	6.20	29.90	7.40	7.04	6.95	8.51	36.68	8.67	9.40	9.59	9.02	22.08
11.04	5.04	6.00	30.32	7.46	7.17	7.01	8.68	36.03	8.72	9.06	9.13	9.13	22.61

表 2 8 勞動力之教育程度與年齡

單位：千人

民國 1 1 2 年

地 區 別 District (or Region)	總 計 Total	教 育 程 度 Educational attainment							
		國 中 及 以 下 Junior high & below			高 級 中 等 (高 中 、 高 職) Senior high school (regular & vocational)	大 專 及 以 上 Junior college & above			
		合 計 Total	國 小 及 以 下 Primary school & below	國 中 Junior high		合 計 Total	專 科 Junior college	大 學 University	研 究 所 Graduate school
臺灣地區 Taiwan Area	11 943	1 523	454	1 069	3 619	6 801	1 724	3 889	1 189
北部地區 Northern Region	5 419	465	97	369	1 470	3 483	849	1 990	644
新北市 New Taipei City	2 074	196	30	166	600	1 279	374	714	191
臺北市 Taipei City	1 220	44	13	31	182	993	159	587	248
桃園市 Taoyuan City	1 202	118	28	89	407	677	185	387	104
基隆市 Keelung City	182	18	4	14	58	106	31	61	14
新竹市 Hsinchu City	223	11	2	10	59	153	25	86	42
宜蘭縣 Yilan County	228	53	12	41	69	106	33	58	15
新竹縣 Hsinchu County	289	25	7	18	95	169	42	97	30
中部地區 Central Region	3 003	459	123	335	982	1 563	413	898	251
臺中市 Taichung City	1 478	132	27	104	462	885	227	519	139
苗栗縣 Miaoli County	279	42	10	32	99	139	37	79	22
彰化縣 Changhua County	648	131	39	93	222	294	81	165	49
南投縣 Nantou County	254	54	13	41	90	109	35	57	17
雲林縣 Yunlin County	344	100	34	65	109	136	34	78	24
南部地區 Southern Region	3 254	540	208	332	1 068	1 645	428	942	275
臺南市 Tainan City	994	188	80	108	307	499	118	288	93
高雄市 Kaohsiung City	1 405	148	43	105	474	783	202	449	131
嘉義市 Chiayi City	127	9	3	6	35	83	21	46	15
嘉義縣 Chiayi County	259	82	38	44	81	95	28	55	12
屏東縣 Pingtung County	418	101	40	61	152	164	54	91	20
澎湖縣 Penghu County	51	11	3	8	19	21	5	12	4
東部地區 Eastern Region	267	59	26	33	98	111	34	59	18
臺東縣 Taitung County	109	32	17	15	36	41	13	21	7
花蓮縣 Hualien County	158	27	9	18	61	70	21	38	11

TABLE 28. LABOR FORCE BY EDUCATIONAL ATTAINMENT AND AGE

2023													Unit : Thousand Persons	
年 齡														
15~24歲 Years			25~44歲 Years					45~64歲 Years					65歲 及以上 Years & above	
合計	15~ 19歲	20~ 24歲	合計	25~ 29歲	30~ 34歲	35~ 39歲	40~ 44歲	合計	45~ 49歲	50~ 54歲	55~ 59歲	60~ 64歲		
Total	Years	Years	Total	Years	Years	Years	Years	Total	Years	Years	Years	Years		
830	93	737	6 010	1 379	1 435	1 470	1 727	4 691	1 567	1 350	1 074	700	412	
362	39	323	2 798	627	667	694	810	2 118	735	617	474	292	140	
134	14	120	1 070	240	256	262	313	821	286	238	183	114	49	
72	7	64	610	126	142	159	183	495	166	142	116	71	42	
90	10	80	639	148	154	157	180	449	160	132	98	60	25	
12	1	11	91	23	23	21	24	74	23	22	17	11	6	
14	1	13	120	25	27	31	37	86	33	26	18	10	4	
18	3	15	112	29	28	26	28	90	28	26	21	15	9	
23	3	20	156	36	37	38	45	104	40	31	22	12	7	
226	27	199	1 520	358	364	371	428	1 144	376	327	266	175	113	
110	13	97	773	178	188	188	219	554	190	163	125	76	42	
22	3	19	141	34	33	34	40	107	35	31	25	16	9	
48	5	43	328	78	79	81	91	243	80	67	58	39	28	
20	3	17	118	30	29	28	32	101	29	28	25	20	14	
26	3	23	160	39	35	39	47	139	44	38	33	24	21	
221	24	197	1 568	363	374	377	454	1 318	423	373	308	214	146	
63	7	56	481	105	114	120	142	398	127	108	94	69	52	
93	9	83	692	157	165	165	204	573	191	169	131	82	47	
8	1	8	64	16	15	15	18	51	16	15	12	7	4	
20	3	17	114	30	27	25	31	106	31	28	25	22	19	
32	4	29	194	50	47	45	52	168	51	47	41	29	23	
5	0	4	24	6	6	6	6	21	7	6	5	4	1	
21	3	18	123	31	30	28	35	111	33	33	26	19	13	
9	2	7	49	12	12	11	14	46	13	13	12	9	6	
12	1	11	75	19	18	17	21	65	20	20	14	10	7	

表 2 8 勞動力之教育程度與年齡 (續)

單位：%

民國 1 1 2 年

地 區 別 District (or Region)	總 計 Total	教 育 程 度 Educational attainment							
		國 中 及 以 下 Junior high & below			高 級 中 等 (高 中 、 高 職) Senior high school (regular & vocational)	大 專 及 以 上 Junior college & above			
		合 計 Total	國 小 及 以 下 Primary school & below	國 中 Junior high		合 計 Total	專 科 Junior college	大 學 University	研 究 所 Graduate school
臺灣地區 Taiwan Area	100.00	12.75	3.80	8.95	30.30	56.95	14.43	32.56	9.95
北部地區 Northern Region	100.00	8.59	1.78	6.81	27.14	64.27	15.67	36.73	11.88
新北市 New Taipei City	100.00	9.45	1.45	8.00	28.91	61.64	18.04	34.42	9.19
臺北市 Taipei City	100.00	3.61	1.10	2.51	14.94	81.45	13.02	48.12	20.32
桃園市 Taoyuan City	100.00	9.80	2.37	7.43	33.88	56.32	15.43	32.21	8.68
基隆市 Keelung City	100.00	9.83	2.35	7.49	32.02	58.14	16.97	33.28	7.89
新竹市 Hsinchu City	100.00	5.09	0.84	4.26	26.25	68.65	11.13	38.68	18.84
宜蘭縣 Yilan County	100.00	23.23	5.08	18.15	30.24	46.53	14.32	25.60	6.61
新竹縣 Hsinchu County	100.00	8.73	2.39	6.35	32.98	58.29	14.55	33.51	10.23
中部地區 Central Region	100.00	15.27	4.11	11.17	32.70	52.03	13.76	29.90	8.37
臺中市 Taichung City	100.00	8.91	1.85	7.06	31.24	59.85	15.34	35.08	9.43
苗栗縣 Miaoli County	100.00	14.87	3.47	11.39	35.52	49.61	13.32	28.33	7.96
彰化縣 Changhua County	100.00	20.28	5.96	14.32	34.33	45.39	12.48	25.40	7.51
南投縣 Nantou County	100.00	21.34	5.22	16.11	35.60	43.07	13.67	22.64	6.76
雲林縣 Yunlin County	100.00	29.00	9.99	19.02	31.50	39.49	9.84	22.71	6.95
南部地區 Southern Region	100.00	16.60	6.39	10.21	32.84	50.56	13.16	28.94	8.46
臺南市 Tainan City	100.00	18.94	8.09	10.85	30.87	50.19	11.86	28.99	9.34
高雄市 Kaohsiung City	100.00	10.57	3.09	7.48	33.72	55.71	14.39	31.98	9.35
嘉義市 Chiayi City	100.00	6.93	2.38	4.56	27.74	65.33	16.64	36.60	12.09
嘉義縣 Chiayi County	100.00	31.81	14.62	17.19	31.37	36.82	10.83	21.28	4.71
屏東縣 Pingtung County	100.00	24.25	9.61	14.64	36.44	39.31	12.86	21.68	4.77
澎湖縣 Penghu County	100.00	21.50	6.34	15.16	37.51	40.99	10.04	23.76	7.18
東部地區 Eastern Region	100.00	21.92	9.57	12.35	36.54	41.53	12.55	22.15	6.83
臺東縣 Taitung County	100.00	29.18	15.56	13.62	33.19	37.62	11.65	19.70	6.27
花蓮縣 Hualien County	100.00	16.92	5.45	11.48	38.85	44.23	13.17	23.84	7.21

TABLE 28. LABOR FORCE BY EDUCATIONAL ATTAINMENT AND AGE (Cont.)

2023													Unit : %
年 齡													
1 5 ~ 2 4 歲 Years			2 5 ~ 4 4 歲 Years					4 5 ~ 6 4 歲 Years					6 5 歲 及以上 Years & above
合計	1 5 ~ 1 9 歲	2 0 ~ 2 4 歲	合計	2 5 ~ 2 9 歲	3 0 ~ 3 4 歲	3 5 ~ 3 9 歲	4 0 ~ 4 4 歲	合計	4 5 ~ 4 9 歲	5 0 ~ 5 4 歲	5 5 ~ 5 9 歲	6 0 ~ 6 4 歲	
Total	Years	Years	Total	Years	Years	Years	Years	Total	Years	Years	Years	Years	
6.95	0.78	6.17	50.33	11.54	12.01	12.31	14.46	39.28	13.12	11.31	8.99	5.86	3.45
6.68	0.72	5.96	51.64	11.58	12.31	12.81	14.94	39.10	13.56	11.39	8.75	5.39	2.59
6.47	0.69	5.78	51.59	11.58	12.32	12.62	15.07	39.59	13.77	11.48	8.84	5.50	2.35
5.87	0.60	5.27	50.06	10.37	11.65	13.04	15.01	40.59	13.60	11.68	9.47	5.83	3.48
7.46	0.80	6.66	53.16	12.32	12.81	13.09	14.94	37.33	13.29	10.95	8.14	4.96	2.04
6.43	0.39	6.03	50.03	12.56	12.67	11.39	13.41	40.43	12.63	12.31	9.42	6.08	3.11
6.11	0.49	5.62	53.57	11.05	12.20	13.68	16.65	38.70	14.70	11.67	8.00	4.33	1.62
8.05	1.31	6.74	48.92	12.85	12.22	11.56	12.29	39.31	12.31	11.24	9.15	6.62	3.72
7.91	0.97	6.94	53.98	12.38	12.86	13.19	15.54	35.82	13.78	10.60	7.44	3.99	2.29
7.52	0.91	6.61	50.62	11.91	12.11	12.34	14.26	38.08	12.52	10.89	8.85	5.82	3.78
7.41	0.87	6.54	52.32	12.05	12.74	12.74	14.79	37.44	12.82	11.03	8.45	5.15	2.82
7.87	1.20	6.67	50.46	11.99	11.77	12.33	14.38	38.42	12.38	11.09	9.11	5.84	3.25
7.49	0.81	6.68	50.63	11.97	12.18	12.51	13.98	37.53	12.28	10.35	8.95	5.95	4.35
7.96	1.16	6.80	46.67	11.75	11.26	10.92	12.74	39.88	11.29	11.03	9.74	7.81	5.49
7.44	0.85	6.60	46.35	11.27	10.16	11.40	13.52	40.22	12.70	11.07	9.51	6.95	5.99
6.80	0.73	6.07	48.21	11.15	11.50	11.60	13.95	40.51	13.01	11.47	9.46	6.57	4.48
6.38	0.73	5.65	48.39	10.54	11.45	12.10	14.30	40.05	12.79	10.86	9.44	6.95	5.19
6.59	0.65	5.94	49.27	11.18	11.78	11.76	14.55	40.80	13.60	12.05	9.30	5.86	3.34
6.68	0.50	6.18	50.18	12.41	12.02	11.84	13.90	40.30	12.96	12.18	9.37	5.79	2.83
7.67	1.05	6.62	43.91	11.52	10.42	9.85	12.12	41.02	11.99	10.81	9.79	8.44	7.40
7.73	0.88	6.84	46.43	11.88	11.24	10.84	12.47	40.24	12.19	11.22	9.81	7.03	5.61
8.93	0.70	8.23	46.94	11.31	11.28	12.12	12.22	41.72	12.92	11.34	9.98	7.48	2.41
7.72	1.02	6.70	46.18	11.50	11.20	10.54	12.94	41.36	12.33	12.26	9.68	7.09	4.74
7.81	1.38	6.43	44.77	11.07	10.79	10.36	12.55	42.03	11.87	11.60	10.58	7.98	5.38
7.66	0.77	6.88	47.15	11.80	11.48	10.66	13.21	40.89	12.65	12.71	9.06	6.47	4.30

表 29 年齡組別勞動力參與率

單位：%

民國 112 年

地 區 別 District (or Region)	總計 Total	男 Male	女 Female	15 ~ 24 歲					
				合計 Total	男 Male	女 Female	15~19 歲 Years		
							小計 Total	男 Male	女 Female
臺灣地區 Taiwan Area	59.22	67.05	51.82	36.39	36.95	35.82	8.99	10.45	7.41
北部地區 Northern Region	58.5	66.3	51.2	35.1	35.5	34.6	8.2	9.6	6.7
新北市 New Taipei City	58.6	67.0	50.9	34.9	35.0	34.7	8.3	10.7	5.6
臺北市 Taipei City	55.7	62.3	49.8	33.6	33.4	33.8	7.3	7.7	6.9
桃園市 Taoyuan City	61.5	68.9	54.5	36.7	38.2	35.2	8.6	9.4	7.8
基隆市 Keelung City	56.5	63.7	49.7	34.8	31.0	38.7	4.9	0.4	9.9
新竹市 Hsinchu City	59.2	67.2	51.6	28.1	31.0	25.0	4.6	7.0	2.1
宜蘭縣 Yilan County	58.3	66.9	49.9	41.6	39.3	43.9	15.2	16.5	13.8
新竹縣 Hsinchu County	59.1	68.9	49.1	35.8	38.4	33.0	9.2	12.8	5.2
中部地區 Central Region	60.3	68.3	52.4	37.5	38.8	36.1	10.1	11.8	8.3
臺中市 Taichung City	60.9	68.7	53.7	36.8	37.4	36.2	9.5	10.8	8.2
苗栗縣 Miaoli County	59.9	66.9	52.6	39.7	42.5	36.7	13.4	16.7	9.7
彰化縣 Changhua County	59.8	68.8	50.8	36.5	38.6	34.4	8.9	11.3	6.2
南投縣 Nantou County	60.1	69.0	51.3	42.5	43.5	41.4	14.1	15.7	12.5
雲林縣 Yunlin County	58.9	66.9	50.4	36.8	38.7	34.8	9.5	10.3	8.7
南部地區 Southern Region	59.6	67.2	52.3	37.2	37.2	37.2	9.0	10.2	7.6
臺南市 Tainan City	61.2	68.8	54.0	36.6	37.0	36.2	9.2	10.3	8.1
高雄市 Kaohsiung City	58.9	66.1	52.2	36.0	35.6	36.4	7.9	9.7	5.9
嘉義市 Chiayi City	55.9	63.4	49.1	29.3	29.6	29.0	4.9	6.5	3.2
嘉義縣 Chiayi County	59.0	67.6	49.9	40.9	40.6	41.1	13.3	13.0	13.6
屏東縣 Pingtung County	60.0	68.5	51.7	42.9	43.5	42.3	11.2	12.8	9.5
澎湖縣 Penghu County	56.1	63.4	49.2	42.5	41.2	43.8	8.0	3.9	12.4
東部地區 Eastern Region	58.7	65.9	51.7	40.6	41.6	39.6	11.8	14.1	9.3
臺東縣 Taitung County	59.7	67.1	52.5	41.2	43.2	39.1	16.1	20.7	11.0
花蓮縣 Hualien County	58.0	65.1	51.2	40.2	40.4	40.0	8.9	9.6	8.2

TABLE 29. LABOR FORCE PARTICIPATION RATES BY AGE

2023 Unit : %

Years			25 ~ 44 歲								
20 ~ 24 歲			合計	男	女	25 ~ 29 歲			30 ~ 34 歲		
小計	男	女				小計	男	女	小計	男	女
Total	Male	Female	Total	Male	Female	Total	Male	Female	Total	Male	Female
59.01	59.67	58.35	90.26	95.83	84.70	91.40	93.79	88.97	92.56	96.87	88.07
57.7	58.1	57.3	90.3	95.7	85.0	92.3	94.0	90.5	92.6	97.0	88.2
56.4	55.2	57.5	90.7	96.0	85.3	92.4	94.8	89.9	92.6	96.4	88.6
56.7	56.6	56.8	89.6	94.0	85.4	90.0	90.9	89.1	93.0	97.5	88.6
60.5	63.9	57.1	90.8	96.1	85.6	93.3	94.7	91.9	92.4	96.9	87.9
57.3	55.2	59.5	92.2	97.1	87.1	93.8	94.5	93.0	95.6	98.3	92.7
50.3	54.3	46.2	89.7	95.8	83.9	90.5	93.4	87.5	92.4	94.2	90.5
62.7	58.3	67.0	89.9	96.5	83.2	94.6	93.7	95.6	92.5	97.9	86.6
60.4	62.7	57.9	88.4	96.8	79.7	93.7	96.9	90.3	91.5	99.7	82.3
59.7	61.4	57.9	90.4	96.3	84.3	90.8	93.8	87.7	92.3	96.8	87.4
59.4	60.2	58.6	90.1	96.1	84.2	90.1	93.0	87.2	93.1	97.8	88.3
61.5	64.6	58.2	92.1	95.9	88.0	93.9	94.8	93.0	92.0	92.4	91.4
58.5	61.0	55.8	90.3	96.6	83.6	90.8	94.5	86.9	91.8	96.0	87.2
64.6	66.0	63.3	91.9	98.3	85.0	93.3	97.8	88.6	92.9	98.9	86.0
58.1	61.6	54.5	89.3	95.8	82.4	89.6	92.4	86.6	88.9	96.2	80.6
60.1	60.0	60.2	90.1	95.6	84.6	90.6	93.4	87.8	92.7	96.7	88.5
59.3	60.1	58.6	90.1	95.5	84.6	89.5	92.9	86.0	92.6	95.8	89.1
59.1	57.9	60.3	90.4	95.7	85.3	90.7	92.8	88.5	92.9	96.4	89.3
49.4	49.1	49.7	88.6	95.2	82.4	88.4	91.6	85.3	92.5	97.7	87.3
60.9	61.4	60.5	88.8	95.1	81.8	91.5	94.5	88.3	90.8	96.8	83.8
67.7	69.1	66.3	90.9	96.4	85.2	93.4	96.6	90.2	94.2	99.7	88.4
67.1	69.8	64.6	85.4	93.6	78.3	87.4	91.4	84.1	86.9	97.6	76.8
64.7	66.5	63.0	89.9	95.0	84.8	90.8	94.7	87.1	92.3	97.0	87.4
61.9	63.9	60.2	89.5	94.0	84.8	89.4	90.3	88.5	91.6	93.8	89.2
66.5	68.2	65.0	90.2	95.6	84.8	91.7	97.6	86.1	92.8	99.2	86.3

表 2 9 年齡組別勞動力參與率 (續)

單位：%		民國 1 1 2 年										
地 區 別 District (or Region)	2 5 ~ 4 4 歲 Years						4 5 ~ 6 4 歲					
	3 5 ~ 3 9 歲 Years			4 0 ~ 4 4 歲 Years			合計 Total	男 Male	女 Female	4 5 ~ 4 9 歲 Years		
	小計 Total	男 Male	女 Female	小計 Total	男 Male	女 Female				小計 Total	男 Male	女 Female
	臺灣地區 Taiwan Area	90.76	97.18	84.41	87.18	95.47	79.27	66.35	78.33	55.06	85.41	94.25
北部地區 Northern Region	91.2	97.2	85.5	86.3	94.8	78.4	65.1	77.7	53.7	85.2	93.7	77.4
新北市 New Taipei City	91.0	95.7	86.4	87.6	97.0	78.7	64.7	78.6	52.4	85.6	94.6	77.2
臺北市 Taipei City	91.6	97.3	86.4	85.2	90.9	80.1	65.2	75.5	56.2	84.7	91.7	78.6
桃園市 Taoyuan City	91.7	98.6	85.2	86.9	94.7	79.6	67.0	79.1	55.7	86.9	95.8	78.6
基隆市 Keelung City	92.1	99.2	84.5	87.9	96.5	79.5	62.2	73.0	51.7	82.6	88.9	76.5
新竹市 Hsinchu City	92.3	98.7	86.4	85.5	96.2	75.7	66.5	79.6	54.1	85.0	94.5	75.9
宜蘭縣 Yilan County	91.5	99.0	83.8	82.0	95.5	68.8	64.8	78.5	51.2	84.4	92.2	76.8
新竹縣 Hsinchu County	87.8	97.4	77.9	82.8	93.7	72.2	61.5	76.7	45.9	80.9	91.4	70.7
中部地區 Central Region	90.7	97.8	83.5	88.2	96.7	79.8	67.1	79.0	55.5	85.6	95.0	76.4
臺中市 Taichung City	89.7	97.1	82.5	88.0	96.3	80.2	66.3	78.5	55.4	85.6	95.5	76.6
苗栗縣 Miaoli County	93.3	98.2	87.9	89.8	97.9	81.5	67.3	77.6	56.3	87.2	95.6	78.7
彰化縣 Changhua County	91.3	98.9	83.2	87.8	96.9	78.4	67.6	80.5	54.2	85.5	94.7	75.9
南投縣 Nantou County	91.8	98.7	84.1	90.0	97.9	81.8	68.5	80.2	56.3	85.2	93.7	76.6
雲林縣 Yunlin County	91.8	97.9	85.2	87.5	96.6	78.1	68.5	78.3	57.1	84.9	94.3	74.9
南部地區 Southern Region	90.1	96.8	83.4	87.7	95.5	80.2	67.7	78.9	57.0	85.7	94.8	77.0
臺南市 Tainan City	90.8	96.9	84.7	88.0	96.0	80.3	69.2	80.0	58.8	86.8	94.9	78.9
高雄市 Kaohsiung City	89.8	96.8	83.0	88.8	96.4	81.7	67.2	78.4	56.8	85.3	94.1	77.2
嘉義市 Chiayi City	89.9	97.6	83.0	84.6	94.6	76.0	64.7	76.5	54.5	81.6	95.9	69.8
嘉義縣 Chiayi County	85.9	92.1	78.8	87.0	96.8	76.7	68.3	78.9	56.2	87.2	94.9	79.4
屏東縣 Pingtung County	91.7	99.2	83.7	85.5	91.2	79.7	67.1	79.0	55.0	85.3	96.6	73.9
澎湖縣 Penghu County	90.3	95.3	85.9	78.4	90.3	68.1	66.1	77.3	54.3	81.7	94.6	68.6
東部地區 Eastern Region	88.5	94.0	83.0	88.2	94.4	81.9	66.9	76.6	56.9	83.2	90.2	76.2
臺東縣 Taitung County	89.0	97.4	80.4	88.1	94.7	81.4	68.5	77.7	58.5	81.8	91.1	72.1
花蓮縣 Hualien County	88.2	91.7	84.7	88.2	94.2	82.3	65.8	75.8	55.9	84.1	89.5	78.8

TABLE 29. LABOR FORCE PARTICIPATION RATES BY AGE (Cont.)

2023									Unit : %		
Years									65歲及以上 Years & above		
50~54歲 Years			55~59歲 Years			60~64歲 Years			合計	男	女
小計 Total	男 Male	女 Female	小計 Total	男 Male	女 Female	小計 Total	男 Male	女 Female	Total	Male	Female
77.19	88.73	66.26	61.00	75.05	47.70	40.55	53.94	28.14	9.91	14.16	6.40
76.2	88.3	65.0	59.3	74.0	46.0	37.4	52.2	24.3	7.5	10.9	4.7
76.3	90.8	63.2	58.5	73.2	45.9	36.8	53.1	22.9	6.9	10.4	4.1
76.1	84.0	69.2	61.8	74.9	50.4	37.5	50.7	26.3	7.9	11.6	5.0
77.4	88.5	67.0	59.6	75.0	45.5	39.1	52.5	27.0	7.3	10.2	4.9
77.1	87.1	67.4	56.4	71.4	41.8	35.7	47.2	24.6	7.9	11.6	4.9
77.4	88.0	67.4	59.5	77.2	42.4	35.0	50.4	20.8	5.5	6.9	4.4
74.5	87.3	61.7	58.4	74.7	42.0	43.1	61.0	25.6	10.0	14.3	6.4
70.2	89.6	50.1	54.5	71.7	36.3	32.1	47.2	16.0	8.2	12.6	4.2
78.1	89.7	66.8	62.1	75.9	48.4	41.8	54.6	29.4	11.4	16.5	7.1
78.1	89.7	67.8	60.1	74.8	47.0	38.7	51.2	27.7	9.6	13.8	6.1
78.9	88.1	69.0	63.7	76.3	50.2	40.0	51.6	27.8	9.2	13.3	5.5
78.0	89.5	65.9	64.4	80.7	47.4	42.6	57.0	27.7	12.4	18.8	6.8
78.6	92.1	64.8	63.7	74.8	52.1	49.8	63.6	35.6	14.3	21.2	8.1
77.2	89.4	63.1	63.6	72.6	52.3	47.9	57.7	36.4	15.3	20.2	11.1
78.1	89.1	67.5	62.9	76.1	49.9	44.1	55.6	33.1	12.3	17.0	8.5
78.1	89.7	67.2	64.8	77.0	53.1	47.3	58.9	36.3	15.1	20.5	10.5
79.2	89.3	69.7	62.2	76.7	48.5	40.0	51.1	29.9	9.2	12.2	6.8
77.7	89.8	67.7	59.0	71.5	47.6	39.0	48.4	30.6	7.6	11.1	4.9
74.4	84.4	63.1	61.7	74.6	46.1	53.0	65.5	38.1	17.9	25.5	11.2
76.9	89.9	63.7	62.8	74.7	50.1	45.5	56.9	34.0	14.9	21.3	9.4
74.5	89.0	59.4	62.6	73.1	51.3	46.4	54.3	37.7	6.2	8.8	3.8
78.3	84.0	72.3	61.0	72.9	48.2	45.8	59.7	32.0	12.4	16.8	8.7
73.8	75.5	71.9	65.9	78.4	52.0	52.8	66.5	38.7	14.6	19.6	10.3
81.4	90.2	72.6	57.6	69.0	45.6	41.1	55.1	27.7	11.0	15.0	7.7

表 3 0 教育程度別勞動力參與率

單位：%

民國 1 1 2 年

地 區 別 District (or Region)	總計 Total	男 Male	女 Female	國 中 及 以 下					
				合計 Total	男 Male	女 Female	國 小 及 以 下 Primary school & below		
							小計 Total	男 Male	女 Female
臺灣地區 Taiwan Area	59.22	67.05	51.82	36.37	47.81	26.89	19.89	27.22	14.54
北部地區 Northern Region	58.5	66.3	51.2	32.5	44.7	22.4	13.8	20.6	9.1
新北市 New Taipei City	58.6	67.0	50.9	32.5	44.6	21.5	11.4	17.0	6.9
臺北市 Taipei City	55.7	62.3	49.8	29.2	42.3	20.2	16.7	24.7	12.3
桃園市 Taoyuan City	61.5	68.9	54.5	33.6	45.7	25.0	16.0	24.5	10.5
基隆市 Keelung City	56.5	63.7	49.7	28.4	39.3	18.5	12.0	18.9	6.2
新竹市 Hsinchu City	59.2	67.2	51.6	27.6	38.7	19.3	9.4	12.4	7.5
宜蘭縣 Yilan County	58.3	66.9	49.9	39.2	52.9	26.2	16.9	25.1	10.6
新竹縣 Hsinchu County	59.1	68.9	49.1	27.9	39.5	19.8	13.4	19.9	9.8
中部地區 Central Region	60.3	68.3	52.4	37.8	49.2	27.8	19.0	25.2	14.4
臺中市 Taichung City	60.9	68.7	53.7	34.6	46.1	24.9	15.1	20.4	11.3
苗栗縣 Miaoli County	59.9	66.9	52.6	35.2	43.9	29.4	16.2	21.9	12.7
彰化縣 Changhua County	59.8	68.8	50.8	37.9	50.1	26.3	19.3	26.7	13.3
南投縣 Nantou County	60.1	69.0	51.3	40.1	52.3	28.9	18.8	25.4	13.8
雲林縣 Yunlin County	58.9	66.9	50.4	43.0	53.0	33.6	25.0	30.2	21.1
南部地區 Southern Region	59.6	67.2	52.3	38.7	49.3	30.1	24.7	33.0	18.6
臺南市 Tainan City	61.2	68.8	54.0	40.7	49.7	33.1	27.6	36.0	20.6
高雄市 Kaohsiung City	58.9	66.1	52.2	33.6	44.6	26.2	17.9	24.3	14.3
嘉義市 Chiayi City	55.9	63.4	49.1	29.3	43.6	19.2	17.8	29.8	10.6
嘉義縣 Chiayi County	59.0	67.6	49.9	42.7	53.7	32.8	29.5	37.9	23.2
屏東縣 Pingtung County	60.0	68.5	51.7	42.5	53.7	32.5	27.8	36.3	20.7
澎湖縣 Penghu County	56.1	63.4	49.2	34.8	45.6	23.9	16.8	20.4	13.8
東部地區 Eastern Region	58.7	65.9	51.7	41.0	51.8	32.2	28.6	38.1	20.9
臺東縣 Taitung County	59.7	67.1	52.5	44.6	54.7	35.8	34.7	45.1	25.6
花蓮縣 Hualien County	58.0	65.1	51.2	37.4	48.6	28.7	21.2	28.7	15.9

TABLE 30. LABOR FORCE PARTICIPATION RATES BY EDUCATIONAL ATTAINMENT

2023									
Junior high & below			高級中等 (高中、高職) Senior high school (regular & vocational)			大專及以上 Junior college & above			Unit : %
國中 Junior high			合計	男	女	合計	男	女	
小計 Total	男 Male	女 Female	Total	Male	Female	Total	Male	Female	
56.10	68.92	43.70	61.66	71.55	51.40	67.26	71.75	63.03	
50.2	64.2	36.9	58.0	68.2	47.8	65.8	70.9	61.0	
49.2	63.6	34.4	57.5	69.1	46.5	67.6	73.1	62.5	
43.3	58.2	30.9	49.2	60.3	38.0	59.5	64.3	55.3	
52.0	64.7	41.7	62.7	70.6	54.8	70.8	74.9	66.8	
49.4	63.2	35.7	54.3	64.4	43.5	69.8	73.3	66.6	
44.5	58.6	32.1	57.5	66.8	47.7	65.5	71.9	59.5	
62.0	76.0	45.8	64.4	73.5	54.1	71.2	74.7	68.1	
47.1	58.7	36.2	61.0	70.4	50.3	69.4	76.6	61.6	
59.5	72.2	46.0	64.6	74.1	54.0	69.5	74.0	65.2	
52.2	65.8	39.0	61.8	72.0	51.0	68.1	73.0	63.8	
54.9	64.3	48.1	64.0	71.2	55.6	71.6	73.5	69.2	
63.2	76.7	47.5	68.0	77.1	57.2	71.9	77.4	66.9	
63.4	76.4	48.8	67.2	77.1	56.3	71.7	75.6	67.8	
69.2	78.5	57.3	69.1	77.9	58.3	69.4	73.1	65.6	
59.9	71.2	49.5	64.1	73.8	54.2	68.5	71.7	65.4	
63.0	72.8	54.7	66.2	75.2	57.0	71.6	76.0	67.2	
52.7	64.1	43.2	61.3	71.3	51.5	66.7	69.2	64.3	
44.4	57.8	32.4	55.0	67.8	43.1	62.2	65.2	59.5	
69.1	78.0	57.8	71.0	78.3	60.9	72.3	75.8	68.5	
65.1	78.2	52.2	68.5	78.7	57.6	69.8	72.5	67.0	
63.1	77.3	44.0	66.4	74.4	58.4	68.4	71.9	65.4	
61.9	73.7	51.7	66.8	75.3	57.2	66.7	68.1	65.4	
66.1	76.2	57.6	69.4	78.9	57.8	69.5	69.7	69.3	
58.8	72.0	47.3	65.4	73.2	56.8	65.2	67.3	63.2	

表 30 教育程度別勞動力參與率 (續)

TABLE 30. LABOR FORCE PARTICIPATION RATES BY EDUCATIONAL ATTAINMENT (Cont.)

地 區 別 District (or Region)	大 專 及 以 上 Junior college & above								
	專 科 Junior college			大 學 University			研 究 所 Graduate school		
	小計	男	女	小計	男	女	小計	男	女
	Total	Male	Female	Total	Male	Female	Total	Male	Female
臺灣地區 Taiwan Area	72.15	78.28	66.04	64.64	68.48	61.34	69.69	73.12	65.46
北部地區 Northern Region	70.8	77.9	63.9	62.7	67.0	59.1	69.8	73.7	65.0
新北市 New Taipei City	72.6	80.4	64.6	64.9	69.0	61.6	68.6	73.4	62.7
臺北市 Taipei City	62.4	72.0	54.5	56.0	59.7	53.1	67.4	70.9	63.5
桃園市 Taoyuan City	74.5	78.2	70.8	68.3	72.6	64.4	74.9	77.5	71.0
基隆市 Keelung City	70.8	74.9	66.4	68.6	72.2	65.7	72.9	74.1	71.5
新竹市 Hsinchu City	67.7	73.9	61.2	61.8	68.2	56.8	73.0	77.5	66.9
宜蘭縣 Yilan County	79.6	84.4	75.4	66.5	70.0	63.6	74.8	75.1	74.4
新竹縣 Hsinchu County	71.8	77.7	64.4	67.0	74.8	59.7	74.7	80.6	66.0
中部地區 Central Region	74.4	80.1	68.7	67.3	71.1	64.0	69.9	74.6	64.5
臺中市 Taichung City	72.8	78.6	67.5	66.1	70.2	62.7	68.8	74.5	62.6
苗栗縣 Miaoli County	76.1	78.5	73.3	69.4	72.1	66.4	72.4	71.0	75.3
彰化縣 Changhua County	77.4	84.5	70.2	69.7	73.6	66.3	71.2	78.7	64.0
南投縣 Nantou County	75.3	82.2	67.2	69.1	72.1	66.4	73.9	73.5	74.5
雲林縣 Yunlin County	75.9	79.7	70.9	67.1	70.1	64.3	68.9	72.9	63.9
南部地區 Southern Region	72.6	77.6	67.5	66.4	69.2	63.9	69.9	71.5	67.9
臺南市 Tainan City	74.9	81.3	68.3	69.8	73.3	66.3	73.4	77.6	68.7
高雄市 Kaohsiung City	70.6	75.0	66.1	64.9	67.3	62.8	67.6	67.5	67.7
嘉義市 Chiayi City	63.1	69.1	57.4	60.0	61.6	58.5	68.8	71.5	66.3
嘉義縣 Chiayi County	79.4	84.2	74.1	69.8	73.2	66.5	68.9	70.2	67.1
屏東縣 Pingtung County	76.7	80.0	73.0	66.1	68.2	64.1	70.6	73.3	66.8
澎湖縣 Penghu County	74.7	76.5	71.7	64.7	66.3	63.5	73.9	83.3	66.9
東部地區 Eastern Region	73.1	74.5	71.9	65.7	68.3	63.2	60.1	59.7	60.7
臺東縣 Taitung County	79.0	81.2	77.3	68.1	71.0	65.4	60.1	55.6	67.6
花蓮縣 Hualien County	69.9	71.1	68.8	64.4	67.0	62.0	60.2	62.6	57.5

民國 1 1 2 年
2023

Unit : %

表 3 1 婚姻狀況別勞動力參與率
TABLE 31. LABOR FORCE PARTICIPATION RATES BY MARITAL STATUS

單位：%		民國 1 1 2 年 2023										Unit：%	
地 區 別 District (or Region)	總計 Total	男 Male	女 Female	未 婚 Never married			有配偶或同居 Married, spouse present or cohabited			離婚、分居或喪偶 Divorced, separated or widowed			
				合計	男	女	合計	男	女	合計	男	女	
				Total	Male	Female	Total	Male	Female	Total	Male	Female	
臺灣地區 Taiwan Area	59.22	67.05	51.82	70.07	72.95	66.76	57.06	65.12	49.34	37.37	51.96	30.18	
北部地區 Northern Region	58.5	66.3	51.2	70.1	72.9	66.9	55.4	63.5	47.8	35.7	51.8	28.1	
新北市 New Taipei City	58.6	67.0	50.9	71.9	74.9	68.7	53.8	62.8	45.4	36.8	53.6	28.3	
臺北市 Taipei City	55.7	62.3	49.8	69.0	71.4	66.7	51.6	58.1	45.4	28.7	44.1	22.6	
桃園市 Taoyuan City	61.5	68.9	54.5	68.7	72.2	64.6	61.3	68.4	54.7	41.1	56.2	34.2	
基隆市 Keelung City	56.5	63.7	49.7	71.7	71.9	71.4	52.5	60.4	44.7	29.5	47.5	18.9	
新竹市 Hsinchu City	59.2	67.2	51.6	65.2	69.0	60.7	58.5	67.4	50.5	39.7	54.7	32.7	
宜蘭縣 Yilan County	58.3	66.9	49.9	71.3	72.1	70.4	56.4	65.9	46.6	36.3	54.0	27.3	
新竹縣 Hsinchu County	59.1	68.9	49.1	67.5	72.0	61.7	58.6	69.8	47.5	34.7	46.6	28.0	
中部地區 Central Region	60.3	68.3	52.4	69.8	72.9	66.0	59.1	67.4	51.0	38.4	53.7	30.5	
臺中市 Taichung City	60.9	68.7	53.7	69.6	73.0	65.9	59.3	67.4	51.8	40.3	55.2	33.2	
苗栗縣 Miaoli County	59.9	66.9	52.6	70.5	73.3	66.9	58.8	65.3	52.0	35.9	48.9	28.5	
彰化縣 Changhua County	59.8	68.8	50.8	70.2	73.2	66.4	58.6	68.3	49.0	35.8	52.7	26.4	
南投縣 Nantou County	60.1	69.0	51.3	72.1	75.0	68.4	59.2	68.0	49.9	39.3	55.0	30.4	
雲林縣 Yunlin County	58.9	66.9	50.4	67.5	70.5	63.5	59.5	67.1	51.0	37.6	52.9	29.4	
南部地區 Southern Region	59.6	67.2	52.3	70.4	73.2	67.1	57.8	65.6	50.3	38.6	50.8	32.6	
臺南市 Tainan City	61.2	68.8	54.0	70.9	73.5	67.7	60.1	68.2	52.5	40.4	51.4	34.9	
高雄市 Kaohsiung City	58.9	66.1	52.2	70.3	73.2	67.0	56.0	63.1	49.3	39.0	52.1	32.8	
嘉義市 Chiayi City	55.9	63.4	49.1	64.5	68.0	60.8	55.8	63.3	49.0	32.2	44.4	26.3	
嘉義縣 Chiayi County	59.0	67.6	49.9	69.8	71.6	67.3	58.7	68.8	48.1	37.4	49.3	30.3	
屏東縣 Pingtung County	60.0	68.5	51.7	72.7	75.8	68.8	59.0	67.3	50.8	37.2	49.4	30.8	
澎湖縣 Penghu County	56.1	63.4	49.2	67.8	70.1	65.3	54.0	61.4	46.6	35.3	49.2	27.3	
東部地區 Eastern Region	58.7	65.9	51.7	68.6	69.9	66.8	58.9	66.5	51.5	38.8	50.6	32.8	
臺東縣 Taitung County	59.7	67.1	52.5	67.4	68.0	66.5	60.8	68.9	52.8	41.3	55.6	34.3	
花蓮縣 Hualien County	58.0	65.1	51.2	69.3	71.2	67.0	57.5	64.7	50.5	37.3	47.7	31.8	

表 3 2 就業者之教育程度與年齡

單位：千人

民國 1 1 2 年

地 區 別 District (or Region)	總 計 Total	教 育 程 度 Educational attainment							
		國 中 及 以 下 Junior high & below			高 級 中 等 (高 中 、 高 職) Senior high school (regular & vocational)	大 專 及 以 上 Junior college & above			
		合 計 Total	國 小 及 以 下 Primary school & below	國 中 Junior high		合 計 Total	專 科 Junior college	大 學 University	研 究 所 Graduate school
臺灣地區 Taiwan Area	11 528	1 487	447	1 040	3 503	6 538	1 680	3 702	1 156
北部地區 Northern Region	5 229	451	95	356	1 421	3 357	827	1 903	627
新北市 New Taipei City	2 001	189	30	160	578	1 234	364	684	186
臺北市 Taipei City	1 177	43	13	30	176	958	154	561	242
桃園市 Taoyuan City	1 159	113	28	85	394	652	181	370	101
基隆市 Keelung City	176	18	4	13	57	101	30	57	14
新竹市 Hsinchu City	216	11	2	9	57	148	24	83	40
宜蘭縣 Yilan County	220	51	11	40	67	102	32	56	14
新竹縣 Hsinchu County	279	25	7	18	93	162	41	92	29
中部地區 Central Region	2 899	450	122	328	951	1 498	404	850	244
臺中市 Taichung City	1 427	129	27	102	447	851	222	494	135
苗栗縣 Miaoli County	270	40	10	30	97	133	36	75	22
彰化縣 Changhua County	625	128	38	90	214	283	79	156	47
南投縣 Nantou County	245	54	13	41	88	103	34	53	16
雲林縣 Yunlin County	333	99	34	65	105	129	33	72	24
南部地區 Southern Region	3 142	529	205	324	1 037	1 576	416	893	267
臺南市 Tainan City	959	184	79	105	298	477	114	272	91
高雄市 Kaohsiung City	1 357	144	43	102	459	754	197	429	127
嘉義市 Chiayi City	123	8	2	6	35	80	21	44	15
嘉義縣 Chiayi County	250	82	38	44	79	89	27	51	11
屏東縣 Pingtung County	404	100	40	60	148	156	52	85	19
澎湖縣 Penghu County	49	11	3	8	19	20	5	11	4
東部地區 Eastern Region	258	57	25	32	94	107	32	57	18
臺東縣 Taitung County	105	31	17	14	34	40	13	20	7
花蓮縣 Hualien County	153	26	8	18	60	67	20	36	11

TABLE 32. EMPLOYED PERSONS BY EDUCATIONAL ATTAINMENT AND AGE

2023													Unit : Thousand Persons	
年 齡														
15~24歲 Years			25~44歲 Years					45~64歲 Years					65歲 及以上 Years & above	
合計	15~ 19歲	20~ 24歲	合計	25~ 29歲	30~ 34歲	35~ 39歲	40~ 44歲	合計	45~ 49歲	50~ 54歲	55~ 59歲	60~ 64歲		
Total	Years	Years	Total	Years	Years	Years	Years	Total	Years	Years	Years	Years		
735	85	650	5 793	1 296	1 382	1 431	1 684	4 589	1 529	1 323	1 050	688	410	
320	36	284	2 700	591	642	676	791	2 070	715	604	465	286	139	
120	13	107	1 031	227	246	253	306	802	277	233	179	112	48	
61	7	54	589	117	136	156	180	484	161	140	114	70	42	
80	9	71	617	141	149	153	175	438	155	129	96	58	24	
11	1	10	87	21	23	20	24	72	23	22	17	11	6	
12	1	11	115	23	26	30	36	85	32	25	18	10	4	
16	3	14	108	27	27	26	27	88	28	25	20	15	8	
20	3	18	151	34	36	38	43	101	39	30	21	11	7	
200	25	175	1 466	336	350	362	418	1 120	366	320	260	174	113	
99	12	87	746	168	182	182	214	540	183	159	122	75	41	
19	3	16	136	31	31	34	40	105	34	30	25	16	9	
42	4	38	318	74	76	80	88	237	78	65	56	39	28	
17	3	14	114	28	27	27	32	100	28	28	24	19	14	
22	3	20	152	36	34	38	45	137	43	38	33	24	21	
196	22	174	1 509	340	361	367	441	1 291	415	366	300	210	145	
56	6	50	463	98	110	116	139	389	125	105	92	67	51	
83	9	74	666	147	161	162	197	561	186	166	127	81	47	
7	0	7	62	15	15	15	17	50	16	15	11	7	4	
18	3	16	108	28	25	24	30	105	31	27	25	22	19	
28	3	24	187	46	45	44	51	166	50	46	41	29	23	
4	0	4	23	5	6	6	6	21	6	6	5	4	1	
19	2	17	118	29	29	27	34	109	32	33	25	18	12	
8	1	6	47	11	11	11	13	45	13	13	11	9	6	
11	1	10	71	18	17	16	20	64	20	20	14	10	6	

表 3 2 就業者之教育程度與年齡 (續)

單位：%		民國 1 1 2 年							
地 區 別 District (or Region)	總 計 Total	教 育 程 度 Educational attainment							
		國 中 及 以 下 Junior high & below			高 級 中 等 (高 中 、 高 職) Senior high school (regular & vocational)	大 專 及 以 上 Junior college & above			
		合 計 Total	國 小 及 以 下 Primary school & below	國 中 Junior high		合 計 Total	專 科 Junior college	大 學 University	研 究 所 Graduate school
臺灣地區 Taiwan Area	100.00	12.90	3.88	9.02	30.38	56.72	14.57	32.12	10.03
北部地區 Northern Region	100.00	8.62	1.82	6.81	27.17	64.20	15.82	36.39	11.99
新北市 New Taipei City	100.00	9.47	1.48	7.99	28.89	61.64	18.21	34.17	9.27
臺北市 Taipei City	100.00	3.68	1.14	2.54	14.93	81.39	13.08	47.70	20.60
桃園市 Taoyuan City	100.00	9.75	2.39	7.37	33.98	56.26	15.64	31.87	8.75
基隆市 Keelung City	100.00	10.03	2.43	7.60	32.40	57.57	17.19	32.44	7.93
新竹市 Hsinchu City	100.00	5.24	0.87	4.38	26.30	68.46	11.24	38.49	18.73
宜蘭縣 Yilan County	100.00	23.30	5.20	18.10	30.23	46.47	14.40	25.54	6.53
新竹縣 Hsinchu County	100.00	8.87	2.44	6.43	33.17	57.96	14.79	32.83	10.33
中部地區 Central Region	100.00	15.53	4.22	11.30	32.80	51.67	13.93	29.32	8.42
臺中市 Taichung City	100.00	9.03	1.90	7.13	31.31	59.66	15.58	34.61	9.47
苗栗縣 Miaoli County	100.00	14.86	3.60	11.26	35.95	49.19	13.39	27.71	8.10
彰化縣 Changhua County	100.00	20.52	6.08	14.44	34.27	45.21	12.63	25.00	7.58
南投縣 Nantou County	100.00	22.04	5.41	16.63	35.95	42.01	13.81	21.63	6.57
雲林縣 Yunlin County	100.00	29.76	10.33	19.43	31.58	38.66	9.87	21.71	7.08
南部地區 Southern Region	100.00	16.83	6.52	10.31	33.00	50.17	13.24	28.42	8.51
臺南市 Tainan City	100.00	19.21	8.23	10.98	31.05	49.74	11.90	28.36	9.48
高雄市 Kaohsiung City	100.00	10.63	3.13	7.49	33.85	55.53	14.51	31.62	9.39
嘉義市 Chiayi City	100.00	6.49	1.98	4.51	28.19	65.32	16.97	36.15	12.21
嘉義縣 Chiayi County	100.00	32.77	15.13	17.64	31.53	35.70	10.98	20.27	4.45
屏東縣 Pingtung County	100.00	24.76	9.95	14.81	36.54	38.69	12.76	21.14	4.79
澎湖縣 Penghu County	100.00	21.63	6.14	15.49	37.87	40.50	10.13	22.93	7.45
東部地區 Eastern Region	100.00	22.12	9.72	12.41	36.52	41.36	12.58	21.98	6.80
臺東縣 Taitung County	100.00	29.66	16.04	13.63	32.68	37.66	12.01	19.46	6.19
花蓮縣 Hualien County	100.00	16.93	5.36	11.57	39.16	43.91	12.97	23.72	7.21

TABLE 32. EMPLOYED PERSONS BY EDUCATIONAL ATTAINMENT AND AGE (Cont.)

2023													Unit : %
年 齡													
1 5 ~ 2 4 歲 Years			2 5 ~ 4 4 歲 Years					4 5 ~ 6 4 歲 Years					6 5 歲 及以上 Years & above
合計	1 5 ~ 1 9 歲	2 0 ~ 2 4 歲	合計	2 5 ~ 2 9 歲	3 0 ~ 3 4 歲	3 5 ~ 3 9 歲	4 0 ~ 4 4 歲	合計	4 5 ~ 4 9 歲	5 0 ~ 5 4 歲	5 5 ~ 5 9 歲	6 0 ~ 6 4 歲	
Total	Years	Years	Total	Years	Years	Years	Years	Total	Years	Years	Years	Years	
6.38	0.74	5.64	50.26	11.24	11.99	12.41	14.61	39.81	13.26	11.47	9.11	5.97	3.56
6.12	0.69	5.43	51.63	11.30	12.28	12.93	15.13	39.58	13.68	11.54	8.89	5.47	2.66
5.99	0.64	5.35	51.54	11.33	12.27	12.66	15.28	40.05	13.84	11.64	8.95	5.62	2.42
5.18	0.59	4.59	50.08	9.97	11.54	13.29	15.28	41.15	13.67	11.87	9.68	5.94	3.59
6.86	0.77	6.09	53.23	12.14	12.84	13.18	15.07	37.80	13.39	11.12	8.31	4.98	2.10
5.97	0.41	5.56	49.67	12.10	12.87	11.34	13.36	41.15	12.92	12.40	9.64	6.19	3.21
5.72	0.51	5.21	53.32	10.61	12.10	13.78	16.83	39.32	15.01	11.74	8.12	4.45	1.64
7.48	1.26	6.22	48.99	12.47	12.33	11.73	12.45	39.70	12.55	11.39	9.11	6.66	3.82
7.32	1.00	6.31	54.15	12.30	12.77	13.54	15.54	36.19	14.12	10.71	7.49	3.86	2.34
6.90	0.85	6.05	50.58	11.60	12.07	12.48	14.42	38.63	12.64	11.04	8.96	5.99	3.90
6.94	0.84	6.10	52.30	11.76	12.74	12.79	15.01	37.86	12.86	11.17	8.54	5.29	2.90
7.14	1.12	6.02	50.50	11.53	11.67	12.61	14.69	39.03	12.56	11.17	9.25	6.05	3.33
6.75	0.68	6.07	50.83	11.87	12.20	12.75	14.01	37.92	12.44	10.38	8.94	6.17	4.50
7.11	1.21	5.91	46.44	11.36	10.96	11.16	12.96	40.76	11.53	11.34	9.95	7.93	5.69
6.67	0.77	5.90	45.82	10.68	10.12	11.49	13.53	41.34	12.94	11.37	9.83	7.20	6.17
6.24	0.69	5.55	48.04	10.82	11.51	11.68	14.04	41.09	13.20	11.66	9.56	6.68	4.63
5.85	0.68	5.17	48.26	10.26	11.44	12.07	14.49	40.54	12.99	10.98	9.55	7.02	5.35
6.11	0.63	5.48	49.10	10.81	11.84	11.91	14.54	41.35	13.74	12.26	9.38	5.97	3.44
5.90	0.40	5.50	50.64	12.25	12.15	12.01	14.23	40.52	13.14	12.47	9.09	5.83	2.94
7.24	1.02	6.21	43.26	11.29	10.14	9.68	12.14	41.86	12.30	10.97	9.93	8.65	7.65
6.85	0.79	6.07	46.26	11.43	11.19	11.01	12.63	41.10	12.45	11.41	10.09	7.14	5.80
8.18	0.62	7.57	46.97	10.83	11.35	12.37	12.42	42.34	13.12	11.62	9.84	7.75	2.50
7.33	0.94	6.39	45.86	11.30	11.17	10.35	13.04	42.03	12.52	12.65	9.79	7.06	4.78
7.41	1.35	6.07	44.63	10.60	10.81	10.45	12.78	42.41	11.89	11.93	10.52	8.07	5.55
7.28	0.66	6.62	46.70	11.78	11.41	10.28	13.23	41.77	12.96	13.15	9.29	6.37	4.25

表 3 3 就業者之行業

單位：千人

民國 1 1 2 年

地 區 別 District (or Region)	總計 Total	男 Male	女 Female	農、林、漁、牧業 Agriculture, Forestry, Fishing & Animal Husbandry			工業		
				合計 Total	男 Male	女 Female	合計 Total	男 Male	女 Female
臺灣地區 Taiwan Area	11 528	6 339	5 188	509	359	150	4 044	2 750	1 294
北部地區 Northern Region	5 229	2 843	2 386	48	38	10	1 716	1 162	555
新北市 New Taipei City	2 001	1 097	905	11	9	2	640	439	202
臺北市 Taipei City	1 177	616	561	3	2	1	215	155	60
桃園市 Taoyuan City	1 159	627	532	14	11	3	503	323	180
基隆市 Keelung City	176	97	79	1	1	0	48	33	15
新竹市 Hsinchu City	216	118	98	0	0	0	95	63	32
宜蘭縣 Yilan County	220	125	95	11	9	2	70	54	16
新竹縣 Hsinchu County	279	162	117	7	6	1	146	96	50
中部地區 Central Region	2 899	1 622	1 276	213	151	62	1 115	746	369
臺中市 Taichung City	1 427	774	653	36	27	9	539	358	181
苗栗縣 Miaoli County	270	153	116	16	10	5	121	78	43
彰化縣 Changhua County	625	360	265	54	41	13	275	182	94
南投縣 Nantou County	245	141	104	40	30	11	70	48	22
雲林縣 Yunlin County	333	194	138	66	43	23	110	81	29
南部地區 Southern Region	3 142	1 732	1 410	219	150	69	1 160	798	362
臺南市 Tainan City	959	528	432	60	41	19	410	270	140
高雄市 Kaohsiung City	1 357	735	622	43	29	14	498	344	154
嘉義市 Chiayi City	123	65	57	2	2	0	33	24	10
嘉義縣 Chiayi County	250	147	103	51	35	16	80	58	23
屏東縣 Pingtung County	404	229	175	60	41	19	126	92	34
澎湖縣 Penghu County	49	27	22	3	3	0	12	10	2
東部地區 Eastern Region	258	142	116	29	20	9	53	44	9
臺東縣 Taitung County	105	58	47	16	11	5	19	16	3
花蓮縣 Hualien County	153	84	69	13	10	3	34	27	6

TABLE 33. EMPLOYED PERSONS BY SECTOR

2023												Unit : Thousand Persons
Industry												
礦業及土石採取業 Mining & Quarrying			製 造 業 Manufacturing			電力及燃氣供應業 Electricity & Gas Supply			用水供應及污染整治業 Water Supply & Remediation Activities			
小計 Total	男 Male	女 Female	小計 Total	男 Male	女 Female	小計 Total	男 Male	女 Female	小計 Total	男 Male	女 Female	
3	3	1	3 001	1 859	1 143	33	27	6	85	66	19	
0	0	0	1 271	778	493	21	19	2	39	31	8	
0	0	-	453	275	178	3	3	1	16	13	3	
0	0	-	141	94	47	16	15	1	7	6	1	
0	0	0	404	240	164	1	0	0	8	6	2	
0	0	-	31	18	13	1	0	0	1	1	0	
-	-	-	77	48	30	0	0	0	2	1	0	
0	0	0	39	25	14	0	0	0	2	2	0	
0	0	0	125	77	48	0	0	-	2	2	0	
2	1	0	864	535	329	4	2	2	18	13	5	
0	0	0	424	262	162	2	2	1	7	5	2	
0	0	0	95	56	39	0	0	0	3	2	1	
0	0	0	223	136	87	1	0	1	3	3	1	
0	0	0	49	31	19	1	0	0	1	1	0	
0	0	-	73	50	23	0	0	0	3	2	1	
1	1	0	848	532	316	8	6	2	25	20	5	
0	0	0	325	197	128	1	1	0	7	6	1	
0	0	0	372	239	133	5	5	1	11	9	3	
0	0	-	23	15	8	1	0	0	1	0	0	
0	0	-	54	34	20	0	0	0	1	1	0	
1	1	0	70	44	26	0	0	0	3	3	1	
-	-	-	4	3	1	0	0	0	1	1	0	
0	0	0	19	14	5	1	0	0	3	2	1	
0	0	-	5	4	1	0	0	0	1	1	0	
0	0	0	14	10	4	0	0	0	2	1	0	

表 3 3 就業者之行業 (續 1)

單位：千人

民國 1 1 2 年

地 區 別 District (or Region)	工業 Industry			服務業					
	營 建 工 程 業 Construction			合計 Total	男 Male	女 Female	批 發 及 零 售 業 Wholesale & Retail Trade		
	小計 Total	男 Male	女 Female				小計 Total	男 Male	女 Female
臺灣地區 Taiwan Area	921	795	126	6 974	3 229	3 745	1 831	875	956
北部地區 Northern Region	386	334	52	3 465	1 643	1 822	893	433	460
新北市 New Taipei City	168	148	21	1 350	649	701	363	175	188
臺北市 Taipei City	51	40	11	959	458	501	244	121	123
桃園市 Taoyuan City	90	76	13	642	293	349	162	78	84
基隆市 Keelung City	15	13	2	127	64	63	31	15	16
新竹市 Hsinchu City	16	14	2	121	55	66	31	16	15
宜蘭縣 Yilan County	28	26	2	140	63	76	34	16	19
新竹縣 Hsinchu County	19	17	2	126	61	66	28	13	15
中部地區 Central Region	227	194	32	1 571	725	846	427	208	219
臺中市 Taichung City	105	88	17	851	389	462	237	114	123
苗栗縣 Miaoli County	22	19	3	133	65	68	33	16	17
彰化縣 Changhua County	48	43	5	295	137	158	81	41	40
南投縣 Nantou County	18	16	2	135	64	71	33	16	17
雲林縣 Yunlin County	34	28	5	156	71	86	44	21	23
南部地區 Southern Region	278	239	39	1 762	783	979	473	218	255
臺南市 Tainan City	77	67	10	489	217	272	129	60	69
高雄市 Kaohsiung City	109	92	17	816	362	454	219	101	117
嘉義市 Chiayi City	9	8	1	87	40	47	23	11	12
嘉義縣 Chiayi County	25	23	2	118	54	64	39	18	21
屏東縣 Pingtung County	51	45	7	218	96	122	55	24	31
澎湖縣 Penghu County	6	6	1	34	15	19	8	3	5
東部地區 Eastern Region	30	28	3	176	78	99	39	16	23
臺東縣 Taitung County	13	12	1	70	31	39	16	7	9
花蓮縣 Hualien County	17	16	2	106	47	59	23	9	14

TABLE 33. EMPLOYED PERSONS BY SECTOR (Cont. 1)

2023												Unit : Thousand Persons
Services												
運輸及倉儲業			住宿及餐飲業			出版影音及資通訊業			金融及保險業			
Transportation & Storage			Accommodation & Food Service Activities			Information & Communication			Financial & Insurance Activities			
小計	男	女	小計	男	女	小計	男	女	小計	男	女	
Total	Male	Female	Total	Male	Female	Total	Male	Female	Total	Male	Female	
495	378	117	877	394	483	278	165	113	434	166	268	
283	211	73	379	184	195	194	114	79	266	108	159	
105	83	21	155	77	78	77	44	33	102	40	62	
54	38	16	76	42	35	81	46	34	104	45	59	
83	54	29	73	32	41	20	13	7	35	12	22	
18	14	4	14	7	7	6	4	2	9	3	5	
5	4	1	19	8	10	3	2	1	7	3	4	
10	9	1	24	10	14	3	2	1	5	2	3	
8	8	0	18	9	9	4	3	1	5	2	3	
89	71	18	210	96	115	40	24	16	78	28	51	
46	35	11	108	50	58	25	16	10	48	16	32	
8	6	2	18	8	10	3	1	2	5	2	3	
20	17	3	39	18	21	6	4	2	14	5	9	
7	6	1	22	11	11	3	1	1	5	2	3	
8	6	2	23	9	14	3	2	1	6	2	4	
113	88	25	255	102	153	43	26	17	84	28	55	
26	21	5	68	28	40	10	6	4	21	8	13	
61	46	15	112	45	67	25	15	10	44	13	31	
4	3	1	11	5	6	2	1	1	5	2	3	
8	6	2	18	7	11	2	1	1	4	2	2	
12	10	2	41	15	25	4	2	2	8	3	5	
2	2	1	6	2	4	1	0	0	1	0	1	
10	9	1	32	12	20	2	1	1	6	2	3	
3	3	0	13	6	8	1	0	0	2	1	1	
7	6	1	19	7	12	2	1	0	4	2	2	

表 3 3 就業者之行業 (續 2)

單位：千人

民國 1 1 2 年

地 區 別 District (or Region)	服務業								
	不 動 產 業 Real Estate Activities			專 業、科 學 及 技 術 服 務 業 Professional, Scientific & Technical Activities			支 援 服 務 業 Support Service Activities		
	小計 Total	男 Male	女 Female	小計 Total	男 Male	女 Female	小計 Total	男 Male	女 Female
臺灣地區 Taiwan Area	104	56	48	403	176	227	315	185	131
北部地區 Northern Region	54	30	24	247	108	138	172	103	69
新北市 New Taipei City	21	11	9	98	43	55	78	47	31
臺北市 Taipei City	14	9	5	84	37	47	36	22	14
桃園市 Taoyuan City	11	5	6	39	17	21	31	18	13
基隆市 Keelung City	2	1	1	7	3	5	6	4	2
新竹市 Hsinchu City	2	1	1	8	3	4	6	3	3
宜蘭縣 Yilan County	1	1	1	5	3	2	5	3	2
新竹縣 Hsinchu County	3	2	2	7	3	4	10	6	4
中部地區 Central Region	25	13	12	80	35	45	62	37	25
臺中市 Taichung City	17	9	8	51	22	29	39	23	16
苗栗縣 Miaoli County	2	1	1	6	3	3	6	4	2
彰化縣 Changhua County	3	1	2	12	5	8	9	5	4
南投縣 Nantou County	1	1	0	5	2	3	4	2	2
雲林縣 Yunlin County	2	1	1	6	3	3	4	3	1
南部地區 Southern Region	24	13	11	71	30	41	76	40	35
臺南市 Tainan City	7	4	4	23	10	14	22	12	10
高雄市 Kaohsiung City	12	6	6	33	14	19	39	20	18
嘉義市 Chiayi City	1	1	0	4	2	2	2	1	1
嘉義縣 Chiayi County	1	1	0	3	1	2	4	2	2
屏東縣 Pingtung County	2	1	1	7	3	4	8	5	4
澎湖縣 Penghu County	0	0	0	1	0	0	1	0	1
東部地區 Eastern Region	2	1	1	6	3	3	6	4	2
臺東縣 Taitung County	0	0	0	2	1	1	2	1	1
花蓮縣 Hualien County	1	1	1	4	2	2	4	3	1

TABLE 33. EMPLOYED PERSONS BY SECTOR (Cont. 2)

2023												Unit : Thousand Persons			
Services															
公共行政及國防；強制性社會安全 Public Administration & Defence; Compulsory Social Security			教育業 Education			醫療保健及社會工作服務業 Human Health & Social Work Activities			藝術、娛樂及休閒服務業 Arts, Entertainment & Recreation			其他服務業 Other Service Activities			
小計 Total	男 Male	女 Female	小計 Total	男 Male	女 Female	小計 Total	男 Male	女 Female	小計 Total	男 Male	女 Female	小計 Total	男 Male	女 Female	
376	199	177	637	179	457	529	117	413	124	63	61	571	277	295	
160	77	84	301	81	221	222	50	172	54	28	26	241	117	124	
62	30	32	98	27	71	79	16	63	18	9	9	96	48	48	
43	19	24	92	26	66	65	21	44	16	8	8	50	24	26	
27	14	13	59	16	43	43	6	36	11	6	5	50	22	28	
7	3	4	10	2	8	7	1	6	1	1	1	10	6	4	
6	2	3	16	3	13	7	1	5	3	2	1	9	5	4	
10	5	5	13	4	9	13	2	10	3	1	2	14	6	8	
5	2	3	14	3	12	9	2	8	2	1	1	13	7	5	
89	49	41	156	47	109	136	31	106	31	16	15	147	71	76	
39	20	19	83	23	61	69	17	52	17	9	8	71	34	37	
10	6	4	14	6	9	10	2	8	4	2	2	15	8	7	
17	9	8	31	9	22	31	6	25	4	2	2	28	14	14	
12	7	5	12	4	8	12	2	9	3	2	2	16	8	8	
11	6	5	16	6	10	14	3	11	3	1	1	17	8	9	
108	64	44	163	45	117	152	31	120	34	17	17	169	81	87	
30	17	13	53	14	39	40	9	31	12	5	7	47	24	24	
42	25	17	72	20	52	69	14	55	13	7	6	76	35	40	
7	4	3	10	3	6	11	3	8	1	1	1	7	4	4	
7	5	3	8	2	6	10	2	8	1	1	1	14	7	7	
17	10	7	17	5	12	20	4	16	6	3	3	22	11	11	
6	4	2	3	1	2	2	0	2	1	0	0	2	1	1	
18	9	9	17	6	10	19	4	15	4	2	2	15	7	8	
9	5	4	7	3	4	7	1	6	2	1	1	6	3	3	
9	5	5	10	3	6	12	3	9	2	2	1	9	4	5	

表 3 3 就業者之行業 (續 3)

單位：%

民國 1 1 2 年

地 區 別 District (or Region)	總計 Total	男 Male	女 Female	農、林、漁、牧業 Agriculture, Forestry, Fishing & Animal Husbandry			工業		
				合計 Total	男 Male	女 Female	合計 Total	男 Male	女 Female
臺灣地區 Taiwan Area	100.00	54.99	45.01	4.42	3.12	1.30	35.08	23.86	11.22
北部地區 Northern Region	100.00	54.37	45.63	0.91	0.73	0.19	32.83	22.22	10.60
新北市 New Taipei City	100.00	54.81	45.19	0.56	0.46	0.10	32.00	21.91	10.09
臺北市 Taipei City	100.00	52.33	47.67	0.25	0.18	0.07	18.27	13.20	5.07
桃園市 Taoyuan City	100.00	54.09	45.91	1.23	0.94	0.29	43.36	27.85	15.51
基隆市 Keelung City	100.00	55.23	44.77	0.54	0.50	0.04	27.23	18.49	8.74
新竹市 Hsinchu City	100.00	54.75	45.25	0.21	0.18	0.03	43.90	29.26	14.64
宜蘭縣 Yilan County	100.00	56.85	43.15	5.00	3.88	1.11	31.64	24.27	7.37
新竹縣 Hsinchu County	100.00	58.20	41.80	2.44	2.11	0.33	52.27	34.35	17.92
中部地區 Central Region	100.00	55.97	44.03	7.34	5.19	2.15	38.47	25.75	12.71
臺中市 Taichung City	100.00	54.23	45.77	2.55	1.90	0.65	37.78	25.07	12.71
苗栗縣 Miaoli County	100.00	56.84	43.16	5.81	3.89	1.92	44.81	28.89	15.92
彰化縣 Changhua County	100.00	57.54	42.46	8.67	6.52	2.15	44.07	29.10	14.97
南投縣 Nantou County	100.00	57.68	42.32	16.51	12.08	4.44	28.44	19.56	8.88
雲林縣 Yunlin County	100.00	58.49	41.51	19.88	12.83	7.05	33.10	24.39	8.71
南部地區 Southern Region	100.00	55.12	44.88	6.98	4.79	2.20	36.93	25.41	11.52
臺南市 Tainan City	100.00	55.01	44.99	6.25	4.25	2.00	42.76	28.18	14.59
高雄市 Kaohsiung City	100.00	54.18	45.82	3.15	2.11	1.04	36.72	25.37	11.35
嘉義市 Chiayi City	100.00	53.20	46.80	1.90	1.57	0.33	27.17	19.36	7.80
嘉義縣 Chiayi County	100.00	58.87	41.13	20.43	14.19	6.24	32.13	23.07	9.06
屏東縣 Pingtung County	100.00	56.77	43.23	14.93	10.13	4.80	31.15	22.82	8.33
澎湖縣 Penghu County	100.00	55.61	44.39	6.22	5.60	0.62	24.92	20.47	4.45
東部地區 Eastern Region	100.00	55.00	45.00	11.31	7.92	3.39	20.44	16.98	3.46
臺東縣 Taitung County	100.00	55.37	44.63	15.46	10.41	5.05	18.06	15.57	2.50
花蓮縣 Hualien County	100.00	54.74	45.26	8.45	6.21	2.24	22.07	17.95	4.12

TABLE 33. EMPLOYED PERSONS BY SECTOR (Cont. 3)

2023												Unit : %
Industry												
礦業及土石採取業 Mining & Quarrying			製 造 業 Manufacturing			電力及燃氣供應業 Electricity & Gas Supply			用水供應及污染整治業 Water Supply & Remediation Activities			
小計 Total	男 Male	女 Female	小計 Total	男 Male	女 Female	小計 Total	男 Male	女 Female	小計 Total	男 Male	女 Female	
0.03	0.03	0.00	26.04	16.13	9.91	0.29	0.24	0.05	0.74	0.57	0.17	
0.01	0.01	0.00	24.30	14.88	9.42	0.40	0.36	0.04	0.74	0.59	0.15	
0.00	0.00	-	22.63	13.76	8.87	0.17	0.14	0.03	0.79	0.63	0.16	
0.00	0.00	-	11.98	7.99	3.99	1.35	1.28	0.07	0.64	0.53	0.11	
0.01	0.01	0.00	34.85	20.72	14.13	0.05	0.02	0.03	0.73	0.53	0.20	
0.01	0.01	-	17.53	10.29	7.25	0.34	0.20	0.14	0.82	0.62	0.21	
-	-	-	35.91	22.18	13.73	0.02	0.01	0.01	0.78	0.64	0.15	
0.04	0.03	0.00	17.73	11.45	6.29	0.13	0.10	0.03	1.00	0.84	0.16	
0.03	0.02	0.01	44.87	27.66	17.21	0.01	0.01	-	0.65	0.55	0.10	
0.05	0.05	0.01	29.82	18.46	11.36	0.15	0.07	0.07	0.63	0.46	0.17	
0.03	0.03	0.00	29.73	18.38	11.35	0.17	0.12	0.04	0.51	0.37	0.14	
0.18	0.15	0.03	35.22	20.88	14.34	0.17	0.04	0.13	1.11	0.69	0.41	
0.03	0.03	0.01	35.65	21.72	13.93	0.12	0.01	0.10	0.55	0.42	0.13	
0.15	0.14	0.01	20.17	12.50	7.67	0.21	0.07	0.14	0.50	0.42	0.08	
0.02	0.02	-	21.99	15.15	6.84	0.05	0.02	0.03	0.96	0.74	0.22	
0.04	0.03	0.01	26.99	16.94	10.05	0.25	0.20	0.05	0.80	0.63	0.17	
0.01	0.01	0.00	33.87	20.48	13.39	0.10	0.08	0.02	0.73	0.62	0.12	
0.01	0.01	0.01	27.42	17.61	9.81	0.40	0.35	0.05	0.84	0.63	0.21	
0.01	0.01	-	18.84	12.47	6.37	0.46	0.38	0.08	0.48	0.31	0.17	
0.01	0.01	-	21.54	13.69	7.85	0.07	0.01	0.06	0.49	0.31	0.19	
0.20	0.15	0.05	17.30	10.91	6.38	0.11	0.04	0.07	0.85	0.69	0.16	
-	-	-	8.52	6.39	2.13	0.71	0.31	0.40	2.86	2.52	0.34	
0.16	0.15	0.01	7.19	5.23	1.96	0.24	0.07	0.17	1.13	0.84	0.29	
0.08	0.08	-	4.45	3.42	1.02	0.16	0.02	0.14	1.21	0.93	0.27	
0.21	0.20	0.02	9.07	6.47	2.60	0.30	0.11	0.19	1.08	0.78	0.31	

表 3 3 就業者之行業 (續 4)

單位：%

民國 1 1 2 年

地 區 別 District (or Region)	工業 Industry			服務業					
	營 建 工 程 業 Construction			合計 Total	男 Male	女 Female	批 發 及 零 售 業 Wholesale & Retail Trade		
	小計 Total	男 Male	女 Female				小計 Total	男 Male	女 Female
臺灣地區 Taiwan Area	7.99	6.90	1.09	60.50	28.01	32.49	15.88	7.59	8.29
北部地區 Northern Region	7.38	6.39	0.99	66.26	31.42	34.84	17.07	8.28	8.79
新北市 New Taipei City	8.41	7.39	1.03	67.44	32.43	35.01	18.14	8.73	9.41
臺北市 Taipei City	4.30	3.39	0.91	81.48	38.95	42.53	20.74	10.28	10.46
桃園市 Taoyuan City	7.73	6.58	1.15	55.41	25.29	30.12	13.96	6.73	7.23
基隆市 Keelung City	8.53	7.38	1.14	72.23	36.24	35.99	17.54	8.42	9.12
新竹市 Hsinchu City	7.20	6.44	0.76	55.89	25.30	30.59	14.17	7.29	6.88
宜蘭縣 Yilan County	12.74	11.85	0.89	63.37	28.69	34.67	15.59	7.17	8.42
新竹縣 Hsinchu County	6.71	6.11	0.60	45.29	21.75	23.54	9.93	4.61	5.32
中部地區 Central Region	7.82	6.71	1.11	54.20	25.02	29.17	14.73	7.18	7.55
臺中市 Taichung City	7.34	6.17	1.18	59.67	27.27	32.41	16.59	7.96	8.63
苗栗縣 Miaoli County	8.14	7.13	1.01	49.38	24.06	25.32	12.19	6.03	6.15
彰化縣 Changhua County	7.71	6.92	0.79	47.26	21.92	25.34	12.93	6.56	6.36
南投縣 Nantou County	7.42	6.44	0.98	55.04	26.05	29.00	13.34	6.49	6.85
雲林縣 Yunlin County	10.08	8.47	1.61	47.02	21.27	25.75	13.24	6.46	6.78
南部地區 Southern Region	8.85	7.61	1.24	56.09	24.93	31.16	15.04	6.92	8.12
臺南市 Tainan City	8.04	6.98	1.06	50.99	22.59	28.40	13.45	6.24	7.22
高雄市 Kaohsiung City	8.05	6.77	1.27	60.14	26.70	33.44	16.11	7.46	8.65
嘉義市 Chiayi City	7.37	6.18	1.19	70.93	32.27	38.66	18.43	8.92	9.51
嘉義縣 Chiayi County	10.02	9.05	0.97	47.44	21.61	25.82	15.56	7.13	8.44
屏東縣 Pingtung County	12.70	11.03	1.66	53.92	23.82	30.10	13.73	6.07	7.67
澎湖縣 Penghu County	12.83	11.25	1.58	68.86	29.55	39.31	16.40	6.52	9.88
東部地區 Eastern Region	11.71	10.69	1.03	68.26	30.10	38.16	14.98	6.23	8.75
臺東縣 Taitung County	12.17	11.11	1.06	66.48	29.40	37.08	14.81	6.27	8.54
花蓮縣 Hualien County	11.40	10.40	1.00	69.48	30.58	38.90	15.11	6.21	8.90

TABLE 33. EMPLOYED PERSONS BY SECTOR (Cont. 4)

2023 Unit : %

Services											
運輸及倉儲業 Transportation & Storage			住宿及餐飲業 Accommodation & Food Service Activities			出版影音及資通訊業 Information & Communication			金融及保險業 Financial & Insurance Activities		
小計 Total	男 Male	女 Female	小計 Total	男 Male	女 Female	小計 Total	男 Male	女 Female	小計 Total	男 Male	女 Female
4.30	3.28	1.02	7.61	3.42	4.19	2.41	1.43	0.98	3.76	1.44	2.32
5.41	4.03	1.39	7.25	3.52	3.73	3.70	2.18	1.52	5.09	2.06	3.03
5.24	4.17	1.06	7.74	3.83	3.91	3.83	2.20	1.63	5.08	1.98	3.10
4.55	3.22	1.33	6.47	3.54	2.93	6.85	3.95	2.91	8.87	3.86	5.00
7.16	4.69	2.47	6.30	2.74	3.56	1.70	1.09	0.61	3.01	1.08	1.94
10.40	8.11	2.29	7.99	3.82	4.17	3.47	2.29	1.18	4.86	1.90	2.96
2.46	2.02	0.45	8.69	3.91	4.78	1.52	0.96	0.56	3.31	1.30	2.00
4.50	3.86	0.64	11.00	4.56	6.44	1.22	0.77	0.45	2.11	0.88	1.22
2.93	2.77	0.17	6.45	3.20	3.25	1.61	1.16	0.44	1.73	0.68	1.05
3.07	2.45	0.62	7.26	3.30	3.96	1.37	0.82	0.54	2.70	0.95	1.75
3.22	2.47	0.74	7.60	3.53	4.07	1.76	1.09	0.67	3.38	1.15	2.22
2.99	2.37	0.62	6.61	2.86	3.76	1.07	0.47	0.59	1.82	0.65	1.16
3.19	2.76	0.42	6.26	2.86	3.40	1.01	0.65	0.36	2.28	0.86	1.42
2.94	2.45	0.49	9.13	4.44	4.69	1.08	0.56	0.51	1.91	0.77	1.14
2.38	1.83	0.56	6.81	2.64	4.17	0.81	0.48	0.33	1.89	0.63	1.26
3.60	2.80	0.80	8.11	3.25	4.86	1.37	0.82	0.55	2.66	0.91	1.76
2.69	2.19	0.50	7.11	2.90	4.21	1.03	0.66	0.37	2.22	0.82	1.40
4.50	3.39	1.12	8.23	3.29	4.94	1.86	1.13	0.74	3.27	0.97	2.30
3.19	2.45	0.75	8.58	3.99	4.60	1.32	0.83	0.49	4.16	1.68	2.48
3.18	2.56	0.62	7.25	2.96	4.29	0.72	0.32	0.40	1.53	0.68	0.85
2.91	2.40	0.51	10.09	3.84	6.25	0.91	0.44	0.47	1.97	0.83	1.14
4.90	3.61	1.29	11.40	3.89	7.50	1.32	0.83	0.49	2.29	0.56	1.73
3.92	3.36	0.56	12.56	4.71	7.85	0.81	0.55	0.26	2.19	0.94	1.24
3.02	2.61	0.41	12.79	5.27	7.52	0.48	0.25	0.23	1.70	0.80	0.90
4.54	3.88	0.66	12.40	4.32	8.08	1.03	0.76	0.28	2.52	1.04	1.48

表 3 3 就業者之行業 (續完)

單位：%

民國 1 1 2 年

地 區 別 District (or Region)	服務業								
	不動產業 Real Estate Activities			專業、科學及技術服務業 Professional, Scientific & Technical Activities			支援服務業 Support Service Activities		
	小計 Total	男 Male	女 Female	小計 Total	男 Male	女 Female	小計 Total	男 Male	女 Female
臺灣地區 Taiwan Area	0.90	0.49	0.42	3.50	1.53	1.97	2.74	1.60	1.14
北部地區 Northern Region	1.03	0.57	0.46	4.72	2.07	2.64	3.29	1.97	1.31
新北市 New Taipei City	1.03	0.57	0.46	4.88	2.13	2.75	3.91	2.34	1.57
臺北市 Taipei City	1.20	0.75	0.45	7.13	3.16	3.97	3.07	1.89	1.18
桃園市 Taoyuan City	0.96	0.44	0.52	3.32	1.48	1.85	2.68	1.56	1.12
基隆市 Keelung City	0.85	0.57	0.29	4.21	1.55	2.66	3.34	2.26	1.08
新竹市 Hsinchu City	0.83	0.56	0.27	3.52	1.50	2.03	2.83	1.59	1.24
宜蘭縣 Yilan County	0.67	0.31	0.36	2.26	1.23	1.03	2.20	1.21	0.99
新竹縣 Hsinchu County	1.16	0.62	0.54	2.35	0.99	1.36	3.49	2.17	1.32
中部地區 Central Region	0.85	0.45	0.40	2.74	1.20	1.54	2.14	1.27	0.86
臺中市 Taichung City	1.22	0.67	0.55	3.54	1.53	2.01	2.77	1.65	1.12
苗栗縣 Miaoli County	0.61	0.37	0.24	2.17	1.09	1.08	2.19	1.35	0.83
彰化縣 Changhua County	0.46	0.22	0.24	1.95	0.75	1.21	1.37	0.78	0.59
南投縣 Nantou County	0.40	0.24	0.16	2.03	0.97	1.06	1.69	0.96	0.72
雲林縣 Yunlin County	0.55	0.20	0.35	1.80	0.92	0.88	1.16	0.76	0.40
南部地區 Southern Region	0.77	0.40	0.36	2.25	0.96	1.29	2.41	1.29	1.12
臺南市 Tainan City	0.77	0.39	0.38	2.45	1.00	1.45	2.28	1.27	1.01
高雄市 Kaohsiung City	0.90	0.46	0.44	2.42	1.03	1.39	2.85	1.49	1.36
嘉義市 Chiayi City	1.15	0.74	0.40	2.89	1.28	1.60	1.83	1.01	0.82
嘉義縣 Chiayi County	0.36	0.24	0.12	1.32	0.58	0.74	1.42	0.70	0.71
屏東縣 Pingtung County	0.44	0.27	0.17	1.70	0.81	0.89	2.03	1.13	0.91
澎湖縣 Penghu County	0.82	0.41	0.41	1.19	0.41	0.77	2.15	0.95	1.20
東部地區 Eastern Region	0.61	0.28	0.34	2.39	1.18	1.21	2.31	1.55	0.76
臺東縣 Taitung County	0.36	0.09	0.27	2.12	1.18	0.94	1.98	1.30	0.67
花蓮縣 Hualien County	0.79	0.40	0.38	2.58	1.19	1.39	2.54	1.72	0.81

TABLE 33. EMPLOYED PERSONS BY SECTOR (Cont. End)

2023															Unit : %		
Services																	
公共行政及國防；強制性社會安全 Public Administration & Defence; Compulsory Social Security			教育業 Education			醫療保健及社會工作服務業 Human Health & Social Work Activities			藝術、娛樂及休閒服務業 Arts, Entertainment & Recreation			其他服務業 Other Service Activities					
小計 Total	男 Male	女 Female	小計 Total	男 Male	女 Female	小計 Total	男 Male	女 Female	小計 Total	男 Male	女 Female	小計 Total	男 Male	女 Female			
3.26	1.72	1.54	5.52	1.56	3.97	4.59	1.01	3.58	1.07	0.55	0.53	4.96	2.40	2.56			
3.07	1.47	1.60	5.76	1.54	4.22	4.25	0.96	3.29	1.03	0.53	0.50	4.60	2.24	2.36			
3.08	1.49	1.59	4.89	1.35	3.54	3.95	0.81	3.14	0.88	0.45	0.43	4.80	2.38	2.41			
3.66	1.63	2.04	7.83	2.22	5.61	5.54	1.80	3.75	1.33	0.65	0.67	4.24	2.01	2.23			
2.37	1.24	1.13	5.05	1.34	3.70	3.68	0.53	3.14	0.92	0.49	0.43	4.30	1.89	2.41			
4.00	1.95	2.06	5.53	1.12	4.40	3.78	0.64	3.15	0.83	0.40	0.43	5.42	3.21	2.20			
2.60	1.08	1.52	7.40	1.45	5.95	3.05	0.56	2.49	1.38	0.89	0.48	4.12	2.19	1.93			
4.57	2.40	2.17	5.73	1.79	3.94	5.73	1.06	4.66	1.50	0.62	0.88	6.29	2.83	3.46			
1.95	0.82	1.13	5.13	1.00	4.12	3.38	0.66	2.71	0.71	0.51	0.21	4.48	2.56	1.92			
3.08	1.68	1.40	5.40	1.63	3.76	4.70	1.06	3.64	1.08	0.55	0.53	5.07	2.46	2.61			
2.74	1.41	1.32	5.84	1.59	4.25	4.83	1.21	3.62	1.21	0.63	0.58	4.99	2.38	2.61			
3.80	2.29	1.50	5.31	2.16	3.15	3.82	0.75	3.07	1.34	0.73	0.61	5.47	2.93	2.54			
2.76	1.49	1.27	4.89	1.36	3.53	4.95	0.99	3.96	0.72	0.33	0.38	4.49	2.29	2.20			
4.80	2.78	2.02	4.96	1.67	3.29	4.86	0.98	3.87	1.39	0.65	0.74	6.53	3.08	3.45			
3.34	1.88	1.46	4.83	1.90	2.92	4.28	0.86	3.42	0.79	0.41	0.38	5.13	2.30	2.84			
3.43	2.03	1.40	5.17	1.44	3.73	4.83	0.99	3.83	1.09	0.53	0.56	5.37	2.59	2.78			
3.12	1.76	1.36	5.52	1.43	4.09	4.15	0.91	3.25	1.24	0.56	0.68	4.95	2.47	2.48			
3.06	1.84	1.22	5.31	1.50	3.81	5.07	1.04	4.03	0.97	0.50	0.47	5.58	2.61	2.97			
5.38	2.98	2.40	7.94	2.67	5.26	8.82	2.20	6.62	1.16	0.66	0.51	6.08	2.86	3.21			
2.91	1.82	1.09	3.17	0.92	2.25	3.94	0.68	3.25	0.56	0.26	0.30	5.51	2.76	2.76			
4.09	2.48	1.61	4.16	1.20	2.95	5.00	0.92	4.09	1.39	0.72	0.67	5.51	2.73	2.78			
11.67	7.44	4.23	6.47	1.72	4.75	4.37	0.54	3.83	1.63	0.69	0.95	4.25	1.97	2.28			
7.16	3.65	3.52	6.42	2.39	4.04	7.40	1.72	5.68	1.64	0.87	0.78	5.86	2.67	3.19			
8.81	4.66	4.15	6.40	2.59	3.81	6.95	1.29	5.66	1.66	0.58	1.07	5.41	2.51	2.90			
6.03	2.95	3.08	6.44	2.25	4.19	7.71	2.02	5.69	1.63	1.06	0.57	6.16	2.78	3.38			

表 3 4 就業者之職業

單位：千人

民國 1 1 2 年

地 區 別	總計 Total	男 Male	女 Female	民意代表、 主管及經理人員 Legislators, Senior Officials & Managers			專業人員 Professionals			技術員及助理專業人員 Technicians & Associate Professionals		
				合計 Total	男 Male	女 Female	合計 Total	男 Male	女 Female	合計 Total	男 Male	女 Female
				臺 灣 地 區	11 528	6 339	5 188	354	254	101	1 552	786
北 部 地 區	5 229	2 843	2 386	244	170	75	859	460	399	1 091	553	538
新 北 市	2 001	1 097	905	71	51	21	274	148	126	453	213	239
臺 北 市	1 177	616	561	108	68	40	287	151	137	302	151	151
桃 園 市	1 159	627	532	30	24	6	146	77	69	199	120	79
基 隆 市	176	97	79	6	4	2	22	12	10	34	16	18
新 竹 市	216	118	98	12	10	2	54	31	23	31	14	17
宜 蘭 縣	220	125	95	3	2	1	24	9	14	32	18	14
新 竹 縣	279	162	117	14	11	3	52	32	20	40	20	20
中 部 地 區	2 899	1 622	1 276	52	39	13	333	160	174	490	270	220
臺 中 市	1 427	774	653	27	19	7	178	86	92	291	167	125
苗 栗 縣	270	153	116	6	5	1	36	22	14	40	24	16
彰 化 縣	625	360	265	8	6	1	68	29	39	101	49	52
南 投 縣	245	141	104	5	3	1	22	10	12	26	13	13
雲 林 縣	333	194	138	7	6	2	29	13	16	32	17	15
南 部 地 區	3 142	1 732	1 410	54	42	12	334	156	179	475	259	215
臺 南 市	959	528	432	19	15	4	112	54	58	141	72	68
高 雄 市	1 357	735	622	25	19	6	152	75	78	228	132	96
嘉 義 市	123	65	57	3	2	1	20	9	11	25	12	13
嘉 義 縣	250	147	103	3	3	1	17	7	10	24	13	11
屏 東 縣	404	229	175	2	2	0	29	10	19	51	26	26
澎 湖 縣	49	27	22	1	0	0	4	2	3	5	3	2
東 部 地 區	258	142	116	5	3	1	25	11	15	23	12	11
臺 東 縣	105	58	47	1	1	1	9	3	6	8	4	4
花 蓮 縣	153	84	69	3	2	1	17	7	9	15	8	7

TABLE 34. EMPLOYED PERSONS BY OCCUPATION

2023												Unit : Thousand Persons
事務支援人員 Clerical Support Workers			服務及銷售工作人員 Service & Sales Workers			農、林、漁、牧業 生產人員 Skilled Agricultural, Forestry & Fishery Workers			技藝有關工作人員、 機械設備操作及勞力工 Craft & Machine Operation Related Workers			District (or Region)
合計 Total	男 Male	女 Female	合計 Total	男 Male	女 Female	合計 Total	男 Male	女 Female	合計 Total	男 Male	女 Female	
1 363	303	1 060	2 307	1 038	1 269	451	328	123	3 422	2 536	886	
685	160	525	986	471	514	42	36	7	1 323	994	329	Northern Region
254	60	194	417	203	214	10	9	1	523	414	110	New Taipei City
160	39	121	185	98	87	2	2	0	133	107	25	Taipei City
182	41	141	206	88	118	12	10	2	384	266	118	Taoyuan City
25	6	19	39	19	19	1	1	0	49	39	10	Keelung City
22	4	18	43	20	22	0	0	0	53	39	15	Hsinchu City
21	5	16	53	22	31	10	8	2	78	61	17	Yilan County
22	6	16	43	20	23	7	6	1	102	68	34	Hsinchu County
317	64	253	579	257	321	189	138	51	938	694	244	Central Region
195	37	158	300	135	165	35	26	8	401	302	98	Taichung City
26	6	20	49	21	28	14	9	4	99	66	33	Miaoli County
48	11	37	109	48	61	46	36	10	245	180	65	Changhua County
21	5	16	58	27	31	35	26	9	78	58	20	Nantou County
27	5	21	63	27	37	60	40	20	115	88	28	Yunlin County
330	70	259	675	284	391	197	138	59	1 077	783	294	Southern Region
91	20	71	189	80	109	55	39	17	352	248	104	Tainan City
180	37	143	296	125	171	40	27	12	436	320	116	Kaohsiung City
14	3	10	29	13	16	2	2	0	31	25	6	Chiayi City
17	3	14	48	20	28	46	32	14	95	69	26	Chiayi County
23	6	17	100	41	59	51	36	15	146	108	38	Pingtung County
6	1	5	13	5	8	3	3	0	17	13	4	Penghu County
31	9	22	68	26	42	23	17	7	84	65	19	Eastern Region
11	4	8	28	11	17	13	9	4	35	26	8	Taitung County
20	5	14	39	15	25	10	8	3	49	38	11	Hualien County

表 3 4 就業者之職業 (續)

單位：%

民國 1 1 2 年

地 區 別	總計 Total	男 Male	女 Female	民意代表、 主管及經理人員 Legislators, Senior Officials & Managers			專業人員 Professionals			技術員及助理專業人員 Technicians & Associate Professionals		
				合計 Total	男 Male	女 Female	合計 Total	男 Male	女 Female	合計 Total	男 Male	女 Female
				臺 灣 地 區	100.00	54.99	45.01	3.07	2.20	0.87	13.46	6.82
北 部 地 區	100.00	54.37	45.63	4.67	3.24	1.43	16.42	8.80	7.63	20.86	10.57	10.28
新 北 市	100.00	54.81	45.19	3.55	2.53	1.03	13.68	7.38	6.31	22.62	10.66	11.96
臺 北 市	100.00	52.33	47.67	9.18	5.80	3.38	24.40	12.79	11.60	25.68	12.83	12.85
桃 園 市	100.00	54.09	45.91	2.60	2.06	0.55	12.60	6.67	5.93	17.19	10.39	6.80
基 隆 市	100.00	55.23	44.77	3.30	2.29	1.01	12.70	7.01	5.69	19.18	8.89	10.30
新 竹 市	100.00	54.75	45.25	5.56	4.42	1.13	24.90	14.20	10.70	14.51	6.72	7.79
宜 蘭 縣	100.00	56.85	43.15	1.36	1.12	0.24	10.66	4.23	6.43	14.30	8.05	6.25
新 竹 縣	100.00	58.20	41.80	4.97	3.87	1.10	18.67	11.53	7.14	14.25	7.25	7.00
中 部 地 區	100.00	55.97	44.03	1.79	1.35	0.44	11.50	5.51	5.99	16.91	9.33	7.58
臺 中 市	100.00	54.23	45.77	1.87	1.36	0.51	12.49	6.06	6.43	20.43	11.70	8.73
苗 栗 縣	100.00	56.84	43.16	2.07	1.67	0.41	13.48	8.15	5.34	14.86	8.90	5.96
彰 化 縣	100.00	57.54	42.46	1.25	1.01	0.23	10.85	4.60	6.25	16.21	7.91	8.30
南 投 縣	100.00	57.68	42.32	1.90	1.36	0.54	9.16	4.13	5.03	10.42	5.24	5.18
雲 林 縣	100.00	58.49	41.51	2.12	1.66	0.46	8.59	3.77	4.82	9.57	5.18	4.39
南 部 地 區	100.00	55.12	44.88	1.71	1.33	0.38	10.65	4.96	5.69	15.10	8.25	6.86
臺 南 市	100.00	55.01	44.99	2.00	1.59	0.40	11.69	5.61	6.08	14.65	7.55	7.10
高 雄 市	100.00	54.18	45.82	1.87	1.43	0.45	11.22	5.49	5.73	16.81	9.74	7.07
嘉 義 市	100.00	53.20	46.80	2.41	1.85	0.56	16.24	7.02	9.22	20.13	9.81	10.32
嘉 義 縣	100.00	58.87	41.13	1.22	1.02	0.21	6.64	2.77	3.87	9.78	5.34	4.44
屏 東 縣	100.00	56.77	43.23	0.59	0.47	0.12	7.28	2.57	4.71	12.76	6.41	6.35
澎 湖 縣	100.00	55.61	44.39	1.60	0.74	0.85	8.47	3.05	5.42	10.68	6.74	3.94
東 部 地 區	100.00	55.00	45.00	1.85	1.31	0.54	9.80	4.08	5.72	8.79	4.70	4.09
臺 東 縣	100.00	55.37	44.63	1.40	0.87	0.53	8.35	2.94	5.41	7.63	4.03	3.60
花 蓮 縣	100.00	54.74	45.26	2.16	1.61	0.55	10.80	4.87	5.93	9.59	5.17	4.43

TABLE 34. EMPLOYED PERSONS BY OCCUPATION (Cont.)

2023												Unit : %
事務支援人員 Clerical Support Workers			服務及銷售工作人員 Service & Sales Workers			農、林、漁、牧業 生產人員 Skilled Agricultural, Forestry & Fishery Workers			技藝有關工作人員、 機械設備操作及勞力工 Craft & Machine Operation Related Workers			District (or Region)
合計 Total	男 Male	女 Female	合計 Total	男 Male	女 Female	合計 Total	男 Male	女 Female	合計 Total	男 Male	女 Female	
11.82	2.62	9.20	20.02	9.01	11.01	3.92	2.85	1.07	29.68	22.00	7.68	
13.10	3.05	10.05	18.85	9.01	9.83	0.81	0.68	0.13	25.30	19.02	6.29	Northern Region
12.68	3.01	9.67	20.81	10.15	10.67	0.50	0.43	0.07	26.15	20.66	5.49	New Taipei City
13.57	3.30	10.26	15.72	8.34	7.38	0.17	0.14	0.03	11.28	9.12	2.16	Taipei City
15.66	3.51	12.16	17.80	7.63	10.17	1.04	0.87	0.16	33.11	22.97	10.14	Taoyuan City
14.22	3.25	10.97	21.98	10.94	11.04	0.53	0.52	0.01	28.09	22.33	5.76	Keelung City
10.27	1.80	8.48	19.77	9.45	10.32	0.23	0.20	0.03	24.75	17.96	6.79	Hsinchu City
9.43	2.09	7.34	23.98	10.01	13.98	4.70	3.71	0.99	35.56	27.65	7.91	Yilan County
7.81	2.00	5.81	15.51	7.10	8.40	2.33	2.03	0.30	36.47	24.43	12.03	Hsinchu County
10.93	2.19	8.74	19.97	8.88	11.09	6.53	4.76	1.77	32.37	23.96	8.42	Central Region
13.67	2.59	11.08	21.04	9.48	11.56	2.42	1.85	0.57	28.09	21.20	6.89	Taichung City
9.58	2.11	7.47	18.19	7.93	10.26	5.02	3.49	1.53	36.79	24.59	12.20	Miaoli County
7.70	1.71	5.99	17.38	7.63	9.76	7.36	5.83	1.53	39.25	28.85	10.40	Changhua County
8.68	1.97	6.71	23.66	10.83	12.83	14.37	10.64	3.72	31.82	23.52	8.30	Nantou County
8.04	1.62	6.42	18.97	7.97	10.99	18.05	11.90	6.15	34.66	26.38	8.28	Yunlin County
10.50	2.24	8.26	21.50	9.04	12.46	6.26	4.39	1.87	34.28	24.92	9.36	Southern Region
9.47	2.03	7.44	19.69	8.32	11.37	5.78	4.02	1.76	36.72	25.89	10.83	Tainan City
13.24	2.73	10.51	21.83	9.21	12.63	2.91	2.01	0.91	32.11	23.57	8.54	Kaohsiung City
11.03	2.82	8.21	23.77	10.33	13.43	1.47	1.29	0.18	24.96	20.08	4.88	Chiayi City
6.92	1.26	5.66	19.22	8.08	11.14	18.27	12.77	5.50	37.94	27.63	10.31	Chiayi County
5.65	1.52	4.14	24.75	10.11	14.64	12.73	8.91	3.82	36.24	26.78	9.46	Pingtung County
11.66	2.17	9.48	26.62	11.12	15.50	5.87	5.52	0.35	35.10	26.27	8.84	Penghu County
12.04	3.51	8.53	26.18	9.93	16.25	9.00	6.47	2.53	32.34	25.00	7.34	Eastern Region
10.91	3.55	7.36	26.70	10.45	16.25	12.24	8.71	3.52	32.77	24.82	7.95	Taitung County
12.82	3.48	9.34	25.82	9.57	16.25	6.76	4.92	1.84	32.04	25.12	6.92	Hualien County

表 3 5 就業者之從業身分

單位：千人

民國 1 1 2 年

地 區 別	總計	男	女	雇 主 Employers			自營作業者 Own-account workers		
				合計	男	女	合計	男	女
	Total	Male	Female	Total	Male	Female	Total	Male	Female
臺 灣 地 區	11 528	6 339	5 188	451	354	97	1 295	919	375
北 部 地 區	5 229	2 843	2 386	215	169	46	427	299	128
新 北 市	2 001	1 097	905	78	62	16	162	115	47
臺 北 市	1 177	616	561	58	45	13	87	61	27
桃 園 市	1 159	627	532	44	34	10	90	59	31
基 隆 市	176	97	79	5	4	1	17	13	4
新 竹 市	216	118	98	8	6	2	19	13	6
宜 蘭 縣	220	125	95	12	10	2	28	20	8
新 竹 縣	279	162	117	9	7	2	24	18	5
中 部 地 區	2 899	1 622	1 276	117	93	24	401	298	103
臺 中 市	1 427	774	653	67	52	15	154	110	44
苗 栗 縣	270	153	116	11	10	2	32	22	10
彰 化 縣	625	360	265	23	19	4	88	69	18
南 投 縣	245	141	104	6	5	1	51	39	12
雲 林 縣	333	194	138	9	7	2	77	57	19
南 部 地 區	3 142	1 732	1 410	113	88	25	420	291	129
臺 南 市	959	528	432	38	29	9	124	87	37
高 雄 市	1 357	735	622	48	38	10	147	96	51
嘉 義 市	123	65	57	6	4	1	14	9	5
嘉 義 縣	250	147	103	6	4	2	56	45	11
屏 東 縣	404	229	175	12	9	3	72	50	22
澎 湖 縣	49	27	22	3	2	1	6	4	2
東 部 地 區	258	142	116	7	5	2	47	31	16
臺 東 縣	105	58	47	2	2	1	21	14	7
花 蓮 縣	153	84	69	4	3	1	26	17	9

TABLE 35. EMPLOYED PERSONS BY CLASS OF WORKER

2023												Unit : Thousand Persons
無酬家屬工作者 Unpaid family workers			受僱者 Paid employees									District (or Region)
			合計 Total	男 Male	女 Female	受私人僱用者 Private			受政府僱用者 Government			
合計 Total	男 Male	女 Female				小計 Total	男 Male	女 Female	小計 Total	男 Male	女 Female	
475	147	328	9 306	4 918	4 388	8 278	4 440	3 838	1 028	479	549	Taiwan Area
110	30	80	4 477	2 346	2 131	4 017	2 139	1 877	461	207	254	Northern Region
40	11	29	1 721	910	812	1 566	835	731	155	75	81	New Taipei City
17	4	13	1 015	506	509	870	442	428	145	64	81	Taipei City
22	5	17	1 004	529	475	923	493	429	81	36	46	Taoyuan City
4	0	4	150	80	70	130	72	59	19	8	11	Keelung City
7	2	5	182	97	84	164	91	73	17	6	11	Hsinchu City
11	3	8	169	92	77	143	80	63	25	12	13	Yilan County
9	4	5	237	133	105	221	127	94	17	6	11	Hsinchu County
186	63	123	2 195	1 168	1 027	1 956	1 058	898	239	110	129	Central Region
82	27	54	1 124	584	539	1 011	536	475	113	48	65	Taichung City
16	6	10	210	116	95	185	102	83	25	14	12	Miaoli County
35	12	22	479	259	221	435	239	196	45	20	25	Changhua County
21	7	14	167	90	77	140	77	63	27	13	13	Nantou County
32	11	22	215	119	95	185	105	81	29	15	14	Yunlin County
164	49	115	2 445	1 304	1 141	2 161	1 164	997	283	139	144	Southern Region
52	15	37	745	397	349	663	359	304	82	37	45	Tainan City
53	14	39	1 108	586	522	989	526	463	119	60	59	Kaohsiung City
7	2	5	96	50	46	77	40	36	19	9	10	Chiayi City
23	7	16	165	91	74	149	83	67	15	8	7	Chiayi County
27	10	17	293	160	132	256	141	115	37	19	18	Pingtung County
2	1	1	38	20	18	26	15	12	12	6	6	Penghu County
15	6	10	189	100	89	144	78	66	45	23	23	Eastern Region
9	3	5	73	39	34	54	29	25	20	10	10	Taitung County
7	2	4	116	61	55	91	49	42	25	12	13	Hualien County

表 3 5 就業者之從業身分(續)

單位：%

民國 1 1 2 年

地 區 別	總計 Total	男 Male	女 Female	雇 主 Employers			自營作業者 Own-account workers		
				合計 Total	男 Male	女 Female	合計 Total	男 Male	女 Female
				臺 灣 地 區	100.00	54.99	45.01	3.92	3.07
北 部 地 區	100.00	54.37	45.63	4.11	3.22	0.89	8.16	5.71	2.45
新 北 市	100.00	54.81	45.19	3.91	3.10	0.82	8.09	5.73	2.36
臺 北 市	100.00	52.33	47.67	4.90	3.83	1.07	7.42	5.17	2.25
桃 園 市	100.00	54.09	45.91	3.82	2.95	0.87	7.74	5.09	2.65
基 隆 市	100.00	55.23	44.77	3.11	2.30	0.81	9.39	7.23	2.16
新 竹 市	100.00	54.75	45.25	3.83	2.83	1.00	8.93	5.99	2.94
宜 蘭 縣	100.00	56.85	43.15	5.34	4.39	0.95	12.93	9.27	3.65
新 竹 縣	100.00	58.20	41.80	3.28	2.67	0.60	8.47	6.51	1.96
中 部 地 區	100.00	55.97	44.03	4.03	3.21	0.82	13.83	10.29	3.54
臺 中 市	100.00	54.23	45.77	4.70	3.66	1.04	10.81	7.71	3.10
苗 栗 縣	100.00	56.84	43.16	4.25	3.59	0.66	11.84	8.31	3.52
彰 化 縣	100.00	57.54	42.46	3.74	3.07	0.67	14.01	11.10	2.91
南 投 縣	100.00	57.68	42.32	2.51	2.02	0.48	20.72	15.95	4.76
雲 林 縣	100.00	58.49	41.51	2.66	2.14	0.52	23.03	17.28	5.75
南 部 地 區	100.00	55.12	44.88	3.60	2.79	0.81	13.37	9.27	4.10
臺 南 市	100.00	55.01	44.99	3.97	3.04	0.93	12.96	9.09	3.86
高 雄 市	100.00	54.18	45.82	3.57	2.81	0.76	10.86	7.10	3.76
嘉 義 市	100.00	53.20	46.80	4.49	3.58	0.92	11.43	7.19	4.24
嘉 義 縣	100.00	58.87	41.13	2.45	1.74	0.71	22.24	17.96	4.28
屏 東 縣	100.00	56.77	43.23	2.99	2.34	0.65	17.95	12.38	5.57
澎 湖 縣	100.00	55.61	44.39	5.53	4.26	1.27	13.01	8.10	4.91
東 部 地 區	100.00	55.00	45.00	2.57	1.91	0.66	18.15	12.04	6.11
臺 東 縣	100.00	55.37	44.63	2.21	1.71	0.50	20.02	13.49	6.53
花 蓮 縣	100.00	54.74	45.26	2.81	2.05	0.76	16.86	11.05	5.81

TABLE 35. EMPLOYED PERSONS BY CLASS OF WORKER (Cont.)

無酬家屬工作者 Unpaid family workers			2023									District (or Region)
			受僱者 Paid employees									
			合計 Total	男 Male	女 Female	受私人僱用者 Private			受政府僱用者 Government			
						小計 Total	男 Male	女 Female	小計 Total	男 Male	女 Female	
4.12	1.28	2.85	80.73	42.67	38.06	71.81	38.52	33.30	8.92	4.15	4.77	Taiwan Area
2.10	0.56	1.54	85.63	44.87	40.76	76.82	40.91	35.90	8.81	3.96	4.85	Northern Region
2.00	0.54	1.46	86.00	45.45	40.55	78.24	41.71	36.53	7.76	3.74	4.03	New Taipei City
1.45	0.38	1.07	86.24	42.96	43.28	73.91	37.51	36.40	12.33	5.45	6.88	Taipei City
1.87	0.44	1.43	86.58	45.61	40.97	79.56	42.52	37.04	7.01	3.09	3.93	Taoyuan City
2.43	0.27	2.16	85.07	45.43	39.64	74.02	40.74	33.28	11.05	4.69	6.36	Keelung City
3.04	0.79	2.26	84.19	45.14	39.05	76.17	42.42	33.76	8.02	2.72	5.30	Hsinchu City
5.12	1.28	3.84	76.61	41.91	34.70	65.05	36.27	28.78	11.56	5.64	5.93	Yilan County
3.22	1.51	1.71	85.04	47.51	37.52	79.08	45.49	33.59	5.96	2.02	3.93	Hsinchu County
6.42	2.17	4.25	75.72	40.30	35.42	67.47	36.50	30.97	8.24	3.79	4.45	Central Region
5.72	1.91	3.81	78.78	40.96	37.82	70.89	37.60	33.29	7.89	3.36	4.53	Taichung City
5.97	2.09	3.87	77.94	42.84	35.10	68.53	37.72	30.81	9.41	5.12	4.29	Miaoli County
5.56	1.98	3.58	76.69	41.40	35.29	69.53	38.22	31.32	7.16	3.18	3.98	Changhua County
8.70	2.92	5.78	68.07	36.79	31.28	57.10	31.28	25.82	10.97	5.51	5.46	Nantou County
9.75	3.18	6.56	64.56	35.89	28.67	55.75	31.43	24.31	8.82	4.46	4.36	Yunlin County
5.22	1.56	3.66	77.81	41.50	36.31	68.79	37.06	31.72	9.02	4.44	4.59	Southern Region
5.38	1.54	3.84	77.69	41.34	36.35	69.16	37.46	31.70	8.52	3.87	4.65	Tainan City
3.92	1.07	2.86	81.65	43.20	38.45	72.89	38.78	34.11	8.76	4.42	4.34	Kaohsiung City
5.83	2.02	3.81	78.24	40.41	37.83	62.62	32.95	29.67	15.62	7.46	8.15	Chiayi City
9.30	2.71	6.59	66.01	36.45	29.55	59.83	33.09	26.74	6.17	3.36	2.81	Chiayi County
6.60	2.40	4.20	72.46	39.65	32.81	63.35	34.95	28.40	9.11	4.70	4.41	Pingtung County
4.25	1.95	2.31	77.21	41.31	35.90	53.77	29.58	24.19	23.44	11.72	11.71	Penghu County
5.96	2.16	3.80	73.33	38.89	34.44	55.88	30.17	25.70	17.45	8.72	8.74	Eastern Region
8.16	3.00	5.16	69.61	37.17	32.44	50.97	27.56	23.41	18.64	9.61	9.03	Taitung County
4.44	1.58	2.86	75.90	40.07	35.82	59.26	31.97	27.28	16.64	8.10	8.54	Hualien County

表 3 6 失業者之教育程度與年齡

單位：千人

民國 1 1 2 年

地 區 別 District (or Region)	總 計 Total	教 育 程 度 Educational attainment							
		國 中 及 以 下 Junior high & below			高 級 中 等 (高 中 、 高 職) Senior high school (regular & vocational)	大 專 及 以 上 Junior college & above			
		合 計 Total	國 小 及 以 下 Primary school & below	國 中 Junior high		合 計 Total	專 科 Junior college	大 學 University	研 究 所 Graduate school
臺灣地區 Taiwan Area	415	36	6	30	116	264	44	187	33
北部地區 Northern Region	190	14	1	13	49	126	21	87	17
新北市 New Taipei City	73	7	0	6	21	45	10	30	5
臺北市 Taipei City	43	1	-	1	6	35	5	25	5
桃園市 Taoyuan City	42	5	1	4	13	24	4	17	3
基隆市 Keelung City	6	0	-	0	1	5	1	4	0
新竹市 Hsinchu City	8	0	-	0	2	6	1	3	2
宜蘭縣 Yilan County	8	2	0	2	2	4	1	2	1
新竹縣 Hsinchu County	10	0	0	0	3	7	1	5	1
中部地區 Central Region	105	9	1	8	31	65	9	48	7
臺中市 Taichung City	52	3	0	3	15	34	5	25	4
苗栗縣 Miaoli County	10	1	-	1	2	6	1	4	0
彰化縣 Changhua County	23	3	1	2	8	11	2	8	1
南投縣 Nantou County	9	0	-	0	2	6	1	4	1
雲林縣 Yunlin County	12	1	0	1	3	7	1	6	0
南部地區 Southern Region	112	11	3	8	32	69	12	49	8
臺南市 Tainan City	34	4	1	3	9	22	4	16	2
高雄市 Kaohsiung City	48	4	1	3	14	29	5	20	4
嘉義市 Chiayi City	4	1	1	0	1	3	0	2	0
嘉義縣 Chiayi County	9	0	0	0	2	6	1	4	1
屏東縣 Pingtung County	15	1	0	1	5	8	2	5	1
澎湖縣 Penghu County	2	0	0	0	0	1	0	1	-
東部地區 Eastern Region	9	1	0	1	3	4	1	2	1
臺東縣 Taitung County	4	1	0	1	2	1	0	1	0
花蓮縣 Hualien County	5	1	0	0	2	3	1	1	0

TABLE 36. UNEMPLOYED PERSONS BY EDUCATIONAL ATTAINMENT AND AGE

2023													Unit : Thousand Persons	
年 齡														
15~24歲 Years			25~44歲 Years					45~64歲 Years					65歲 及以上 Years & above	
合計	15~19歲	20~24歲	合計	25~29歲	30~34歲	35~39歲	40~44歲	合計	45~49歲	50~54歲	55~59歲	60~64歲		
Total	Years	Years	Total	Years	Years	Years	Years	Total	Years	Years	Years	Years		
94	8	87	217	83	53	39	43	102	38	28	23	12	2	
42	3	39	98	37	25	18	19	49	20	13	9	6	1	
14	1	13	39	13	10	8	7	20	9	5	4	2	0	
11	0	10	21	9	6	3	3	11	5	3	2	1	0	
10	1	9	22	7	5	5	5	10	4	3	1	2	0	
1	-	1	4	2	0	1	1	1	0	1	0	0	0	
1	-	1	5	2	1	1	1	2	0	1	0	0	0	
2	0	2	4	2	1	1	1	2	0	1	1	0	0	
2	-	2	5	1	2	0	2	3	0	1	1	1	0	
26	3	23	54	21	14	9	10	24	10	7	6	1	0	
11	1	10	27	10	7	6	5	13	6	4	3	1	0	
3	0	2	5	2	1	0	1	2	1	1	0	-	0	
6	1	5	10	3	3	1	3	6	2	2	2	-	0	
3	-	3	5	2	2	0	1	1	0	0	0	0	-	
3	0	3	7	3	1	1	2	1	1	0	0	-	0	
25	2	23	59	23	13	11	13	27	9	7	7	4	1	
7	1	7	18	6	4	4	3	9	3	3	2	2	0	
10	1	9	26	10	5	4	7	12	5	3	3	1	0	
1	0	1	2	1	0	0	0	2	0	0	1	0	-	
2	0	2	6	2	2	1	1	2	0	1	1	0	0	
5	1	4	8	4	2	1	1	2	1	1	0	1	0	
1	0	0	1	0	0	0	0	0	0	0	0	0	-	
2	0	1	5	2	1	1	1	2	1	0	1	1	0	
1	0	1	2	1	0	0	0	1	0	0	0	0	0	
1	0	1	3	1	1	1	1	1	0	-	0	1	0	

表 3 7 年齡組別失業率

單位：%

民國 1 1 2 年

地 區 別 District (or Region)	總計 Total	男 Male	女 Female	1 5 ~ 2 4 歲					
				合計 Total	男 Male	女 Female	1 5 ~ 1 9 歲 Years		
							小計 Total	男 Male	女 Female
臺灣地區 Taiwan Area	3.48	3.49	3.47	11.39	10.54	12.30	8.39	7.98	9.02
北部地區 Northern Region	3.5	3.7	3.3	11.5	11.6	11.5	6.9	6.4	7.7
新北市 New Taipei City	3.5	3.6	3.4	10.6	10.0	11.2	9.4	6.0	16.5
臺北市 Taipei City	3.5	3.6	3.3	14.8	16.5	13.0	5.7	10.3	-
桃園市 Taoyuan City	3.5	3.7	3.3	11.3	12.2	10.3	7.3	7.6	6.9
基隆市 Keelung City	3.5	3.5	3.6	10.5	8.3	12.2	-	-	-
新竹市 Hsinchu City	3.4	3.9	2.8	9.6	7.2	12.8	-	-	-
宜蘭縣 Yilan County	3.5	3.2	4.0	10.3	8.5	11.9	7.2	6.0	8.7
新竹縣 Hsinchu County	3.5	4.4	2.1	10.7	9.6	12.1	-	-	-
中部地區 Central Region	3.5	3.4	3.6	11.4	10.2	12.8	9.3	9.2	9.5
臺中市 Taichung City	3.5	3.4	3.6	9.6	7.4	12.0	6.7	4.2	10.1
苗栗縣 Miaoli County	3.5	3.4	3.5	12.4	15.6	8.5	10.2	15.5	-
彰化縣 Changhua County	3.5	3.7	3.3	13.0	12.1	14.1	19.0	21.6	13.6
南投縣 Nantou County	3.5	3.2	3.9	13.7	15.1	12.3	-	-	-
雲林縣 Yunlin County	3.5	2.8	4.3	13.5	9.3	18.4	12.1	6.6	19.2
南部地區 Southern Region	3.4	3.2	3.7	11.4	9.2	13.7	9.5	9.2	9.9
臺南市 Tainan City	3.5	3.3	3.6	11.6	10.6	12.5	10.5	9.4	12.0
高雄市 Kaohsiung City	3.4	3.2	3.7	10.5	7.5	13.5	6.7	6.6	6.9
嘉義市 Chiayi City	3.5	3.8	3.2	14.7	14.3	15.2	23.6	6.9	59.2
嘉義縣 Chiayi County	3.5	3.4	3.7	8.9	8.5	9.3	5.9	4.8	7.2
屏東縣 Pingtung County	3.5	3.2	3.9	14.4	10.4	18.5	13.8	19.0	6.3
澎湖縣 Penghu County	3.5	2.7	4.5	11.6	8.0	15.0	14.5	-	19.5
東部地區 Eastern Region	3.4	3.8	2.8	8.2	11.0	5.3	11.1	8.7	15.0
臺東縣 Taitung County	3.4	4.3	2.3	8.4	10.7	5.9	5.8	-	17.8
花蓮縣 Hualien County	3.3	3.5	3.2	8.1	11.3	5.0	17.6	21.8	12.5

TABLE 37. UNEMPLOYMENT RATES BY AGE

2023 Unit : %

Years			25 ~ 44 歲								
20 ~ 24 歲			合計	男	女	25 ~ 29 歲			30 ~ 34 歲		
小計	男	女				小計	男	女	小計	男	女
Total	Male	Female	Total	Male	Female	Total	Male	Female	Total	Male	Female
11.76	10.92	12.62	3.61	3.86	3.34	5.99	6.41	5.53	3.68	3.75	3.59
12.1	12.3	11.9	3.5	3.9	3.1	5.8	6.2	5.4	3.8	4.3	3.2
10.7	10.6	10.7	3.6	4.0	3.2	5.6	5.4	5.8	3.9	4.4	3.3
15.8	17.2	14.3	3.4	4.1	2.8	7.2	9.1	5.3	4.3	5.0	3.7
11.8	12.8	10.7	3.4	3.3	3.4	4.9	4.6	5.3	3.3	3.4	3.1
11.1	8.4	13.7	4.2	4.7	3.7	7.0	7.0	7.1	2.0	2.1	1.9
10.4	8.1	13.3	3.9	4.3	3.4	7.2	5.9	8.6	4.2	4.3	4.1
10.9	9.1	12.4	3.4	3.6	3.0	6.3	7.7	4.9	2.6	2.8	2.3
12.2	11.5	13.1	3.1	4.5	1.4	4.1	6.7	1.2	4.1	6.2	1.2
11.7	10.3	13.2	3.6	3.7	3.4	6.0	5.9	6.1	3.8	3.4	4.2
10.0	7.9	12.2	3.5	3.9	3.1	5.8	6.0	5.6	3.5	3.4	3.7
12.8	15.6	9.7	3.4	3.1	3.8	7.2	7.8	6.5	4.3	2.9	5.9
12.3	10.6	14.2	3.1	3.3	3.0	4.4	4.8	3.8	3.3	2.6	4.1
16.1	18.0	14.1	3.9	4.2	3.7	6.6	3.7	9.9	6.0	7.8	3.7
13.6	9.7	18.3	4.6	4.2	5.0	8.5	7.7	9.4	3.9	2.2	6.2
11.6	9.2	14.0	3.8	3.8	3.7	6.3	7.2	5.4	3.4	3.3	3.6
11.7	10.8	12.6	3.7	3.8	3.6	6.0	6.4	5.5	3.5	4.0	3.1
10.9	7.6	14.0	3.7	3.8	3.7	6.6	8.1	5.0	2.9	2.2	3.7
14.0	15.1	12.9	2.6	2.5	2.7	4.8	3.5	6.1	2.5	2.4	2.5
9.4	9.1	9.7	4.9	5.0	4.9	5.4	6.6	4.0	6.1	6.0	6.3
14.5	9.1	19.8	3.9	4.0	3.7	7.1	7.1	7.2	3.9	3.7	4.2
11.3	8.3	14.4	3.4	3.8	3.1	7.6	8.6	6.7	2.9	5.1	0.2
7.8	11.5	4.2	4.0	4.1	4.0	5.1	7.7	2.4	3.6	3.0	4.4
8.9	13.9	4.3	3.8	4.7	2.7	7.6	10.3	4.9	3.3	2.0	4.8
7.1	10.0	4.2	4.2	3.8	4.7	3.5	6.0	0.7	3.9	3.7	4.1

表 3 7 年 齡 組 別 失 業 率 (續)

單位：%

民國 1 1 2 年

地 區 別 District (or Region)	2 5 ~ 4 4 歲 Years						4 5 ~ 6 4 歲					
	3 5 ~ 3 9 歲 Years			4 0 ~ 4 4 歲 Years			合計 Total	男 Male	女 Female	4 5 ~ 4 9 歲 Years		
	小計 Total	男 Male	女 Female	小計 Total	男 Male	女 Female				小計 Total	男 Male	女 Female
							Total	Male	Female			
臺灣地區 Taiwan Area	2.66	2.79	2.50	2.48	2.86	2.03	2.17	2.22	2.09	2.46	2.51	2.40
北部地區 Northern Region	2.6	2.8	2.3	2.3	2.8	1.8	2.3	2.4	2.1	2.7	2.7	2.6
新北市 New Taipei City	3.2	3.7	2.6	2.2	2.8	1.5	2.4	2.5	2.2	3.0	2.8	3.2
臺北市 Taipei City	1.6	1.0	2.2	1.7	2.5	0.9	2.2	1.6	2.8	3.0	2.5	3.6
桃園市 Taoyuan City	2.9	3.4	2.3	2.7	2.3	3.1	2.3	2.8	1.6	2.7	3.7	1.7
基隆市 Keelung City	4.0	4.3	3.6	3.9	5.6	1.9	1.8	1.7	2.0	1.3	1.5	1.0
新竹市 Hsinchu City	2.7	3.8	1.5	2.4	3.7	0.8	1.9	3.0	0.4	1.4	2.2	0.4
宜蘭縣 Yilan County	2.0	2.1	1.9	2.2	2.0	2.6	2.5	2.0	3.4	1.6	1.1	2.2
新竹縣 Hsinchu County	0.9	1.2	0.6	3.5	4.3	2.5	2.5	3.6	0.6	1.1	1.8	0.2
中部地區 Central Region	2.4	2.6	2.2	2.4	3.2	1.4	2.1	2.0	2.2	2.6	2.7	2.5
臺中市 Taichung City	3.1	4.0	2.1	2.1	2.6	1.5	2.4	2.2	2.7	3.2	3.0	3.4
苗栗縣 Miaoli County	1.2	0.8	1.8	1.4	1.4	1.4	1.9	1.8	2.1	2.1	1.9	2.4
彰化縣 Changhua County	1.6	1.2	2.2	3.3	4.4	1.9	2.5	3.1	1.5	2.2	3.0	1.2
南投縣 Nantou County	1.3	1.8	0.7	1.8	3.3	-	1.3	0.5	2.5	1.4	2.0	0.7
雲林縣 Yunlin County	2.7	1.6	4.0	3.4	5.1	1.2	0.8	0.8	0.8	1.6	1.6	1.7
南部地區 Southern Region	2.8	2.8	2.9	2.8	2.7	3.0	2.1	2.1	2.0	2.0	2.0	2.1
臺南市 Tainan City	3.7	2.9	4.5	2.2	2.4	1.9	2.3	2.2	2.4	2.0	1.4	2.6
高雄市 Kaohsiung City	2.2	2.9	1.4	3.5	2.6	4.4	2.1	2.1	2.1	2.4	2.3	2.4
嘉義市 Chiayi City	2.1	2.0	2.2	1.2	2.1	0.3	2.9	3.9	1.8	2.2	2.7	1.6
嘉義縣 Chiayi County	5.1	2.5	8.6	3.3	4.6	1.6	1.5	1.7	1.3	1.0	1.2	0.6
屏東縣 Pingtung County	2.0	2.6	1.4	2.3	2.9	1.7	1.5	1.7	1.2	1.5	2.0	0.7
澎湖縣 Penghu County	1.6	1.1	2.1	2.0	1.0	3.1	2.1	1.0	3.8	2.1	2.2	1.9
東部地區 Eastern Region	5.1	4.0	6.5	2.6	2.3	3.0	1.8	2.4	0.9	1.9	2.7	0.8
臺東縣 Taitung County	2.6	4.1	0.8	1.7	2.8	0.4	2.6	3.5	1.2	3.3	4.2	2.2
花蓮縣 Hualien County	6.8	3.9	9.9	3.2	1.9	4.6	1.3	1.6	0.7	0.9	1.7	-

TABLE 37. UNEMPLOYMENT RATES BY AGE (Cont.)

2023									Unit : %		
Years									65歲及以上 Years & above		
50~54歲 Years			55~59歲 Years			60~64歲 Years			合計	男	女
小計 Total	男 Male	女 Female	小計 Total	男 Male	女 Female	小計 Total	男 Male	女 Female	Total	Male	Female
2.05	2.38	1.64	2.18	2.10	2.31	1.71	1.59	1.92	0.54	0.49	0.63
2.2	2.7	1.6	2.0	1.8	2.2	2.1	2.2	2.0	0.6	0.7	0.5
2.2	3.0	1.0	2.3	2.1	2.7	1.4	1.5	1.2	0.5	0.4	0.8
2.0	1.3	2.7	1.4	0.8	2.2	1.8	1.7	1.9	0.4	0.7	0.0
2.1	2.6	1.5	1.4	1.8	0.8	3.0	3.0	3.1	0.5	0.8	-
2.9	2.9	2.9	1.3	0.4	2.9	1.7	2.0	1.1	0.3	0.5	-
2.8	5.1	-	2.0	3.2	-	0.7	-	2.2	2.0	3.6	-
2.2	2.3	2.0	4.0	2.1	7.3	2.9	2.6	3.6	1.0	1.3	0.4
2.5	3.8	-	2.8	3.5	1.3	6.6	7.5	3.8	1.4	0.1	4.8
2.2	2.3	2.0	2.3	2.1	2.7	0.6	0.4	1.0	0.4	0.5	0.3
2.2	2.1	2.4	2.5	2.1	3.1	0.9	1.0	0.7	0.6	1.0	-
2.7	2.5	3.1	2.0	2.2	1.6	-	-	-	1.1	1.4	0.5
3.2	4.5	1.4	3.7	4.1	3.0	-	-	-	0.1	-	0.3
0.8	-	1.9	1.3	-	3.4	2.0	-	5.7	-	-	-
0.8	1.2	0.2	0.2	-	0.5	-	-	-	0.5	0.1	1.1
1.9	2.1	1.6	2.4	2.5	2.3	1.9	1.6	2.3	0.4	0.1	0.8
2.4	3.0	1.6	2.4	2.3	2.5	2.5	2.0	3.2	0.5	0.0	1.2
1.7	1.6	1.7	2.6	2.4	2.8	1.6	1.8	1.2	0.5	0.3	0.7
1.2	1.8	0.5	6.3	9.0	2.7	2.9	2.2	3.9	-	-	-
2.0	1.4	2.9	2.1	3.1	0.1	1.0	0.8	1.4	0.3	-	0.8
1.9	2.5	0.9	0.7	1.0	0.3	1.9	0.8	3.9	0.2	0.2	0.4
1.1	0.5	2.0	4.9	0.9	11.0	0.0	0.0	-	-	-	-
0.3	0.5	-	2.3	3.6	-	3.7	3.1	4.7	2.7	2.8	2.5
0.7	1.4	-	3.9	6.3	-	2.3	1.6	3.5	0.4	0.0	1.0
-	-	-	0.9	1.5	-	4.9	4.4	5.8	4.6	5.1	3.7

表 3 8 教育程度別失業率

單位：%		民國 1 1 2 年					
地 區 別 District (or Region)	總計 Total	男 Male	女 Female	國 中 及 以 下			
				合計 Total	男 Male	女 Female	
臺灣地區 Taiwan Area	3.48	3.49	3.47	2.36	2.56	2.06	
北部地區 Northern Region	3.5	3.7	3.3	3.1	3.4	2.7	
新北市 New Taipei City	3.5	3.6	3.4	3.4	3.8	2.5	
臺北市 Taipei City	3.5	3.6	3.3	1.5	1.8	1.0	
桃園市 Taoyuan City	3.5	3.7	3.3	4.0	4.3	3.6	
基隆市 Keelung City	3.5	3.5	3.6	1.6	2.5	-	
新竹市 Hsinchu City	3.4	3.9	2.8	0.6	-	1.4	
宜蘭縣 Yilan County	3.5	3.2	4.0	3.2	2.4	4.7	
新竹縣 Hsinchu County	3.5	4.4	2.1	1.9	2.7	0.8	
中部地區 Central Region	3.5	3.4	3.6	1.9	2.3	1.2	
臺中市 Taichung City	3.5	3.4	3.6	2.2	2.6	1.6	
苗栗縣 Miaoli County	3.5	3.4	3.5	3.5	4.7	2.3	
彰化縣 Changhua County	3.5	3.7	3.3	2.4	2.8	1.6	
南投縣 Nantou County	3.5	3.2	3.9	0.3	0.4	0.1	
雲林縣 Yunlin County	3.5	2.8	4.3	1.0	1.5	0.2	
南部地區 Southern Region	3.4	3.2	3.7	2.1	2.0	2.3	
臺南市 Tainan City	3.5	3.3	3.6	2.1	1.6	2.7	
高雄市 Kaohsiung City	3.4	3.2	3.7	2.9	2.9	2.9	
嘉義市 Chiayi City	3.5	3.8	3.2	9.7	15.2	0.9	
嘉義縣 Chiayi County	3.5	3.4	3.7	0.6	0.6	0.5	
屏東縣 Pingtung County	3.5	3.2	3.9	1.5	1.3	1.7	
澎湖縣 Penghu County	3.5	2.7	4.5	3.0	1.5	5.7	
東部地區 Eastern Region	3.4	3.8	2.8	2.5	3.1	1.6	
臺東縣 Taitung County	3.4	4.3	2.3	1.8	2.7	0.7	
花蓮縣 Hualien County	3.3	3.5	3.2	3.3	3.7	2.7	

TABLE 38. UNEMPLOYMENT RATES BY EDUCATIONAL ATTAINMENT

2023							Unit : %
Junior high & below							
國小及以下 Primary school & below			國中 Junior high				
小計 Total	男 Male	女 Female	小計 Total	男 Male	女 Female		
1.34	1.16	1.57	2.79	3.12	2.28		
1.5	1.8	1.2	3.5	3.8	3.1		
1.6	2.4	-	3.7	4.1	2.9		
-	-	-	2.1	2.5	1.5		
2.7	3.4	1.7	4.4	4.6	4.2		
-	-	-	2.1	3.3	-		
-	-	-	0.7	-	1.8		
1.3	-	3.7	3.7	3.1	5.0		
1.3	-	2.7	2.2	3.6	-		
0.7	1.2	0.1	2.3	2.7	1.7		
0.7	1.2	-	2.6	3.0	2.1		
-	-	-	4.6	6.2	3.0		
1.7	2.6	0.2	2.7	2.9	2.3		
-	-	-	0.4	0.5	0.2		
0.2	-	0.3	1.4	2.1	0.1		
1.5	0.8	2.4	2.4	2.7	2.2		
1.8	0.5	3.6	2.3	2.5	2.1		
2.0	0.2	3.8	3.2	3.8	2.5		
19.6	31.3	-	4.5	6.5	1.3		
0.2	0.3	0.0	0.9	0.9	1.0		
0.1	0.1	-	2.4	2.1	2.8		
6.6	-	15.0	1.4	2.0	-		
1.9	1.4	2.7	2.9	4.6	0.9		
0.5	-	1.2	3.4	6.2	0.3		
4.8	4.5	5.2	2.5	3.3	1.5		

表 3 8 教育程度別失業率 (續)

單位：%							民國 1 1 2 年					
地 區 別 District (or Region)	高級中等 (高中、高職) Senior high school (regular & vocational)			大 專 及 以 上								
	合計 Total	男 Male	女 Female	合計 Total	男 Male	女 Female						
臺灣地區 Taiwan Area	3.20	3.29	3.08	3.88	3.85	3.91						
北部地區 Northern Region	3.4	3.5	3.2	3.6	3.8	3.4						
新北市 New Taipei City	3.6	3.2	4.0	3.5	3.8	3.2						
臺北市 Taipei City	3.6	3.8	3.2	3.6	3.7	3.4						
桃園市 Taoyuan City	3.2	3.5	2.9	3.6	3.8	3.4						
基隆市 Keelung City	2.4	2.3	2.5	4.5	4.5	4.5						
新竹市 Hsinchu City	3.3	5.1	0.6	3.7	3.8	3.6						
宜蘭縣 Yilan County	3.5	3.6	3.4	3.6	3.3	4.0						
新竹縣 Hsinchu County	2.9	4.4	0.6	4.0	4.7	3.1						
中部地區 Central Region	3.2	3.2	3.2	4.1	3.9	4.4						
臺中市 Taichung City	3.3	3.1	3.5	3.8	3.7	3.9						
苗栗縣 Miaoli County	2.3	2.4	2.2	4.3	3.9	4.7						
彰化縣 Changhua County	3.7	4.3	2.6	3.9	3.6	4.3						
南投縣 Nantou County	2.5	2.2	2.9	5.8	5.7	6.0						
雲林縣 Yunlin County	3.2	2.8	3.9	5.5	4.0	7.2						
南部地區 Southern Region	3.0	3.0	2.9	4.2	3.9	4.5						
臺南市 Tainan City	2.9	2.7	3.2	4.3	4.4	4.3						
高雄市 Kaohsiung City	3.0	3.1	2.9	3.7	3.2	4.3						
嘉義市 Chiayi City	1.9	2.6	0.8	3.5	2.8	4.1						
嘉義縣 Chiayi County	3.0	3.6	2.0	6.4	5.8	7.2						
屏東縣 Pingtung County	3.3	3.0	3.6	5.0	4.8	5.3						
澎湖縣 Penghu County	2.6	2.6	2.7	4.7	3.8	5.6						
東部地區 Eastern Region	3.4	4.0	2.7	3.8	4.0	3.5						
臺東縣 Taitung County	4.9	5.9	3.3	3.4	4.0	2.8						
花蓮縣 Hualien County	2.6	2.8	2.3	4.0	4.1	4.0						

TABLE 38. UNEMPLOYMENT RATES BY EDUCATIONAL ATTAINMENT (Cont.)

2023 Unit : %

Junior college & above

專 科 Junior college			大 學 University			研 究 所 Graduate school		
小計 Total	男 Male	女 Female	小計 Total	男 Male	女 Female	小計 Total	男 Male	女 Female
2.56	2.87	2.21	4.80	4.70	4.90	2.74	2.82	2.64
2.5	3.2	1.8	4.4	4.5	4.3	2.6	2.8	2.3
2.6	3.4	1.5	4.2	4.2	4.2	2.6	3.2	1.8
3.0	3.4	2.6	4.3	4.6	4.1	2.1	2.1	2.2
2.2	2.7	1.7	4.5	4.5	4.5	2.7	3.1	2.1
2.3	2.4	2.2	6.0	6.0	6.0	3.0	3.8	2.2
2.5	4.4	-	3.9	3.9	3.9	4.0	3.2	5.2
3.0	2.5	3.4	3.8	4.1	3.4	4.7	2.3	8.0
1.9	2.7	0.7	5.4	6.0	4.7	2.5	3.8	0.1
2.3	2.0	2.7	5.3	5.0	5.7	2.9	3.3	2.5
2.0	1.9	2.2	4.8	4.7	4.9	3.0	3.4	2.5
3.0	1.6	4.7	5.6	5.7	5.5	1.7	2.2	0.8
2.3	2.2	2.5	5.0	4.4	5.6	2.6	3.1	2.0
2.5	3.4	1.0	7.8	6.4	9.2	6.2	8.7	3.4
3.2	1.2	6.0	7.7	6.7	8.7	1.6	0.4	3.2
2.8	3.1	2.5	5.2	4.7	5.7	2.9	2.5	3.4
3.1	3.9	2.2	5.6	5.3	5.9	2.0	2.5	1.4
2.5	2.9	2.2	4.5	3.9	5.0	3.0	1.8	4.7
1.6	1.2	2.1	4.7	4.4	4.9	2.5	0.6	4.4
2.1	1.3	3.1	8.1	7.7	8.5	8.9	8.0	10.4
4.2	4.1	4.4	5.9	5.2	6.6	3.2	4.8	0.6
2.7	2.1	3.9	6.9	6.1	7.5	-	-	-
3.1	2.9	3.4	4.1	5.3	2.9	3.8	2.1	5.9
0.4	0.9	-	4.7	5.1	4.3	4.8	5.5	3.8
4.8	4.0	5.6	3.8	5.4	2.2	3.3	-	7.1

表 3 9 非勞動力之未參與勞動原因

單位：千人

民國 1 1 2 年

地 區 別	總 計 Total	男 Male	女 Female	想工作而未找工作 且隨時可以開始工作 Intend & be available to work but not seeking			求學及準備升學 Attend school or rebrush to take entrance exams		
				合計 Total	男 Male	女 Female	合計 Total	男 Male	女 Female
				臺 灣 地 區	8 225	3 228	4 997	144	81
北 部 地 區	3 847	1 499	2 348	87	50	38	755	380	375
新 北 市	1 464	560	904	30	17	13	284	142	142
臺 北 市	971	387	584	35	21	15	166	84	82
桃 園 市	753	294	459	10	5	5	170	85	84
基 隆 市	140	57	83	5	3	2	23	12	11
新 竹 市	154	60	94	2	1	1	39	19	19
宜 蘭 縣	163	64	99	3	2	1	27	14	13
新 竹 縣	200	77	124	2	1	1	46	22	25
中 部 地 區	1 980	778	1 202	21	11	10	412	204	207
臺 中 市	949	365	584	13	6	7	207	103	104
苗 栗 縣	187	79	109	1	0	1	36	19	18
彰 化 縣	435	169	266	2	1	1	91	45	45
南 投 縣	168	66	103	2	1	0	29	14	15
雲 林 縣	241	99	142	3	2	1	48	24	24
南 部 地 區	2 210	875	1 335	31	17	14	421	215	206
臺 南 市	629	248	381	8	5	3	122	62	60
高 雄 市	982	390	592	18	8	10	191	98	93
嘉 義 市	100	39	61	2	1	1	22	11	11
嘉 義 縣	180	73	107	0	0	0	31	17	15
屏 東 縣	279	109	170	2	2	1	48	24	24
澎 湖 縣	40	16	24	1	0	0	7	3	4
東 部 地 區	188	76	112	5	4	1	33	16	17
臺 東 縣	73	30	44	3	2	0	14	7	7
花 蓮 縣	115	47	68	2	1	1	19	9	10

TABLE 39. PERSONS NOT IN LABOR FORCE BY REASON FOR NOT IN LABOR FORCE

2023									Unit : Thousand Persons
料理家務 Housekeeping			高齡、身心障礙 Old age or disable			其他 Others			District (or Region)
合計 Total	男 Male	女 Female	合計 Total	男 Male	女 Female	合計 Total	男 Male	女 Female	
2 551	63	2 488	2 946	1 559	1 387	963	710	253	
1 217	25	1 192	1 340	724	616	447	321	127	Northern Region
526	7	518	442	269	172	182	124	59	New Taipei City
236	6	230	430	203	226	104	72	31	Taipei City
273	8	265	219	133	86	82	63	19	Taoyuan City
32	1	32	63	28	35	17	13	4	Keelung City
43	1	42	53	26	27	17	13	4	Hsinchu City
42	1	41	72	32	40	19	15	4	Yilan County
65	2	63	62	32	30	26	20	5	Hsinchu County
603	15	588	711	369	342	233	179	54	Central Region
293	7	286	319	162	157	118	88	30	Taichung City
60	1	59	66	39	27	24	19	5	Miaoli County
142	3	139	156	85	70	44	34	10	Changhua County
44	2	42	75	35	40	18	13	5	Nantou County
65	2	63	95	47	48	29	24	5	Yunlin County
683	20	663	820	431	388	255	191	64	Southern Region
199	4	194	230	123	107	71	54	18	Tainan City
307	10	298	354	193	161	112	81	31	Kaohsiung City
28	1	27	37	18	19	11	8	3	Chiayi City
57	2	55	70	36	33	22	17	5	Chiayi County
83	3	80	110	52	59	36	29	7	Pingtung County
10	1	9	19	8	10	4	3	0	Penghu County
48	2	45	75	35	40	28	19	8	Eastern Region
21	1	21	27	13	14	8	6	2	Taitung County
26	1	25	48	22	26	19	13	6	Hualien County

表 3 9 非勞動力之未參與勞動原因 (續)

單位：%										民國 1 1 2 年		
地 區 別	總 計 Total	男 Male	女 Female	想工作而未找工作 且隨時可以開始工作 Intend & be available to work but not seeking			求學及準備升學 Attend school or rebrush to take entrance exams					
				合計 Total	男 Male	女 Female	合計 Total	男 Male	女 Female			
				臺 灣 地 區	100.00	39.25	60.75	1.75	0.99	0.77	19.70	9.91
北 部 地 區	100.00	38.96	61.04	2.27	1.29	0.98	19.63	9.87	9.76			
新 北 市	100.00	38.24	61.76	2.08	1.18	0.89	19.40	9.73	9.67			
臺 北 市	100.00	39.82	60.18	3.65	2.15	1.50	17.13	8.67	8.46			
桃 園 市	100.00	39.06	60.94	1.30	0.65	0.64	22.52	11.35	11.18			
基 隆 市	100.00	40.92	59.08	3.36	1.94	1.43	16.42	8.87	7.54			
新 竹 市	100.00	38.87	61.13	1.49	0.65	0.84	25.05	12.42	12.63			
宜 蘭 縣	100.00	39.18	60.82	1.59	0.99	0.60	16.73	8.84	7.89			
新 竹 縣	100.00	38.26	61.74	1.08	0.59	0.49	22.99	10.73	12.26			
中 部 地 區	100.00	39.28	60.72	1.07	0.56	0.51	20.79	10.32	10.46			
臺 中 市	100.00	38.49	61.51	1.35	0.64	0.71	21.81	10.81	11.00			
苗 栗 縣	100.00	41.99	58.01	0.51	0.19	0.32	19.42	9.98	9.44			
彰 化 縣	100.00	38.91	61.09	0.55	0.32	0.22	20.87	10.45	10.42			
南 投 縣	100.00	39.00	61.00	1.01	0.72	0.28	17.26	8.19	9.07			
雲 林 縣	100.00	41.14	58.86	1.36	0.81	0.56	20.12	9.94	10.17			
南 部 地 區	100.00	39.59	60.41	1.41	0.76	0.64	19.06	9.73	9.33			
臺 南 市	100.00	39.41	60.59	1.23	0.80	0.44	19.35	9.81	9.53			
高 雄 市	100.00	39.71	60.29	1.80	0.80	0.99	19.47	10.00	9.47			
嘉 義 市	100.00	38.92	61.08	2.39	1.36	1.03	22.18	11.08	11.09			
嘉 義 縣	100.00	40.49	59.51	0.20	0.19	0.01	17.43	9.31	8.12			
屏 東 縣	100.00	39.09	60.91	0.84	0.62	0.22	17.05	8.57	8.48			
澎 湖 縣	100.00	40.82	59.18	1.47	1.25	0.22	17.93	8.41	9.52			
東 部 地 區	100.00	40.61	59.39	2.49	2.00	0.49	17.52	8.66	8.86			
臺 東 縣	100.00	40.65	59.35	3.56	3.27	0.29	19.04	9.87	9.17			
花 蓮 縣	100.00	40.58	59.42	1.80	1.19	0.61	16.54	7.88	8.66			

TABLE 39. PERSONS NOT IN LABOR FORCE BY REASON FOR NOT IN LABOR FORCE (Cont.)

2023									Unit : %
料理家務 Housekeeping			高齡、身心障礙 Old age or disable			其他 Others			District (or Region)
合計 Total	男 Male	女 Female	合計 Total	男 Male	女 Female	合計 Total	男 Male	女 Female	
31.02	0.76	30.25	35.82	18.95	16.86	11.71	8.63	3.08	
31.63	0.66	30.98	34.84	18.82	16.02	11.63	8.33	3.30	Northern Region
35.90	0.50	35.40	30.17	18.39	11.77	12.46	8.43	4.02	New Taipei City
24.33	0.60	23.73	44.24	20.95	23.29	10.66	7.46	3.20	Taipei City
36.23	1.00	35.22	29.06	17.65	11.41	10.90	8.41	2.49	Taoyuan City
23.06	0.51	22.55	44.88	20.27	24.61	12.28	9.33	2.95	Keelung City
27.91	0.62	27.29	34.43	16.89	17.54	11.12	8.28	2.84	Hsinchu City
25.72	0.75	24.98	44.04	19.29	24.75	11.92	9.32	2.60	Yilan County
32.26	0.82	31.44	30.88	16.02	14.86	12.79	10.10	2.69	Hsinchu County
30.47	0.75	29.71	35.91	18.62	17.29	11.77	9.03	2.74	Central Region
30.85	0.74	30.11	33.59	17.07	16.52	12.39	9.23	3.16	Taichung City
31.87	0.65	31.22	35.42	20.92	14.49	12.78	10.24	2.54	Miaoli County
32.58	0.61	31.97	35.81	19.64	16.18	10.19	7.89	2.29	Changhua County
26.15	1.29	24.86	44.77	20.93	23.84	10.82	7.87	2.95	Nantou County
27.06	0.77	26.29	39.41	19.48	19.93	12.05	10.14	1.91	Yunlin County
30.92	0.93	29.99	37.08	19.52	17.56	11.53	8.65	2.88	Southern Region
31.55	0.68	30.87	36.55	19.57	16.98	11.33	8.55	2.78	Tainan City
31.30	1.00	30.31	36.06	19.71	16.35	11.37	8.20	3.17	Kaohsiung City
28.13	0.86	27.26	36.47	17.96	18.51	10.84	7.65	3.18	Chiayi City
31.66	1.33	30.33	38.70	20.25	18.45	12.01	9.42	2.60	Chiayi County
29.64	0.92	28.73	39.60	18.60	20.99	12.87	10.38	2.50	Pingtung County
24.20	1.50	22.70	47.32	21.30	26.02	9.08	8.35	0.72	Penghu County
25.28	1.10	24.18	40.03	18.61	21.42	14.68	10.24	4.44	Eastern Region
29.21	1.22	27.99	36.87	17.91	18.96	11.32	8.38	2.93	Taitung County
22.76	1.02	21.74	42.06	19.06	23.00	16.84	11.43	5.41	Hualien County

二、勞動力

(2)Labor Force

表 40 15 歲以上民間人口之勞動力狀況與年齡—按教育程度分

單位：千人

民國 112 年

項 目 別 Item	15 歲以上 民間人口 Civilian population age 15 & above	勞 動 力 Labor force			非勞動力 Not in labor force
		總計	就業者	失業者	
		Total	Employed	Unemployed	
總 計 Total	20 168	11 943	11 528	415	8 225
國中及以下 Junior high & below	4 187	1 523	1 487	36	2 664
國小及以下 Primary school & below	2 281	454	447	6	1 827
國 中 Junior high	1 906	1 069	1 040	30	837
高級中等（高中、高職） Senior high school (regular & vocational)	5 869	3 619	3 503	116	2 250
大專及以上 Junior college & above	10 112	6 801	6 538	264	3 310
專 科 Junior college	2 389	1 724	1 680	44	665
大 學 University	6 017	3 889	3 702	187	2 128
研究所 Graduate school	1 706	1 189	1 156	33	517
男 Male	9 796	6 568	6 339	229	3 228
國中及以下 Junior high & below	1 898	908	884	23	991
國小及以下 Primary school & below	961	262	259	3	699
國 中 Junior high	937	646	626	20	291
高級中等（高中、高職） Senior high school (regular & vocational)	2 987	2 137	2 067	70	850
大專及以上 Junior college & above	4 911	3 524	3 388	136	1 388
專 科 Junior college	1 192	933	906	27	259
大 學 University	2 778	1 902	1 813	89	876
研究所 Graduate school	941	688	669	19	253
女 Female	10 372	5 375	5 188	186	4 997
國中及以下 Junior high & below	2 289	615	603	13	1 673
國小及以下 Primary school & below	1 320	192	189	3	1 128
國 中 Junior high	969	423	414	10	546
高級中等（高中、高職） Senior high school (regular & vocational)	2 882	1 481	1 436	46	1 401
大專及以上 Junior college & above	5 201	3 278	3 150	128	1 923
專 科 Junior college	1 197	791	773	17	407
大 學 University	3 239	1 987	1 890	97	1 252
研究所 Graduate school	764	500	487	13	264

TABLE 40. CIVILIAN POPULATION AGE 15 AND ABOVE BY EDUCATIONAL ATTAINMENT,
LABOR FORCE STATUS, AND AGE

2023													Unit : Thousand Persons	
年 齡														
1 5 ~ 2 4 歲 Years			2 5 ~ 4 4 歲 Years					4 5 ~ 6 4 歲 Years					6 5 歲 及以上	
合計	1 5 ~ 1 9 歲	2 0 ~ 2 4 歲	合計	2 5 ~ 2 9 歲	3 0 ~ 3 4 歲	3 5 ~ 3 9 歲	4 0 ~ 4 4 歲	合計	4 5 ~ 4 9 歲	5 0 ~ 5 4 歲	5 5 ~ 5 9 歲	6 0 ~ 6 4 歲	6 5 歲 及以上	
Total	Years	Years	Total	Years	Years	Years	Years	Total	Years	Years	Years	Years	Years & above	
2 280	1 031	1 249	6 659	1 508	1 550	1 620	1 981	7 070	1 835	1 749	1 760	1 725	4 159	
67	44	24	277	32	29	67	149	1 443	175	231	423	614	2 400	
0	0	0	34	2	2	9	21	326	20	26	74	206	1 921	
67	44	24	243	30	26	58	128	1 117	156	204	349	408	479	
851	600	251	1 638	293	306	422	617	2 585	643	699	672	571	795	
1 361	387	974	4 744	1 184	1 216	1 131	1 214	3 042	1 017	820	665	540	964	
88	24	64	704	85	87	172	360	1 313	438	372	296	207	285	
1 183	363	820	3 088	872	879	718	618	1 194	394	297	253	250	552	
91	-	91	953	226	250	241	236	534	186	150	115	83	128	
1 161	536	625	3 326	762	791	805	967	3 429	892	851	856	830	1 881	
43	26	17	133	22	16	27	69	710	89	121	213	287	1 012	
0	-	0	3	1	0	0	2	146	5	11	35	95	811	
43	26	17	130	20	15	27	67	564	84	110	178	192	201	
480	321	159	928	182	181	232	333	1 224	324	334	305	261	355	
638	189	449	2 265	559	595	545	565	1 494	479	396	338	282	514	
32	7	25	332	40	42	88	162	681	207	193	164	116	147	
557	182	375	1 418	408	415	323	273	515	172	122	107	114	287	
49	-	49	514	111	138	135	130	299	100	81	67	52	80	
1 119	495	624	3 333	747	759	815	1 013	3 641	943	898	904	895	2 279	
25	18	7	143	10	13	40	80	733	86	109	210	328	1 388	
0	0	0	30	0	2	9	19	180	14	15	39	111	1 110	
25	17	7	113	10	11	31	61	553	72	94	171	217	278	
371	280	91	710	111	125	189	284	1 361	319	365	368	310	440	
723	198	525	2 480	625	621	585	649	1 547	538	424	327	258	451	
56	18	38	371	46	44	84	197	633	230	179	132	91	138	
626	180	445	1 669	464	464	395	346	679	222	175	146	136	265	
42	-	42	439	115	112	106	106	235	86	70	48	31	48	

表 4 1 1 5 歲以上民間人口之勞動力狀況—按婚姻狀況分

TABLE 41. CIVILIAN POPULATION AGE 15 AND ABOVE BY MARITAL STATUS AND LABOR FORCE STATUS

民國 1 1 2 年
2023

單位：千人

Unit：Thousand Persons

項 目 別 Item	1 5 歲以上民間人口 Civilian population age 15 & above	勞動力 Labor force			非 勞 動 力 Not in labor force
		總 計 Total	就業者 Employed	失業者 Unemployed	
		總 計 Total	20 168	11 943	
婚姻狀況 Marital status					
未 婚 Never married	7 076	4 958	4 655	303	2 118
有配偶或同居 Married, spouse present or cohabited	10 626	6 063	5 982	81	4 563
離婚、分居或喪偶 Divorced, separated or widowed	2 466	922	891	31	1 544
男 Male	9 796	6 568	6 339	229	3 228
婚姻狀況 Marital status					
未 婚 Never married	3 781	2 759	2 593	166	1 023
有配偶或同居 Married, spouse present or cohabited	5 200	3 386	3 338	48	1 814
離婚、分居或喪偶 Divorced, separated or widowed	815	423	408	15	392
女 Female	10 372	5 375	5 188	186	4 997
婚姻狀況 Marital status					
未 婚 Never married	3 295	2 200	2 062	137	1 095
有配偶或同居 Married, spouse present or cohabited	5 426	2 677	2 644	33	2 749
離婚、分居或喪偶 Divorced, separated or widowed	1 651	498	483	16	1 153

表 4 2 婚姻狀況別勞動力參與率—按年齡分

TABLE 42. LABOR FORCE PARTICIPATION RATES BY AGE AND MARITAL STATUS

單位：%		民國 1 1 2 年 2023				Unit：%
項 目 別 Item	總 計 Total	未 婚 Never married	有配偶或同居 Married, spouse present or cohabited	離婚、分居或喪偶 Divorced, separated or widowed		
總 計 Total	59.22	70.07	57.06	37.37		
1 5 ~ 2 4 歲 Years	36.39	35.73	93.46	99.40		
1 5 ~ 1 9 歲 Years	8.99	8.93	94.01	83.88		
2 0 ~ 2 4 歲 Years	59.01	58.28	93.44	99.55		
2 5 ~ 4 4 歲 Years	90.26	92.35	87.05	93.78		
2 5 ~ 2 9 歲 Years	91.40	91.10	93.50	97.36		
3 0 ~ 3 4 歲 Years	92.56	94.13	88.88	96.15		
3 5 ~ 3 9 歲 Years	90.76	93.83	87.79	95.19		
4 0 ~ 4 4 歲 Years	87.18	90.38	85.01	92.16		
4 5 ~ 6 4 歲 Years	66.35	72.15	65.72	63.59		
4 5 ~ 4 9 歲 Years	85.41	86.05	84.88	87.41		
5 0 ~ 5 4 歲 Years	77.19	75.69	77.25	78.71		
5 5 ~ 5 9 歲 Years	61.00	58.88	61.29	60.97		
6 0 ~ 6 4 歲 Years	40.55	34.47	41.62	38.03		
6 5 歲及以上 Years & above	9.91	10.43	11.43	6.55		
男 Male	67.05	72.95	65.12	51.96		
1 5 ~ 2 4 歲 Years	36.95	36.43	98.28	100.00		
1 5 ~ 1 9 歲 Years	10.45	10.42	100.00	-		
2 0 ~ 2 4 歲 Years	59.67	59.06	98.25	100.00		
2 5 ~ 4 4 歲 Years	95.83	94.19	98.56	96.87		
2 5 ~ 2 9 歲 Years	93.79	93.19	99.27	99.77		
3 0 ~ 3 4 歲 Years	96.87	95.86	99.56	98.92		
3 5 ~ 3 9 歲 Years	97.18	95.37	99.08	98.94		
4 0 ~ 4 4 歲 Years	95.47	92.12	97.76	94.97		
4 5 ~ 6 4 歲 Years	78.33	76.71	79.39	73.65		
4 5 ~ 4 9 歲 Years	94.25	88.73	96.74	92.71		
5 0 ~ 5 4 歲 Years	88.73	78.15	91.82	86.02		
5 5 ~ 5 9 歲 Years	75.05	65.77	77.26	69.48		
6 0 ~ 6 4 歲 Years	53.94	42.19	55.71	48.59		
6 5 歲及以上 Years & above	14.16	15.31	15.01	9.91		
女 Female	51.82	66.76	49.34	30.18		
1 5 ~ 2 4 歲 Years	35.82	34.99	90.43	99.16		
1 5 ~ 1 9 歲 Years	7.41	7.32	91.76	83.88		
2 0 ~ 2 4 歲 Years	58.35	57.49	90.38	99.37		
2 5 ~ 4 4 歲 Years	84.70	90.10	78.16	91.34		
2 5 ~ 2 9 歲 Years	88.97	88.90	89.01	95.50		
3 0 ~ 3 4 歲 Years	88.07	92.00	81.08	93.55		
3 5 ~ 3 9 歲 Years	84.41	91.68	79.26	92.27		
4 0 ~ 4 4 歲 Years	79.27	87.88	74.79	90.03		
4 5 ~ 6 4 歲 Years	55.06	66.85	52.66	56.63		
4 5 ~ 4 9 歲 Years	77.03	82.69	74.49	82.99		
5 0 ~ 5 4 歲 Years	66.26	72.81	63.70	72.85		
5 5 ~ 5 9 歲 Years	47.70	51.23	45.69	54.95		
6 0 ~ 6 4 歲 Years	28.14	27.05	27.03	32.49		
6 5 歲及以上 Years & above	6.40	6.22	7.15	5.42		

表 4 3 婚姻狀況別勞動力參與率—按教育程度分

TABLE 43. LABOR FORCE PARTICIPATION RATES BY EDUCATIONAL ATTAINMENT AND MARITAL STATUS

單位：%		民國 1 1 2 年 2023			Unit : %
項 目 別 Item	總 計 Total	未 婚 Never married	有配偶或同居 Married, spouse present or cohabited	離婚、分居或喪偶 Divorced, separated or widowed	
總 計 Total	59.22	70.07	57.06	37.37	
國中及以下 Junior high & below	36.37	65.37	39.19	22.67	
國小及以下 Primary school & below	19.89	37.64	24.72	10.93	
國 中 Junior high	56.10	71.85	54.95	48.71	
高級中等（高中、高職） Senior high school (regular & vocational)	61.66	65.25	60.78	55.66	
大專及以上 Junior college & above	67.26	72.36	64.26	47.97	
專 科 Junior college	72.15	84.39	69.50	57.08	
大 學 University	64.64	70.67	58.53	40.59	
研究所 Graduate school	69.69	70.46	70.70	45.00	
男 Male	67.05	72.95	65.12	51.96	
國中及以下 Junior high & below	47.81	71.25	46.21	36.41	
國小及以下 Primary school & below	27.22	43.08	29.07	16.74	
國 中 Junior high	68.92	78.03	66.63	65.35	
高級中等（高中、高職） Senior high school (regular & vocational)	71.55	71.13	72.33	69.13	
大專及以上 Junior college & above	71.75	74.08	70.96	54.39	
專 科 Junior college	78.28	89.29	75.58	64.91	
大 學 University	68.48	71.49	65.77	46.21	
研究所 Graduate school	73.12	72.98	74.64	46.12	
女 Female	51.82	66.76	49.34	30.18	
國中及以下 Junior high & below	26.89	47.49	32.09	17.61	
國小及以下 Primary school & below	14.54	19.49	19.92	9.17	
國 中 Junior high	43.70	53.49	44.20	39.74	
高級中等（高中、高職） Senior high school (regular & vocational)	51.40	55.91	50.50	47.03	
大專及以上 Junior college & above	63.03	70.73	57.71	43.74	
專 科 Junior college	66.04	79.40	63.24	51.46	
大 學 University	61.34	69.91	52.64	37.32	
研究所 Graduate school	65.46	67.82	64.82	44.11	

表 4 4 教育程度別勞動力參與率—按年齡分

TABLE 44. LABOR FORCE PARTICIPATION RATES BY AGE AND EDUCATIONAL ATTAINMENT

單位：%		民國 1 1 2 年 2023					Unit：%			
項 目 別 Item	總 計 Total	國 中 及 以 下 Junior high & below			高級中等 (高中、高職) Senior high school (regular & vocational)	大 專 及 以 上 Junior college & above				
		合計 Total	國小 及以下 Primary school & below	國中 Junior high		合計 Total	專科 Junior college	大學 University	研究所 Graduate school	
總 計 Total	59.22	36.37	19.89	56.10	61.66	67.26	72.15	64.64	69.69	
1 5 ~ 2 4 歲 Years	36.39	52.58	-	52.62	36.43	35.57	66.28	34.75	16.51	
1 5 ~ 1 9 歲 Years	8.99	27.34	-	27.36	10.30	4.88	9.12	4.60	-	
2 0 ~ 2 4 歲 Years	59.01	99.09	-	99.22	98.92	47.76	88.19	48.08	16.51	
2 5 ~ 4 4 歲 Years	90.26	92.02	89.11	92.43	92.93	89.23	93.49	90.13	83.18	
2 5 ~ 2 9 歲 Years	91.40	97.61	89.27	98.06	98.12	89.57	98.88	94.74	66.11	
3 0 ~ 3 4 歲 Years	92.56	95.13	86.74	95.85	95.32	91.80	96.68	92.98	85.97	
3 5 ~ 3 9 歲 Years	90.76	93.21	92.07	93.39	92.86	89.83	95.12	88.46	90.14	
4 0 ~ 4 4 歲 Years	87.18	89.70	88.06	89.96	89.33	85.78	90.67	81.54	89.45	
4 5 ~ 6 4 歲 Years	66.35	65.28	60.47	66.69	66.43	66.78	74.77	56.54	70.04	
4 5 ~ 4 9 歲 Years	85.41	88.46	85.98	88.78	85.73	84.67	88.00	79.92	86.89	
5 0 ~ 5 4 歲 Years	77.19	80.96	80.86	80.98	77.39	75.96	82.22	66.55	79.03	
5 5 ~ 5 9 歲 Years	61.00	68.63	68.62	68.63	60.28	56.87	67.38	43.81	58.62	
6 0 ~ 6 4 歲 Years	40.55	50.48	52.47	49.47	38.56	31.37	43.98	20.77	31.84	
6 5 歲及以上 Years & above	9.91	12.12	11.78	13.49	8.67	5.43	9.10	3.58	5.21	
男 Male	67.05	47.81	27.22	68.92	71.55	71.75	78.28	68.48	73.12	
1 5 ~ 2 4 歲 Years	36.95	61.07	-	61.11	40.80	32.44	73.18	31.65	14.77	
1 5 ~ 1 9 歲 Years	10.45	36.59	-	36.59	11.63	4.82	8.75	4.68	-	
2 0 ~ 2 4 歲 Years	59.67	99.51	-	99.65	99.43	44.07	90.30	44.77	14.77	
2 5 ~ 4 4 歲 Years	95.83	97.92	97.06	97.94	98.27	94.71	98.78	96.32	87.63	
2 5 ~ 2 9 歲 Years	93.79	99.57	99.53	99.58	99.70	91.64	99.74	96.07	72.47	
3 0 ~ 3 4 歲 Years	96.87	99.30	100.00	99.29	99.55	95.99	99.62	97.99	88.85	
3 5 ~ 3 9 歲 Years	97.18	98.36	-	98.55	98.63	96.50	99.12	97.43	92.56	
4 0 ~ 4 4 歲 Years	95.47	96.90	97.78	96.88	96.56	94.66	98.14	92.85	94.13	
4 5 ~ 6 4 歲 Years	78.33	79.42	75.22	80.51	80.57	75.98	82.81	67.20	75.55	
4 5 ~ 4 9 歲 Years	94.25	95.00	92.47	95.16	94.82	93.72	96.25	91.04	93.08	
5 0 ~ 5 4 歲 Years	88.73	89.75	88.10	89.92	90.69	86.77	91.68	78.98	86.76	
5 5 ~ 5 9 歲 Years	75.05	82.57	82.22	82.63	77.58	68.04	76.65	56.61	65.26	
6 0 ~ 6 4 歲 Years	53.94	67.87	70.15	66.73	53.46	40.23	52.77	28.57	37.72	
6 5 歲及以上 Years & above	14.16	18.47	18.27	19.28	12.16	7.04	11.94	4.74	6.29	
女 Female	51.82	26.89	14.54	43.70	51.40	63.03	66.04	61.34	65.46	
1 5 ~ 2 4 歲 Years	35.82	37.79	-	37.84	30.78	38.33	62.32	37.51	18.54	
1 5 ~ 1 9 歲 Years	7.41	13.55	-	13.57	8.77	4.94	9.26	4.51	-	
2 0 ~ 2 4 歲 Years	58.35	98.07	-	98.20	98.03	50.91	86.79	50.85	18.54	
2 5 ~ 4 4 歲 Years	84.70	86.54	88.22	86.08	85.95	84.24	88.76	84.88	77.98	
2 5 ~ 2 9 歲 Years	88.97	93.40	63.42	94.86	95.56	87.72	98.12	93.57	59.99	
3 0 ~ 3 4 歲 Years	88.07	90.16	84.66	91.14	89.20	87.79	93.85	88.51	82.42	
3 5 ~ 3 9 歲 Years	84.41	89.67	92.62	88.80	85.78	83.61	90.93	81.13	87.06	
4 0 ~ 4 4 歲 Years	79.27	83.53	87.10	82.42	80.87	78.04	84.52	72.61	83.68	
4 5 ~ 6 4 歲 Years	55.06	51.59	48.45	52.60	53.72	57.90	66.12	48.46	63.05	
4 5 ~ 4 9 歲 Years	77.03	81.70	83.61	81.32	76.48	76.62	80.57	71.30	79.72	
5 0 ~ 5 4 歲 Years	66.26	71.20	75.34	70.54	65.21	65.89	72.03	57.92	70.11	
5 5 ~ 5 9 歲 Years	47.70	54.48	56.62	53.99	45.94	45.32	55.89	34.41	49.43	
6 0 ~ 6 4 歲 Years	28.14	35.27	37.31	34.23	25.98	21.69	32.74	14.26	21.98	
6 5 歲及以上 Years & above	6.40	7.49	7.04	9.30	5.85	3.59	6.07	2.33	3.41	

表 4 5 15 歲以上女性民間人口之年齡—按勞動力狀況、
從業身分與婚姻狀況分

單位：千人

民國 1 1 2 年

項 目 別	15 歲以上 女性民間人口 Civilian female population age 15 & above	15~24 歲			25~44 歲			
		Years						
		合計 Total	15~19 歲 Years	20~24 歲 Years	合計 Total	25~29 歲 Years	30~34 歲 Years	35~39 歲 Years
總 計	10 372	1 119	495	624	3 333	747	759	815
勞動力狀況								
勞 動 力	5 375	401	37	364	2 823	664	668	688
就 業 者	5 188	351	33	318	2 729	627	644	670
雇 主	97	0	-	0	30	3	5	9
自營業者	375	7	0	7	134	23	27	37
無酬家屬工作者	328	9	1	8	99	14	17	27
受 僱 者	4 388	335	32	303	2 466	588	595	597
受私人僱用者	3 838	313	32	281	2 172	526	524	522
受政府僱用者	549	23	1	22	294	62	70	75
失 業 者	186	49	3	46	94	37	24	17
非 勞 動 力	4 997	718	458	260	510	82	91	127
婚姻狀況								
未 婚	3 295	1 102	494	608	1 665	651	466	295
有配偶或同居	5 426	14	0	14	1 523	89	276	479
離婚、分居或喪偶	1 651	2	0	2	145	7	17	41

TABLE 45. CIVILIAN FEMALE POPULATION AGE 15 AND ABOVE BY AGE, LABOR FORCE STATUS,
CLASS OF WORKER, AND MARITAL STATUS

2023							Unit : Thousand Persons
Years	45~64歲					65歲及以上	Item
	Years						
40~44歲	合計	45~49歲	50~54歲	55~59歲	60~64歲	Years & above	Item
Years	Total	Years	Years	Years	Years		
1 013	3 641	943	898	904	895	2 279	Total
							Labor force status
803	2 005	726	595	431	252	146	Labor force
787	1 963	709	585	421	247	145	Employed
13	60	17	17	15	10	7	Employers
47	190	54	51	47	39	44	Own-account workers
41	184	47	50	49	38	37	Unpaid family workers
687	1 529	591	467	310	161	57	Paid employees
600	1 300	512	392	262	134	53	Private
86	229	80	75	48	27	4	Government
16	42	17	10	10	5	1	Unemployed
210	1 636	217	303	473	643	2 133	Not in labor force
							Marital status
254	463	188	128	86	61	64	Never married
680	2 627	654	647	674	652	1 262	Married, spouse present or cohabited
80	552	101	124	145	183	953	Divorced, separated or widowed

三、就業

(3)Employment

表 4 6 就業者之教育程度與年齡—按行業分

單位：千人		民國 1 1 2 年							
項 目 別 Item	總 計 Total	教 育 程 度 Educational attainment							
		國 中 及 以 下 Junior high & below			高級中等 (高中、高職) Senior high school (regular & vocational)	大 專 及 以 上 Junior college & above			
		合計 Total	國小 及以下 Primary school & below	國中 Junior high		合計 Total	專科 Junior college	大學 University	研究所 Graduate school
總 計 Total	11 528	1 487	447	1 040	3 503	6 538	1 680	3 702	1 156
農、林、漁、牧業 Agriculture, Forestry, Fishing & Animal Husbandry	509	268	133	134	165	76	34	37	5
工 業 Industry	4 044	589	133	456	1 409	2 046	580	1 101	365
礦業及土石採取業 Mining & Quarrying	3	1	0	1	2	1	0	0	0
製造業 Manufacturing	3 001	327	73	253	975	1 700	455	918	327
電力及燃氣供應業 Electricity & Gas Supply	33	1	0	1	4	28	5	14	9
用水供應及污染整治業 Water Supply & Remediation Activities	85	18	4	14	36	32	11	18	3
營建工程業 Construction	921	243	56	187	392	285	109	151	25
服務業 Services	6 974	630	181	450	1 928	4 416	1 066	2 564	786
批發及零售業 Wholesale & Retail Trade	1 831	201	65	136	637	993	312	602	80
運輸及倉儲業 Transportation & Storage	495	51	10	41	208	237	84	138	15
住宿及餐飲業 Accommodation & Food Service Activities	877	145	38	107	373	358	100	245	14
出版影音及資通訊業 Information & Communication	278	1	0	1	17	260	30	159	71
金融及保險業 Financial & Insurance Activities	434	3	0	3	53	378	74	233	71
不動產業 Real Estate Activities	104	2	0	2	27	75	23	46	6
專業、科學及技術服務業 Professional, Scientific & Technical Activities	403	3	0	2	39	361	50	215	96
支援服務業 Support Service Activities	315	67	21	46	123	126	50	69	7
公共行政及國防；強制性社會 安全 Public Administration & Defence; Compulsory Social Security	376	12	4	8	44	320	93	148	79
教育業 Education	637	11	4	8	44	581	49	272	260
醫療保健及社會工作服務業 Human Health & Social Work Activities	529	17	5	12	71	441	120	262	59
藝術、娛樂及休閒服務業 Arts, Entertainment & Recreation	124	14	3	11	38	72	11	49	11
其他服務業 Other Service Activities	571	103	30	73	255	213	71	125	17

TABLE 46. EMPLOYED PERSONS BY EDUCATIONAL ATTAINMENT, AGE, AND SECTOR

2023													Unit : Thousand Persons	
年 齡														
1 5 ~ 2 4 歲 Years			2 5 ~ 4 4 歲 Years					4 5 ~ 6 4 歲 Years					6 5 歲 及以上 Years & above	
合計	1 5 ~ 1 9 歲	2 0 ~ 2 4 歲	合計	2 5 ~ 2 9 歲	3 0 ~ 3 4 歲	3 5 ~ 3 9 歲	4 0 ~ 4 4 歲	合計	4 5 ~ 4 9 歲	5 0 ~ 5 4 歲	5 5 ~ 5 9 歲	6 0 ~ 6 4 歲		
Total	Years	Years	Total	Years	Years	Years	Years	Total	Years	Years	Years	Years		
735	85	650	5 793	1 296	1 382	1 431	1 684	4 589	1 529	1 323	1 050	688	410	
12	2	10	114	18	23	28	45	273	51	63	80	79	110	
178	20	158	2 113	396	490	546	681	1 668	599	469	366	233	85	
0	-	0	2	0	1	0	0	1	0	0	0	0	0	
116	9	106	1 671	306	388	439	539	1 158	445	325	244	144	56	
1	0	1	20	5	5	6	5	13	3	4	2	3	0	
3	0	2	38	6	7	11	14	43	13	12	9	9	1	
59	11	48	382	79	89	91	122	452	137	128	109	77	28	
545	62	482	3 566	882	870	856	958	2 649	879	790	604	375	215	
142	18	124	889	208	212	213	257	712	228	209	168	106	87	
22	2	20	242	46	57	63	77	220	72	62	51	35	10	
140	28	112	416	116	103	96	102	291	94	82	70	46	30	
15	0	14	192	55	56	44	38	71	31	20	13	7	1	
20	0	20	239	62	59	56	61	170	60	56	38	17	4	
4	0	4	61	12	15	16	18	37	12	12	9	4	2	
27	0	27	246	73	69	53	51	124	47	37	25	14	6	
13	1	12	118	20	27	31	40	163	41	43	43	36	22	
15	1	14	193	46	48	48	51	161	51	55	35	21	7	
40	3	37	325	76	70	83	97	266	93	91	55	26	5	
46	1	45	314	85	77	74	78	160	62	48	31	18	9	
14	1	13	71	25	18	15	12	36	11	11	9	6	2	
46	7	39	258	58	59	64	77	238	77	65	58	38	30	

表 4 6 就業者之教育程度與年齡—按行業分 (續 1)

單位：千人

民國 1 1 2 年

項 目 別 Item	總 計 Total	教 育 程 度 Educational attainment							
		國 中 及 以 下 Junior high & below			高級中等 (高中、高職) Senior high school (regular & vocational)	大 專 及 以 上 Junior college & above			
		合計 Total	國小 及 以下 Primary school & below	國中 Junior high		合計 Total	專科 Junior college	大學 University	研究所 Graduate school
男 Male	6 339	884	259	626	2 067	3 388	906	1 813	669
農、林、漁、牧業 Agriculture, Forestry, Fishing & Animal Husbandry	359	178	87	91	123	58	27	27	4
工 業 Industry	2 750	413	91	322	963	1 374	386	714	275
礦業及土石採取業 Mining & Quarrying	3	1	0	1	2	0	0	0	0
製造業 Manufacturing	1 859	176	38	138	578	1 105	284	575	245
電力及燃氣供應業 Electricity & Gas Supply	27	1	0	1	3	24	5	11	8
用水供應及污染整治業 Water Supply & Remediation Activities	66	13	2	11	28	24	8	13	3
營建工程業 Construction	795	222	50	172	352	221	88	114	18
服務業 Services	3 229	294	80	213	980	1 955	493	1 072	390
批發及零售業 Wholesale & Retail Trade	875	95	29	66	315	465	150	270	45
運輸及倉儲業 Transportation & Storage	378	45	9	36	172	161	62	88	11
住宿及餐飲業 Accommodation & Food Service Activities	394	46	11	35	170	178	47	123	8
出版影音及資通訊業 Information & Communication	165	1	-	1	9	155	19	87	50
金融及保險業 Financial & Insurance Activities	166	1	0	1	15	149	23	90	37
不動產業 Real Estate Activities	56	2	0	1	13	41	13	25	4
專業、科學及技術服務業 Professional, Scientific & Technical Activities	176	2	0	1	16	158	21	80	57
支援服務業 Support Service Activities	185	32	9	23	78	74	34	36	4
公共行政及國防；強制性社會 安全 Public Administration & Defence; Compulsory Social Security	199	7	2	6	21	170	62	66	42
教育業 Education	179	5	2	2	12	163	10	57	96
醫療保健及社會工作服務業 Human Health & Social Work Activities	117	3	1	2	16	97	13	63	21
藝術、娛樂及休閒服務業 Arts, Entertainment & Recreation	63	7	1	5	18	38	5	27	6
其他服務業 Other Service Activities	277	49	15	34	123	104	35	60	9

TABLE 46. EMPLOYED PERSONS BY EDUCATIONAL ATTAINMENT, AGE, AND SECTOR (Cont. 1)

2023														Unit : Thousand Persons
年 齡														
1 5 ~ 2 4 歲 Years			2 5 ~ 4 4 歲 Years					4 5 ~ 6 4 歲 Years					6 5 歲 及以上 Years & above	
合計	1 5 ~ 1 9 歲	2 0 ~ 2 4 歲	合計	2 5 ~ 2 9 歲	3 0 ~ 3 4 歲	3 5 ~ 3 9 歲	4 0 ~ 4 4 歲	合計	4 5 ~ 4 9 歲	5 0 ~ 5 4 歲	5 5 ~ 5 9 歲	6 0 ~ 6 4 歲		
Total	Years	Years	Total	Years	Years	Years	Years	Total	Years	Years	Years	Years		
384	52	332	3 064	669	738	761	897	2 626	820	737	629	441	265	
10	2	8	79	14	16	19	30	192	33	44	58	57	78	
135	18	117	1 393	269	327	358	439	1 155	394	322	262	177	67	
0	-	0	1	0	0	0	0	1	0	0	0	0	0	
76	7	70	1 024	193	243	268	319	718	266	198	157	98	41	
0	0	0	16	4	4	5	4	11	3	3	2	3	0	
2	0	2	31	5	6	9	11	32	10	9	7	6	1	
56	11	45	321	67	74	76	104	394	116	111	96	70	25	
239	32	207	1 593	386	395	384	428	1 279	392	371	309	207	120	
66	9	57	402	95	96	94	117	358	108	99	91	61	48	
14	1	13	175	32	41	45	57	180	56	50	42	31	9	
70	14	56	199	58	52	47	43	112	35	32	26	19	12	
6	0	6	112	31	33	25	23	47	19	13	9	5	1	
8	0	8	93	25	26	21	21	64	20	21	15	8	1	
2	0	2	34	7	8	8	11	19	6	7	5	2	1	
8	0	7	105	27	29	23	25	60	21	18	13	9	3	
7	1	6	69	11	16	19	23	95	24	24	26	22	14	
9	0	8	98	26	23	25	23	87	27	32	18	10	5	
10	1	10	80	17	17	20	26	86	24	28	22	12	2	
6	0	6	64	15	18	17	15	42	13	12	10	7	5	
8	1	7	37	14	9	8	7	17	5	5	4	3	1	
23	3	19	124	28	28	31	37	113	35	29	29	20	16	

表 4 6 就業者之教育程度與年齡—按行業分（續完）

單位：千人

民國 1 1 2 年

項 目 別 Item	總 計 Total	教 育 程 度 Educational attainment							
		國 中 及 以 下 Junior high & below			高級中等 (高中、高職) Senior high school (regular & vocational)	大 專 及 以 上 Junior college & above			
		合計 Total	國小 及 以 下 Primary school & below	國中 Junior high		合計 Total	專科 Junior college	大學 University	研究所 Graduate school
女 Female	5 188	603	189	414	1 436	3 150	773	1 890	487
農、林、漁、牧業 Agriculture, Forestry, Fishing & Animal Husbandry	150	90	47	44	42	18	7	10	1
工 業 Industry	1 294	176	42	134	446	672	194	388	90
礦業及土石採取業 Mining & Quarrying	1	0	0	-	0	0	0	0	0
製造業 Manufacturing	1 143	150	35	115	397	595	171	343	82
電力及燃氣供應業 Electricity & Gas Supply	6	0	0	0	1	5	1	3	1
用水供應及污染整治業 Water Supply & Remediation Activities	19	4	1	3	7	8	2	5	0
營建工程業 Construction	126	22	6	16	40	64	21	37	6
服務業 Services	3 745	336	100	236	948	2 461	572	1 492	397
批發及零售業 Wholesale & Retail Trade	956	106	36	70	321	529	162	331	35
運輸及倉儲業 Transportation & Storage	117	6	1	5	36	76	23	49	4
住宿及餐飲業 Accommodation & Food Service Activities	483	100	28	72	203	180	52	122	6
出版影音及資通訊業 Information & Communication	113	0	0	0	8	105	11	72	22
金融及保險業 Financial & Insurance Activities	268	2	0	2	38	228	51	143	34
不動產業 Real Estate Activities	48	0	0	0	14	34	10	21	3
專業、科學及技術服務業 Professional, Scientific & Technical Activities	227	1	0	1	23	203	29	135	39
支援服務業 Support Service Activities	131	35	12	23	45	51	15	33	3
公共行政及國防；強制性社會 安全 Public Administration & Defence; Compulsory Social Security	177	5	2	3	23	150	32	82	37
教育業 Education	457	7	1	6	32	418	39	215	164
醫療保健及社會工作服務業 Human Health & Social Work Activities	413	14	4	10	55	344	107	199	38
藝術、娛樂及休閒服務業 Arts, Entertainment & Recreation	61	7	2	5	20	34	6	22	6
其他服務業 Other Service Activities	295	54	15	39	132	109	36	66	8

TABLE 46. EMPLOYED PERSONS BY EDUCATIONAL ATTAINMENT, AGE, AND SECTOR (Cont. End)

2023														Unit : Thousand Persons
年 齡														
1 5 ~ 2 4 歲 Years			2 5 ~ 4 4 歲 Years					4 5 ~ 6 4 歲 Years					6 5 歲 及以上 Years & above	
合計	1 5 ~ 1 9 歲	2 0 ~ 2 4 歲	合計	2 5 ~ 2 9 歲	3 0 ~ 3 4 歲	3 5 ~ 3 9 歲	4 0 ~ 4 4 歲	合計	4 5 ~ 4 9 歲	5 0 ~ 5 4 歲	5 5 ~ 5 9 歲	6 0 ~ 6 4 歲		
Total	Years	Years	Total	Years	Years	Years	Years	Total	Years	Years	Years	Years		
351	33	318	2 729	627	644	670	787	1 963	709	585	421	247	145	
2	0	2	36	4	7	9	15	80	17	18	22	23	31	
43	2	41	720	127	163	188	242	512	205	148	104	57	18	
0	-	0	0	0	0	0	0	0	0	0	0	-	0	
39	2	37	648	112	145	171	220	440	179	128	87	46	16	
0	-	0	4	1	1	1	1	2	0	0	1	1	0	
0	-	0	7	2	1	2	3	12	4	3	3	3	0	
4	0	3	61	12	16	15	18	58	21	17	13	7	3	
306	31	275	1 974	496	475	473	530	1 370	487	419	296	168	95	
76	8	67	487	113	116	118	140	354	120	111	78	46	39	
8	1	7	68	14	16	18	19	41	16	12	9	4	1	
70	14	56	217	58	51	48	59	179	58	49	44	27	17	
8	0	8	80	24	23	18	15	24	12	7	4	2	0	
12	0	12	146	38	33	35	40	107	40	35	23	10	3	
2	0	2	28	5	7	8	8	18	6	5	5	2	1	
19	0	19	141	46	40	30	25	64	27	19	12	5	3	
6	0	6	49	9	11	12	17	68	18	19	17	15	8	
6	0	6	95	20	25	23	27	75	24	23	17	11	2	
30	2	28	245	58	53	63	71	179	69	63	33	14	3	
40	1	39	250	70	59	57	63	118	49	36	22	11	4	
6	1	5	34	12	9	8	6	19	6	5	5	3	1	
23	3	20	134	30	30	34	40	125	42	36	29	18	13	

表 4 7 就業者之教育程度與年齡—按職業分

單位：千人

民國 1 1 2 年

項 目 別 Item	總 計 Total	教 育 程 度 Educational attainment							
		國 中 及 以 下 Junior high & below			高 級 中 等 (高 中 、 高 職) Senior high school (regular & vocational)	大 專 及 以 上 Junior college & above			
		合 計 Total	國 小 及 以 下 Primary school & below	國 中 Junior high		合 計 Total	專 科 Junior college	大 學 University	研 究 所 Graduate school
總 計 Total	11 528	1 487	447	1 040	3 503	6 538	1 680	3 702	1 156
民意代表、主管及經理人員 Legislators, Senior Officials & Managers	354	14	4	10	49	291	66	121	104
專業人員 Professionals	1 552	3	1	2	39	1 510	159	746	604
技術員及助理專業人員 Technicians & Associate Professionals	2 078	43	9	34	360	1 675	411	987	278
事務支援人員 Clerical Support Workers	1 363	30	5	25	328	1 005	260	657	88
服務及銷售工作人員 Service & Sales Workers	2 307	338	100	238	951	1 018	350	624	44
農、林、漁、牧業生產人員 Skilled Agricultural, Forestry & Fishery Workers	451	239	121	118	147	66	31	31	4
技藝有關工作人員、機械設備操作 及勞力工 Craft & Machine Operation Related Workers	3 422	820	208	612	1 629	973	402	536	34
男 Male	6 339	884	259	626	2 067	3 388	906	1 813	669
民意代表、主管及經理人員 Legislators, Senior Officials & Managers	254	12	4	9	37	204	49	79	76
專業人員 Professionals	786	1	1	1	18	767	66	348	352
技術員及助理專業人員 Technicians & Associate Professionals	1 094	32	7	25	212	850	217	479	153
事務支援人員 Clerical Support Workers	303	6	1	5	69	227	46	153	29
服務及銷售工作人員 Service & Sales Workers	1 038	127	39	88	409	502	183	294	25
農、林、漁、牧業生產人員 Skilled Agricultural, Forestry & Fishery Workers	328	163	81	82	112	53	26	24	4
技藝有關工作人員、機械設備操作 及勞力工 Craft & Machine Operation Related Workers	2 536	542	126	416	1 209	785	320	436	29
女 Female	5 188	603	189	414	1 436	3 150	773	1 890	487
民意代表、主管及經理人員 Legislators, Senior Officials & Managers	101	2	1	2	12	87	17	42	28
專業人員 Professionals	766	1	0	1	21	744	94	398	252
技術員及助理專業人員 Technicians & Associate Professionals	983	10	2	8	148	825	193	507	125
事務支援人員 Clerical Support Workers	1 060	24	3	20	259	778	215	504	59
服務及銷售工作人員 Service & Sales Workers	1 269	211	61	150	543	516	167	330	18
農、林、漁、牧業生產人員 Skilled Agricultural, Forestry & Fishery Workers	123	77	40	37	34	12	5	7	0
技藝有關工作人員、機械設備操作 及勞力工 Craft & Machine Operation Related Workers	886	277	82	196	420	188	83	101	5

TABLE 47. EMPLOYED PERSONS BY EDUCATIONAL ATTAINMENT, AGE, AND OCCUPATION

2023													Unit : Thousand Persons	
年 齡														
1 5 ~ 2 4 歲 Years			2 5 ~ 4 4 歲 Years					4 5 ~ 6 4 歲 Years					6 5 歲 及以上 Years & above	
合計	1 5 ~ 1 9 歲	2 0 ~ 2 4 歲	合計	2 5 ~ 2 9 歲	3 0 ~ 3 4 歲	3 5 ~ 3 9 歲	4 0 ~ 4 4 歲	合計	4 5 ~ 4 9 歲	5 0 ~ 5 4 歲	5 5 ~ 5 9 歲	6 0 ~ 6 4 歲		
Total	Years	Years	Total	Years	Years	Years	Years	Total	Years	Years	Years	Years		
735	85	650	5 793	1 296	1 382	1 431	1 684	4 589	1 529	1 323	1 050	688	410	
0	-	0	101	5	19	27	51	233	66	71	61	36	20	
73	1	72	1 012	246	266	249	250	455	202	141	79	34	12	
88	2	86	1 162	265	282	297	318	794	281	250	173	91	34	
97	5	92	794	203	194	185	212	460	181	143	90	47	12	
271	45	226	1 083	283	270	249	280	848	263	244	206	136	105	
10	2	8	95	14	19	23	39	244	44	57	70	73	103	
196	30	166	1 547	281	331	400	534	1 554	493	418	372	271	126	
384	52	332	3 064	669	738	761	897	2 626	820	737	629	441	265	
0	-	0	67	2	11	18	35	171	47	52	46	27	15	
21	1	21	515	111	141	130	133	242	104	71	44	22	8	
40	1	39	585	132	140	150	163	447	147	138	103	59	23	
26	2	25	185	52	50	41	41	89	31	26	20	11	3	
125	21	103	484	134	123	112	115	377	107	105	95	70	53	
9	1	7	68	12	14	17	26	176	30	41	52	53	75	
162	26	137	1 161	226	260	293	383	1 125	353	304	269	199	88	
351	33	318	2 729	627	644	670	787	1 963	709	585	421	247	145	
0	-	0	34	2	7	9	15	62	19	19	15	9	5	
52	0	51	497	135	126	119	117	213	97	70	35	12	3	
47	1	46	577	132	143	147	155	348	134	112	70	32	11	
71	3	67	609	151	144	143	171	372	150	116	69	36	9	
147	24	123	599	150	147	137	165	472	156	138	111	66	51	
1	0	1	27	2	6	6	13	68	14	16	18	20	28	
33	4	29	385	55	72	108	151	429	140	114	103	73	38	

表 4 8 就業者之教育程度與年齡—按從業身分分

單位：千人

民國 1 1 2 年

項 目 別 Item	總 計 Total	教 育 程 度 Educational attainment							
		國 中 及 以 下 Junior high & below			高級中等 (高中、高職) Senior high school (regular & vocational)	大 專 及 以 上 Junior college & above			
		合計 Total	國小 及以下 Primary school & below	國中 Junior high		合計 Total	專科 Junior college	大學 University	研究所 Graduate school
總 計 Total	11 528	1 487	447	1 040	3 503	6 538	1 680	3 702	1 156
雇 主 Employers	451	73	20	52	161	217	87	95	36
自營作業者 Own-account workers	1 295	399	167	232	497	398	169	193	36
無酬家屬工作者 Unpaid family workers	475	135	57	79	186	154	59	88	7
受 僱 者 Paid employees	9 306	880	203	677	2 658	5 769	1 364	3 327	1 077
受私人僱用者 Private	8 278	845	193	652	2 540	4 893	1 208	2 934	751
受政府僱用者 Government	1 028	34	10	24	118	876	157	393	326
男 Male	6 339	884	259	626	2 067	3 388	906	1 813	669
雇 主 Employers	354	59	17	42	127	168	68	72	29
自營作業者 Own-account workers	919	289	120	169	358	272	125	123	24
無酬家屬工作者 Unpaid family workers	147	28	11	17	61	58	14	41	3
受 僱 者 Paid employees	4 918	508	110	398	1 521	2 890	699	1 577	613
受私人僱用者 Private	4 440	487	103	383	1 454	2 499	607	1 423	469
受政府僱用者 Government	479	21	6	15	67	391	92	154	144
女 Female	5 188	603	189	414	1 436	3 150	773	1 890	487
雇 主 Employers	97	13	3	10	34	49	19	23	7
自營作業者 Own-account workers	375	110	47	63	139	126	44	71	12
無酬家屬工作者 Unpaid family workers	328	107	45	62	125	95	45	46	4
受 僱 者 Paid employees	4 388	372	93	279	1 137	2 879	665	1 750	464
受私人僱用者 Private	3 838	359	90	269	1 086	2 394	601	1 511	282
受政府僱用者 Government	549	13	4	10	51	485	64	239	182

TABLE 48. EMPLOYED PERSONS BY EDUCATIONAL ATTAINMENT, AGE, AND CLASS OF WORKER

2023														Unit : Thousand Persons
年 齡														
1 5 ~ 2 4 歲 Years			2 5 ~ 4 4 歲 Years					4 5 ~ 6 4 歲 Years				6 5 歲 及以上 Years & above		
合計	1 5 ~ 1 9 歲	2 0 ~ 2 4 歲	合計	2 5 ~ 2 9 歲	3 0 ~ 3 4 歲	3 5 ~ 3 9 歲	4 0 ~ 4 4 歲	合計	4 5 ~ 4 9 歲	5 0 ~ 5 4 歲	5 5 ~ 5 9 歲		6 0 ~ 6 4 歲	
Total	Years	Years	Total	Years	Years	Years	Years	Total	Years	Years	Years		Years	
735	85	650	5 793	1 296	1 382	1 431	1 684	4 589	1 529	1 323	1 050	688	410	
2	-	2	129	10	25	35	59	283	69	81	75	58	38	
16	1	15	379	53	74	106	146	720	173	186	195	166	180	
30	4	26	176	40	38	43	55	219	56	59	57	47	50	
687	80	607	5 110	1 194	1 245	1 248	1 424	3 368	1 229	997	724	417	142	
647	79	568	4 585	1 080	1 121	1 114	1 271	2 916	1 086	851	624	355	130	
41	1	39	524	114	123	134	153	452	144	146	100	62	11	
384	52	332	3 064	669	738	761	897	2 626	820	737	629	441	265	
1	-	1	99	7	20	26	46	223	53	63	59	48	31	
9	0	9	245	30	47	68	99	529	120	135	147	128	136	
22	3	18	77	26	21	16	14	35	10	9	8	9	13	
352	48	304	2 643	606	650	651	737	1 839	638	530	414	256	84	
334	47	287	2 413	554	597	592	671	1 616	574	459	362	221	77	
18	1	17	231	52	53	59	67	223	64	71	52	35	7	
351	33	318	2 729	627	644	670	787	1 963	709	585	421	247	145	
0	-	0	30	3	5	9	13	60	17	17	15	10	7	
7	0	7	134	23	27	37	47	190	54	51	47	39	44	
9	1	8	99	14	17	27	41	184	47	50	49	38	37	
335	32	303	2 466	588	595	597	687	1 529	591	467	310	161	57	
313	32	281	2 172	526	524	522	600	1 300	512	392	262	134	53	
23	1	22	294	62	70	75	86	229	80	75	48	27	4	

表 4 9 就業者之職業—按行業分

單位：千人

民國 1 1 2 年

項 目 別 Item	總 計 Total	民意代表、主管及經理人員 Legislators, Senior Officials & Managers	專業人員 Professionals
總 計 Total	11 528	354	1 552
農、林、漁、牧業 Agriculture, Forestry, Fishing & Animal Husbandry	509	0	0
工 業 Industry	4 044	152	438
礦業及土石採取業 Mining & Quarrying	3	0	0
製造業 Manufacturing	3 001	132	404
電力及燃氣供應業 Electricity & Gas Supply	33	1	7
用水供應及污染整治業 Water Supply & Remediation Activities	85	1	2
營建工程業 Construction	921	18	25
服務業 Services	6 974	201	1 114
批發及零售業 Wholesale & Retail Trade	1 831	62	41
運輸及倉儲業 Transportation & Storage	495	10	4
住宿及餐飲業 Accommodation & Food Service Activities	877	13	1
出版影音及資通訊業 Information & Communication	278	16	153
金融及保險業 Financial & Insurance Activities	434	30	34
不動產業 Real Estate Activities	104	5	1
專業、科學及技術服務業 Professional, Scientific & Technical Activities	403	13	160
支援服務業 Support Service Activities	315	7	4
公共行政及國防；強制性社會 安全 Public Administration & Defence; Compulsory Social Security	376	21	11
教育業 Education	637	13	433
醫療保健及社會工作服務業 Human Health & Social Work Activities	529	3	236
藝術、娛樂及休閒服務業 Arts, Entertainment & Recreation	124	3	19
其他服務業 Other Service Activities	571	4	16

TABLE 49. EMPLOYED PERSONS BY SECTOR AND OCCUPATION

2023					Unit : Thousand Persons
技術員及助理專業人員 Technicians & Associate Professionals	事務支援人員 Clerical Support Workers	服務及銷售工作人員 Service & Sales Workers	農、林、漁、牧業生產人員 Skilled Agricultural, Forestry & Fishery Workers	技藝有關工作人員、機械設備操作及勞力工 Craft & Machine Operation Related Workers	
2 078	1 363	2 307	451	3 422	
3	3	0	449	53	
727	409	9	0	2 309	
1	0	0	-	2	
590	335	8	0	1 532	
13	7	0	-	5	
14	7	0	-	61	
110	59	1	0	708	
1 348	951	2 297	2	1 060	
334	204	964	0	226	
43	111	11	0	317	
10	35	729	0	88	
55	44	2	-	7	
239	124	4	-	2	
84	12	2	-	1	
147	69	2	0	11	
32	41	114	0	117	
147	89	88	0	19	
64	73	30	-	23	
131	72	68	-	19	
32	28	27	0	15	
30	47	258	0	216	

表 4 9 就業者之職業—按行業分（續 1）

單位：千人		民國 1 1 2 年		
項 目 別	總 計	民意代表、主管及經理人員	專業人員	
Item	Total	Legislators, Senior Officials & Managers	Professionals	
男 Male	6 339	254	786	
農、林、漁、牧業 Agriculture, Forestry, Fishing & Animal Husbandry	359	0	0	
工 業 Industry	2 750	126	355	
礦業及土石採取業 Mining & Quarrying	3	0	0	
製造業 Manufacturing	1 859	109	328	
電力及燃氣供應業 Electricity & Gas Supply	27	1	6	
用水供應及污染整治業 Water Supply & Remediation Activities	66	1	2	
營建工程業 Construction	795	14	19	
服務業 Services	3 229	128	430	
批發及零售業 Wholesale & Retail Trade	875	41	23	
運輸及倉儲業 Transportation & Storage	378	7	3	
住宿及餐飲業 Accommodation & Food Service Activities	394	7	0	
出版影音及資通訊業 Information & Communication	165	11	107	
金融及保險業 Financial & Insurance Activities	166	15	20	
不動產業 Real Estate Activities	56	4	0	
專業、科學及技術服務業 Professional, Scientific & Technical Activities	176	8	83	
支援服務業 Support Service Activities	185	5	2	
公共行政及國防；強制性社會 安全 Public Administration & Defence; Compulsory Social Security	199	16	5	
教育業 Education	179	6	115	
醫療保健及社會工作服務業 Human Health & Social Work Activities	117	1	56	
藝術、娛樂及休閒服務業 Arts, Entertainment & Recreation	63	2	10	
其他服務業 Other Service Activities	277	3	8	

TABLE 49. EMPLOYED PERSONS BY SECTOR AND OCCUPATION (Cont. 1)

2023					Unit : Thousand Persons
技術員及助理專業人員 Technicians & Associate Professionals	事務支援人員 Clerical Support Workers	服務及銷售工作人員 Service & Sales Workers	農、林、漁、牧業生產人員 Skilled Agricultural, Forestry & Fishery Workers	技藝有關工作人員、 機械設備操作及勞力工 Craft & Machine Operation Related Workers	
1 094	303	1 038	328	2 536	
2	0	0	326	30	
470	77	7	0	1 715	
0	0	0	-	2	
362	66	6	0	988	
11	4	0	-	5	
11	1	0	-	51	
86	5	1	0	670	
623	225	1 031	1	791	
193	34	411	0	173	
26	49	4	0	289	
4	11	341	0	30	
30	10	1	-	6	
93	34	2	-	2	
49	1	1	-	1	
64	12	1	0	8	
17	9	104	0	48	
65	23	78	0	12	
23	15	9	-	12	
25	9	14	-	12	
20	8	14	0	9	
13	9	54	0	190	

表 4 9 就業者之職業—按行業分（續完）

單位：千人		民國 1 1 2 年		
項 目 別	總 計	民意代表、主管及經理人員	專業人員	
Item	Total	Legislators, Senior Officials & Managers	Professionals	
女 Female	5 188	101	766	
農、林、漁、牧業 Agriculture, Forestry, Fishing & Animal Husbandry	150	0	-	
工 業 Industry	1 294	27	82	
礦業及土石採取業 Mining & Quarrying	1	-	-	
製造業 Manufacturing	1 143	23	76	
電力及燃氣供應業 Electricity & Gas Supply	6	0	1	
用水供應及污染整治業 Water Supply & Remediation Activities	19	0	0	
營建工程業 Construction	126	3	6	
服務業 Services	3 745	74	683	
批發及零售業 Wholesale & Retail Trade	956	21	18	
運輸及倉儲業 Transportation & Storage	117	2	1	
住宿及餐飲業 Accommodation & Food Service Activities	483	6	1	
出版影音及資通訊業 Information & Communication	113	5	46	
金融及保險業 Financial & Insurance Activities	268	15	14	
不動產業 Real Estate Activities	48	1	1	
專業、科學及技術服務業 Professional, Scientific & Technical Activities	227	5	78	
支援服務業 Support Service Activities	131	2	3	
公共行政及國防；強制性社會 安全 Public Administration & Defence; Compulsory Social Security	177	5	6	
教育業 Education	457	7	318	
醫療保健及社會工作服務業 Human Health & Social Work Activities	413	2	180	
藝術、娛樂及休閒服務業 Arts, Entertainment & Recreation	61	1	9	
其他服務業 Other Service Activities	295	1	8	

TABLE 49. EMPLOYED PERSONS BY SECTOR AND OCCUPATION (Cont. End)

2023					Unit : Thousand Persons
技術員及助理專業人員 Technicians & Associate Professionals	事務支援人員 Clerical Support Workers	服務及銷售工作人員 Service & Sales Workers	農、林、漁、牧業生產人員 Skilled Agricultural, Forestry & Fishery Workers	技藝有關工作人員、 機械設備操作及勞力工 Craft & Machine Operation Related Workers	
983	1 060	1 269	123	886	
1	2	0	123	23	
257	332	2	-	593	
0	0	-	-	0	
228	269	2	-	544	
2	3	0	-	0	
3	6	-	-	10	
24	53	0	-	38	
725	726	1 266	1	269	
142	170	553	-	53	
17	62	7	-	27	
6	24	388	-	58	
26	34	1	-	1	
146	90	2	-	0	
35	11	0	-	0	
83	57	2	0	3	
15	32	11	0	69	
81	67	10	0	7	
41	58	22	-	11	
106	63	55	-	7	
11	20	13	0	6	
17	38	204	-	26	

表50 就業者之教育程度—按年齡分

TABLE 50. EMPLOYED PERSONS BY EDUCATIONAL ATTAINMENT AND AGE

單位：千人		民國112年 2023				Unit：Thousand Persons			
項 目 別 Item	總 計 Total	國 中 及 以 下 Junior high & below			高級中等 (高中、高職) Senior high school (regular & vocational)	大 專 及 以 上 Junior college & above			
		合計 Total	國小 及以下 Primary school & below	國中 Junior high		合計 Total	專科 Junior college	大學 University	研究所 Graduate school
總 計 Total	11 528	1 487	447	1 040	3 503	6 538	1 680	3 702	1 156
1 5~2 4歲 Years	735	34	-	34	287	414	54	349	12
1 5~1 9歲 Years	85	11	-	11	56	18	2	16	-
2 0~2 4歲 Years	650	22	-	22	231	396	52	333	12
2 5~4 4歲 Years	5 793	246	30	216	1 467	4 081	638	2 674	769
2 5~2 9歲 Years	1 296	29	1	27	272	995	80	776	138
3 0~3 4歲 Years	1 382	26	2	24	281	1 074	80	786	208
3 5~3 9歲 Years	1 431	62	8	54	378	991	159	618	214
4 0~4 4歲 Years	1 684	129	18	111	534	1 021	319	493	209
4 5~6 4歲 Years	4 589	918	192	726	1 680	1 990	961	660	369
4 5~4 9歲 Years	1 529	151	17	134	537	841	376	306	159
5 0~5 4歲 Years	1 323	182	21	161	529	612	300	195	117
5 5~5 9歲 Years	1 050	281	48	233	397	372	197	109	66
6 0~6 4歲 Years	688	305	106	198	217	166	89	51	26
6 5歲及以上 Years & above	410	289	225	64	68	52	26	20	7
男 Male	6 339	884	259	626	2 067	3 388	906	1 813	669
1 5~2 4歲 Years	384	24	-	24	182	177	22	150	5
1 5~1 9歲 Years	52	9	-	9	34	8	1	8	-
2 0~2 4歲 Years	332	16	-	16	148	169	22	142	5
2 5~4 4歲 Years	3 064	125	3	121	877	2 063	316	1 309	437
2 5~2 9歲 Years	669	20	1	19	171	478	37	367	74
3 0~3 4歲 Years	738	15	0	15	175	548	40	390	118
3 5~3 9歲 Years	761	27	-	27	221	513	84	306	123
4 0~4 4歲 Years	897	63	2	61	311	523	155	247	121
4 5~6 4歲 Years	2 626	549	108	441	965	1 112	550	340	222
4 5~4 9歲 Years	820	82	5	78	299	439	194	153	91
5 0~5 4歲 Years	737	105	10	95	296	335	172	95	69
5 5~5 9歲 Years	629	170	27	143	232	227	124	60	43
6 0~6 4歲 Years	441	191	66	125	138	111	60	32	19
6 5歲及以上 Years & above	265	186	147	39	43	36	17	14	5
女 Female	5 188	603	189	414	1 436	3 150	773	1 890	487
1 5~2 4歲 Years	351	9	-	9	105	237	32	198	7
1 5~1 9歲 Years	33	2	-	2	22	9	1	8	-
2 0~2 4歲 Years	318	7	-	7	83	228	30	191	7
2 5~4 4歲 Years	2 729	121	27	94	590	2 019	322	1 364	332
2 5~2 9歲 Years	627	9	0	9	102	517	43	410	64
3 0~3 4歲 Years	644	11	2	10	107	526	40	397	89
3 5~3 9歲 Years	670	35	8	27	157	478	75	312	92
4 0~4 4歲 Years	787	66	17	49	223	498	164	246	88
4 5~6 4歲 Years	1 963	369	85	285	716	878	411	321	146
4 5~4 9歲 Years	709	68	12	56	239	402	182	152	68
5 0~5 4歲 Years	585	76	11	65	233	276	128	100	49
5 5~5 9歲 Years	421	111	21	90	165	145	72	49	23
6 0~6 4歲 Years	247	113	40	73	79	55	29	19	7
6 5歲及以上 Years & above	145	103	78	26	26	16	8	6	2

表 5 1 就業者之從業身分—按中分類行業分
TABLE 51. EMPLOYED PERSONS BY CLASS OF WORKER AND SUBSECTOR

		民國 1 1 2 年 2023					Unit : Thousand Persons			
項 目 別 Item	總計 Total	男 Male	女 Female	雇 主 Employers	自營作業者 Own-account workers	無酬家屬 工作者 Unpaid family workers	受 僱 者 Paid employees			
							合計 Total	受 私 人 僱 用 者 Private	受 政 府 僱 用 者 Government	
總 計 Total	11 528	6 339	5 188	451	1 295	475	9 306	8 278	1 028	
農、林、漁、牧業 Agriculture, Forestry, Fishing & Animal Husbandry	509	359	150	10	290	113	97	92	5	
農、牧業 Agriculture & Animal Husbandry	456	314	142	6	268	106	76	74	2	
林 業 Forestry	4	3	1	0	0	0	4	1	2	
漁 業 Fishing & Aquaculture	49	42	7	4	22	6	17	17	-	
工 業 Industry	4 044	2 750	1 294	160	117	72	3 695	3 596	99	
礦業及土石採取業 Mining & Quarrying	3	3	1	0	-	0	3	3	0	
石油及天然氣礦業 Extraction of Crude Petroleum & Natural Gas	0	0	0	-	-	-	0	0	0	
砂、石採取及其他礦業 Quarrying of Stone, Sand, Clay & Other Mining	3	3	1	0	-	0	3	3	-	
製造業 Manufacturing	3 001	1 859	1 143	91	55	44	2 810	2 788	22	
食品及飼品製造業 Manufacture of Food Products & Prepared Animal Feeds	171	85	86	4	4	3	159	157	2	
飲料製造業 Manufacture of Beverages	15	9	5	0	0	0	14	12	2	
菸草製造業 Manufacture of Tobacco Products	1	0	0	-	-	-	1	0	0	
紡織業 Manufacture of Textiles	69	33	37	2	2	2	64	64	-	
成衣及服飾品製造業 Manufacture of Wearing Apparel & Clothing Accessories	43	10	33	2	3	2	37	37	-	
皮革、毛皮及其製品製造業 Manufacture of Leather, Fur & Related Products	26	12	14	1	1	0	24	24	-	
木竹製品製造業 Manufacture of Wood & of Products of Wood & Bamboo	18	13	5	2	2	1	14	14	-	
紙漿、紙及紙製品製造業 Manufacture of Paper & Paper Products	46	27	19	2	1	1	42	42	-	
印刷及資料儲存媒體複製業 Printing & Reproduction of Recorded Media	61	37	24	6	5	4	46	45	1	
石油及煤製品製造業 Manufacture of Petroleum & Coal Products	21	18	3	0	-	-	21	9	12	
化學材料及肥料製造業 Manufacture of Chemical Material & Fertilizers	81	65	16	1	0	0	79	79	0	
其他化學製品製造業 Manufacture of Other Chemical Products	41	20	22	1	0	0	40	40	-	
藥品及醫用化學製品製造業 Manufacture of Pharmaceuticals & Medicinal Chemical Products	45	21	24	0	-	0	45	45	0	
橡膠製品製造業 Manufacture of Rubber Products	26	15	11	1	0	0	25	25	-	

表 5 1 就業者之從業身分—按中分類行業分 (續 1)

TABLE 51. EMPLOYED PERSONS BY CLASS OF WORKER AND SUBSECTOR (Cont. 1)

		民國 1 1 2 年 2023					Unit : Thousand Persons			
單位：千人										
項 目 別 Item	總計 Total	男 Male	女 Female	雇 主 Employers	自營作業者 Own-account workers	無酬家屬 工作者 Unpaid family workers	受 僱 者 Paid employees			
							合計 Total	受 私 人 僱 用 者 Private	受 政 府 僱 用 者 Government	
塑膠製品製造業 Manufacture of Plastics Products	134	74	60	6	4	4	120	120	-	
非金屬礦物製品製造業 Manufacture of Other Non-metallic Mineral Products	57	42	15	1	1	1	54	54	-	
基本金屬製造業 Manufacture of Basic Metals	89	71	19	2	0	0	87	87	0	
金屬製品製造業 Manufacture of Fabricated Metal Products	403	282	121	28	17	11	348	345	2	
電子零組件製造業 Manufacture of Electronic Parts & Components	749	442	308	3	0	1	745	745	-	
電腦、電子產品及光學製品 製造業 Manufacture of Computers, Electronic & Optical Products	187	112	75	1	0	0	185	185	-	
電力設備及配備製造業 Manufacture of Electrical Equipment	109	65	44	4	0	1	104	104	-	
機械設備製造業 Manufacture of Machinery & Equipment	248	182	66	11	3	5	229	229	-	
汽車及其零件製造業 Manufacture of Motor Vehicles & Parts	89	55	34	2	1	1	86	86	-	
其他運輸工具及其零件製造業 Manufacture of Other Transport Equipment & Parts	80	51	29	1	1	1	77	77	1	
家具製造業 Manufacture of Furniture	42	28	13	2	2	1	37	37	-	
其他製造業 Other Manufacturing	97	44	53	3	4	4	86	85	0	
產業用機械設備維修及安裝業 Repair & Installation of Industrial Machinery & Equipment	51	46	6	4	5	1	41	41	0	
電力及燃氣供應業 Electricity & Gas Supply	33	27	6	0	-	-	33	12	21	
電力及燃氣供應業 Electricity & Gas Supply	33	27	6	0	-	-	33	12	21	
用水供應及污染整治業 Water Supply & Remediation Activities	85	66	19	3	2	1	79	32	48	
用水供應業 Water Supply	5	4	2	-	-	-	5	1	5	
廢水及污水處理業 Wastewater & Sewage Treatment	9	8	1	0	0	0	8	7	1	
廢棄物清除、處理及資源回收處理業 Waste Collection, Treatment & Disposal Activities; Materials Recovery	70	54	16	2	2	1	65	23	42	
污染整治業 Remediation Activities & Other Waste Management Services	1	1	0	0	-	-	1	1	-	
營建工程業 Construction	921	795	126	66	60	26	769	761	8	
建築工程業 Construction of Buildings	323	275	48	16	5	4	298	298	0	
土木工程業 Civil Engineering	65	52	13	6	1	1	56	50	7	
專門營造業 Specialized Construction Activities	533	468	65	44	53	21	414	413	1	

表 5 1 就業者之從業身分—按中分類行業分 (續 2)

TABLE 51. EMPLOYED PERSONS BY CLASS OF WORKER AND SUBSECTOR (Cont. 2)

項目別 Item	民國 1 1 2 年 2023						Unit : Thousand Persons		
	總計 Total	男 Male	女 Female	雇 主 Employers	自營作業者 Own-account workers	無酬家屬 工作者 Unpaid family workers	受 僱 者 Paid employees		
							合計 Total	受 私 人 僱 用 者 Private	受 政 府 僱 用 者 Government
服務業 Services	6 974	3 229	3 745	281	888	291	5 514	4 590	925
批發及零售業 Wholesale & Retail Trade	1 831	875	956	113	366	150	1 202	1 194	8
批發業 Wholesale Trade	619	336	283	59	53	31	476	473	3
零售業 Retail Trade	1 212	538	673	54	313	118	726	721	5
運輸及倉儲業 Transportation & Storage	495	378	117	8	119	3	365	314	51
陸上運輸業 Land Transportation	294	247	47	5	72	2	215	192	24
水上運輸業 Water Transportation	14	9	5	0	0	0	13	13	0
航空運輸業 Air Transport	22	12	9	-	-	-	22	22	0
運輸輔助業 Support Activities for Transportation	64	38	27	2	1	0	61	55	5
倉儲業 Warehousing & Storage	14	8	6	0	-	0	14	14	-
郵政及遞送服務業 Postal & Courier Activities	88	64	23	0	46	0	41	19	22
住宿及餐飲業 Accommodation & Food Service Activities	877	394	483	62	129	89	596	596	1
住宿業 Accommodation	77	31	46	4	4	2	67	67	0
餐飲業 Food & Beverage Service Activities	800	363	437	59	125	87	529	529	0
出版影音及資通訊業 Information & Communication	278	165	113	6	12	1	259	258	1
出版業 Publishing Activities	38	17	21	1	1	0	36	36	0
影片及電視節目業；聲音錄製及音樂發 行業 Motion Picture, Video & Television Programme Production, Sound Recording & Music Publishing Activities	20	10	10	1	3	0	15	15	-
廣播、電視節目編排及傳播業 Programming & Broadcasting Activities	21	10	11	0	1	-	20	19	1
電信業 Telecommunications	42	23	19	0	-	0	42	42	-
電腦程式設計、諮詢及相關服務業 Computer Programming, Consultancy & Related activities	134	92	42	3	7	0	123	123	-
資訊服務業 Information Service Activities	24	13	11	0	0	0	23	23	-
金融及保險業 Financial & Insurance Activities	434	166	268	2	3	1	429	411	18
金融服務業 Financial Service Activities	210	86	124	1	2	1	206	188	18
保險業 Insurance	179	62	117	0	-	-	179	179	0
證券期貨及金融輔助業 Security, Commodity Contracts & Activities Auxiliary to Financial Service Activities	45	18	27	1	1	-	44	44	0
不動產業 Real Estate Activities	104	56	48	3	3	1	97	97	1
不動產開發業 Real Estate Development Activities	10	6	5	1	0	0	9	9	0
不動產經營及相關服務業 Real Estate Operation & Related Activities	94	51	43	2	3	1	88	88	0
專業、科學及技術服務業 Professional, Scientific & Technical Activities	403	176	227	23	44	6	330	302	28
法律及會計服務業 Legal & Accounting Activities	95	29	67	7	7	2	79	79	0
企業總管理機構及管理顧問業 Activities of Head Offices; Management Consultancy Activities	35	14	21	1	1	-	33	31	2
建築、工程服務及技術檢測、分析服務 業 Architecture & Engineering Activities; Technical Testing & Analysis	77	45	31	5	3	1	68	66	1

表 5 1 就業者之從業身分—按中分類行業分 (續完)

TABLE 51. EMPLOYED PERSONS BY CLASS OF WORKER AND SUBSECTOR (Cont. End)

項 目 別 Item	民國 1 1 2 年 2023						Unit : Thousand Persons		
	總計 Total	男 Male	女 Female	雇 主 Employers	自營作業者 Own-account workers	無酬家屬 工作者 Unpaid family workers	受 僱 者 Paid employees		
							合計 Total	受 私 人 僱 用 者 Private	受 政 府 僱 用 者 Government
研究發展服務業 Scientific Research & Development	42	23	19	0	0	-	42	18	23
廣告業及市場研究業 Advertising & Market Research	42	16	26	2	2	0	38	38	-
專門設計業 Specialized Design Activities	77	31	46	6	20	2	50	50	-
獸醫業 Veterinary Activities	7	3	4	1	1	0	6	5	1
其他專業、科學及技術服務業 Other Professional, Scientific & Technical Activities	27	14	14	1	10	2	15	13	1
支援服務業 Support Service Activities	315	185	131	7	11	2	295	294	1
租賃業 Rental & Leasing Activities	16	11	5	1	2	1	11	11	-
人力仲介及供應業 Employment Activities	23	8	15	1	0	0	21	21	-
旅行及其他相關服務業 Travel Agency, Tour Operator, Other Reservation Service & Related Activities	27	9	18	1	1	1	24	24	-
保全及偵探業 Security & Investigation Activities	103	93	10	0	0	-	103	103	-
建築物及綠化服務業 Services to Buildings & Landscape Activities	130	58	72	2	6	1	121	121	1
行政支援服務業 Office Administrative & Support Activities	17	6	11	1	2	0	14	14	-
公共行政及國防；強制性社會安全 Public Administration & Defence; Compulsory Social Security	376	199	177	-	-	-	376	1	375
公共行政及國防；強制性社會安全 Public Administration & Defence; Compulsory Social Security	375	198	177	-	-	-	375	0	375
國際組織及外國機構 Activities of Extraterritorial Organizations & Bodies	1	1	-	-	-	-	1	1	-
教育業 Education	637	179	457	12	15	3	607	275	332
教育業 Education	637	179	457	12	15	3	607	275	332
醫療保健及社會工作服務業 Human Health & Social Work Activities	529	117	413	13	6	3	508	416	92
醫療保健業 Human Health Activities	422	92	330	11	6	2	403	318	85
居住型照顧服務業 Residential Care Activities	48	12	37	1	0	0	47	44	3
其他社會工作服務業 Social Work Activities without Accommodation	59	13	46	1	0	0	58	54	4
藝術、娛樂及休閒服務業 Arts, Entertainment & Recreation	124	63	61	5	15	3	100	84	16
創作及藝術表演業 Creative, Arts & Entertainment Activities	25	13	12	1	9	0	14	13	1
圖書館、檔案保存、博物館及類似機構 Libraries, Archives, Museums & Other Cultural Activities	14	5	9	-	-	-	14	2	12
博弈業 Gambling & Betting Activities	10	4	6	1	2	2	5	5	-
運動、娛樂及休閒服務業 Sports Activities & Amusement & Recreation Activities	75	41	34	2	4	1	68	65	3
其他服務業 Other Service Activities	571	277	295	28	164	29	350	348	2
宗教、職業及類似組織 Activities of Membership Organizations	64	29	35	0	3	0	61	60	1
個人及家庭用品維修業 Maintenance & Repair of Personal & Household Goods	205	177	28	16	62	18	109	109	-
未分類其他服務業 Other Personal Service Activities	302	71	231	12	100	11	180	179	1

表 5 2 就業者之從業身分—按中分類職業分

TABLE 52. EMPLOYED PERSONS BY CLASS OF WORKER AND OCCUPATION DIVISION

單位：千人		民國 1 1 2 年 2023					Unit : Thousand Persons			
項 目 別 Item	總計 Total	男 Male	女 Female	雇 主 Employers	自營作業者 Own-account workers	無酬家屬 工作者 Unpaid family workers	受 僱 者 Paid employees			
							合計 Total	受 私 人 僱 用 者 Private	受 政 府 僱 用 者 Government	
總 計 Total	11 528	6 339	5 188	451	1 295	475	9 306	8 278	1 028	
民意代表、主管及經理人員 Legislators, Senior Officials & Managers	354	254	101	65	1	1	288	255	33	
民意代表、高階主管及總執行長 Legislators, Senior Officials & Chief Executives	58	47	12	16	-	-	43	21	22	
行政及商業經理人員 Administrative & Commercial Managers	119	76	43	8	0	1	110	108	2	
生產及專業服務經理人員 Production & Specialized Services Managers	125	97	28	26	0	0	98	89	9	
餐旅、零售及其他場所服務經理 人員 Hospitality, Retail & Other Establishments Services Managers	52	35	18	15	1	-	37	37	0	
專業人員 Professionals	1 552	786	766	37	66	6	1 443	1 112	331	
科學及工程專業人員 Science & Engineering Professionals	508	386	122	10	25	2	472	453	19	
醫療保健專業人員 Health Professionals	258	66	193	12	6	1	239	176	63	
教學專業人員 Teaching Professionals	436	117	318	6	11	2	417	188	230	
商業及行政專業人員 Business & Administration Professionals	92	43	49	4	3	0	85	83	2	
資訊及通訊專業人員 Information & Communications Technology Professionals	179	139	39	2	6	0	171	165	6	
法律、社會及文化專業人員 Legal, Social & Cultural Professionals	79	34	45	3	17	0	58	48	11	

表 5 2 就業者之從業身分一按中分類職業分 (續 1)

TABLE 52. EMPLOYED PERSONS BY CLASS OF WORKER AND OCCUPATION DIVISION (Cont. 1)

項 目 別 Item	民國 1 1 2 年 2023						Unit : Thousand Persons		
	總計 Total	男 Male	女 Female	雇 主 Employers	自營作業者 Own-account workers	無酬家屬 工作者 Unpaid family workers	受 僱 者 Paid employees		
							合計 Total	受 私 人 僱 用 者 Private	受 政 府 僱 用 者 Government
技術員及助理專業人員 Technicians & Associate Professionals	2 078	1 094	983	123	77	22	1 856	1 602	254
科學及工程助理專業人員 Science & Engineering Associate Professionals	436	332	103	12	2	1	420	386	34
醫療保健助理專業人員 Health Associate Professionals	155	48	107	2	15	8	129	117	12
商業及行政助理專業人員 Business & Administration Associate Professionals	1 331	624	706	103	41	12	1 175	988	186
法律、社會、文化及有關助理 專業人員 Legal, Social, Cultural & Related Associate Professionals	107	54	53	4	16	1	86	67	19
資訊及通訊傳播技術員 Information & Communications Technicians	50	36	14	1	2	1	47	44	3
事務支援人員 Clerical Support Workers	1 363	303	1 060	8	8	63	1 284	1 095	189
一般及文書事務人員 General & Keyboard Clerks	587	111	477	1	1	13	573	445	128
顧客服務事務人員 Customer Services Clerks	260	69	192	3	4	12	241	220	22
會計、生產、運輸及有關事務 人員 Accounting, Production, Transport & Related Clerks	453	101	352	4	1	38	409	397	13
其他事務支援人員 Other Clerical Support Workers	62	23	39	0	1	0	61	34	27
服務及銷售工作人員 Service & Sales Workers	2 307	1 038	1 269	113	508	194	1 492	1 378	114
個人服務工作人員 Personal Service Workers	875	368	506	57	172	64	582	575	7
銷售及展示工作人員 Sales Workers & Demonstrators	1 127	475	652	55	335	131	606	600	6
個人照顧工作人員 Personal Care Workers	112	15	97	0	1	0	110	102	9
保安服務工作人員 Protective Services Workers	194	180	14	0	0	-	194	102	92

表 5 2 就業者之從業身分—按中分類職業分 (續完)

TABLE 52. EMPLOYED PERSONS BY CLASS OF WORKER AND OCCUPATION DIVISION (Cont. End)

		民國 1 1 2 年 2023					Unit : Thousand Persons			
單位：千人		總計 Total	男 Male	女 Female	雇 主 Employers	自營作業者 Own-account workers	無酬家屬 工作者 Unpaid family workers	受 僱 者 Paid employees		
項 目 別 Item	合計 Total							受 私 人 僱 用 者 Private	受 政 府 僱 用 者 Government	
										農、林、漁、牧業生產人員 Skilled Agricultural, Forestry & Fishery Workers
技藝有關工作人員 Craft & Related Trades Workers	1 414	1 238	176	75	169	43	1 127	1 113	15	
營建及有關工作人員 Building & Related Trades Workers	434	412	21	26	33	11	363	363	1	
金屬、機具製造及有關工作 人員 Metal, Machinery & Related Trades Workers	515	482	33	29	65	15	406	400	5	
手工藝及印刷工作人員 Handicraft & Printing Workers	65	48	17	4	12	4	45	44	1	
電力及電子設備裝修人員 Electrical & Electronic Trades Workers	209	205	4	10	32	4	164	157	7	
其他技藝有關工作人員 Other Craft & Related Trades Workers	191	90	101	6	27	8	149	148	1	
機械設備操作及組裝人員 Plant & Machine Operators & Assemblers	1 377	977	401	16	152	18	1 191	1 164	28	
生產機械設備操作人員 Stationary Plant & Machine Operators	724	416	308	9	19	11	684	680	4	
組裝人員 Assemblers	151	81	71	1	1	1	148	148	0	
駕駛及移運設備操作人員 Drivers & Mobile Plant Operators	502	480	22	5	132	6	359	335	24	
基層技術工及勞力工 Elementary Labourers	631	322	309	6	28	20	577	514	63	
清潔工及幫工 Cleaners & Helpers	160	57	103	2	7	2	148	140	8	
農、林、漁、牧業勞力工 Agricultural, Forestry & Fishery Labourers	50	28	22	0	1	3	46	44	1	
採礦、營建、製造及運輸勞力工 Labourers in Mining, Construction, Manufacturing & Transport	247	148	99	1	2	5	238	237	1	
街頭服務工及非餐飲小販 Street Service Workers & No-Food Vendors	6	4	2	-	4	0	2	2	-	
廢棄物服務工及環境清潔工 Refuse Workers, Sweepers & Related Workers	71	51	20	1	13	3	54	17	37	
其他基層技術工及勞力工 Other Elementary Labourers	97	34	63	1	2	6	89	74	15	

表 5 3 就業者之平均每週主要工作時數—按中分類行業與從業身分分

TABLE 53. EMPLOYED PERSONS BY AVERAGE WEEKLY WORK HOURS FOR MAJOR JOBS, SUBSECTOR, AND CLASS OF WORKER

民國 1 1 2 年
2023

單位：小時

Unit : Hour

項 目 別 Item	總 計 Total	雇 主 Employers	自營作業者 Own-account workers	無酬家屬 工作者 Unpaid family workers	受 僱 者 Paid employees		
					合計 Total	受 私 人 僱 用 者 Private	受 政 府 僱 用 者 Government
總 計 Total	41.89	43.82	42.72	43.15	41.62	41.62	41.60
農、林、漁、牧業 Agriculture, Forestry, Fishing & Animal Husbandry	39.58	44.26	38.98	40.42	39.94	39.85	41.67
農、牧業 Agriculture & Animal Husbandry	39.38	44.09	38.84	40.44	39.44	39.37	41.44
林 業 Forestry	40.68	40.00	38.08	38.28	40.84	39.02	41.91
漁 業 Fishing & Aquaculture	41.44	44.73	40.70	40.19	42.05	42.05	-
工 業 Industry	41.48	41.98	39.74	40.41	41.54	41.55	41.33
礦業及土石採取業 Mining & Quarrying	42.15	42.49	-	40.00	42.16	42.17	42.05
石油及天然氣礦業 Extraction of Crude Petroleum & Natural Gas	41.90	-	-	-	41.90	40.00	42.05
砂、石採取及其他礦業 Quarrying of Stone, Sand, Clay & Other Mining	42.17	42.49	-	40.00	42.19	42.19	-
製造業 Manufacturing	41.74	41.67	39.66	40.35	41.80	41.80	41.73
食品及飼品製造業 Manufacture of Food Products & Prepared Animal Feeds	41.57	42.31	42.71	41.51	41.53	41.54	41.00
飲料製造業 Manufacture of Beverages	41.62	41.47	40.00	40.00	41.64	41.63	41.70
菸草製造業 Manufacture of Tobacco Products	41.79	-	-	-	41.79	42.10	40.90
紡織業 Manufacture of Textiles	41.14	42.10	41.70	41.32	41.08	41.08	-
成衣及服飾品製造業 Manufacture of Wearing Apparel & Clothing Accessories	40.97	40.85	40.33	38.61	41.14	41.14	-
皮革、毛皮及其製品製造業 Manufacture of Leather, Fur & Related Products	40.52	39.73	37.66	37.83	40.71	40.71	-
木竹製品製造業 Manufacture of Wood & of Products of Wood & Bamboo	41.15	42.74	40.95	38.27	41.15	41.15	-
紙漿、紙及紙製品製造業 Manufacture of Paper & Paper Products	41.14	40.38	36.01	37.22	41.34	41.34	-
印刷及資料儲存媒體複製業 Printing & Reproduction of Recorded Media	41.26	40.90	39.71	41.32	41.45	41.46	41.36
石油及煤製品製造業 Manufacture of Petroleum & Coal Products	41.34	40.00	-	-	41.34	41.04	41.57
化學材料及肥料製造業 Manufacture of Chemical Material & Fertilizers	41.56	40.80	36.96	40.20	41.60	41.60	41.68
其他化學製品製造業 Manufacture of Other Chemical Products	42.05	43.04	40.14	41.43	42.05	42.05	-
藥品及醫用化學製品製造業 Manufacture of Pharmaceuticals & Medicinal Chemical Products	41.78	41.71	-	42.37	41.77	41.77	43.15
橡膠製品製造業 Manufacture of Rubber Products	41.16	40.59	39.16	40.00	41.19	41.19	-

表 5 3 就業者之平均每週主要工作時數—按中分類行業與從業身分分 (續1)

TABLE 53. EMPLOYED PERSONS BY AVERAGE WEEKLY WORK HOURS FOR MAJOR JOBS, SUBSECTOR, AND CLASS OF WORKER (Cont. 1)

項 目 別 Item	總 計 Total	雇 主 Employers	自營作業者 Own-account workers	無酬家屬 工作者 Unpaid family workers	受 僱 者 Paid employees		
					合計 Total	受 私 人 僱 用 者 Private	受 政 府 僱 用 者 Government
塑膠製品製造業 Manufacture of Plastics Products	41.09	41.37	38.62	38.91	41.21	41.21	-
非金屬礦物製品製造業 Manufacture of Other Non-metallic Mineral Products	41.35	42.29	41.15	41.84	41.32	41.32	-
基本金屬製造業 Manufacture of Basic Metals	41.48	41.28	43.68	42.31	41.47	41.47	40.00
金屬製品製造業 Manufacture of Fabricated Metal Products	41.09	41.90	39.49	40.48	41.13	41.12	43.02
電子零組件製造業 Manufacture of Electronic Parts & Components	42.73	42.16	31.91	41.43	42.73	42.73	-
電腦、電子產品及光學製品 製造業 Manufacture of Computers, Electronic & Optical Products	42.26	44.23	40.00	40.00	42.24	42.24	-
電力設備及配備製造業 Manufacture of Electrical Equipment	41.67	42.08	41.23	38.91	41.69	41.69	-
機械設備製造業 Manufacture of Machinery & Equipment	41.51	41.63	41.26	41.10	41.51	41.51	-
汽車及其零件製造業 Manufacture of Motor Vehicles & Parts	41.44	39.15	32.10	38.56	41.60	41.60	-
其他運輸工具及其零件製造業 Manufacture of Other Transport Equipment & Parts	41.19	41.28	32.53	37.89	41.29	41.27	42.65
家具製造業 Manufacture of Furniture	41.19	40.81	40.63	40.35	41.26	41.26	-
其他製造業 Other Manufacturing	41.28	42.24	38.28	40.78	41.41	41.41	42.02
產業用機械設備維修及安裝業 Repair & Installation of Industrial Machinery & Equipment	41.35	42.28	39.55	39.59	41.56	41.55	42.14
電力及燃氣供應業 Electricity & Gas Supply	41.51	42.87	-	-	41.51	41.61	41.45
電力及燃氣供應業 Electricity & Gas Supply	41.51	42.87	-	-	41.51	41.61	41.45
用水供應及污染整治業 Water Supply & Remediation Activities	41.32	44.23	38.77	38.60	41.34	41.84	41.00
用水供應業 Water Supply	41.40	-	-	-	41.40	41.14	41.43
廢水及污水處理業 Wastewater & Sewage Treatment	41.35	41.84	36.44	41.93	41.57	41.56	41.69
廢棄物清除、處理及資源回收 處理業 Waste Collection, Treatment & Disposal Activities; Materials Recovery	41.29	44.77	39.42	37.74	41.28	41.90	40.94
污染整治業 Remediation Activities & Other Waste Management Services	42.74	40.00	-	-	43.09	43.09	-
營建工程業 Construction	40.67	42.31	39.85	40.59	40.60	40.59	41.85
建築工程業 Construction of Buildings	40.10	41.12	39.31	40.62	40.05	40.05	48.00
土木工程業 Civil Engineering	41.22	42.20	40.74	42.06	41.11	41.03	41.66
專門營造業 Specialized Construction Activities	40.96	42.74	39.89	40.48	40.93	40.92	43.11

民國 1 1 2 年
2023

Unit : Hour

單位：小時

表 5 3 就業者之平均每週主要工作時數—按中分類行業與從業身分分 (續 2)

TABLE 53. EMPLOYED PERSONS BY AVERAGE WEEKLY WORK HOURS FOR MAJOR JOBS, SUBSECTOR, AND CLASS OF WORKER (Cont. 2)

項目別 Item	總計 Total	僱主 Employers	自營作業者 Own-account workers	無酬家屬工作者 Unpaid family workers	受僱者 Paid employees		
					合計 Total	受私人僱用者 Private	受政府僱用者 Government
服務業 Services	42.30	44.86	44.33	44.88	41.70	41.71	41.63
批發及零售業 Wholesale & Retail Trade	42.68	44.54	44.68	44.43	41.68	41.68	41.18
批發業 Wholesale Trade	41.62	42.42	41.69	41.53	41.52	41.52	41.60
零售業 Retail Trade	43.22	46.84	45.19	45.20	41.78	41.79	40.97
運輸及倉儲業 Transportation & Storage	43.18	43.58	45.56	40.42	42.42	42.56	41.54
陸上運輸業 Land Transportation	43.68	43.71	46.10	40.14	42.92	43.01	42.15
水上運輸業 Water Transportation	43.84	40.58	35.01	39.44	44.01	44.16	37.64
航空運輸業 Air Transport	41.40	-	-	-	41.40	41.40	43.06
運輸輔助業 Support Activities for Transportation	41.61	43.93	43.37	42.58	41.49	41.50	41.41
倉儲業 Warehousing & Storage	41.38	41.26	-	40.00	41.39	41.39	-
郵政及遞送服務業 Postal & Courier Activities	43.24	42.58	44.79	41.02	41.51	42.14	40.98
住宿及餐飲業 Accommodation & Food Service Activities	42.83	47.67	46.43	46.25	41.04	41.04	41.86
住宿業 Accommodation	42.36	47.84	44.12	44.65	41.91	41.91	41.92
餐飲業 Food & Beverage Service Activities	42.88	47.66	46.51	46.28	40.93	40.93	40.00
出版影音及資通訊業 Information & Communication	41.84	43.31	40.82	39.48	41.87	41.86	43.01
出版業 Publishing Activities	41.50	43.85	37.48	40.00	41.50	41.50	42.04
影片及電視節目業；聲音錄製及音樂發行業 Motion Picture, Video & Television Programme Production, Sound Recording & Music Publishing Activities	42.20	47.80	42.85	39.56	41.61	41.61	-
廣播、電視節目編排及傳播業 Programming & Broadcasting Activities	42.01	46.30	38.29	-	42.12	42.09	43.18
電信業 Telecommunications	41.77	32.82	-	40.00	41.81	41.81	-
電腦程式設計、諮詢及相關服務業 Computer Programming, Consultancy & Related activities	41.94	41.73	40.30	39.62	42.04	42.04	-
資訊服務業 Information Service Activities	41.54	41.95	42.68	38.91	41.54	41.54	-
金融及保險業 Financial & Insurance Activities	41.94	40.25	45.52	50.08	41.91	41.91	41.95
金融服務業 Financial Service Activities	41.87	41.82	46.76	50.08	41.79	41.78	41.96
保險業 Insurance	42.18	41.52	-	-	42.18	42.18	42.00
證券期貨及金融輔助業 Security, Commodity Contracts & Activities Auxiliary to Financial Service Activities	41.32	37.13	41.19	-	41.37	41.37	40.00
不動產業 Real Estate Activities	43.33	41.97	42.08	35.28	43.47	43.50	37.73
不動產開發業 Real Estate Development Activities	41.79	41.54	37.79	15.00	41.98	41.96	43.42
不動產經營及相關服務業 Real Estate Operation & Related Activities	43.50	42.20	42.38	36.15	43.62	43.66	35.76
專業、科學及技術服務業 Professional, Scientific & Technical Activities	41.62	42.42	40.44	42.07	41.71	41.71	41.70
法律及會計服務業 Legal & Accounting Activities	41.63	41.99	40.23	39.59	41.77	41.77	43.66
企業總管理機構及管理顧問業 Activities of Head Offices; Management Consultancy Activities	41.36	38.30	37.79	-	41.56	41.62	40.64
建築、工程服務及技術檢測、分析服務業 Architecture & Engineering Activities; Technical Testing & Analysis	41.75	42.25	40.15	41.10	41.79	41.80	41.48

民國 1 1 2 年
2023

單位：小時

Unit : Hour

表 5 3 就業者之平均每週主要工作時數—按中分類行業與從業身分分 (續完)

TABLE 53. EMPLOYED PERSONS BY AVERAGE WEEKLY WORK HOURS FOR MAJOR JOBS, SUBSECTOR, AND CLASS OF WORKER (Cont. End)

項 目 別 Item	民國 1 1 2 年 2023				Unit : Hour		
	總 計 Total	雇 主 Employers	自營作業者 Own-account workers	無酬家屬 工作者 Unpaid family workers	受 僱 者 Paid employees		
					合計 Total	受 私 人 僱 用 者 Private	受 政 府 僱 用 者 Government
研究發展服務業 Scientific Research & Development	41.51	47.59	40.00	-	41.48	41.16	41.74
廣告業及市場研究業 Advertising & Market Research	41.30	43.26	36.62	47.21	41.44	41.44	-
專門設計業 Specialized Design Activities	41.52	42.58	40.89	41.91	41.63	41.63	-
獸醫業 Veterinary Activities	43.00	47.49	50.23	41.08	41.93	41.77	43.69
其他專業、科學及技術服務業 Other Professional, Scientific & Technical Activities	42.05	43.47	40.42	44.74	42.80	42.88	41.91
支援服務業 Support Service Activities	43.31	42.96	39.27	42.91	43.47	43.48	39.23
租賃業 Rental & Leasing Activities	42.70	42.27	46.71	46.74	41.69	41.69	-
人力仲介及供應業 Employment Activities	41.40	43.94	41.44	40.92	41.25	41.25	-
旅行及其他相關服務業 Travel Agency, Tour Operator, Other Reservation Service & Related Activities	41.80	43.81	41.07	41.10	41.76	41.76	-
保全及偵探業 Security & Investigation Activities	48.23	39.05	40.00	-	48.24	48.24	-
建築物及綠化服務業 Services to Buildings & Landscape Activities	40.57	43.24	36.06	39.44	40.74	40.74	39.23
行政支援服務業 Office Administrative & Support Activities	39.80	40.70	38.00	45.09	39.83	39.83	-
公共行政及國防；強制性社會安全 Public Administration & Defence; Compulsory Social Security	42.73	-	-	-	42.73	43.60	42.73
公共行政及國防；強制性社會安全 Public Administration & Defence; Compulsory Social Security	42.73	-	-	-	42.73	43.84	42.73
國際組織及外國機構 Activities of Extraterritorial Organizations & Bodies	43.50	-	-	-	43.50	43.50	-
教育業 Education	39.50	40.89	32.64	41.03	39.64	39.11	40.11
教育業 Education	39.50	40.89	32.64	41.03	39.64	39.11	40.11
醫療保健及社會工作服務業 Human Health & Social Work Activities	41.82	43.51	43.35	40.97	41.76	41.61	42.47
醫療保健業 Human Health Activities	42.02	43.38	43.29	40.32	41.97	41.78	42.68
居住型照顧服務業 Residential Care Activities	41.86	42.19	56.00	47.53	41.82	41.80	42.09
其他社會工作服務業 Social Work Activities without Accommodation	40.34	46.69	43.65	40.00	40.25	40.41	38.17
藝術、娛樂及休閒服務業 Arts, Entertainment & Recreation	41.43	44.94	40.67	45.16	41.26	41.45	40.25
創作及藝術表演業 Creative, Arts & Entertainment Activities	39.57	39.26	39.11	37.02	39.96	39.82	41.64
圖書館、檔案保存、博物館及類似機構 Libraries, Archives, Museums & Other Cultural Activities	40.22	-	-	-	40.22	39.60	40.31
博奕業 Gambling & Betting Activities	46.49	49.68	48.09	49.69	43.95	43.95	-
運動、娛樂及休閒服務業 Sports Activities & Amusement & Recreation Activities	41.62	46.92	39.47	41.55	41.56	41.65	39.55
其他服務業 Other Service Activities	43.02	45.93	44.12	45.22	42.09	42.09	41.86
宗教、職業及類似組織 Activities of Membership Organizations	42.12	35.89	43.53	47.62	42.06	41.98	49.31
個人及家庭用品維修業 Maintenance & Repair of Personal & Household Goods	44.27	46.59	45.75	44.56	43.04	43.04	-
未分類其他服務業 Other Personal Service Activities	42.36	45.22	43.12	46.29	41.52	41.54	38.61

表 5 4 就業者之每週工作時數—按年齡分

單位：千人		民國 1 1 2 年					
項 目 別	總 計	有職業在工作者					
		合 計	合計工作小於 3 5 小時之原因 Reasons for total weekly work hours less than 35		未滿 1 5 小時	1 5 ~ 1 9 小時	2 0 ~ 2 9 小時
	Total		經濟因素	其他			
		Total	Economic reasons	Other reasons			
總 計	11 528	11 453	198	308	65	79	226
1 5 ~ 2 4 歲	735	732	11	71	20	18	31
1 5 ~ 1 9 歲	85	85	2	22	7	7	7
2 0 ~ 2 4 歲	650	647	9	49	13	11	24
2 5 ~ 4 4 歲	5 793	5 757	54	83	13	16	60
2 5 ~ 2 9 歲	1 296	1 289	8	16	2	3	11
3 0 ~ 3 4 歲	1 382	1 374	9	17	2	3	10
3 5 ~ 3 9 歲	1 431	1 422	13	22	4	4	15
4 0 ~ 4 4 歲	1 684	1 673	24	28	5	6	24
4 5 ~ 6 4 歲	4 589	4 557	109	118	23	36	105
4 5 ~ 4 9 歲	1 529	1 519	23	29	5	8	23
5 0 ~ 5 4 歲	1 323	1 312	25	29	6	8	24
5 5 ~ 5 9 歲	1 050	1 042	33	31	6	11	30
6 0 ~ 6 4 歲	688	684	28	30	6	9	28
6 5 歲及以上	410	406	24	36	9	8	30
男	6 339	6 306	133	122	29	40	111
1 5 ~ 2 4 歲	384	382	7	35	8	9	16
1 5 ~ 1 9 歲	52	51	1	11	3	3	4
2 0 ~ 2 4 歲	332	331	5	24	5	6	13
2 5 ~ 4 4 歲	3 064	3 051	35	27	5	7	24
2 5 ~ 2 9 歲	669	666	6	6	1	1	5
3 0 ~ 3 4 歲	738	735	6	6	1	1	5
3 5 ~ 3 9 歲	761	758	8	6	1	1	5
4 0 ~ 4 4 歲	897	892	15	9	2	3	9
4 5 ~ 6 4 歲	2 626	2 610	73	43	10	20	52
4 5 ~ 4 9 歲	820	816	15	8	2	3	10
5 0 ~ 5 4 歲	737	732	16	9	2	4	10
5 5 ~ 5 9 歲	629	624	21	11	2	6	15
6 0 ~ 6 4 歲	441	438	21	14	4	6	17
6 5 歲及以上	265	262	19	18	6	5	18
女	5 188	5 147	65	186	36	39	115
1 5 ~ 2 4 歲	351	350	4	37	12	9	15
1 5 ~ 1 9 歲	33	33	0	12	4	4	3
2 0 ~ 2 4 歲	318	316	4	25	8	5	12
2 5 ~ 4 4 歲	2 729	2 706	20	56	8	9	36
2 5 ~ 2 9 歲	627	623	3	10	1	1	6
3 0 ~ 3 4 歲	644	638	3	10	2	2	5
3 5 ~ 3 9 歲	670	664	5	16	2	3	10
4 0 ~ 4 4 歲	787	781	9	19	3	3	14
4 5 ~ 6 4 歲	1 963	1 947	36	75	13	17	53
4 5 ~ 4 9 歲	709	703	8	20	3	4	13
5 0 ~ 5 4 歲	585	580	9	20	4	4	13
5 5 ~ 5 9 歲	421	418	12	20	3	5	15
6 0 ~ 6 4 歲	247	246	7	16	2	3	11
6 5 歲及以上	145	144	5	18	3	4	11

註：經濟因素包括業務不振、無法找到大於 3 5 小時之工作、季節關係；其他原因含全時工作不需 3 5 小時等。

TABLE 54. EMPLOYED PERSONS BY WEEKLY WORK HOURS AND AGE

2023						Unit : Thousand Persons	
At work						有職業 不在工作者 Having a job but not at work	Item
3 0 ~ 3 4 小時 Hours	3 5 ~ 3 9 小時 Hours	4 0 ~ 4 4 小時 Hours	4 5 ~ 4 9 小時 Hours	5 0 ~ 5 9 小時 Hours	6 0 小時 及以上 Hours & above		
137	436	7 169	2 529	553	259	75	Total
13	25	442	149	25	9	3	15 - 24 Years
3	5	41	12	2	0	0	15 - 19 Years
10	21	401	136	23	8	3	20 - 24 Years
48	136	3 796	1 320	259	109	36	25 - 44 Years
8	27	875	291	52	21	7	25 - 29 Years
10	32	914	316	62	24	8	30 - 34 Years
12	34	930	331	62	30	10	35 - 39 Years
17	43	1 077	382	83	35	11	40 - 44 Years
62	210	2 763	993	242	123	32	45 - 64 Years
16	48	955	351	77	36	10	45 - 49 Years
16	55	816	284	70	33	10	50 - 54 Years
16	55	615	221	57	32	8	55 - 59 Years
14	52	378	137	38	21	4	60 - 64 Years
14	65	168	68	27	18	3	65 Years & above
76	242	3 813	1 465	354	178	33	Male
8	13	226	82	15	6	1	15 - 24 Years
3	3	27	8	1	0	0	15 - 19 Years
5	10	199	73	13	6	1	20 - 24 Years
26	72	1 934	742	168	75	13	25 - 44 Years
5	14	433	162	32	14	2	25 - 29 Years
6	17	469	178	41	17	2	30 - 34 Years
6	16	479	188	41	20	3	35 - 39 Years
9	24	553	213	53	24	5	40 - 44 Years
33	117	1 543	596	154	84	16	45 - 64 Years
8	23	495	202	49	24	4	45 - 49 Years
8	30	444	166	44	22	5	50 - 54 Years
8	32	365	137	36	22	5	55 - 59 Years
9	32	240	91	24	15	2	60 - 64 Years
9	40	109	46	17	12	2	65 Years & above
61	194	3 356	1 064	200	81	42	Female
5	12	217	67	10	2	2	15 - 24 Years
1	2	14	4	1	0	0	15 - 19 Years
4	10	202	63	10	2	2	20 - 24 Years
22	65	1 862	578	92	34	23	25 - 44 Years
4	13	442	128	20	6	4	25 - 29 Years
4	14	445	137	21	7	6	30 - 34 Years
7	18	451	143	21	10	6	35 - 39 Years
8	19	524	169	30	10	6	40 - 44 Years
29	93	1 220	396	88	39	16	45 - 64 Years
8	25	460	149	28	13	6	45 - 49 Years
8	25	372	118	26	11	5	50 - 54 Years
8	23	250	84	21	9	3	55 - 59 Years
5	20	138	46	14	6	2	60 - 64 Years
5	25	58	22	10	6	1	65 Years & above

Note : Economic reasons categorized here are referred as causes associated with slack work/business conditions, could not find work more than 35 hours per week, seasonal matter; other reasons include full-time workweek is less than 35 hours, etc.

表 5 5 就業者之主要工作每週工作時數—按年齡分

單位：千人

民國 1 1 2 年

項 目 別	總 計 Total	有職業在工作者				
		合 計	未滿 1 5 小時	1 5 ~ 1 9 小時	2 0 ~ 2 9 小時	3 0 ~ 3 4 小時
		Total	Less than 15 hours	Hours	Hours	Hours
總 計	11 528	11 453	65	79	231	139
1 5 ~ 2 4 歲	735	732	20	18	32	13
1 5 ~ 1 9 歲	85	85	7	7	7	3
2 0 ~ 2 4 歲	650	647	13	11	25	10
2 5 ~ 4 4 歲	5 793	5 757	13	16	61	49
2 5 ~ 2 9 歲	1 296	1 289	2	3	11	8
3 0 ~ 3 4 歲	1 382	1 374	2	3	10	10
3 5 ~ 3 9 歲	1 431	1 422	4	4	15	13
4 0 ~ 4 4 歲	1 684	1 673	5	6	24	18
4 5 ~ 6 4 歲	4 589	4 557	23	37	108	63
4 5 ~ 4 9 歲	1 529	1 519	5	8	24	16
5 0 ~ 5 4 歲	1 323	1 312	6	9	25	17
5 5 ~ 5 9 歲	1 050	1 042	6	11	31	17
6 0 ~ 6 4 歲	688	684	6	9	29	14
6 5 歲及以上	410	406	9	8	30	14
男	6 339	6 306	29	40	113	77
1 5 ~ 2 4 歲	384	382	8	9	17	8
1 5 ~ 1 9 歲	52	51	3	3	4	3
2 0 ~ 2 4 歲	332	331	5	6	13	5
2 5 ~ 4 4 歲	3 064	3 051	5	7	25	27
2 5 ~ 2 9 歲	669	666	1	1	5	5
3 0 ~ 3 4 歲	738	735	1	1	5	6
3 5 ~ 3 9 歲	761	758	1	1	5	6
4 0 ~ 4 4 歲	897	892	2	3	10	10
4 5 ~ 6 4 歲	2 626	2 610	10	20	53	34
4 5 ~ 4 9 歲	820	816	2	3	10	8
5 0 ~ 5 4 歲	737	732	2	4	11	9
5 5 ~ 5 9 歲	629	624	2	6	15	8
6 0 ~ 6 4 歲	441	438	4	6	17	9
6 5 歲及以上	265	262	6	5	19	9
女	5 188	5 147	36	39	117	62
1 5 ~ 2 4 歲	351	350	12	9	15	5
1 5 ~ 1 9 歲	33	33	4	4	3	1
2 0 ~ 2 4 歲	318	316	8	6	12	4
2 5 ~ 4 4 歲	2 729	2 706	8	9	37	22
2 5 ~ 2 9 歲	627	623	1	1	7	4
3 0 ~ 3 4 歲	644	638	2	2	5	4
3 5 ~ 3 9 歲	670	664	2	3	10	7
4 0 ~ 4 4 歲	787	781	3	3	15	8
4 5 ~ 6 4 歲	1 963	1 947	13	17	54	29
4 5 ~ 4 9 歲	709	703	3	4	13	8
5 0 ~ 5 4 歲	585	580	4	4	14	8
5 5 ~ 5 9 歲	421	418	3	5	15	8
6 0 ~ 6 4 歲	247	246	2	3	12	5
6 5 歲及以上	145	144	3	4	11	5

TABLE 55. EMPLOYED PERSONS BY WEEKLY WORK HOURS FOR MAJOR JOBS AND AGE

2023						Unit : Thousand Persons
At work					有職業 不在工作者 Having a job but not at work	Item
3 5 ~ 3 9小時 Hours	4 0 ~ 4 4小時 Hours	4 5 ~ 4 9小時 Hours	5 0 ~ 5 9小時 Hours	6 0小時及以上 Hours & above		
438	7 170	2 526	549	257	75	Total
25	442	149	25	9	3	15 - 24 Years
5	41	12	2	0	0	15 - 19 Years
21	401	136	23	8	3	20 - 24 Years
137	3 797	1 319	257	108	36	25 - 44 Years
27	875	290	52	21	7	25 - 29 Years
32	915	315	62	24	8	30 - 34 Years
34	930	331	61	30	10	35 - 39 Years
43	1 077	382	82	35	11	40 - 44 Years
210	2 763	991	240	121	32	45 - 64 Years
48	955	350	77	36	10	45 - 49 Years
55	816	283	70	33	10	50 - 54 Years
55	615	221	56	31	8	55 - 59 Years
52	378	137	37	21	4	60 - 64 Years
65	167	68	27	18	3	65 Years & above
243	3 813	1 464	351	177	33	Male
13	225	82	15	6	1	15 - 24 Years
3	27	8	1	0	0	15 - 19 Years
10	199	73	13	6	1	20 - 24 Years
72	1 935	741	166	75	13	25 - 44 Years
15	433	162	32	14	2	25 - 29 Years
18	469	178	41	17	2	30 - 34 Years
16	479	188	40	20	3	35 - 39 Years
24	554	213	53	24	5	40 - 44 Years
118	1 544	595	153	83	16	45 - 64 Years
23	495	201	49	23	4	45 - 49 Years
30	444	166	44	22	5	50 - 54 Years
32	365	137	36	22	5	55 - 59 Years
32	240	91	24	15	2	60 - 64 Years
40	109	46	17	12	2	65 Years & above
195	3 356	1 063	198	80	42	Female
12	216	67	10	2	2	15 - 24 Years
2	14	4	1	0	0	15 - 19 Years
10	202	63	9	2	2	20 - 24 Years
65	1 862	578	91	33	23	25 - 44 Years
13	442	128	20	6	4	25 - 29 Years
14	445	137	21	7	6	30 - 34 Years
18	451	143	21	10	6	35 - 39 Years
19	524	169	29	10	6	40 - 44 Years
93	1 219	396	87	39	16	45 - 64 Years
25	460	149	28	13	6	45 - 49 Years
25	372	118	26	10	5	50 - 54 Years
23	250	84	20	9	3	55 - 59 Years
20	138	46	13	6	2	60 - 64 Years
25	58	22	10	6	1	65 Years & above

表56 就業者之主要工作每週工作時數—按行業分

單位：千人		民國112年				
項 目 別	總 計	有職業在工作者				
		合 計	未滿15小時	15~19小時	20~29小時	30~34小時
	Total	Total	Less than 15 hours	Hours	Hours	Hours
總 計	11 528	11 453	65	79	231	139
農、林、漁、牧業	509	504	6	7	32	14
工 業	4 044	4 028	9	22	57	54
礦業及土石採取業	3	3	-	-	0	0
製 造 業	3 001	2 992	3	7	24	28
電力及燃氣供應業	33	33	-	-	0	0
用水供應及污染整治業	85	84	0	0	2	0
營建工程業	921	915	5	14	32	25
服 務 業	6 974	6 921	50	51	141	71
批發及零售業	1 831	1 825	6	10	32	17
運輸及倉儲業	495	493	2	2	7	5
住宿及餐飲業	877	873	10	14	31	13
出版影音及資通訊業	278	277	1	1	2	1
金融及保險業	434	432	1	1	2	2
不動產業	104	104	0	0	1	1
專業、科學及技術服務業	403	402	1	1	5	2
支援服務業	315	314	2	3	7	3
公共行政及國防：強制性 社會安全	376	374	1	1	5	3
教育業	637	605	14	8	22	9
醫療保健及社會工作服務業	529	528	3	3	9	6
藝術、娛樂及休閒服務業	124	123	1	2	4	2
其他服務業	571	570	8	6	14	7

TABLE 56. EMPLOYED PERSONS BY WEEKLY WORK HOURS FOR MAJOR JOBS AND SECTOR

2023					Unit : Thousand Persons	
At work					有職業 不在工作者 Having a job but not at work	Item
3 5 ~ 3 9小時 Hours	4 0 ~ 4 4小時 Hours	4 5 ~ 4 9小時 Hours	5 0 ~ 5 9小時 Hours	6 0小時及以上 Hours & above		
438	7 170	2 526	549	257	75	Total
113	210	85	28	9	5	Agriculture, Forestry, Fishing & Animal Husbandry
74	2 844	843	100	26	16	Industry
0	2	1	0	0	-	Mining & Quarrying
29	2 186	621	73	20	10	Manufacturing
0	27	6	0	0	0	Electricity & Gas Supply
1	62	15	2	1	1	Water Supply & Remediation Activities
43	566	200	25	5	5	Construction
251	4 115	1 598	421	222	54	Services
79	1 067	437	117	60	6	Wholesale & Retail Trade
17	277	121	40	22	2	Transportation & Storage
49	382	245	90	40	3	Accommodation & Food Service Activities
4	200	56	11	3	1	Information & Communication
5	313	93	14	2	1	Financial & Insurance Activities
2	59	28	10	3	0	Real Estate Activities
10	286	80	14	4	1	Professional, Scientific & Technical Activities
10	173	70	16	29	1	Support Service Activities
2	249	77	22	14	2	Public Administration & Defence; Compulsory Social Security
24	421	99	7	1	32	Education
12	353	108	24	10	1	Human Health & Social Work Activities
10	67	26	8	3	1	Arts, Entertainment & Recreation
29	268	159	48	31	2	Other Service Activities

表 5 6 就業者之主要工作每週工作時數—按行業分（續）

單位：千人

民國 1 1 2 年

項 目 別	總 計 Total	有職業在工作者				
		合 計	未滿 1 5 小時	1 5 ~ 1 9 小時	2 0 ~ 2 9 小時	3 0 ~ 3 4 小時
		Total	Less than 15 hours	Hours	Hours	Hours
男	6 339	6 306	29	40	113	77
農、林、漁、牧業	359	355	6	4	23	10
工 業	2 750	2 740	7	17	42	38
礦業及土石採取業	3	3	-	-	0	0
製 造 業	1 859	1 854	2	5	13	15
電力及燃氣供應業	27	27	-	-	0	0
用水供應及污染整治業	66	65	0	0	1	0
營建工程業	795	790	5	12	28	23
服 務 業	3 229	3 212	16	18	48	29
批發及零售業	875	873	2	3	12	8
運輸及倉儲業	378	377	1	2	5	3
住宿及餐飲業	394	393	3	6	10	5
出版影音及資通訊業	165	164	0	1	1	1
金融及保險業	166	166	0	0	0	0
不動產業	56	56	0	0	0	1
專業、科學及技術服務業	176	176	1	0	2	1
支援服務業	185	184	0	1	3	2
公共行政及國防；強制性社會安全	199	197	0	0	1	1
教育業	179	170	4	2	6	2
醫療保健及社會工作服務業	117	116	0	0	2	2
藝術、娛樂及休閒服務業	63	63	1	1	2	1
其他服務業	277	276	3	2	3	2
女	5 188	5 147	36	39	117	62
農、林、漁、牧業	150	149	1	3	9	4
工 業	1 294	1 288	1	4	15	15
礦業及土石採取業	1	1	-	-	-	-
製 造 業	1 143	1 138	1	3	11	13
電力及燃氣供應業	6	6	-	-	-	-
用水供應及污染整治業	19	19	-	0	1	0
營建工程業	126	125	1	2	4	2
服 務 業	3 745	3 709	34	32	93	42
批發及零售業	956	952	4	7	20	9
運輸及倉儲業	117	117	0	0	3	1
住宿及餐飲業	483	480	7	8	21	8
出版影音及資通訊業	113	113	0	0	1	0
金融及保險業	268	266	1	1	2	1
不動產業	48	48	0	0	1	0
專業、科學及技術服務業	227	226	1	1	3	1
支援服務業	131	130	2	2	5	2
公共行政及國防；強制性社會安全	177	176	1	0	4	2
教育業	457	435	10	6	16	6
醫療保健及社會工作服務業	413	412	3	2	7	4
藝術、娛樂及休閒服務業	61	60	1	1	1	1
其他服務業	295	294	5	4	11	5

TABLE 56. EMPLOYED PERSONS BY WEEKLY WORK HOURS FOR MAJOR JOBS AND SECTOR (Cont.)

2023					Unit : Thousand Persons	
At work					有職業 不在工作者 Having a job but not at work	Item
3 5 ~ 3 9 小時 Hours	4 0 ~ 4 4 小時 Hours	4 5 ~ 4 9 小時 Hours	5 0 ~ 5 9 小時 Hours	6 0 小時及以上 Hours & above		
243	3 813	1 464	351	177	33	Male
80	144	60	21	7	4	Agriculture, Forestry, Fishing & Animal Husbandry
56	1 879	598	81	20	11	Industry
0	2	1	0	0	-	Mining & Quarrying
16	1 331	401	56	15	5	Manufacturing
0	22	5	0	0	0	Electricity & Gas Supply
1	48	12	2	1	1	Water Supply & Remediation Activities
39	477	179	24	4	5	Construction
107	1 790	805	249	150	18	Services
35	487	225	66	35	1	Wholesale & Retail Trade
14	197	98	37	20	2	Transportation & Storage
16	165	117	49	22	1	Accommodation & Food Service Activities
2	117	34	7	2	1	Information & Communication
1	119	38	7	1	0	Financial & Insurance Activities
1	31	15	6	2	0	Real Estate Activities
5	121	36	8	3	0	Professional, Scientific & Technical Activities
5	86	47	14	27	1	Support Service Activities
1	116	46	19	12	1	Public Administration & Defence; Compulsory Social Security
8	115	29	3	1	10	Education
3	72	24	8	5	0	Human Health & Social Work Activities
6	32	13	5	2	0	Arts, Entertainment & Recreation
11	132	84	21	17	1	Other Service Activities
195	3 356	1 063	198	80	42	Female
33	66	24	7	2	1	Agriculture, Forestry, Fishing & Animal Husbandry
18	965	245	19	6	5	Industry
-	0	0	-	-	-	Mining & Quarrying
13	855	220	17	5	5	Manufacturing
-	5	1	0	-	-	Electricity & Gas Supply
0	15	3	0	0	0	Water Supply & Remediation Activities
4	90	21	1	1	1	Construction
144	2 326	793	172	72	36	Services
44	580	212	51	25	4	Wholesale & Retail Trade
4	80	23	3	2	0	Transportation & Storage
33	217	128	41	18	2	Accommodation & Food Service Activities
2	83	22	4	1	0	Information & Communication
3	194	56	8	1	1	Financial & Insurance Activities
1	29	13	3	1	0	Real Estate Activities
5	165	43	6	1	1	Professional, Scientific & Technical Activities
5	87	23	3	2	1	Support Service Activities
1	132	31	4	1	1	Public Administration & Defence; Compulsory Social Security
16	306	70	4	0	22	Education
9	281	84	16	5	1	Human Health & Social Work Activities
4	35	13	3	2	0	Arts, Entertainment & Recreation
18	136	75	27	14	1	Other Service Activities

表 5 7 就業者之主要工作每週工作時數—按從業身分分

單位：千人

民國 1 1 2 年

項 目 別	總 計 Total	有職業在工作者				
		合 計	未滿 1 5 小時	1 5 ~ 1 9 小時	2 0 ~ 2 9 小時	3 0 ~ 3 4 小時
		Total	Less than 15 hours	Hours	Hours	Hours
總 計	11 528	11 453	65	79	231	139
雇 主	451	450	1	1	6	4
自 營 作 業 者	1 295	1 286	15	14	50	23
無 酬 家 屬 工 作 者	475	475	0	4	16	8
受 僱 者	9 306	9 242	49	60	158	104
受 私 人 僱 用 者	8 278	8 244	43	56	140	96
受 政 府 僱 用 者	1 028	998	6	4	18	8
男	6 339	6 306	29	40	113	77
雇 主	354	353	1	1	4	4
自 營 作 業 者	919	914	9	9	34	17
無 酬 家 屬 工 作 者	147	147	0	1	4	3
受 僱 者	4 918	4 893	19	29	71	54
受 私 人 僱 用 者	4 440	4 424	17	28	65	51
受 政 府 僱 用 者	479	469	2	1	6	3
女	5 188	5 147	36	39	117	62
雇 主	97	97	0	0	2	1
自 營 作 業 者	375	372	6	5	16	7
無 酬 家 屬 工 作 者	328	328	-	3	13	5
受 僱 者	4 388	4 349	30	31	87	50
受 私 人 僱 用 者	3 838	3 820	26	28	74	44
受 政 府 僱 用 者	549	529	4	3	13	5

TABLE 57. EMPLOYED PERSONS BY WEEKLY WORK HOURS FOR MAJOR JOBS AND CLASS OF WORKER

2023						Unit : Thousand Persons	
At work					有職業 不在工作者 Having a job but not at work	Item	
3 5 ~ 3 9小時 Hours	4 0 ~ 4 4小時 Hours	4 5 ~ 4 9小時 Hours	5 0 ~ 5 9小時 Hours	6 0小時及以上 Hours & above			
438	7 170	2 526	549	257	75	Total	
17	235	116	45	23	2	Employers	
161	501	307	135	80	9	Own-account workers	
54	205	115	47	27	-	Unpaid family workers	
206	6 229	1 989	323	126	64	Paid employees	
195	5 516	1 799	290	108	34	Private	
10	712	190	33	17	30	Government	
243	3 813	1 464	351	177	33	Male	
12	188	92	34	18	1	Employers	
113	363	217	94	58	6	Own-account workers	
17	65	36	15	7	-	Unpaid family workers	
101	3 197	1 119	208	93	26	Paid employees	
96	2 879	1 022	185	79	16	Private	
5	318	97	24	14	10	Government	
195	3 356	1 063	198	80	42	Female	
5	48	24	12	5	0	Employers	
48	138	90	40	22	3	Own-account workers	
37	139	79	32	20	-	Unpaid family workers	
104	3 031	869	115	32	38	Paid employees	
99	2 637	777	105	29	18	Private	
6	394	92	9	3	20	Government	

表 5 8 就業者之平均每週主要工作時數—按行業與職業分

單位：小時		民國 1 1 2 年			
項 目 別	總計	民意代表、 主管及經理人員	專業人員	技術員及助理專業人員	
	Total	Legislators, Senior Officials & Managers	Professionals	Technicians & Associate Professionals	
總 計	41.89	42.57	41.44	41.90	
農、林、漁、牧業	39.58	45.04	39.50	41.66	
工 業	41.48	42.25	42.47	41.87	
礦業及土石採取業	42.15	42.40	40.00	40.97	
製 造 業	41.74	42.31	42.48	41.77	
電力及燃氣供應業	41.51	41.84	41.11	42.16	
用水供應及污染整治業	41.32	41.69	41.56	42.02	
營建工程業	40.67	41.79	42.69	42.33	
服 務 業	42.30	42.81	41.03	41.93	
批發及零售業	42.68	42.10	42.61	42.19	
運輸及倉儲業	43.18	42.77	41.39	41.76	
住宿及餐飲業	42.83	44.88	40.68	42.04	
出版影音及資通訊業	41.84	42.22	42.10	41.56	
金融及保險業	41.94	42.58	41.97	42.03	
不動產業	43.33	43.17	41.59	43.81	
專業、科學及技術服務業	41.62	41.85	41.65	41.77	
支援服務業	43.31	42.69	40.29	42.13	
公共行政及國防：強制性 社會安全	42.73	45.89	42.22	41.89	
教育業	39.50	41.27	39.78	39.78	
醫療保健及社會工作服務業	41.82	42.43	42.77	41.34	
藝術、娛樂及休閒服務業	41.43	44.68	38.77	41.26	
其他服務業	43.02	42.00	26.60	42.33	

TABLE 58. EMPLOYED PERSONS BY AVERAGE WEEKLY WORK HOURS FOR MAJOR JOBS,
SECTOR, AND OCCUPATION

2023					Unit : Hour
事務支援人員	服務及銷售工作人員	農、林、漁、牧業 生產人員	技藝有關工作人員、 機械設備操作及勞力工	Item	
Clerical Support Workers	Service & Sales Workers	Skilled Agricultural, Forestry & Fishery Workers	Craft & Machine Operation Related Workers		
41.12	43.59	39.75	41.46	Total	
41.40	44.41	39.75	37.87	Agriculture, Forestry, Fishing & Animal Husbandry	
41.18	43.20	39.23	41.17	Industry	
40.68	42.96	-	42.63	Mining & Quarrying	
41.29	43.25	40.00	41.57	Manufacturing	
41.02	44.21	-	40.99	Electricity & Gas Supply	
40.93	41.32	-	41.20	Water Supply & Remediation Activities	
40.62	42.57	39.06	40.32	Construction	
41.09	43.59	40.67	42.26	Services	
41.24	43.35	40.00	42.05	Wholesale & Retail Trade	
41.36	41.39	-	44.10	Transportation & Storage	
43.16	43.21	42.47	39.40	Accommodation & Food Service Activities	
41.43	40.52	-	40.47	Information & Communication	
41.66	41.10	-	40.27	Financial & Insurance Activities	
40.96	41.55	-	37.09	Real Estate Activities	
41.35	44.63	39.56	39.80	Professional, Scientific & Technical Activities	
41.06	48.64	39.22	39.35	Support Service Activities	
40.69	46.81	40.92	37.19	Public Administration & Defence; Compulsory Social Security	
38.05	38.96	-	38.15	Education	
40.65	41.21	-	39.82	Human Health & Social Work Activities	
41.39	43.95	42.78	40.12	Arts, Entertainment & Recreation	
42.02	43.53	41.04	43.99	Other Service Activities	

表 5 8 就業者之平均每週主要工作時數—按行業與職業分（續）

單位：小時

民國 1 1 2 年

項 目 別	總 計 Total	民意代表、 主管及經理人員 Legislators, Senior Officials & Managers	專業人員 Professionals	技術員及助理專業人員 Technicians & Associate Professionals
男	42.29	42.78	41.96	42.24
農、林、漁、牧業	39.58	43.89	39.50	41.74
工 業	41.56	42.36	42.62	42.07
礦業及土石採取業	42.41	42.40	40.00	41.14
製 造 業	41.91	42.44	42.65	41.94
電力及燃氣供應業	41.58	41.92	41.16	42.27
用水供應及污染整治業	41.58	41.53	41.59	42.30
營建工程業	40.73	41.79	42.77	42.58
服 務 業	43.21	43.19	41.40	42.38
批發及零售業	43.32	42.54	43.49	42.51
運輸及倉儲業	43.74	42.78	40.91	41.83
住宿及餐飲業	43.79	44.66	39.77	42.21
出版影音及資通訊業	41.97	42.60	42.12	41.64
金融及保險業	42.26	42.37	42.00	42.47
不動產業	43.80	43.70	41.41	44.08
專業、科學及技術服務業	41.88	42.11	42.02	42.04
支援服務業	45.58	43.16	39.94	42.44
公共行政及國防；強制性 社會安全	44.19	46.22	42.07	42.42
教育業	39.67	42.55	39.81	40.55
醫療保健及社會工作服務業	42.70	43.89	43.57	42.49
藝術、娛樂及休閒服務業	41.53	45.43	38.12	40.94
其他服務業	43.88	42.05	28.13	42.84
女	41.40	42.05	40.91	41.53
農、林、漁、牧業	39.60	47.28	-	41.54
工 業	41.32	41.72	41.81	41.49
礦業及土石採取業	40.72	-	-	40.51
製 造 業	41.45	41.71	41.77	41.50
電力及燃氣供應業	41.23	40.00	40.64	41.66
用水供應及污染整治業	40.44	42.54	35.00	40.91
營建工程業	40.30	41.82	42.42	41.43
服 務 業	41.50	42.15	40.79	41.54
批發及零售業	42.10	41.23	41.50	41.75
運輸及倉儲業	41.35	42.76	42.48	41.65
住宿及餐飲業	42.06	45.12	41.02	41.91
出版影音及資通訊業	41.66	41.44	42.05	41.46
金融及保險業	41.74	42.80	41.94	41.75
不動產業	42.78	40.73	41.63	43.43
專業、科學及技術服務業	41.41	41.43	41.26	41.56
支援服務業	40.09	41.61	40.50	41.76
公共行政及國防；強制性 社會安全	41.10	44.90	42.33	41.46
教育業	39.44	40.10	39.77	39.34
醫療保健及社會工作服務業	41.57	41.49	42.52	41.07
藝術、娛樂及休閒服務業	41.32	42.62	39.47	41.83
其他服務業	42.21	41.90	25.06	41.95

TABLE 58. EMPLOYED PERSONS BY AVERAGE WEEKLY WORK HOURS FOR MAJOR JOBS,
SECTOR, AND OCCUPATION (Cont.)

2023					Unit : Hour
事務支援人員	服務及銷售工作人員	農、林、漁、牧業 生產人員	技藝有關工作人員、 機械設備操作及勞力工	Item	
Clerical Support Workers	Service & Sales Workers	Skilled Agricultural, Forestry & Fishery Workers	Craft & Machine Operation Related Workers		
41.46	44.71	39.69	41.80	Male	
41.64	46.06	39.69	38.05	Agriculture, Forestry, Fishing & Animal Husbandry	
41.61	43.94	39.23	41.13	Industry	
40.00	42.96	-	42.66	Mining & Quarrying	
41.67	44.11	40.00	41.60	Manufacturing	
40.93	45.19	-	41.01	Electricity & Gas Supply	
41.33	41.32	-	41.43	Water Supply & Remediation Activities	
41.55	42.29	39.06	40.41	Construction	
41.41	44.72	40.58	43.40	Services	
41.80	44.05	40.00	42.94	Wholesale & Retail Trade	
41.70	43.13	-	44.32	Transportation & Storage	
44.30	44.09	42.47	40.18	Accommodation & Food Service Activities	
41.73	38.55	-	40.55	Information & Communication	
41.81	42.74	-	41.69	Financial & Insurance Activities	
40.35	41.69	-	37.55	Real Estate Activities	
41.61	46.81	38.55	39.09	Professional, Scientific & Technical Activities	
42.25	48.98	39.15	40.47	Support Service Activities	
41.14	47.03	41.85	39.37	Public Administration & Defence; Compulsory Social Security	
35.51	41.30	-	39.29	Education	
40.62	42.19	-	41.11	Human Health & Social Work Activities	
42.70	44.12	44.16	40.70	Arts, Entertainment & Recreation	
41.83	43.85	41.04	44.76	Other Service Activities	
41.02	42.67	39.91	40.48	Female	
41.35	43.06	39.90	37.65	Agriculture, Forestry, Fishing & Animal Husbandry	
41.08	41.01	-	41.30	Industry	
40.71	-	-	41.48	Mining & Quarrying	
41.20	40.88	-	41.50	Manufacturing	
41.14	40.00	-	40.71	Electricity & Gas Supply	
40.84	-	-	40.04	Water Supply & Remediation Activities	
40.53	43.94	-	38.79	Construction	
40.99	42.67	40.85	38.90	Services	
41.13	42.83	-	39.11	Wholesale & Retail Trade	
41.09	40.48	-	41.78	Transportation & Storage	
42.61	42.43	-	38.99	Accommodation & Food Service Activities	
41.34	41.85	-	39.84	Information & Communication	
41.61	39.72	-	33.92	Financial & Insurance Activities	
41.03	41.20	-	33.36	Real Estate Activities	
41.29	43.95	41.30	41.77	Professional, Scientific & Technical Activities	
40.73	45.28	40.00	38.57	Support Service Activities	
40.53	44.95	40.00	33.82	Public Administration & Defence; Compulsory Social Security	
38.69	38.06	-	36.88	Education	
40.65	40.97	-	37.72	Human Health & Social Work Activities	
40.85	43.76	41.67	39.29	Arts, Entertainment & Recreation	
42.06	43.44	-	38.40	Other Service Activities	

四、失業

(4)Unemployment

表59 失業者之失業原因—按年齡分

單位：人

民國112年

項 目 別	總 計 Total	初次尋職者 New jobseekers	非初次尋職者			
			合計 Total	工作場所業 務緊縮或歇業 Business shrunk or establishment closed	對原有工作 不滿意 Not satisfied to that job	傷病或健康不良 Wound, illness or ill health
總 計	415 414	91 041	324 373	114 153	165 415	7 207
15~24歲	94 466	62 145	32 321	5 605	21 979	642
15~19歲	7 773	5 604	2 169	427	1 578	36
20~24歲	86 693	56 541	30 152	5 178	20 401	606
25~44歲	217 103	28 521	188 582	55 597	114 776	2 796
25~29歲	82 529	22 618	59 910	11 492	43 370	547
30~34歲	52 779	4 081	48 698	13 153	31 781	694
35~39歲	39 038	1 518	37 520	11 152	21 961	1 068
40~44歲	42 758	305	42 453	19 800	17 664	487
45~64歲	101 612	375	101 237	52 230	28 411	3 577
45~49歲	38 494	-	38 494	18 126	13 047	1 294
50~54歲	27 734	71	27 663	14 421	8 016	1 056
55~59歲	23 444	-	23 444	12 235	5 955	727
60~64歲	11 940	304	11 636	7 448	1 393	501
65歲及以上	2 234	-	2 234	721	249	192
男	229 013	44 539	184 475	66 343	94 281	3 514
15~24歲	45 200	29 142	16 059	2 369	11 393	524
15~19歲	4 465	3 182	1 283	166	1 080	-
20~24歲	40 735	25 960	14 776	2 203	10 314	524
25~44歲	122 881	15 397	107 484	33 077	64 888	1 350
25~29歲	45 794	12 746	33 048	5 736	24 654	311
30~34歲	28 779	1 938	26 841	8 446	16 661	202
35~39歲	21 858	409	21 450	7 151	12 308	505
40~44歲	26 449	305	26 145	11 743	11 265	331
45~64歲	59 623	-	59 623	30 498	17 972	1 473
45~49歲	21 076	-	21 076	8 900	8 535	749
50~54歲	17 953	-	17 953	10 173	4 627	437
55~59歲	13 498	-	13 498	7 095	3 656	285
60~64歲	7 097	-	7 097	4 330	1 154	1
65歲及以上	1 309	-	1 309	400	28	168
女	186 401	46 502	139 899	47 810	71 134	3 693
15~24歲	49 265	33 003	16 262	3 236	10 586	118
15~19歲	3 308	2 422	886	261	499	36
20~24歲	45 957	30 581	15 376	2 975	10 088	82
25~44歲	94 222	13 124	81 098	22 520	49 888	1 447
25~29歲	36 735	9 872	26 863	5 756	18 716	236
30~34歲	23 999	2 143	21 857	4 707	15 120	491
35~39歲	17 180	1 109	16 071	4 001	9 653	563
40~44歲	16 309	-	16 309	8 056	6 399	156
45~64歲	41 989	375	41 614	21 733	10 439	2 105
45~49歲	17 418	-	17 418	9 226	4 512	544
50~54歲	9 781	71	9 710	4 249	3 389	619
55~59歲	9 947	-	9 947	5 141	2 299	441
60~64歲	4 844	304	4 540	3 118	239	500
65歲及以上	924	-	924	321	221	24

TABLE 59. UNEMPLOYED PERSONS BY REASON FOR UNEMPLOYMENT AND AGE

2023							Unit : Person
Experienced jobseekers							Item
季節性或臨時性 工作結束 Seasonal or temporary work of that job completed	結婚或生育 Marriage or childbirth	退 休 Retirement	照顧未滿 12歲子女 Taking care of children under age 12	照顧滿65歲 年長家屬 Taking care of older family members age 65 & above	做家事 (含照顧其他家人) Housekeeping (including taking care of other family members)	其 他 Others	
30 317	958	494	567	1 565	756	2 941	Total
2 848	-	-	-	-	377	869	15 - 24 Years
128	-	-	-	-	-	-	15 - 19 Years
2 720	-	-	-	-	377	869	20 - 24 Years
12 609	760	136	406	281	208	1 014	25 - 44 Years
4 013	8	-	-	-	17	463	25 - 29 Years
2 482	275	9	63	27	-	214	30 - 34 Years
2 646	105	-	209	67	190	121	35 - 39 Years
3 469	371	126	134	186	-	216	40 - 44 Years
13 953	199	235	160	1 284	172	1 016	45 - 64 Years
4 826	111	21	160	341	64	505	45 - 49 Years
3 542	-	26	-	552	51	-	50 - 54 Years
3 923	62	27	-	136	-	379	55 - 59 Years
1 662	26	161	-	256	58	132	60 - 64 Years
907	-	123	-	-	-	42	65 Years & above
16 643	-	374	171	930	250	1 968	Male
1 085	-	-	-	-	-	688	15 - 24 Years
38	-	-	-	-	-	-	15 - 19 Years
1 047	-	-	-	-	-	688	20 - 24 Years
7 148	-	136	88	63	153	583	25 - 44 Years
2 053	-	-	-	-	17	277	25 - 29 Years
1 298	-	9	63	27	-	135	30 - 34 Years
1 241	-	-	25	36	135	48	35 - 39 Years
2 556	-	126	-	-	-	123	40 - 44 Years
7 742	-	235	84	867	98	655	45 - 64 Years
1 982	-	21	84	312	40	452	45 - 49 Years
2 317	-	26	-	375	-	-	50 - 54 Years
2 230	-	27	-	104	-	101	55 - 59 Years
1 214	-	161	-	77	58	103	60 - 64 Years
668	-	4	-	-	-	42	65 Years & above
13 674	958	120	395	635	506	973	Female
1 764	-	-	-	-	377	181	15 - 24 Years
91	-	-	-	-	-	-	15 - 19 Years
1 673	-	-	-	-	377	181	20 - 24 Years
5 461	760	-	319	218	55	431	25 - 44 Years
1 960	8	-	-	-	-	186	25 - 29 Years
1 184	275	-	-	-	-	79	30 - 34 Years
1 405	105	-	185	32	55	73	35 - 39 Years
913	371	-	134	186	-	93	40 - 44 Years
6 210	199	-	76	417	75	361	45 - 64 Years
2 844	111	-	76	29	24	53	45 - 49 Years
1 225	-	-	-	177	51	-	50 - 54 Years
1 694	62	-	-	32	-	278	55 - 59 Years
448	26	-	-	180	-	30	60 - 64 Years
239	-	120	-	-	-	-	65 Years & above

表 60 失業者之教育程度—按年齡分

TABLE 60. UNEMPLOYED PERSONS BY EDUCATIONAL ATTAINMENT AND AGE

		民國 112 年 2023					Unit : Person			
項 目 別 Item	總 計 Total	國 中 及 以 下 Junior high & below			高級中等 (高中、高職) Senior high school (regular & vocational)	大 專 及 以 上 Junior college & above				
		合計 Total	國小 及以下 Primary school & below	國中 Junior high		合計 Total	專科 Junior college	大學 University	研究所 Graduate school	
總 計 Total	415 414	35 881	6 058	29 823	115 945	263 588	44 203	186 788	32 597	
1 5 ~ 2 4 歲 Years	94 466	1 721	-	1 721	22 748	69 997	4 045	62 561	3 391	
1 5 ~ 1 9 歲 Years	7 773	735	-	735	5 933	1 106	145	961	-	
2 0 ~ 2 4 歲 Years	86 693	986	-	986	16 815	68 891	3 900	61 600	3 391	
2 5 ~ 4 4 歲 Years	217 103	8 923	102	8 822	55 630	152 550	19 517	109 213	23 821	
2 5 ~ 2 9 歲 Years	82 529	2 079	-	2 079	15 182	65 268	4 056	50 234	10 978	
3 0 ~ 3 4 歲 Years	52 779	1 175	102	1 073	9 860	41 744	3 466	30 992	7 287	
3 5 ~ 3 9 歲 Years	39 038	764	-	764	13 356	24 918	4 591	17 209	3 118	
4 0 ~ 4 4 歲 Years	42 758	4 905	-	4 905	17 232	20 620	7 404	10 779	2 437	
4 5 ~ 6 4 歲 Years	101 612	23 649	4 755	18 894	37 043	40 920	20 580	14 999	5 341	
4 5 ~ 4 9 歲 Years	38 494	4 442	-	4 442	13 726	20 326	8 921	9 090	2 314	
5 0 ~ 5 4 歲 Years	27 734	4 817	359	4 458	11 792	11 125	6 735	2 831	1 558	
5 5 ~ 5 9 歲 Years	23 444	9 067	2 882	6 185	8 463	5 915	2 880	1 997	1 037	
6 0 ~ 6 4 歲 Years	11 940	5 323	1 514	3 810	3 063	3 554	2 043	1 080	431	
6 5 歲及以上 Years & above	2 234	1 588	1 201	386	524	122	62	15	45	
男 Male	229 013	23 201	3 045	20 156	70 252	135 560	26 760	89 399	19 401	
1 5 ~ 2 4 歲 Years	45 200	1 707	-	1 707	13 636	29 858	1 181	26 374	2 304	
1 5 ~ 1 9 歲 Years	4 465	720	-	720	3 023	722	-	722	-	
2 0 ~ 2 4 歲 Years	40 735	986	-	986	10 613	29 136	1 181	25 652	2 304	
2 5 ~ 4 4 歲 Years	122 881	5 824	-	5 824	34 773	82 284	12 030	56 667	13 587	
2 5 ~ 2 9 歲 Years	45 794	1 533	-	1 533	10 638	33 623	2 254	25 411	5 959	
3 0 ~ 3 4 歲 Years	28 779	429	-	429	5 315	23 035	2 126	16 722	4 188	
3 5 ~ 3 9 歲 Years	21 858	418	-	418	8 320	13 120	2 918	8 256	1 946	
4 0 ~ 4 4 歲 Years	26 449	3 444	-	3 444	10 500	12 505	4 733	6 278	1 494	
4 5 ~ 6 4 歲 Years	59 623	14 768	2 334	12 435	21 515	23 340	13 520	6 354	3 466	
4 5 ~ 4 9 歲 Years	21 076	2 232	-	2 232	8 607	10 237	5 524	3 409	1 304	
5 0 ~ 5 4 歲 Years	17 953	3 451	-	3 451	6 417	8 085	5 155	1 598	1 332	
5 5 ~ 5 9 歲 Years	13 498	5 990	1 808	4 182	4 759	2 749	1 408	815	526	
6 0 ~ 6 4 歲 Years	7 097	3 095	526	2 569	1 732	2 270	1 433	532	305	
6 5 歲及以上 Years & above	1 309	902	711	191	328	78	30	4	45	
女 Female	186 401	12 680	3 013	9 667	45 693	128 028	17 443	97 390	13 196	
1 5 ~ 2 4 歲 Years	49 265	15	-	15	9 112	40 139	2 864	36 188	1 087	
1 5 ~ 1 9 歲 Years	3 308	15	-	15	2 910	384	145	239	-	
2 0 ~ 2 4 歲 Years	45 957	-	-	-	6 203	39 755	2 719	35 948	1 087	
2 5 ~ 4 4 歲 Years	94 222	3 099	102	2 997	20 857	70 266	7 487	52 546	10 234	
2 5 ~ 2 9 歲 Years	36 735	546	-	546	4 544	31 645	1 802	24 823	5 020	
3 0 ~ 3 4 歲 Years	23 999	746	102	644	4 545	18 709	1 340	14 270	3 099	
3 5 ~ 3 9 歲 Years	17 180	345	-	345	5 036	11 798	1 673	8 953	1 172	
4 0 ~ 4 4 歲 Years	16 309	1 462	-	1 462	6 732	8 115	2 671	4 500	943	
4 5 ~ 6 4 歲 Years	41 989	8 881	2 421	6 460	15 528	17 580	7 060	8 645	1 875	
4 5 ~ 4 9 歲 Years	17 418	2 210	-	2 210	5 119	10 089	3 397	5 681	1 011	
5 0 ~ 5 4 歲 Years	9 781	1 365	359	1 007	5 375	3 040	1 580	1 234	227	
5 5 ~ 5 9 歲 Years	9 947	3 077	1 074	2 002	3 704	3 166	1 473	1 182	511	
6 0 ~ 6 4 歲 Years	4 844	2 229	988	1 241	1 331	1 284	610	548	126	
6 5 歲及以上 Years & above	924	685	490	195	196	44	33	11	-	

表 6 1 教育程度別失業率—按年齡分
TABLE 61. UNEMPLOYMENT RATES BY EDUCATIONAL ATTAINMENT AND AGE

單位：%		民國 1 1 2 年 2023					Unit：%			
項 目 別 Item	總 計 Total	國 中 及 以 下 Junior high & below			高級中等 (高中、高職) Senior high school (regular & vocational)	大 專 及 以 上 Junior college & above				
		合計 Total	國小 及以下 Primary school & below	國中 Junior high		合計 Total	專科 Junior college	大學 University	研究所 Graduate school	
總 計 Total	3.48	2.36	1.34	2.79	3.20	3.88	2.56	4.80	2.74	
1 5 ~ 2 4 歲 Years	11.39	4.86	-	4.86	7.34	14.45	6.94	15.22	22.68	
1 5 ~ 1 9 歲 Years	8.39	6.16	-	6.16	9.60	5.85	6.51	5.77	-	
2 0 ~ 2 4 歲 Years	11.76	4.21	-	4.21	6.77	14.80	6.96	15.62	22.68	
2 5 ~ 4 4 歲 Years	3.61	3.50	0.34	3.93	3.65	3.60	2.97	3.92	3.00	
2 5 ~ 2 9 歲 Years	5.99	6.73	-	7.07	5.28	6.16	4.81	6.08	7.35	
3 0 ~ 3 4 歲 Years	3.68	4.30	5.15	4.23	3.38	3.74	4.13	3.79	3.39	
3 5 ~ 3 9 歲 Years	2.66	1.22	-	1.41	3.41	2.45	2.81	2.71	1.43	
4 0 ~ 4 4 歲 Years	2.48	3.67	-	4.25	3.12	1.98	2.27	2.14	1.15	
4 5 ~ 6 4 歲 Years	2.17	2.51	2.41	2.54	2.16	2.01	2.10	2.22	1.43	
4 5 ~ 4 9 歲 Years	2.46	2.86	-	3.22	2.49	2.36	2.32	2.89	1.43	
5 0 ~ 5 4 歲 Years	2.05	2.58	1.68	2.70	2.18	1.79	2.20	1.43	1.31	
5 5 ~ 5 9 歲 Years	2.18	3.12	5.68	2.58	2.09	1.56	1.44	1.80	1.54	
6 0 ~ 6 4 歲 Years	1.71	1.72	1.40	1.89	1.39	2.10	2.24	2.08	1.63	
6 5 歲及以上 Years & above	0.54	0.55	0.53	0.60	0.76	0.23	0.24	0.08	0.67	
男 Male	3.49	2.56	1.16	3.12	3.29	3.85	2.87	4.70	2.82	
1 5 ~ 2 4 歲 Years	10.54	6.54	-	6.54	6.96	14.42	5.04	14.95	31.88	
1 5 ~ 1 9 歲 Years	7.98	7.53	-	7.53	8.11	7.91	-	8.46	-	
2 0 ~ 2 4 歲 Years	10.92	5.96	-	5.96	6.69	14.72	5.17	15.28	31.88	
2 5 ~ 4 4 歲 Years	3.86	4.46	-	4.58	3.81	3.84	3.66	4.15	3.02	
2 5 ~ 2 9 歲 Years	6.41	7.14	-	7.56	5.87	6.57	5.71	6.48	7.42	
3 0 ~ 3 4 歲 Years	3.75	2.77	-	2.83	2.95	4.03	5.02	4.12	3.42	
3 5 ~ 3 9 歲 Years	2.79	1.55	-	1.55	3.63	2.49	3.34	2.63	1.56	
4 0 ~ 4 4 歲 Years	2.86	5.17	-	5.31	3.27	2.34	2.97	2.48	1.22	
4 5 ~ 6 4 歲 Years	2.22	2.62	2.12	2.74	2.18	2.06	2.40	1.84	1.54	
4 5 ~ 4 9 歲 Years	2.51	2.64	-	2.80	2.80	2.28	2.77	2.18	1.41	
5 0 ~ 5 4 歲 Years	2.38	3.17	-	3.49	2.12	2.36	2.91	1.66	1.91	
5 5 ~ 5 9 歲 Years	2.10	3.41	6.34	2.84	2.01	1.20	1.12	1.34	1.21	
6 0 ~ 6 4 歲 Years	1.59	1.59	0.79	2.01	1.24	2.00	2.34	1.63	1.56	
6 5 歲及以上 Years & above	0.49	0.48	0.48	0.49	0.76	0.22	0.17	0.03	0.89	
女 Female	3.47	2.06	1.57	2.28	3.08	3.91	2.21	4.90	2.64	
1 5 ~ 2 4 歲 Years	12.30	0.16	-	0.16	7.98	14.48	8.23	15.42	14.08	
1 5 ~ 1 9 歲 Years	9.02	0.61	-	0.61	11.86	3.93	8.85	2.94	-	
2 0 ~ 2 4 歲 Years	12.62	-	-	-	6.92	14.87	8.20	15.87	14.08	
2 5 ~ 4 4 歲 Years	3.34	2.50	0.38	3.08	3.42	3.36	2.27	3.71	2.99	
2 5 ~ 2 9 歲 Years	5.53	5.79	-	5.98	4.27	5.77	4.02	5.71	7.28	
3 0 ~ 3 4 歲 Years	3.59	6.30	6.10	6.33	4.08	3.43	3.23	3.47	3.35	
3 5 ~ 3 9 歲 Years	2.50	0.97	-	1.26	3.10	2.41	2.20	2.79	1.26	
4 0 ~ 4 4 歲 Years	2.03	2.18	-	2.89	2.93	1.60	1.60	1.79	1.07	
4 5 ~ 6 4 歲 Years	2.09	2.35	2.78	2.22	2.12	1.96	1.69	2.63	1.26	
4 5 ~ 4 9 歲 Years	2.40	3.14	-	3.79	2.10	2.45	1.83	3.59	1.47	
5 0 ~ 5 4 歲 Years	1.64	1.76	3.17	1.52	2.26	1.09	1.22	1.22	0.46	
5 5 ~ 5 9 歲 Years	2.31	2.69	4.83	2.17	2.19	2.14	1.99	2.35	2.14	
6 0 ~ 6 4 歲 Years	1.92	1.93	2.39	1.67	1.65	2.29	2.05	2.82	1.85	
6 5 歲及以上 Years & above	0.63	0.66	0.63	0.75	0.76	0.27	0.39	0.18	-	

表 6 2 婚姻狀況別失業率—按年齡分
TABLE 62. UNEMPLOYMENT RATES BY MARITAL STATUS AND AGE

單位：%	民國 1 1 2 年 2023				Unit：%
項 目 別 Item	總 計 Total	未 婚 Never married	有配偶或同居 Married, spouse present or cohabited	離婚、分居或喪偶 Divorced, separated or widowed	
總 計 Total	3.48	6.11	1.34	3.34	
1 5 ~ 2 4 歲 Years	11.39	11.64	3.22	2.66	
1 5 ~ 1 9 歲 Years	8.39	8.45	-	-	
2 0 ~ 2 4 歲 Years	11.76	12.05	3.31	2.68	
2 5 ~ 4 4 歲 Years	3.61	5.17	1.33	3.78	
2 5 ~ 2 9 歲 Years	5.99	6.51	1.96	1.89	
3 0 ~ 3 4 歲 Years	3.68	4.43	1.91	4.05	
3 5 ~ 3 9 歲 Years	2.66	4.70	0.87	2.11	
4 0 ~ 4 4 歲 Years	2.48	4.08	1.33	4.79	
4 5 ~ 6 4 歲 Years	2.17	4.54	1.44	3.42	
4 5 ~ 4 9 歲 Years	2.46	4.89	1.49	3.16	
5 0 ~ 5 4 歲 Years	2.05	4.12	1.37	3.32	
5 5 ~ 5 9 歲 Years	2.18	4.43	1.53	4.11	
6 0 ~ 6 4 歲 Years	1.71	3.85	1.30	3.01	
6 5 歲及以上 Years & above	0.54	-	0.32	1.48	
男 Male	3.49	6.01	1.42	3.57	
1 5 ~ 2 4 歲 Years	10.54	10.65	5.39	9.25	
1 5 ~ 1 9 歲 Years	7.98	8.00	-	-	
2 0 ~ 2 4 歲 Years	10.92	11.05	5.50	9.25	
2 5 ~ 4 4 歲 Years	3.86	5.29	1.44	4.27	
2 5 ~ 2 9 歲 Years	6.41	6.78	3.10	3.70	
3 0 ~ 3 4 歲 Years	3.75	4.58	1.63	2.02	
3 5 ~ 3 9 歲 Years	2.79	4.60	0.86	2.20	
4 0 ~ 4 4 歲 Years	2.86	4.43	1.54	6.10	
4 5 ~ 6 4 歲 Years	2.22	4.75	1.53	3.41	
4 5 ~ 4 9 歲 Years	2.51	4.71	1.62	2.90	
5 0 ~ 5 4 歲 Years	2.38	5.04	1.56	4.02	
5 5 ~ 5 9 歲 Years	2.10	4.39	1.65	3.29	
6 0 ~ 6 4 歲 Years	1.59	4.65	1.17	3.35	
6 5 歲及以上 Years & above	0.49	-	0.25	2.35	
女 Female	3.47	6.25	1.25	3.15	
1 5 ~ 2 4 歲 Years	12.30	12.71	1.73	-	
1 5 ~ 1 9 歲 Years	9.02	9.14	-	-	
2 0 ~ 2 4 歲 Years	12.62	13.08	1.80	-	
2 5 ~ 4 4 歲 Years	3.34	5.01	1.23	3.37	
2 5 ~ 2 9 歲 Years	5.53	6.21	0.97	0.43	
3 0 ~ 3 4 歲 Years	3.59	4.24	2.16	6.07	
3 5 ~ 3 9 歲 Years	2.50	4.85	0.87	2.03	
4 0 ~ 4 4 歲 Years	2.03	3.56	1.12	3.74	
4 5 ~ 6 4 歲 Years	2.09	4.26	1.31	3.43	
4 5 ~ 4 9 歲 Years	2.40	5.15	1.35	3.41	
5 0 ~ 5 4 歲 Years	1.64	2.97	1.12	2.65	
5 5 ~ 5 9 歲 Years	2.31	4.48	1.34	4.85	
6 0 ~ 6 4 歲 Years	1.92	2.66	1.58	2.74	
6 5 歲及以上 Years & above	0.63	-	0.49	0.94	

表 6 3 婚姻狀況別失業率—按教育程度分

TABLE 63. UNEMPLOYMENT RATES BY MARITAL STATUS AND EDUCATIONAL ATTAINMENT

單位：%		民國 1 1 2 年 2023			Unit：%
項 目 別 Item	總 計 Total	未 婚 Never married	有配偶或同居 Married, spouse present or cohabited	離婚、分居或喪偶 Divorced, separated or widowed	
總 計 Total	3.48	6.11	1.34	3.34	
國中及以下 Junior high & below	2.36	4.60	1.42	4.00	
國小及以下 Primary school & below	1.34	2.02	0.98	2.43	
國 中 Junior high	2.79	4.92	1.63	4.78	
高級中等（高中、高職） Senior high school (regular & vocational)	3.20	5.65	1.61	3.18	
大專及以上 Junior college & above	3.88	6.38	1.15	2.83	
專 科 Junior college	2.56	5.60	1.14	2.63	
大 學 University	4.80	6.96	1.21	3.27	
研究所 Graduate school	2.74	4.62	1.00	2.20	
男 Male	3.49	6.01	1.42	3.57	
國中及以下 Junior high & below	2.56	5.02	1.37	4.80	
國小及以下 Primary school & below	1.16	2.29	1.01	1.42	
國 中 Junior high	3.12	5.38	1.56	6.08	
高級中等（高中、高職） Senior high school (regular & vocational)	3.29	5.33	1.70	3.25	
大專及以上 Junior college & above	3.85	6.45	1.26	2.76	
專 科 Junior college	2.87	6.05	1.39	3.35	
大 學 University	4.70	6.97	1.13	1.98	
研究所 Graduate school	2.82	4.78	1.28	2.55	
女 Female	3.47	6.25	1.25	3.15	
國中及以下 Junior high & below	2.06	2.70	1.49	3.39	
國小及以下 Primary school & below	1.57	-	0.94	2.99	
國 中 Junior high	2.28	2.91	1.73	3.63	
高級中等（高中、高職） Senior high school (regular & vocational)	3.08	6.28	1.51	3.12	
大專及以上 Junior college & above	3.91	6.32	1.02	2.90	
專 科 Junior college	2.21	5.08	0.84	1.97	
大 學 University	4.90	6.96	1.30	4.19	
研究所 Graduate school	2.64	4.44	0.51	1.91	

表 6 4 失業者之失業週數—按性別、年齡與教育程度分
 TABLE 64. UNEMPLOYED PERSONS BY DURATION OF UNEMPLOYMENT, SEX,
 AGE, AND EDUCATIONAL ATTAINMENT

民國 1 1 2 年
 2023

單位：人

Unit：Person

項 目 別 Item	總 計 Total	失業期間 Duration of unemployment						平均失業週數 (週) Average weeks of unemployment
		1~2 週 Weeks	3~4 週 Weeks	5~13 週 Weeks	14~26 週 Weeks	27~52 週 Weeks	53 週 及以上 Weeks & above	
總 計 Total	415 414	40 713	46 849	128 076	78 079	72 202	49 495	21.19
男 Male	229 013	22 023	25 434	69 164	43 031	40 672	28 690	22.02
女 Female	186 401	18 690	21 416	58 912	35 048	31 530	20 805	20.17
年齡 Age								
15~24 歲 Years	94 466	13 281	12 327	31 780	18 017	11 821	7 240	16.33
15~19 歲 Years	7 773	1 153	1 723	2 374	1 935	448	140	11.11
20~24 歲 Years	86 693	12 128	10 603	29 406	16 081	11 373	7 100	16.79
25~44 歲 Years	217 103	16 290	21 176	67 837	42 097	39 599	30 104	23.09
25~29 歲 Years	82 529	6 112	7 974	24 507	16 596	16 050	11 290	23.28
30~34 歲 Years	52 779	3 133	4 907	17 845	8 119	11 155	7 621	24.80
35~39 歲 Years	39 038	2 524	4 065	11 773	8 095	6 549	6 032	22.89
40~44 歲 Years	42 758	4 521	4 230	13 712	9 288	5 845	5 162	20.79
45~64 歲 Years	101 612	10 670	12 896	27 854	17 805	20 697	11 691	21.72
45~49 歲 Years	38 494	3 451	4 514	11 457	6 347	7 569	5 154	22.55
50~54 歲 Years	27 734	3 830	2 958	6 453	5 439	5 893	3 162	22.38
55~59 歲 Years	23 444	2 244	2 889	6 153	4 207	5 967	1 984	21.40
60~64 歲 Years	11 940	1 145	2 535	3 790	1 811	1 268	1 390	18.16
65 歲及以上 Years & above	2 234	473	451	605	160	84	460	17.46
教育程度 Educational attainment								
國中及以下 Junior high & below	35 881	5 894	6 417	11 177	4 797	5 438	2 157	15.75
國小及以下 Primary school & below	6 058	1 272	1 223	1 377	332	1 244	610	18.26
國 中 Junior high	29 823	4 622	5 194	9 801	4 466	4 195	1 547	15.24
高級中等(高中、高職) Senior high school (regular & vocational)	115 945	10 687	13 443	36 284	25 305	17 673	12 553	20.40
大專及以上 Junior college & above	263 588	24 132	26 989	80 614	47 976	49 091	34 785	22.27
專 科 Junior college	44 203	3 899	4 128	13 466	8 052	8 014	6 645	23.00
大 學 University	186 788	17 401	19 192	57 108	34 328	35 339	23 420	21.97
研 究 所 Graduate school	32 597	2 832	3 669	10 041	5 597	5 738	4 720	23.02

表 6 5 失業者之失業週數—按失業原因與找尋工作方法分
TABLE 65. UNEMPLOYED PERSONS BY DURATION OF UNEMPLOYMENT, REASON FOR UNEMPLOYMENT, AND JOB SEEKING METHOD USED

單位：人		民國 1 1 2 年 2023						Unit：Person
項 目 別 Item	總 計 Total	失業期間 Duration of unemployment						平均失業週數 (週) Average weeks of unemployment
		1 ~ 2 週 Weeks	3 ~ 4 週 Weeks	5 ~ 1 3 週 Weeks	1 4 ~ 2 6 週 Weeks	2 7 ~ 5 2 週 Weeks	5 3 週及以上 Weeks & above	
總 計 Total	415 414	40 713	46 849	128 076	78 079	72 202	49 495	21.19
失業原因 Reason for unemployment								
初次尋職者 New jobseekers	91 041	9 877	9 418	26 331	16 203	17 243	11 968	21.52
非初次尋職者 Experienced jobseekers	324 373	30 836	37 431	101 745	61 876	54 959	37 527	21.09
工作場所業務緊縮或歇業 Business shrunk or establishment closed	114 153	9 308	11 656	34 735	21 149	20 126	17 180	23.47
對原有工作不滿意 Not satisfied to that job	165 415	14 296	19 658	54 117	33 304	28 034	16 006	20.21
傷病或健康不良 Wound, illness or ill health	7 207	394	796	1 868	1 742	1 216	1 192	23.18
季節性或臨時性工作結束 Seasonal or temporary work of that job completed	30 317	6 059	3 990	8 931	5 019	3 661	2 657	16.82
結婚或生育 Marriage or childbirth	958	175	191	214	1	377	-	18.39
退 休 Retirement	494	34	173	72	40	47	129	27.61
照顧未滿 1 2 歲子女 Taking care of children under age 12	567	53	177	110	68	160	-	13.66
照顧滿 6 5 歲年長家屬 Taking care of older family members age 65 & above	1 565	63	39	529	240	447	247	27.62
做家事 (含照顧其他家人) Housekeeping (including taking care of other family members)	756	17	287	207	138	83	24	13.41
其 他 Others	2 941	437	465	962	176	809	92	17.27
找尋工作方法 Job seeking method used								
託親友師長介紹 Introduced by relatives, friends or teachers	153 798	12 580	17 992	45 029	27 938	29 705	20 554	22.82
向私立就業服務機構求職 Through private placement agencies	280 157	22 685	30 695	87 963	55 867	50 214	32 732	21.39
應徵廣告、招貼 Referring advertisements or posters	217 419	18 902	24 249	71 028	42 224	35 657	25 360	20.84
向公立就業服務機構求職 Through public employment service agencies	125 182	9 615	13 275	38 993	24 742	23 068	15 490	22.49
參加政府考試分發 Through civil servant entrance examination	19 395	836	874	3 290	3 599	5 959	4 838	33.10
其 他 Others	457	-	-	-	90	190	177	47.26

註：失業者找尋工作方法可以不只 1 種，故各細項合計超過總計。

Note: Many jobseekers use more than one method, therefore the sum of each item may exceed the total.

表 6 6 尋職者之找尋工作方法—按希望找尋工作之時間性質分
TABLE 66. JOBSEEKERS BY JOB SEEKING METHOD USED AND EXPECTED JOB TYPE

單位：人		民國 1 1 2 年 2023							Unit : Person
項 目 別 Item	尋 職 者 Number of jobseekers	找尋工作方法 Job seeking method used							平均每人 使用方法 (項) Average number of job seeking method used
		總計 Total	託親友 師長介紹 Introduced by relatives, friends or teachers	向私立就業 服務機構 求職 Through private placement agencies	應徵廣告、 招貼 Referring advertisements or posters	向公立就業 服務機構 求職 Through public employment service agencies	參加政府 考試分發 Through civil servant entrance examination	其 他 Others	
總 計 Total	393 781	796 407	153 798	280 157	217 419	125 182	19 395	457	2.02
全時工作 Full-time job	387 117	785 147	152 286	276 797	214 779	121 433	19 395	457	2.03
部分時間工作 Part-time job	6 665	11 260	1 512	3 360	2 640	3 749	-	-	1.69
初次尋職者 New jobseekers	89 229	177 727	29 263	61 541	45 769	28 863	12 289	-	1.99
全時工作 Full-time job	88 117	175 867	29 253	61 115	45 022	28 188	12 289	-	2.00
部分時間工作 Part-time job	1 112	1 860	10	427	748	676	-	-	1.67
非初次尋職者 Experienced jobseekers	304 552	618 680	124 534	218 616	171 650	96 318	7 106	457	2.03
全時工作 Full-time job	298 999	609 280	123 033	215 682	169 758	93 245	7 106	457	2.04
部分時間工作 Part-time job	5 553	9 400	1 502	2 933	1 892	3 073	-	-	1.69
男 Male	216 046	436 706	86 757	153 975	121 273	66 158	8 177	367	2.02
全時工作 Full-time job	213 765	432 708	86 223	153 006	120 335	64 601	8 177	367	2.02
部分時間工作 Part-time job	2 282	3 998	534	968	939	1 557	-	-	1.75
初次尋職者 New jobseekers	43 670	86 512	13 404	30 505	24 427	13 559	4 618	-	1.98
全時工作 Full-time job	42 806	84 977	13 393	30 156	23 767	13 043	4 618	-	1.99
部分時間工作 Part-time job	865	1 536	10	349	661	515	-	-	1.78
非初次尋職者 Experienced jobseekers	172 376	350 194	73 353	123 469	96 846	52 599	3 559	367	2.03
全時工作 Full-time job	170 959	347 731	72 829	122 850	96 568	51 557	3 559	367	2.03
部分時間工作 Part-time job	1 417	2 463	524	619	278	1 042	-	-	1.74
女 Female	177 735	359 701	67 041	126 182	96 146	59 024	11 218	90	2.02
全時工作 Full-time job	173 352	352 439	66 063	123 791	94 445	56 832	11 218	90	2.03
部分時間工作 Part-time job	4 383	7 262	978	2 391	1 701	2 192	-	-	1.66
初次尋職者 New jobseekers	45 559	91 214	15 860	31 036	21 342	15 305	7 672	-	2.00
全時工作 Full-time job	45 312	90 890	15 860	30 959	21 255	15 144	7 672	-	2.01
部分時間工作 Part-time job	247	325	-	77	87	160	-	-	1.31
非初次尋職者 Experienced jobseekers	132 176	268 486	51 181	95 146	74 804	43 719	3 546	90	2.03
全時工作 Full-time job	128 040	261 549	50 203	92 832	73 190	41 688	3 546	90	2.04
部分時間工作 Part-time job	4 136	6 937	978	2 314	1 614	2 031	-	-	1.68

註：尋職者不包括等待恢復工作及定於短期內開始工作而無報酬者。

Note : Those who wait for a job recall or decide to work shortly but no pay for that currently are not regarded as jobseekers.

表 6 7 尋職者之找尋工作方法—按年齡與教育程度分

TABLE 67. JOBSEEKERS BY JOB SEEKING METHOD USED, AGE, AND EDUCATIONAL ATTAINMENT

單位：人		民國 1 1 2 年 2023							Unit : Person	
項 目 別 Item	尋 職 者 Number of jobseekers	找尋工作方法 Job seeking method used							平均每人 使用 方法 (項) Average number of job seeking method used	
		總計 Total	託親友 師長介紹 Introduced by relatives, friends or teachers	向私立就業 服務機構 求職 Through private placement agencies	應徵廣告、 招貼 Referring advertisements or posters	向公立就業 服務機構 求職 Through public employment service agencies	參加政府 考試分發 Through civil servant entrance examination	其 他 Others		
總 計 Total	393 781	796 407	153 798	280 157	217 419	125 182	19 395	457	2.02	
年齡 Age										
1 5 ~ 2 4 歲 Years	92 604	189 705	31 062	69 740	54 259	29 374	5 271	-	2.05	
2 5 ~ 4 4 歲 Years	209 404	420 084	82 004	148 729	111 668	63 836	13 390	457	2.01	
4 5 ~ 6 4 歲 Years	90 242	184 582	40 092	61 513	50 927	31 316	734	-	2.05	
6 5 歲及以上 Years & above	1 532	2 036	640	175	565	656	-	-	1.33	
教育程度 Educational attainment										
國中及以下 Junior high & below	28 711	56 201	14 504	13 931	19 303	8 463	-	-	1.96	
高級中等 (高中、高職) Senior high school (regular & vocational)	108 849	224 066	49 655	73 456	67 332	32 687	569	367	2.06	
大專及以上 Junior college & above	256 222	516 140	89 639	192 770	130 783	84 032	18 826	90	2.01	
男 Male	216 046	436 706	86 757	153 975	121 273	66 158	8 177	367	2.02	
年齡 Age										
1 5 ~ 2 4 歲 Years	44 348	89 017	15 353	33 522	26 060	12 179	1 904	-	2.01	
2 5 ~ 4 4 歲 Years	117 697	236 867	46 351	83 911	64 047	36 136	6 056	367	2.01	
4 5 ~ 6 4 歲 Years	53 291	109 809	24 775	36 507	30 908	17 401	217	-	2.06	
6 5 歲及以上 Years & above	710	1 014	278	34	259	443	-	-	1.43	
教育程度 Educational attainment										
國中及以下 Junior high & below	18 528	35 416	9 013	9 682	11 386	5 335	-	-	1.91	
高級中等 (高中、高職) Senior high school (regular & vocational)	65 345	132 199	31 110	42 602	39 697	18 252	170	367	2.02	
大專及以上 Junior college & above	132 173	269 092	46 633	101 691	70 191	42 571	8 006	-	2.04	
女 Female	177 735	359 701	67 041	126 182	96 146	59 024	11 218	90	2.02	
年齡 Age										
1 5 ~ 2 4 歲 Years	48 256	100 689	15 709	36 218	28 200	17 195	3 367	-	2.09	
2 5 ~ 4 4 歲 Years	91 707	183 217	35 654	64 818	47 622	27 700	7 334	90	2.00	
4 5 ~ 6 4 歲 Years	36 950	74 773	15 317	25 006	20 019	13 915	517	-	2.02	
6 5 歲及以上 Years & above	822	1 022	362	141	306	214	-	-	1.24	
教育程度 Educational attainment										
國中及以下 Junior high & below	10 183	20 785	5 491	4 249	7 917	3 128	-	-	2.04	
高級中等 (高中、高職) Senior high school (regular & vocational)	43 504	91 867	18 544	30 854	27 636	14 435	398	-	2.11	
大專及以上 Junior college & above	124 048	247 048	43 006	91 079	60 593	41 461	10 820	90	1.99	

註：尋職者不包括等待恢復工作及定於短期內開始工作而無報酬者。

Note: Those who wait for a job recall or decide to work shortly but no pay for that currently are not regarded as jobseekers.

表 6 8 尋職者希望找尋工作之時間性質—按年齡與教育程度分
TABLE 68. JOBSEEKERS BY EXPECTED JOB TYPE, AGE, AND EDUCATIONAL ATTAINMENT

單位：人		民國 1 1 2 年 2023		Unit : Person
項 目 別 Item	總 計 Total	全 時 工 作 Full-time job	部 分 時 間 工 作 Part-time job	
總 計 Total	393 781	387 117	6 665	
年齡 Age				
1 5 ~ 2 4 歲 Years	92 604	91 209	1 395	
2 5 ~ 4 4 歲 Years	209 404	208 386	1 018	
4 5 ~ 6 4 歲 Years	90 242	86 383	3 859	
6 5 歲及以上 Years & above	1 532	1 138	394	
教育程度 Educational attainment				
國中及以下 Junior high & below	28 711	28 118	593	
高級中等（高中、高職） Senior high school (regular & vocational)	108 849	106 352	2 497	
大專及以上 Junior college & above	256 222	252 647	3 575	
男 Male	216 046	213 765	2 282	
年齡 Age				
1 5 ~ 2 4 歲 Years	44 348	43 574	773	
2 5 ~ 4 4 歲 Years	117 697	117 417	280	
4 5 ~ 6 4 歲 Years	53 291	52 225	1 066	
6 5 歲及以上 Years & above	710	548	162	
教育程度 Educational attainment				
國中及以下 Junior high & below	18 528	18 436	92	
高級中等（高中、高職） Senior high school (regular & vocational)	65 345	64 792	553	
大專及以上 Junior college & above	132 173	130 536	1 637	
女 Female	177 735	173 352	4 383	
年齡 Age				
1 5 ~ 2 4 歲 Years	48 256	47 635	622	
2 5 ~ 4 4 歲 Years	91 707	90 969	738	
4 5 ~ 6 4 歲 Years	36 950	34 158	2 792	
6 5 歲及以上 Years & above	822	590	231	
教育程度 Educational attainment				
國中及以下 Junior high & below	10 183	9 681	501	
高級中等（高中、高職） Senior high school (regular & vocational)	43 504	41 560	1 944	
大專及以上 Junior college & above	124 048	122 111	1 938	

註：尋職者不包括等待恢復工作及定於短期內開始工作而無報酬者。

Note : Those who wait for a job recall or decide to work shortly but no pay for that currently are not regarded as jobseekers.

表 6 9 非初次尋職失業者之失業前從業身分—按失業前行業與職業分
 TABLE 69. UNEMPLOYED PERSONS WITH WORK EXPERIENCE BY PREVIOUS JOB'S CLASS OF WORKER,
 SECTOR, AND OCCUPATION

民國 1 1 2 年

2023

單位：人

Unit : Person

項 目 別 Item	總 計 Total	雇 主 Employers	自營作業者 Own-account workers	無酬家屬 工作者 Unpaid family workers	受 僱 者 Paid employees		
					合計 Total	受 私 人 僱 用 者 Private	受 政 府 僱 用 者 Government
總 計 Total	324 373	3 256	8 591	1 258	311 268	291 045	20 223
行業 Sector							
農、林、漁、牧業 Agriculture, Forestry, Fishing & Animal Husbandry	3 247	-	317	447	2 482	2 393	89
工 業 Industry	120 762	1 289	538	173	118 761	118 063	698
礦業及土石採取業 Mining & Quarrying	265	-	-	-	265	265	-
製造業 Manufacturing	87 229	831	328	54	86 017	86 017	-
電力及燃氣供應業 Electricity & Gas Supply	715	-	-	-	715	506	209
用水供應及污染整治業 Water Supply & Remediation Activities	1 821	49	35	-	1 737	1 332	405
營建工程業 Construction	30 732	409	176	120	30 027	29 943	84
服 務 業 Services	200 365	1 967	7 736	638	190 024	170 588	19 436
批發及零售業 Wholesale & Retail Trade	49 159	364	1 966	-	46 829	46 741	88
運輸及倉儲業 Transportation & Storage	11 604	-	2 081	-	9 522	9 106	416
住宿及餐飲業 Accommodation & Food Service Activities	41 385	1 400	2 369	491	37 125	37 125	-
出版影音及資訊業 Information & Communication	12 594	-	120	-	12 475	12 475	-
金融及保險業 Financial & Insurance Activities	7 585	-	-	-	7 585	7 408	177
不動產業 Real Estate Activities	1 711	-	-	-	1 711	1 711	-
專業、科學及技術服務業 Professional, Scientific & Technical Activities	12 205	-	663	-	11 542	11 258	285
支援服務業 Support Service Activities	13 720	-	73	-	13 647	13 647	-
公共行政及國防；強制性社會 安全 Public Administration & Defence; Compulsory Social Security	11 730	-	-	-	11 730	-	11 730
教育業 Education	15 076	-	136	-	14 940	10 051	4 889
醫療保健及社會工作服務業 Human Health & Social Work Activities	10 056	-	-	-	10 056	8 522	1 534
藝術、娛樂及休閒服務業 Arts, Entertainment & Recreation	3 302	154	-	-	3 148	2 830	318
其他服務業 Other Service Activities	10 238	49	328	147	9 714	9 714	-
職業 Occupation							
民意代表、主管及經理人員 Legislators, Senior Officials & Managers	5 028	103	-	-	4 925	4 925	-
專業人員 Professionals	32 729	58	455	-	32 216	28 110	4 106
技術員及助理專業人員 Technicians & Associate Professionals	38 510	364	690	-	37 456	35 394	2 062
事務支援人員 Clerical Support Workers	43 017	96	120	18	42 785	34 472	8 313
服務及銷售工作人員 Service & Sales Workers	79 251	1 698	4 156	447	72 949	72 522	427
農、林、漁、牧業生產人員 Skilled Agricultural, Forestry & Fishery Workers	2 115	-	317	372	1 426	1 337	89
技藝有關工作人員、機械設備操作 及勞力工 Craft & Machine Operation Related Workers	122 156	937	2 853	421	117 944	114 286	3 658
其他 Others	1 568	-	-	-	1 568	-	1 568

表 7 0 非初次尋職失業者之失業前行業、職業與從業身分—按年齡分

單位：人		民國 1 1 2 年							
項 目 別 Item	總計 Total	行 業							服 務 業 Total
		農、林、 漁、牧業 Agriculture, Forestry, Fishing & Animal Husbandry	工 業 Industry					營建 工程業 Construction	
			合計 Total	礦業及土 石採取業 Mining & Quarrying	製 造 業 Manufac- turing	電力及燃氣 供應業 Electricity & Gas Supply	供水供應及 污染整治業 Water Supply & Remediation Activities		
總 計 Total	324 373	3 247	120 762	265	87 229	715	1 821	30 732	200 365
1 5 ~ 2 4 歲 Years	32 321	254	6 188	-	4 421	-	25	1 742	25 880
1 5 ~ 1 9 歲 Years	2 169	-	458	-	379	-	-	79	1 711
2 0 ~ 2 4 歲 Years	30 152	254	5 729	-	4 042	-	25	1 663	24 169
2 5 ~ 4 4 歲 Years	188 582	1 385	66 963	238	52 158	533	1 303	12 730	120 234
2 5 ~ 2 9 歲 Years	59 910	691	17 306	-	12 877	209	112	4 108	41 913
3 0 ~ 3 4 歲 Years	48 698	158	14 728	-	12 809	125	143	1 651	33 812
3 5 ~ 3 9 歲 Years	37 520	284	15 367	-	13 121	164	395	1 687	21 870
4 0 ~ 4 4 歲 Years	42 453	252	19 563	238	13 351	36	653	5 284	22 639
4 5 ~ 6 4 歲 Years	101 237	1 607	46 539	27	30 291	181	459	15 582	53 091
4 5 ~ 4 9 歲 Years	38 494	61	19 316	27	14 265	149	160	4 716	19 117
5 0 ~ 5 4 歲 Years	27 663	589	11 066	-	7 850	-	195	3 021	16 008
5 5 ~ 5 9 歲 Years	23 444	871	10 841	-	5 295	32	104	5 410	11 732
6 0 ~ 6 4 歲 Years	11 636	85	5 317	-	2 882	-	-	2 435	6 235
6 5 歲及以上 Years & above	2 234	2	1 072	-	360	-	35	678	1 160
男 Male	184 475	2 440	83 258	265	53 842	506	1 656	26 989	98 777
1 5 ~ 2 4 歲 Years	16 059	211	4 673	-	3 100	-	25	1 549	11 175
1 5 ~ 1 9 歲 Years	1 283	-	400	-	321	-	-	79	883
2 0 ~ 2 4 歲 Years	14 776	211	4 273	-	2 779	-	25	1 470	10 292
2 5 ~ 4 4 歲 Years	107 484	1 113	44 476	238	32 100	325	1 138	10 675	61 895
2 5 ~ 2 9 歲 Years	33 048	447	11 796	-	8 782	-	62	2 952	20 805
3 0 ~ 3 4 歲 Years	26 841	130	9 602	-	8 151	125	29	1 297	17 110
3 5 ~ 3 9 歲 Years	21 450	284	10 336	-	8 305	164	395	1 472	10 830
4 0 ~ 4 4 歲 Years	26 145	252	12 742	238	6 861	36	653	4 954	13 151
4 5 ~ 6 4 歲 Years	59 623	1 117	33 342	27	18 576	181	459	14 098	25 165
4 5 ~ 4 9 歲 Years	21 076	48	12 903	27	8 252	149	160	4 315	8 125
5 0 ~ 5 4 歲 Years	17 953	546	8 668	-	5 963	-	195	2 511	8 739
5 5 ~ 5 9 歲 Years	13 498	522	7 943	-	2 825	32	104	4 982	5 032
6 0 ~ 6 4 歲 Years	7 097	1	3 827	-	1 536	-	-	2 291	3 268
6 5 歲及以上 Years & above	1 309	-	768	-	66	-	35	667	541
女 Female	139 899	807	37 504	-	33 387	209	164	3 744	101 588
1 5 ~ 2 4 歲 Years	16 262	43	1 515	-	1 321	-	-	194	14 705
1 5 ~ 1 9 歲 Years	886	-	58	-	58	-	-	-	828
2 0 ~ 2 4 歲 Years	15 376	43	1 456	-	1 263	-	-	194	13 877
2 5 ~ 4 4 歲 Years	81 098	273	22 487	-	20 058	209	164	2 056	58 339
2 5 ~ 2 9 歲 Years	26 863	244	5 510	-	4 095	209	50	1 156	21 108
3 0 ~ 3 4 歲 Years	21 857	29	5 126	-	4 657	-	114	354	16 703
3 5 ~ 3 9 歲 Years	16 071	-	5 031	-	4 816	-	-	215	11 040
4 0 ~ 4 4 歲 Years	16 309	-	6 821	-	6 490	-	-	331	9 488
4 5 ~ 6 4 歲 Years	41 614	490	13 198	-	11 714	-	-	1 483	27 926
4 5 ~ 4 9 歲 Years	17 418	13	6 413	-	6 013	-	-	400	10 992
5 0 ~ 5 4 歲 Years	9 710	43	2 398	-	1 887	-	-	511	7 269
5 5 ~ 5 9 歲 Years	9 947	349	2 898	-	2 469	-	-	428	6 700
6 0 ~ 6 4 歲 Years	4 540	84	1 489	-	1 346	-	-	144	2 966
6 5 歲及以上 Years & above	924	2	304	-	293	-	-	11	619

TABLE 70. UNEMPLOYED PERSONS WITH WORK EXPERIENCE BY PREVIOUS JOB'S SECTOR,
OCCUPATION, CLASS OF WORKER, AND AGE

2023													Unit : Person
Sector													
Services													
批發及零售業	運輸及倉儲業	住宿及餐飲業	出版影音及資通訊業	金融及保險業	不動產業	專業、科學及技術服務業	支援服務業	公共行政及國防；強制性社會安全	教育業	醫療保健及社會工作服務業	藝術、娛樂及休閒服務業	其他服務業	
Wholesale & Retail Trade	Transportation & Storage	Accommodation & Food Service Activities	Information & Communication	Financial & Insurance Activities	Real Estate Activities	Professional, Scientific & Technical Activities	Support Service Activities	Public Administration & Defence; Compulsory Social Security	Education	Health & Social Work Activities	Entertainment & Recreation	Other Service Activities	
49 159	11 604	41 385	12 594	7 585	1 711	12 205	13 720	11 730	15 076	10 056	3 302	10 238	
7 644	2 099	7 609	1 052	456	53	1 027	665	1 182	996	979	522	1 595	
535	405	530	-	53	-	94	-	-	-	-	94	-	
7 109	1 695	7 079	1 052	403	53	933	665	1 182	996	979	428	1 595	
30 825	4 612	25 052	9 462	4 434	999	8 959	6 927	6 268	9 642	6 632	1 360	5 061	
9 827	1 893	9 586	3 848	1 843	152	3 449	1 689	1 300	4 855	1 981	334	1 157	
8 967	663	7 867	2 732	635	487	3 451	1 583	2 229	1 460	2 273	424	1 042	
4 047	1 609	4 363	2 155	923	191	753	1 035	2 033	2 162	1 555	222	823	
7 984	448	3 236	728	1 033	169	1 306	2 621	706	1 165	823	380	2 038	
10 690	4 657	8 552	2 080	2 694	658	2 219	5 800	4 108	4 310	2 388	1 420	3 516	
2 932	1 986	3 741	720	1 186	64	1 028	1 318	1 290	1 668	1 325	616	1 243	
2 807	1 447	2 250	1 099	1 442	328	603	1 766	949	1 116	542	-	1 658	
3 203	1 149	1 597	261	30	266	562	1 317	1 051	639	358	701	598	
1 749	75	963	-	36	-	26	1 399	818	888	162	103	16	
-	236	173	-	1	-	-	328	172	128	56	-	67	
24 439	8 818	21 148	6 317	2 661	879	4 911	8 415	5 251	5 185	2 299	1 835	6 618	
3 285	1 117	2 699	534	377	53	141	173	870	293	-	383	1 252	
316	293	126	-	53	-	94	-	-	-	-	-	-	
2 969	824	2 573	534	324	53	47	173	870	293	-	383	1 252	
15 648	2 952	15 324	4 508	1 395	406	4 256	4 184	3 121	3 393	1 632	871	4 207	
4 655	1 462	4 891	1 527	432	152	2 127	1 345	783	1 930	309	297	895	
4 507	107	5 542	1 138	454	222	898	625	1 549	374	646	107	943	
1 768	989	3 222	1 515	510	-	419	388	396	475	361	182	605	
4 719	393	1 669	329	-	32	812	1 826	393	615	316	285	1 764	
5 506	4 513	3 125	1 276	889	420	515	3 774	1 240	1 499	667	581	1 160	
1 605	1 986	1 411	333	339	64	-	792	533	21	268	318	457	
1 585	1 381	1 088	830	551	90	515	1 157	260	505	270	-	508	
1 484	1 116	205	113	-	266	-	936	248	291	34	160	179	
833	30	421	-	-	-	-	889	200	682	95	103	16	
-	236	-	-	-	-	-	285	20	1	-	-	-	
24 720	2 786	20 238	6 277	4 924	832	7 294	5 305	6 479	9 891	7 757	1 467	3 620	
4 359	982	4 910	518	80	-	886	492	312	703	979	139	343	
219	111	404	-	-	-	-	-	-	-	-	94	-	
4 141	871	4 507	518	80	-	886	492	312	703	979	45	343	
15 177	1 661	9 728	4 955	3 039	593	4 704	2 744	3 147	6 249	5 000	489	854	
5 172	431	4 695	2 321	1 410	-	1 322	344	517	2 925	1 672	37	262	
4 460	556	2 326	1 594	182	265	2 553	958	680	1 086	1 627	317	100	
2 279	619	1 141	640	413	191	334	647	1 637	1 687	1 194	40	218	
3 266	55	1 567	399	1 033	137	495	795	313	550	507	96	275	
5 184	144	5 426	804	1 805	238	1 704	2 026	2 868	2 812	1 721	839	2 356	
1 327	-	2 330	387	847	-	1 028	526	757	1 647	1 057	298	787	
1 222	66	1 162	269	891	238	89	609	689	611	272	-	1 150	
1 719	33	1 392	148	30	-	562	381	803	348	324	541	420	
916	44	542	-	36	-	26	510	619	206	67	-	-	
-	-	173	-	1	-	-	43	152	127	56	-	67	

表 7 0 非初次尋職失業者之失業前行業、職業與從業身分
—按年齡分(續)

項 目 別	民國 1 1 2 年							
	職 業							
	民意代表、 主管及 經理人員 Legislators, Senior Officials & Managers	專業人員 Professionals	技術員及助 理專業人員 Technicians & Associate Professionals	事務 支援人員 Clerical Support Workers	服務及銷售 工作人員 Service & Sales Workers	農、林、 漁、牧業 生產人員 Skilled Agricultural, Forestry & Fishery Workers	技藝有關 工作人員、 機械設備 操作及勞力工 Craft & Machine Operation Related Workers	其 他 Others
總 計	5 028	32 729	38 510	43 017	79 251	2 115	122 156	1 568
1 5 ~ 2 4 歲	-	1 686	2 375	3 707	14 280	114	9 501	658
1 5 ~ 1 9 歲	-	-	-	53	1 065	-	1 051	-
2 0 ~ 2 4 歲	-	1 686	2 375	3 654	13 216	114	8 450	658
2 5 ~ 4 4 歲	2 159	24 336	25 448	27 192	46 046	945	61 600	857
2 5 ~ 2 9 歲	147	6 992	8 896	10 444	15 755	251	17 051	375
3 0 ~ 3 4 歲	609	8 181	6 454	5 515	15 020	158	12 486	275
3 5 ~ 3 9 歲	771	5 759	6 114	6 078	6 493	284	11 972	48
4 0 ~ 4 4 歲	631	3 404	3 983	5 154	8 778	252	20 092	159
4 5 ~ 6 4 歲	2 869	6 662	10 654	12 085	18 483	1 057	49 375	53
4 5 ~ 4 9 歲	1 019	2 614	5 176	5 678	7 413	61	16 501	31
5 0 ~ 5 4 歲	1 004	2 254	2 997	2 865	5 488	305	12 728	22
5 5 ~ 5 9 歲	398	1 134	2 006	2 563	3 177	647	13 520	-
6 0 ~ 6 4 歲	447	661	475	979	2 405	44	6 625	-
6 5 歲及以上	-	45	33	34	442	-	1 680	-
男	3 482	18 109	18 827	12 425	40 441	1 737	87 975	1 479
1 5 ~ 2 4 歲	-	520	996	856	5 548	71	7 499	569
1 5 ~ 1 9 歲	-	-	-	53	442	-	788	-
2 0 ~ 2 4 歲	-	520	996	803	5 105	71	6 712	569
2 5 ~ 4 4 歲	1 017	13 711	11 537	8 295	25 626	917	45 524	857
2 5 ~ 2 9 歲	-	3 892	4 026	2 897	8 573	251	13 034	375
3 0 ~ 3 4 歲	294	4 333	3 046	1 956	7 952	130	8 858	275
3 5 ~ 3 9 歲	220	3 051	2 657	1 782	4 336	284	9 073	48
4 0 ~ 4 4 歲	504	2 436	1 809	1 660	4 766	252	14 559	159
4 5 ~ 6 4 歲	2 465	3 832	6 294	3 274	9 055	750	33 900	53
4 5 ~ 4 9 歲	841	1 183	2 535	1 346	2 942	48	12 150	31
5 0 ~ 5 4 歲	1 004	1 678	2 290	789	2 898	279	8 992	22
5 5 ~ 5 9 歲	173	363	1 056	619	1 901	422	8 964	-
6 0 ~ 6 4 歲	447	608	413	520	1 314	1	3 793	-
6 5 歲及以上	-	45	-	-	212	-	1 052	-
女	1 545	14 620	19 683	30 593	38 810	378	34 181	89
1 5 ~ 2 4 歲	-	1 165	1 379	2 851	8 733	43	2 002	89
1 5 ~ 1 9 歲	-	-	-	-	622	-	264	-
2 0 ~ 2 4 歲	-	1 165	1 379	2 851	8 111	43	1 738	89
2 5 ~ 4 4 歲	1 142	10 625	13 910	18 897	20 419	29	16 076	-
2 5 ~ 2 9 歲	147	3 100	4 870	7 547	7 183	-	4 016	-
3 0 ~ 3 4 歲	316	3 849	3 409	3 560	7 068	29	3 628	-
3 5 ~ 3 9 歲	551	2 708	3 458	4 296	2 158	-	2 899	-
4 0 ~ 4 4 歲	128	968	2 175	3 494	4 011	-	5 533	-
4 5 ~ 6 4 歲	404	2 830	4 360	8 811	9 429	307	15 475	-
4 5 ~ 4 9 歲	179	1 431	2 641	4 332	4 471	13	4 351	-
5 0 ~ 5 4 歲	-	575	707	2 076	2 590	26	3 736	-
5 5 ~ 5 9 歲	225	771	950	1 944	1 276	225	4 556	-
6 0 ~ 6 4 歲	-	53	62	459	1 091	43	2 832	-
6 5 歲及以上	-	-	33	34	229	-	628	-

TABLE 70. UNEMPLOYED PERSONS WITH WORK EXPERIENCE BY PREVIOUS JOB'S SECTOR,
OCCUPATION, CLASS OF WORKER, AND AGE (Cont.)

2023							Unit : Person
從業身分							Item
Class of workers							
雇主	自營作業者	無酬家屬工作者	受僱者			Item	
Employers	Own-account workers	Unpaid family workers	合計 Total	受私人僱用者 Private	受政府僱用者 Government		
3 256	8 591	1 258	311 268	291 045	20 223	Total	
88	1 168	104	30 961	29 164	1 797	15 - 24 Years	
88	-	28	2 053	2 053	-	15 - 19 Years	
-	1 168	75	28 908	27 111	1 797	20 - 24 Years	
2 270	3 657	729	181 925	170 130	11 796	25 - 44 Years	
143	852	679	58 237	54 395	3 841	25 - 29 Years	
964	674	18	47 042	43 247	3 795	30 - 34 Years	
386	1 208	33	35 894	33 292	2 602	35 - 39 Years	
777	924	-	40 753	39 195	1 558	40 - 44 Years	
868	3 538	372	96 460	90 130	6 330	45 - 64 Years	
58	1 207	238	36 991	34 562	2 429	45 - 49 Years	
620	1 077	108	25 858	24 550	1 308	50 - 54 Years	
1	570	-	22 874	21 415	1 459	55 - 59 Years	
189	685	26	10 737	9 603	1 133	60 - 64 Years	
31	228	54	1 922	1 621	300	65 Years & above	
2 384	6 049	631	175 411	167 068	8 343	Male	
-	955	75	15 029	14 111	918	15 - 24 Years	
-	-	-	1 283	1 283	-	15 - 19 Years	
-	955	75	13 745	12 828	918	20 - 24 Years	
1 544	2 368	448	103 123	97 680	5 444	25 - 44 Years	
143	625	398	31 882	29 877	2 005	25 - 29 Years	
753	71	18	26 000	23 961	2 039	30 - 34 Years	
386	920	33	20 111	19 681	431	35 - 39 Years	
263	752	-	25 130	24 161	969	40 - 44 Years	
809	2 498	108	56 208	54 248	1 961	45 - 64 Years	
-	734	-	20 342	19 725	617	45 - 49 Years	
620	871	108	16 354	16 095	260	50 - 54 Years	
-	422	-	13 076	12 424	652	55 - 59 Years	
189	471	-	6 436	6 004	432	60 - 64 Years	
31	228	-	1 051	1 030	21	65 Years & above	
873	2 542	627	135 857	123 977	11 880	Female	
88	213	28	15 933	15 053	880	15 - 24 Years	
88	-	28	770	770	-	15 - 19 Years	
-	213	-	15 163	14 283	880	20 - 24 Years	
726	1 290	281	78 802	72 450	6 352	25 - 44 Years	
-	227	281	26 355	24 518	1 836	25 - 29 Years	
212	603	-	21 042	19 286	1 756	30 - 34 Years	
-	288	-	15 783	13 612	2 171	35 - 39 Years	
514	172	-	15 623	15 034	588	40 - 44 Years	
59	1 039	264	40 252	35 883	4 369	45 - 64 Years	
58	473	238	16 649	14 836	1 813	45 - 49 Years	
-	206	-	9 504	8 456	1 048	50 - 54 Years	
1	148	-	9 798	8 991	807	55 - 59 Years	
-	214	26	4 300	3 599	701	60 - 64 Years	
-	-	54	871	591	280	65 Years & above	

表 7 1 非初次尋職失業者之失業前行業、職業與從業身分—按失業原因分

單位：人		民國 1 1 2 年							
項 目 別 Item	總計 Total	行 業 Industry							合計 Total
		農、林、 漁、牧業 Agriculture, Forestry, Fishing & Animal Husbandry	合計 Total	礦業及土 石採取業 Mining & Quarrying	製 造 業 Manufac- turing	電力及燃氣 供應業 Electricity & Gas Supply	用水供應及 污染整治業 Water Supply & Remediation Activities	營建 工程業 Cons- truction	
總 計 Total	324 373	3 247	120 762	265	87 229	715	1 821	30 732	200 365
工作場所業務緊縮或歇業 Business shrunk or establishment closed	114 153	127	52 332	27	39 907	32	739	11 627	61 694
對原有工作不滿意 Not satisfied to that job	165 415	1 535	54 565	238	42 880	682	979	9 786	109 316
傷病或健康不良 Wound, illness or ill health	7 207	27	2 911	-	2 155	-	-	756	4 269
季節性或臨時性工作結束 Seasonal or temporary work of that job completed	30 317	1 558	9 676	-	1 219	-	103	8 354	19 083
結婚或生育 Marriage or childbirth	958	-	196	-	196	-	-	-	762
退 休 Retirement	494	-	27	-	27	-	-	-	466
照顧未滿 1 2 歲子女 Taking care of children under age 12	567	-	144	-	76	-	-	68	423
照顧滿 6 5 歲年長家屬 Taking care of older family members age 65 & above	1 565	-	408	-	324	-	-	84	1 157
做家事（含照顧其他家人）Housekeeping (including taking care of other family members)	756	-	265	-	208	-	-	58	491
其 他 Others	2 941	-	237	-	237	-	-	-	2 704
男 Male	184 475	2 440	83 258	265	53 842	506	1 656	26 989	98 777
工作場所業務緊縮或歇業 Business shrunk or establishment closed	66 343	127	35 193	27	23 935	32	624	10 575	31 023
對原有工作不滿意 Not satisfied to that job	94 281	1 432	37 292	238	27 730	474	979	7 872	55 557
傷病或健康不良 Wound, illness or ill health	3 514	1	1 906	-	1 150	-	-	756	1 607
季節性或臨時性工作結束 Seasonal or temporary work of that job completed	16 643	879	8 119	-	490	-	53	7 577	7 645
結婚或生育 Marriage or childbirth	-	-	-	-	-	-	-	-	-
退 休 Retirement	374	-	27	-	27	-	-	-	347
照顧未滿 1 2 歲子女 Taking care of children under age 12	171	-	68	-	-	-	-	68	104
照顧滿 6 5 歲年長家屬 Taking care of older family members age 65 & above	930	-	359	-	275	-	-	84	570
做家事（含照顧其他家人）Housekeeping (including taking care of other family members)	250	-	136	-	78	-	-	58	115
其 他 Others	1 968	-	158	-	158	-	-	-	1 810
女 Female	139 899	807	37 504	-	33 387	209	164	3 744	101 588
工作場所業務緊縮或歇業 Business shrunk or establishment closed	47 810	-	17 139	-	15 973	-	114	1 052	30 671
對原有工作不滿意 Not satisfied to that job	71 134	102	17 273	-	15 150	209	-	1 914	53 759
傷病或健康不良 Wound, illness or ill health	3 693	26	1 005	-	1 005	-	-	-	2 662
季節性或臨時性工作結束 Seasonal or temporary work of that job completed	13 674	679	1 557	-	729	-	50	778	11 439
結婚或生育 Marriage or childbirth	958	-	196	-	196	-	-	-	762
退 休 Retirement	120	-	-	-	-	-	-	-	120
照顧未滿 1 2 歲子女 Taking care of children under age 12	395	-	76	-	76	-	-	-	319
照顧滿 6 5 歲年長家屬 Taking care of older family members age 65 & above	635	-	49	-	49	-	-	-	587
做家事（含照顧其他家人）Housekeeping (including taking care of other family members)	506	-	130	-	130	-	-	-	377
其 他 Others	973	-	79	-	79	-	-	-	894

TABLE 71. UNEMPLOYED PERSONS WITH WORK EXPERIENCE BY PREVIOUS JOB'S SECTOR,
OCCUPATION, CLASS OF WORKER, AND REASON FOR UNEMPLOYMENT

2023													Unit : Person
Sector													
服務業 Services													
批發及零售業	運輸及倉儲業	住宿及餐飲業	出版影音及資通訊業	金融及保險業	不動產業	專業、科學及技術服務業	支援服務業	公共行政及國防；強制性社會安全	教育業	醫療保健及社會工作服務業	藝術、娛樂及休閒服務業	其他服務業	
Wholesale & Retail Trade	Transportation & Storage	Accommodation & Food Service Activities	Information & Communication	Financial & Insurance Activities	Real Estate Activities	Professional, Scientific & Technical Activities	Support Service Activities	Public Administration & Defence; Compulsory Social Security	Education	Human Health & Social Work Activities	Arts, Entertainment & Recreation	Other Service Activities	
49 159	11 604	41 385	12 594	7 585	1 711	12 205	13 720	11 730	15 076	10 056	3 302	10 238	
15 485	3 073	16 523	5 290	1 230	759	3 072	5 248	780	3 282	1 392	1 336	4 222	
31 247	6 373	21 568	7 023	5 660	742	8 014	6 406	3 241	5 927	7 319	1 428	4 368	
874	347	555	-	77	29	89	450	694	232	245	164	515	
944	730	1 303	-	211	-	691	1 520	6 331	5 436	862	272	783	
82	-	111	-	95	181	231	-	-	1	-	-	62	
41	-	129	-	1	-	-	4	205	87	-	-	-	
88	84	-	251	-	-	-	-	-	-	-	-	-	
216	117	390	-	-	-	-	-	166	111	125	-	32	
-	40	394	-	-	-	57	-	-	-	-	-	-	
182	840	413	29	311	-	53	93	313	-	112	103	256	
24 439	8 818	21 148	6 317	2 661	879	4 911	8 415	5 251	5 185	2 299	1 835	6 618	
7 790	2 420	8 339	3 227	79	330	740	3 051	265	1 486	237	317	2 743	
15 480	4 501	11 192	3 061	2 448	521	3 709	4 818	1 948	1 836	1 837	1 143	3 064	
559	314	239	-	-	29	-	101	-	38	-	-	327	
361	501	660	-	-	-	406	442	2 724	1 825	225	272	229	
-	-	-	-	-	-	-	-	-	-	-	-	-	
41	-	129	-	-	-	-	4	173	-	-	-	-	
20	84	-	-	-	-	-	-	-	-	-	-	-	
37	117	340	-	-	-	-	-	77	-	-	-	-	
-	40	17	-	-	-	57	-	-	-	-	-	-	
152	840	231	29	135	-	-	-	64	-	-	103	256	
24 720	2 786	20 238	6 277	4 924	832	7 294	5 305	6 479	9 891	7 757	1 467	3 620	
7 696	653	8 184	2 063	1 151	430	2 332	2 197	515	1 796	1 155	1 019	1 480	
15 767	1 873	10 377	3 962	3 212	221	4 305	1 588	1 293	4 091	5 481	284	1 304	
315	33	316	-	77	-	89	349	694	194	245	164	188	
583	228	642	-	211	-	285	1 079	3 607	3 611	638	-	554	
82	-	111	-	95	181	231	-	-	1	-	-	62	
-	-	-	-	1	-	-	-	32	87	-	-	-	
68	-	-	251	-	-	-	-	-	-	-	-	-	
180	-	50	-	-	-	-	-	89	111	125	-	32	
-	-	377	-	-	-	-	-	-	-	-	-	-	
30	-	181	-	177	-	53	93	249	-	112	-	-	

表 7 1 非初次尋職失業者之失業前行業、職業與從業身分
—按失業原因分(續)

項 目 別	民國 1 1 2 年							
	職 業							
	民意代表、 主管及 經理人員 Legislators, Senior Officials & Managers	專業人員 Professionals	技術員及助理專 業人員 Technicians & Associate Professionals	事務 支援人員 Clerical Support Workers	服務及銷 售工作人員 Service & Sales Workers	農、林、 漁、牧業 生產人員 Skilled Agricultural, Forestry & Fishery Workers	技藝有關 工作人員、 機械設備 操作及勞力工 Craft & Machine Operation Related Workers	其 他 Others
總 計	5 028	32 729	38 510	43 017	79 251	2 115	122 156	1 568
工作場所業務緊縮或歇業	2 295	10 173	12 361	12 563	28 032	127	48 601	-
對原有工作不滿意	2 667	18 151	22 725	21 439	45 047	1 294	52 762	1 331
傷病或健康不良	-	500	1 254	603	1 280	27	3 544	-
季節性或臨時性工作結束	-	3 588	1 001	7 394	3 475	668	14 192	-
結婚或生育	-	1	296	210	255	-	196	-
退 休	6	-	32	32	4	-	247	173
照顧未滿 1 2 歲子女	-	-	175	251	53	-	88	-
照顧滿 6 5 歲年長家屬	-	167	46	38	456	-	858	-
做家事(含照顧其他家人)	-	-	198	17	-	-	542	-
其 他	60	150	424	469	649	-	1 126	64
男	3 482	18 109	18 827	12 425	40 441	1 737	87 975	1 479
工作場所業務緊縮或歇業	1 872	6 120	5 913	3 873	14 697	127	33 742	-
對原有工作不滿意	1 545	10 132	11 070	6 321	22 922	1 209	39 840	1 242
傷病或健康不良	-	321	625	-	559	1	2 008	-
季節性或臨時性工作結束	-	1 429	811	2 184	1 629	400	10 191	-
結婚或生育	-	-	-	-	-	-	-	-
退 休	6	-	32	-	4	-	160	173
照顧未滿 1 2 歲子女	-	-	84	-	-	-	88	-
照顧滿 6 5 歲年長家屬	-	-	17	-	103	-	810	-
做家事(含照顧其他家人)	-	-	143	17	-	-	90	-
其 他	60	106	135	29	527	-	1 047	64
女	1 545	14 620	19 683	30 593	38 810	378	34 181	89
工作場所業務緊縮或歇業	424	4 053	6 448	8 690	13 335	-	14 860	-
對原有工作不滿意	1 122	8 019	11 655	15 118	22 125	85	12 922	89
傷病或健康不良	-	178	629	603	721	26	1 536	-
季節性或臨時性工作結束	-	2 158	190	5 211	1 846	268	4 001	-
結婚或生育	-	1	296	210	255	-	196	-
退 休	-	-	1	32	-	-	87	-
照顧未滿 1 2 歲子女	-	-	91	251	53	-	-	-
照顧滿 6 5 歲年長家屬	-	167	29	38	353	-	49	-
做家事(含照顧其他家人)	-	-	55	-	-	-	451	-
其 他	-	43	289	439	122	-	79	-

TABLE 71. UNEMPLOYED PERSONS WITH WORK EXPERIENCE BY PREVIOUS JOB'S SECTOR,
OCCUPATION, CLASS OF WORKER, AND REASON FOR UNEMPLOYMENT (Cont.)

2023							Unit : Person
從業身分 Class of workers							Item
雇主 Employers	自營作業者 Own-account workers	無酬家屬工作者 Unpaid family workers	受僱者 Paid employees				
			合計 Total	受私人僱用者 Private	受政府僱用者 Government		
3 256	8 591	1 258	311 268	291 045	20 223	Total	
3 166	5 275	474	105 237	103 744	1 493	Business shrunk or establishment closed	
35	1 912	708	162 760	157 559	5 201	Not satisfied to that job	
-	233	-	6 974	6 280	694	Wound, illness or ill health	
24	502	75	29 717	17 944	11 773	Seasonal or temporary work of that job completed	
-	173	-	786	786	-	Marriage or childbirth	
32	-	-	462	170	292	Retirement	
-	-	-	567	483	84	Taking care of children under age 12	
-	108	-	1 457	1 260	197	Taking care of older family members age 65 & above	
-	-	-	756	756	-	Housekeeping (including taking care of other family members)	
-	388	-	2 553	2 063	490	Others	
2 384	6 049	631	175 411	167 068	8 343	Male	
2 294	3 499	50	60 500	60 045	455	Business shrunk or establishment closed	
35	1 543	505	92 198	89 249	2 949	Not satisfied to that job	
-	90	-	3 424	3 424	-	Wound, illness or ill health	
24	447	75	16 097	11 555	4 542	Seasonal or temporary work of that job completed	
-	-	-	-	-	-	Marriage or childbirth	
32	-	-	343	170	173	Retirement	
-	-	-	171	88	84	Taking care of children under age 12	
-	81	-	849	772	77	Taking care of older family members age 65 & above	
-	-	-	250	250	-	Housekeeping (including taking care of other family members)	
-	388	-	1 580	1 516	64	Others	
873	2 542	627	135 857	123 977	11 880	Female	
873	1 776	424	44 737	43 699	1 038	Business shrunk or establishment closed	
-	370	203	70 562	68 310	2 252	Not satisfied to that job	
-	143	-	3 550	2 856	694	Wound, illness or ill health	
-	54	-	13 620	6 389	7 231	Seasonal or temporary work of that job completed	
-	173	-	786	786	-	Marriage or childbirth	
-	-	-	120	1	119	Retirement	
-	-	-	395	395	-	Taking care of children under age 12	
-	27	-	608	488	120	Taking care of older family members age 65 & above	
-	-	-	506	506	-	Housekeeping (including taking care of other family members)	
-	-	-	973	548	425	Others	

五、非勞動力

(5)Not in Labor Force

表 7 2 非勞動力之教育程度與年齡—按未參與勞動原因分

單位：千人

民國 1 1 2 年

項 目 別 Item	總 計 Total	教 育 程 度 Educational attainment							
		國 中 及 以 下 Junior high & below			高 級 中 等 (高 中 、 高 職) Senior high school (regular & vocational)	大 專 及 以 上 Junior college & above			
		合 計 Total	國 小 及 以 下 Primary school & below	國 中 Junior high		合 計 Total	專 科 Junior college	大 學 University	研 究 所 Graduate school
總 計 Total	8 225	2 664	1 827	837	2 250	3 310	665	2 128	517
想工作而未找工作且隨時可以 開始工作 Intend & be available to work but not seeking	144	13	3	10	32	99	19	63	17
求學及準備升學 Attending school or rebrushing to take entrance exams	1 621	32	0	32	539	1 050	29	839	182
料理家務 Housekeeping	2 551	735	371	365	852	964	282	554	128
高齡、身心障礙 Old age or disable	2 946	1 691	1 394	297	528	727	201	426	100
其 他 Others	963	193	59	134	299	471	134	246	90
男 Male	3 228	991	699	291	850	1 388	259	876	253
想工作而未找工作且隨時可以 開始工作 Intend & be available to work but not seeking	81	11	3	8	21	50	9	29	11
求學及準備升學 Attending school or rebrushing to take entrance exams	815	17	0	17	284	515	9	405	101
料理家務 Housekeeping	63	12	3	9	20	31	10	16	5
高齡、身心障礙 Old age or disable	1 559	803	649	154	302	453	124	261	68
其 他 Others	710	148	45	104	223	338	107	164	68
女 Female	4 997	1 673	1 128	546	1 401	1 923	407	1 252	264
想工作而未找工作且隨時可以 開始工作 Intend & be available to work but not seeking	63	2	0	2	12	49	9	34	6
求學及準備升學 Attending school or rebrushing to take entrance exams	805	15	-	15	255	535	21	433	81
料理家務 Housekeeping	2 488	724	368	356	832	932	272	538	122
高齡、身心障礙 Old age or disable	1 387	888	745	142	226	273	77	165	32
其 他 Others	253	45	15	30	76	133	28	82	22

TABLE 72. PERSONS NOT IN LABOR FORCE BY EDUCATIONAL ATTAINMENT,
AGE, AND REASON FOR NOT IN LABOR FORCE

2023													Unit : Thousand Persons	
年 齡														
15~24歲 Years			25~44歲 Years					45~64歲 Years					65歲 及以上	
合計	15~ 19歲	20~ 24歲	合計	25~ 29歲	30~ 34歲	35~ 39歲	40~ 44歲	合計	45~ 49歲	50~ 54歲	55~ 59歲	60~ 64歲	Years & above	
Total	Years	Years	Total	Years	Years	Years	Years	Total	Years	Years	Years	Years		
1 450	938	512	649	130	115	150	254	2 379	268	399	687	1 026	3 747	
4	0	3	61	7	12	16	25	77	24	26	20	8	3	
1 439	937	502	157	96	34	13	14	13	4	5	3	1	12	
1	0	1	345	15	54	101	175	1 430	183	266	423	557	775	
0	0	0	11	1	2	2	6	34	7	7	8	11	2 901	
6	1	6	75	10	13	18	34	825	50	95	232	448	57	
732	480	252	139	47	25	23	44	743	51	96	213	382	1 614	
1	0	1	24	1	3	6	14	54	15	18	15	6	3	
728	479	249	77	43	18	8	8	3	0	1	1	1	7	
0	-	0	4	0	0	1	2	48	4	10	16	17	11	
0	0	0	2	0	0	0	1	10	1	2	3	4	1 547	
3	1	3	33	3	3	8	19	628	30	64	179	354	46	
718	458	260	510	82	91	127	210	1 636	217	303	473	643	2 133	
3	0	3	37	6	9	10	11	23	8	8	5	2	0	
711	458	253	80	53	16	5	6	10	4	4	2	0	4	
1	0	1	341	15	54	100	172	1 382	179	256	407	540	764	
0	0	0	9	1	2	2	5	23	5	5	5	8	1 354	
3	0	3	42	7	10	10	15	197	20	30	53	94	10	

丙、追溯估計與調整銜接結果

**3.Backward Estimates and
Linkingly Adjusted Results**

表 7 3 歷年人力資源調查重要結果

單位：千人

年 別 Year	總人口 Total population	1 5 歲以上民間人口 Civilian population age 15 & above			勞動力		
		總計 Total	男 Male	女 Female	合計 Total	男 Male	女 Female
年平均 Annual average							
4 0 年 1951	8 325	4 485	2 384	2 101	3 030	2 145	885
4 1 年 1952	8 585	4 609	2 420	2 189	3 063	2 166	897
4 2 年 1953	8 853	4 736	2 455	2 281	3 094	2 185	909
4 3 年 1954	9 142	4 870	2 513	2 357	3 152	2 230	922
4 4 年 1955	9 461	5 022	2 581	2 441	3 231	2 286	945
4 5 年 1956	9 795	5 179	2 626	2 552	3 268	2 311	957
4 6 年 1957	10 134	5 338	2 702	2 636	3 354	2 376	978
4 7 年 1958	10 479	5 503	2 811	2 692	3 472	2 477	995
4 8 年 1959	10 827	5 659	2 904	2 755	3 560	2 546	1 014
4 9 年 1960	11 177	5 795	2 971	2 824	3 617	2 590	1 027
5 0 年 1961	11 523	5 919	3 037	2 882	3 655	2 623	1 032
5 1 年 1962	11 864	6 065	3 097	2 968	3 695	2 656	1 039
5 2 年 1963	12 211	6 244	3 189	3 055	3 752	2 691	1 061
5 3 年 1964	12 533	6 455	3 276	3 178	3 824	2 740	1 084
5 4 年 1965	12 876	6 689	3 388	3 301	3 891	2 798	1 093
5 5 年 1966	13 207	6 948	3 506	3 442	3 976	2 856	1 120
5 6 年 1967	13 525	7 212	3 632	3 580	4 145	2 938	1 207
5 7 年 1968	13 850	7 482	3 764	3 719	4 298	3 020	1 278
5 8 年 1969	14 185	7 787	3 921	3 867	4 474	3 106	1 368
5 9 年 1970	14 576	8 115	4 093	4 022	4 654	3 228	1 426
6 0 年 1971	14 848	8 444	4 263	4 181	4 819	3 340	1 479
6 1 年 1972	15 160	8 763	4 422	4 341	5 022	3 412	1 610
6 2 年 1973	15 445	9 070	4 574	4 496	5 395	3 528	1 867
6 3 年 1974	15 737	9 383	4 729	4 654	5 571	3 699	1 872
6 4 年 1975	16 040	9 712	4 894	4 818	5 656	3 798	1 858
6 5 年 1976	16 343	10 043	5 059	4 984	5 772	3 900	1 872
6 6 年 1977	16 650	10 375	5 216	5 159	6 087	4 068	2 019

TABLE 73. IMPORTANT RESULTS OF MANPOWER SURVEY, 1951 TO 1977

Unit : Thousand Persons

Labor force						非勞動力		
就業者 Employed			失業者 Unemployed			Not in labor force		
小計 Total	男 Male	女 Female	小計 Total	男 Male	女 Female	合計 Total	男 Male	女 Female
2 893	2 072	821	137	73	64	1 455	239	1 216
2 929	2 095	834	134	71	63	1 546	254	1 292
2 964	2 116	848	130	69	61	1 642	270	1 372
3 026	2 163	863	126	67	59	1 718	283	1 435
3 108	2 221	887	123	65	58	1 791	295	1 496
3 149	2 248	901	119	63	56	1 910	315	1 595
3 229	2 310	919	125	66	59	1 984	326	1 658
3 340	2 407	933	132	70	62	2 031	334	1 697
3 422	2 471	951	138	75	63	2 099	358	1 741
3 473	2 510	963	144	80	64	2 178	381	1 797
3 505	2 538	967	150	85	65	2 264	414	1 850
3 541	2 569	972	154	87	67	2 370	441	1 929
3 592	2 600	992	160	91	69	2 492	498	1 994
3 658	2 649	1 009	166	91	75	2 632	536	2 095
3 763	2 735	1 029	128	64	64	2 798	590	2 208
3 856	2 791	1 065	120	65	55	2 972	647	2 325
4 050	2 885	1 165	95	53	42	3 067	694	2 373
4 225	2 972	1 252	74	48	26	3 185	744	2 441
4 390	3 056	1 334	84	49	35	3 314	815	2 499
4 576	3 180	1 396	79	48	31	3 461	865	2 596
4 738	3 291	1 447	80	49	31	3 625	923	2 702
4 948	3 370	1 577	75	42	33	3 742	1 010	2 731
5 327	3 490	1 837	68	37	31	3 675	1 046	2 629
5 486	3 651	1 835	85	48	37	3 812	1 030	2 782
5 521	3 719	1 802	136	80	57	4 056	1 096	2 960
5 669	3 838	1 831	103	62	41	4 271	1 151	3 120
5 980	3 998	1 982	107	70	37	4 288	1 148	3 140

表 7 4 歷年人力資源調查重要指標

單位：%

年 別 Year	15歲以上民間人口 占總人口之比率 Proportion of civilian population age 15 & above to total population	勞動力 Labor force			
		占總人口之比率 Proportion of labor force to total population	占15歲以上民間人口之比率(勞動力參與率) Labor force participation rate		
			總計 Total	男 Male	女 Female
年平均 Annual average					
40年 1951	53.87	36.40	67.56	89.97	42.12
41年 1952	53.69	35.68	66.46	89.50	40.98
42年 1953	53.50	34.95	65.33	89.00	39.85
43年 1954	53.27	34.48	64.72	88.74	39.12
44年 1955	53.08	34.15	64.34	88.57	38.17
45年 1956	52.87	33.36	63.10	88.00	37.50
46年 1957	52.67	33.10	62.83	87.93	37.10
47年 1958	52.51	33.13	63.09	88.12	36.96
48年 1959	52.27	32.88	62.91	87.67	36.81
49年 1960	51.85	32.36	62.42	87.18	36.37
50年 1961	51.37	31.72	61.75	86.37	35.81
51年 1962	51.12	31.14	60.92	85.76	35.01
52年 1963	51.13	30.73	60.09	84.38	34.73
53年 1964	51.50	30.51	59.24	83.64	34.11
54年 1965	51.95	30.22	58.17	82.59	33.11
55年 1966	52.61	30.11	57.23	81.46	32.57
56年 1967	53.32	30.65	57.47	80.89	33.72
57年 1968	54.02	31.03	57.44	80.23	34.36
58年 1969	54.90	31.54	57.45	79.21	35.38
59年 1970	55.90	32.06	57.35	78.87	35.45
60年 1971	56.87	32.46	57.07	78.35	35.37
61年 1972	57.80	33.13	57.31	77.04	37.07
62年 1973	58.72	34.93	59.48	77.13	41.53
63年 1974	59.62	35.40	59.37	78.22	40.22
64年 1975	60.55	35.26	58.24	77.61	38.56
65年 1976	61.45	35.32	57.47	77.09	37.56
66年 1977	62.31	36.56	58.67	77.99	39.14

TABLE 74. IMPORTANT INDICATORS BASED ON MANPOWER SURVEY RESULTS, 1951 TO 1977

Unit : %

就業者 Employed			失 業 率 Unemployment rate
占總人口之比率 Proportion of employed persons to total population	占 15 歲以上民間人口之比率 Proportion of employed persons to civilian population age 15 & above	占勞動力之比率 Proportion of employed persons to labor force	
34.75	64.50	95.48	4.52
34.12	63.55	95.63	4.37
33.48	62.58	95.80	4.20
33.10	62.14	96.00	4.00
32.85	61.89	96.19	3.81
32.15	60.80	96.36	3.64
31.86	60.49	96.27	3.73
31.87	60.69	96.20	3.80
31.61	60.47	96.12	3.88
31.07	59.93	96.02	3.98
30.42	59.22	95.90	4.10
29.85	58.38	95.83	4.17
29.42	57.53	95.74	4.26
29.19	56.67	95.66	4.34
29.22	56.26	96.71	3.29
29.20	55.50	96.98	3.02
29.94	56.16	97.71	2.29
30.51	56.47	98.28	1.72
30.95	56.38	98.12	1.88
31.52	56.39	98.30	1.70
31.91	56.11	98.34	1.66
32.64	56.46	98.51	1.49
34.49	58.73	98.34	1.26
34.86	58.47	98.47	1.53
34.42	56.85	97.60	2.40
34.69	56.45	98.22	1.78
35.92	57.64	98.24	1.76

表 7 5 歷年 1 5 歲以上民間人口之年齡

單位：千人

年 別 Year	總計 Total	男 Male	女 Female	1 5 ~ 1 9 歲 Years			2 0 ~ 2 4 歲 Years		
				合計 Total	男 Male	女 Female	合計 Total	男 Male	女 Female
				Total	Male	Female	Total	Male	Female
年平均 Annual average									
4 0 年 1951	4 485	2 384	2 101	827	466	361	589	258	331
4 1 年 1952	4 609	2 420	2 189	845	471	374	588	246	342
4 2 年 1953	4 736	2 455	2 281	864	476	388	587	234	353
4 3 年 1954	4 870	2 513	2 357	885	486	399	587	225	362
4 4 年 1955	5 022	2 581	2 441	910	498	412	589	217	372
4 5 年 1956	5 179	2 626	2 553	934	505	429	593	207	386
4 6 年 1957	5 338	2 702	2 636	963	516	447	599	211	388
4 7 年 1958	5 503	2 811	2 692	991	532	459	605	218	387
4 8 年 1959	5 659	2 904	2 755	1 019	546	473	611	224	387
4 9 年 1960	5 795	2 971	2 824	1 043	555	488	616	228	388
5 0 年 1961	5 919	3 037	2 882	1 065	564	501	619	232	387
5 1 年 1962	6 065	3 097	2 968	1 091	572	519	626	235	391
5 2 年 1963	6 244	3 189	3 055	1 123	586	537	635	241	394
5 3 年 1964	6 455	3 276	3 178	923	441	482	838	383	455
5 4 年 1965	6 689	3 388	3 301	1 107	567	540	739	286	453
5 5 年 1966	6 948	3 506	3 442	1 250	636	614	683	262	421
5 6 年 1967	7 212	3 632	3 580	1 397	708	689	701	268	433
5 7 年 1968	7 482	3 764	3 719	1 511	776	735	729	271	458
5 8 年 1969	7 787	3 921	3 867	1 638	845	793	723	272	451
5 9 年 1970	8 115	4 093	4 022	1 743	892	851	818	319	499
6 0 年 1971	8 444	4 263	4 181	1 779	924	855	930	349	581
6 1 年 1972	8 763	4 422	4 341	1 848	976	872	1 049	391	658
6 2 年 1973	9 070	4 574	4 496	1 907	1 014	893	1 135	437	698
6 3 年 1974	9 383	4 729	4 654	1 889	994	895	1 184	469	715
6 4 年 1975	9 712	4 894	4 818	1 915	996	919	1 285	505	780
6 5 年 1976	10 043	5 059	4 984	1 928	982	946	1 363	539	824
6 6 年 1977	10 375	5 216	5 159	1 969	1 002	967	1 440	578	862

TABLE 75. CIVILIAN POPULATION AGE 15 AND ABOVE BY AGE, 1951 TO 1977

Unit : Thousand Persons

25~29歲			30~34歲			35~39歲		
Years			Years			Years		
合計	男	女	合計	男	女	合計	男	女
Total	Male	Female	Total	Male	Female	Total	Male	Female
630	351	279	556	313	243	452	237	215
649	357	292	577	321	256	464	241	223
669	363	306	598	329	269	478	246	232
689	372	317	621	340	281	491	252	239
713	383	330	645	352	293	507	260	247
736	390	346	670	361	309	522	265	257
746	392	354	683	365	318	548	279	269
758	399	359	699	374	325	574	297	277
769	404	365	712	380	332	598	312	286
778	406	372	723	384	339	620	324	296
786	408	378	733	387	346	641	336	305
796	409	387	747	391	356	663	347	316
811	415	396	764	398	366	690	362	328
857	436	421	783	413	370	740	392	348
881	444	437	814	423	391	724	387	337
878	438	440	836	425	411	787	410	377
888	441	447	839	427	412	797	419	378
902	460	442	845	418	427	796	424	372
879	443	436	884	448	436	823	419	404
883	455	428	903	450	453	851	442	409
865	446	419	959	477	482	859	450	409
830	431	399	924	473	451	906	462	444
837	422	415	922	465	457	939	468	471
943	469	474	966	493	473	971	488	483
1 037	515	522	965	484	481	963	491	472
1 178	598	580	902	447	455	944	477	467
1 325	665	660	880	442	438	915	455	460

表 7 5 歷年 1 5 歲以上民間人口之年齡 (續)

單位：千人

年 別 Year	4 0 ~ 4 4 歲 Years			4 5 ~ 4 9 歲 Years			5 0 ~ 5 4 歲 Years		
	合計 Total	男 Male	女 Female	合計 Total	男 Male	女 Female	合計 Total	男 Male	女 Female
	年平均 Annual average								
4 0 年 1951	367	191	176	300	166	134	237	133	104
4 1 年 1952	382	200	182	314	172	142	246	137	109
4 2 年 1953	397	209	188	328	178	150	255	141	114
4 3 年 1954	413	220	193	342	185	157	264	146	118
4 4 年 1955	429	231	198	357	193	164	275	152	123
4 5 年 1956	447	241	206	373	200	173	285	156	129
4 6 年 1957	466	252	214	386	208	178	299	165	134
4 7 年 1958	485	265	220	400	218	182	314	176	138
4 8 年 1959	504	277	227	414	228	186	328	186	142
4 9 年 1960	521	287	234	425	235	190	341	194	147
5 0 年 1961	536	296	240	436	242	194	352	201	151
5 1 年 1962	553	304	249	448	249	199	365	209	156
5 2 年 1963	573	316	257	463	258	205	380	218	162
5 3 年 1964	612	328	284	465	261	204	409	227	182
5 4 年 1965	608	325	283	490	270	220	438	244	194
5 5 年 1966	648	354	294	518	288	230	433	248	185
5 6 年 1967	662	358	304	533	289	244	433	245	188
5 7 年 1968	668	348	320	574	311	263	452	258	194
5 8 年 1969	743	390	353	574	318	256	437	245	192
5 9 年 1970	751	394	357	601	336	265	442	249	193
6 0 年 1971	782	413	369	627	355	272	478	265	213
6 1 年 1972	811	438	373	666	363	303	519	289	230
6 2 年 1973	822	433	389	715	382	333	543	307	236
6 3 年 1974	870	469	401	710	384	326	530	309	221
6 4 年 1975	857	452	405	740	417	323	586	330	256
6 5 年 1976	845	442	403	761	428	333	646	368	278
6 6 年 1977	819	416	403	790	438	352	694	402	292

TABLE 75. CIVILIAN POPULATION AGE 15 AND ABOVE BY AGE, 1951 TO 1977 (Cont.)

Unit : Thousand Persons

5 5 ~ 5 9 歲			6 0 ~ 6 4 歲			6 5 歲及以上		
Years			Years			Years & above		
合計	男	女	合計	男	女	合計	男	女
Total	Male	Female	Total	Male	Female	Total	Male	Female
179	102	77	139	73	66	209	95	114
187	105	82	141	73	68	217	97	120
195	108	87	143	74	69	224	98	126
202	111	91	145	75	70	232	101	131
210	115	95	148	76	72	240	104	136
219	118	101	151	77	74	250	106	144
230	124	106	159	81	78	259	110	149
241	131	110	167	86	81	268	115	153
251	137	114	175	90	85	277	120	157
259	141	118	183	94	89	286	124	162
268	146	122	189	97	92	293	127	166
278	150	128	197	101	96	303	131	172
289	156	133	205	105	100	312	135	177
303	156	147	211	104	107	314	135	179
319	171	148	237	124	113	334	148	186
329	175	154	236	119	117	353	151	202
337	181	156	255	133	122	371	166	205
364	195	169	267	142	125	377	162	215
378	210	168	286	146	140	424	186	238
392	215	177	301	153	148	433	189	244
413	232	181	286	140	146	466	213	253
413	228	185	310	158	152	489	216	273
423	237	186	336	179	157	495	231	264
423	232	191	356	184	172	542	238	304
443	252	191	379	203	176	545	251	294
501	293	208	398	220	178	578	266	312
533	311	222	411	229	182	599	279	320

表 7 6 歷年 15 歲以上民間人口之教育程度

單位：千人

年 別 Year	總計 Total	男 Male	女 Female	不識字 Illiterate			自修 Self-educated		
				合計 Total	男 Male	女 Female	合計 Total	男 Male	女 Female
				Total	Male	Female	Total	Male	Female
年平均 Annual average									
4 0 年 1951	4 485	2 384	2 101	2 709	1 033	1 676	190	137	53
4 1 年 1952	4 609	2 420	2 189	2 639	986	1 653	183	133	50
4 2 年 1953	4 736	2 455	2 281	2 572	939	1 633	177	129	48
4 3 年 1954	4 870	2 513	2 357	2 502	902	1 600	171	126	45
4 4 年 1955	5 022	2 581	2 441	2 441	868	1 573	166	124	42
4 5 年 1956	5 179	2 626	2 553	2 389	827	1 562	160	120	40
4 6 年 1957	5 338	2 702	2 636	2 332	792	1 540	162	120	42
4 7 年 1958	5 503	2 811	2 692	2 271	767	1 504	165	122	43
4 8 年 1959	5 659	2 904	2 755	2 213	740	1 473	167	123	44
4 9 年 1960	5 795	2 971	2 824	2 156	708	1 448	169	123	46
5 0 年 1961	5 919	3 037	2 882	2 095	677	1 418	170	123	47
5 1 年 1962	6 065	3 097	2 968	2 050	648	1 402	172	123	49
5 2 年 1963	6 244	3 189	3 055	2 014	626	1 388	175	124	51
5 3 年 1964	6 455	3 276	3 178	1 912	559	1 353	246	157	89
5 4 年 1965	6 689	3 388	3 301	2 020	606	1 414	205	139	66
5 5 年 1966	6 948	3 506	3 442	1 967	571	1 396	189	130	59
5 6 年 1967	7 212	3 632	3 580	1 877	522	1 355	206	144	62
5 7 年 1968	7 482	3 764	3 719	2 085	554	1 531	239	179	60
5 8 年 1969	7 787	3 921	3 867	2 138	581	1 557	278	187	91
5 9 年 1970	8 115	4 093	4 022	2 127	569	1 558	318	213	105
6 0 年 1971	8 444	4 263	4 181	2 168	614	1 554	299	198	101
6 1 年 1972	8 763	4 422	4 341	2 084	562	1 522	340	214	126
6 2 年 1973	9 070	4 574	4 496	2 010	561	1 449	362	220	142
6 3 年 1974	9 383	4 729	4 654	2 057	549	1 508	322	201	121
6 4 年 1975	9 712	4 894	4 818	1 896	493	1 403	355	215	140
6 5 年 1976	10 043	5 059	4 984	1 754	450	1 304	363	207	156
6 6 年 1977	10 375	5 216	5 159	1 837	499	1 338	327	182	145

TABLE 76. CIVILIAN POPULATION AGE 15 AND ABOVE BY EDUCATIONAL ATTAINMENT,
1951 TO 1977

Unit : Thousand Persons

國小 Primary			國中 Junior high			高中 Senior high			高職 Vocational			大專及以上 Junior college & above		
合計 Total	男 Male	女 Female	合計 Total	男 Male	女 Female	合計 Total	男 Male	女 Female	合計 Total	男 Male	女 Female	合計 Total	男 Male	女 Female
1 078	831	247	278	218	60	78	38	40	94	77	17	59	50	9
1 221	886	335	314	233	81	84	43	41	102	83	19	66	57	9
1 364	940	424	350	247	103	91	48	43	110	89	21	73	63	10
1 513	1 002	511	388	264	124	98	54	44	118	96	22	81	70	11
1 669	1 069	600	427	281	146	105	60	45	127	103	24	89	77	12
1 822	1 125	697	466	296	170	112	65	47	136	110	26	95	83	12
1 937	1 175	762	518	327	191	130	77	53	153	120	33	107	91	16
2 056	1 238	818	571	361	210	150	91	59	172	132	40	119	100	19
2 169	1 294	875	622	393	229	168	103	65	189	142	47	130	108	22
2 272	1 339	933	668	420	248	185	114	71	205	152	53	139	115	24
2 369	1 382	987	713	447	266	202	125	77	221	161	60	149	122	27
2 471	1 421	1 050	758	472	286	219	136	83	235	169	66	159	129	30
2 589	1 475	1 114	807	501	306	237	147	90	252	179	73	169	136	33
2 987	1 666	1 321	729	470	259	236	149	87	195	149	46	150	127	23
2 973	1 672	1 301	822	506	316	251	155	96	248	175	73	172	135	37
3 008	1 656	1 352	976	595	381	296	183	113	308	211	97	205	161	44
3 120	1 675	1 445	1 111	676	435	314	198	116	351	239	112	234	179	55
3 176	1 726	1 450	818	517	301	393	247	146	464	312	152	308	229	79
3 357	1 838	1 519	848	522	326	392	244	148	468	312	156	309	237	72
3 454	1 881	1 573	906	559	347	410	260	150	584	374	210	317	238	79
3 597	1 946	1 651	961	578	383	433	284	149	643	396	247	345	247	98
3 713	1 969	1 744	1 042	660	382	492	321	171	690	421	269	402	276	126
3 729	1 932	1 797	1 144	693	451	541	350	191	796	483	313	488	335	153
3 925	2 053	1 872	1 228	757	471	520	328	192	846	501	345	485	340	145
3 938	2 030	1 908	1 323	796	527	614	378	236	996	576	420	590	406	184
3 955	2 024	1 931	1 490	884	606	658	405	253	1 121	617	504	701	472	229
4 224	2 158	2 066	1 468	868	600	756	466	290	1 014	551	463	750	493	257

表 7 7 歷年就業者之從業身分

單位：千人

年 別 Year	總計 Total	男 Male	女 Female	雇 主 Employers			自營作業者 Own-account workers		
				合計 Total	男 Male	女 Female	合計 Total	男 Male	女 Female
年平均 Annual average									
4 0 年 1951	2 893	2 072	821	64	54	10	1 004	877	127
4 1 年 1952	2 929	2 095	834	65	54	11	1 006	881	125
4 2 年 1953	2 964	2 116	848	65	54	11	1 009	884	125
4 3 年 1954	3 026	2 163	863	66	55	11	1 016	893	123
4 4 年 1955	3 108	2 221	887	68	57	11	1 027	903	124
4 5 年 1956	3 149	2 248	901	68	58	10	1 030	904	126
4 6 年 1957	3 229	2 310	919	70	60	10	1 043	917	126
4 7 年 1958	3 340	2 407	933	73	63	10	1 061	939	122
4 8 年 1959	3 422	2 471	951	75	64	11	1 073	952	121
4 9 年 1960	3 473	2 510	963	75	64	11	1 081	960	121
5 0 年 1961	3 505	2 538	967	75	65	10	1 080	961	119
5 1 年 1962	3 541	2 569	972	75	65	10	1 082	965	117
5 2 年 1963	3 592	2 600	992	76	65	11	1 087	967	120
5 3 年 1964	3 658	2 649	1 009	79	67	12	1 092	971	121
5 4 年 1965	3 763	2 735	1 028	84	72	12	1 086	965	121
5 5 年 1966	3 856	2 791	1 065	88	76	12	1 076	951	125
5 6 年 1967	4 050	2 885	1 165	93	85	8	1 116	978	138
5 7 年 1968	4 225	2 972	1 253	104	93	11	1 136	978	158
5 8 年 1969	4 390	3 056	1 334	106	92	14	1 166	985	181
5 9 年 1970	4 576	3 180	1 396	131	117	14	1 200	1 030	170
6 0 年 1971	4 738	3 291	1 447	138	125	13	1 225	1 053	172
6 1 年 1972	4 948	3 371	1 577	139	124	15	1 255	1 055	200
6 2 年 1973	5 327	3 490	1 837	142	126	16	1 339	1 098	241
6 3 年 1974	5 486	3 651	1 835	145	133	12	1 371	1 149	222
6 4 年 1975	5 521	3 719	1 802	137	124	13	1 342	1 126	216
6 5 年 1976	5 669	3 838	1 831	144	127	17	1 354	1 143	211
6 6 年 1977	5 980	3 998	1 982	145	126	19	1 371	1 142	229

TABLE 77. EMPLOYED PERSONS BY CLASS OF WORKER, 1951 TO 1977

Unit : Thousand Persons

無酬家屬工作者 Unpaid family workers			受僱者 Paid employees								
			合計 Total	男 Male	女 Female	受私人僱用者 Private			受政府僱用者 Government		
合計 Total	男 Male	女 Female				小計 Total	男 Male	女 Female	小計 Total	男 Male	女 Female
832	391	441	993	751	242	632	546	86	361	205	156
836	393	443	1 022	767	255	651	534	117	371	233	138
842	396	446	1 048	781	267	670	530	140	378	251	127
851	402	449	1 092	813	279	696	539	157	396	274	122
861	406	455	1 152	855	297	731	556	175	421	299	122
869	409	460	1 182	877	305	754	566	188	428	311	117
881	415	466	1 236	918	318	793	590	203	443	328	115
897	425	472	1 310	980	330	842	626	216	468	354	114
911	432	479	1 364	1 023	341	882	653	229	482	370	112
924	438	486	1 394	1 047	347	907	669	238	487	378	109
930	442	488	1 421	1 071	350	931	686	245	490	385	105
939	447	492	1 445	1 093	352	953	702	251	492	391	101
950	450	500	1 479	1 118	361	981	720	261	498	398	100
961	456	505	1 526	1 155	371	1 025	751	274	501	404	97
946	448	498	1 648	1 250	398	1 100	806	294	548	445	103
947	445	502	1 746	1 319	427	1 172	853	319	574	466	108
960	415	545	1 880	1 408	472	1 316	942	374	564	466	98
951	386	565	2 035	1 517	518	1 468	1 060	408	567	457	110
949	374	575	2 169	1 606	563	1 598	1 142	456	571	464	107
918	333	585	2 328	1 701	627	1 750	1 240	510	578	462	116
877	323	554	2 498	1 791	707	1 905	1 324	581	594	467	127
831	283	548	2 723	1 909	814	2 115	1 438	677	609	471	138
861	273	588	2 986	1 994	992	2 364	1 526	838	622	468	154
914	281	633	3 056	2 089	967	2 401	1 592	809	655	497	158
879	302	577	3 163	2 167	996	2 503	1 670	833	660	497	163
821	300	521	3 351	2 269	1 082	2 653	1 749	904	699	520	179
794	287	507	3 671	2 443	1 228	2 921	1 890	1 031	750	553	197

參、轉載國際資料

III、International Data

表 7 8 歷年世界主要國家(地區)勞動力參與率

TABLE 78. LABOR FORCE PARTICIPATION RATES IN MAJOR COUNTRIES / TERRITORIES, 1982 TO DATE

單位：%		Unit：%								
年 別	中華民國	香 港	日 本	南 韓	新加坡	美 國	加拿大	德 國	英 國	法 國
Year	R.O.C.	Hong Kong	Japan	Korea, R.O.	Singapore	United States	Canada	Germany	United Kingdom	France
7 1 年 1982	57.93	64.7	63.6	57.0	...	64.0	64.4	55.2
7 2 年 1983	59.26	64.5	64.0	55.8	...	64.0	64.7	55.6
7 3 年 1984	59.72	65.5	63.7	54.0	...	64.4	65.0	55.4
7 4 年 1985	59.49	64.8	63.3	54.5	...	64.8	65.7	55.8
7 5 年 1986	60.37	65.1	63.1	55.2	...	65.3	66.1	56.1
7 6 年 1987	60.93	64.9	62.9	58.3	...	65.6	66.5	55.0
7 7 年 1988	60.21	64.7	62.9	58.5	...	65.9	66.9	55.2
7 8 年 1989	60.12	63.7	63.2	59.5	...	66.5	67.3	56.6
7 9 年 1990	59.24	63.2	63.6	60.0	63.2	66.5	67.2	58.5
8 0 年 1991	59.11	63.5	64.1	60.6	63.7	66.2	66.6	58.0
8 1 年 1992	59.34	62.4	64.1	60.9	63.9	66.5	65.7	58.3
8 2 年 1993	58.82	62.3	63.9	61.6	63.4	66.3	65.3	58.2	62.7	...
8 3 年 1994	58.96	62.0	63.7	61.7	63.8	66.6	65.2	57.9	62.5	...
8 4 年 1995	58.71	62.0	63.5	62.0	61.9	66.6	64.8	58.5	62.5	...
8 5 年 1996	58.44	61.6	63.5	62.0	64.1	66.8	64.7	57.3	62.5	...
8 6 年 1997	58.33	61.3	63.7	62.2	63.7	67.1	64.9	57.4	62.6	...
8 7 年 1998	58.04	61.3	63.4	60.7	63.1	67.1	65.1	57.3	62.5	...
8 8 年 1999	57.93	61.3	63.0	60.5	64.1	67.1	65.5	57.5	62.9	...
8 9 年 2000	57.68	61.4	62.5	61.2	63.2	67.1	65.8	57.1	62.9	...
9 0 年 2001	57.23	61.5	62.1	61.5	64.4	66.8	65.9	57.2	62.8	...
9 1 年 2002	57.34	61.7	61.3	62.1	63.6	66.6	66.9	57.1	62.9	...
9 2 年 2003	57.34	61.4	60.9	61.6	63.2	66.2	67.6	57.1	63.0	56.3
9 3 年 2004	57.66	61.3	60.5	62.3	63.3	66.0	67.5	56.7	63.0	56.3
9 4 年 2005	57.78	60.9	60.5	62.2	63.0	66.0	67.1	58.4	63.2	56.2
9 5 年 2006	57.92	61.2	60.5	62.2	65.0	66.2	67.2	59.0	63.6	56.2
9 6 年 2007	58.25	61.2	60.4	62.2	65.0	66.1	67.5	59.1	63.5	56.3
9 7 年 2008	58.28	60.9	60.2	61.7	65.6	66.0	67.6	59.2	63.6	56.4
9 8 年 2009	57.90	60.8	59.9	61.0	65.4	65.4	67.3	59.4	63.4	56.6
9 9 年 2010	58.07	59.6	59.7	61.1	66.2	64.7	67.1	59.4	63.2	56.5
1 0 0 年 2011	58.17	60.1	59.3	61.3	66.1	64.1	66.9	60.1	63.1	56.3
1 0 1 年 2012	58.35	60.5	59.1	61.6	66.6	63.7	66.9	60.1	63.3	56.5
1 0 2 年 2013	58.43	61.2	59.4	61.7	66.7	63.3	66.8	60.4	63.4	56.5
1 0 3 年 2014	58.54	61.1	59.5	62.7	67.0	62.9	66.3	60.4	63.4	56.1
1 0 4 年 2015	58.65	61.1	59.7	62.8	68.3	62.7	66.2	60.2	63.5	56.0
1 0 5 年 2016	58.75	61.1	60.1	62.9	68.0	62.8	65.9	61.0	63.6	55.8
1 0 6 年 2017	58.83	61.1	60.6	63.2	67.7	62.9	66.0	61.2	63.6	55.7
1 0 7 年 2018	58.99	61.3	61.7	63.1	67.7	62.9	65.8	61.3	63.8	55.6
1 0 8 年 2019	59.17	60.7	62.3	63.3	68.0	63.1	66.0	61.9	64.0	55.3
1 0 9 年 2020	59.14	59.7	62.2	62.5	68.1	61.8	64.3	...	63.7	54.5
1 1 0 年 2021	59.02	59.4	62.3	62.8	70.5	61.7	65.4	60.5	63.2	55.9
1 1 1 年 2022	59.18	58.2	62.6	63.9	70.0	62.2	65.4	61.3	63.1	56.2
1 1 2 年 2023	59.22	...	62.9	64.3	68.6	62.6	65.6

資料來源：除我國、香港、新加坡採官方網站勞動力參與率外，餘為OECD Active Rates。

Source：Figures of R.O.C., H.K., and Singapore were official Labor Force Participation Rates; others were Active Rates from OECD stat.

註：新加坡為居民勞動力參與率歷年6月資料。

Note：Singapore's data refers to resident (citizens and Permanent Residents only) labor force participation rates at June of each year.

表 7 8 歷年世界主要國家（地區）勞動力參與率－男性（續 1）
 TABLE 78. MALE LABOR FORCE PARTICIPATION RATES IN MAJOR COUNTRIES / TERRITORIES,
 1982 TO DATE (Cont. 1)

單位：%

Unit：%

年 別	中華民國	香 港	日 本	南 韓	新加坡	美 國	加拿大	德 國	英 國	法 國
Year	R.O.C.	Hong Kong	Japan	Korea, R.O.	Singapore	United States	Canada	Germany	United Kingdom	France
7 1 年 1982	76.47	81.3	79.8	76.6	77.0
7 2 年 1983	76.36	80.9	79.8	76.4	76.9
7 3 年 1984	76.11	81.3	79.3	76.4	76.7
7 4 年 1985	75.47	80.4	78.6	76.3	76.7
7 5 年 1986	75.15	80.5	78.3	76.3	76.9
7 6 年 1987	75.24	80.3	77.8	76.2	76.9
7 7 年 1988	74.83	80.1	77.5	76.2	76.6
7 8 年 1989	74.84	79.5	77.4	76.4	76.8
7 9 年 1990	73.96	79.1	77.6	...	77.5	76.4	76.1
8 0 年 1991	73.80	78.9	78.0	...	79.4	75.8	75.0
8 1 年 1992	73.78	78.1	78.2	...	79.4	75.8	73.9
8 2 年 1993	72.67	78.2	78.1	...	78.8	75.4	73.3	...	72.9	...
8 3 年 1994	72.44	77.2	77.9	...	79.2	75.1	73.1	...	72.5	...
8 4 年 1995	72.03	76.6	77.7	...	77.2	75.0	72.5	...	72.2	...
8 5 年 1996	71.13	75.7	77.8	...	78.7	74.9	72.2	...	71.8	...
8 6 年 1997	71.09	75.1	77.8	...	78.2	75.0	72.2	...	71.6	...
8 7 年 1998	70.58	74.6	77.4	...	77.4	74.9	72.1	...	71.3	...
8 8 年 1999	69.93	74.0	77.0	...	77.8	74.7	72.4	...	71.5	...
8 9 年 2000	69.42	73.5	76.5	74.4	76.6	74.8	72.4	...	71.3	...
9 0 年 2001	68.47	73.0	75.8	74.4	77.7	74.5	72.3	...	71.0	...
9 1 年 2002	68.22	72.4	74.8	75.1	77.2	74.1	73.0	...	70.9	...
9 2 年 2003	67.69	72.0	74.2	74.9	76.1	73.5	73.4	...	71.0	63.1
9 3 年 2004	67.78	71.6	73.5	75.2	75.7	73.3	73.2	...	70.7	62.9
9 4 年 2005	67.62	71.1	73.4	74.8	74.4	73.3	72.8	66.2	70.7	62.6
9 5 年 2006	67.35	70.9	73.3	74.5	76.2	73.5	72.7	66.3	71.0	62.3
9 6 年 2007	67.24	70.4	73.2	74.4	76.3	73.2	72.7	66.3	70.9	62.2
9 7 年 2008	67.09	69.7	72.9	73.8	76.1	73.0	72.9	66.3	71.0	62.1
9 8 年 2009	66.40	69.4	72.1	73.2	76.3	72.0	72.3	66.2	70.3	62.2
9 9 年 2010	66.51	68.5	71.8	73.2	76.5	71.2	71.9	66.1	69.9	62.0
1 0 0 年 2011	66.67	68.4	71.3	73.4	75.6	70.5	71.8	66.6	69.6	61.7
1 0 1 年 2012	66.83	68.7	70.8	73.5	76.0	70.2	71.6	66.5	69.8	61.8
1 0 2 年 2013	66.74	69.2	70.6	73.5	75.8	69.7	71.5	66.4	69.6	61.6
1 0 3 年 2014	66.78	68.8	70.5	74.4	75.9	69.2	71.1	66.3	69.4	61.0
1 0 4 年 2015	66.91	68.8	70.4	74.1	76.7	69.1	71.0	65.9	69.4	60.8
1 0 5 年 2016	67.05	68.6	70.5	74.0	76.2	69.2	70.6	66.6	69.4	60.5
1 0 6 年 2017	67.13	68.3	70.6	74.1	76.0	69.1	70.7	66.7	69.0	60.4
1 0 7 年 2018	67.24	68.6	71.3	73.7	75.6	69.1	70.3	66.8	69.1	60.2
1 0 8 年 2019	67.34	67.6	71.6	73.5	75.4	69.2	70.5	67.5	69.0	59.7
1 0 9 年 2020	67.24	66.3	71.6	72.6	75.4	67.7	68.9	...	68.2	58.8
1 1 0 年 2021	66.93	65.8	71.6	72.6	77.2	67.6	69.8	65.8	67.4	59.9
1 1 1 年 2022	67.14	64.7	71.5	73.5	77.0	68.0	69.5	66.6	67.4	60.2
1 1 2 年 2023	67.05	...	71.5	73.3	74.9	68.1	69.7

表 7 8 歷年世界主要國家（地區）勞動力參與率—女性（續完）
 TABLE 78. FEMALE LABOR FORCE PARTICIPATION RATES IN MAJOR COUNTRIES / TERRITORIES,
 1982 TO DATE (Cont. end)

年 別	中華民國	香 港	日 本	南 韓	新加坡	美 國	加 拿 大	德 國	英 國	法 國
Year	R.O.C.	Hong Kong	Japan	Korea, R.O.	Singapore	United States	Canada	Germany	United Kingdom	France
7 1 年 1982	39.30	47.5	48.2	52.6	52.1
7 2 年 1983	42.12	47.4	49.2	52.9	53.0
7 3 年 1984	43.30	49.1	49.1	53.6	53.8
7 4 年 1985	43.46	48.5	48.9	54.5	54.9
7 5 年 1986	45.51	48.9	48.9	55.3	55.7
7 6 年 1987	46.54	48.7	48.9	56.0	56.5
7 7 年 1988	45.56	48.4	49.1	56.6	57.4
7 8 年 1989	45.35	47.3	49.7	57.4	58.1
7 9 年 1990	44.50	46.8	50.3	...	48.8	57.5	58.5
8 0 年 1991	44.39	47.9	50.9	...	48.0	57.4	58.4
8 1 年 1992	44.83	46.3	50.8	...	48.6	57.8	57.9
8 2 年 1993	44.89	46.4	50.4	...	48.0	57.9	57.7	...	53.3	...
8 3 年 1994	45.40	46.9	50.2	...	48.6	58.8	57.5	...	53.3	...
8 4 年 1995	45.34	47.6	50.0	...	46.8	58.9	57.5	...	53.5	...
8 5 年 1996	45.76	47.8	50.1	...	49.9	59.3	57.5	...	53.8	...
8 6 年 1997	45.64	47.9	50.4	...	49.5	59.8	57.8	...	54.2	...
8 7 年 1998	45.60	48.5	50.2	...	49.4	59.8	58.4	...	54.4	...
8 8 年 1999	46.03	49.2	49.7	...	50.7	60.0	58.9	...	54.9	...
8 9 年 2000	46.02	49.9	49.4	48.8	50.2	59.9	59.4	...	55.2	...
9 0 年 2001	46.10	50.8	49.2	49.4	51.6	59.8	59.8	...	55.2	...
9 1 年 2002	46.59	51.9	48.6	49.9	50.6	59.6	60.9	...	55.5	...
9 2 年 2003	47.14	51.7	48.4	49.1	50.9	59.5	61.9	...	55.6	50.1
9 3 年 2004	47.71	51.9	48.3	50.1	51.3	59.2	62.0	...	55.9	50.3
9 4 年 2005	48.12	51.8	48.4	50.3	52.0	59.3	61.7	51.1	56.1	50.5
9 5 年 2006	48.68	52.6	48.5	50.5	54.3	59.4	61.9	52.0	56.7	50.5
9 6 年 2007	49.44	53.1	48.5	50.5	54.2	59.3	62.4	52.4	56.5	50.9
9 7 年 2008	49.67	53.1	48.4	50.2	55.6	59.5	62.5	52.5	56.7	51.1
9 8 年 2009	49.62	53.2	48.5	49.3	55.2	59.2	62.4	52.9	56.9	51.4
9 9 年 2010	49.89	51.9	48.5	49.6	56.5	58.6	62.4	53.1	56.8	51.5
1 0 0 年 2011	49.97	53.0	48.2	49.8	57.0	58.1	62.2	54.0	56.9	51.4
1 0 1 年 2012	50.19	53.5	48.2	50.1	57.7	57.7	62.2	54.0	57.2	51.5
1 0 2 年 2013	50.46	54.5	48.9	50.3	58.1	57.2	62.3	54.6	57.5	51.7
1 0 3 年 2014	50.64	54.5	49.3	51.5	58.6	57.0	61.7	54.8	57.7	51.6
1 0 4 年 2015	50.74	54.7	49.7	51.9	60.4	56.7	61.5	54.7	57.9	51.6
1 0 5 年 2016	50.80	54.8	50.4	52.2	60.4	56.8	61.4	55.6	58.1	51.5
1 0 6 年 2017	50.92	55.2	51.2	52.7	59.8	57.0	61.5	55.9	58.4	51.3
1 0 7 年 2018	51.14	55.3	52.6	52.9	60.2	57.1	61.4	55.9	58.6	51.4
1 0 8 年 2019	51.39	55.1	53.5	53.5	61.1	57.4	61.7	56.6	59.1	51.3
1 0 9 年 2020	51.41	54.3	53.4	52.8	61.2	56.2	59.8	...	59.3	50.6
1 1 0 年 2021	51.49	54.2	53.7	53.3	64.2	56.1	61.0	55.4	59.1	52.2
1 1 1 年 2022	51.61	52.9	54.3	54.6	63.4	56.8	61.5	56.2	59.0	52.5
1 1 2 年 2023	51.82	...	54.9	55.6	62.6	57.3	61.6

表 7 9 歷年世界主要國家（地區）失業率

TABLE 79. UNEMPLOYMENT RATES IN MAJOR COUNTRIES / TERRITORIES, 1978 TO DATE

單位：%		Unit：%									
年 別 Year	中華民國	香 港	日 本	南 韓	新加坡 Singapore		美 國	加 拿 大	德 國	英 國	法 國
	R.O.C.	Hong Kong	Japan	Korea, R.O.	整體 Total	居民 Resident	United States	Canada	Germany	United Kingdom	France
6 7 年 1978	1.67	2.8	2.2	...	3.6	...	6.1	8.4
6 8 年 1979	1.27	2.9	2.1	...	3.4	...	5.8	7.6
6 9 年 1980	1.23	3.8	2.0	...	3.0	...	7.1	7.6
7 0 年 1981	1.36	3.6	2.2	...	2.9	...	7.6	7.6
7 1 年 1982	2.14	3.6	2.4	...	2.6	...	9.7	11.0	5.0
7 2 年 1983	2.71	4.5	2.7	...	3.2	...	9.6	12.0	6.1	10.8	8.8
7 3 年 1984	2.45	3.9	2.7	...	2.7	...	7.5	11.4	6.1	10.9	10.1
7 4 年 1985	2.91	3.2	2.6	...	4.1	...	7.2	10.5	6.2	11.2	10.4
7 5 年 1986	2.66	2.8	2.8	...	6.5	...	7.0	9.6	5.9	11.2	10.6
7 6 年 1987	1.97	1.7	2.9	...	4.7	...	6.2	8.8	5.9	10.3	10.7
7 7 年 1988	1.69	1.4	2.5	...	2.6	...	5.5	7.8	5.9	8.5	10.1
7 8 年 1989	1.57	1.1	2.3	2.6	1.8	...	5.3	7.6	5.3	7.1	9.7
7 9 年 1990	1.67	1.3	2.1	2.5	1.8	...	5.6	8.2	4.8	6.8	9.4
8 0 年 1991	1.51	1.8	2.1	2.5	1.8	...	6.8	10.3	5.5	8.6	9.6
8 1 年 1992	1.51	2.0	2.2	2.5	1.8	2.2	7.5	11.2	6.6	9.9	10.6
8 2 年 1993	1.45	2.0	2.5	2.9	1.7	2.1	6.9	11.4	7.8	10.4	11.8
8 3 年 1994	1.56	1.9	2.9	2.5	1.7	2.2	6.1	10.4	8.5	9.5	12.3
8 4 年 1995	1.79	3.2	3.2	2.1	1.8	2.2	5.6	9.5	8.3	8.7	12.0
8 5 年 1996	2.60	2.8	3.4	2.1	1.7	2.2	5.4	9.6	8.9	8.1	12.4
8 6 年 1997	2.72	2.2	3.4	2.6	1.4	2.0	5.0	9.1	9.7	7.0	12.3
8 7 年 1998	2.69	4.7	4.1	7.0	2.5	3.5	4.5	8.3	9.5	6.3	12.1
8 8 年 1999	2.92	6.2	4.7	6.6	2.8	3.8	4.2	7.6	8.6	6.0	11.3
8 9 年 2000	2.99	4.9	4.7	4.4	2.7	3.7	4.0	6.8	8.0	5.5	9.6
9 0 年 2001	4.57	5.1	5.0	4.0	2.7	3.7	4.7	7.2	7.9	5.1	8.7
9 1 年 2002	5.17	7.3	5.4	3.3	3.6	4.8	5.8	7.7	8.7	5.2	8.6
9 2 年 2003	4.99	7.9	5.3	3.6	4.0	5.2	6.0	7.6	9.8	5.0	8.5
9 3 年 2004	4.44	6.8	4.7	3.7	3.4	4.4	5.5	7.2	10.5	4.8	8.9
9 4 年 2005	4.13	5.6	4.4	3.8	3.1	4.1	5.1	6.8	11.3	4.8	8.9
9 5 年 2006	3.91	4.8	4.1	3.5	2.7	3.6	4.6	6.5	10.3	5.4	8.9
9 6 年 2007	3.91	4.0	3.8	3.3	2.1	3.0	4.6	6.2	8.5	5.3	8.0
9 7 年 2008	4.14	3.5	4.0	3.2	2.2	3.2	5.8	6.3	7.4	5.7	7.4
9 8 年 2009	5.85	5.3	5.1	3.6	3.0	4.3	9.3	8.5	7.2	7.6	9.1
9 9 年 2010	5.21	4.3	5.1	3.7	2.2	3.1	9.6	8.2	6.6	7.9	9.3
1 0 0 年 2011	4.39	3.4	4.6	3.4	2.0	2.9	9.0	7.6	5.5	8.1	9.2
1 0 1 年 2012	4.24	3.3	4.4	3.2	2.0	2.8	8.1	7.4	5.1	8.0	9.8
1 0 2 年 2013	4.18	3.4	4.0	3.1	1.9	2.8	7.4	7.2	5.0	7.6	10.3
1 0 3 年 2014	3.96	3.3	3.6	3.5	2.0	2.7	6.2	7.0	4.7	6.2	10.3
1 0 4 年 2015	3.78	3.3	3.4	3.6	1.9	2.8	5.3	6.9	4.4	5.4	10.4
1 0 5 年 2016	3.92	3.4	3.1	3.7	2.1	3.0	4.9	7.0	3.9	4.9	10.1
1 0 6 年 2017	3.76	3.1	2.8	3.7	2.2	3.1	4.4	6.4	3.6	4.4	9.4
1 0 7 年 2018	3.71	2.8	2.4	3.8	2.1	2.9	3.9	5.8	3.2	4.1	9.0
1 0 8 年 2019	3.73	2.9	2.4	3.8	2.3	3.1	3.7	5.7	3.0	3.8	8.4
1 0 9 年 2020	3.85	5.8	2.8	3.9	3.0	4.1	8.1	9.7	3.6	4.6	8.0
1 1 0 年 2021	3.95	5.2	2.8	3.7	2.7	3.5	5.4	7.5	3.6	4.5	7.9
1 1 1 年 2022	3.67	4.3	2.6	2.9	2.1	2.9	3.7	5.3	3.1	3.7	7.3
1 1 2 年 2023	3.48	...	2.6	2.7	1.9	2.7	3.6	5.4	3.0	...	7.3

資料來源：1. 除我國、香港、新加坡採官方網站失業率外，餘為OECD Unemployment Rates。

2. 新加坡整體失業率係含外籍就業者在內之全體失業率；居民失業率則僅含新加坡籍與永久居民失業率。

Source : 1. Figures of R.O.C., H.K., and Singapore were official unemployment rates; others were from OECD stat.

2. Data for resident in Singapore refers to Singapore citizens and Singapore Permanent Residents only, data for total in Singapore refers to residents and foreign workers.

表 7 9 歷年世界主要國家(地區)失業率—男性(續 1)

TABLE 79. MALE UNEMPLOYMENT RATES IN MAJOR COUNTRIES/ TERRITORIES, 1978 TO DATE (Cont. 1)

年 別	中華民國	香 港	日 本	南 韓	新加坡	美 國	加 拿 大	德 國	英 國	法 國
Year	R.O.C.	Hong Kong	Japan	Korea, R.O.	Singapore	United States	Canada	Germany	United Kingdom	France
6 7 年 1978	1.57	...	2.4	5.3	7.7
6 8 年 1979	1.15	...	2.1	5.1	6.8
6 9 年 1980	1.11	...	2.0	7.0	7.0
7 0 年 1981	1.21	...	2.3	7.4	7.2
7 1 年 1982	2.08	4.0	2.4	9.9	11.2
7 2 年 1983	2.68	5.0	2.7	9.9	12.4	...	11.7	6.9
7 3 年 1984	2.44	4.2	2.7	7.4	11.4	...	11.4	8.2
7 4 年 1985	2.90	3.5	2.6	7.0	10.5	...	11.6	8.7
7 5 年 1986	2.75	3.0	2.7	6.9	9.5	...	11.6	8.8
7 6 年 1987	1.96	1.7	2.8	6.2	8.6	...	10.7	8.6
7 7 年 1988	1.70	1.4	2.5	5.5	7.5	...	8.7	8.0
7 8 年 1989	1.57	1.1	2.2	3.1	...	5.2	7.4	...	7.2	7.4
7 9 年 1990	1.68	1.3	2.0	2.9	...	5.7	8.2	...	7.3	7.3
8 0 年 1991	1.50	1.9	2.0	2.7	...	7.1	10.8	4.5	9.6	7.6
8 1 年 1992	1.47	2.0	2.1	2.8	2.0	7.9	12.0	5.2	11.7	8.7
8 2 年 1993	1.36	2.0	2.4	3.3	2.1	7.2	12.0	6.5	12.3	10.2
8 3 年 1994	1.51	2.1	2.8	2.8	2.2	6.2	10.9	7.2	11.2	10.6
8 4 年 1995	1.79	3.4	3.1	2.3	2.3	5.6	9.8	7.2	10.1	10.1
8 5 年 1996	2.72	3.1	3.4	2.4	2.3	5.4	9.9	8.2	9.5	10.7
8 6 年 1997	2.94	2.3	3.3	2.8	2.0	4.9	9.3	9.0	7.8	10.8
8 7 年 1998	2.93	5.2	4.2	7.8	3.5	4.4	8.5	8.9	6.9	10.4
8 8 年 1999	3.23	7.2	4.8	7.4	3.8	4.1	7.8	8.2	6.6	9.7
8 9 年 2000	3.36	5.6	4.9	5.0	3.9	3.9	7.0	7.8	6.0	7.8
9 0 年 2001	5.16	6.0	5.2	4.5	3.9	4.8	7.5	7.8	5.6	7.5
9 1 年 2002	5.91	8.4	5.5	3.6	4.8	5.9	8.1	8.8	5.7	7.8
9 2 年 2003	5.51	9.3	5.5	3.7	5.1	6.3	8.0	10.1	5.6	7.8
9 3 年 2004	4.83	7.8	4.9	3.9	4.5	5.6	7.5	10.7	5.2	8.2
9 4 年 2005	4.31	6.5	4.6	4.0	3.9	5.1	7.0	11.6	5.2	8.2
9 5 年 2006	4.05	5.7	4.3	3.9	3.4	4.6	6.7	10.3	5.8	8.3
9 6 年 2007	4.05	4.6	3.9	3.7	2.8	4.7	6.5	8.4	5.6	7.6
9 7 年 2008	4.39	4.0	4.1	3.6	3.0	6.1	6.7	7.3	6.2	7.1
9 8 年 2009	6.53	6.1	5.3	4.1	4.1	10.3	9.6	7.5	8.6	9.0
9 9 年 2010	5.80	5.1	5.4	4.0	3.0	10.5	8.9	7.0	8.7	9.1
1 0 0 年 2011	4.71	4.0	4.9	3.6	2.6	9.4	8.1	5.7	8.7	8.9
1 0 1 年 2012	4.49	3.8	4.6	3.4	2.7	8.2	7.8	5.3	8.4	9.8
1 0 2 年 2013	4.47	3.8	4.3	3.3	2.7	7.6	7.6	5.2	8.0	10.4
1 0 3 年 2014	4.27	3.6	3.8	3.5	2.7	6.3	7.5	5.0	6.5	10.5
1 0 4 年 2015	4.05	3.4	3.6	3.7	2.7	5.4	7.5	4.7	5.5	10.8
1 0 5 年 2016	4.19	3.7	3.3	3.8	3.0	4.9	7.7	4.2	5.0	10.3
1 0 6 年 2017	4.00	3.4	3.0	3.8	3.1	4.4	6.9	3.9	4.5	9.5
1 0 7 年 2018	3.89	3.2	2.6	3.9	2.9	4.0	6.1	3.6	4.1	9.0
1 0 8 年 2019	3.85	3.6	2.5	3.9	3.0	3.7	6.1	3.3	4.0	8.5
1 0 9 年 2020	3.92	6.9	3.0	3.9	3.9	7.8	9.8	4.0	4.8	8.1
1 1 0 年 2021	3.98	6.1	3.1	3.6	3.3	5.5	7.7	3.9	4.7	8.0
1 1 1 年 2022	3.68	5.1	2.8	2.8	2.8	3.7	5.4	3.3	3.9	7.5
1 1 2 年 2023	3.49	...	2.8	2.7	...	3.8	5.6	3.2	...	7.4

資料來源：1. 除我國、香港、新加坡採官方網站失業率外，餘為OECD Unemployment Rates。

2. 新加坡失業率係指居民失業率。

Source : 1. Figures of R.O.C., H.K., and Singapore were official unemployment rates; others were from OECD stat.

2. Data for Singapore refer to Resident Unemployment Rates.

表 7 9 歷年世界主要國家（地區）失業率—女性（續完）

TABLE 79. FEMALE UNEMPLOYMENT RATES IN MAJOR COUNTRIES / TERRITORIES, 1978 TO DATE (Cont. end)

單位：%		Unit：%									
年 別	中華民國	香 港	日 本	南 韓	新加坡	美 國	加 拿 大	德 國	英 國	法 國	
Year	R.O.C.	Hong Kong	Japan	Korea, R.O.	Singapore	United States	Canada	Germany	United Kingdom	France	
6 7 年 1978	1.86	...	2.0	7.2	9.6	
6 8 年 1979	1.53	...	2.0	6.8	8.7	
6 9 年 1980	1.47	...	2.0	7.4	8.3	
7 0 年 1981	1.65	...	2.1	7.9	8.3	
7 1 年 1982	2.25	3.1	2.3	9.4	10.7	
7 2 年 1983	2.76	3.5	2.6	9.2	11.6	...	9.6	11.3	
7 3 年 1984	2.46	3.3	2.8	7.7	11.3	...	10.0	12.6	
7 4 年 1985	2.92	2.6	2.7	7.4	10.6	...	10.7	12.6	
7 5 年 1986	2.53	2.5	2.8	7.1	9.8	...	10.7	12.9	
7 6 年 1987	1.97	1.8	2.8	6.2	9.2	...	9.8	13.3	
7 7 年 1988	1.68	1.4	2.6	5.6	8.2	...	8.2	12.8	
7 8 年 1989	1.56	1.1	2.3	1.9	...	5.4	7.8	...	6.8	12.6	
7 9 年 1990	1.64	1.3	2.2	1.8	...	5.5	8.1	...	6.4	12.0	
8 0 年 1991	1.53	1.6	2.2	2.0	...	6.4	9.7	7.0	7.3	12.1	
8 1 年 1992	1.57	1.9	2.3	2.1	2.5	7.0	10.2	8.5	7.6	13.0	
8 2 年 1993	1.59	1.9	2.6	2.3	2.0	6.6	10.7	9.6	8.0	13.8	
8 3 年 1994	1.65	1.7	3.0	2.0	2.1	6.0	9.8	10.1	7.4	14.3	
8 4 年 1995	1.80	2.9	3.2	1.7	2.1	5.6	9.1	9.7	6.9	14.1	
8 5 年 1996	2.42	2.3	3.4	1.6	2.0	5.4	9.3	9.9	6.4	14.4	
8 6 年 1997	2.37	2.0	3.4	2.3	1.9	5.0	8.9	10.5	6.0	14.2	
8 7 年 1998	2.33	4.0	4.0	5.7	3.4	4.6	8.0	10.2	5.5	14.0	
8 8 年 1999	2.46	4.9	4.5	5.4	3.8	4.3	7.3	9.1	5.3	13.2	
8 9 年 2000	2.44	4.1	4.5	3.7	3.5	4.1	6.7	8.4	4.9	11.6	
9 0 年 2001	3.71	3.9	4.8	3.3	3.4	4.7	6.9	8.0	4.5	10.3	
9 1 年 2002	4.10	6.0	5.1	2.7	4.8	5.6	7.1	8.5	4.5	9.7	
9 2 年 2003	4.25	6.3	4.9	3.3	5.3	5.7	7.1	9.5	4.4	9.3	
9 3 年 2004	3.89	5.6	4.4	3.4	4.4	5.4	6.9	10.2	4.3	9.7	
9 4 年 2005	3.88	4.4	4.2	3.4	4.5	5.1	6.5	11.0	4.3	9.6	
9 5 年 2006	3.71	3.8	3.9	3.0	3.7	4.6	6.2	10.2	5.0	9.5	
9 6 年 2007	3.72	3.4	3.7	2.6	3.1	4.5	5.8	8.7	5.0	8.4	
9 7 年 2008	3.83	2.9	3.9	2.6	3.5	5.4	5.8	7.6	5.2	7.8	
9 8 年 2009	4.96	4.3	4.8	3.0	4.7	8.1	7.2	6.8	6.5	9.2	
9 9 年 2010	4.45	3.5	4.6	3.3	3.4	8.6	7.4	6.1	7.0	9.5	
1 0 0 年 2011	3.96	2.8	4.2	3.1	3.2	8.5	7.2	5.3	7.4	9.5	
1 0 1 年 2012	3.92	2.8	4.0	3.0	3.1	7.9	7.0	4.9	7.5	9.7	
1 0 2 年 2013	3.80	3.0	3.7	2.8	2.9	7.1	6.7	4.6	7.1	10.2	
1 0 3 年 2014	3.56	3.0	3.4	3.5	2.9	6.1	6.5	4.4	5.9	10.0	
1 0 4 年 2015	3.44	3.2	3.1	3.5	2.9	5.2	6.3	4.0	5.2	9.9	
1 0 5 年 2016	3.57	3.1	2.8	3.6	3.0	4.8	6.3	3.5	4.7	9.9	
1 0 6 年 2017	3.45	2.9	2.6	3.5	3.1	4.3	5.9	3.1	4.3	9.4	
1 0 7 年 2018	3.48	2.4	2.2	3.7	3.0	3.8	5.5	2.8	4.0	9.0	
1 0 8 年 2019	3.58	2.3	2.2	3.6	3.4	3.6	5.3	2.6	3.7	8.4	
1 0 9 年 2020	3.76	4.7	2.5	4.0	4.4	8.4	9.6	3.2	4.3	8.0	
1 1 0 年 2021	3.92	4.2	2.5	3.8	3.8	5.2	7.4	3.2	4.3	7.8	
1 1 1 年 2022	3.64	3.5	2.4	3.1	3.0	3.6	5.1	2.8	3.6	7.1	
1 1 2 年 2023	3.47	...	2.4	2.8	...	3.5	5.3	2.8	...	7.2	

資料來源：1. 除我國、香港、新加坡採官方網站失業率外，餘為OECD Unemployment Rates。

2. 新加坡失業率係指居民失業率。

Source : 1. Figures of R.O.C., H.K., and Singapore were official unemployment rates; others were from OECD stat.

2. Data for Singapore refer to Resident Unemployment Rates.

肆、性別專題分析

一、勞動參與情形

◎女性勞動力參與率持續上升，101年首次突破50%，112年續升至51.82%。

112年男性勞動力參與率平均為67.05%，較上(111)年下降0.09個百分點，女性為51.82%則升0.21個百分點。若就長期資料觀察，女性因教育程度提升及服務業發展，勞動力參與率持續上升，並於101年首度突破50%，112年續升至51.82%；男性受求學年限延長及退休年齡提前影響，勞動力參與率由92年67.69%降至102年66.74%，近年則維持在67%左右；長期而言，男性與女性勞動力參與率差距呈現縮小。

若與主要國家比較，我國男性勞動力參與率較新加坡(74.9%)、南韓(73.3%)及日本(71.5%)為低，亦略低於加拿大(69.7%)、美國(68.1%)及英國(67.4%)；女性則較南韓(55.6%)及日本(54.9%)為低，且與美國(57.3%)、英國(58.9%)、加拿大(61.6%)及新加坡(62.6%)差距較大。

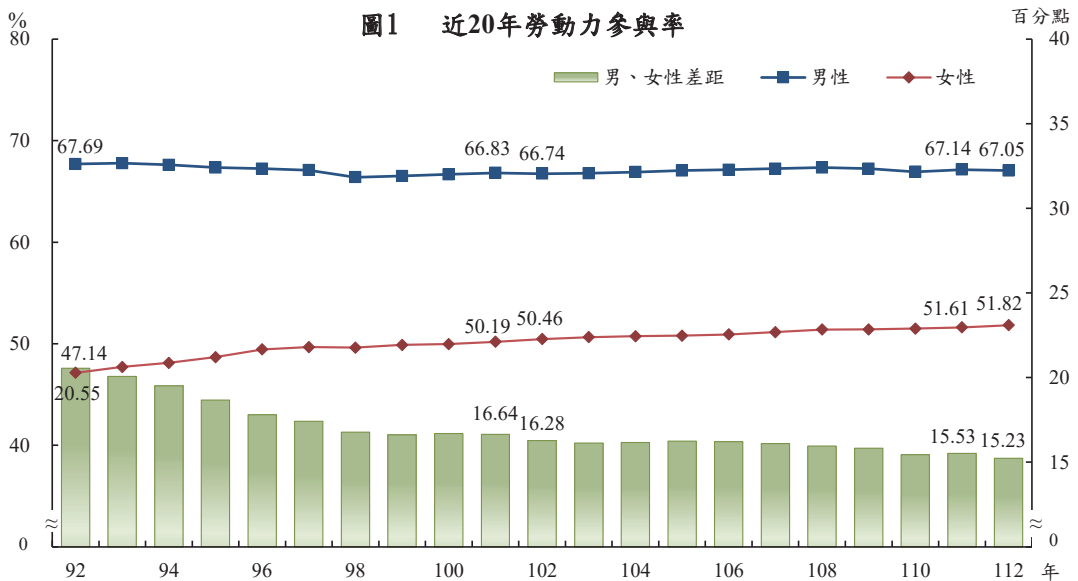

◎近20年女性勞動力參與率除15至19歲下降外，餘各年齡層均呈上升，惟30歲以上者仍明顯低於男性。

由年齡層觀察，112年15至24歲男性及女性勞動力參與率分別為36.95%及35.82%均屬偏低，主因該年齡層在學比率較高所致。自30歲起，男、女性勞動力參與率漸呈差異，且隨年齡增長而逐漸拉大，其中30至34歲女性勞動力參與率為88.07%，較男性之96.87%低8.80個百分點；55至59歲女性勞動力參與率為47.70%，低於男性之75.05%，兩者差距擴大至27.35個百分點。

若就長期資料觀察，近20年女性勞動力參與率除15至19歲者因教育程度提升、求學年限延長而下降外，餘各年齡層均呈上升之勢，其中50至54歲及45至49歲者20年間分別上升22.17個及20.80個百分點較高，30至34歲者亦升19.98個百分點；同期間男性各年齡組勞動力參與率以20至24歲者上升8.34個百分點最高，55至59歲者亦升6.25個百分點次之，而15至19歲者則呈下降。

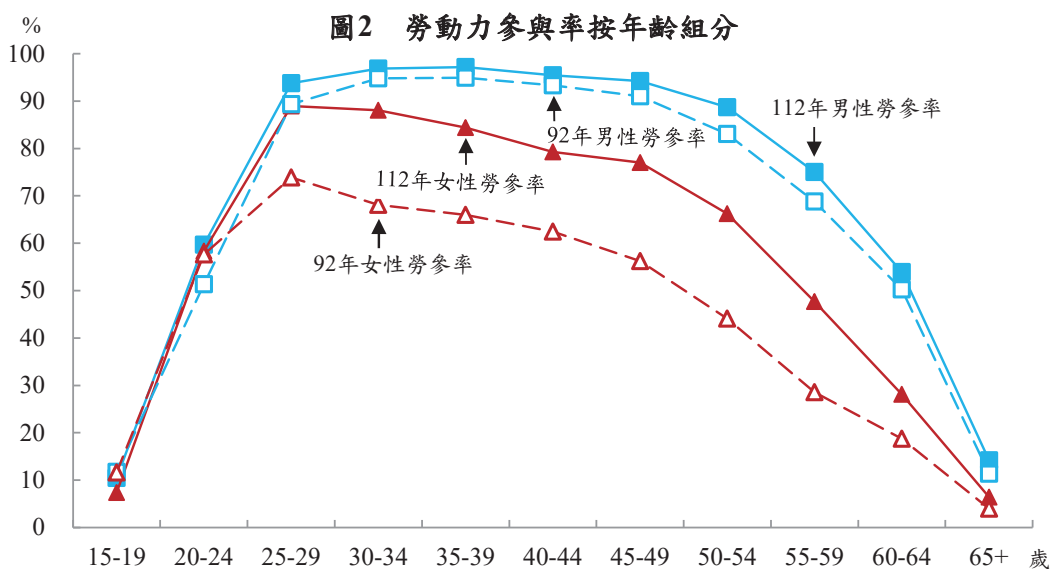

二、就業狀況

◎男性就業者從事服務業有5成；女性就業者從事服務業逾7成。

112年男性就業人數平均為633萬9千人，較上年增加2萬6千人或0.42%，女性就業人數平均為518萬8千人，亦增加8萬3千人或1.63%。按行業別觀察，男性從事服務業及工業部門分別占50.94%及43.39%；女性則以從事服務業部門占多數，達72.18%。

若就長期資料觀察，隨產業結構變遷，近20年從事服務業之女性就業人數由92年269萬5千人增至112年374萬5千人，增加38.98%，明顯高於全體女性就業者29.89%之增幅，致女性就業者從事服務業占比由92年67.46%上升至112年72.18%；同期間男性從事工業及服務業占比僅分別上升2.25個及1.02個百分點。整體而言，男性就業者之行業結構變動幅度未若女性顯著。

表1 就業人數按行業別分

	總計		農、林、漁、牧業		工業		服務業	
	千人	%	千人	%	千人	%	千人	%
男性								
92年	5 579	100.00	499	8.94	2 295	41.14	2 785	49.92
97年	5 902	100.00	374	6.33	2 617	44.34	2 912	49.33
102年	6 116	100.00	391	6.40	2 712	44.34	3 013	49.26
107年	6 346	100.00	415	6.54	2 808	44.25	3 123	49.21
111年	6 313	100.00	376	5.96	2 744	43.47	3 193	50.57
112年	6 339	100.00	359	5.67	2 750	43.39	3 229	50.94
女性								
92年	3 994	100.00	197	4.93	1 103	27.61	2 695	67.46
97年	4 501	100.00	162	3.59	1 215	26.99	3 124	69.41
102年	4 851	100.00	152	3.14	1 253	25.84	3 446	71.02
107年	5 089	100.00	146	2.87	1 276	25.07	3 667	72.07
111年	5 105	100.00	154	3.01	1 298	25.42	3 654	71.57
112年	5 188	100.00	150	2.88	1 294	24.94	3 745	72.18

註：本表內數字，92年至97年、102年及107年分別按中華民國第8次、第9次及第10次修訂之行業標準分類統計，111年起按中華民國第11次修正之行業統計分類。

◎男性就業者以生產操作及勞力工占逾4成居多；女性就業者以服務及銷售工作人員占2成4較多。

按職業別觀察，112年男性就業者以生產操作及勞力工最多，達253萬6千人或占40.01%，其次為技術人員109萬4千人或占17.26%，服務及銷售工作人員103萬8千人或占16.38%再次；女性就業者則以服務及銷售工作人員較多，達126萬9千人或占24.46%，其次為事務支援人員106萬人或占20.43%，技術人員98萬3千人或占18.96%再次。

就近20年之職業結構觀察，男性以專業人員上升5.40個百分點較多，農事生產人員則下降3.47個百分點；女性亦以專業人員上升4.60個百分點較多，生產操作及勞力工則下降4.59個百分點。

表2 就業人數按職業別分

單位：千人；%

	總計	民代及 主管 人員	專業 人員	技術 人員	事務支 援人員	服務及 銷售工 作人員	農事生 產人員	生產 操作及 勞力工
實數								
男性								
92年	5 579	359	391	931	234	857	482	2 324
97年	5 902	380	543	1 056	239	899	356	2 429
102年	6 116	303	627	1 047	257	978	362	2 543
107年	6 346	276	679	1 020	283	1 033	381	2 673
111年	6 313	258	746	1 094	287	1 031	344	2 554
112年	6 339	254	786	1 094	303	1 038	328	2 536
女性								
92年	3 994	67	406	653	797	1 028	178	865
97年	4 501	83	555	866	836	1 141	144	876
102年	4 851	101	660	916	975	1 178	130	892
107年	5 089	107	751	1 031	1 006	1 226	124	844
111年	5 105	106	744	952	1 038	1 243	129	894
112年	5 188	101	766	983	1 060	1 269	123	886
百分比								
男性								
92年	100.00	6.44	7.00	16.70	4.20	15.37	8.65	41.65
97年	100.00	6.44	9.21	17.88	4.06	15.23	6.03	41.15
102年	100.00	4.96	10.25	17.11	4.20	15.99	5.92	41.58
107年	100.00	4.36	10.70	16.08	4.45	16.28	6.01	42.13
111年	100.00	4.09	11.81	17.33	4.54	16.33	5.45	40.45
112年	100.00	4.00	12.40	17.26	4.77	16.38	5.18	40.01
女性								
92年	100.00	1.68	10.16	16.35	19.95	25.74	4.46	21.66
97年	100.00	1.84	12.33	19.23	18.58	25.35	3.20	19.47
102年	100.00	2.08	13.60	18.87	20.09	24.29	2.68	18.38
107年	100.00	2.11	14.76	20.26	19.76	24.08	2.44	16.59
111年	100.00	2.07	14.58	18.65	20.33	24.34	2.52	17.51
112年	100.00	1.94	14.76	18.96	20.43	24.46	2.38	17.07

註：本表內數字，係按第6次修訂之職業標準分類統計。

三、失業狀況

◎112年男、女性皆以因對原有工作不滿意而失業者最多，約占4成左右。

112年男性失業人數平均為22萬9千人，較上年減少1萬2千人或5.13%，女性失業人數平均為18萬6千人，亦減少7千人或3.44%。就失業原因觀察，112年男性因對原有工作不滿意而失業者9萬4千人或占41.17%，因工作場所業務緊縮或歇業而失業者亦有6萬6千人或占28.97%；女性因對原有工作不滿意而失業者7萬1千人或占38.16%較多，因工作場所業務緊縮或歇業而失業者4萬8千人或占25.65%次之。

圖3 失業者之失業原因

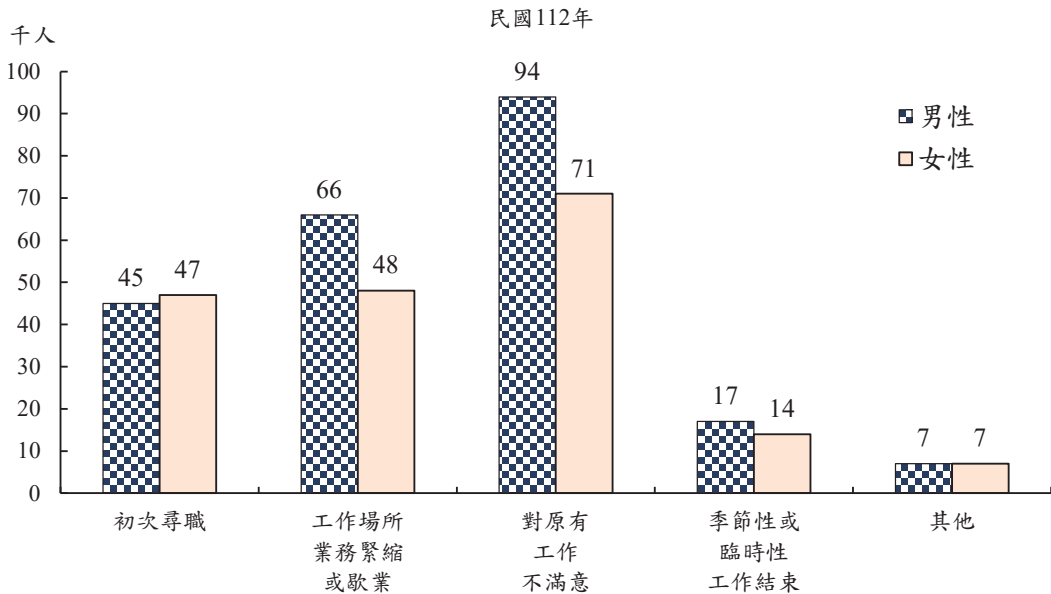

◎112年男性失業率仍高於女性，惟差距逐年縮小。

112年男性失業率平均為3.49%，較上年下降0.19個百分點；女性為3.47%，亦下降0.17個百分點。就長期資料觀察，近20年男性失業率皆高於女性，其中92年男性與女性失業率差距為1.26個百分點，之後差距逐漸縮小；於97、98年遇國際金融海嘯，男、女性失業率差距再次擴大，其後差距復漸縮小，112年男、女性失業率差距縮減至0.02個百分點。

若與主要國家比較，我國男性失業率低於法國(7.4%)、加拿大(5.6%)、英國(4.3%)及美國(3.8%)，高於南韓(2.7%)、日本(2.8%)及德國(3.2%)；女性低於法國(7.2%)、加拿大(5.3%)、英國(3.7%)及美國(3.5%)，高於日本(2.4%)、南韓(2.8%)及德國(2.8%)。

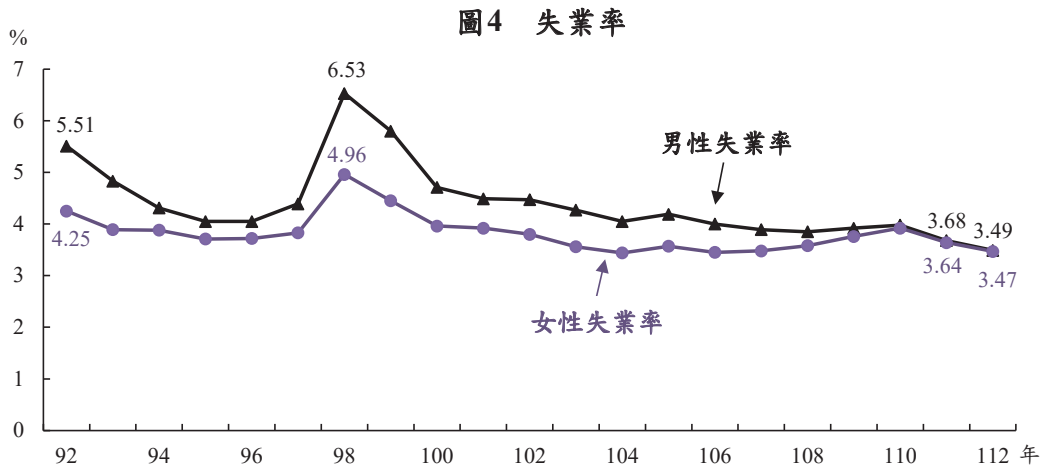

四、非勞動力狀況

◎112年女性非勞動力以料理家務為主，男性則以高齡、身心障礙者占多數。

112年男性非勞動力人數平均為322萬8千人，較上年增加2萬人或0.63%，女性非勞動力人數平均為499萬7千人，亦增加2萬9千人或0.59%，均因高齡、身心障礙人數持續增加所致。就各類未參與勞動原因相較，男性以高齡、身心障礙者155萬9千人或占48.29%最多，求學及準備升學者81萬5千人或占25.26%次之；女性則以料理家務者最多，達248萬8千人或占49.80%，高齡（含身心障礙）者138萬7千人或占27.76%次之，求學及準備升學者80萬5千人或占16.12%再次。

若就長期資料觀察，近20年男性非勞動力人數增加41萬人，女性亦增加32萬人，主因人口結構改變，高齡者人數逐年增加。男性非勞動力過去以求學及準備升學者占比較高，98年以後則以高齡者居多；而女性非勞動力仍以料理家務者占比最高，惟由92年5成6逐漸下降至5成，高齡（含身心障礙）者占比則由1成9升至2成8。

表 3 非勞動力按未參與勞動之原因分

	總計		想工作而未找工作且隨時可以開始工作		求學及準備升學		料理家務		高齡、身心障礙		其他	
	千人	%	千人	%	千人	%	千人	%	千人	%	千人	%
男性												
92年	2 818	100.00	164	5.83	1 110	39.38	11	0.40	1 054	37.40	479	17.01
97年	3 028	100.00	108	3.58	1 127	37.20	18	0.58	1 122	37.05	654	21.59
102年	3 190	100.00	93	2.92	1 070	33.55	33	1.04	1 233	38.64	761	23.85
107年	3 217	100.00	93	2.88	1 004	31.22	50	1.54	1 307	40.63	763	23.73
111年	3 208	100.00	81	2.52	864	26.94	63	1.97	1 486	46.34	713	22.23
112年	3 228	100.00	81	2.52	815	25.26	63	1.94	1 559	48.29	710	21.99
女性												
92年	4 677	100.00	65	1.39	1 044	22.32	2 623	56.07	867	18.54	78	1.68
97年	4 742	100.00	60	1.26	1 051	22.17	2 358	49.73	1 089	22.96	184	3.88
102年	4 951	100.00	59	1.19	1 055	21.31	2 395	48.36	1 209	24.42	234	4.73
107年	5 037	100.00	59	1.16	1 006	19.98	2 539	50.40	1 189	23.60	244	4.85
111年	4 968	100.00	66	1.34	828	16.67	2 487	50.07	1 333	26.83	253	5.09
112年	4 997	100.00	63	1.26	805	16.12	2 488	49.80	1 387	27.76	253	5.07

伍、人力資源調查統計編製方法概述

一、目的

- (一)明瞭民間人力供應情形：蒐集民間 15 歲以上人口之數量、品質、地區分布等情形，以便籌劃供應經濟及社會發展所需人力。
- (二)明瞭勞動力就業狀況：探訪勞動力、就業及失業之人數，暨其行業、職業、從業身分等情形，以供人力規劃、職業訓練及就業輔導決策之參據。
- (三)明瞭人力發展趨勢：根據理論、經驗及國內外有關資料，對臺灣地區（不含金門縣、連江縣）人力發展趨勢加以分析，以為國內公私各界之參考，並供國際間人力資料之比較。

二、沿革

時 間	主 辦 機 構	工 作 重 點
(一)民國 51 年 4 月至 52 年 6 月	臺灣省勞動力調查統計研究發展小組	(一)吸收先進國家人力發展經驗，蒐集有關研究資料。 (二)籌辦勞動力實驗調查，建立勞動力調查制度。
(二)民國 52 年 7 月至 55 年 6 月	臺灣省勞動力調查研究小組	(一)規劃調查作業，籌設正式組織。 (二)正式辦理勞動力調查研究工作，每年按季舉辦 4 次。
(三)民國 55 年 7 月至 66 年底	臺灣省勞動力調查研究所	(一)加強組織功能，提高勞動力調查工作效率。 (二)進行國際勞動力調查之比較研究。
(四)民國 67 年 1 月至 72 年 6 月	行政院主計處勞工統計調查評審委員會	(一)改進抽樣設計，提高資料確度。 (二)辦理各項專案調查，以供各界應用。 (三)綜合家戶與場所調查結果，建立完整人力調查制度。
(五)民國 72 年 7 月以後	行政院主計總處（國勢普查處） 【原行政院主計處（第四局），因應政府組織改造 101 年 2 月進行更名】	(一)加強調查人員訓練。 (二)辦理控制複查以提高資料品質。 (三)建立完整人力資源調查統計制度。 (四)加強利用電子處理資料提高編布時效。 (五)民國 82 年改採縣市別抽樣，按月發布縣市統計結果，以應區域發展施政之參用。 (六)民國 92 年 1 月至 94 年 3 月，縣市別重要勞動統計指標由按月改為按季之累計平均值發布。 (七)自民國 94 年 6 月起，縣市別重要勞動統計指標由按季改為按半年之累計平均值發布。

三、調查範圍及對象

本調查之地區範圍為臺灣地區（不含金門縣、連江縣），以設籍於此一地區內之普通住戶與共同事業戶戶內年滿 15 歲，自由從事經濟活動之民間人口為對象，但不包括武裝勞動力及監管人口。

四、調查方法及時間

調查兼採派員面訪與電話訪問方式，由各直轄市及各縣市政府遴選調查員擔任。調查時期定為每月辦理一次，以各月含 15 日之一週為資料標準週，而於次週查填標準週內發生之事件，並以標準週最後一日午夜 12 時正為分界，校正各種人口異動情形；在此時以前死亡或遷出者不予調查，而以後死亡或遷出者，仍應調查。

五、調查執行系統

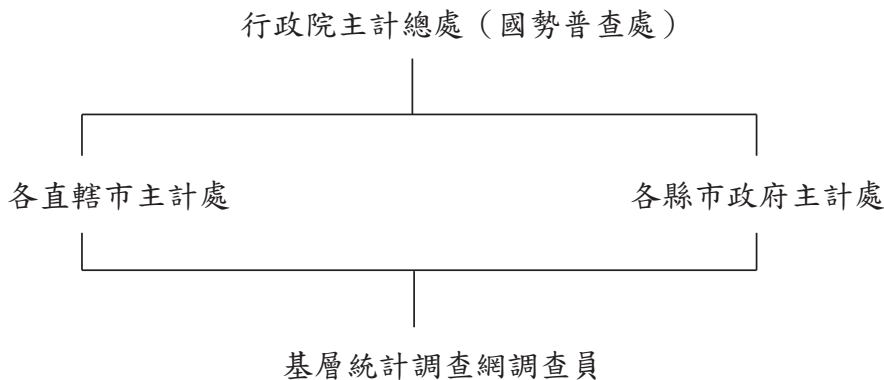

六、抽樣計畫

(一)抽樣設計：

1. 抽樣母體：以最近一年連結公務檔案整理完成之「按戶籍村里別統計資料檔」為抽樣母體。
2. 本調查採用「分層二階段隨機抽樣法 (Stratified two-stage random sampling method)」，第一階段樣本單位定為村里，而第二階段樣本單位定為戶。
3. 進行第一階段抽樣設計時，先將戶籍登記整理而得之村里概況，按本總處研訂之分層準則予以分層。臺灣地區 20 縣市各為單一副母體，而各副母體分別依各村里產業結構、年齡及教育程度為分層標準，釐

定適當層數。

4. 第二階段樣本由第一階段中選樣本村里之最新戶籍資料名冊抽出。

(二) 樣本大小及抽出率：本調查估計抽出第一階段樣本約為 550 個村里；第二階段樣本戶約 21,000 戶（約 55,000 人），總抽出率約 2.4%。依照臺灣地區的總抽出樣本按紐曼配置（Neyman Allocation）分配給 20 縣市。

(三) 樣本抽取：由本總處統籌辦理，第一階段抽樣先將全部村里按既定準則劃分成層，再將各層村里按戶數之大小排列，然後隨機抽出樣本起號，即以預定抽出間隔用系統法抽出樣本村里。第二階段抽樣以最新戶籍資料為母體底冊用系統法抽出樣本戶。

1. 第一階段樣本村里之決定

根據各副母體之綜合指標值（各種特徵值之變異數函數）及母體戶數，將所需調查之戶依紐曼配置分配給各層。計算各層村里之平均戶數，決定調查之應抽村里數，將各層村里按戶數之大小排列，然後隨機抽出樣本起號，即以預定抽出間隔用系統法抽出樣本村里。

2. 第二階段樣本戶之決定

根據上述方法抽出之樣本村里，按照各村里的母體戶數決定抽出戶數，再將村里內所有住戶地址之路名、段名、鄰號以及樓室排序，然後隨機抽出樣本起號，即以預定抽出間隔用系統法抽出樣本戶。

(四) 樣本輪換方式：各層之第一階段單位（村里）先分成 A、B、C、D 4 組，各組再區分為 2 小組；共得 8 小組，即 A_1 、 B_1 、 C_1 、 D_1 、 A_2 、 B_2 、 C_2 、 D_2 ；每小組抽出 3 組樣本村里，每組樣本村里輪換調查 4 個月；故一年中各組內村里輪換調查 3 次，其輪值村里之開始調查期間為 A 組 1、5、9 月；B 組 2、6、10 月；C 組 3、7、11 月；D 組 4、8、12 月，由抽出之第一階段樣本單位內再抽出 2 組調查戶，組成第二階段樣本，每組調查戶連續接受調查 2 個月後輪換。續 A_1 、 B_1 、 C_1 、 D_1 組樣本使用 1 年後，繼續使用 1 年而變成 A_2 、 B_2 、 C_2 、 D_2 ，至於 A_2 、 B_2 、 C_2 、 D_2 組樣本使用 1 年，即不再續用，而更換樣本為 A_1 、 B_1 、 C_1 、 D_1 組，以後即按此一方式循環使用。

(五) 共同事業戶之處理：共同事業戶之抽出，用上年各村里共同事業戶人口數為抽樣母體，以人為單位，直接抽出予以調查。

七、調查資料之估計方法

調查所得各項資料採不偏估計法估計，並按臺灣地區 20 個縣市內性別、年齡組別之戶籍人口修正。人力資源調查資料經人工及電腦檢誤完竣後，即予進行母體特徵值之推估工作。估計方法係採二階段不偏估計量（Two Stage Unbiased Estimate），再按各副母體之性別、年齡組別戶籍人口予以調整。進行不偏估計時，首先須剔除樣本中之共同事業戶、礦業及土石採取業、電力及燃氣供應業與用水供應業人口，估計後再加上該四者之估計值，即得各種估計總值。茲將估計方式及說明列述如下：上列各式中之符號意義為：

$$\hat{X}'_c = r_c Y \dots \dots \dots (1)$$

$$r_c = \frac{\hat{X}'_c}{\hat{Y}} = \frac{\sum_{h=1}^L \frac{N_h}{\sum_{i=1}^{m_h} N_{hi}} \sum_{i=1}^{m_h} \frac{N_{hi}}{n_{hi}} \sum_{j=1}^{n_{hi}} x_{c,hij}}{\sum_{h=1}^L \frac{N_h}{\sum_{i=1}^{m_h} N_{hi}} \sum_{i=1}^{m_h} \frac{N_{hi}}{n_{hi}} \sum_{j=1}^{n_{hi}} y_{hij}} \dots \dots \dots (2)$$

\hat{X}'_c :按性別分某年齡組某項母體表徵之估計值（剔除共同事業戶、礦業及土石採取業、電力及燃氣供應業與用水供應業）

Y :由戶籍資料取得按性別分某項母體年齡組之人口數（剔除礦業及土石採取業、電力及燃氣供應業與用水供應業）

$x_{c,hij}$:第 h 層第 i 村里第 j 戶某表徵觀測值

y_{hij} :第 h 層第 i 村里第 j 戶所調查之性別及年齡組別人口數（以後用輔助資料稱之）

n_{hi} :第 h 層第 i 村里樣本戶數

N_{hi} :第 h 層第 i 村里母體戶數

m_h :第 h 層樣本村里數

N_h :第 h 層母體戶數

L :層數

八、估計誤差

人力資源調查統計結果由樣本表徵值分層逐段估計產生，除人口總數等依據同期人口統計資料，無估計誤差外，其餘各項表徵估計值受機遇變動影響，容與真值有差異。

茲將估計公式及說明列述如下：

$$\hat{V}(\hat{X}'_c) = \hat{V}(r_c Y) = Y^2 \hat{V}(r_c) \dots \dots \dots (3)$$

$$\hat{V}(r_c) = \frac{1}{N^2 \hat{Y}^2} \left\{ \sum_{h=1}^L \frac{M_h (M_h - m_h)}{m_h} S_{c,h}^2 + \sum_{h=1}^L \left(\frac{M_h^2}{m_h^2} \right) \sum_{i=1}^{m_h} \frac{N_{hi} (N_{hi} - n_{hi})}{n_{hi}} S_{c,hi}^2 \right\} \dots \dots (4)$$

除式(1)、(2)之說明外，上列各式中之符號意義為：

$$N = \sum_{h=1}^L N_h, \text{ 母體總戶數}$$

M_h ：第 h 層母體村里數

$$\hat{Y} = \hat{Y} / N$$

$$S_{c,h}^2 = S_{hx}^2 + r_c^2 S_{hy}^2 - 2r_c S_{hxy} - \hat{S}_h^2$$

$$S_{hx}^2 = \frac{1}{m_h - 1} \sum_{i=1}^{m_h} (\hat{x}_{c,hi} - \hat{x}_{c,h})^2$$

$\hat{x}_{c,hi} = N_{hi} \bar{x}_{c,hi}$ ，第 h 層第 i 村里某項母體表徵之估計值

$$\bar{x}_{c,hi} = \sum_{j=1}^{n_{hi}} x_{c,hij} / n_{hi}, \text{ 第 h 層第 i 村里某表徵之每戶平均值}$$

$$\hat{x}_{c,h} = \sum_{i=1}^{m_h} \hat{x}_{c,hi} / m_h, \text{ 第 h 層每一樣本村里某表徵之估計平均值}$$

$$S_{hy}^2 = \frac{1}{m_h - 1} \sum_{i=1}^{m_h} (\hat{y}_{hi} - \hat{y}_h)^2$$

$\hat{y}_{hi} = N_{hi} \bar{y}_{hi}$ ，第 h 層第 i 村里輔助資料之估計值

$$\bar{y}_{hi} = \sum_{j=1}^{n_{hi}} y_{hij} / n_{hi}, \text{ 第 h 層第 i 村里每戶輔助資料之平均值}$$

$$\hat{y}_h = \sum_{i=1}^{m_h} \hat{y}_{hi} / m_h, \text{ 第 h 層每一樣本村里輔助資料之估計平均值}$$

$$S_{hxy} = \frac{1}{m_h - 1} \sum_{i=1}^{m_h} (\hat{x}_{c,hi} - \hat{\bar{x}}_{c,h}) (\hat{y}_{hi} - \hat{\bar{y}}_h)$$

$$\hat{S}_h^2 = \frac{1}{m_h} \sum_{i=1}^{m_h} \frac{N_{hi}(N_{hi} - n_{hi})}{n_{hi}} S_{c,hi}^2$$

$$S_{c,hi}^2 = S_{hix}^2 + r_c^2 S_{hiy}^2 - 2r_c S_{hixy}$$

$$S_{hix}^2 = \frac{1}{n_{hi} - 1} \sum_{j=1}^{n_{hi}} (x_{c,hij} - \bar{x}_{c,hi})^2$$

$$S_{hiy}^2 = \frac{1}{n_{hi} - 1} \sum_{j=1}^{n_{hi}} (y_{hij} - \bar{y}_{hi})^2$$

$$S_{hixy} = \frac{1}{n_{hi} - 1} \sum_{j=1}^{n_{hi}} (x_{c,hij} - \bar{x}_{c,hi}) (y_{hij} - \bar{y}_{hi})$$

V. General Description of Statistical Methods for Manpower Survey

1. Objective

- (1) To gain an insight into supply of civilian manpower : Collect the data of civilians age 15 and above in quantity, quality, geographical distribution and others to scheme manpower supply for socio-economic developments.
- (2) To know the employment status of labor force : Count the numbers of employed or unemployed persons in labor force by industry, occupation, class of worker and others and provide such to the authority as a reference for their manpower planning, vocational training programs organizing and related decision-making in public employment service.
- (3) To perceive the developing trend of manpower : Based on theoretical viewpoints, practical experience and international/domestic information summarized from related data, analyze the developing trends of manpower in Taiwan Area and provide such to either public/private users as a reference or researchers as a data source of international comparison studies in manpower.

2. Historical Development

Period	Agency	Focuses
(1) April 1962 to June 1963	Labor Force Survey, Statistics, Research and Development Group, Taiwan Provincial Government.	(1) Mirroring experience from developed countries in manpower development by collecting related materials in their research studies. (2) Conducting a pilot survey to establish the labor force survey system.
(2) July 1963 to June 1966	Labor Force Survey and Research Group, Taiwan Provincial Government.	(1) Designing survey operations and establishing official survey organizations. (2) Officially doing research about labor force surveys and quarterly conducting 4 labor force surveys.
(3) July 1966 to Dec. 1977	Labor Force Survey and Research Institute, Taiwan Provincial Government.	(1) Improving efficiency of labor force survey by strengthening the function of survey organization. (2) Performing comparative studies on labor force surveys across nations.

Period	Agency	Focuses
(4) January 1978 to June 1983	Labor Statistic Survey and Evaluation Committee, Directorate-General of Budget, Accounting and Statistics, Executive Yuan.	<ul style="list-style-type: none"> (1) Increasing data accuracy by improving sampling techniques. (2) Conducting special surveys to meet user's needs. (3) Integrating survey results of households or establishments to complete the system of Manpower Survey.
(5) July 1983 to present	Department of Census, Directorate General of Budget, Accounting and Statistics, Executive Yuan.	<ul style="list-style-type: none"> (1) Enhancing interviewers' training. (2) Conducting posterior control survey for data quality. (3) Establishing an integrated statistical system for Manpower Survey. (4) Enhancing timeliness of report compilation and distribution by increasingly using computers to process data. (5) Since 1993, alternatively adopted county/city sampling scheme and issued their associated monthly statistics to meet administrative needs in regional developments. (6) Since January 2003 to March 2005, the cumulative averages for county/city important labor force indicators were quarterly issued, instead of results monthly publicized. (7) Since June 2005, the cumulative average for county/city important labor force indicators were semiannually issued, instead of quarterly publicized.

3. Survey regions or eligible objects

The geographic scope of this survey covers Taiwan Area but not including Kinmen and Lienchiang Counties. All civilian population age 15 and above, currently registering in ordinary household or institutional households, undertaking economic activities are included but those in military services or in prison are excluded.

4. Survey method and reference period

Through face-to-face interviews or telephone interviews, the sampled households are surveyed by well-trained interviewers who are recruited and assigned by local governments. Conducted once a month in the week right after a reference week, this survey is to record events occurred in the reference week covering the 15th day of the month. People who died or moved out of the sampled households during the reference week are excluded. Meanwhile, those who resided in the sampled households during the reference week but died or moved out of there later are still included.

5. Survey executive system

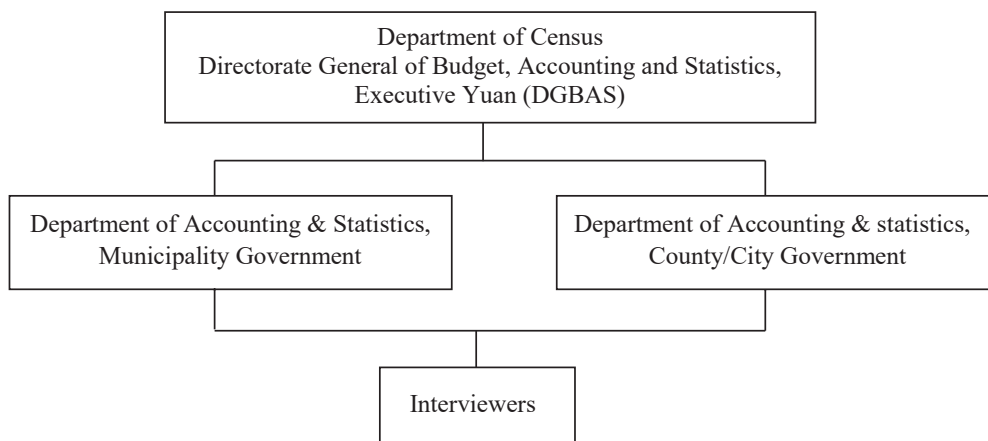

6. Sampling scheme

(1) Sample design :

- (a) Sample frames: the recent 1 year's TSUN/LIs household registration data file sorted by other register data.
- (b) A stratified two-stage sampling is schemed to sample households for this survey : sample units drawn in the first stage of sampling are TSUN/LIs , while those drawn in the second stage are households.
- (c) For first stage sampling, one must sort out with household registration data, the descriptive statistics of TSUN/LIs and then stratify TSUN/LIs according to the type of industrial structure, age and the level of educational attainment. Each of 20 counties/cities in Taiwan Area is a single subpopulation for the stratification mentioned above.
- (d) In the second stage, households are sampled inside TSUN/LIs drawn in the first stage conducted above.

(2) Sample size: Approximately 550 TSUN/LIs and 21,000 households (about 55,000

people) were drawn in the first stage and second stage of sampling, respectively, overall sampling fraction is 2.4%.

- (3) Sample drawing : DGBAS conducted the first stage sampling. All TSUN/LIs were firstly stratified according to criteria proposed and then serialized them with their households' numbers. After that, a serial number was randomly selected as a start point to sample TSUN/LIs systematically with a given span. A systematic sampling method was also adopted in the second stage which was conducted by the Office of Accounting and Statistics in local governments, the results of second-stage sampling was later handed to survey interviewers who were to compile respective sample frames.
- (4) Sample rotation : TSUN/LIs stratified for the first stage of sampling is categorized into 4 groups named as A,B,C and D. These groups are further chopped into 8 subgroups and then sorted as two packs($A_1B_1C_1D_1$) and ($A_2B_2C_2D_2$) when one pack shift to another each year, three TSUN/LIs are drawn from each packed subgroup so that 12 TSUN/LIs available and are rotatively assigned to surveys in given year. It takes 4 months to exercise such rotation across subgroups in each pack so that each subgroup would be rotated 3 times. Generally speaking, January, May and September would be the months for group A (either subgroup A_1 or subgroup A_2 drawn); February , June and October for group B (either B_1 or B_2 drawn); March, July and November for group C (either C_1 or C_2 drawn): April, August and December for group D(either D_1 or D_2 drawn).From each TSUN/LI drawn in the first stage, two sets of households are sampled in the second stage. After consecutively surveyed for two months, the set of households would be alternatively shifted to another for next two months. After surveying for one year, the packed subgroups $A_1B_1C_1D_1$ would be alternatively shifted to $A_2B_2C_2D_2$; and vice versa next year.
- (5) Handing of institutional households : The population of institutional households in TSUN/LIs last year is taken as the sample frame to draw persons in there for institutional portion of this survey later on.

7. Methods of estimation

The surveyed data would be applied in proportional estimation. Such estimates are adjusted by household registration data of 20 counties/cities accordingly. These revised estimates of counties/cities are added up to generate the estimates of Taiwan Area.

Formulas used in estimation are interpreted as follows:

$$\hat{X}'_c = r_c Y \dots \dots \dots (1)$$

$$r_c = \frac{\hat{X}'_c}{\hat{Y}} = \frac{\sum_{h=1}^L \frac{N_h}{\sum_{i=1}^{m_h} N_{hi}} \sum_{i=1}^{m_h} \frac{N_{hi}}{n_{hi}} \sum_{j=1}^{n_{hi}} x_{c,hij}}{\sum_{h=1}^L \frac{N_h}{\sum_{i=1}^{m_h} N_{hi}} \sum_{i=1}^{m_h} \frac{N_{hi}}{n_{hi}} \sum_{j=1}^{n_{hi}} y_{hij}} \dots \dots \dots (2)$$

The symbols used are :

\hat{X}'_c : Estimate of a certain characteristic value of given sex-age group. (The number of persons working in the industries of electricity, gas water and mining are excluded)

Y :Characteristic value of given sex-age group adopted from the household registration data. (The number of persons working in the industries of electricity, gas, water and mining are excluded)

$x_{c,hij}$: Observed value of j-th household, i-th TSUN or LI in the h-th stratum

y_{hij} : Number of persons of given sex-age group observed in the j-th household, i-th TSUN or li, h-th stratum

n_{hi} : Number of sampled households in the i-th TSUN or LI,h-th stratum

N_{hi} : Number of households in the i-th TSUN or LI, h-th stratum

m_h : Number of sampled TSUN/LIs in the h-th stratum

N_h : Number of households in the h-th stratum

L : Number of strata.

The characteristic data such as sex and age status of employees working in the “Electricity and Gas Supply” and “Water Supply and Remediation Services” industries are directly reported, to DGBAS, by public enterprises. The estimation of r_c and Y should exclude the numbers of employees in “Electricity and Gas Supply”, “Water Supply and Remediation Services” and “Mining & Quarrying” industry from sample. Therefore, \hat{X}'_c is calculated by adding the reported data to \hat{X}' which has excluded the number of employees in such three industries.

8. Estimation Error

The statistical results of this manpower survey are summarized with sample figures through parametric estimation by stratum and sampling stage. Except the total population, referring to the statistics resulted from household registration in the same period, not affected by errors in estimation, the rest of parametric estimates were influenced by random factors so that results might be allowably deviated from their true values.

The formulas needed are listed as follows:

$$\hat{V}(\hat{X}'_C) = \hat{V}(r_C Y) = Y^2 \hat{V}(r_C) \dots \dots \dots (3)$$

$$\hat{V}(r_C) = \frac{1}{N^2 \hat{Y}^2} \left\{ \sum_{h=1}^L \frac{M_h (M_h - m_h)}{m_h} S_{c,h}^2 + \sum_{h=1}^L \left(\frac{M_h^2}{m_h^2} \right) \sum_{i=1}^{m_h} \frac{N_{hi} (N_{hi} - n_{hi})}{n_{hi}} S_{c,hi}^2 \right\} \dots \dots (4)$$

Besides notations as (1) and (2) cited, supplemental interpretation is added as follows:

$N (= \sum_{h=1}^L N_h)$, total number of households in the population

M_h : Number of TSUN/ LIs in the h-th stratum

$$\hat{Y} = \hat{Y} / N$$

$$S_{c,h}^2 = S_{hx}^2 + r_c^2 S_{hy}^2 - 2r_c S_{hxy} - \hat{S}_h^2$$

$$S_{hx}^2 = \frac{1}{m_h - 1} \sum_{i=1}^{m_h} (\hat{x}_{c,hi} - \hat{\bar{x}}_{c,h})^2$$

$\hat{x}_{c,hi} = N_{hi} \bar{x}_{c,hi}$, Estimate of certain characteristic in the i-th TSUN/LI, h-th stratum.

$\bar{x}_{c,hi} = \sum_{j=1}^{n_{hi}} x_{c,hij} / n_{hi}$, Average of a certain characteristic in the i-th TSUN or LI, h-th stratum.

$\hat{\bar{x}}_{c,h} = \sum_{i=1}^{m_h} \hat{x}_{c,hi} / m_h$, Average of certain characteristic in the h-th stratum.

$$S_{hy}^2 = \frac{1}{m_h - 1} \sum_{i=1}^{m_h} (\hat{y}_{hi} - \hat{\bar{y}}_h)^2$$

$\hat{y}_{hi} = N_{hi} \bar{y}_{hi}$, Auxiliary-data estimate of i-th TSUN or LI in the h-th stratum.

$\bar{y}_{hi} = \sum_{j=1}^{n_{hi}} y_{hij} / n_{hi}$, Auxiliary-data average of households in the i-th TSUN or LI, h-th stratum.

$\hat{\bar{y}}_h = \sum_{i=1}^{m_h} \hat{y}_{hi} / m_h$, Auxiliary-data average of TSUN or LI's in the h-th stratum.

$$S_{hxy} = \frac{1}{m_h - 1} \sum_{i=1}^{m_h} (\hat{x}_{c,hi} - \hat{\bar{x}}_{c,h})(\hat{y}_{hi} - \hat{\bar{y}}_h)$$

$$\hat{S}_h^2 = \frac{1}{m_h} \sum_{i=1}^{m_h} \frac{N_{hi}(N_{hi} - n_{hi})}{n_{hi}} S_{c,hi}^2$$

$$S_{hix}^2 = \frac{1}{n_{hi} - 1} \sum_{j=1}^{n_{hi}} (x_{c,hij} - \bar{x}_{c,hi})^2$$

$$S_{c,hi}^2 = S_{hix}^2 + r_c^2 S_{hiy}^2 - 2r_c S_{hixy}$$

$$S_{hixy} = \frac{1}{n_{hi} - 1} \sum_{j=1}^{n_{hi}} (x_{c,hij} - \bar{x}_{c,hi})(y_{hij} - \bar{y}_{hi})$$

$$S_{hiy}^2 = \frac{1}{n_{hi} - 1} \sum_{j=1}^{n_{hi}} (y_{hij} - \bar{y}_{hi})^2$$

陸、名詞與定義

一、勞動力之分類

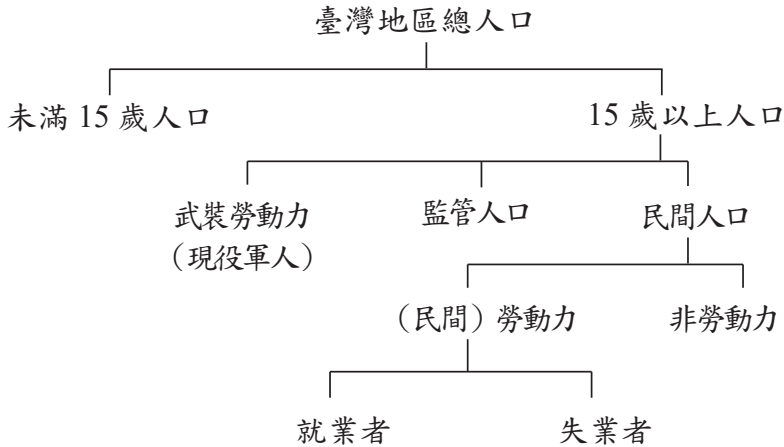

- (一)民間勞動力：指在資料標準週內年滿 15 歲可以工作之民間人口，包括就業者及失業者。
- (二)就業者：指在資料標準週內年滿 15 歲從事有酬工作者，或從事 15 小時以上之無酬家屬工作者。
- (三)失業者：指在資料標準週內年滿 15 歲同時具有下列條件者：1.無工作；2.隨時可以工作；3.正在尋找工作或已找工作在等待結果。此外，尚包括等待恢復工作者及找到職業而未開始工作亦無報酬者。
- (四)非勞動力：指在資料標準週內，年滿 15 歲不屬於勞動力之民間人口，包括因就學、料理家務、高齡、身心障礙、想工作而未找工作且隨時可以開始工作及其他原因等而未工作亦未找工作者。
- (五)勞動力參與率：勞動力占 15 歲以上民間人口之比率。
- (六)失業率：失業者占勞動力之比率。

二、就業者之從業身分

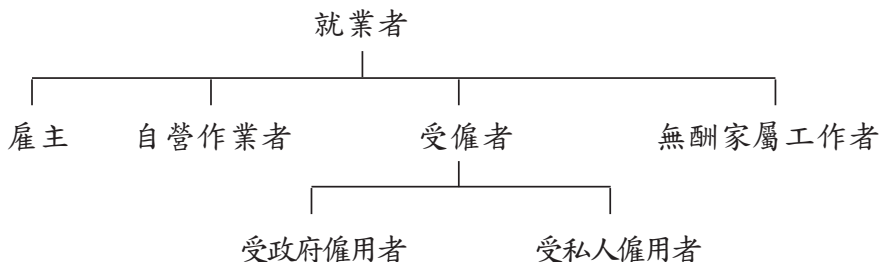

- (一)雇主：指自己經營或合夥經營事業而僱有他人幫助工作之就業者。
- (二)自營作業者：指自己經營或合夥經營事業而未僱有他人之就業者。
- (三)受僱者：指為薪資或其他經濟報酬而受僱者，並分為受私人僱用者及受政府僱用者二類。
- (四)無酬家屬工作者：指幫同戶長或其他家屬從事營利工作而不支領薪資之就業者。

三、全時工作與部分時間工作

全時工作與部分時間工作之判別標準

(一)場所單位有規定正常上班時數

- 1.凡受訪者每週應工作之時數，達到場所單位規定之正常上班時數時，即屬「全時工作者」；反之，則屬「部分時間工作者」。
- 2.此項認定係以每週應工作時數來判定，並非以資料標準週一週之情形來判定；亦即不受資料標準週加班、請假或季節性因素等特殊狀況之影響。

(二)場所單位未規定正常工時

- 1.季節性工作者：例如農夫，其工作時數受天候之季節性因素影響極大，致每週工作時數不定。因此，凡以農事工作為主業，而經常性從事農事工作者，一律歸入「全時工作者」；至於幫忙農事工作之無酬家屬工作者，若其工作時數與主要農事工作者一致，亦比照主要農事工作者，歸入「全時工作者」；若其工作時數明顯較少，則應歸入「部分時間工作者」。
- 2.無固定雇主與廠外按件計酬之受僱者：例如營建工或家庭代工，雖其為不同雇主工作，但若均從事於同一工作性質之工作時，其工作時數應予以合併計算。原則上凡非屬季節性（即旺季或淡季）之期間，大致平均每週工作時數超過 35 小時者，即歸為「全時工作者」；反之，則屬「部分時間工作者」。
- 3.自僱身分者：例如自營麵攤業主、計程車司機等，其工作時數可任由其自行安排而不受約束，原則上凡非屬季節性之期間，其大致平均每週工作時數超過 35 小時者，一律歸入「全時工作者」；未達 35 小時者，則由受訪者以其當初選擇該項工作之情形主觀的來認定。

四、主要工作與次要工作

有關從事 2 種以上工作者之主要、次要工作區分方法：

- (一)以時間較長者為主要工作，其餘為次要工作。
- (二)當 2 項工作時數相等時，以有酬工作為主要工作，無酬家屬工作為次要工作。
- (三)當 2 項工作時數均未達 15 小時，以有酬工作為主要工作；無酬家屬工作為次要工作。

VI. Terms and Definitions

1. Categories of Labor Force

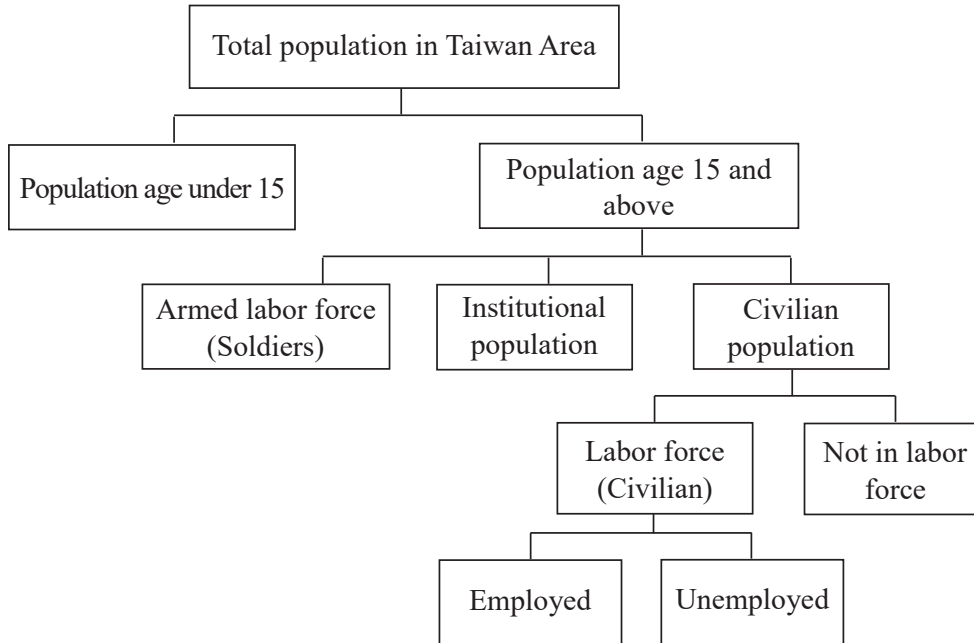

- (1) Labor force : all civilians who were age 15 and above, and able to work in reference week. This category could be further classified into employed and unemployed two subcategories.
- (2) Employed : civilians age 15 and above who undertake a paid job, or work as an unpaid family worker for at least 15 hours during the reference week.
- (3) Unemployed : civilians age 15 and above who were : (i) jobless (ii) available for work (iii) seeking a job or waiting for results after job seeking. Furthermore, those who wait for a recall after layoff or have a job offer but have not started to work with pay are also classified into this category.
- (4) Not in labor force : those civilians age 15 and above but not classified as labor force in reference week include people who either wish to work but not seek a job, or attend schools, handle housework, become aged (or disabled), or with some other reasons so that without a job and not seeking a job.

(5) Labor force participation rate : the proportion of civilians age 15 and above that is in the labor force.

(6) Unemployment rate : number of unemployed as a percentage of the labor force.

2. Class of Workers for Employed Persons

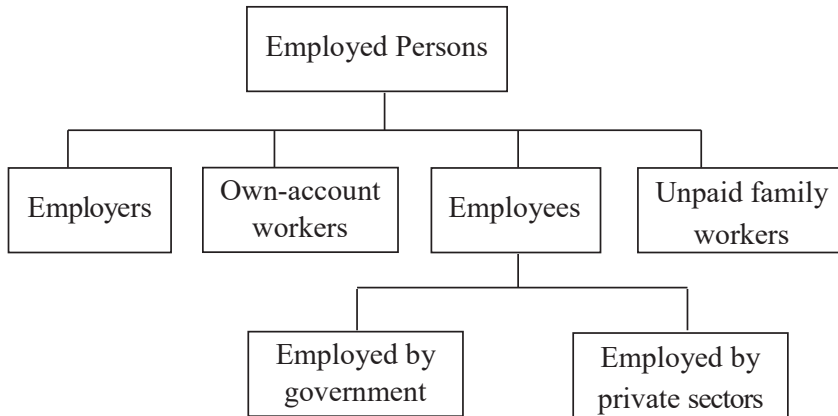

(1) Employer : one hired employees to operate a business/firm owned by himself/herself with or without other partners.

(2) Own-account worker : one ran a business/firm either by himself/herself or with other partners but not hiring any employee.

(3) Employee : one worked for pay in a private enterprise or a government organ.

(4) Unpaid family worker : one worked without pay to support one of his/her family members (householder included) to undertake profit-oriented work or business.

3. Usual Full-Time or Part-Time Status

Its determining criteria

(1) Work hours regularly scheduled in workplace

(i) Interviewee is a full-time worker, if his/her weekly work hours reach regularly scheduled level in workplace ; otherwise, he/she is a part-time worker.

(ii) It is determined by the usual level of work hours in every week, instead of the reference week level influenced by specific amount of overtimes, leaves or seasonal offs.

(2) Work hours not regularly scheduled in workplace

(i) Seasonal workers : those, such as farmers, whose work hours are greatly affected by seasonal factors like weather , work with unstable weekly hours. Therefore, one who mainly and regularly works in agriculture is classified as a full-time

worker. If associated unpaid family worker who helps the major agricultural worker mentioned with effort in equal hours, then he/she is also a full-time worker. However, if the unpaid family worker works with much less hours, then a part-time worker.

- (ii) Employees with irregular employers or for out-contracted pieceworks : one, such as construction worker or family contractor, who works with same job characteristics but different employers, his/her work hours can be added together. In principle, if interviewee's average weekly work hours in nonseasonal (or regular) period is greater than 35, he/she is a full-time worker; otherwise a part-time worker.
- (iii) Self-employed persons : those, such as noodles peddlers or taxi drivers, whose work hours could be arbitrarily scheduled by themselves without any restriction. In principle, if interviewee's average weekly work hours in nonseasonal (or regular) period is greater than 35, he/she is a full-time worker; otherwise such status is judged by interviewee him/herself.

4. Major job or all the other job

Its determining criteria :

- (1) The one which takes the most hours is main job.
- (2) Two jobs taking the equal hours, the one with pay is main job, the unpaid family one is other job.
- (3) Two jobs taking less than 15 hours, the one with pay is main job, the unpaid family one is other job.

柒、訪 問 表

VII、QUESTIONNAIRE

行政院 人力資

核定機關：行政院主計總處 核定文號：主普管字第1100401428號 調查類別：指定統計調查 有效期間：至113年12月底止 調查週期：定期-按月調查	樣本編號	地區	層別	村里編號				樣本戶數	15歲以上戶內人口數
				縣代	市代	鄉鎮市區代	村里代		

住址 縣市 鄉鎮市區 村里 鄰 路街 段 巷 弄 街 之 號第 樓之

姓名		電話		註 號
戶內人口編號：(戶長為1號，其餘按戶口名簿次序填列)				<input type="checkbox"/> <input type="checkbox"/>
0.是否本人回答	1 <input type="checkbox"/> 是本人回答 2 <input type="checkbox"/> 視同本人回答 3 <input type="checkbox"/> 否			<input type="checkbox"/>
1.與戶長之關係 (如父、母、長女、次子、媳婦、孫女等)	1 <input type="checkbox"/> 戶長 5 <input type="checkbox"/> 父母 9 <input type="checkbox"/> 孫子女之配偶 13 <input type="checkbox"/> 其他親屬 2 <input type="checkbox"/> 配偶 6 <input type="checkbox"/> 祖父母 10 <input type="checkbox"/> 兄弟姊妹之配偶 14 <input type="checkbox"/> 其他 _____ 3 <input type="checkbox"/> 子女 7 <input type="checkbox"/> 兄弟姊妹 11 <input type="checkbox"/> 配偶之父母 4 <input type="checkbox"/> 孫子女 8 <input type="checkbox"/> 子女之配偶 12 <input type="checkbox"/> 配偶之兄弟姊妹			<input type="checkbox"/> <input type="checkbox"/>
2.性別	1 <input type="checkbox"/> 男 2 <input type="checkbox"/> 女			<input type="checkbox"/>
3.出生年月日	民國 <input type="checkbox"/> 年 <input type="checkbox"/> 月 <input type="checkbox"/> 日 足歲 _____			<input type="checkbox"/> <input type="checkbox"/> <input type="checkbox"/>
4.婚姻狀況	1 <input type="checkbox"/> 未婚 2 <input type="checkbox"/> 有配偶(含與人同居) 3 <input type="checkbox"/> 離婚、分居 4 <input type="checkbox"/> 配偶死亡			<input type="checkbox"/>
5.在學、受訓狀況、教育程度及科系(請填最高教育程度) (民生科系含美容、餐飲、觀光休閒等；社會科系含兒童保育、經濟、政治等)	5.A 在學狀況 1 <input type="checkbox"/> 在學中(在正規學校求學) 3 <input type="checkbox"/> 肄業 2 <input type="checkbox"/> 畢業 4 <input type="checkbox"/> 從未在正規學校求學過 (接 B) B 是否正在接受職業訓練： 1 <input type="checkbox"/> 是 2 <input type="checkbox"/> 否(接 C) C 教育程度 1 <input type="checkbox"/> 不識字 5 <input type="checkbox"/> 高級中等(高中、高職) 9 <input type="checkbox"/> 博士 2 <input type="checkbox"/> 自修 6 <input type="checkbox"/> 專科(五專前三年劃記高級中等) 3 <input type="checkbox"/> 國小 7 <input type="checkbox"/> 大學 4 <input type="checkbox"/> 國(初)中 8 <input type="checkbox"/> 碩士(本欄除5、6、7、8、9項接 D，餘轉 7) D 科系(綜合高中專門學程、高中進修部學校專業(職業)群科技學程或科別填寫) 1 <input type="checkbox"/> 文 4 <input type="checkbox"/> 理 6 <input type="checkbox"/> 農 9 <input type="checkbox"/> 教育 12 <input type="checkbox"/> 社會 2 <input type="checkbox"/> 法 5 <input type="checkbox"/> 工 7 <input type="checkbox"/> 醫 10 <input type="checkbox"/> 民生 13 <input type="checkbox"/> 普通科 3 <input type="checkbox"/> 商、管理、傳播 8 <input type="checkbox"/> 軍警 11 <input type="checkbox"/> 藝術、設計 14 <input type="checkbox"/> 其他 _____ (A 勾選 1、3 項且 C 為 7、8、9 項接 6，餘轉 7)			<input type="checkbox"/>
				<input type="checkbox"/>
6.在學或肄業者之前最高學歷 (僅大學及以上在學者、肄業者填寫)	(指持有正規學校畢業證書、學位或同等資格之最高學歷) 1 <input type="checkbox"/> 高級中等(高中、高職)及以下 3 <input type="checkbox"/> 大學 5 <input type="checkbox"/> 博士 2 <input type="checkbox"/> 專科 4 <input type="checkbox"/> 碩士 (接 7)			<input type="checkbox"/>
7.你是否曾(已)自公民營機構退休? (含自願辦理退休、屆齡退休及符合優退條件而退休)	1 <input type="checkbox"/> 是(接 8) 2 <input type="checkbox"/> 否(接 8)			<input type="checkbox"/>
8.上週你有沒有在做工作?	有在做工作 <input type="checkbox"/> 1 <input type="checkbox"/> 從事某種工作 <input type="checkbox"/> 2 <input type="checkbox"/> 利用課餘或假期工作 (轉 10) <input type="checkbox"/> 3 <input type="checkbox"/> 家事餘暇從事工作 <input type="checkbox"/> 4 <input type="checkbox"/> 有工作而未做(轉 13) 沒有在做工作 <input type="checkbox"/> 5 <input type="checkbox"/> 無工作在找工作(含登記求職)或已找工作在等待結果(轉 15) <input type="checkbox"/> 6 <input type="checkbox"/> 想工作而未找工作且隨時可以開始工作(轉 9B) <input type="checkbox"/> 7 <input type="checkbox"/> 求學及準備升學(兼有工作者圈 2；無工作在找工作或已找工作在等待結果者圈 5) <input type="checkbox"/> 8 <input type="checkbox"/> 料理家務(兼有工作者圈 3；無工作在找工作或已找工作在等待結果者圈 5) (接 9) <input type="checkbox"/> 9 <input type="checkbox"/> 高齡(65歲以上)、身心障礙 <input type="checkbox"/> 10 <input type="checkbox"/> 傷病或健康不良(不含身心障礙) <input type="checkbox"/> 11 <input type="checkbox"/> 賦閒 <input type="checkbox"/> 12 <input type="checkbox"/> 現役軍人、監管人口、失蹤人口(停) <input type="checkbox"/> 13 <input type="checkbox"/> 其他 _____ (接 9)			<input type="checkbox"/> <input type="checkbox"/>
9.上週你有沒有做任何有酬工作或無酬家屬工作? (如兼家教、助教、研究助理，或幫忙家人看店、送貨、打掃店面、褓姆工作等) 過去 4 週(1 個月)內，你有沒有找過工作(含登記求職)或已找工作在等待結果?	9.A 上週你有沒有做任何有酬工作或無酬家屬工作? 1 <input type="checkbox"/> 有利用課餘、假期或家事餘暇工作 (接 10) 2 <input type="checkbox"/> 有從事某種工作 3 <input type="checkbox"/> 有工作而未做(轉 13) 4 <input type="checkbox"/> 沒有做任何工作(接 B)			<input type="checkbox"/>
	B 過去 4 週(1 個月)內，你有沒有找過工作(含登記求職)或已找工作在等待結果? 1 <input type="checkbox"/> 有(接 C) 2 <input type="checkbox"/> 沒有(停)			<input type="checkbox"/>
	C 如果現在有工作機會，你能不能開始工作? 1 <input type="checkbox"/> 能(轉 16) 2 <input type="checkbox"/> 不能(停)			<input type="checkbox"/>

訪問員：

審核員：

指導員：

VII. Questionnaire

Serial #. _____ for this form; Eligible interviewees : persons age
totally , _____ identical forms 15 and above in each sampled household
filled for this household

Hsiang/Chen

	Region	Stratum	Hsien/City	Hsin/Ch'u	Tsun/Li	Household
Sample code	_____ / _____	_____ / _____	_____ / _____	_____ / _____	_____ / _____	_____

Address : _____ Phone # : _____

Serial no. of interviewees in household : _____

(there are 23 questions in each interviewee column)

Name : _____

0. Are questions answered by interviewees himself/herself ?

(1) Yes , self (2) Equivalent (3) No , proxy

1. Relationship to householder :

- | | |
|---|---|
| (1) <input type="checkbox"/> Householder | (8) <input type="checkbox"/> Child's spouse |
| (2) <input type="checkbox"/> Spouse | (9) <input type="checkbox"/> Grandchild's spouse |
| (3) <input type="checkbox"/> Child | (10) <input type="checkbox"/> Brother'/Sister' spouse |
| (4) <input type="checkbox"/> Grandchild | (11) <input type="checkbox"/> Spouse's parent |
| (5) <input type="checkbox"/> Parent | (12) <input type="checkbox"/> Spouse's brother/Sister |
| (6) <input type="checkbox"/> Grandparent | (13) <input type="checkbox"/> Other relatives |
| (7) <input type="checkbox"/> Brother/Sister | (14) <input type="checkbox"/> Others |

2. Sex : (1) Male (2) Female

3. Date of birth : Year _____ Month _____ Day _____;

Current age in full years : _____

(first , fill year/month/day; then calculate age associated with that date)

4. Marital status :

- | | |
|--|--|
| (1) <input type="checkbox"/> Never married | (3) <input type="checkbox"/> Divorced or separated |
| (2) <input type="checkbox"/> Married and cohabited | (4) <input type="checkbox"/> Widowed |

5. Education, training and academic or professional specialty:

A. Are you currently attending school?

- | | |
|--|---|
| (1) <input type="checkbox"/> Yes(the school is approved by
the Ministry of Education) | (4) <input type="checkbox"/> Never attending any school
that is approved by the
Ministry of Education |
| (2) <input type="checkbox"/> Graduated | |
| (3) <input type="checkbox"/> Suspended | (go to B) |

B. Are you currently joining in any vocational training program?

- (1) Yes (2) No (go to C)

C. Educational attainment (highest) :

- | | |
|---|---|
| (1) <input type="checkbox"/> Illiterate | (6) <input type="checkbox"/> Junior college (currently in the first 3
years program should choose (5)) |
| (2) <input type="checkbox"/> Self-educated | |
| (3) <input type="checkbox"/> Primary school | (7) <input type="checkbox"/> University |
| (4) <input type="checkbox"/> Junior high school | (8) <input type="checkbox"/> Master's |
| (5) <input type="checkbox"/> Senior high school
(regular & vocational) | (9) <input type="checkbox"/> Ph.D's |

(go to D if choose (5),(6),(7),(8) or (9); otherwise, skip to Q.7)

D. Academic or professional specialty:

- | | |
|--|--|
| (1) <input type="checkbox"/> Literature | (8) <input type="checkbox"/> Military and police |
| (2) <input type="checkbox"/> Law | (9) <input type="checkbox"/> Education |
| (3) <input type="checkbox"/> Business, management,
journalism and information | (10) <input type="checkbox"/> Personal services |
| (4) <input type="checkbox"/> Science | (11) <input type="checkbox"/> Arts and design |
| (5) <input type="checkbox"/> Engineering | (12) <input type="checkbox"/> Social sciences and services |
| (6) <input type="checkbox"/> Agriculture | (13) <input type="checkbox"/> Regular |
| (7) <input type="checkbox"/> Medical | (14) <input type="checkbox"/> Others (specify) _____ |

(go to Q.6 if A choose (1),(3) and C choose (7),(8) or (9); otherwise, skip to Q.7)

6. Highest level of school completed : (for those who are currently attending university or above level school or suspended from university or above level school):

- | | |
|--|---|
| (1) <input type="checkbox"/> Senior high school (regular & vocational) & below | (3) <input type="checkbox"/> University |
| (2) <input type="checkbox"/> Junior college
(all go to Q.7) | (4) <input type="checkbox"/> Master's |
| | (5) <input type="checkbox"/> Ph.D's |

7. Have you ever retired from any public / private establishments before?

- (1) Yes (go to Q.8) (2) No (go to Q.8)

8. What were you mainly doing during last week?

- | | | | | |
|-------------|---|--|---|----------------|
| at work | [| (1) <input type="checkbox"/> Undertook some kind of work |] | (skip to Q.10) |
| | | (2) <input type="checkbox"/> Undertook work after school hours | | |
| | | (3) <input type="checkbox"/> Undertook work after housekeeping hours | | |
| not at work | [| (4) <input type="checkbox"/> Had a job but not at work (skip to Q.13) |] | (go to Q.9) |
| | | (5) <input type="checkbox"/> Jobless and were seeking one (incl. registered for job seekers on employment offices) or waiting for an offer after jobs seeking (skip to Q.15) | | |
| | | (6) <input type="checkbox"/> Intended and were able to work but not seeking (skip to Q.9B) | | |
| | | (7) <input type="checkbox"/> Attended school/prepared to take entrance exams (mark (2) and (5) respectively, if working part-time or seeking work simultaneously) | | |
| | | (8) <input type="checkbox"/> Housekeeping (mark (3) or (5) respectively, if working part-time or seeking work Simultaneously) | | |
| | | (9) <input type="checkbox"/> Elderly (age 65 and above) or disabled persons | | |
| | | (10) <input type="checkbox"/> Wounded, illness or ill health (not including disabled) | | |
| | | (11) <input type="checkbox"/> Idleness | | |
| | | (12) <input type="checkbox"/> In armed force, prison or missing (stop) | | |
| | | (13) <input type="checkbox"/> Others (specify) (go to Q.9) | | |

9. A. Were you undertaking any paid or unpaid family work last week?
- (1) Undertook work after school or housekeeping hours (go to Q.10)
 - (2) Undertook some kind of work (go to Q.10)
 - (3) Had a job but not at work (skip to Q.13)
 - (4) None (go to B)
- B. Have you been seeking a job (incl. registered for job seekers on employment offices) or waiting for an offer after jobs seeking during the last 4 weeks (last month)?
- (1) Yes (go to C)
 - (2) No (stop)
- C. If there is a job offer, can you take it at once?
- (1) Yes (skip to Q.16)
 - (2) No (stop)
10. How many hours did you work last week ?
- A. For the major job _____ hours.
 - B. For all other jobs _____ hours.
- (go to Q.11 if total hours less than 35; otherwise, skip to Q.21)
11. Why did you work less than 35 hours last week?
- (1) Slack work/business conditions
 - (2) Could not find work more than 35 hours per week
 - (3) Seasonal matter
 - (4) bad weather or natural calamities
 - (5) Full-time workweek is less than 35 hours
 - (6) Taking care of children under age 12
 - (7) Taking care of older family members age 65 and above
 - (8) Housekeeping (including taking care of other family members)
 - (9) School/training
 - (10) Wounded, illness or ill health
 - (11) Official holidays, personal leaves except illness, special days off
 - (12) Unwilling to work longer
 - (13) Others (specify) _____
- (except (11), (12) skip to Q.21, others go to Q.12)
12. Do you expect to increase working hours to 35 hours & over per week?
- (1) Yes
 - (2) No
- (all skip to Q.21)
13. Why were you absent from work last week?
- (1) Wounded, illness or ill health
 - (2) Seasonal reasons
 - (3) Official holidays, personal leaves except illness, special days off
 - (4) Decided to wait a new job to begin in the near future but no pay (skip to Q.18)

- (5) Not starting to work yet for some reasons even though have employed and paid
- (6) Waiting for recall to work (go to Q.14)
- (7) Others (specify) _____

(all except (4) and (6) skip to Q.21)

14. Did you earn any pay from work last week?

- (1) Yes (skip to Q.21) (2) No (skip to Q.18)

15. If there is a job offer, can you take it at once?

- (1) Yes (go to Q.16)
- (2) No, because
- (3) Attended school/prepared to take entrance exams
- (4) Housekeeping
- (5) Elderly (age 65 and above) or disabled persons
- (6) Wounded, illness or ill health (not including disabled)
- (7) Idleness
- (8) others (specify) _____

(stop)

16. How did you seek a job ? (multiple choices)

- (1) Referenced by relatives, friends or teachers
- (2) Through private employment offices
- (3) Referred recruiting advertisements or posters
- (4) Through public employment offices
- (5) Through civil service exams and placement
- (6) Others (specify) _____
- (all go to Q.17)

17. Do you expect to take a full-time job or part-time job?

- (1) Full-time job
- (2) Part-time job
- (all go to Q.18)

18. How long did you take for current job seeking or waiting for a recall to work since you were jobless ? _____ weeks (all go to Q.19)

19. Did you have a job before ?

- (1) Yes (go to Q.20) (2) No (stop)

20. What was the main reason you left the last job mentioned in Q.19?

- (1) Business shrunk or establishment closed
- (2) Unsatisfied to that job
- (3) Wounded, illness or ill health

- (4) Seasonal or temporary work finished
 - (5) Marriage or childbirth
 - (6) Retired
 - (7) Taking care of children under age 12
 - (8) Taking care of older family members age 65 and above
 - (9) Housekeeping (including taking care of other family members)
 - (10) Others (specify)
- (all go to Q.21)

21. What is the main workplace you are/were in ?

- (1) Location of this workplace : _____
 - (2) Name of workplace and its major products or services : _____
 - (3) Number of employees : _____
 - ① 1 person
 - ② 2 - 9 persons
 - ③ 10 - 29 persons
 - ④ 30 - 49 persons
 - ⑤ 50 - 99 persons
 - ⑥ 100 - 199 persons
 - ⑦ 200 - 499 persons
 - ⑧ 500 persons and above
 - ⑨ government or public sector
- (all go to Q.22)

22. What is/was your duty in the main workplace mentioned in Q.21 ?

- (1) Branch/department : _____
 - (2) Job title : _____
 - (3) Job description : _____
- (all go to Q.23)

23. What is/was the class of workers you are/were in for the undertaken work ?

- (1) Employer
- (2) Own-account worker
- (3) Government employee
- (4) Private-sector employee
- (5) Unpaid family worker

Note : Hsien/City where interviewee actually reside, if different from the one of this household : _____

Remark : _____

Supervisor : _____ Reviewer : _____ Interviewer : _____

Date of interview : Month _____ Day _____ (AM / PM) _____

行政院主計總處編印之有關人力資源統計報告一覽表

刊 物 名 稱	資 料 時 期	備 註
1. 就業與薪資統計速報 (按月)	76年1月-84年3月	* (76-84年3月)
2. 人力資源統計月報 (按月)	67年1月-	* (67-84年12月)
3. 人力資源調查統計年報(按年)	76年-	* (76-100年)
4. 人力運用調查報告 (按年)	67年-	* (67-100、104年)
5. 青少年狀況調查報告	*79、81、83、85、87、90、98、104年	
6. 失業狀況調查報告	87年	
7. 婦女婚育與就業調查報告	* (68-77、79、82、89)、 92、95、99、102、105年	(自106年已移衛生福利部)
8. 國內遷徙調查報告	* (68-77、78、81)、91、96、101年	
9. 住宅狀況調查報告	* (68-78、82年)	
10. 時間運用調查報告	*76、*79、83年	
11. 國民休閒生活調查報告	*77、*80、83年	
12. 工作經驗調查報告	* (68-76)、78、81、86年	
13. 工作期望調查報告	*78年	
14. 職業訓練調查報告	* (68-75年)	
15. 國民生活型態與倫理調查報告	*80、84年	
16. 國民文化活動需要調查報告	*79年	
17. 傷病醫療與就業調查報告	* (68-75年)	
18. 青少年及老人狀況調查報告	*75、*77年	
19. 老人狀況調查報告	*78、*80、*82年	(自85年已移內政部)
20. 中老年就業狀況調查報告	97、100年	(97年創辦中老年狀況調查,100年更名為中老年就業狀況調查)
21. 中高齡工作歷程調查報告	103年	

《有*號者，表已無存書》

人力資源調查工作人員

潘 寧 馨 行政院主計總處國勢普查處處長

陳 惠 欣 行政院主計總處國勢普查處副處長

施 進 發 行政院主計總處國勢普查處專門委員

徐 玄 行政院主計總處國勢普查處人力調查科科长

研究整理組 彭碧蓉 錢奕升 陳威廷 陳逸儒 邱沐恩
傅宗禛 陳宣奴

行政分析組 張聖英 黃宇葶 薛淑真 鄭彥煌 黃金梅

如有任何指正或建議事項，請不吝賜教：

電話：(02)23803601~23803621

傳真：(02)23803624

電子信箱：mpw.stat@dgbas.gov.tw

網址：<https://www.dgbas.gov.tw>

We welcome any academic or practical views from our report readers:

TEL: (886)-2-23803601~23803621

FAX: (886)-2-23803624

E-Mail: mpw.stat@dgbas.gov.tw

For quick reference, please enter our internet site:

<https://www.dgbas.gov.tw>