

物價統計月報

PRICE STATISTICS MONTHLY

民國111年12月

December 2022

第624期

No.624

行政院主計總處編印

DIRECTORATE-GENERAL OF BUDGET, ACCOUNTING AND STATISTICS

EXECUTIVE YUAN

REPUBLIC OF CHINA

目次

CONTENTS

	頁次		page
前言	(3)	Preface	(3)
提要分析		Summary Analysis	
消費者物價指數	(8)	Indices of Consumer Price.....	(8)
躉售物價指數	(10)	Indices of Wholesale Price	(10)
進口物價指數	(13)	Indices of Import Price	(13)
出口物價指數	(14)	Indices of Export Price	(14)
生產者物價指數	(15)	Indices of Producer Price.....	(15)
營造工程物價指數	(16)	Indices of Construction Cost	(16)
物價指數圖		Price Index Chart	
消費者物價指數圖	(18)	Trends of Consumer Price Indices	(18)
躉售物價指數圖	(20)	Trends of Wholesale Price Indices	(20)
物價指數變動統計表		Tables of the Change of Price Indices	
各種物價總指數之變動	3	The Changes of Various Price Indices	3
一、消費者物價指數		1. Index of Consumer Price	
1-1 消費者物價指數變動分析表	4	1-1 The Changes of Consumer Price Indices	4
1-2 消費者物價基本分類指數	10	1-2 Consumer Price Indices by Basic Group....	10
1-3 消費者物價按商品性質別分類指數	20	1-3 Consumer Price Indices by Commodity and Service Group	20
1-4 消費者物價按購買頻度別分類指數	22	1-4 Consumer Price Indices for Frequency of Purchase Group	22
1-5 消費者物價特殊分類指數	23	1-5 Other Special Group.....	23
1-6 所得層級別消費者物價指數	24	1-6 Consumer Price Indices for Households in Different Disposable Income Groups	24
1-7 消費者物價總指數銜接表(未經季節調 整)	28	1-7 Time Series of Consumer Price Indices (Not Seasonally Adjusted).....	28
1-8 消費者物價總指數銜接表(經季節調整).....	30	1-8 Time Series of Consumer Price Indices (Seasonally Adjusted).....	30
1-9 各年月為基期之消費者物價總指數	32	1-9 Consumer Price Indices Using Each Year or Each Month as Base	32
二、躉售物價指數		2. Index of Wholesale Price	
2-1 躉售物價指數變動分析表	34	2-1 The Changes of Wholesale Price Indices ...	34
2-2 躉售物價依內外銷別分類指數	44	2-2 Wholesale Price Indices by Waygoing	44
2-3 躉售物價基本分類指數	45	2-3 Wholesale Price Indices by Basic Group .	45
2-4 躉售物價內銷品基本分類指數	63	2-4 Wholesale Price Indices for Domestic Sales by Basic Group.....	63
2-5 躉售物價國產內銷品基本分類指數	69	2-5 Wholesale Price Indices for Domestic Sales Excluding Imports by Basic Group ..	69
2-6 躉售物價內銷品按加工階段別分類指數	74	2-6 Wholesale Price Indices for Domestic Sales by Stage of Processing	74
2-7 躉售物價指數銜接表(未經季節調整)	78	2-7 Time Series of Wholesale Price Indices (Not Seasonally Adjusted).....	78
2-8 躉售物價指數銜接表(經季節調整)	80	2-8 Time Series of Wholesale Price Indices (Seasonally Adjusted).....	80

三、進口物價指數	3. Index of Import Price
3-1 進口物價指數變動分析表－新臺幣計價 82	3-1 The Changes of Import Price Indices on N.T.D. Basis 82
3-2 進口物價指數變動分析表－美元計價 86	3-2 The Changes of Import Price Indices on U.S.D. Basis 86
3-3 進口物價基本分類指數－新臺幣計價 90	3-3 Import Price Indices by Basic Group on N.T.D. Basis 90
3-4 進口物價按用途別分類指數－新臺幣計價..... 97	3-4 Import Price Indices by Usage on N.T.D. Basis 97
3-5 進口物價指數銜接表（未經季節調整） 98	3-5 Time Series of Import Price Indices (Not Seasonally Adjusted) 98
3-6 進口物價指數銜接表（經季節調整） .. 100	3-6 Time Series of Import Price Indices (Seasonally Adjusted)..... 100
四、出口物價指數	4. Index of Export Price
4-1 出口物價指數變動分析表－新臺幣計價102	4-1 The Changes of Export Price Indices on N.T.D. Basis 102
4-2 出口物價指數變動分析表－美元計價 .. 106	4-2 The Changes of Export Price Indices on U.S.D. Basis 106
4-3 出口物價基本分類指數－新臺幣計價 .. 110	4-3 Export Price Indices by Basic Group on N.T.D. Basis110
4-4 出口物價按用途別分類指數－新臺幣計價..... 117	4-4 Export Price Indices by Usage on N.T.D. Basis117
4-5 出口物價指數銜接表（未經季節調整）118	4-5 Time Series of Export Price Indices (Not Seasonally Adjusted)118
4-6 出口物價指數銜接表（經季節調整） .. 120	4-6 Time Series of Export Price Indices (Seasonally Adjusted)..... 120
五、生產者物價指數	5. Index of Producer Price
5-1 生產者物價指數變動分析表 122	5-1 The Changes of Producer Price Indices ... 122
六、營造工程物價指數	6. Index of Construction Cost
6-1 營造工程物價指數 124	6-1 Construction Cost Indices 124
6-2 營造工程物價指數銜接表 128	6-2 Time Series of Construction Cost Indices 128
七、主要國家物價指數及其年增率 130	7. Price Indices and Annual Changes for Countries 130
八、全年物價變動分析 132	8. The Change of Price Indices This Year132

前 言

- 一、編布目的：提供我國物價水準最新變動情況，以供各界應用。
- 二、編布日期：本月報自民國 60 年元月起按月刊布，用以代替原臺灣省政府主計處與臺北市政府主計處聯合編製之臺灣地區躉售物價指數及都市消費者物價指數；民國 110 年 2 月起創編生產者物價指數；有關 59 年 12 月以前各年(月)之指數，請參考本月報各總指數銜接表。
- 三、編輯內容：本月報除載有消費者物價、躉售物價、進口物價、出口物價、生產者物價及營造工程物價之基本分類指數外，為便各界應用，另編下列特殊分類指數：(一)消費者物價方面，編有按商品性質別分類指數、購買頻度別分類指數 2 種。(二)躉售物價方面，編有內銷品按加工階段別分類指數、按內外銷別分類指數 2 種。(三)進、出口物價方面，編有按用途別分類指數。(四)營造工程物價方面，編有按工程性質分類指數。另為增廣指數用途，除生產者物價及營造工程物價外，各類總指數均刊載經季節調整物價指數銜接表。
- 四、查價地區：消費者物價之查價地區分為兩種：主要都會區調查新北市、臺北市、桃園市、臺中市、臺南市、高雄市、基隆市、新竹市及嘉義市；次要都會區調查宜蘭、苗栗、南投、雲林、屏東、臺東、花蓮及澎湖等縣。躉售、進、出口、生產者及營造工程物價之查價地區遍及全臺灣地區各主要市鎮。
- 五、編算方法：本月報各項指數之計算公式及權數資料來源摘述如下表，至於詳細編算細節，請參閱「編製方法說明」。有關計算均用電腦處理，計算過程中查價項目價比不取位存檔，各分類指數取 2 位小數存檔，正式對外公布統計資料，僅列出 2 位小數，以上均採四捨五入法進位。
- 六、商品價格：編製指數之價格資料，計選用消費者商品 368 項目群，躉售商品 1,195 項，進口商品 304 項，出口商品 295 項，生產者商品 639 項，營造工程材料及勞務計 115 項。
- 七、數字訂正：由於受查者延遲或更正報價，本月報所載近 3 個月內資料均可能修正。修正數以 r 表示之，'-' 表無數字。
- 八、中英對照：為便國際參考，並促進統計資料之國際交流起見，除指數提要分析、專載等說明外，本月報一律以中英文對照方式刊布。
- 九、查詢：本月報所載資料均可自行下載，另欲索取其他物價統計詳細資料(如查價項目及權數等)，或欲瞭解如何訂定物價指數連動調整條款，請電洽行政院主計總處綜合統計處物價統計科詢問(02-23803449~3464)或透過網際網路系統查詢主要變動資料，本總處網站(<https://www.dgbas.gov.tw>)及中華民國統計資訊網(<https://www.stat.gov.tw>)。
- 十、附則：本月報各該表中數字，如有特殊情形須加說明者，均分別註明於各表之下，以利查考。
- 十一、本著作採創用 CC「姓名標示-非商業性」授權條款台灣 3.0 版釋出，限於標示著作人姓名及非營利性目的之條件下，得利用本著作。

指數計算方法

一、消費者物價指數	二、躉售物價指數
<p>(一)權數來源： 1.地區權數：以查價縣市代表區域民國 105 年平均每戶消費金額乘上當地 105 年年中總戶數為地區權數。 2.項目權數：以民國 105 年臺灣地區家庭消費結構為權數，並按年變更。</p> <p>(二)指數計算方法</p> $\frac{P_{y,m,j}}{P_{y-1,12,j}} = \frac{\sum_k \frac{P_{y,m,j,k}}{P_{y-1,12,j,k}} \cdot W_{j,k}}{\sum_k W_{j,k}}$ $I_{y,m/105} = \frac{\sum_j \frac{P_{y,m,j}}{P_{y-1,12,j}} \cdot (P_{y-1,12,j} \cdot Q_{105,j})}{\sum_j P_{y-1,12,j} \cdot Q_{105,j}} \times I_{y-1,12/105}$ <p>$\frac{P_{y,m,j,k}}{P_{y-1,12,j,k}}$ 為 y 年 m 月 j 項目 k 查價地區對 y-1 年 12 月之價比。 $W_{j,k}$ 為 j 項目 k 查價地區 105 年平均每戶消費金額乘上當地年中總戶數。 $\frac{P_{y,m,j}}{P_{y-1,12,j}}$ 為臺灣地區 y 年 m 月 j 項目對 y-1 年 12 月之價比。 $P_{y-1,12,j} \cdot Q_{105,j}$ 為 j 項目 105 年每戶每月平均消費量以 y-1 年 12 月價格衡量之消費值。 $I_{y-1,12/105}$ 以 105 年指數為 100 之 y-1 年 12 月指數。 $I_{y,m/105}$ 以 105 年指數為 100 之 y 年 m 月指數。</p>	<p>(一)權數來源： 1.國產內銷品、進口品、出口品權數：以民國 108 年國產值加進口總值為總供給值，依國產內銷值、進口總值及出口總值比例分攤其權數。 2.國產內銷品項目權數：以 108 年國產內銷值分攤權數；農、林、漁、牧業產銷值分別參考「農業年報」、「林業統計年報」及「漁業年報」；水及電類主要依據自來水公司及臺電公司提供之資料，其餘則參酌工業生產、國民所得及各同業公會等資料；進、出口項目權數：依進、出口物價查價項目權數比例分攤進口品、出口品權數。</p> <p>(二)指數計算方法</p> $I_{v/105}^{108CH} = \frac{\sum_j \frac{P_{i,j}}{P_{109,12,j}} \cdot (P_{109,12,j} \cdot Q_{108,j})}{\sum_j P_{109,12,j} \cdot Q_{108,j}} \times I_{109,12/105}^{105}$ <p>$\frac{P_{i,j}}{P_{109,12,j}}$ 為 i 計算期 j 項目對 109 年 12 月之價比。 $P_{109,12,j} \cdot Q_{108,j}$ 為 j 商品 108 年總供給量以 109 年 12 月價格衡量之總供給值。 $I_{109,12/105}^{105}$ 為 105 年市場籃，以 105 年指數為 100 之 109 年 12 月指數。</p>
三、營造工程物價指數	四、進出口物價指數
<p>(一)權數來源： 本總處委外辦理之「105 年基期營造工程物價指數權數結構調查」結果。</p> <p>(二)指數計算方法</p> $\frac{P_{i,j}}{P_{106,12,j}} = \frac{\sum_k \frac{P_{i,j,k}}{P_{106,12,j,k}} \cdot W_{j,k}}{\sum_k W_{j,k}} \quad I_{v/105}^{105CH} = \frac{\sum_j \frac{P_{i,j}}{P_{106,12,j}} \cdot (P_{106,12,j} \cdot Q_{105,j})}{\sum_j P_{106,12,j} \cdot Q_{105,j}} \times I_{106,12/105}^{100}$ <p>$\frac{P_{i,j,k}}{P_{106,12,j,k}}$ 為 i 計算期 j 項目 k 查價地區對 106 年 12 月之價比 $W_{j,k}$ 為 j 項目 k 查價地區基期年投入推估金額 $\frac{P_{i,j}}{P_{106,12,j}}$ 為臺灣地區 i 計算期 j 項目對 106 年 12 月之價比</p>	<p>(一)權數來源： 民國 108 年各類商品之進(出)口通關總值。</p> <p>(二)指數計算方法</p> $I_{v/105}^{108CH} = \frac{\sum_j \frac{P_{i,j}}{P_{109,12,j}} \cdot (P_{109,12,j} \cdot Q_{108,j})}{\sum_j P_{109,12,j} \cdot Q_{108,j}} \times I_{109,12/105}^{105}$ <p>$\frac{P_{i,j}}{P_{109,12,j}}$ 為 i 計算期 j 項目對 109 年 12 月之價比。 $P_{109,12,j} \cdot Q_{108,j}$ 為 j 商品 108 年通關量以 109 年 12 月價格衡量之通關值。 $I_{109,12/105}^{105}$ 為 105 年市場籃，以 105 年指數為 100 之 109 年 12 月指數。</p>
五、生產者物價指數	
<p>(一)權數來源： 以民國 108 年國產銷售值分攤權數：農、林、漁、牧業產銷值分別參考「農業年報」、「林業統計年報」及「漁業年報」；水及電類主要依據自來水公司及臺電公司提供之資料，其餘則參酌工業生產、國民所得及各同業公會等資料。</p> <p>(二)指數計算方法</p> $I_{v/105}^{108CH} = \frac{\sum_j \frac{P_{i,j}}{P_{109,12,j}} \cdot (P_{109,12,j} \cdot Q_{108,j})}{\sum_j P_{109,12,j} \cdot Q_{108,j}} \times I_{109,12/105}^{105}$ <p>$\frac{P_{i,j}}{P_{109,12,j}}$ 為 i 計算期 j 項目對 109 年 12 月之價比。 $P_{109,12,j} \cdot Q_{108,j}$ 為 j 商品 108 年銷售量以 109 年 12 月價格衡量之總銷售值。 $I_{109,12/105}^{105}$ 為 105 年市場籃，以 105 年指數為 100 之 109 年 12 月指數。</p>	

Preface

1.Purpose:

The monthly report is to present the latest changes in commodity prices in Taiwan Area of the Republic of China for reference and use of governments at all levels, organizations, institution, and individual readers.

2.Publication:

The monthly report has been published since January 1971 to replace the “Indices of Wholesale Prices in Taiwan and Indices of Consumer Prices at Major Cities in Taiwan” compiled jointly by the Taiwan Provincial Department of Budget, Accounting and Statistics and the Taipei Municipal Department of Accounting and Statistics. The Producer Price Index, PPI, is first published on February, 2021. For the indices prior to 1971, please refer to the “Splicing Table of the General Indices in Taiwan Area” contained in this report.

3.Contents:

In addition to primary classification price indices, the following special group price indices are also included in the report for reference by users: (1)consumer price indices: by commodity and service group; by frequency of purchase group (2)wholesale price indices: by stage of processing, by waygoing; (3)import and export price indices: by usage; (4)construction cost index by kinds of construction. In order to increase the usage of the price statistics, the seasonally adjusted price indices were also added to the report (except producer price index and construction cost index).

4.Prices Localities:

In pricing consumer goods and services, the cities of New Taipei, Taipei, Taichung, Tainan, Kaohsiung, Taoyuan, Keelung, Hsinchu and Chiayi, and major towns and townships of Yilan, Hualien, Miaoli, Nantou, Yunlin, Pingtung, Taitung, and Penghu counties are picked. For wholesale, imports, exports, producer and construction cost, the priced localities cover the major cities and towns all over Taiwan.

5.Compilation Approach:

Weights and formula adopted to compile the price indices are summarized in the table below, for detailed explanation, please refer to the “Description of Methods Used in Compilation of Price Indices”. Price data are processed by computer, with accuracy reaching two digits below the decimal point and all figures rounded off.

6.Commodities Priced:

The priced commodities include 368 items for consumer prices, 1,195 items for wholesale prices, 304 items for import prices, 295 items for export prices, 639 items for producer prices, 115 items for construction cost.

7.Revision:

Due to late reports and corrections by respondents, all data are subject to revision 3 months after original publication. The figures revised are marked with r while “-” stands none.

8.Language:

In order to facilitate reference by foreign users and promote international exchange of statistical data, the monthly report is printed in bilingual arrangement, except for the sections entitled the “Analysis of Price Indices in Taiwan Area”.

9.Inquire:

Data included in this publication are also available in computer-readable format. For further information about the details and the availability of related unpublished statistics, and how to use price indices for escalation, contact by calling or writing.

**BUREAU OF STATISTICS, DGBAS,
EXECUTIVE YUAN
6F, NO 2, GUANGJHOU ST., TAIPEI,
REPUBLIC OF CHINA
TEL: +886-2-23803449~3464
Website: eng.stat.gov.tw**

The figures requiring explanations are annotated by footnotes under the tables.

Summary of Computation Methods

Consumer Price Index	Wholesale Price Index										
<p>1.Weights (1)Area weights: the average consumption expenditures per household in 2016 of each locality multiply by the midyear numbers of household. (2)Item weights: the weights of the priced item are mainly calculated on the basis of average expenditures per household in 2016 obtained from the consumer expenditure survey (including interview survey and diary survey)</p> <p>2.2.Computation Methods</p> $P_{y-1.12,j} = \frac{\sum_k \frac{P_{y,m,j,k}}{P_{y-1.12,j,k}} \cdot W_{j,k}}{\sum_k W_{j,k}} \cdot I_{y,m/16} = \frac{\sum_j \frac{P_{y,m,j}}{P_{y-1.12,j}} \cdot (P_{y-1.12,j} \cdot Q_{16,j})}{\sum_j P_{y-1.12,j} \cdot Q_{16,j}} \times I_{y-1.12/16}$ <p>Where y,m: current period j: priced item k: pricing locality W_{j,k}: area weight y-1.12:the link period, namely December y-1. P_{y-1.12,j} · Q_{16,j}: average consumption expenditure of a family in 2016 basket for each priced item, valued at December y-1 price. I_{y-1.12/16}: the price index for December y-1 and 2016 as the base period. I_{y,m/16}: the price index for y,m period and 2016 as the base period.</p>	<p>1.Weights (1)Respective weights in the Wholesale Price Index are as follows</p> <table style="margin-left: auto; margin-right: auto; border-collapse: collapse;"> <tr> <td style="text-align: right;">Weights</td> <td></td> </tr> <tr> <td style="text-align: right;">Domestic Wholesale Price Index</td> <td style="text-align: right;">257.002</td> </tr> <tr> <td style="text-align: right;">Import Price Index</td> <td style="text-align: right;">340.980</td> </tr> <tr> <td style="text-align: right;">Export Price Index</td> <td style="text-align: right;">402.018</td> </tr> <tr> <td style="text-align: right;">Wholesale Price Index</td> <td style="text-align: right;">1,000.000</td> </tr> </table> <p>(2)The weights of commodities for compiling the Domestic Wholesale Price Index: For manufacturer, In 2019, Industrial Production Statistics, National Income Statistics and data provided by relative associations are referred for weighting. For non-manufacturers, Yearbook of Agriculture, Mining, Forestry Fishing, Water Supply and Electricity are referred for weighting. The weights of commodities for compiling Import and Export Price Indices are explained in the next paragraph.</p> <p>2.Computation Methods</p> $I_{i/16}^{19CH} = \frac{\sum_j \frac{P_{i,j}}{P_{D20,j}} \cdot (P_{D20,j} \cdot Q_{19,j})}{\sum_j P_{D20,j} \cdot Q_{19,j}} \times I_{D20/16}^{16}$ <p>Where i: current period P_{D20,j} · Q_{19,j}: total supply volume of 2019 basket for commodity j, valued at December 2020 price. I_{D20/16}¹⁶: the price index for December 2020 with 2016 basket and 2016 as the base period. I_{i/16}^{19CH}: the chain price index for i period with 2016 basket and 2019 as the base period.</p>	Weights		Domestic Wholesale Price Index	257.002	Import Price Index	340.980	Export Price Index	402.018	Wholesale Price Index	1,000.000
Weights											
Domestic Wholesale Price Index	257.002										
Import Price Index	340.980										
Export Price Index	402.018										
Wholesale Price Index	1,000.000										
Construction Cost Index	Import & Export Price Indices										
<p>1.Weights The value derived from the construction cost structure survey conducted by DGBAS is used to compute the weight for each items.</p> <p>2.Computation Methods</p> $P_{D17,j} = \frac{\sum_k \frac{P_{i,j,k}}{P_{D17,j,k}} \cdot W_{j,k}}{\sum_k W_{j,k}} \cdot I_{i/16}^{16CH} = \frac{\sum_j \frac{P_{i,j}}{P_{D17,j}} \cdot (P_{D17,j} \cdot Q_{16,j})}{\sum_j P_{D17,j} \cdot Q_{16,j}} \times I_{D17/16}^{11}$ <p>Where i: current period j: priced item k: pricing locality W_{j,k}: area weight D17:the link period, namely December 2017. P_{D17,j} · Q_{16,j}: average quantity of construction input in 2016 basket for each priced item, valued at December 2017 price. I_{D17/16}¹¹: the price index for December 2017 with 2011 basket and 2016 as the base period. I_{i/16}^{16CH}: the chain price index for i period with 2016 basket and 2016 as the base period.</p>	<p>1.Weights The 2019 customs-clearing total values of import (export) goods in Taiwan Area are used as the weights, with the total value of import (export) items outside the sample being added proportionally to that of surveyed items similar in attributes and price trends.</p> <p>2.Computation Methods</p> $I_{i/16}^{19CH} = \frac{\sum_j \frac{P_{i,j}}{P_{D20,j}} \cdot (P_{D20,j} \cdot Q_{19,j})}{\sum_j P_{D20,j} \cdot Q_{19,j}} \times I_{D20/16}^{16}$ <p>Where i: current period P_{D20,j} · Q_{19,j}: the customs - clearing volume of 2019 basket for commodity j, valued at December 2020 price. I_{D20/16}¹⁶: the price index for December 2020 with 2016 basket and 2016 as the base period. I_{i/16}^{19CH}: the chain price index for i period with 2016 basket and 2019 as the base period.</p>										
Producer Price Index											
<p>1.Weights The weights of PPI manufacturers are obtained from the Industrial Production Statistics, National Income Statistics and data provided by relative associations that are gathered in 2019. For non-manufacturers (Agriculture, Forestry, Fishing, Water Supply, etc.), the weights are referred to the Year books of Agriculture, Forestry, Fishing, Water Supply and Electricity.</p>	<p>2.Computation Methods</p> $I_{i/16}^{19CH} = \frac{\sum_j \frac{P_{i,j}}{P_{D20,j}} \cdot (P_{D20,j} \cdot Q_{19,j})}{\sum_j P_{D20,j} \cdot Q_{19,j}} \times I_{D20/16}^{16}$ <p>Where i: current period P_{D20,j} · Q_{19,j}: total sales of 2019 basket for commodity j, valued at December 2020 price. I_{D20/16}¹⁶: the price index for December 2020 with 2016 basket and 2016 as the base period. I_{i/16}^{19CH}: the chain price index for i period with 2016 basket and 2016 as the base period.</p>										

提 要 分 析

Summary Analysis

消費者物價指數

- 一、**總指數**：12 月份消費者物價總指數(CPI)為 **108.27(105 年=100)**，較上月漲 **0.16%**，主因逢跨年元旦連假，旅館住宿費調漲，加以蔬菜受天候影響價格上漲，惟部分服飾適逢百貨公司年終促銷，抵銷部分漲幅。
- 二、**基本分類指數**：12 月與上月比較，上漲者 6 大類，下跌者 1 大類，各類變動影響較大者如下：
 - (一) 教養娛樂類漲 **0.58%**：主因本月逢跨年元旦連假，部分業者調漲旅館住宿費所致。
 - (二) 食物類漲 **0.40%**：主因蔬菜受寒流影響，價格上漲 **2.36%**所致。
 - (三) 雜項類漲 **0.26%**：主因個人服務，與美容及衛生用品分別上漲 **1.13%**及 **0.40%**所致。
 - (四) 衣著類跌 **1.89%**：主因部分服飾逢年終特惠促銷，成衣價格下跌 **2.38%**所致。
- 三、**特殊分類指數**：
 - (一) 按商品性質別觀察
 1. 商品類：較上月漲 **0.06%**，其中非耐久及耐久性消費品分別漲 **0.40%**及 **0.05%**，半耐久性消費品則跌 **1.03%**；如剔除食物，商品類跌 **0.15%**，非耐久性消費品漲 **0.31%**。
 2. 服務類：較上月漲 **0.26%**，其中教養娛樂漲 **0.78%**。
 - (二) 按購買頻度別觀察，每月至少購買 1 次者，較上月漲 **0.31%**，每季(不含每月)至少購買 1 次者跌 **0.01%**，每季購買不到 1 次者漲 **0.12%**。
 - (三) 若扣除食物類後，總指數為 **106.66**，較上月漲 **0.07%**；扣除蔬菜水果後，總指數為 **108.57**，較上月漲 **0.11%**，再剔除能源後之核心 CPI，總指數為 **108.29**，較上月漲 **0.11%**。

消費者物價指數變動分析

指數基期：民國105年=100

民國111年12月

類別		權數 (%) ①	本月 指數	與上月 比較 (%)	與上年 同月比較 (%)	本年指數與 上年比較 (%)
總指數		1,000.00	108.27	0.16	2.71	2.95
基 本 分 類	1. 食物類	247.63	113.44	0.40	4.93	5.66
	肉類	23.67	117.92	0.34	5.63	5.70
	水產品	11.21	119.98	1.04	6.25	6.31
	蔬菜	14.92	107.47	2.36	11.98	2.89
	水果	20.19	101.92	0.72	-5.32	10.40
	2. 衣著類	52.39	105.93	-1.89	0.80	2.38
	成衣	38.13	105.89	-2.38	0.74	2.24
	3. 居住類	234.89	106.63	0.10	2.40	2.26
	房租	151.63	107.34	0.20	2.22	1.68
	水電燃氣	19.23	96.60	0.02	0.73	2.38
	4. 交通及通訊類	135.42	107.92	0.03	2.18	3.46
	油料費	24.03	128.47	0.14	5.42	8.41
	5. 醫藥保健類	46.83	106.74	0.32	1.41	1.21
	醫療費用	22.17	109.28	0.02	0.94	0.98
藥品及保健食品	17.10	105.42	0.80	2.12	1.61	
6. 教養娛樂類	119.46	104.31	0.58	2.27	1.18	
教養費用	61.09	103.93	0.00	0.56	1.02	
娛樂費用	58.37	104.60	1.17	4.08	1.47	
7. 雜項類	163.38	110.66	0.26	1.53	1.38	
商 品 性 質 別 分 類	1. 商品類	483.15	108.70	0.06	2.62	3.56
	(不含食物)	331.50	107.48	-0.15	1.69	2.62
	非耐久性消費品	283.88	112.46	0.40	3.64	4.62
	(不含食物)	132.23	113.62	0.31	2.52	3.49
	半耐久性消費品	91.85	105.45	-1.03	1.05	2.01
	耐久性消費品	107.42	100.52	0.05	1.21	2.03
	2. 服務類	516.85	107.98	0.26	2.81	2.40
	外食費	95.98	115.40	0.30	5.43	5.77
	居住服務	172.62	107.43	0.19	2.19	1.81
	交通及通訊服務	62.44	105.94	0.03	1.02	2.09
醫療保健服務	22.17	109.28	0.02	0.94	0.98	
教養娛樂服務	74.50	106.99	0.78	4.22	1.69	
雜項服務	87.93	103.92	0.11	1.64	0.99	
購 買 頻 度 分 類	每月至少購買1次	221.90	112.66	0.31	4.70	5.70
	每季(不含每月)至少購買1次	144.86	109.34	-0.01	2.33	2.96
	每季購買不到1次	499.14	106.07	0.12	2.04	2.04
特 殊 分 類	總指數(不含蔬菜水果)	964.89	108.57	0.11	2.77	2.80
	總指數(不含食物)	752.37	106.66	0.07	1.98	2.06
	總指數(不含蔬果及能源)	924.54	108.29	0.11	2.71	2.60
	總指數(不含設算租金)	865.89	108.40	0.15	2.79	3.13

附註：①以109年結構為權數。

說明：由於受查者延誤或更正報價，最近3個月資料均可能修正。

躉售物價指數

一、總指數：12月份躉售物價總指數(WPI)為**114.37(105年=100)**，較上月跌**2.51%**，其中國產內銷品跌**0.20%**，進口品跌**3.54%**，出口品跌**3.08%**。

(一) 國產內銷物價指數

12月指數較上月跌**0.20%**，變動影響較大者如下：

1. 化學材料及其製品與藥品類下跌**2.23%**：主因乙、丙烯、酚、丙烯腈(AN)及純對苯二甲酸(PTA)價格下跌所致。
2. 禽畜產品類下跌**1.22%**：主因牛乳價格下跌所致。
3. 石油及煤製品類下跌**0.73%**：主因石油腦及燃料油價格下跌所致。
4. 農產品類上漲**8.29%**：主因蔬菜價格上漲所致。

(二) 進口物價指數

1. 12月指數以新台幣計價，較上月跌**3.54%**。
2. 若剔除匯率變動因素(新台幣對美元較上月升值**2.54%**)，以美元計價之指數較上月跌**1.10%**，變動影響較大者如下：
 - (1) 礦產品類下跌**6.76%**(以新台幣計價下跌**9.08%**)：主因原油、液化天然氣及石油腦價格下跌所致。
 - (2) 運輸工具類上漲**2.67%**(以新台幣計價上漲**0.12%**)：主因小客車及其他供載客之機動車輛價格上漲所致。
 - (3) 機器、電機、電視影像及聲音記錄機等設備類上漲**0.88%**(以新台幣計價則下跌**1.63%**)：主因積體電路晶粒及晶圓，與製造半導體相關機器及零件價格上揚所致，惟積體電路價格下跌，抵銷部分漲幅。

躉售物價指數變動分析

指數基期：民國105年=100

民國111年12月

類 別		權 數 (%) ①	本 月 指 數	與上月 比 較 (%)	與上年 同月比較 (%)	本年指數與 上年比較 (%)
	總指數	1,000.00	114.37	-2.51	7.14	12.43
	國產內銷品	257.00	119.70	-0.20	4.71	8.36
	進口品	340.98	119.27	-3.54	9.49	16.08
	出口品	402.02	106.26	-3.08	6.76	12.08
基 本 分 類	一.農林漁牧業產品	28.26	115.39	1.83	8.66	11.67
	1.農產品	16.17	111.36	3.04	6.81	11.29
	2.禽畜產品	7.16	117.61	-1.23	11.33	10.12
	3.林產品	0.16	113.77	-4.14	1.94	8.49
	4.水產品	4.78	120.51	2.51	11.94	15.99
	二.土石及礦產品	50.59	228.63	-9.16	33.55	56.28
	1.石油及天然氣	36.08	194.09	-12.80	21.08	53.52
	2.土石採取及其他礦產品	14.51	311.78	-2.95	58.60	61.77
	三.製造業產品	889.78	109.51	-2.21	4.78	9.69
	1.食品及飼品	27.94	119.22	-1.03	9.16	11.00
	2.飲料	5.66	106.39	-0.43	3.48	2.14
	3.菸類	3.47	126.00	-0.17	0.38	0.59
	4.紡織品	15.07	107.22	-1.91	8.59	9.96
	5.成衣及服飾品	3.93	100.48	-1.20	5.85	4.63
	6.皮革及其製品	3.25	108.61	-1.32	9.33	7.30
	7.木竹製品	1.89	114.40	-2.64	7.27	13.10
	8.紙漿、紙、紙製品及印刷品	13.26	117.55	-1.52	4.51	7.08
	9.石油及煤製品	45.11	167.02	-9.10	14.09	36.90
	10.化學材料及其製品與藥品	120.05	110.35	-3.09	-1.08	9.14
	11.橡膠及塑膠製品	22.25	101.12	-1.36	4.79	4.68
	12.非金屬礦物製品	14.86	103.13	0.14	7.09	6.35
13.基本金屬	57.45	148.36	-0.95	-5.39	9.29	
14.金屬製品	36.05	122.26	-1.69	1.38	11.07	
15.電子零組件	288.39	101.58	-2.18	7.61	10.19	
16.電腦、電子產品及光學製品	75.17	88.45	-1.58	3.92	3.84	
17.電力設備及配備	26.76	111.78	-0.45	7.89	7.96	
18.機械設備	73.32	97.52	-0.46	5.74	3.15	
19.運輸工具及零件	41.48	101.49	-0.55	5.55	4.35	
20.家具及裝設品	4.74	112.28	-0.92	11.07	11.04	
21.雜項工業製品	9.67	106.87	-1.63	9.64	7.95	
四.水電燃氣	31.37	127.34	0.02	28.85	20.20	
加分	內銷品	597.98	119.76	-2.12	7.38	12.66
工 階 段	一.原材料	66.95	193.79	-7.51	26.53	44.62
	二.中間產品	369.24	116.09	-1.75	4.41	10.06
	三.最終產品	161.80	104.11	0.26	5.58	4.58
別 類	1.資本用品	64.49	95.22	-0.09	3.95	1.83
	2.消費用品	97.30	109.33	0.48	6.57	6.31

附註：①以108年結構為權數。

說明：由於受查者延誤或更正報價，最近3個月資料均可能修正。

(三) 出口物價指數

1. 12月指數以新台幣計價，較上月跌 3.08%。
2. 若剔除匯率變動因素(新台幣對美元較上月升值 2.54%)，以美元計價之指數較上月跌 0.61%，變動影響較大者如下：
 - (1) 礦產品類下跌 13.89%(以新台幣計價下跌 16.03%)：主因汽、柴油及燃料油報價下跌所致。
 - (2) 化學或有關工業產品類下跌 1.73%(以新台幣計價下跌 4.16%)：主因對苯二甲酸及間苯二甲酸報價下跌所致。
 - (3) 機器、電機、電視影像及聲音記錄機等設備類上漲 0.46%(以新台幣計價則下跌 2.04%)：主因積體電路晶粒及晶圓與積體電路報價上漲所致。

二、內銷品按加工階段別分類指數

內銷品：較上月跌 2.12%。

- (一) 原材料：較上月跌 7.51%；其中國產內銷品跌 0.25%，進口品跌 8.35%。
- (二) 中間產品：較上月跌 1.75%；其中國產內銷品跌 0.73%，進口品跌 2.73%。
- (三) 最終產品：較上月漲 0.26%。
 1. 資本用品：較上月跌 0.09%；其中國產內銷品跌 0.01%，進口品跌 0.12%。
 2. 消費用品：較上月漲 0.48%；其中耐久用品跌 0.45%(國產內銷品跌 0.04%，進口品跌 0.66%)，非耐久用品漲 0.89%(國產內銷品漲 1.81%，進口品跌 1.33%)。

進口物價指數變動分析

指數基期：民國105年=100

民國111年12月

類 別	權 數 (%) ①	本 月 指 數	與上月 比 較 (%)	與上年同月 比 較 (%)	本年指數與 上年比較 (%)
總指數	1,000.00	119.27	-3.54	9.49	16.08
第1類 動物產品	13.76	135.74	-1.66	10.32	19.92
第2類 植物產品	17.46	138.19	-3.09	15.67	23.84
第4類 調製食品、飲料、酒及菸類	17.37	114.36	-1.19	12.26	8.77
第5類 礦產品	176.08	225.64	-9.08	26.98	51.17
第6類 化學或有關工業產品	99.46	103.68	-2.61	4.45	12.84
第7類 塑、橡膠及其製品	30.99	100.85	-2.12	1.56	4.18
第9類 木及木製品	4.30	114.81	-3.74	7.17	13.19
第10類 木漿、紙及其製品	9.03	116.40	-3.14	12.51	10.04
第11類 紡織及其製品	12.89	110.13	-1.30	5.45	12.80
第13類 石料製品、玻璃及玻璃器	9.88	73.65	-0.59	0.35	-1.25
第15類 基本金屬及其製品	72.43	135.92	-1.51	-0.98	12.82
第16類 機器、電機、電視影像及聲音記錄 機等設備	440.71	95.25	-1.63	5.28	4.83
第17類 運輸工具	32.90	98.46	0.12	5.35	3.12
第18類 光學、計量、醫療儀器、樂器及其 零件	46.43	102.02	-0.56	7.63	6.36
第20類 雜項製品	8.39	101.34	-0.51	6.24	4.65
按新台幣計價					
總指數	1,000.00	125.40	-1.10	-0.90	9.13
第1類 動物產品	13.76	142.69	0.85	-0.15	12.68
第2類 植物產品	17.46	145.33	-0.63	4.69	16.32
第4類 調製食品、飲料、酒及菸類	17.37	120.25	1.32	1.61	2.24
第5類 礦產品	176.08	236.95	-6.76	14.94	41.88
第6類 化學或有關工業產品	99.46	109.03	-0.14	-5.46	6.15
第7類 塑、橡膠及其製品	30.99	106.05	0.38	-8.07	-1.97
第9類 木及木製品	4.30	120.75	-1.30	-3.00	6.33
第10類 木漿、紙及其製品	9.03	122.44	-0.67	1.83	3.39
第11類 紡織及其製品	12.89	115.82	1.21	-4.56	6.11
第13類 石料製品、玻璃及玻璃器	9.88	77.42	1.92	-9.16	-7.02
第15類 基本金屬及其製品	72.43	142.87	1.00	-10.38	6.21
第16類 機器、電機、電視影像及聲音記錄 機等設備	440.71	100.19	0.88	-4.70	-1.40
第17類 運輸工具	32.90	103.56	2.67	-4.64	-2.98
第18類 光學、計量、醫療儀器、樂器及其 零件	46.43	107.29	1.98	-2.59	-0.01
第20類 雜項製品	8.39	106.58	2.02	-3.84	-1.57
按美元計價					

附註：①以108年結構為權數。

說明：1.表列基本分類係採國際商品統一(HS)分類系統，惟受限於版面，類別名稱經適度簡化。

2.基本分類中，部分類章因考量對廠商或具特定性，爰不單獨公布該類章，惟納編彙計總指數。

3.匯率採當月買賣平均匯率，12月美元匯率為30.67。

4.由於受查者延誤或更正報價，本表所載資料於公布後3個月內均可能修正。

出口物價指數變動分析

指數基期：民國105年=100

民國111年12月

類 別	權 數 (%) ①	本 月 指 數	與上月 比 較 (%)	與上年同月 比 較 (%)	本年指數與 上年比較 (%)
總指數	1,000.00	106.26	-3.08	6.76	12.08
第1類 動物產品	6.37	105.77	-0.07	3.11	14.82
第2類 植物產品	2.62	94.86	-1.64	7.17	5.67
第4類 調製食品、飲料、酒及菸類	7.98	97.47	-1.46	7.31	5.86
第5類 礦產品	43.34	178.03	-16.03	32.90	70.39
第6類 化學或有關工業產品	57.58	116.06	-4.16	1.81	12.48
第7類 塑、橡膠及其製品	69.66	108.14	-3.18	-5.03	3.52
第10類 木漿、紙及其製品	6.25	108.61	-2.53	1.45	7.14
第11類 紡織及其製品	28.28	106.48	-2.48	10.65	11.02
第13類 石料製品、玻璃及玻璃器	6.98	96.26	-0.95	6.74	8.06
第15類 基本金屬及其製品	85.89	132.45	-2.21	-1.95	12.27
第16類 機器、電機、電視影像及聲音記錄 機等設備	585.73	100.55	-2.04	8.55	10.60
第17類 運輸工具	31.90	101.18	-1.46	10.09	7.59
第18類 光學、計量、醫療儀器、樂器及其 零件	49.55	82.17	-2.06	0.12	-0.30
第20類 雜項製品	16.14	105.85	-1.84	13.22	11.34
按新台幣計價					
總指數	1,000.00	111.78	-0.61	-3.36	5.39
第1類 動物產品	6.37	111.21	2.48	-6.67	8.01
第2類 植物產品	2.62	99.80	0.86	-3.00	-0.66
第4類 調製食品、飲料、酒及菸類	7.98	102.55	1.04	-2.87	-0.46
第5類 礦產品	43.34	187.03	-13.89	20.29	59.85
第6類 化學或有關工業產品	57.58	122.06	-1.73	-7.85	5.85
第7類 塑、橡膠及其製品	69.66	113.73	-0.72	-14.04	-2.51
第10類 木漿、紙及其製品	6.25	114.27	-0.05	-8.19	0.77
第11類 紡織及其製品	28.28	112.02	0.00	0.15	4.31
第13類 石料製品、玻璃及玻璃器	6.98	101.26	1.59	-3.39	1.64
第15類 基本金屬及其製品	85.89	139.30	0.27	-11.26	5.62
第16類 機器、電機、電視影像及聲音記錄 機等設備	585.73	105.79	0.46	-1.75	3.99
第17類 運輸工具	31.90	106.45	1.05	-0.36	1.12
第18類 光學、計量、醫療儀器、樂器及其 零件	49.55	86.46	0.43	-9.37	-6.20
第20類 雜項製品	16.14	111.36	0.66	2.48	4.60
按美元計價					

附註：①以108年結構為權數。

說明：1.表列基本分類係採國際商品統一(HS)分類系統，惟受限於版面，類別名稱經適度簡化。

2.基本分類中，部分類章因考量對廠商或具特定性，爰不單獨公布該類章，惟納編彙計總指數。

3.匯率採當月買賣平均匯率，12月美元匯率為30.67。

4.由於受查者延誤或更正報價，本表所載資料於公布後3個月內均可能修正。

生產者物價指數

一、總指數：12月份生產者物價總指數(PPI)為 114.11(105年=100)，較上月跌 1.76%，主因石油及煤製品、金屬製品，以及化學材料及其製品與藥品等價格下跌，惟農產品等價格上漲，抵銷部分跌幅。

二、基本分類指數：變動影響較大者如下：

1. 石油及煤製品類下跌 7.90%：主因汽、柴、燃料、航空燃油及石油腦價格下跌所致。
2. 化學材料及其製品與藥品類下跌 3.23%：主因乙、丙烯與純對苯二甲酸(PTA)價格下跌所致。
3. 金屬製品類下跌 1.95%：主因彩色鋼捲片與冷、熱軋熱浸鍍鋅鋼捲片價格下跌所致。
4. 農產品類上漲 8.07%：主因蔬菜價格上漲所致。

指數基期：民國105年=100

民國111年12月

類 別	權 數 (%) ①	本 月 指 數	與上月 比 較 (%)	與上年 同月比較 (%)	本年指數與 上年比較 (%)
總指數	1,000.00	114.11	-1.76	6.42	10.53
基 一.農林漁牧業產品	41.93	110.17	4.07	7.32	6.51
1.農產品	20.73	97.41	8.07	1.89	1.97
2.禽畜產品	14.13	117.13	-1.22	11.33	10.12
3.林產品	0.01	109.59	0.00	-0.27	1.39
4.水產品	7.06	128.80	4.44	16.77	13.79
基 二.土石及礦產品	1.63	103.59	0.00	4.64	3.16
1.石油及天然氣	0.17	85.50	0.00	0.00	2.22
2.土石採取及其他礦產品	1.45	108.14	0.00	4.99	3.23
基 三.製造業產品	894.52	113.38	-2.17	5.02	10.15
1.食品及飼品	33.93	119.79	-0.08	8.33	8.42
2.飲料	7.08	102.26	-0.05	2.09	1.51
3.菸類	6.12	138.71	-0.10	0.10	0.65
4.紡織品	18.02	106.39	-1.59	6.56	9.86
5.成衣及服飾品	1.38	103.01	-0.61	4.84	4.39
6.皮革及其製品	1.15	104.04	-2.02	10.03	8.47
7.木竹製品	1.35	114.79	-0.46	6.32	10.41
8.紙漿、紙、紙製品及印刷品	17.46	118.71	-0.89	1.96	6.14
9.石油及煤製品	66.68	153.74	-7.90	16.44	35.70
10.化學材料及其製品與藥品	135.44	110.40	-3.23	-5.86	5.79
11.橡膠及塑膠製品	29.44	104.69	-1.23	4.20	5.23
12.非金屬礦物製品	19.87	113.99	0.46	8.62	8.26
13.基本金屬	61.19	150.06	-0.50	-7.62	6.17
14.金屬製品	56.86	127.86	-1.95	-2.64	12.19
15.電子零組件	241.29	106.44	-2.13	13.67	11.86
16.電腦、電子產品及光學製品	59.25	91.43	-1.98	7.38	5.83
17.電力設備及配備	26.03	119.64	0.99	4.97	8.29
18.機械設備	49.93	107.13	-0.97	8.08	7.63
19.運輸工具及零件	46.20	102.30	-0.71	5.13	4.19
20.家具及裝設品	3.29	112.07	-0.51	10.29	9.80
21.雜項工業製品	12.57	103.47	-1.57	7.87	6.62
基 四.水電燃氣	61.92	127.32	0.02	28.83	20.19

附註：①以108年結構為權數

說明：由於受查者延誤或更正報價，本表所載資料於公布後3個月內均可能修正。

營造工程物價指數

一、總指數：12月份營造工程物價總指數為131.37(105年=100)，較上月漲0.44%。

二、基本分類指數：

(一)本月材料類指數139.29，較上月漲0.69%，變動影響較大者如下：

1.金屬製品類漲1.14%：主因鋼筋價格上漲所致。

2.機電設備類漲0.79%：主因電線電纜價格上漲所致。

3.水泥及其製品類漲0.51%：主因預拌混凝土價格上漲所致。

(二)本月勞務類指數118.91，較上月漲0.03%，主因部分工資上漲所致。

三、特殊分類指數(按工程別分類)：

(一)本月建築工程類指數131.44，較上月漲0.45%；其中材料類漲0.72%、勞務類漲0.02%。

(二)本月土木工程類指數131.84，較上月漲0.44%；其中材料類漲0.65%、勞務類漲0.02%。

營造工程物價指數變動分析

指數基期：民國105年=100

民國111年12月

類 別	權 數 (%)	本 月 指 數	與上月 比 較 (%)	與上年同 月 比 較 (%)	本年指數與 上年比較 (%)
總指數	1,000.00	131.37	0.44	4.53	7.37
基 本 分 類	601.39	139.29	0.69	4.67	8.52
一.材料類	150.48	152.30	0.51	13.31	12.90
1.水泥及其製品類	114.42	157.90	0.63	13.53	12.89
預拌混凝土	21.44	108.41	0.08	4.23	3.33
2.砂石及級配類	15.87	107.77	0.45	6.69	5.42
3.磚瓦瓷類	195.04	153.22	1.14	-2.43	5.69
4.金屬製品類	84.57	154.60	3.27	-7.57	0.97
鋼筋	31.38	161.25	-1.29	-3.04	6.38
型鋼	30.14	133.04	-0.11	6.81	10.46
5.木材及其製品類	15.54	126.59	-0.48	-5.56	2.49
6.塑膠製品類	7.63	109.68	0.14	4.33	4.48
7.油漆塗裝類	86.82	133.16	0.79	5.63	10.22
8.機電設備類	21.48	122.24	0.00	16.66	13.18
9.瀝青及其製品類	56.96	119.04	0.56	7.39	7.81
10.雜項類	398.61	118.91	0.03	4.28	5.35
二.勞務類	267.93	119.21	0.03	3.64	4.79
1.工資	130.67	118.27	0.00	5.60	6.56
2.機具設備租金	1,000.00	131.44	0.45	3.72	7.09
特 殊 分 類	586.89	137.96	0.72	3.57	8.10
一.材料類	413.11	120.67	0.02	3.96	5.46
二.勞務類	1,000.00	131.84	0.44	5.73	7.75
土 木 工 程 類	622.51	141.62	0.65	6.20	9.08
一.材料類	377.49	116.07	0.02	4.78	5.18
二.勞務類					

註：由於受查者延誤或更正報價，本表所載資料於公布後3個月內均可能修正。

物價指數圖

Price Index Chart

消費者物價指數及變動率圖

Trends of Consumer Price Indices

指數基期：民國105年=100 (Indices Base Period : 2016=100)

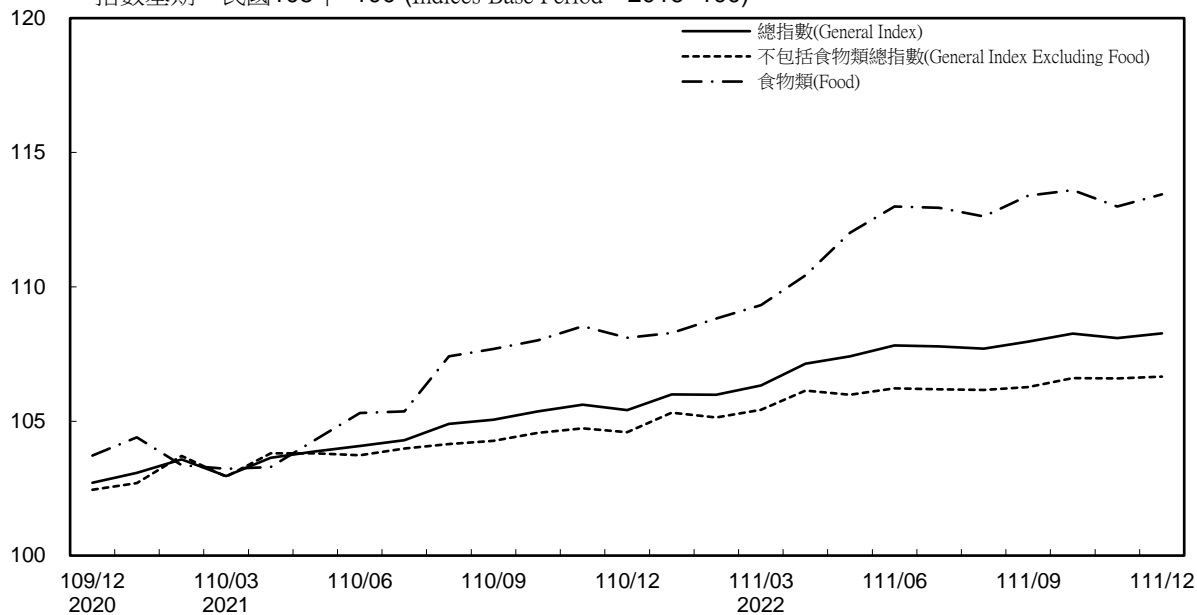

年增率

Annual Change

單位(Unit)：%

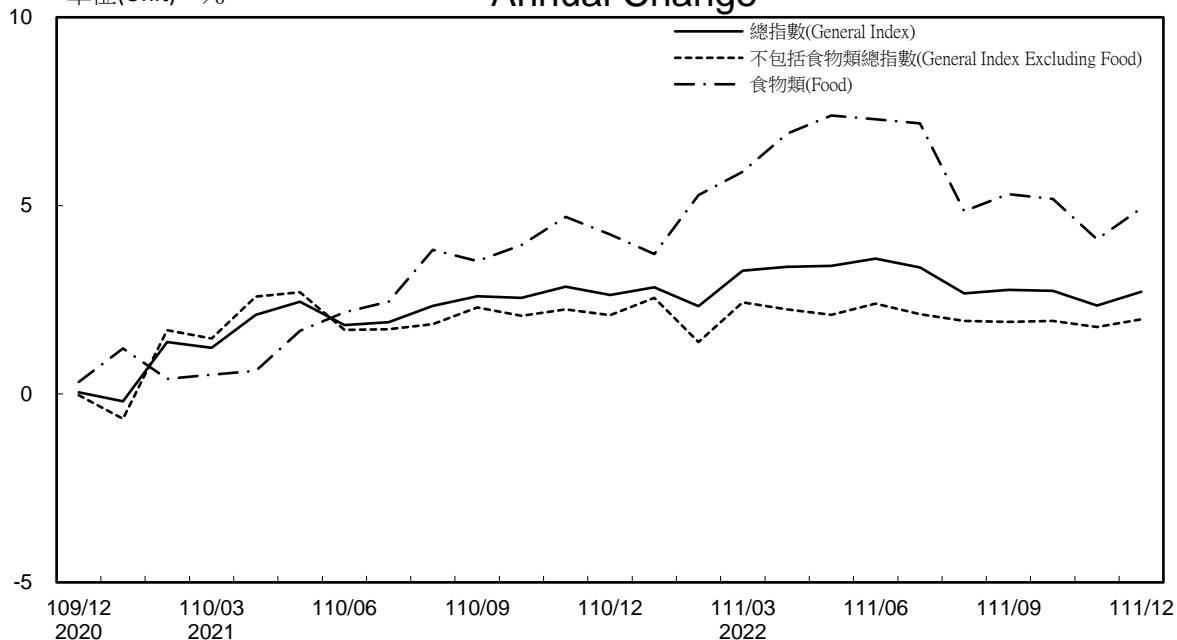

消費者物價指數及變動率圖(續)

Trends of Consumer Price Indices (Cont.)

指數基期：民國105年=100 (Indices Base Period : 2016=100)

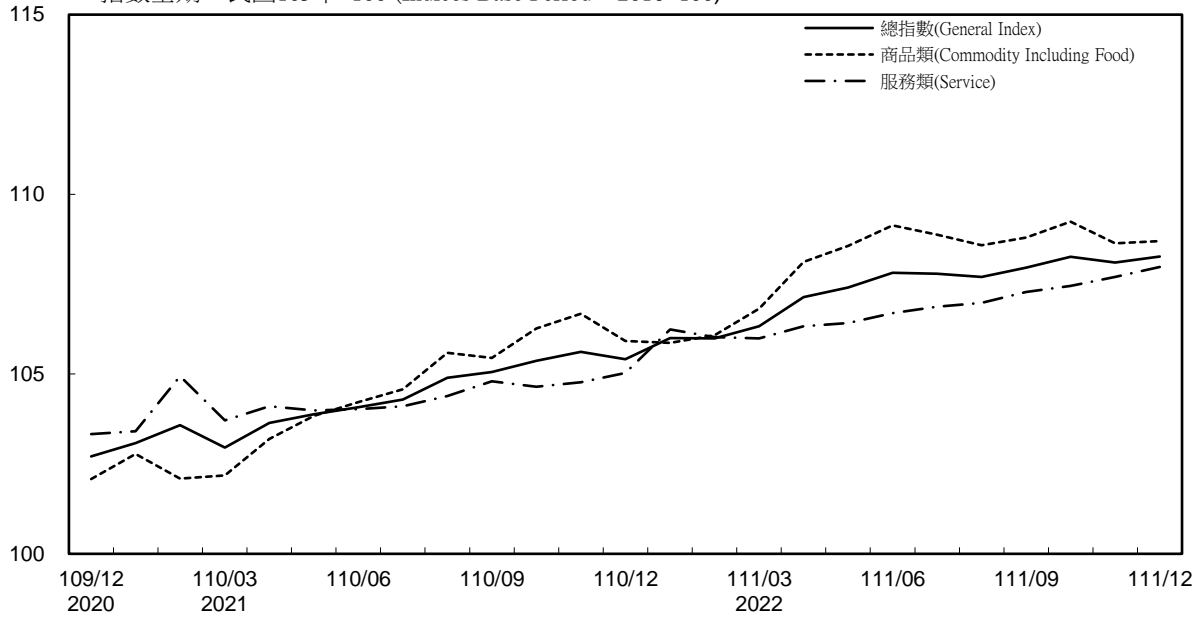

年增率

Annual Change

單位(Unit)：%

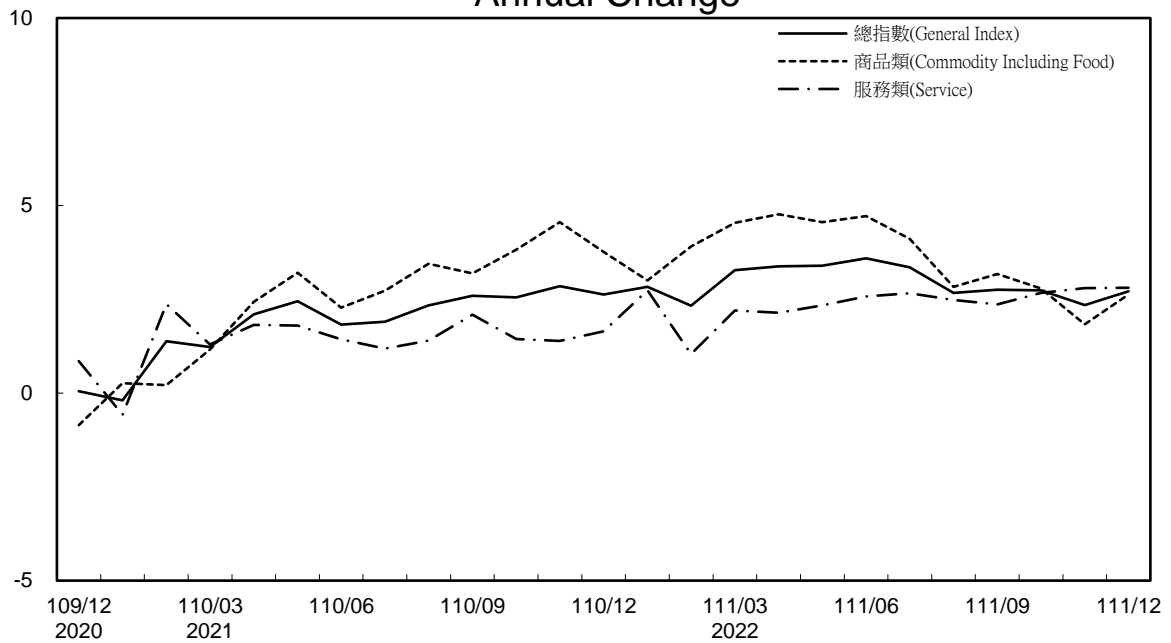

躉售物價指數及變動率圖 Trends of Wholesale Price Indices

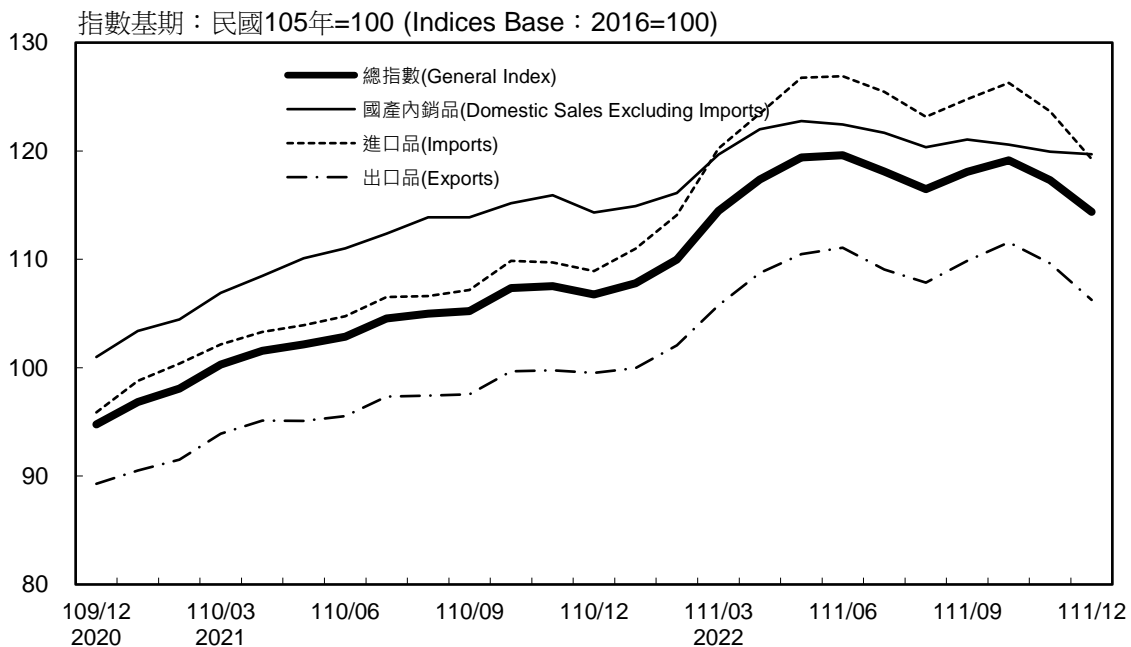

年增率

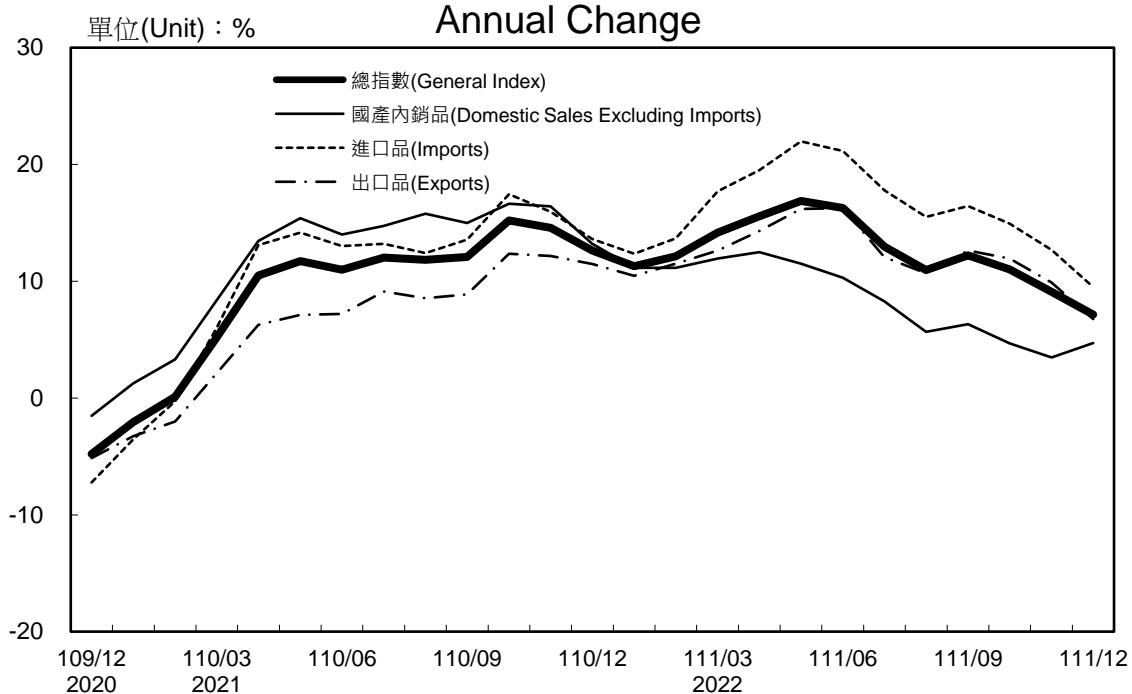

物價指數變動統計表

Tables of the Change of Price Indices

各種物價總指數之變動

The Changes of Various Price Indices

指數基期：民國105年=100

Indices Base Period : 2016 =100

年(月)別 YEAR & MONTH	躉售物價指數 WHOLESALE PRICE INDEX		消費者物價指數 CONSUMER PRICE INDEX		進口物價指數 IMPORT PRICE INDEX		出口物價指數 EXPORT PRICE INDEX	
	定基指數 FIXED INDEX	年增率 ANNUAL CHANGE (%)	定基指數 FIXED INDEX	年增率 ANNUAL CHANGE (%)	定基指數 FIXED INDEX	年增率 ANNUAL CHANGE (%)	定基指數 FIXED INDEX	年增率 ANNUAL CHANGE (%)
	民國 60年 1971	35.54	0.00	18.72	2.80	—	—	—
61年 1972	37.13	4.47	19.28	2.99	—	—	—	—
62年 1973	45.61	22.84	20.86	8.20	—	—	—	—
63年 1974	64.12	40.58	30.75	47.41	—	—	—	—
64年 1975	60.87	-5.07	32.36	5.24	—	—	—	—
65年 1976	62.56	2.78	33.17	2.50	66.20	—	91.49	—
66年 1977	64.29	2.77	35.50	7.02	68.38	3.29	93.87	2.60
67年 1978	66.56	3.53	37.56	5.80	69.30	1.35	100.21	6.75
68年 1979	75.76	13.82	41.22	9.74	80.62	16.33	112.19	11.95
69年 1980	92.08	21.54	49.05	19.00	98.55	22.24	121.44	8.24
70年 1981	99.11	7.63	57.07	16.35	106.24	7.80	128.23	5.59
71年 1982	98.92	-0.19	58.75	2.94	105.05	-1.12	129.57	1.04
72年 1983	97.76	-1.17	59.55	1.36	102.44	-2.48	128.40	-0.90
73年 1984	98.22	0.47	59.54	-0.02	101.55	-0.87	128.67	0.21
74年 1985	95.67	-2.60	59.44	-0.17	100.04	-1.49	128.49	-0.14
75年 1986	92.48	-3.33	59.85	0.69	87.01	-13.02	123.05	-4.23
76年 1987	89.47	-3.25	60.16	0.52	80.62	-7.34	113.99	-7.36
77年 1988	88.07	-1.56	60.94	1.30	79.82	-0.99	110.96	-2.66
78年 1989	87.74	-0.37	63.63	4.41	75.54	-5.36	106.83	-3.72
79年 1990	87.21	-0.60	66.25	4.12	77.32	2.36	109.46	2.46
80年 1991	87.35	0.16	68.65	3.62	75.15	-2.81	110.06	0.55
81年 1992	84.14	-3.67	71.72	4.47	69.95	-6.92	104.14	-5.38
82年 1993	86.26	2.52	73.83	2.94	73.20	4.65	109.54	5.19
83年 1994	88.13	2.17	76.86	4.10	76.94	5.11	110.16	0.57
84年 1995	94.63	7.38	79.67	3.66	84.75	10.15	117.75	6.89
85年 1996	93.68	-1.00	82.12	3.08	82.64	-2.49	119.72	1.67
86年 1997	93.26	-0.45	82.87	0.91	81.49	-1.39	122.17	2.05
87年 1998	93.81	0.59	84.26	1.68	82.09	0.74	128.98	5.57
88年 1999	89.55	-4.54	84.41	0.18	78.73	-4.09	117.98	-8.53
89年 2000	91.17	1.81	85.47	1.26	82.36	4.61	116.95	-0.87
90年 2001	89.95	-1.34	85.46	-0.01	81.33	-1.25	117.32	0.32
91年 2002	89.99	0.04	85.29	-0.20	81.66	0.41	115.57	-1.49
92年 2003	92.22	2.48	85.05	-0.28	85.86	5.14	113.84	-1.50
93年 2004	98.71	7.04	86.42	1.61	93.21	8.56	115.68	1.62
94年 2005	99.31	0.61	88.42	2.31	95.48	2.44	112.83	-2.46
95年 2006	104.91	5.64	88.95	0.60	103.89	8.81	115.65	2.50
96年 2007	111.69	6.46	90.55	1.80	113.19	8.95	119.76	3.55
97年 2008	117.44	5.15	93.74	3.52	123.19	8.83	117.20	-2.14
98年 2009	107.19	-8.73	92.92	-0.87	111.37	-9.59	109.47	-6.60
99年 2010	113.04	5.46	93.82	0.97	119.21	7.04	111.68	2.02
100年 2011	117.92	4.32	95.15	1.42	128.33	7.65	111.78	0.09
101年 2012	116.55	-1.16	96.99	1.93	126.69	-1.28	109.97	-1.62
102年 2013	113.72	-2.43	97.76	0.79	121.05	-4.45	107.70	-2.06
103年 2014	113.08	-0.56	98.93	1.20	118.52	-2.09	107.81	0.10
104年 2015	103.07	-8.85	98.63	-0.30	103.18	-12.94	102.78	-4.67
105年 2016	100.00	-2.98	100.00	1.39	100.00	-3.08	100.00	-2.70
106年 2017	100.90	0.90	100.62	0.62	101.36	1.36	98.54	-1.46
107年 2018	104.56	3.63	101.98	1.35	107.57	6.13	99.97	1.45
108年 2019	102.20	-2.26	102.55	0.56	105.99	-1.47	97.15	-2.82
109年 2020	94.26	-7.77	102.31	-0.23	95.15	-10.23	90.15	-7.21
民國110年 2021	103.18	9.46	104.32	1.96	105.17	10.53	96.08	6.58
12月 DEC.	106.75	12.64	105.41	2.63	108.93	13.61	99.53	11.47
民國111年 2022	116.01	12.43	107.40	2.95	122.08	16.08	107.69	12.08
1月 JAN.	107.78	11.30	106.00	2.83	110.99	12.36	99.98	10.48
2月 FEB.	109.97	12.12	105.99	2.33	114.09	13.66	102.05	11.49
3月 MAR.	114.48	14.16	106.33	3.27	120.24	17.71	105.77	12.63
4月 APR.	117.37	15.57	107.14	3.38	123.44	19.51	108.74	14.31
5月 MAY	119.40	16.88	107.41	3.40	126.77	21.98	110.48	16.20
6月 JUN.	119.61	16.28	107.82	3.59	126.90	21.16	111.07	16.25
7月 JUL.	118.09	12.96	107.79	3.36	125.45	17.78	109.07	12.05
8月 AUG.	116.48	10.94	107.70	2.67	123.15	15.50	107.84	10.70
9月 SEP.	r 118.06	r 12.21	107.96	2.76	r 124.78	r 16.43	r 109.86	r 12.63
10月 OCT.	r 119.15	r 11.00	108.26	2.74	r 126.28	r 14.94	r 111.57	r 11.95
11月 NOV.	r 117.31	r 9.11	108.10	2.35	r 123.65	r 12.70	r 109.64	r 9.89
12月 DEC.	114.37	7.14	108.27	2.71	119.27	9.49	106.26	6.76

說明：1. 由於受查者延誤或更正報價，最近3個月資料均可能修正。

2. 60年至69年消費者物價指數係原編臺灣地區都市消費者物價指數銜接。

Note: 1. All data are subject to revision 3 months after original publication due to late reports or corrections by respondents.

2. The consumer price index of 1971 to 1980 are calculated by splicing from the indices of urban consumer price in Taiwan area previously published.

表 1-1 消費者物價指數變動分析表

指數基期：民國105年=100

類 Groups	別	項 數 Item	110年12月 相對重要性 Relative Importance, December 2021 (%)	本年12月 份 指數 This Month Index
總指數	All Items	368	1,000.00	108.27
基本分類	The Basic Group			
一.食物類	Food	171	249.05	113.44
1.穀類及其製品	Cereals & Cereal Products	10	14.97	113.57
(1)米類及其製品	Rice & Rice Products	3	3.93	103.79
(2)其他穀類及其製品	Other Cereals & Cereal Products	7	11.04	117.50
2.肉類	Meats	6	24.55	117.92
(1)生鮮家畜	Pork, Beef & Mutton	4	14.82	121.53
(2)生鮮家禽	Poultry	2	9.73	112.68
3.肉類製品	Meat Products	3	2.34	116.29
4.蛋類	Eggs	2	3.21	130.86
5.水產品	Fish & Seafood	20	11.25	119.98
6.加工水產品	Processed Fish & Seafood Products	4	4.70	117.10
7.蔬菜	Vegetables	43	13.51	107.47
(1)根菜	Root Vegetables	3	1.28	95.52
(2)莖菜	Stem Vegetables	11	2.57	105.39
(3)葉菜	Leaf Vegetables	13	4.33	111.63
(4)果菜及其他	Fruit Vegetables & Others	16	5.33	108.77
8.加工蔬菜	Processed Vegetables	6	5.72	118.57
9.水果	Fruits	24	21.67	101.92
10.加工水果	Processed Fruits	2	0.69	122.60
11.乳類	Dairy Products	4	9.93	114.74
12.食用油	Edible Oil	3	2.69	120.41
13.調味品	Condiments	5	2.85	110.63
14.酒	Alcoholic Beverages	4	6.15	104.31
15.非酒精性飲料及材料	Non-alcoholic Beverages & Beverage Materials	10	10.20	107.65
16.調理食品	Cooked Food	6	8.48	118.05
17.外食費	Food Away from Home	12	96.18	115.40
18.其他食品	Other Food	7	9.98	112.63
二.衣著類	Clothing	23	53.57	105.93
1.成衣	Garments	17	39.42	105.89
(1)男用衣著	Men's Garments	6	10.98	103.69
(2)女用衣著	Women's Garments	6	24.52	105.93
(3)兒童衣著及學生制服	Children's Garments	5	3.92	109.67
2.鞋類	Footwear	3	10.89	105.33
3.衣著服務及配件	Apparel Services & Accessories	3	3.25	108.42

附註：①因按年變更權數結構或蔬果細項為每月變動權數，致本月與各期比較之各類指數對總指數之影響方向及幅度不必然與漲跌之方向一致。

Table 1-1 The Changes of Consumer Price Indices

Indices Base Period : 2016=100

本年11月份 指數 Previous Month Index r	本月指數與各期比較 Compared with Each Period				本年指數與上年比較 Compared with Previous Year			
	與上月比較 Compared with Previous Month (%)	對總指數影響 Effects on All Items Index (百分點)	與上年同月比較 Compared with the Same Month of Previous Year (%)	對總指數影響 Effects on All Items Index (百分點)①	本年平均 This Period (Average)	上年平均 Previous Period (Average)	漲跌率 Percent Change (%)	對總指數影響 Effects on All Items Index (百分點)①
108.10	0.16	0.16	2.71	2.71	107.40	104.32	2.95	2.95
112.99	0.40	0.10	4.93	1.23	111.74	105.75	5.66	1.39
113.57	0.00	0.00	6.64	0.10	111.49	106.91	4.28	0.07
104.01	-0.21	0.00	7.22	0.03	102.24	101.50	0.73	0.00
117.41	0.08	0.00	6.43	0.07	115.21	109.05	5.65	0.06
117.52	0.34	0.01	5.63	0.14	115.62	109.39	5.70	0.14
120.67	0.71	0.01	6.33	0.09	118.58	111.26	6.58	0.09
112.92	-0.21	0.00	4.59	0.04	111.32	106.61	4.42	0.04
116.41	-0.10	0.00	5.50	0.01	112.73	108.30	4.09	0.01
130.73	0.10	0.00	19.92	0.06	128.94	102.02	26.39	0.08
118.74	1.04	0.01	6.25	0.07	118.82	111.77	6.31	0.07
116.61	0.42	0.00	3.82	0.02	115.07	111.45	3.25	0.01
104.99	2.36	0.03	11.98	0.16	101.34	98.49	2.89	0.04
93.70	1.94	0.00	7.10	0.01	88.95	87.24	1.96	0.00
110.89	-4.96	-0.01	-3.12	-0.01	103.66	101.90	1.73	-0.05
105.85	5.46	0.03	23.05	0.10	103.57	97.56	6.16	0.05
105.50	3.10	0.01	11.44	0.06	102.52	100.55	1.96	0.03
118.37	0.17	0.00	7.98	0.05	115.39	106.92	7.92	0.04
101.19	0.72	0.01	-5.32	-0.12	105.21	95.30	10.40	0.22
122.67	-0.06	0.00	6.28	0.00	119.91	114.58	4.65	0.00
114.48	0.23	0.00	4.58	0.05	112.14	109.25	2.65	0.03
120.64	-0.19	0.00	10.93	0.03	114.80	107.67	6.62	0.02
110.79	-0.14	0.00	1.11	0.00	110.45	107.83	2.43	0.01
104.14	0.16	0.00	0.06	0.00	103.94	103.50	0.43	0.00
108.17	-0.48	0.00	3.02	0.03	106.10	103.88	2.14	0.02
117.66	0.33	0.00	6.20	0.05	115.35	108.56	6.25	0.05
115.06	0.30	0.03	5.43	0.52	113.81	107.60	5.77	0.56
112.53	0.09	0.00	4.65	0.05	109.84	106.23	3.40	0.03
107.97	-1.89	-0.10	0.80	0.04	104.74	102.31	2.38	0.12
108.47	-2.38	-0.09	0.74	0.03	104.29	102.01	2.24	0.08
104.79	-1.05	-0.01	0.48	0.01	103.32	102.23	1.07	0.01
109.06	-2.87	-0.07	0.90	0.02	104.03	101.16	2.84	0.07
112.97	-2.92	-0.01	0.50	0.00	106.31	104.63	1.61	0.01
105.90	-0.54	-0.01	0.58	0.01	105.49	102.85	2.57	0.03
108.81	-0.36	0.00	2.21	0.01	107.71	104.07	3.50	0.01

Footnote : ① Since the weights of subgroups are altered annually and vegetables and fruits are altered monthly as well, the direction and extent of their effects on General Index may not correspond with those comparing with the previous period.

表 1-1 消費者物價指數變動分析表（續 1）

指數基期：民國105年=100

類	Groups	項 數 Item	110年12月 相對重要性 Relative Importance, December 2021 (%)	本年12月 份 指數 This Month Index
三.居住類	Housing	46	232.50	106.63
1.房租	Residential Rent	2	150.04	107.34
2.住宅維修費	Maintenance & Repair of Dwellings	7	11.82	114.36
(1)維修材料	Materials for Maintenance & Repair	4	2.75	124.00
(2)維修服務	Services for Maintenance & Repair	3	9.08	111.43
3.家庭用品	Household Appliances	29	41.06	106.94
(1)紡織品	Fabric Products	4	5.87	109.04
(2)家具	Furniture	6	8.70	114.15
(3)家庭耐久設備	Household Durable Equipment	10	12.50	100.00
(4)餐具及其他家用品	Tableware & Other Utensils	9	13.99	108.70
4.家庭管理費用	Household Operations	3	11.48	105.75
5.水電燃氣	Water , Electricity & Gas Supply	5	18.08	96.60
(1)燃氣	Gas	2	3.61	97.37
(2)水費	Water	1	2.36	106.55
(3)電費	Electricity	1	11.51	93.24
(4)公共附加費	Public Service Charges	1	0.60	99.20
四.交通及通訊類	Transportation & Communication	30	139.46	107.92
1.交通及通訊設備	Equipment for Transportation & Communication	5	45.12	98.17
(1)交通工具	Vehicles	3	41.08	102.38
(2)通訊設備	Communication Equipment	2	4.04	66.71
2.油料費	Fuels & Lubricants	5	28.88	128.47
3.交通服務及維修零件	Services and Vehicle Parts for Transportation & Communication	20	65.46	105.90
(1)運輸費	Transportation Fees	7	18.00	118.48
(2)通訊費	Communication Fees	5	20.80	86.36
(3)交通工具零件及維修費	Vehicle Parts & Maintenance	4	18.05	114.54
(4)其他交通服務費	Other Services in respect of Transportation	4	8.62	107.45
五.醫藥保健類	Health	21	46.09	106.74
1.醫療費用	Medical Care Services	8	21.90	109.28
2.藥品及保健食品	Medicines & Health Food	9	16.83	105.42
3.醫療保健器材	Medical Supplies & Appliance	4	7.36	99.49
六.教養娛樂類	Education & Entertainment	48	118.80	104.31
1.教養費用	Educational Expenses	24	60.60	103.93
(1)書報期刊	Book , Newspaper & Periodical	5	6.61	110.19
(2)學雜費	Tuition & Miscellaneous Fees	8	18.00	103.74
(3)補習及學習費	Tutorial Fees	6	20.47	110.72
(4)教養設備及用具	Educational Equipment & Goods	5	15.53	92.90
2.娛樂費用	Entertainment Expenses	24	58.20	104.60
(1)娛樂設備	Equipment for Entertainment	11	22.71	101.21
(2)娛樂服務	Services for Entertainment	13	35.50	107.03

附註：①因按年變更權數結構或蔬果細項為每月變動權數，致本月與各期比較之各類指數對總指數之影響方向及幅度不必然與漲跌之方向一致。

Table 1-1 The Changes of Consumer Price Indices (Cont. 1)

Indices Base Period : 2016=100

本年11月份 指數 Previous Month Index r	本月指數與各期比較 Compared with Each Period				本年指數與上年比較 Compared with Previous Year			
	與上月比較 Compared with Previous Month (%)	對總指數影響 Effects on All Items Index (百分點)	與上年同月比較 Compared with the Same Month of Previous Year (%)	對總指數影響 Effects on All Items Index (百分點)①	本年平均 This Period (Average)	上年平均 Previous Period (Average)	漲跌率 Percent Change (%)	對總指數影響 Effects on All Items Index (百分點)①
106.52	0.10	0.02	2.40	0.56	105.99	103.65	2.26	0.52
107.13	0.20	0.03	2.22	0.33	106.25	104.49	1.68	0.25
114.53	-0.15	0.00	3.81	0.05	112.93	106.72	5.82	0.07
123.93	0.06	0.00	8.04	0.02	121.31	108.83	11.47	0.03
111.67	-0.21	0.00	2.53	0.02	110.37	105.95	4.17	0.04
107.11	-0.16	-0.01	3.61	0.15	105.89	102.42	3.39	0.14
109.26	-0.20	0.00	3.24	0.02	108.34	105.21	2.98	0.02
114.39	-0.21	0.00	5.75	0.05	112.61	106.09	6.15	0.05
99.87	0.13	0.00	1.94	0.02	99.62	97.61	2.06	0.03
109.10	-0.37	-0.01	3.96	0.06	107.14	103.99	3.03	0.04
105.31	0.42	0.00	1.68	0.02	105.28	103.59	1.63	0.02
96.58	0.02	0.00	0.73	0.01	100.56	98.22	2.38	0.05
97.30	0.07	0.00	0.54	0.00	97.24	96.46	0.81	0.00
106.55	0.00	0.00	0.14	0.00	106.55	105.64	0.86	0.00
93.24	0.00	0.00	0.93	0.01	99.27	96.20	3.19	0.04
99.20	0.00	0.00	0.10	0.00	99.20	99.11	0.09	0.00
107.89	0.03	0.00	2.18	0.30	108.25	104.63	3.46	0.49
98.22	-0.05	0.00	1.65	0.07	98.14	96.15	2.07	0.09
102.35	0.03	0.00	2.63	0.11	102.08	99.25	2.85	0.12
67.33	-0.92	0.00	-8.30	-0.03	68.68	72.81	-5.67	-0.02
128.29	0.14	0.00	5.42	0.16	131.01	120.85	8.41	0.24
105.85	0.05	0.00	1.12	0.07	105.65	103.43	2.15	0.15
118.35	0.11	0.00	-0.19	0.00	118.60	116.07	2.18	0.07
86.34	0.02	0.00	-0.84	-0.02	86.77	87.28	-0.58	-0.01
114.50	0.03	0.00	4.83	0.09	113.22	107.86	4.97	0.09
107.49	-0.04	0.00	0.80	0.01	106.79	105.45	1.27	0.01
106.40	0.32	0.01	1.41	0.06	105.99	104.72	1.21	0.06
109.26	0.02	0.00	0.94	0.02	108.89	107.83	0.98	0.02
104.58	0.80	0.01	2.12	0.04	104.09	102.44	1.61	0.03
99.42	0.07	0.00	1.14	0.01	99.08	98.10	1.00	0.01
103.71	0.58	0.07	2.27	0.27	102.70	101.50	1.18	0.15
103.93	0.00	0.00	0.56	0.03	103.48	102.44	1.02	0.06
109.69	0.46	0.00	3.20	0.02	108.47	105.78	2.54	0.02
103.74	0.00	0.00	0.57	0.01	103.39	102.84	0.53	0.01
110.65	0.06	0.00	3.99	0.08	108.30	105.41	2.74	0.06
93.20	-0.32	0.00	-5.13	-0.08	95.24	96.55	-1.36	-0.02
103.39	1.17	0.07	4.08	0.24	101.80	100.33	1.47	0.09
100.70	0.51	0.01	0.76	0.02	100.42	99.21	1.22	0.02
105.36	1.59	0.06	6.20	0.22	102.94	101.00	1.92	0.06

Footnote : ① Since the weights of subgroups are altered annually and vegetables and fruits are altered monthly as well, the direction and extent of their effects on General Index may not correspond with those comparing with the previous period.

表 1-1 消費者物價指數變動分析表（續完）

指數基期：民國105年=100

類	別	項數 Item	110年12月 相對重要性 Relative Importance, December 2021 (%)	本年12月 份 指數 This Month Index
七.雜項類	Miscellaneous	29	160.53	110.66
1.香菸及檳榔	Tobacco & Betel Nuts	2	20.95	136.61
2.美容及衛生用品	Cosmetic Items	10	28.57	106.67
3.個人隨身用品	Personal Effects	4	22.06	108.35
4.個人服務	Services for Nursery & Nursing Care	2	12.44	106.16
5.理容服務費	Services for Personal Care	3	10.16	109.49
6.其他	Other Miscellaneous Expenses	8	66.36	101.86
商品性質別分類	Commodity and Service Group			
一.商品類	Commodity	280	486.99	108.70
(不含食物)	Commodity Excluding Food	121	334.12	107.48
(不含蔬果及能源)	Commodity Excluding Fruits, Vegetables & Energy	205	407.80	109.01
蔬果及能源	Fruits, Vegetables & Energy	75	79.19	108.93
1.非耐久消費品	Non-durable Consumer Goods	202	288.32	112.46
(不含食物)	Non-durable Consumer Goods Excluding Food	43	135.45	113.62
2.半耐久消費品	Semi-durable Consumer Goods	43	92.62	105.45
3.耐久消費品	Durable Consumer Goods	35	106.05	100.52
二.服務類	Service	88	513.01	107.98
1.外食費	Food Away from Home	12	96.18	115.40
2.衣著服務	Apparel Service	2	1.22	117.70
3.居住服務	Housing Service	9	171.20	107.43
4.交通及通訊服務	Transportation & Communication Service	18	62.56	105.94
5.醫療保健服務	Medical Care Service	8	21.90	109.28
6.教養娛樂服務	Education & Entertainment Service	27	73.96	106.99
7.雜項服務	Miscellaneous Service	12	86.00	103.92
購買頻度別分類	Frequency of Purchase Group			
每月至少購買1次	Items to buy about once a month	70	226.93	112.66
每季(不含每月)至少購買1次	Items to buy about once every three months	89	144.13	109.34
每季購買不到1次	Items to buy about once longer than three months	209	496.21	106.07
其他特殊複分類	Other Special Group			
總指數(不含食物)	General Index Excluding Food	197	750.95	106.66
總指數(不含蔬菜水果)	General Index Excluding Fruits & Vegetables	301	964.82	108.57
總指數(不含蔬果及能源)	General Index Excluding Fruits, Vegetables & Energy	293	920.81	108.29
總指數(不含蔬果水產及能源)	General Index Excluding Fruits, Vegetables, Fish, Seafood & Energy	273	909.56	108.11
總指數(不含設算租金)	General Index Excluding Imputed Rent	368	867.28	108.40

附註：①因按年變更權數結構或蔬果細項為每月變動權數，致本月與各期比較之各類指數對總指數之影響方向及幅度不必與漲跌之方向一致。

Table 1-1 The Changes of Consumer Price Indices (Cont. End)

Indices Base Period : 2016=100

本年11月份 指數 Previous Month Index r	本月指數與各期比較 Compared with Each Period				本年指數與上年比較 Compared with Previous Year			
	與上月比較 Compared with Previous Month (%)	對總指數影響 Effects on All Items Index (百分點)	與上年同月比較 Compared with the Same Month of Previous Year (%)	對總指數影響 Effects on All Items Index (百分點)①	本年平均 This Period (Average)	上年平均 Previous Period (Average)	漲跌率 Percent Change (%)	對總指數影響 Effects on All Items Index (百分點)①
110.37	0.26	0.04	1.53	0.25	110.32	108.82	1.38	0.22
135.38	0.91	0.02	-0.77	-0.02	138.99	138.22	0.56	0.01
106.25	0.40	0.01	1.84	0.05	105.22	103.17	1.99	0.06
108.13	0.20	0.00	2.64	0.06	107.89	105.20	2.56	0.06
104.97	1.13	0.01	5.17	0.06	105.99	102.56	3.34	0.04
110.13	-0.58	-0.01	3.14	0.03	108.44	106.21	2.10	0.02
101.87	-0.01	0.00	0.83	0.06	101.47	100.97	0.50	0.03
108.64	0.06	0.03	2.62	1.28	108.12	104.40	3.56	1.70
107.64	-0.15	-0.05	1.69	0.57	107.44	104.70	2.62	0.86
109.08	-0.06	-0.03	2.60	1.06	108.02	104.98	2.90	1.16
108.21	0.67	0.05	2.72	0.22	110.47	103.21	7.03	0.54
112.01	0.40	0.12	3.64	1.05	111.78	106.84	4.62	1.31
113.27	0.31	0.04	2.52	0.34	114.21	110.36	3.49	0.47
106.55	-1.03	-0.10	1.05	0.10	104.48	102.42	2.01	0.18
100.47	0.05	0.01	1.21	0.13	100.53	98.53	2.03	0.21
107.70	0.26	0.13	2.81	1.44	106.83	104.33	2.40	1.25
115.06	0.30	0.03	5.43	0.52	113.81	107.60	5.77	0.56
117.70	0.00	0.00	6.09	0.01	115.97	109.37	6.03	0.01
107.23	0.19	0.03	2.19	0.37	106.39	104.50	1.81	0.31
105.91	0.03	0.00	1.02	0.06	105.75	103.58	2.09	0.14
109.26	0.02	0.00	0.94	0.02	108.89	107.83	0.98	0.02
106.16	0.78	0.06	4.22	0.31	104.26	102.53	1.69	0.13
103.81	0.11	0.01	1.64	0.14	103.52	102.51	0.99	0.09
112.31	0.31	0.09	4.70	1.07	111.61	105.59	5.70	1.27
109.35	-0.01	-0.01	2.33	0.34	108.82	105.69	2.96	0.41
105.94	0.12	0.05	2.04	1.01	105.24	103.14	2.04	1.04
106.59	0.07	0.05	1.98	1.49	106.06	103.92	2.06	1.55
108.45	0.11	0.11	2.77	2.68	107.69	104.76	2.80	2.70
108.17	0.11	0.10	2.71	2.50	107.21	104.49	2.60	2.40
108.00	0.10	0.09	2.68	2.44	107.03	104.36	2.56	2.33
108.24	0.15	0.13	2.79	2.42	107.56	104.30	3.13	2.72

Footnote : ① Since the weights of subgroups are altered annually and vegetables and fruits are altered monthly as well, the direction and extent of their effects on General Index may not correspond with those comparing with the previous period.

表 1-2 消費者物價基本分類指數

指數基期：民國105年=100

類 別 項 數	總 指 數 All Items	食 物 類 Food	穀類及其製品 Cereals & Cereal Products			肉 類 Meats	生鮮家畜 Pork, Beef & Mutton		生鮮家禽 Poultry
			穀類及其製品 Cereals & Cereal Products	米類及其製品 Rice & Rice Products	其他穀類及製品 Other Cereals & Cereal Products		生鮮家畜 Pork, Beef & Mutton	生鮮家禽 Poultry	
項數	368	171	10	3	7	6	4	2	
權數(千分比) ^①	1,000.00	247.63	15.18	4.17	11.00	23.67	14.10	9.58	
定 基 指 數									
民國102年	97.76	88.82	94.98	94.99	94.97	86.33	85.30	88.06	
民國103年	98.93	92.15	97.08	98.04	96.66	95.92	95.76	96.18	
民國104年	98.63	95.03	98.78	97.98	99.13	99.01	98.76	99.43	
民國105年	100.00	100.00	100.00	100.00	100.00	100.00	100.00	100.00	
民國106年	100.62	99.63	101.34	100.07	101.90	102.31	103.66	100.03	
民國107年	101.98	100.62	103.48	101.05	104.44	103.70	104.03	103.11	
民國108年	102.55	102.54	104.84	100.45	106.50	103.91	105.29	101.79	
民國109年	102.31	103.23	105.43	100.29	107.46	105.13	106.09	103.60	
民國110年	104.32	105.75	106.91	101.50	109.05	109.39	111.26	106.61	
12月	105.41	108.11	106.50	96.80	110.40	111.63	114.30	107.73	
民國111年	107.40	111.74	111.49	102.24	115.21	115.62	118.58	111.32	
1月	106.00	108.28	108.07	99.46	111.53	112.09	114.70	108.27	
2月	105.99	108.82	108.33	98.67	112.21	112.88	115.53	109.01	
3月	106.33	109.32	110.23	101.36	113.78	112.95	115.52	109.20	
4月	107.14	110.43	111.62	104.23	114.58	113.34	116.31	109.02	
5月	107.41	112.01	111.38	102.25	115.04	115.80	118.27	112.19	
6月	107.82	112.99	112.10	103.35	115.61	116.70	119.16	113.11	
7月	107.79	112.94	111.64	101.84	115.57	116.69	119.71	112.28	
8月	107.70	112.62	111.40	100.90	115.62	116.90	120.26	112.02	
9月 r	107.96	113.40	112.69	103.98	116.19	117.23	120.60	112.33	
10月 r	108.26	113.60	113.33	103.01	117.47	117.44	120.65	112.76	
11月 r	108.10	112.99	113.57	104.01	117.41	117.52	120.67	112.92	
12月	108.27	113.44	113.57	103.79	117.50	117.92	121.53	112.68	
年 增 率 (%)									
民國102年	0.79	1.25	1.47	4.24	0.34	4.30	1.01	9.69	
民國103年	1.20	3.75	2.21	3.21	1.78	11.11	12.26	9.22	
民國104年	-0.30	3.13	1.75	-0.06	2.56	3.22	3.13	3.38	
民國105年	1.39	5.23	1.24	2.06	0.88	1.00	1.26	0.57	
民國106年	0.62	-0.37	1.34	0.07	1.90	2.31	3.66	0.03	
民國107年	1.35	0.99	2.11	0.98	2.49	1.36	0.36	3.08	
民國108年	0.56	1.91	1.31	-0.59	1.97	0.20	1.21	-1.28	
民國109年	-0.23	0.67	0.56	-0.16	0.90	1.17	0.76	1.78	
民國110年	1.96	2.44	1.40	1.21	1.48	4.05	4.87	2.91	
12月	2.63	4.23	0.55	-4.02	2.30	5.49	7.40	2.77	
民國111年	2.95	5.66	4.28	0.73	5.65	5.70	6.58	4.42	
1月	2.83	3.72	1.54	-2.62	3.15	4.76	6.28	2.56	
2月	2.33	5.28	2.50	-0.99	3.81	4.27	6.75	0.79	
3月	3.27	5.90	2.88	-2.69	5.08	4.54	6.74	1.47	
4月	3.38	6.91	4.39	0.45	5.95	5.90	7.99	2.90	
5月	3.40	7.39	4.05	-0.69	5.90	7.88	9.59	5.45	
6月	3.59	7.29	4.51	0.59	6.04	6.78	7.42	5.87	
7月	3.36	7.18	4.00	-1.37	6.08	5.78	5.98	5.47	
8月	2.67	4.85	4.37	0.14	5.97	5.77	5.70	5.87	
9月 r	2.76	5.30	4.27	0.18	5.86	5.43	4.85	6.31	
10月 r	2.74	5.18	5.74	2.69	6.88	5.84	5.76	5.93	
11月 r	2.35	4.11	6.53	6.45	6.56	5.79	5.73	5.86	
12月	2.71	4.93	6.64	7.22	6.43	5.63	6.33	4.59	

附註：①以109年結構為權數。

說明：由於受查者延誤或更正報價，最近3個月資料均可能修正。

Table 1-2 Consumer Price Indices by Basic Group

Indices Base Period : 2016=100

肉 類 製 品 Meat Products	蛋 類 Eggs	水 產 品 Fish & Seafood	加 工 水 產 品 Processed Fish & Seafood Products	蔬 菜 Vegetables	採月變動權數 Use Monthly Varying Weights				果 菜 及 其 他 Fruit Vegetables & Others	Groups
					根 菜 Root Vegetables	莖 菜 Stem Vegetables	葉 菜 Leaf Vegetables	3		
3	2	20	4	43	3	11	13	16	Item	
2.32	2.89	11.21	4.69	14.92	採月變動權數 Use Monthly Varying Weights				Weight(%) ^①	
FIXED INDEX										
90.47	90.29	87.45	96.24	73.23	78.09	74.86	72.63	72.51	2013	
93.98	98.95	93.38	98.07	70.67	73.15	75.75	69.23	70.13	2014	
98.82	98.85	95.51	98.09	81.68	78.76	84.22	80.62	82.43	2015	
100.00	100.00	100.00	100.00	100.00	100.00	100.00	100.00	100.00	2016	
102.26	89.91	104.84	103.39	85.49	85.37	95.16	82.54	84.96	2017	
105.47	102.45	107.78	106.65	82.61	82.09	86.60	78.22	85.68	2018	
106.01	101.02	108.88	108.37	89.17	79.65	94.55	89.54	90.72	2019	
106.73	96.06	109.71	109.95	86.39	83.44	94.91	85.19	87.09	2020	
108.30	102.02	111.77	111.45	98.49	87.24	101.90	97.56	100.55	2021	
110.23	109.12	112.92	112.79	95.97	89.19	108.78	90.72	97.60	DEC.	
112.73	128.94	118.82	115.07	101.34	88.95	103.66	103.57	102.52	2022	
108.89	114.39	116.65	113.12	84.38	83.48	96.76	74.48	88.83	JAN.	
109.93	122.57	116.51	113.30	90.50	83.15	91.78	86.07	96.90	FEB.	
110.72	126.10	117.41	113.20	94.78	82.46	94.52	92.67	100.50	MAR.	
111.52	129.07	118.08	113.84	100.69	85.46	99.23	102.96	104.01	APR.	
111.88	131.15	119.73	114.70	99.38	86.28	100.36	103.80	99.55	MAY	
112.44	130.90	119.96	115.20	101.45	89.03	100.26	106.99	102.67	JUN.	
112.55	131.48	119.56	115.32	100.66	88.36	100.21	108.53	97.76	JUL.	
112.84	133.41	119.95	115.32	102.90	90.76	105.38	107.38	101.96	AUG.	
114.21	133.99	119.95	116.46	115.30	93.35	119.71	123.86	112.36	r SEP.	
115.07	132.58	119.26	116.68	113.59	95.83	119.43	118.66	111.47	r OCT.	
116.41	130.73	118.74	116.61	104.99	93.70	110.89	105.85	105.50	r NOV.	
116.29	130.86	119.98	117.10	107.47	95.52	105.39	111.63	108.77	DEC.	
ANNUAL CHANGE (%)										
1.17	-4.01	2.50	1.12	2.45	-1.41	14.69	5.72	-6.62	2013	
3.88	9.59	6.78	1.90	-3.50	-6.33	1.19	-4.68	-3.28	2014	
5.15	-0.10	2.28	0.02	15.58	7.67	11.18	16.45	17.54	2015	
1.19	1.16	4.70	1.95	22.43	26.97	18.74	24.04	21.32	2016	
2.26	-10.09	4.84	3.39	-14.51	-14.63	-4.84	-17.46	-15.04	2017	
3.14	13.95	2.80	3.15	-3.37	-3.84	-9.00	-5.23	0.85	2018	
0.51	-1.40	1.02	1.61	7.94	-2.97	9.18	14.47	5.88	2019	
0.68	-4.91	0.76	1.46	-3.12	4.76	0.38	-4.86	-4.00	2020	
1.47	6.20	1.88	1.36	14.01	4.55	7.36	14.52	15.46	2021	
2.83	11.75	3.06	2.37	3.34	3.81	16.13	-4.16	5.59	DEC.	
4.09	26.39	6.31	3.25	2.89	1.96	1.73	6.16	1.96	2022	
2.58	15.62	5.28	2.65	-15.98	-3.03	1.26	-28.86	-12.95	JAN.	
3.85	24.30	3.48	2.81	9.67	7.28	2.25	17.89	8.50	FEB.	
2.77	23.00	6.22	2.24	24.35	10.73	8.23	44.80	21.97	MAR.	
3.41	21.39	6.31	2.98	27.76	10.90	11.48	44.75	29.58	APR.	
4.22	27.98	7.23	3.19	22.15	6.20	8.15	38.77	23.53	MAY	
4.00	29.63	6.97	3.11	3.28	2.18	2.84	7.24	3.00	JUN.	
3.11	31.92	6.74	3.05	-1.90	-3.20	-0.20	1.52	-4.67	JUL.	
4.41	33.29	7.35	3.60	-19.07	-4.91	-6.38	-21.41	-23.75	AUG.	
5.35	31.16	7.08	4.25	-3.68	-4.98	5.45	-4.65	-5.15	r SEP.	
4.31	34.53	6.52	3.84	3.74	1.39	2.16	8.17	1.18	r OCT.	
5.44	24.81	6.23	3.41	-4.06	-1.02	-6.56	-3.32	-3.98	r NOV.	
5.50	19.92	6.25	3.82	11.98	7.10	-3.12	23.05	11.44	DEC.	

Footnote : ①Weight is based on 2020.

Note : All data are subject to revision 3 months after original publication due to late reports and corrections by respondents.

表 1-2 消費者物價基本分類指數（續 1）

指數基期：民國105年=100

類 別	加	水	加	乳	食	調	酒	非及	調
	工 蔬 菜 Processed Vegetables	果 Fruits	工 水 果 Processed Fruits	類 Dairy Products	油 Edible Oil	味 品 Condiments	Alcoholic Beverages	酒 精 性 飲 料 Non-alcoholic Beverages & Beverage Materials	理 食 品 Cooked Food
項 數	6	24	2	4	3	5	4	10	6
權數(千分比) ^①	5.56	20.19	0.70	10.13	2.66	2.84	6.17	10.36	8.23
定 基 指 數									
民國102年	88.23	77.02	93.20	98.94	98.75	93.24	99.57	97.41	88.69
民國103年	95.32	83.47	93.96	99.71	101.30	96.07	99.43	97.70	92.21
民國104年	96.98	84.17	96.66	99.67	100.82	97.55	99.32	98.99	97.11
民國105年	100.00	100.00	100.00	100.00	100.00	100.00	100.00	100.00	100.00
民國106年	102.83	96.77	106.11	103.41	100.73	102.12	100.36	100.67	101.40
民國107年	102.84	86.83	109.38	107.12	104.22	104.79	100.88	101.79	102.90
民國108年	102.95	90.39	113.30	108.31	104.85	106.23	101.79	103.36	104.01
民國109年	104.09	91.14	114.09	109.33	104.82	106.37	102.16	103.82	105.43
民國110年	106.92	95.30	114.58	109.25	107.67	107.83	103.50	103.88	108.56
12月	109.81	107.65	115.36	109.72	108.55	109.42	104.25	104.49	111.16
民國111年	115.39	105.21	119.91	112.14	114.80	110.45	103.94	106.10	115.35
1月	110.18	107.92	115.96	109.09	108.87	108.31	103.61	102.95	111.48
2月	112.26	100.59	117.43	109.72	108.94	109.73	103.57	103.71	112.43
3月	113.11	97.03	117.64	109.71	109.42	110.52	103.91	104.46	112.95
4月	114.21	99.20	119.24	110.43	110.62	109.98	104.64	105.06	114.10
5月	114.78	110.99	119.06	111.02	112.15	109.90	104.46	106.50	114.77
6月	115.83	116.95	119.64	111.64	114.75	110.83	103.40	106.52	115.90
7月	115.81	115.49	120.59	112.30	115.52	110.42	103.42	106.30	116.10
8月	116.31	107.31	121.37	113.41	116.69	110.13	103.56	106.15	116.16
9月 r	117.27	101.88	121.28	114.51	119.33	111.96	103.81	106.57	117.01
10月 r	118.03	102.05	121.47	114.62	120.28	112.16	104.47	109.20	117.53
11月 r	118.37	101.19	122.67	114.48	120.64	110.79	104.14	108.17	117.66
12月	118.57	101.92	122.60	114.74	120.41	110.63	104.31	107.65	118.05
年 增 率 (%)									
民國102年	3.30	-2.58	1.89	0.66	-0.85	-0.05	-0.08	-0.26	1.63
民國103年	8.04	8.37	0.82	0.78	2.58	3.04	-0.14	0.30	3.97
民國104年	1.74	0.84	2.87	-0.04	-0.47	1.54	-0.11	1.32	5.31
民國105年	3.11	18.81	3.46	0.33	-0.81	2.51	0.68	1.02	2.98
民國106年	2.83	-3.23	6.11	3.41	0.73	2.12	0.36	0.67	1.40
民國107年	0.01	-10.27	3.08	3.59	3.46	2.61	0.52	1.11	1.48
民國108年	0.11	4.10	3.58	1.11	0.60	1.37	0.90	1.54	1.08
民國109年	1.11	0.83	0.70	0.94	-0.03	0.13	0.36	0.45	1.37
民國110年	2.72	4.56	0.43	-0.07	2.72	1.37	1.31	0.06	2.97
12月	5.39	21.62	1.57	0.48	3.16	1.88	1.37	0.67	4.69
民國111年	7.92	10.40	4.65	2.65	6.62	2.43	0.43	2.14	6.25
1月	5.91	21.22	2.51	0.71	4.16	1.41	0.48	-1.01	5.02
2月	8.21	12.71	4.06	0.85	3.60	3.41	0.87	1.26	5.69
3月	7.48	8.57	2.81	2.11	2.21	2.40	0.33	0.42	5.08
4月	7.50	13.77	4.40	1.67	2.80	1.92	0.89	0.70	6.73
5月	7.48	16.55	3.81	2.64	3.67	1.97	0.88	2.62	6.32
6月	9.08	25.55	4.83	2.51	5.77	2.60	0.12	2.08	7.07
7月	7.77	29.57	5.01	2.34	6.17	1.83	-0.07	2.32	7.13
8月	8.05	15.04	6.45	2.84	8.46	2.73	0.65	3.12	7.05
9月 r	7.87	5.49	5.61	3.72	9.67	4.34	0.79	2.35	6.42
10月 r	8.65	-3.75	4.45	3.74	10.73	2.94	0.62	5.27	6.32
11月 r	9.00	-6.02	5.62	3.96	11.06	2.53	-0.42	3.49	5.90
12月	7.98	-5.32	6.28	4.58	10.93	1.11	0.06	3.02	6.20

附註：①以109年結構為權數。

說明：由於受查者延誤或更正報價，最近3個月資料均可能修正。

Table 1-2 Consumer Price Indices by Basic Group (Cont. 1)

Indices Base Period : 2016=100

外 食 費	其 他 食 品	衣 著 類	成 衣	男 用 衣 著	女 用 衣 著	兒 童 及 學 生 服 裝	鞋 類	衣 及 配 件	Groups
12	7	23	17	6	6	5	3	3	Item
95.98	9.93	52.39	38.13	11.08	23.29	3.77	11.00	3.26	Weight(%) ^①
FIXED INDEX									
93.02	96.17	99.09	98.47	100.22	97.58	99.10	102.01	98.95	2013
96.37	97.35	100.36	100.15	102.22	99.73	98.39	101.58	99.55	2014
98.54	98.35	99.80	99.28	101.58	98.41	98.92	102.17	99.95	2015
100.00	100.00	100.00	100.00	100.00	100.00	100.00	100.00	100.00	2016
101.99	100.83	99.76	99.05	99.02	99.03	99.15	102.51	101.60	2017
104.06	102.17	100.05	98.91	100.47	97.36	101.95	102.99	103.68	2018
105.67	103.60	99.31	97.63	101.35	94.94	101.50	103.90	104.06	2019
106.67	104.61	100.52	99.49	101.61	97.66	102.68	103.27	103.87	2020
107.60	106.23	102.31	102.01	102.23	101.16	104.63	102.85	104.07	2021
109.46	107.63	105.09	105.11	103.19	104.99	109.12	104.72	106.08	DEC.
113.81	109.84	104.74	104.29	103.32	104.03	106.31	105.49	107.71	2022
111.14	106.47	102.44	101.60	101.79	100.68	104.57	104.69	105.08	JAN.
112.21	107.57	101.03	99.72	100.40	98.61	102.49	104.08	106.68	FEB.
112.74	108.51	100.57	98.79	100.83	97.02	101.87	105.22	106.62	MAR.
113.25	108.81	108.33	108.94	106.29	109.87	108.16	106.23	108.00	APR.
113.61	109.55	107.44	107.74	105.10	108.53	107.83	106.15	108.08	MAY
113.82	109.54	105.51	105.34	103.56	105.77	105.35	105.37	108.00	JUN.
114.22	109.10	104.00	103.04	102.23	102.90	103.90	106.10	108.48	JUL.
114.56	109.36	102.43	101.10	102.34	99.93	102.65	105.55	108.06	AUG.
114.75	111.83	101.71	100.07	101.80	98.61	102.01	105.72	108.21	r SEP.
114.95	112.20	109.52	110.75	107.07	111.49	114.24	105.49	108.02	r OCT.
115.06	112.53	107.97	108.47	104.79	109.06	112.97	105.90	108.81	r NOV.
115.40	112.63	105.93	105.89	103.69	105.93	109.67	105.33	108.42	DEC.
ANNUAL CHANGE (%)									
1.55	0.62	-0.19	0.02	0.26	-0.32	0.57	-0.54	-0.58	2013
3.60	1.23	1.28	1.71	2.00	2.20	-0.72	-0.42	0.61	2014
2.25	1.03	-0.56	-0.87	-0.63	-1.32	0.54	0.58	0.40	2015
1.48	1.68	0.20	0.73	-1.56	1.62	1.09	-2.12	0.05	2016
1.99	0.83	-0.24	-0.95	-0.98	-0.97	-0.85	2.51	1.60	2017
2.03	1.33	0.29	-0.14	1.46	-1.69	2.82	0.47	2.05	2018
1.55	1.40	-0.74	-1.29	0.88	-2.49	-0.44	0.88	0.37	2019
0.95	0.97	1.22	1.91	0.26	2.86	1.16	-0.61	-0.18	2020
0.87	1.55	1.78	2.53	0.61	3.58	1.90	-0.41	0.19	2021
2.39	1.75	1.52	1.68	1.14	1.87	2.01	0.59	2.68	DEC.
5.77	3.40	2.38	2.24	1.07	2.84	1.61	2.57	3.50	2022
3.87	2.08	1.32	1.35	0.61	1.80	0.43	1.04	1.76	JAN.
4.80	3.20	2.70	2.55	0.62	3.51	1.94	2.82	3.88	FEB.
5.26	2.27	2.81	2.69	1.42	3.31	2.24	2.56	4.67	MAR.
5.56	2.68	2.83	2.71	1.08	3.55	1.93	3.02	4.08	APR.
5.80	2.78	2.60	2.40	1.06	3.04	2.16	3.01	3.75	MAY
6.38	2.69	2.28	2.24	0.70	3.08	1.30	2.01	3.61	JUN.
6.75	2.26	3.06	2.79	1.30	3.68	1.39	3.61	4.10	JUL.
6.63	3.66	3.13	2.90	2.46	3.25	1.69	3.66	3.76	AUG.
6.53	4.98	3.57	3.26	1.80	4.17	1.58	4.47	3.90	r SEP.
6.40	4.54	1.87	1.40	0.51	1.68	2.24	3.49	2.96	r OCT.
5.81	4.97	1.75	1.95	0.88	2.44	1.85	0.63	3.33	r NOV.
5.43	4.65	0.80	0.74	0.48	0.90	0.50	0.58	2.21	DEC.

Footnote : ①Weight is based on 2020.

Note : All data are subject to revision 3 months after original publication due to late reports and corrections by respondents.

表 1-2 消費者物價基本分類指數（續 2）

指數基期：民國105年=100

類 別	居 住 類	房 租 Residential Rent	住 宅 維 修 費 Maintenance & Repair of Dwellings	維 修 材 料 Materials For Maintenance & Repair		維 修 服 務 Services For Maintenance & Repair	家 庭 用 品 Household Appliances	紡 織 品 Fabric Products	家 具 Furniture
				4	3				
項 數	46	2	7	4	3	29	4	6	
權數(千分比) ^①	234.89	151.63	11.35	2.52	8.82	41.14	5.95	8.49	
定 基 指 數									
民國102年	100.51	97.61	96.46	97.82	95.46	99.77	102.70	98.16	
民國103年	101.39	98.33	97.68	98.93	96.76	99.41	102.09	98.93	
民國104年	100.24	99.20	99.09	99.98	98.43	99.37	99.90	99.94	
民國105年	100.00	100.00	100.00	100.00	100.00	100.00	100.00	100.00	
民國106年	100.86	100.92	100.55	100.76	100.39	100.52	101.58	101.05	
民國107年	101.78	101.79	102.00	102.26	101.76	101.04	102.39	101.92	
民國108年	102.42	102.71	102.66	102.67	102.50	101.12	102.90	102.69	
民國109年	102.71	103.63	103.22	102.89	103.15	100.99	104.69	102.84	
民國110年	103.65	104.49	106.72	108.83	105.95	102.42	105.21	106.09	
12月	104.13	105.01	110.16	114.77	108.68	103.21	105.62	107.94	
民國111年	105.99	106.25	112.93	121.31	110.37	105.89	108.34	112.61	
1月	104.42	105.11	110.53	115.50	108.94	103.48	106.65	109.57	
2月	104.44	105.26	111.09	116.77	109.30	104.20	106.56	110.69	
3月	104.76	105.44	111.66	119.25	109.32	105.21	108.53	111.89	
4月	105.00	105.70	112.08	120.55	109.50	105.10	108.18	111.90	
5月	105.28	105.94	112.42	121.11	109.76	105.43	107.96	112.54	
6月	106.73	106.21	112.85	121.52	110.21	106.12	108.43	112.69	
7月	107.02	106.43	113.39	121.91	110.78	106.33	108.59	113.37	
8月	107.25	106.69	113.87	123.24	111.01	106.59	108.44	113.20	
9月	107.41	106.79	114.15	123.90	111.19	106.80	108.19	113.20	
10月	106.38	106.90	114.28	123.99	111.33	107.31	110.20	113.72	
11月	106.52	107.13	114.53	123.93	111.67	107.11	109.26	114.39	
12月	106.63	107.34	114.36	124.00	111.43	106.94	109.04	114.15	
年 增 率 (%)									
民國102年	0.91	0.67	1.23	1.27	1.13	0.57	1.77	2.53	
民國103年	0.88	0.74	1.26	1.13	1.36	-0.36	-0.59	0.78	
民國104年	-1.13	0.88	1.44	1.06	1.73	-0.04	-2.15	1.02	
民國105年	-0.24	0.81	0.92	0.02	1.60	0.63	0.10	0.06	
民國106年	0.86	0.92	0.55	0.76	0.39	0.52	1.58	1.05	
民國107年	0.91	0.86	1.44	1.49	1.36	0.52	0.80	0.86	
民國108年	0.63	0.90	0.65	0.40	0.73	0.08	0.50	0.76	
民國109年	0.28	0.90	0.55	0.21	0.63	-0.13	1.74	0.15	
民國110年	0.92	0.83	3.39	5.77	2.71	1.42	0.50	3.16	
12月	1.54	1.01	6.25	11.49	4.78	2.41	0.80	4.67	
民國111年	2.26	1.68	5.82	11.47	4.17	3.39	2.98	6.15	
1月	1.71	0.98	6.28	11.89	4.70	2.48	1.52	5.74	
2月	1.39	0.98	6.81	13.03	5.05	3.04	1.24	7.21	
3月	1.55	1.01	6.82	14.18	4.72	3.21	3.21	7.00	
4月	1.79	1.22	6.66	14.17	4.51	3.32	3.01	6.40	
5月	2.02	1.53	5.96	12.95	3.93	3.23	3.40	6.61	
6月	3.34	1.85	5.98	12.07	4.21	3.55	3.06	5.65	
7月	3.03	2.06	5.97	11.03	4.48	3.39	2.53	6.16	
8月	2.46	2.10	5.95	11.41	4.31	3.35	2.97	5.99	
9月	2.56	2.09	5.95	11.62	4.26	3.79	2.99	5.81	
10月	2.42	2.03	5.09	9.45	3.78	4.03	4.96	5.39	
11月	2.35	2.09	4.80	8.41	3.72	3.54	3.58	6.08	
12月	2.40	2.22	3.81	8.04	2.53	3.61	3.24	5.75	

附註：①以109年結構為權數。

說明：由於受查者延誤或更正報價，最近3個月資料均可能修正。

Table 1-2 Consumer Price Indices by Basic Group (Cont. 2)

Indices Base Period : 2016=100

家庭耐久設備 Household Durable Equipment	餐家器具及其他品 Tableware & Other Utensils	家庭管理費用 Household Operations	水電燃氣 Water, Electricity & Gas Supply	燃氣 Gas	水費 Water	電費 Electricity	公共附加費 Public Service Charges	Groups
10	9	3	5	2	1	1	1	Weight(%) ^①
12.71	13.99	11.55	19.23	3.68	2.29	12.64	0.62	Weight(%) ^①
FIXED INDEX								
99.80	100.03	98.16	120.26	152.14	96.23	113.84	100.45	2013
99.76	98.31	98.54	123.26	152.16	96.23	118.70	99.92	2014
99.44	98.60	99.09	107.88	118.30	96.56	106.50	100.00	2015
100.00	100.00	100.00	100.00	100.00	100.00	100.00	100.00	2016
100.16	100.22	101.24	100.84	109.92	100.43	97.56	100.00	2017
100.16	101.28	101.48	103.40	116.58	100.45	98.76	100.00	2018
99.30	101.63	101.50	103.35	115.29	100.90	99.03	99.45	2019
97.46	102.06	102.19	99.46	96.32	101.00	99.03	99.16	2020
97.61	103.99	103.59	98.22	96.46	105.64	96.20	99.11	2021
98.10	104.56	104.00	95.90	96.85	106.40	92.38	99.10	DEC.
99.62	107.14	105.28	100.56	97.24	106.55	99.27	99.20	2022
98.49	103.61	107.71	95.61	96.89	106.55	91.90	99.20	JAN.
99.04	104.59	104.25	94.95	97.18	106.55	90.80	99.20	FEB.
99.79	105.33	104.24	94.86	97.18	106.55	90.67	99.20	MAR.
99.53	105.40	104.41	95.62	97.22	106.55	91.81	99.20	APR.
99.66	105.93	104.91	96.00	97.22	106.55	92.39	99.20	MAY
99.72	107.65	105.29	109.18	97.27	106.55	112.32	99.20	JUN.
99.57	107.95	105.15	110.23	97.30	106.55	113.89	99.20	JUL.
99.94	108.55	105.15	110.23	97.30	106.55	113.89	99.20	AUG.
99.88	109.31	106.04	110.23	97.30	106.55	113.89	99.20	r SEP.
99.95	109.60	105.18	96.58	97.30	106.55	93.24	99.20	r OCT.
99.87	109.10	105.31	96.58	97.30	106.55	93.24	99.20	r NOV.
100.00	108.70	105.75	96.60	97.37	106.55	93.24	99.20	DEC.
ANNUAL CHANGE (%)								
-1.48	1.37	-0.63	2.58	4.28	0.00	2.20	-2.85	2013
-0.04	-1.72	0.39	2.49	0.01	0.00	4.27	-0.53	2014
-0.32	0.29	0.56	-12.48	-22.25	0.34	-10.28	0.08	2015
0.56	1.42	0.92	-7.30	-15.47	3.56	-6.10	0.00	2016
0.16	0.22	1.24	0.84	9.92	0.43	-2.44	0.00	2017
0.00	1.06	0.24	2.54	6.06	0.02	1.23	0.00	2018
-0.86	0.35	0.02	-0.05	-1.11	0.45	0.27	-0.55	2019
-1.85	0.42	0.68	-3.76	-16.45	0.10	0.00	-0.29	2020
0.15	1.89	1.37	-1.25	0.15	4.59	-2.86	-0.05	2021
1.00	2.95	1.82	0.79	0.51	5.35	-0.01	-0.01	DEC.
2.06	3.03	1.63	2.38	0.81	0.86	3.19	0.09	2022
1.62	1.65	5.20	0.98	1.52	8.00	-0.53	0.09	JAN.
1.85	2.33	-1.39	-0.53	1.82	1.40	-1.72	0.09	FEB.
2.35	1.68	0.99	-0.71	1.82	0.15	-1.72	0.09	MAR.
2.03	2.72	1.14	0.35	0.88	0.15	0.24	0.09	APR.
1.94	2.22	1.53	0.97	0.38	0.15	1.40	0.09	MAY
2.66	3.26	1.83	14.36	0.43	0.15	22.47	0.09	JUN.
2.23	3.10	1.79	8.50	0.46	0.15	12.64	0.09	JUL.
1.97	3.15	1.74	1.24	0.46	0.14	1.40	0.09	AUG.
2.06	4.40	2.06	1.24	0.46	0.14	1.40	0.09	r SEP.
2.33	4.29	1.65	0.70	0.46	0.14	0.92	0.09	r OCT.
1.74	3.55	1.46	0.70	0.46	0.14	0.93	0.09	r NOV.
1.94	3.96	1.68	0.73	0.54	0.14	0.93	0.10	DEC.

Footnote : ①Weight is based on 2020.

Note : All data are subject to revision 3 months after original publication due to late reports and corrections by respondents.

表 1-2 消費者物價基本分類指數 (續 3)

指數基期：民國105年=100

類 別	交 通 及 通 訊	交 通 通 訊 設 備	交 通 工 具	通 訊 設 備	油 料 費	交 維 通 修 服 務 及 零 件	運 輸 費	通 訊 費
	Transportation & Communication	Equipment For Transportation & Communication	Vehicles	Communication Equipment	Fuels & Lubricants	Services and Vehicle Parts for Transportation & Communication	Transportation Fees	Communication Fees
項 數	30	5	3	2	5	20	7	5
權數(千分比) ^①	135.42	46.06	41.54	4.52	24.03	65.33	17.41	21.53
定 基 指 數								
民國102年	108.69	102.00	99.90	125.91	146.30	99.31	98.48	101.20
民國103年	107.39	100.43	99.27	113.73	141.65	99.15	99.78	99.99
民國104年	101.13	100.41	99.86	106.70	106.25	99.78	99.88	100.69
民國105年	100.00	100.00	100.00	100.00	100.00	100.00	100.00	100.00
民國106年	101.81	99.34	99.84	93.65	109.36	100.33	101.57	98.52
民國107年	104.12	97.82	98.92	86.95	123.87	100.45	103.49	95.94
民國108年	102.61	97.67	99.07	84.44	119.96	98.99	102.48	91.45
民國109年	98.64	96.43	98.49	79.36	99.01	98.59	103.76	88.14
民國110年	104.63	96.15	99.25	72.81	120.85	103.43	116.07	87.28
12月	105.62	96.58	99.76	72.75	121.87	104.73	118.71	87.09
民國111年	108.25	98.14	102.08	68.68	131.01	105.65	118.60	86.77
1月	107.43	97.58	100.97	72.23	128.38	105.33	119.51	87.09
2月	107.93	97.71	101.21	71.48	130.70	105.42	120.04	87.00
3月	109.22	98.16	101.84	70.59	137.61	105.18	118.40	87.09
4月	108.99	98.34	102.20	69.44	135.84	105.23	116.63	87.07
5月	108.65	98.48	102.33	69.71	133.12	105.45	116.99	87.07
6月	108.31	98.38	102.37	68.48	130.88	105.65	117.82	87.07
7月	108.61	98.25	102.34	67.68	130.99	106.33	120.34	87.07
8月	108.36	98.15	102.34	66.88	130.80	105.94	119.68	86.36
9月 r	107.78	98.03	102.28	66.24	128.46	105.71	118.36	86.36
10月 r	107.89	98.18	102.31	67.37	128.52	105.80	118.61	86.36
11月 r	107.89	98.22	102.35	67.33	128.29	105.85	118.35	86.34
12月	107.92	98.17	102.38	66.71	128.47	105.90	118.48	86.36
年 增 率 (%)								
民國102年	0.44	-0.75	0.01	-8.29	2.70	-0.30	0.45	-0.59
民國103年	-1.20	-1.54	-0.63	-9.67	-3.18	-0.16	1.32	-1.20
民國104年	-5.83	-0.02	0.59	-6.18	-24.99	0.64	0.10	0.70
民國105年	-1.12	-0.41	0.14	-6.28	-5.88	0.22	0.12	-0.69
民國106年	1.81	-0.66	-0.16	-6.35	9.36	0.33	1.57	-1.48
民國107年	2.27	-1.53	-0.92	-7.15	13.27	0.12	1.89	-2.62
民國108年	-1.45	-0.15	0.15	-2.89	-3.16	-1.45	-0.98	-4.68
民國109年	-3.87	-1.27	-0.59	-6.02	-17.46	-0.40	1.25	-3.62
民國110年	6.07	-0.29	0.77	-8.25	22.06	4.91	11.86	-0.98
12月	5.10	0.40	1.25	-6.33	19.55	3.41	7.26	-1.27
民國111年	3.46	2.07	2.85	-5.67	8.41	2.15	2.18	-0.58
1月	5.23	1.17	1.94	-5.20	16.77	3.54	7.18	-1.27
2月	4.95	1.19	1.83	-4.55	16.88	2.82	5.86	-1.26
3月	5.92	1.90	2.52	-4.06	19.20	3.03	4.62	-0.16
4月	5.02	2.17	2.86	-4.71	14.92	2.60	1.98	-0.01
5月	4.59	2.47	3.03	-3.36	12.62	2.55	2.12	-0.02
6月	3.55	2.52	3.26	-5.06	7.86	2.25	1.68	-0.02
7月	2.95	2.55	3.42	-6.25	4.51	2.32	2.39	-0.02
8月	2.91	2.60	3.49	-6.63	5.59	1.81	1.53	-0.84
9月 r	2.24	2.50	3.45	-7.40	3.31	1.47	0.14	-0.84
10月 r	1.53	2.14	2.86	-5.45	0.80	1.23	-0.33	-0.84
11月 r	0.68	1.96	2.86	-7.26	-3.05	1.17	-0.24	-0.86
12月	2.18	1.65	2.63	-8.30	5.42	1.12	-0.19	-0.84

附註：①以109年結構為權數。

說明：由於受查者延誤或更正報價，最近3個月資料均可能修正。

Table 1-2 Consumer Price Indices by Basic Group (Cont. 3)

Indices Base Period : 2016=100								Groups
交及 通維 工修 具零 件費	其服 他務 交 通費	醫 藥 保 健 類	醫 療 費 用	藥保 健食 品 及品	醫 療 保 健 器 材	教 養 娛 樂 類	教 養 費 用	
4	4	21	8	9	4	48	24	Item
17.81	8.58	46.83	22.17	17.10	7.56	119.46	61.09	Weight(%) ^①
FIXED INDEX								
97.03	99.57	98.21	98.03	98.10	99.77	100.01	100.88	2013
97.57	98.02	98.85	98.45	99.72	99.17	99.94	100.42	2014
98.64	98.87	99.14	98.76	99.74	100.06	99.91	100.11	2015
100.00	100.00	100.00	100.00	100.00	100.00	100.00	100.00	2016
101.38	101.24	101.71	102.23	101.31	99.18	100.29	100.43	2017
102.80	101.72	102.78	104.10	101.43	99.25	100.52	100.93	2018
104.29	103.03	103.65	105.86	101.43	99.48	101.27	101.12	2019
105.27	103.70	104.48	107.10	102.43	98.76	100.29	101.74	2020
107.86	105.45	104.72	107.83	102.44	98.10	101.50	102.44	2021
109.26	106.60	105.26	108.26	103.23	98.37	101.99	103.35	DEC.
113.22	106.79	105.99	108.89	104.09	99.08	102.70	103.48	2022
110.92	106.38	105.05	108.47	102.34	98.55	102.02	103.41	JAN.
111.04	106.13	105.22	108.59	102.51	98.82	103.02	103.50	FEB.
111.53	106.08	105.67	108.72	103.52	98.89	102.02	103.35	MAR.
113.06	106.71	105.68	108.73	103.48	99.03	102.55	103.22	APR.
113.45	106.88	105.73	108.76	103.72	98.73	102.11	103.11	MAY
113.54	106.71	105.95	108.82	104.12	98.95	102.13	103.10	JUN.
113.67	107.00	106.19	108.89	104.61	99.10	102.26	103.35	JUL.
113.80	107.06	106.26	108.89	104.72	99.29	102.11	103.25	AUG.
114.26	106.77	106.37	109.05	104.79	99.36	102.75	103.88	r SEP.
114.36	106.83	106.65	109.26	105.28	99.36	103.38	103.73	r OCT.
114.50	107.49	106.40	109.26	104.58	99.42	103.71	103.93	r NOV.
114.54	107.45	106.74	109.28	105.42	99.49	104.31	103.93	DEC.
ANNUAL CHANGE (%)								
0.33	-1.56	1.03	0.72	2.19	-0.77	0.33	-0.03	2013
0.56	-1.56	0.65	0.43	1.65	-0.60	-0.07	-0.46	2014
1.10	0.87	0.29	0.31	0.02	0.90	-0.03	-0.31	2015
1.38	1.14	0.87	1.26	0.26	-0.06	0.09	-0.11	2016
1.38	1.24	1.71	2.23	1.31	-0.82	0.29	0.43	2017
1.40	0.47	1.05	1.83	0.12	0.07	0.23	0.50	2018
1.45	1.29	0.85	1.69	0.00	0.23	0.75	0.19	2019
0.94	0.65	0.80	1.17	0.99	-0.72	-0.97	0.61	2020
2.46	1.69	0.23	0.68	0.01	-0.67	1.21	0.69	2021
3.06	2.29	0.72	1.01	0.79	-0.36	2.03	1.72	DEC.
4.97	1.27	1.21	0.98	1.61	1.00	1.18	1.02	2022
4.01	1.82	0.39	1.18	-0.39	-0.16	2.06	1.80	JAN.
3.53	1.39	0.64	1.05	0.14	0.58	0.58	1.88	FEB.
4.28	1.42	0.83	1.04	0.64	0.58	1.56	1.40	MAR.
5.59	1.47	0.88	1.04	0.68	0.85	1.17	1.16	APR.
5.12	1.47	1.22	1.06	1.36	1.38	1.02	0.94	MAY
5.07	1.24	1.63	1.11	2.11	2.12	1.06	0.84	JUN.
5.19	1.53	1.64	1.08	2.69	0.95	0.89	0.88	JUL.
5.41	1.22	1.22	0.67	1.78	1.58	0.30	0.61	AUG.
5.77	1.06	1.35	0.80	2.09	1.34	0.04	0.72	r SEP.
5.70	1.06	1.94	0.93	3.82	0.78	1.24	0.64	r OCT.
5.14	0.76	1.44	0.93	2.32	0.99	2.05	0.82	r NOV.
4.83	0.80	1.41	0.94	2.12	1.14	2.27	0.56	DEC.

Footnote : ①Weight is based on 2020.

Note : All data are subject to revision 3 months after original publication due to late reports and corrections by respondents.

表 1-2 消費者物價基本分類指數（續完）

指數基期：民國105年=100

類 別	學 教 及				娛 樂		
	書 報 期 刊 Book, Newspaper & Periodical	學 雜 費 Tuition & Miscellaneous Fees	補 習 及 學 習 費 Tutorial Fees	教 及 養 用 設 備 具 Educational Equipment & Goods	娛 樂 費 用 Entertainment Expenses	娛 樂 設 備 Equipment for Entertainment	娛 樂 服 務 Services for Entertainment
項 數	5	8	6	5	24	11	13
權數(千分比) ^①	6.61	18.27	20.53	15.68	58.37	22.67	35.70
定 基 指 數							
民國102年	98.35	99.37	99.06	114.63	98.87	103.28	97.74
民國103年	99.04	99.60	99.45	107.90	99.30	100.94	98.88
民國104年	99.41	99.85	99.69	103.04	99.64	99.63	99.65
民國105年	100.00	100.00	100.00	100.00	100.00	100.00	100.00
民國106年	100.44	100.17	101.13	99.95	100.12	99.27	100.34
民國107年	101.46	100.53	102.23	99.53	99.79	97.88	100.72
民國108年	102.97	101.55	103.05	97.25	100.96	97.40	102.62
民國109年	104.29	102.31	104.27	96.67	98.76	97.86	99.35
民國110年	105.78	102.84	105.41	96.55	100.33	99.21	101.00
12月	106.77	103.15	106.47	97.92	100.50	100.45	100.78
民國111年	108.47	103.39	108.30	95.24	101.80	100.42	102.94
1月	106.88	103.15	106.60	97.93	100.51	100.44	100.80
2月	108.05	103.20	106.81	97.50	102.42	101.31	103.39
3月	107.89	103.20	107.08	96.67	100.57	100.13	101.10
4月	108.03	103.20	107.39	95.76	101.77	100.14	103.06
5月	107.82	103.20	107.48	95.35	100.99	99.52	102.18
6月	107.88	103.20	107.48	95.26	101.04	99.50	102.27
7月	107.72	103.20	107.88	95.78	101.05	99.96	101.99
8月	107.92	103.41	108.23	94.67	100.85	100.37	101.40
9月 r	109.66	103.74	109.63	94.27	101.50	100.74	102.24
10月 r	109.95	103.74	109.68	93.55	102.92	100.96	104.43
11月 r	109.69	103.74	110.65	93.20	103.39	100.70	105.36
12月	110.19	103.74	110.72	92.90	104.60	101.21	107.03
年 增 率 (%)							
民國102年	0.41	0.21	1.27	-4.16	0.77	-2.71	1.82
民國103年	0.70	0.23	0.39	-5.87	0.43	-2.27	1.17
民國104年	0.37	0.25	0.24	-4.50	0.34	-1.30	0.78
民國105年	0.59	0.15	0.31	-2.95	0.36	0.37	0.35
民國106年	0.44	0.17	1.13	-0.05	0.12	-0.73	0.34
民國107年	1.02	0.36	1.09	-0.42	-0.33	-1.40	0.38
民國108年	1.49	1.01	0.80	-2.29	1.17	-0.49	1.89
民國109年	1.28	0.75	1.18	-0.60	-2.18	0.47	-3.19
民國110年	1.43	0.52	1.09	-0.12	1.59	1.38	1.66
12月	1.69	0.56	1.40	3.51	2.26	2.74	2.09
民國111年	2.54	0.53	2.74	-1.36	1.47	1.22	1.92
1月	1.80	0.56	1.66	3.42	2.26	1.72	2.47
2月	2.46	0.53	1.78	3.34	-0.18	2.53	-0.84
3月	2.20	0.53	1.95	1.33	1.70	1.52	1.87
4月	2.42	0.53	2.25	-0.13	1.36	2.94	1.23
5月	2.05	0.53	2.33	-0.89	1.17	1.21	1.54
6月	2.29	0.53	2.31	-1.38	1.32	1.50	1.66
7月	2.38	0.53	2.57	-1.53	0.95	0.94	1.23
8月	2.26	0.44	2.88	-2.82	0.13	0.34	0.17
9月 r	2.85	0.57	3.41	-3.55	-0.41	0.89	-0.69
10月 r	3.32	0.57	3.45	-4.10	1.97	0.16	3.15
11月 r	3.32	0.57	4.28	-4.52	3.31	0.19	5.18
12月	3.20	0.57	3.99	-5.13	4.08	0.76	6.20

附註：①以109年結構為權數。

說明：由於受查者延誤或更正報價，最近3個月資料均可能修正。

Table 1-2 Consumer Price Indices by Basic Group (Cont. End)

							Indices Base Period : 2016=100	
雜 項 類	Miscellaneous 香 菸 及 檳 榔 Tobacco & Betel Nuts	美 容 及 品 衛生 用 品 Cosmetic Items	個 人 隨 身 用 品 Personal Effects	個 人 服 務 Services For Nursery & Nursing Care	理 容 服 務 費 Services for Personal Care	其 他 Other Miscellaneous Expenses	Groups	
								Item
29	2	10	4	2	3	8	Item	
163.38	21.15	28.77	22.58	12.85	10.35	67.68	Weight(%)①	
FIXED INDEX								
97.07	92.57	99.86	99.45	95.69	96.41	97.71	2013	
98.36	95.10	99.72	99.30	96.55	98.76	99.34	2014	
98.63	96.96	99.05	98.57	97.84	98.92	99.51	2015	
100.00	100.00	100.00	100.00	100.00	100.00	100.00	2016	
101.90	108.09	100.63	98.15	101.07	102.33	99.91	2017	
106.73	135.32	102.02	99.07	100.88	103.86	100.08	2018	
107.35	134.29	102.94	101.53	101.49	104.85	100.28	2019	
108.40	135.64	103.17	105.48	101.95	105.64	100.68	2020	
108.82	138.22	103.17	105.20	102.56	106.21	100.97	2021	
108.99	137.67	104.74	105.56	100.94	106.16	101.02	DEC.	
110.32	138.99	105.22	107.89	105.99	108.44	101.47	2022	
111.45	140.78	103.68	105.69	127.63	106.85	101.11	JAN.	
109.72	142.50	103.50	106.24	102.12	109.27	101.17	FEB.	
110.30	142.98	104.77	108.48	102.20	108.28	101.25	MAR.	
110.50	143.29	105.01	109.26	102.21	108.24	101.27	APR.	
110.26	142.68	104.65	108.84	102.53	106.53	101.35	MAY	
110.10	136.99	105.15	108.90	104.81	107.99	101.44	JUN.	
109.60	136.24	104.72	107.63	102.42	108.56	101.45	JUL.	
110.04	137.75	105.65	107.24	104.19	108.65	101.47	AUG.	
110.49	136.55	106.33	107.86	107.62	108.74	101.64	r SEP.	
110.29	136.14	106.30	108.03	104.97	108.55	101.75	r OCT.	
110.37	135.38	106.25	108.13	104.97	110.13	101.87	r NOV.	
110.66	136.61	106.67	108.35	106.16	109.49	101.86	DEC.	
ANNUAL CHANGE (%)								
0.52	3.55	-0.19	-4.01	-1.37	0.34	1.23	2013	
1.33	2.73	-0.14	-0.15	0.90	2.44	1.67	2014	
0.27	1.96	-0.67	-0.74	1.34	0.16	0.17	2015	
1.39	3.14	0.96	1.45	2.21	1.09	0.49	2016	
1.90	8.09	0.63	-1.85	1.07	2.33	-0.09	2017	
4.74	25.19	1.38	0.94	-0.19	1.50	0.17	2018	
0.58	-0.76	0.90	2.48	0.60	0.95	0.20	2019	
0.98	1.01	0.22	3.89	0.45	0.75	0.40	2020	
0.39	1.90	0.00	-0.27	0.60	0.54	0.29	2021	
0.86	2.25	2.60	0.01	1.78	0.16	-0.05	DEC.	
1.38	0.56	1.99	2.56	3.34	2.10	0.50	2022	
2.75	1.74	1.39	-0.11	28.13	1.67	0.07	JAN.	
-1.08	1.16	0.67	1.55	-17.84	0.78	0.14	FEB.	
1.64	1.95	2.09	4.15	2.48	1.66	0.35	MAR.	
1.50	0.75	1.94	4.16	2.49	1.61	0.43	APR.	
0.93	-1.02	0.58	3.61	2.59	1.44	0.42	MAY	
1.26	-0.15	1.21	3.28	3.28	2.36	0.51	JUN.	
0.82	-0.70	0.37	1.93	2.70	1.79	0.62	JUL.	
1.37	0.67	2.30	1.84	4.47	2.16	0.35	AUG.	
1.83	1.29	3.69	2.71	3.78	1.96	0.58	r SEP.	
2.20	1.45	4.38	3.01	3.99	3.35	0.76	r OCT.	
1.79	0.41	3.49	1.97	3.99	3.26	0.84	r NOV.	
1.53	-0.77	1.84	2.64	5.17	3.14	0.83	DEC.	

Footnote : ①Weight is based on 2020.

Note : All data are subject to revision 3 months after original publication due to late reports and corrections by respondents.

表 1-3 消費者物價按商品性質別分類指數

指數基期：民國105年=100

類 別	商 品 類 Commodity							
	類指數 Group Index				非 耐 久 性 消 費 品 Non-durable Consumer Goods		半 耐 久 性 消 費 品 Semi-durable Consumer Goods	耐 久 性 消 費 品 Durable Consumer Goods
	含 食 物 Including Food	不 含 食 物 Excluding Food	不 及 含 能 果 源 Excluding Fruits, Vegetables & Energy	蔬 果 及 能 源 Fruits, Vegetables & Energy	含 食 物 Including Food	不 含 食 物 Excluding Food		
項 數	280	121	205	75	202	43	43	35
權數(千分比) ^①	483.15	331.50	407.69	75.46	283.88	132.23	91.85	107.42
定 基 指 數								
民國102年	98.59	107.55	97.21	102.38	97.27	114.75	99.38	103.20
民國103年	99.81	107.25	98.61	103.12	99.36	114.90	100.28	101.23
民國104年	97.83	101.39	99.09	94.35	96.78	102.89	99.82	100.38
民國105年	100.00	100.00	100.00	100.00	100.00	100.00	100.00	100.00
民國106年	100.09	101.45	101.10	97.33	100.28	103.52	99.74	99.65
民國107年	102.12	104.25	102.97	99.49	103.54	110.42	100.52	98.54
民國108年	102.57	103.88	103.23	100.79	104.44	109.87	100.35	98.24
民國109年	101.77	102.49	103.77	93.42	102.79	105.72	101.15	98.31
民國110年	104.40	104.70	104.98	103.21	106.84	110.36	102.42	98.53
12月	105.92	105.69	106.25	106.05	108.51	110.83	104.35	99.32
民國111年	108.12	107.44	108.02	110.47	111.78	114.21	104.48	100.53
1月	105.87	105.95	106.21	105.92	108.69	112.08	102.82	99.93
2月	106.08	106.16	106.51	105.67	109.17	112.89	102.02	100.28
3月	106.82	107.01	107.00	107.68	110.20	114.58	102.10	100.82
4月	108.12	108.25	108.31	109.01	110.99	114.56	106.47	100.86
5月	108.57	107.84	108.42	111.18	111.96	113.95	105.93	100.80
6月	109.14	108.01	108.20	115.79	113.32	115.21	104.90	100.73
7月	108.88	107.78	107.94	115.55	113.22	115.36	104.02	100.60
8月	108.58	107.67	107.93	113.71	113.09	115.92	102.96	100.51
9月 r	108.80	107.49	108.18	113.84	113.52	115.55	102.93	100.44
10月 r	109.24	108.03	109.42	110.13	112.73	113.58	107.56	100.43
11月 r	108.64	107.64	109.08	108.21	112.01	113.27	106.55	100.47
12月	108.70	107.48	109.01	108.93	112.46	113.62	105.45	100.52
年 增 率 (%)								
民國102年	0.79	0.62	0.43	1.70	1.56	2.16	0.05	-1.81
民國103年	1.24	-0.28	1.44	0.72	2.15	0.13	0.91	-1.91
民國104年	-1.98	-5.46	0.49	-8.50	-2.60	-10.45	-0.46	-0.84
民國105年	2.22	-1.37	0.92	5.99	3.33	-2.81	0.18	-0.38
民國106年	0.09	1.45	1.10	-2.67	0.28	3.52	-0.26	-0.35
民國107年	2.03	2.76	1.85	2.22	3.25	6.67	0.78	-1.11
民國108年	0.44	-0.35	0.25	1.31	0.87	-0.50	-0.17	-0.30
民國109年	-0.78	-1.34	0.52	-7.31	-1.58	-3.78	0.80	0.07
民國110年	2.58	2.16	1.17	10.48	3.94	4.39	1.26	0.22
12月	3.76	2.96	2.10	12.98	5.44	5.37	1.48	1.35
民國111年	3.56	2.62	2.90	7.03	4.62	3.49	2.01	2.03
1月	3.01	2.69	2.04	8.17	4.04	4.43	1.35	1.70
2月	3.91	3.09	2.53	11.43	5.03	4.24	2.23	2.33
3月	4.54	3.67	2.85	13.80	5.84	5.12	2.51	2.77
4月	4.77	3.36	3.02	14.41	6.33	4.54	2.34	2.77
5月	4.56	2.78	2.94	13.32	6.08	3.38	2.15	2.57
6月	4.72	3.27	3.04	13.51	6.46	4.85	2.00	2.35
7月	4.11	2.59	2.83	10.73	5.46	3.19	2.27	2.03
8月	2.83	2.44	3.11	1.61	3.34	2.88	2.23	1.95
9月 r	3.18	2.59	3.42	2.13	3.78	2.99	2.73	1.88
10月 r	2.79	2.07	3.35	0.08	3.59	2.72	1.79	1.52
11月 r	1.84	1.31	2.93	-3.33	2.16	1.22	1.47	1.29
12月	2.62	1.69	2.60	2.72	3.64	2.52	1.05	1.21

附註：①以109年結構為權數。

說明：由於受查者延誤或更正報價，最近3個月資料均可能修正。

Table 1-3 Consumer Price Indices by Commodity and Service Group

Indices Base Period : 2016=100

服 務 類	Indices Base Period : 2016=100							Groups
	外 食 費 Food Away from Home	衣 著 服 務 Apparel Service	居 住 服 務 Housing Service	交 通 通 訊 及 服 務 Transportation & Communication Service	醫 療 保 健 服 務 Medical Care Service	教 養 娛 樂 服 務 Education & Entertainment Service	雜 項 服 務 Miscellaneous Service	
88	12	2	9	18	8	27	12	Item
516.85	95.98	1.21	172.62	62.44	22.17	74.50	87.93	Weight(%) ^①
FIXED INDEX								
97.15	93.02	97.16	97.56	99.23	98.03	98.60	96.78	2013
98.28	96.37	98.45	98.28	99.05	98.45	99.26	98.59	2014
99.22	98.54	99.73	99.17	99.76	98.76	99.73	98.93	2015
100.00	100.00	100.00	100.00	100.00	100.00	100.00	100.00	2016
101.01	101.99	103.52	100.91	100.40	102.23	100.43	101.06	2017
101.94	104.06	105.01	101.77	100.52	104.10	101.19	101.45	2018
102.63	105.67	107.29	102.62	99.03	105.86	102.71	101.75	2019
102.85	106.67	107.72	103.50	98.60	107.10	101.17	102.19	2020
104.33	107.60	109.37	104.50	103.58	107.83	102.53	102.51	2021
105.03	109.46	110.94	105.13	104.87	108.26	102.66	102.24	DEC.
106.83	113.81	115.97	106.39	105.75	108.89	104.26	103.52	2022
106.24	111.14	111.92	105.48	105.49	108.47	102.71	106.29	JAN.
106.03	112.21	113.24	105.40	105.58	108.59	104.04	102.86	FEB.
105.99	112.74	114.28	105.56	105.30	108.72	102.99	102.83	MAR.
106.33	113.25	115.53	105.80	105.35	108.73	104.04	102.83	APR.
106.42	113.61	115.75	106.06	105.56	108.76	103.62	102.72	MAY
106.70	113.82	116.88	106.35	105.78	108.82	103.67	103.29	JUN.
106.87	114.22	116.86	106.56	106.46	108.89	103.64	103.02	JUL.
106.98	114.56	116.75	106.80	106.02	108.89	103.50	103.29	AUG.
107.28	114.75	117.33	106.96	105.76	109.05	104.36	103.88	r SEP.
107.45	114.95	117.70	107.01	105.86	109.26	105.44	103.55	r OCT.
107.70	115.06	117.70	107.23	105.91	109.26	106.16	103.81	r NOV.
107.98	115.40	117.70	107.43	105.94	109.28	106.99	103.92	DEC.
ANNUAL CHANGE (%)								
0.75	1.55	0.54	0.63	-0.33	0.72	1.13	0.44	2013
1.16	3.60	1.33	0.74	-0.18	0.43	0.67	1.87	2014
0.96	2.25	1.30	0.91	0.72	0.31	0.47	0.34	2015
0.79	1.48	0.27	0.84	0.24	1.26	0.27	1.08	2016
1.01	1.99	3.52	0.91	0.40	2.23	0.43	1.06	2017
0.92	2.03	1.44	0.85	0.12	1.83	0.76	0.39	2018
0.68	1.55	2.17	0.84	-1.48	1.69	1.50	0.30	2019
0.21	0.95	0.40	0.86	-0.43	1.17	-1.50	0.43	2020
1.44	0.87	1.53	0.97	5.05	0.68	1.34	0.31	2021
1.65	2.39	3.07	1.26	3.42	1.01	1.65	0.15	DEC.
2.40	5.77	6.03	1.81	2.09	0.98	1.69	0.99	2022
2.74	3.87	3.73	1.45	3.56	1.18	1.95	4.18	JAN.
1.04	4.80	5.07	1.03	2.80	1.05	-0.34	-2.96	FEB.
2.20	5.26	5.62	1.20	3.00	1.04	1.64	0.70	MAR.
2.14	5.56	6.66	1.38	2.59	1.04	1.10	0.72	APR.
2.34	5.80	5.37	1.66	2.53	1.06	1.41	0.75	MAY
2.58	6.38	6.40	1.98	2.23	1.11	1.47	1.06	JUN.
2.66	6.75	6.08	2.17	2.28	1.08	1.32	0.98	JUL.
2.48	6.63	6.45	2.18	1.69	0.67	0.83	1.03	AUG.
2.37	6.53	6.97	2.21	1.34	0.80	0.44	1.09	r SEP.
2.68	6.40	7.31	2.10	1.15	0.93	2.52	1.41	r OCT.
2.80	5.81	6.64	2.12	1.09	0.93	3.85	1.49	r NOV.
2.81	5.43	6.09	2.19	1.02	0.94	4.22	1.64	DEC.

Footnote : ①Weight is based on 2020.

Note : All data are subject to revision 3 months after original publication due to late reports and corrections by respondents.

表 1-4 消費者物價按購買頻度別分類指數

Table 1-4 Consumer Price Indices by Frequency of Purchase Group

指數基期：民國105年=100

類 別	總 指 數 (不 含 設 算 租 金) All Items Excluding Imputed Rent	每 購	每 購 (每 不
		月 買 至 1 少 次 Items to buy about once a month	季 買 至 1 少 次 (不 含 每 月) Items to buy about once every three months	季 到 購 1 買 次 Items to buy about once longer than three months
項 數	368	70	89	209
權數(千分比) ^①	865.89	222.17	144.75	498.97
定 基 指 數				
民國102年	97.79	96.10	97.30	99.00
民國103年	99.05	98.22	99.16	99.50
民國104年	98.52	97.24	97.86	99.55
民國105年	100.00	100.00	100.00	100.00
民國106年	100.56	100.75	99.90	100.70
民國107年	102.02	102.98	102.62	101.22
民國108年	102.53	103.47	103.66	101.60
民國109年	102.12	101.68	103.82	101.63
民國110年	104.30	105.59	105.69	103.14
12月	105.46	107.60	106.85	103.95
民國111年	107.56	111.61	108.82	105.24
1月	106.13	108.62	106.01	104.89
2月	106.10	109.35	106.12	104.48
3月	106.46	110.38	106.37	104.58
4月	107.35	110.99	108.04	105.37
5月	107.62	112.03	108.59	105.21
6月	108.06	112.43	111.04	105.10
7月	107.98	112.67	110.55	105.00
8月	107.84	112.51	109.98	104.99
9月 r	108.13	112.66	110.62	105.24
10月 r	108.46	112.72	109.82	106.01
11月 r	108.24	112.31	109.35	105.94
12月	108.40	112.66	109.34	106.07
年 增 率 (%)				
民國102年	0.81	1.67	0.80	0.33
民國103年	1.29	2.21	1.91	0.51
民國104年	-0.54	-1.00	-1.31	0.05
民國105年	1.50	2.84	2.19	0.45
民國106年	0.56	0.75	-0.10	0.70
民國107年	1.45	2.21	2.72	0.52
民國108年	0.50	0.48	1.01	0.38
民國109年	-0.40	-1.73	0.15	0.03
民國110年	2.13	3.85	1.80	1.49
12月	2.85	5.12	3.14	1.81
民國111年	3.13	5.70	2.96	2.04
1月	3.11	4.81	2.17	2.65
2月	2.52	6.19	2.53	0.98
3月	3.60	6.86	3.35	2.27
4月	3.69	7.15	3.98	2.12
5月	3.66	7.22	4.04	2.00
6月	3.85	6.92	5.36	2.05
7月	3.55	6.61	4.15	1.98
8月	2.74	5.20	1.59	1.93
9月 r	2.85	5.06	2.24	2.00
10月 r	2.85	4.56	2.23	2.24
11月 r	2.39	3.28	1.69	2.15
12月	2.79	4.70	2.33	2.04

附註：①以109年結構為權數。

說明：1.由於受查者延誤或更正報價，最近3個月資料均可能修正。

2.因蔬果查價項目為月變動權，故表列權數為1月至12月平均資料。

表 1-5 消費者物價特殊分類指數

Table 1-5 Other Special Group

Indices Base Period : 2016=100

總 指 數 (不含食物) All Items Excluding Food	總 指 數 (不含蔬菜水果) All Items Excluding Fruits & Vegetables	總 指 數 (不含蔬果及能源) All Items Excluding Fruits, Vegetables & Energy	總 指 數 (不含蔬果水產及能源) All Items Excluding Fruits, Vegetables, Fish, Seafood & Energy	總 指 數 (不含設算租金) All Items Excluding Imputed Rent	Groups
197	301	293	273	368	Item
752.37	964.89	924.54	913.33	865.89	Weight(%) ^①
FIXED INDEX					
101.34	99.25	97.17	97.37	97.79	2013
101.65	100.39	98.40	98.50	99.05	2014
100.07	99.66	99.17	99.25	98.52	2015
100.00	100.00	100.00	100.00	100.00	2016
101.02	101.26	101.04	100.96	100.56	2017
102.45	102.84	102.26	102.15	102.02	2018
102.60	103.21	102.76	102.65	102.53	2019
102.07	102.97	103.12	103.00	102.12	2020
103.92	104.76	104.49	104.36	104.30	2021
104.59	105.64	105.43	105.29	105.46	DEC.
106.06	107.69	107.21	107.03	107.56	2022
105.32	106.44	106.09	105.92	106.13	JAN.
105.14	106.50	106.10	105.93	106.10	FEB.
105.43	106.86	106.30	106.12	106.46	MAR.
106.14	107.56	107.06	106.88	107.35	APR.
105.98	107.60	107.16	106.97	107.62	MAY
106.22	107.87	107.22	107.02	108.06	JUN.
106.19	107.87	107.20	107.01	107.98	JUL.
106.17	107.93	107.26	107.07	107.84	AUG.
106.27	108.13	107.54	107.34	108.13	r SEP.
106.60	108.46	108.18	108.00	108.46	r OCT.
106.59	108.45	108.17	108.00	108.24	r NOV.
106.66	108.57	108.29	108.11	108.40	DEC.
ANNUAL CHANGE (%)					
0.60	0.82	0.66	0.64	0.81	2013
0.31	1.15	1.27	1.16	1.29	2014
-1.55	-0.73	0.78	0.76	-0.54	2015
-0.07	0.34	0.84	0.76	1.50	2016
1.02	1.26	1.04	0.96	0.56	2017
1.42	1.56	1.21	1.18	1.45	2018
0.15	0.36	0.49	0.49	0.50	2019
-0.52	-0.23	0.35	0.34	-0.40	2020
1.81	1.74	1.33	1.32	2.13	2021
2.09	2.23	1.84	1.82	2.85	DEC.
2.06	2.80	2.60	2.56	3.13	2022
2.55	2.76	2.42	2.39	3.11	JAN.
1.38	2.01	1.64	1.61	2.52	FEB.
2.43	2.89	2.47	2.42	3.60	MAR.
2.24	2.85	2.53	2.48	3.69	APR.
2.10	2.88	2.60	2.55	3.66	MAY
2.40	3.16	2.77	2.72	3.85	JUN.
2.12	2.93	2.72	2.68	3.55	JUL.
1.94	2.85	2.74	2.70	2.74	AUG.
1.92	2.83	2.81	2.75	2.85	r SEP.
1.94	2.88	2.98	2.93	2.85	r OCT.
1.78	2.66	2.86	2.82	2.39	r NOV.
1.98	2.77	2.71	2.68	2.79	DEC.

Footnote : ①Weight is based on 2020.

Note : All data are subject to revision 3 months after original publication due to late reports and corrections by respondents.

表 1-6 所得層級別消費者物價指數

指數基期：民國105年=100		(1)整體家庭				(1) General Households			
類	總	食	衣	居	交	醫	教	雜	
別	指	物	著	住	通	藥	養	項	
項	All Items	Food	Clothing	Housing	Transportation & Communication	Health	Education & Entertainment	Miscellaneous	
數	數	類	類	類	類	類	類	類	
項數	368	171	23	46	30	21	48	29	
權數(千分比) ^①	1,000.00	247.63	52.39	234.89	135.42	46.83	119.46	163.38	
定 基 指 數									
民國102年	97.76	88.82	99.09	100.51	108.69	98.21	100.01	97.07	
民國103年	98.93	92.15	100.36	101.39	107.39	98.85	99.94	98.36	
民國104年	98.63	95.03	99.80	100.24	101.13	99.14	99.91	98.63	
民國105年	100.00	100.00	100.00	100.00	100.00	100.00	100.00	100.00	
民國106年	100.62	99.63	99.76	100.86	101.81	101.71	100.29	101.90	
民國107年	101.98	100.62	100.05	101.78	104.12	102.78	100.52	106.73	
民國108年	102.55	102.54	99.31	102.42	102.61	103.65	101.27	107.35	
民國109年	102.31	103.23	100.52	102.71	98.64	104.48	100.29	108.40	
民國110年	104.32	105.75	102.31	103.65	104.63	104.72	101.50	108.82	
12月	105.41	108.11	105.09	104.13	105.62	105.26	101.99	108.99	
民國111年	107.40	111.74	104.74	105.99	108.25	105.99	102.70	110.32	
1月	106.00	108.28	102.44	104.42	107.43	105.05	102.02	111.45	
2月	105.99	108.82	101.03	104.44	107.93	105.22	103.02	109.72	
3月	106.33	109.32	100.57	104.76	109.22	105.67	102.02	110.30	
4月	107.14	110.43	108.33	105.00	108.99	105.68	102.55	110.50	
5月	107.41	112.01	107.44	105.28	108.65	105.73	102.11	110.26	
6月	107.82	112.99	105.51	106.73	108.31	105.95	102.13	110.10	
7月	107.79	112.94	104.00	107.02	108.61	106.19	102.26	109.60	
8月	107.70	112.62	102.43	107.25	108.36	106.26	102.11	110.04	
9月 r	107.96	113.40	101.71	107.41	107.78	106.37	102.75	110.49	
10月 r	108.26	113.60	109.52	106.38	107.89	106.65	103.38	110.29	
11月 r	108.10	112.99	107.97	106.52	107.89	106.40	103.71	110.37	
12月	108.27	113.44	105.93	106.63	107.92	106.74	104.31	110.66	
年 增 率 (%)									
民國102年	0.79	1.25	-0.19	0.91	0.44	1.03	0.33	0.52	
民國103年	1.20	3.75	1.28	0.88	-1.20	0.65	-0.07	1.33	
民國104年	-0.30	3.13	-0.56	-1.13	-5.83	0.29	-0.03	0.27	
民國105年	1.39	5.23	0.20	-0.24	-1.12	0.87	0.09	1.39	
民國106年	0.62	-0.37	-0.24	0.86	1.81	1.71	0.29	1.90	
民國107年	1.35	0.99	0.29	0.91	2.27	1.05	0.23	4.74	
民國108年	0.56	1.91	-0.74	0.63	-1.45	0.85	0.75	0.58	
民國109年	-0.23	0.67	1.22	0.28	-3.87	0.80	-0.97	0.98	
民國110年	1.96	2.44	1.78	0.92	6.07	0.23	1.21	0.39	
12月	2.63	4.23	1.52	1.54	5.10	0.72	2.03	0.86	
民國111年	2.95	5.66	2.38	2.26	3.46	1.21	1.18	1.38	
1月	2.83	3.72	1.32	1.71	5.23	0.39	2.06	2.75	
2月	2.33	5.28	2.70	1.39	4.95	0.64	0.58	-1.08	
3月	3.27	5.90	2.81	1.55	5.92	0.83	1.56	1.64	
4月	3.38	6.91	2.83	1.79	5.02	0.88	1.17	1.50	
5月	3.40	7.39	2.60	2.02	4.59	1.22	1.02	0.93	
6月	3.59	7.29	2.28	3.34	3.55	1.63	1.06	1.26	
7月	3.36	7.18	3.06	3.03	2.95	1.64	0.89	0.82	
8月	2.67	4.85	3.13	2.46	2.91	1.22	0.30	1.37	
9月 r	2.76	5.30	3.57	2.56	2.24	1.35	0.04	1.83	
10月 r	2.74	5.18	1.87	2.42	1.53	1.94	1.24	2.20	
11月 r	2.35	4.11	1.75	2.35	0.68	1.44	2.05	1.79	
12月	2.71	4.93	0.80	2.40	2.18	1.41	2.27	1.53	

附註：①以109年結構為權數。

說明：由於受查者延誤或更正報價，最近3個月資料均可能修正。

Table 1-6 Consumer Price Indices for Households in Different Disposable Income Groups

(2)可支配所得最低20%家庭		(2) Lowest 20% Disposable Income Group					Indices Base Period : 2016=100		
總 指 數	食 物 類	衣 著 類	居 住 類	交 通 及 通 訊	醫 藥 保 健 類	教 養 娛 樂 類	雜 項 類	Groups	
All Items	Food	Clothing	Housing	Transportation & Communication	Health	Education & Entertainment	Miscellaneous	Item	
368	171	23	46	30	21	48	29	Weight(%) ^①	
1,000.00	283.85	43.94	311.31	104.95	58.20	64.73	133.01		
FIXED INDEX									
96.81	88.64	99.17	100.71	107.77	98.30	100.08	96.35	2013	
98.30	91.90	100.37	101.58	106.90	99.02	100.00	98.02	2014	
98.37	94.90	99.82	100.34	101.17	99.28	99.92	98.46	2015	
100.00	100.00	100.00	100.00	100.00	100.00	100.00	100.00	2016	
100.58	99.32	99.71	100.99	101.89	101.97	100.21	103.14	2017	
102.13	100.22	99.76	102.07	104.37	103.25	100.67	111.14	2018	
102.86	102.17	98.94	102.73	102.64	104.04	101.25	111.79	2019	
102.80	102.73	100.80	102.96	98.54	104.96	99.70	112.94	2020	
104.87	105.69	103.07	103.82	104.75	105.33	100.80	113.65	2021	
106.01	108.10	105.45	104.21	105.60	105.95	101.74	113.93	DEC.	
108.12	111.62	105.62	105.99	108.18	106.65	102.41	115.48	2022	
106.32	107.95	103.12	104.35	107.42	105.69	101.73	115.78	JAN.	
106.54	108.41	101.69	104.40	107.92	105.82	103.57	115.37	FEB.	
106.84	108.90	101.25	104.66	109.26	106.32	101.42	116.00	MAR.	
107.71	110.16	109.35	104.92	109.02	106.29	102.25	116.31	APR.	
108.13	111.96	108.52	105.20	108.62	106.42	101.46	116.01	MAY	
108.72	113.12	106.48	106.87	108.25	106.59	101.46	114.91	JUN.	
108.73	112.99	105.19	107.17	108.54	106.83	101.82	114.44	JUL.	
108.65	112.54	103.55	107.41	108.25	106.90	101.48	115.17	AUG.	
108.93	113.50	102.66	107.55	107.68	107.06	102.23	115.27	r SEP.	
109.04	113.69	110.26	106.32	107.72	107.36	103.22	115.31	r OCT.	
108.79	112.86	108.72	106.46	107.71	107.11	103.50	115.37	r NOV.	
109.04	113.38	106.64	106.59	107.73	107.46	104.80	115.78	DEC.	
ANNUAL CHANGE (%)									
0.96	1.25	-0.35	0.98	0.45	1.04	0.04	1.34	2013	
1.54	3.68	1.21	0.86	-0.81	0.73	-0.08	1.73	2014	
0.07	3.26	-0.55	-1.22	-5.36	0.26	-0.08	0.45	2015	
1.66	5.37	0.18	-0.34	-1.16	0.73	0.08	1.56	2016	
0.58	-0.68	-0.29	0.99	1.89	1.97	0.21	3.14	2017	
1.54	0.91	0.05	1.07	2.43	1.26	0.46	7.76	2018	
0.71	1.95	-0.82	0.65	-1.66	0.77	0.58	0.58	2019	
-0.06	0.55	1.88	0.22	-3.99	0.88	-1.53	1.03	2020	
2.01	2.88	2.25	0.84	6.30	0.35	1.10	0.63	2021	
2.76	4.61	1.71	1.38	5.12	0.90	2.42	1.37	DEC.	
3.10	5.61	2.47	2.09	3.27	1.25	1.60	1.61	2022	
2.55	3.57	1.33	1.43	5.14	0.48	2.24	2.20	JAN.	
2.72	5.47	2.62	1.17	4.91	0.69	1.18	0.34	FEB.	
3.35	6.17	2.76	1.25	5.94	0.94	1.69	1.99	MAR.	
3.65	7.33	2.86	1.54	4.97	0.95	1.89	1.72	APR.	
3.63	7.82	2.61	1.78	4.39	1.30	1.26	0.76	MAY	
3.97	7.45	2.18	3.35	3.26	1.61	1.49	1.29	JUN.	
3.69	7.23	3.29	3.00	2.63	1.69	1.41	0.70	JUL.	
2.65	4.19	3.16	2.35	2.60	1.23	0.41	1.64	AUG.	
2.91	4.89	3.61	2.44	1.97	1.39	0.48	2.26	r SEP.	
2.91	4.87	2.23	2.26	1.27	1.95	1.72	2.72	r OCT.	
2.39	3.67	2.06	2.21	0.47	1.47	2.35	2.13	r NOV.	
2.86	4.88	1.13	2.28	2.02	1.43	3.01	1.62	DEC.	

Footnote : ①Weight is based on 2020.

Note : All data are subject to revision 3 months after original publication due to late reports and corrections by respondents.

表 1-6 所得層級別消費者物價指數(續)

指數基期：民國105年=100		(3)可支配所得中間60%家庭				(3) Middle 60% Disposable Income Group			
類	總	食	衣	居	交	醫	教	雜	
別	指	物	著	住	通	藥	養	項	
項	All Items	Food	Clothing	Housing	Transportation & Communication	Health	Education & Entertainment	Miscellaneous	
數	數	類	類	類	類	類	類	類	
權數(千分比) ^①	368	171	23	46	30	21	48	29	
定 基 指 數	1,000.00	261.32	51.64	238.36	126.70	45.80	112.94	163.24	
民國102年	97.69	88.83	99.16	100.65	108.94	98.21	99.96	96.89	
民國103年	98.93	92.23	100.33	101.56	107.64	98.83	99.91	98.30	
民國104年	98.62	95.11	99.74	100.31	101.15	99.12	99.90	98.62	
民國105年	100.00	100.00	100.00	100.00	100.00	100.00	100.00	100.00	
民國106年	100.66	99.71	99.69	100.86	101.90	101.79	100.30	102.22	
民國107年	102.08	100.72	100.07	101.77	104.29	102.93	100.37	107.93	
民國108年	102.63	102.62	99.34	102.40	102.65	103.81	101.02	108.44	
民國109年	102.42	103.32	100.53	102.69	98.33	104.68	100.30	109.40	
民國110年	104.39	105.87	102.30	103.60	104.18	104.92	101.41	109.93	
12月	105.49	108.24	105.07	104.03	105.06	105.49	101.99	110.12	
民國111年	107.53	111.90	104.77	105.86	107.80	106.26	102.74	111.40	
1月	106.04	108.42	102.48	104.27	106.93	105.30	102.03	112.36	
2月	106.10	108.97	101.13	104.31	107.48	105.48	102.95	110.99	
3月	106.46	109.48	100.64	104.61	108.87	105.92	102.07	111.54	
4月	107.27	110.60	108.34	104.85	108.66	105.92	102.57	111.73	
5月	107.56	112.17	107.45	105.13	108.27	105.98	102.19	111.47	
6月	107.96	113.16	105.51	106.63	107.87	106.20	102.19	111.07	
7月	107.93	113.11	104.02	106.92	108.11	106.46	102.33	110.63	
8月	107.87	112.79	102.51	107.16	107.85	106.54	102.23	111.14	
9月	108.13	113.57	101.79	107.31	107.30	106.65	102.88	111.50	
10月	108.39	113.77	109.45	106.24	107.40	106.94	103.40	111.32	
11月	108.21	113.17	107.98	106.36	107.40	106.68	103.71	111.35	
12月	108.38	113.62	105.97	106.48	107.43	107.03	104.28	111.68	
年 增 率 (%)									
民國102年	0.85	1.27	-0.10	0.94	0.49	0.95	0.30	1.00	
民國103年	1.27	3.83	1.18	0.90	-1.19	0.63	-0.05	1.46	
民國104年	-0.31	3.12	-0.59	-1.23	-6.03	0.29	-0.01	0.33	
民國105年	1.40	5.14	0.26	-0.31	-1.14	0.89	0.10	1.40	
民國106年	0.66	-0.29	-0.31	0.86	1.90	1.79	0.30	2.22	
民國107年	1.41	1.01	0.38	0.90	2.35	1.12	0.07	5.59	
民國108年	0.54	1.89	-0.73	0.62	-1.57	0.85	0.65	0.47	
民國109年	-0.20	0.68	1.20	0.28	-4.21	0.84	-0.71	0.89	
民國110年	1.92	2.47	1.76	0.89	5.95	0.23	1.11	0.48	
12月	2.63	4.26	1.57	1.47	5.11	0.75	1.92	1.00	
民國111年	3.01	5.70	2.41	2.18	3.47	1.28	1.31	1.34	
1月	2.76	3.74	1.39	1.61	5.20	0.44	1.94	2.54	
2月	2.43	5.31	2.77	1.30	4.97	0.70	0.71	-0.76	
3月	3.30	5.93	2.83	1.44	6.06	0.90	1.57	1.62	
4月	3.45	6.95	2.87	1.69	5.18	0.93	1.35	1.43	
5月	3.45	7.43	2.60	1.91	4.68	1.28	1.19	0.80	
6月	3.67	7.31	2.27	3.30	3.55	1.68	1.22	1.16	
7月	3.43	7.20	3.04	2.99	2.87	1.70	1.07	0.74	
8月	2.73	4.89	3.14	2.40	2.85	1.28	0.58	1.36	
9月	2.87	5.34	3.59	2.49	2.21	1.42	0.43	1.85	
10月	2.82	5.21	1.96	2.36	1.52	1.99	1.38	2.19	
11月	2.37	4.16	1.81	2.28	0.59	1.48	2.07	1.75	
12月	2.74	4.97	0.86	2.36	2.26	1.46	2.25	1.42	

附註：①以109年結構為權數。

說明：由於受查者延誤或更正報價，最近3個月資料均可能修正。

Table 1-6 Consumer Price Indices for Households in Different Disposable Income Groups (Cont.)

(4)可支配所得最高20%家庭								(4) Highest 20% Disposable Income Group								Indices Base Period : 2016=100							
總	食	衣	居	交	醫	教	雜	Groups															
指	物	著	住	通	藥	養	項																
數	類	類	類	類	類	類	類																
368	171	23	46	30	21	48	29	Item															
1,000.00	214.36	55.95	208.41	158.58	45.56	145.36	171.77	Weight(%) ^①															
FIXED INDEX																							
98.25	89.21	99.23	100.12	108.55	98.26	99.87	97.62	2013															
99.28	92.68	100.45	100.99	107.18	98.86	99.86	98.62	2014															
98.86	95.37	99.99	100.10	101.11	99.16	99.88	98.76	2015															
100.00	100.00	100.00	100.00	100.00	100.00	100.00	100.00	2016															
100.67	100.00	99.95	100.80	101.68	101.50	100.33	101.14	2017															
101.82	100.91	100.36	101.69	103.84	102.33	100.55	104.08	2018															
102.38	102.86	99.63	102.30	102.55	103.19	101.44	104.87	2019															
102.03	103.55	100.75	102.62	99.07	103.94	100.18	106.03	2020															
104.11	105.88	102.47	103.66	105.23	104.14	101.51	106.23	2021															
105.16	108.21	105.39	104.29	106.38	104.59	101.84	106.35	DEC.															
107.05	111.82	104.87	106.24	108.87	105.28	102.51	107.71	2022															
105.91	108.50	102.57	104.73	108.11	104.40	101.88	109.28	JAN.															
105.73	109.04	101.05	104.71	108.55	104.54	102.87	106.72	FEB.															
106.04	109.50	100.65	105.09	109.68	104.99	101.84	107.35	MAR.															
106.83	110.55	108.49	105.31	109.42	105.03	102.39	107.54	APR.															
107.01	112.09	107.60	105.60	109.17	105.05	101.91	107.34	MAY															
107.40	112.99	105.70	106.87	108.91	105.27	101.95	107.73	JUN.															
107.34	112.97	104.08	107.14	109.30	105.46	102.04	107.14	JUL.															
107.22	112.68	102.43	107.37	109.06	105.54	101.85	107.41	AUG.															
107.47	113.39	101.73	107.55	108.45	105.62	102.48	108.08	r	SEP.														
107.90	113.59	109.83	106.70	108.59	105.88	103.21	107.78	r	OCT.														
107.79	113.04	108.18	106.85	108.58	105.65	103.56	107.96	r	NOV.														
107.93	113.49	106.10	106.96	108.62	105.97	104.13	108.17	DEC.															
ANNUAL CHANGE (%)																							
0.81	1.28	-0.06	0.93	0.39	0.93	0.76	0.24	2013															
1.05	3.89	1.23	0.87	-1.26	0.61	-0.01	1.02	2014															
-0.42	2.90	-0.46	-0.88	-5.66	0.30	0.02	0.14	2015															
1.15	4.85	0.01	-0.10	-1.10	0.85	0.12	1.26	2016															
0.67	0.00	-0.05	0.80	1.68	1.50	0.33	1.14	2017															
1.14	0.91	0.41	0.88	2.12	0.82	0.22	2.91	2018															
0.55	1.93	-0.73	0.60	-1.24	0.84	0.89	0.76	2019															
-0.34	0.67	1.12	0.31	-3.39	0.73	-1.24	1.11	2020															
2.04	2.25	1.71	1.01	6.22	0.19	1.33	0.19	2021															
2.59	4.05	1.42	1.76	5.08	0.59	2.14	0.54	DEC.															
2.82	5.61	2.34	2.49	3.46	1.09	0.99	1.39	2022															
3.05	3.73	1.22	2.07	5.28	0.31	2.22	3.20	JAN.															
2.06	5.17	2.62	1.65	4.92	0.53	0.32	-1.88	FEB.															
3.21	5.73	2.82	1.93	5.71	0.67	1.54	1.61	MAR.															
3.19	6.66	2.80	2.09	4.80	0.76	0.87	1.56	APR.															
3.23	7.18	2.64	2.32	4.51	1.09	0.78	1.19	MAY															
3.38	7.19	2.35	3.43	3.59	1.55	0.80	1.42	JUN.															
3.14	7.12	3.07	3.17	3.08	1.49	0.58	0.98	JUL.															
2.55	5.01	3.15	2.67	3.01	1.10	-0.06	1.34	AUG.															
2.53	5.34	3.57	2.74	2.31	1.23	-0.50	1.75	r	SEP.														
2.59	5.20	1.68	2.64	1.61	1.84	1.02	2.08	r	OCT.														
2.30	4.16	1.65	2.55	0.83	1.35	2.00	1.80	r	NOV.														
2.63	4.88	0.67	2.56	2.11	1.32	2.25	1.71	DEC.															

Footnote : ①Weight is based on 2020.

Note : All data are subject to revision 3 months after original publication due to late reports and corrections by respondents.

表 1-7 消費者物價指數銜接表（未經季節調整）

指數基期：民國105年=100		總指數					
月 MONTH	1月	2月	3月	4月	5月	6月	
年 YEAR	JAN.	FEB.	MAR.	APR.	MAY	JUNE	
民國 48年	10.29	10.37	10.53	10.52	10.53	10.70	
民國 49年	11.57	11.83	12.25	12.83	12.77	13.14	
民國 50年	13.67	13.93	13.93	14.03	14.04	14.04	
民國 51年	14.11	14.27	14.22	14.28	14.47	14.39	
民國 52年	14.76	14.77	14.80	14.90	14.77	14.64	
民國 53年	14.73	14.75	14.70	14.61	14.66	14.54	
民國 54年	14.61	14.56	14.51	14.56	14.64	14.71	
民國 55年	14.85	14.64	14.62	14.72	14.75	15.10	
民國 56年	15.25	15.54	15.27	15.24	15.30	15.42	
民國 57年	15.88	15.76	15.81	16.48	16.57	16.87	
民國 58年	16.90	17.12	17.06	17.14	16.95	17.10	
民國 59年	17.53	17.82	17.93	18.02	17.93	17.79	
民國 60年	18.73	18.65	18.56	18.52	18.54	18.54	
民國 61年	18.61	19.01	18.97	18.99	19.08	19.28	
民國 62年	18.88	19.15	19.09	19.37	19.62	19.83	
民國 63年	26.39	30.40	30.82	30.61	30.36	30.26	
民國 64年	31.91	31.95	31.68	31.89	31.91	32.63	
民國 65年	32.84	32.96	33.22	33.30	33.13	33.00	
民國 66年	33.89	34.44	34.31	34.57	34.72	35.81	
民國 67年	36.33	36.60	36.64	37.32	37.30	37.26	
民國 68年	38.57	38.75	39.28	40.06	40.40	40.82	
民國 69年	45.01	45.91	46.16	46.39	47.27	48.53	
民國 70年	55.24	56.18	56.43	56.65	56.43	56.97	
民國 71年	58.02	57.84	57.99	58.14	58.49	58.61	
民國 72年	59.07	59.66	59.91	60.17	59.76	60.20	
民國 73年	58.39	58.98	59.14	59.25	59.97	59.92	
民國 74年	59.34	59.81	59.84	59.55	59.36	59.27	
民國 75年	59.09	59.25	59.24	59.39	59.47	59.62	
民國 76年	59.91	59.79	59.32	59.53	59.54	59.58	
民國 77年	60.24	60.00	59.66	59.74	60.41	60.78	
民國 78年	61.91	62.45	62.60	63.16	63.63	63.46	
民國 79年	64.29	64.20	64.68	65.32	66.00	65.75	
民國 80年	67.50	67.90	67.57	68.01	68.24	68.40	
民國 81年	70.04	70.66	70.75	71.90	72.14	71.94	
民國 82年	72.60	72.82	73.05	73.89	73.64	75.07	
民國 83年	74.71	75.68	75.47	76.16	76.86	76.67	
民國 84年	78.62	78.28	78.39	79.54	79.39	80.25	
民國 85年	80.42	81.22	80.75	81.78	81.68	82.16	
民國 86年	82.01	82.89	81.63	82.19	82.30	83.67	
民國 87年	83.65	83.13	83.65	83.93	83.67	84.88	
民國 88年	83.98	84.88	83.26	83.85	84.08	84.16	
民國 89年	84.41	85.66	84.19	84.89	85.42	85.30	
民國 90年	86.40	84.78	84.55	85.25	85.23	85.18	
民國 91年	84.95	85.98	84.56	85.43	85.01	85.27	
民國 92年	85.87	84.68	84.41	85.33	85.28	84.79	
民國 93年	85.88	85.22	85.16	86.14	86.06	86.26	
民國 94年	86.30	86.87	87.12	87.56	88.04	88.32	
民國 95年	88.61	87.73	87.48	88.63	89.44	89.85	
民國 96年	88.92	89.26	88.22	89.24	89.42	89.97	
民國 97年	91.54	92.71	91.71	92.70	92.74	94.44	
民國 98年	92.89	91.47	91.57	92.27	92.66	92.57	
民國 99年	93.13	93.62	92.73	93.51	93.36	93.68	
民國 100年	94.15	94.86	94.03	94.73	94.91	95.50	
民國 101年	96.37	95.09	95.21	96.09	96.57	97.19	
民國 102年	97.45	97.91	96.50	97.10	97.28	97.77	
民國 103年	98.25	97.87	98.05	98.71	98.86	99.37	
民國 104年	97.33	97.67	97.45	97.90	98.14	98.81	
民國 105年	98.12	100.02	99.41	99.73	99.35	99.70	
民國 106年	100.32	99.96	99.59	99.83	99.94	100.70	
民國 107年	101.21	102.16	101.17	101.83	101.69	102.11	
民國 108年	101.39	102.38	101.74	102.50	102.64	102.98	
民國 109年	103.28	102.17	101.71	101.51	101.40	102.21	
民國 110年	103.08	103.58	102.96	103.64	103.88	104.08	
民國 111年	106.00	105.99	106.33	107.14	107.41	107.82	

說明：1.由於受查者延誤或更正報價，最近3個月資料均可能修正。

2.表列指數民國59年(含)以前係依據原台灣省政府編布之指數銜接。

Table 1-7 Time Series of Consumer Price Indices (Not Seasonally Adjusted)

All Items Index						Indices Base Period : 2016=100	
7月	8月	9月	10月	11月	12月	年指數	月 MONTH
JULY	AUG.	SEP.	OCT.	NOV.	DEC.	YEARLY INDEX	年 YEAR
11.04	11.64	12.00	11.81	11.48	11.46	11.03	1959
13.24	13.82	14.00	13.87	13.89	13.64	13.07	1960
13.98	14.15	14.36	14.46	14.34	14.21	14.10	1961
14.17	14.31	14.66	14.93	14.73	14.62	14.43	1962
14.46	14.49	14.94	14.93	14.75	14.71	14.74	1963
14.43	14.59	14.80	15.02	15.00	14.80	14.72	1964
14.73	14.81	14.89	14.77	14.80	14.89	14.71	1965
15.12	15.04	15.36	15.46	15.25	15.14	15.00	1966
15.62	15.59	15.75	15.67	15.65	15.80	15.51	1967
17.15	17.59	17.33	17.44	17.11	16.76	16.73	1968
17.45	17.80	17.79	19.40	18.56	17.73	17.58	1969
18.08	18.61	19.09	18.80	18.57	18.39	18.21	1970
18.55	18.87	18.86	18.99	18.93	18.89	18.72	1971
19.45	20.13	20.08	19.30	19.05	19.38	19.28	1972
20.39	20.84	21.72	23.43	23.90	24.04	20.86	1973
30.66	31.00	32.00	31.94	32.40	32.21	30.75	1974
32.63	32.75	32.71	33.13	32.86	32.28	32.36	1975
33.14	33.38	33.35	33.17	33.09	33.45	33.17	1976
35.85	37.43	36.91	36.51	35.89	35.71	35.50	1977
37.16	37.84	38.42	38.74	38.61	38.44	37.56	1978
41.19	42.25	43.63	43.51	42.89	43.25	41.22	1979
48.87	49.99	51.92	52.84	52.91	52.85	49.05	1980
57.19	57.75	58.44	58.12	57.73	57.65	57.07	1981
58.58	60.35	59.79	59.31	58.83	59.05	58.75	1982
59.53	59.50	59.68	59.66	59.16	58.35	59.55	1983
59.76	59.98	60.18	59.94	59.60	59.31	59.54	1984
59.33	59.07	60.05	59.99	59.15	58.54	59.44	1985
59.47	59.80	61.32	61.19	60.34	60.07	59.85	1986
60.27	60.76	60.98	60.43	60.60	61.23	60.16	1987
60.78	61.64	61.84	62.28	61.96	61.91	60.94	1988
63.16	63.69	65.36	65.98	64.28	63.85	63.63	1989
66.19	67.29	69.62	68.12	66.81	66.76	66.25	1990
68.87	69.03	69.13	69.81	70.02	69.35	68.65	1991
71.42	71.10	73.39	73.36	72.19	71.72	71.72	1992
73.77	73.46	73.93	74.26	74.42	75.04	73.83	1993
76.83	78.64	78.88	78.02	77.31	77.03	76.86	1994
79.78	79.98	80.46	80.26	80.58	80.55	79.67	1995
80.94	84.02	83.55	83.22	83.16	82.58	82.12	1996
83.62	83.53	84.08	82.95	82.73	82.80	82.87	1997
84.32	83.91	84.42	85.09	85.96	84.55	84.26	1998
83.63	84.87	84.91	85.44	85.19	84.68	84.41	1999
84.84	85.10	86.29	86.31	87.11	86.07	85.47	2000
84.92	85.48	85.85	87.15	86.12	84.62	85.46	2001
85.28	85.25	85.19	85.67	85.64	85.27	85.29	2002
84.44	84.75	85.01	85.62	85.24	85.22	85.05	2003
87.25	86.91	87.38	87.66	86.54	86.60	86.42	2004
89.35	90.01	90.14	90.07	88.71	88.51	88.42	2005
90.05	89.51	89.02	89.00	88.92	89.11	88.95	2006
89.76	90.95	91.79	93.74	93.19	92.08	90.55	2007
94.97	95.21	94.64	95.98	94.99	93.24	93.74	2008
92.75	94.43	93.80	94.16	93.46	93.01	92.92	2009
93.97	93.98	94.08	94.70	94.88	94.16	93.82	2010
95.22	95.25	95.37	95.88	95.86	96.07	95.15	2011
97.56	98.51	98.19	98.12	97.38	97.62	96.99	2012
97.62	97.74	99.02	98.75	98.04	97.95	97.76	2013
99.34	99.77	99.72	99.79	98.88	98.54	98.93	2014
98.71	99.33	100.01	100.10	99.41	98.67	98.63	2015
99.93	99.89	100.35	101.80	101.37	100.34	100.00	2016
100.70	100.85	100.84	101.46	101.71	101.56	100.62	2017
102.47	102.40	102.57	102.64	102.01	101.50	101.98	2018
102.86	102.84	103.00	103.02	102.60	102.66	102.55	2019
102.34	102.50	102.40	102.75	102.69	102.71	102.31	2020
104.29	104.90	105.06	105.37	105.62	105.41	104.32	2021
107.79	107.70	107.96	108.26	108.10	108.27	107.40	2022

Note : 1.All data are subject to revision 3 months after original publication due to late reports and corrections by respondents.
2.Indices of 1970 and before were sourcing from Taiwan Province.

表 1-8 消費者物價指數銜接表（經季節調整）

指數基期：民國105年=100		總指數					
月 MONTH	1月	2月	3月	4月	5月	6月	
年 YEAR	JAN.	FEB.	MAR.	APR.	MAY	JUNE	
民國 48年	10.63	10.55	10.65	10.59	10.61	10.76	
民國 49年	11.89	12.00	12.38	12.90	12.86	13.21	
民國 50年	13.96	14.09	14.06	14.13	14.13	14.14	
民國 51年	14.34	14.42	14.37	14.39	14.55	14.51	
民國 52年	14.94	14.89	14.96	15.03	14.86	14.76	
民國 53年	14.87	14.88	14.88	14.76	14.79	14.66	
民國 54年	14.72	14.71	14.71	14.75	14.81	14.82	
民國 55年	14.99	14.82	14.86	14.92	14.95	15.21	
民國 56年	15.44	15.73	15.52	15.44	15.53	15.54	
民國 57年	16.11	15.95	16.05	16.67	16.83	17.02	
民國 58年	17.18	17.31	17.30	17.33	17.20	17.29	
民國 59年	17.84	18.00	18.16	18.23	18.20	18.03	
民國 60年	19.06	18.82	18.79	18.73	18.83	18.85	
民國 61年	18.91	19.15	19.22	19.22	19.39	19.60	
民國 62年	19.15	19.30	19.34	19.61	19.97	20.17	
民國 63年	26.69	30.59	31.15	30.92	30.79	30.66	
民國 64年	32.22	32.15	32.03	32.16	32.33	33.01	
民國 65年	33.16	33.17	33.60	33.55	33.54	33.36	
民國 66年	34.27	34.67	34.73	34.79	35.12	36.13	
民國 67年	36.79	36.82	37.09	37.56	37.70	37.54	
民國 68年	39.12	39.01	39.74	40.31	40.81	41.08	
民國 69年	45.68	46.22	46.64	46.67	47.72	48.82	
民國 70年	56.01	56.57	56.91	56.98	56.90	57.24	
民國 71年	58.86	58.25	58.40	58.48	58.95	58.87	
民國 72年	59.89	60.07	60.30	60.53	60.19	60.46	
民國 73年	59.18	59.40	59.56	59.62	60.42	60.19	
民國 74年	60.07	60.27	60.35	59.98	59.82	59.57	
民國 75年	59.77	59.73	59.85	59.87	59.94	59.95	
民國 76年	60.54	60.35	60.03	60.04	59.98	59.94	
民國 77年	60.88	60.63	60.44	60.25	60.80	61.17	
民國 78年	62.57	63.17	63.43	63.67	63.97	63.86	
民國 79年	65.01	64.95	65.49	65.83	66.30	66.15	
民國 80年	68.87	68.80	68.57	68.59	68.90	68.94	
民國 81年	71.21	71.42	71.46	72.41	72.73	72.69	
民國 82年	73.69	73.94	74.10	74.24	74.05	75.06	
民國 83年	75.98	76.28	76.61	76.59	77.35	77.20	
民國 84年	79.08	79.42	79.62	80.06	80.12	80.57	
民國 85年	81.72	81.77	82.00	82.36	82.48	82.78	
民國 86年	83.11	83.58	83.03	82.89	83.19	83.93	
民國 87年	83.91	84.01	84.53	84.62	84.41	85.26	
民國 88年	85.17	85.14	84.74	84.62	84.77	84.88	
民國 89年	85.39	86.33	85.83	85.78	86.08	86.00	
民國 90年	86.29	86.03	86.02	85.73	85.67	85.53	
民國 91年	86.06	86.12	85.80	85.85	85.56	85.53	
民國 92年	86.13	85.72	86.04	86.02	85.47	85.32	
民國 93年	86.11	86.81	86.84	86.95	86.62	86.73	
民國 94年	87.11	87.74	88.04	88.35	88.33	88.70	
民國 95年	89.11	89.22	89.18	89.10	89.97	89.94	
民國 96年	90.30	90.37	90.15	90.29	90.15	90.38	
民國 97年	92.42	92.76	93.02	93.45	93.38	94.70	
民國 98年	92.99	92.96	92.98	93.24	93.27	93.22	
民國 99年	94.09	94.22	94.29	94.35	94.06	94.33	
民國 100年	94.81	95.58	95.42	95.61	95.64	95.77	
民國 101年	96.29	96.48	96.57	97.00	97.04	97.03	
民國 102年	98.48	98.53	98.01	98.07	98.19	98.23	
民國 103年	98.85	99.08	99.60	99.72	99.81	99.79	
民國 104年	98.46	98.35	99.01	98.84	98.96	99.05	
民國 105年	99.14	99.41	99.68	99.93	100.06	99.99	
民國 106年	100.39	100.78	100.65	100.76	100.83	100.92	
民國 107年	102.14	102.31	102.37	102.63	102.48	102.65	
民國 108年	102.37	102.87	102.97	103.22	103.29	103.30	
民國 109年	103.54	103.31	103.00	102.33	102.22	102.67	
民國 110年	103.96	103.90	104.25	104.47	104.72	104.53	
民國 111年	106.47	106.66	107.51	107.93	108.15	108.28	

說明：由於受查者延誤或更正報價，最近3個月資料均可能修正。

Table 1-8 Time Series of Consumer Price Indices (Seasonally Adjusted)

All Items Index						Indices Base Period : 2016=100	
7月	8月	9月	10月	11月	12月	月 MONTH	年 YEAR
JULY	AUG.	SEP.	OCT.	NOV.	DEC.		
11.16	11.67	11.78	11.60	11.44	11.69		1959
13.41	13.87	13.81	13.68	13.87	13.88		1960
14.19	14.23	14.20	14.27	14.33	14.41		1961
14.41	14.41	14.54	14.74	14.73	14.77		1962
14.70	14.60	14.85	14.74	14.76	14.83		1963
14.64	14.68	14.69	14.85	15.02	14.91		1964
14.85	14.88	14.78	14.59	14.84	15.03		1965
15.16	15.03	15.23	15.30	15.32	15.34		1966
15.62	15.51	15.57	15.51	15.74	16.09		1967
17.14	17.44	17.11	17.28	17.20	17.10		1968
17.47	17.61	17.51	19.26	18.67	18.08		1969
18.16	18.43	18.75	18.67	18.65	18.70		1970
18.68	18.72	18.46	18.87	18.99	19.13		1971
19.61	20.06	19.63	19.18	19.07	19.56		1972
20.56	20.82	21.27	23.35	23.95	24.22		1973
30.86	31.03	31.61	31.88	32.54	32.46		1974
32.84	32.77	32.33	33.05	33.06	32.62		1975
33.36	33.35	32.97	33.02	33.36	33.89		1976
36.13	37.36	36.54	36.31	36.22	36.24		1977
37.46	37.72	38.02	38.49	39.00	39.04		1978
41.55	42.16	43.22	43.25	43.32	43.88		1979
49.27	49.95	51.54	52.64	53.38	53.55		1980
57.61	57.76	58.11	57.98	58.23	58.38		1981
58.97	60.42	59.48	59.21	59.33	59.81		1982
59.91	59.60	59.40	59.59	59.63	59.10		1983
60.15	60.10	59.94	59.84	60.04	60.06		1984
59.72	59.16	59.84	59.83	59.54	59.24		1985
59.88	59.85	61.10	60.97	60.69	60.76		1986
60.72	60.75	60.72	60.14	60.94	61.93		1987
61.24	61.58	61.52	61.97	62.30	62.64		1988
63.64	63.59	65.02	65.68	64.63	64.65		1989
66.68	67.21	69.28	67.84	67.19	67.63		1990
69.49	69.77	69.74	70.27	70.81	70.82		1991
72.41	71.98	73.01	73.63	73.24	73.04		1992
74.78	74.53	74.72	75.05	75.29	75.68		1993
77.69	78.42	78.57	78.27	78.12	78.05		1994
80.88	81.05	81.09	80.94	81.33	81.47		1995
82.04	83.64	83.85	83.69	83.78	83.41		1996
84.39	84.09	84.16	83.37	83.16	83.54		1997
85.32	84.65	85.05	84.89	85.58	85.04		1998
84.66	85.31	85.37	85.55	85.43	85.40		1999
85.83	85.83	86.46	86.44	86.56	86.61		2000
85.80	85.83	86.10	86.50	86.22	85.37		2001
85.75	85.83	85.63	85.63	85.75	85.54		2002
85.20	85.20	85.12	85.43	85.63	85.85		2003
87.02	87.49	87.72	87.73	86.84	87.14		2004
89.61	89.55	89.53	88.73	88.77	88.93		2005
89.95	89.58	89.46	88.83	89.29	89.81		2006
90.79	91.55	91.82	92.24	92.35	92.59		2007
94.98	94.66	94.29	94.36	94.03	93.17		2008
93.20	93.81	93.93	93.90	93.56	93.53		2009
94.52	94.45	94.50	94.68	94.93	94.75		2010
95.79	95.71	95.80	95.97	96.19	96.37		2011
97.26	97.72	97.89	98.08	97.79	98.09		2012
98.16	98.10	98.41	98.08	98.30	98.56		2013
99.83	100.01	99.97	99.84	99.31	99.22		2014
99.03	99.06	99.21	99.47	99.25	99.16		2015
100.03	99.92	100.08	100.52	100.63	100.61		2016
100.91	100.93	101.11	101.45	102.10	102.29		2017
102.87	102.89	103.03	102.98	102.54	102.23		2018
103.30	103.22	103.53	103.34	103.12	103.39		2019
102.86	103.00	103.03	103.09	103.23	103.46		2020
104.67	105.00	105.42	105.45	105.97	105.95		2021
108.53	108.39	108.44	r 108.59	108.66	109.02		2022

Note : All data are subject to revision 3 months after original publication due to late reports and corrections by respondents.

表 1-9 民國 111年 12月 以各年月為基期之消費者物價指數－稅務專用
(本表係以各年(月)為 100 時，111年12月所當之指數)

基期：各年月 = 100

月 MONTH	1月	2月	3月	4月	5月	6月
年 YEAR	JAN.	FEB.	MAR.	APR.	MAY	JUNE
民國 48年	1052.2	1044.1	1028.2	1029.2	1028.2	1011.9
民國 49年	935.8	915.2	883.8	843.9	847.8	824.0
民國 50年	792.0	777.2	777.2	771.7	771.2	771.2
民國 51年	767.3	758.7	761.4	758.2	748.2	752.4
民國 52年	733.5	733.0	731.6	726.6	733.0	739.5
民國 53年	735.0	734.0	736.5	741.1	738.5	744.6
民國 54年	741.1	743.6	746.2	743.6	739.5	736.0
民國 55年	729.1	739.5	740.6	735.5	734.0	717.0
民國 56年	710.0	696.7	709.0	710.4	707.6	702.1
民國 57年	681.8	687.0	684.8	657.0	653.4	641.8
民國 58年	640.7	632.4	634.6	631.7	638.8	633.2
民國 59年	617.6	607.6	603.8	600.8	603.8	608.6
民國 60年	578.1	580.5	583.4	584.6	584.0	584.0
民國 61年	581.8	569.5	570.7	570.1	567.5	561.6
民國 62年	573.5	565.4	567.2	559.0	551.8	546.0
民國 63年	410.3	356.2	351.3	353.7	356.6	357.8
民國 64年	339.3	338.9	341.8	339.5	339.3	331.8
民國 65年	329.7	328.5	325.9	325.1	326.8	328.1
民國 66年	319.5	314.4	315.6	313.2	311.8	302.3
民國 67年	298.0	295.8	295.5	290.1	290.3	290.6
民國 68年	280.7	279.4	275.6	270.3	268.0	265.2
民國 69年	240.5	235.8	234.6	233.4	229.0	223.1
民國 70年	196.0	192.7	191.9	191.1	191.9	190.0
民國 71年	186.6	187.2	186.7	186.2	185.1	184.7
民國 72年	183.3	181.5	180.7	179.9	181.2	179.9
民國 73年	185.4	183.6	183.1	182.7	180.5	180.7
民國 74年	182.5	181.0	180.9	181.8	182.4	182.7
民國 75年	183.2	182.7	182.8	182.3	182.1	181.6
民國 76年	180.7	181.1	182.5	181.9	181.8	181.7
民國 77年	179.7	180.5	181.5	181.2	179.2	178.1
民國 78年	174.9	173.4	173.0	171.4	170.2	170.6
民國 79年	168.4	168.6	167.4	165.8	164.0	164.7
民國 80年	160.4	159.5	160.2	159.2	158.7	158.3
民國 81年	154.6	153.2	153.0	150.6	150.1	150.5
民國 82年	149.1	148.7	148.2	146.5	147.0	144.2
民國 83年	144.9	143.1	143.5	142.2	140.9	141.2
民國 84年	137.7	138.3	138.1	136.1	136.4	134.9
民國 85年	134.6	133.3	134.1	132.4	132.6	131.8
民國 86年	132.0	130.6	132.6	131.7	131.6	129.4
民國 87年	129.4	130.2	129.4	129.0	129.4	127.6
民國 88年	128.9	127.6	130.0	129.1	128.8	128.6
民國 89年	128.3	126.4	128.6	127.5	126.8	126.9
民國 90年	125.3	127.7	128.1	127.0	127.0	127.1
民國 91年	127.5	125.9	128.0	126.7	127.4	127.0
民國 92年	126.1	127.9	128.3	126.9	127.0	127.7
民國 93年	126.1	127.0	127.1	125.7	125.8	125.5
民國 94年	125.5	124.6	124.3	123.7	123.0	122.6
民國 95年	122.2	123.4	123.8	122.2	121.1	120.5
民國 96年	121.8	121.3	122.7	121.3	121.1	120.3
民國 97年	118.3	116.8	118.1	116.8	116.7	114.6
民國 98年	116.6	118.4	118.2	117.3	116.8	117.0
民國 99年	116.3	115.6	116.8	115.8	116.0	115.6
民國 100年	115.0	114.1	115.1	114.3	114.1	113.4
民國 101年	112.3	113.9	113.7	112.7	112.1	111.4
民國 102年	111.1	110.6	112.2	111.5	111.3	110.7
民國 103年	110.2	110.6	110.4	109.7	109.5	109.0
民國 104年	111.2	110.9	111.1	110.6	110.3	109.6
民國 105年	110.3	108.2	108.9	108.6	109.0	108.6
民國 106年	107.9	108.3	108.7	108.5	108.3	107.5
民國 107年	107.0	106.0	107.0	106.3	106.5	106.0
民國 108年	106.8	105.8	106.4	105.6	105.5	105.1
民國 109年	104.8	106.0	106.4	106.7	106.8	105.9
民國 110年	105.0	104.5	105.2	104.5	104.2	104.0
民國 111年	102.1	102.2	101.8	101.1	100.8	100.4

說明：1.本表可由表1-7之最新月份指數/各年(月)指數x100計算而得，取至小數一位。

2.由於受查者延誤或更正報價，本表所載資料於公布後3個月內均可能修正。

Table 1-9 Dec. 2022 Consumer Price Indices Using Each Year or Each Month as Base
(The present figures are calculated on their corresponding base periods)

Base : Each Year or Month=100

7月	8月	9月	10月	11月	12月	年指數 YEARLY INDEX	月 MONTH 年 YEAR
JULY	AUG.	SEP.	OCT.	NOV.	DEC.		
980.7	930.2	902.3	916.8	943.1	944.8	981.6	1959
817.7	783.4	773.4	780.6	779.5	793.8	828.4	1960
774.5	765.2	754.0	748.8	755.0	761.9	767.9	1961
764.1	756.6	738.5	725.2	735.0	740.6	750.3	1962
748.8	747.2	724.7	725.2	734.0	736.0	734.5	1963
750.3	742.1	731.6	720.8	721.8	731.6	735.5	1964
735.0	731.1	727.1	733.0	731.6	727.1	736.0	1965
716.1	719.9	704.9	700.3	710.0	715.1	721.8	1966
693.1	694.5	687.4	690.9	691.8	685.3	698.1	1967
631.3	615.5	624.8	620.8	632.8	646.0	647.2	1968
620.5	608.3	608.6	558.1	583.4	610.7	615.9	1969
598.8	581.8	567.2	575.9	583.0	588.7	594.6	1970
583.7	573.8	574.1	570.1	571.9	573.2	578.4	1971
556.7	537.9	539.2	561.0	568.3	558.7	561.6	1972
531.0	519.5	498.5	462.1	453.0	450.4	519.0	1973
353.1	349.3	338.3	339.0	334.2	336.1	352.1	1974
331.8	330.6	331.0	326.8	329.5	335.4	334.6	1975
326.7	324.4	324.6	326.4	327.2	323.7	326.4	1976
302.0	289.3	293.3	296.5	301.7	303.2	305.0	1977
291.4	286.1	281.8	279.5	280.4	281.7	288.3	1978
262.9	256.3	248.2	248.8	252.4	250.3	262.7	1979
221.5	216.6	208.5	204.9	204.6	204.9	220.7	1980
189.3	187.5	185.3	186.3	187.5	187.8	189.7	1981
184.8	179.4	181.1	182.5	184.0	183.4	184.3	1982
181.9	182.0	181.4	181.5	183.0	185.6	181.8	1983
181.2	180.5	179.9	180.6	181.7	182.5	181.8	1984
182.5	183.3	180.3	180.5	183.0	185.0	182.2	1985
182.1	181.1	176.6	176.9	179.4	180.2	180.9	1986
179.6	178.2	177.6	179.2	178.7	176.8	180.0	1987
178.1	175.6	175.1	173.8	174.7	174.9	177.7	1988
171.4	170.0	165.7	164.1	168.4	169.6	170.2	1989
163.6	160.9	155.5	158.9	162.1	162.2	163.4	1990
157.2	156.8	156.6	155.1	154.6	156.1	157.7	1991
151.6	152.3	147.5	147.6	150.0	151.0	151.0	1992
146.8	147.4	146.4	145.8	145.5	144.3	146.6	1993
140.9	137.7	137.3	138.8	140.0	140.6	140.9	1994
135.7	135.4	134.6	134.9	134.4	134.4	135.9	1995
133.8	128.9	129.6	130.1	130.2	131.1	131.8	1996
129.5	129.6	128.8	130.5	130.9	130.8	130.7	1997
128.4	129.0	128.3	127.2	126.0	128.1	128.5	1998
129.5	127.6	127.5	126.7	127.1	127.9	128.3	1999
127.6	127.2	125.5	125.4	124.3	125.8	126.7	2000
127.5	126.7	126.1	124.2	125.7	127.9	126.7	2001
127.0	127.0	127.1	126.4	126.4	127.0	126.9	2002
128.2	127.8	127.4	126.5	127.0	127.0	127.3	2003
124.1	124.6	123.9	123.5	125.1	125.0	125.3	2004
121.2	120.3	120.1	120.2	122.0	122.3	122.4	2005
120.2	121.0	121.6	121.7	121.8	121.5	121.7	2006
120.6	119.0	118.0	115.5	116.2	117.6	119.6	2007
114.0	113.7	114.4	112.8	114.0	116.1	115.5	2008
116.7	114.7	115.4	115.0	115.8	116.4	116.5	2009
115.2	115.2	115.1	114.3	114.1	115.0	115.4	2010
113.7	113.7	113.5	112.9	112.9	112.7	113.8	2011
111.0	109.9	110.3	110.3	111.2	110.9	111.6	2012
110.9	110.8	109.3	109.6	110.4	110.5	110.8	2013
109.0	108.5	108.6	108.5	109.5	109.9	109.4	2014
109.7	109.0	108.3	108.2	108.9	109.7	109.8	2015
108.3	108.4	107.9	106.4	106.8	107.9	108.3	2016
107.5	107.4	107.4	106.7	106.4	106.6	107.6	2017
105.7	105.7	105.6	105.5	106.1	106.7	106.2	2018
105.3	105.3	105.1	105.1	105.5	105.5	105.6	2019
105.8	105.6	105.7	105.4	105.4	105.4	105.8	2020
103.8	103.2	103.1	102.8	102.5	102.7	103.8	2021
100.4	100.5	100.3	100.0	100.2	100.0	100.8	2022

Note : 1. The present figures are calculated on their corresponding base periods and rounded to the first digit after the decimal point.

2. All data are subject to revision 3 months after original publication due to late reports and corrections by respondents.

表 2-1 躉售物價指數變動分析表

指數基期：民國105年=100

類	別	行業碼 Industry Code	項 數 Item	109年12月 相對重要性 Relative Importance, December 2020 (%)	本年12月份 指數 This Month Index
Groups					
總指數	All Items		1,195	1,000.00	114.37
依內外銷別	By Waygoing				
內銷品	Domestic Sales		900	600.65	119.76
國產內銷品	Domestic Sales Excluding Imports		596	266.43	119.70
進口品	Imports		304	334.22	119.27
出口品	Exports		295	399.35	106.26
基本分類	The Basic Group				
一.農林漁牧業產品	Agriculture, Forestry, Fishing and Animal Husbandry Products	-	138	30.54	115.39
1.農產品	Farm Products	011	96	18.06	111.36
(1)稻穀雜糧	Cereals	0111; 0112	9	6.38	135.30
①稻穀	Rice	0111	3	1.74	99.31
②雜糧	Cereals (except Rice)	0112	6	4.64	149.41
(2)蔬菜	Vegetables	0114; 0116	53	3.59	109.68
(3)水果	Fruits	0115	25	5.28	87.44
(4)花卉	Flowers	0117	5	1.05	102.19
(5)特用作物及其他	Special Crops & Other	0113; 0119	4	1.76	104.45
2.禽畜產品	Poultry & Livestock Products	012	6	7.79	117.61
(1)家畜及其產品	Livestock & Related Products	0121; 0122; 0129	3	4.33	117.46
(2)家禽及其產品	Poultry & Related Products	0123; 0124	3	3.46	117.18
3.林產品	Forest Products	02	2	0.14	113.77
4.水產品	Fishery Products	03	34	4.55	120.51
(1)魚類	Fish	-	27	3.74	125.74
①捕撈魚類	Fishing Fish	-	18	3.06	127.69
②養殖魚類	Aquaculture Fish	-	9	0.68	122.84
(2)其他水產品	Other Fishery Products	-	7	0.81	98.10
二.土石及礦產品	Quarrying and Mining Products	-	12	39.91	228.63
1.石油及天然氣	Crude Petroleum and Natural Gas	05	3	26.92	194.09
2.土石採取及其他礦 產品	Quarrying Products & Other Mining Products	06	9	13.00	311.78
三.製造業產品	Manufacturing Products Food	-	1,036	899.55	109.51
1.食品及飼品	Products and Prepared Animal Feeds	08	68	29.85	119.22
(1)肉類、水產品及蔬果 加工及保藏	Processing and Preserving Products of Meat, Fish, Crustaceans, Molluscs, Fruit and Vegetable	081~083	17	6.52	126.06

附註：①因改基變更權數結構，致與上年同月及上年同期比較之各類指數對總指數之影響方向及幅度不必然與漲跌方向一致。
說明：1.108年基期WPI基本分類原則採行業標準分類(第10次修訂)架構之產品。

2.進口原油，交貨條件為船上交貨，賣方將原油運至出口港並裝船，所有權即移轉至買方，故其計價時點及基礎為原油裝船時的合約價格，加上運費及保險費。

Table 2-1 The Changes of Wholesale Price Indices

Indices Base Period : 2016=100

本年11月份 指數 Previous Month Index r	本月指數與各期比較 Compared with Each Period				本年指數與上年比較Compared with Previous Year			
	與上月比較 with Previous Month (%)	對總指數影響 Effects on All Items Index (百分點)	與上年同月比較 Compared with the Same Month of Previous Year (%)	對總指數影響 Effects on All Items Index (百分點)①	本年平均 This Period (Average)	上年平均 Previous Period (Average)	漲跌率 Percent Change (%)	對總指數影響 Effects on All Items Index (百分點)①
117.31	-2.51	-2.51	7.14	7.14	116.01	103.18	12.43	12.43
122.36	-2.12	-1.28	7.38	4.46	121.54	107.88	12.66	7.66
119.94	-0.20	-0.05	4.71	1.26	120.10	110.83	8.36	2.25
123.65	-3.54	-1.23	9.49	3.20	122.08	105.17	16.08	5.41
109.64	-3.08	-1.22	6.76	2.67	107.69	96.08	12.08	4.77
113.32	1.83	0.06	8.66	0.27	113.70	101.82	11.67	0.36
108.07	3.04	0.05	6.81	0.13	110.78	99.54	11.29	0.21
139.27	-2.85	-0.02	12.85	0.09	138.30	114.57	20.71	0.14
98.67	0.65	0.00	5.78	0.01	95.54	94.43	1.18	0.00
155.23	-3.75	-0.02	14.90	0.08	155.14	122.36	26.79	0.14
83.46	31.42	0.09	45.70	0.13	87.73	87.61	0.14	0.00
89.59	-2.40	-0.01	-14.33	-0.08	91.36	88.16	3.63	0.02
107.59	-5.02	0.00	0.70	0.00	109.89	105.10	4.56	0.00
103.51	0.91	0.00	-3.58	-0.01	117.31	96.46	21.62	0.04
119.07	-1.23	-0.01	11.33	0.09	115.06	104.49	10.12	0.08
120.11	-2.21	-0.01	11.20	0.05	114.88	108.79	5.60	0.02
117.23	-0.04	0.00	11.48	0.04	114.68	98.88	15.98	0.05
118.68	-4.14	0.00	1.94	0.00	115.94	106.87	8.49	0.00
117.56	2.51	0.01	11.94	0.06	115.70	99.75	15.99	0.07
122.33	2.79	0.01	13.56	0.05	121.03	102.15	18.48	0.07
126.46	0.97	0.00	9.95	0.03	125.10	105.74	18.31	0.06
110.28	11.39	0.01	32.14	0.02	109.18	91.49	19.34	0.01
97.23	0.89	0.00	3.36	0.00	92.82	89.98	3.16	0.00
251.68	-9.16	-0.66	33.55	1.81	245.50	157.09	56.28	2.88
222.57	-12.80	-0.58	21.08	0.76	225.32	146.77	53.52	1.82
321.26	-2.95	-0.08	58.60	1.05	293.18	181.23	61.77	1.06
111.98	-2.21	-1.91	4.78	4.24	111.12	101.30	9.69	8.63
120.46	-1.03	-0.03	9.16	0.27	117.15	105.54	11.00	0.32
127.13	-0.84	-0.01	11.00	0.07	123.32	107.06	15.19	0.10

Footnote:①Since the Indices have adopted 2019 weights, the direction and extent of their effects on General Index may not correspond with those comparing with the previous period.

Note:1.WPI based on the "Standard Industrial Classification System of The Republic of China(Rev. 10,2016)"

2.The trade term of import petroleum is f.o.b. (free on board), the ownership transferred to buyer as seller deliver petroleum on board the ship. That the timing and base of price valuation will be f.o.b. cargo plus insurance and freight fee.

表 2-1 躉售物價指數變動分析表 (續 1)

指數基期：民國105年=100

類	別	行業碼 Industry Code	項 數 Item	109年12月 相對重要性 Relative Importance, December 2020 (%)	本年12月份 指數 This Month Index
(2)動植物油脂	Edible Vegetable and Animal Oils & Fats	084	3	1.29	148.38
(3)乳製品	Dairy Products	085	7	2.65	115.85
(4)碾穀、磨粉及澱粉製 品	Grain Husking, Grain Mill Products, Starches and Starch Products	086	6	3.05	119.09
(5)飼品	Prepared Animal Feeds	087	4	4.40	135.76
(6)烘焙炊蒸食品	Bakery and Steam Products	0891	5	2.09	109.39
(7)調味品	Seasoning Products	0896	6	0.87	111.55
(8)膳食及菜餚食品	Prepared Meals and Dishes	0897	3	1.36	115.40
(9)其他食品	Other Food Products	0892~0895; 0899	17	7.62	105.19
2.飲料	Beverages	09	14	6.24	106.39
(1)酒類	Alcoholic Beverages	091	6	4.10	106.90
(2)非酒精飲料	Non-Alcoholic Beverages	092	8	2.14	105.51
3.菸類	Tobaccos	10	3	3.73	126.00
4.紡織品	Textile Products	11	39	15.14	107.22
(1)紡織纖維及紗線	Fibers & Yarn	111	7	2.69	110.21
(2)布	Fabrics	112; 113	21	8.98	105.79
(3)其他紡織品	Others Textile Products	114; 115	11	3.46	107.50
5.成衣及服飾品	Wearing Apparel and Clothing Accessories	12	8	4.15	100.48
(1)成衣	Wearing Apparel	121	6	3.70	99.43
(2)服飾品	Clothing Accessories	123	2	0.45	108.86
6.皮革及其製品	Leather, Fur and Related Products	13	7	3.43	108.61
7.木竹製品	Wood and Bamboo Products	14	8	1.85	114.40
8.紙漿、紙、紙製品及印 刷品	Pulp, Paper, Paper Products & Printed Matter	15; 1601	33	13.84	117.55
(1)紙漿、紙及其製品	Pulp, Paper and Paper Products	15	32	11.83	118.53
①紙漿	Pulp	1511	4	0.87	133.86
②紙及紙板	Paper & Paperboard	1512; 1513	14	5.28	114.27
③紙容器及其他紙 製品	Paper Container and Other Paper Products	152; 159	14	5.69	118.80
(2)印刷品	Printed Matter	1601	1	2.01	110.86
9.石油及煤製品	Petroleum & Coal Products	17	22	37.00	167.02

附註：①因改基變更權數結構，致與上年同月及上年同期比較之各類指數對總指數之影響方向及幅度不必然與漲跌方向一致。
說明：1.108年基期WPI基本分類原則採行業標準分類(第10次修訂)架構之產品。

2.進口原油，交貨條件為船上交貨，賣方將原油運至出口港並裝船，所有權即移轉至買方，故其計價時點及基礎為原油裝船時的合約價格，加上運費及保險費。

Table 2-1 The Changes of Wholesale Price Indices (Cont. 1)

Indices Base Period : 2016=100

本年11月份 指數 Previous Month Index r	本月指數與各期比較 Compared with Each Period				本年指數與上年比較Compared with Previous Year			
	與上月比較 Compared with Previous Month (%)	對總指數影響 Effects on All Items Index (百分點)	與上年同月比較 Compared with the Same Month of Previous Year (%)	對總指數影響 Effects on All Items Index (百分點)①	本年平均 This Period (Average)	上年平均 Previous Period (Average)	漲跌率 Percent Change (%)	對總指數影響 Effects on All Items Index (百分點)①
163.07	-9.01	-0.02	4.08	0.01	166.35	126.96	31.03	0.05
116.87	-0.87	0.00	8.26	0.02	113.78	104.86	8.51	0.02
118.98	0.09	0.00	13.06	0.04	114.49	103.97	10.12	0.03
136.44	-0.50	0.00	12.61	0.06	130.68	115.95	12.70	0.06
109.09	0.28	0.00	6.81	0.01	106.04	100.80	5.20	0.01
111.51	0.04	0.00	9.39	0.01	107.91	100.78	7.07	0.01
115.42	-0.02	0.00	2.34	0.00	115.43	107.65	7.23	0.01
106.04	-0.80	-0.01	6.92	0.05	103.21	97.51	5.85	0.04
106.85	-0.43	0.00	3.48	0.02	105.06	102.86	2.14	0.01
107.48	-0.54	0.00	3.05	0.01	105.96	104.13	1.76	0.01
105.74	-0.22	0.00	4.31	0.01	103.44	100.57	2.85	0.01
126.21	-0.17	0.00	0.38	0.00	125.64	124.90	0.59	0.00
109.31	-1.91	-0.03	8.59	0.12	106.17	96.55	9.96	0.14
112.46	-2.00	-0.01	0.94	0.00	115.57	103.54	11.62	0.03
108.14	-2.17	-0.02	10.53	0.09	103.66	94.11	10.15	0.08
108.73	-1.13	0.00	10.35	0.03	104.24	96.43	8.10	0.03
101.70	-1.20	0.00	5.85	0.02	98.96	94.58	4.63	0.02
100.62	-1.18	0.00	5.19	0.02	97.97	94.15	4.06	0.01
110.34	-1.34	0.00	11.17	0.00	106.77	97.73	9.25	0.00
110.06	-1.32	0.00	9.33	0.03	105.24	98.08	7.30	0.02
117.50	-2.64	-0.01	7.27	0.01	115.08	101.75	13.10	0.03
119.36	-1.52	-0.02	4.51	0.06	118.16	110.35	7.08	0.10
120.59	-1.71	-0.02	5.01	0.06	119.26	110.46	7.97	0.10
139.20	-3.84	0.00	27.07	0.02	131.01	110.40	18.67	0.02
116.59	-1.99	-0.01	1.56	0.01	116.43	109.95	5.89	0.03
120.00	-1.00	-0.01	4.66	0.03	118.77	109.91	8.06	0.05
111.09	-0.21	0.00	1.12	0.00	110.72	109.34	1.26	0.00
183.75	-9.10	-0.51	14.09	0.69	185.32	135.37	36.90	1.74

Footnote:①Since the Indices have adopted 2019 weights, the direction and extent of their effects on General Index may not correspond with those comparing with the previous period.

Note:1.WPI based on the "Standard Industrial Classification System of The Republic of China(Rev. 10,2016)"

2.The trade term of import petroleum is f.o.b. (free on board), the ownership transferred to buyer as seller deliver petroleum on board the ship. That the timing and base of price valuation will be f.o.b. cargo plus insurance and freight fee.

表 2-1 躉售物價指數變動分析表 (續 2)

指數基期：民國105年=100

類	別	行業碼 Industry Code	項 數 Item	109年12月 相對重要性 Relative Importance, December 2020 (%)	本年12月份 指數 This Month Index
Groups					
10.化學材料及其製品與藥品	Chemical Material, Other Chemical Products and Pharmaceuticals	18; 19; 20	234	120.44	110.35
(1)塑化原料、肥料及人造纖維	Plasticization Material, Fertilizers and Man-made Fibers	18	161	86.42	113.28
①化學原材料	Chemical Material	181	97	51.91	111.62
②肥料及氮化合物	Fertilizers and Nitrogen Compounds	183	6	1.15	218.18
③塑膠及合成橡膠原料	Plastic and Synthetic Rubber Materials	184	50	30.40	112.23
④人造纖維	Man-made Fibers	185	8	2.95	120.27
(2)其他化學製品	Other Chemical Products	19	55	24.58	101.71
①塗料、染料及顏料	Coatings, Dyes and Pigments	192	12	3.90	104.63
②清潔用品及化妝品	Cleaning Preparations & Cosmetics	193	13	5.52	100.90
③農藥及環境用藥等其他化學製品	Pesticides and Environmental Agents	191; 199	30	15.15	101.26
(3)藥品	Pharmaceuticals	20	18	9.44	103.85
11.橡膠及塑膠製品	Rubber & Plastic Products	21; 22	41	22.84	101.12
(1)橡膠製品	Rubber Products	21	10	4.52	113.28
①輪胎	Tires	2101	4	2.26	122.06
②其他橡膠製品	Other Rubber Products	2102; 2109	6	2.26	104.24
(2)塑膠製品	Plastic Products	22	31	18.32	98.22
①塑膠皮、板、管材	Plastic Sheets, Pipes and Tubes	2201	12	5.80	98.02
②其他塑膠製品	Other Plastic Products	2202; 2203; 2209	19	12.52	98.30
12.非金屬礦物製品	Non-metallic Mineral Products	23	31	15.54	103.13
(1)玻璃及其製品	Glass and Glass Products	231	12	6.16	78.95
(2)耐火、黏土建材及其他陶瓷製品	Refractory Products, Clay Building Materials and Other Porcelain and Ceramic Products	232	6	1.75	107.86
(3)水泥及其製品	Cement and Cement Products	233	6	5.56	146.44
(4)其他非金屬礦物製品	Other Non-metallic Mineral Products	234; 239	7	2.06	101.41
13.基本金屬	Basic Metals	24	80	61.58	148.36
(1)鋼鐵	Basic Iron and Steel	241	41	38.41	151.55
①鋼鐵冶鍊業	Smelting and Refining Products of Iron and Steel	2411	6	8.38	149.32
②鋼鐵鑄造業	Casting Products of Iron and Steel	2412	2	1.03	133.86
③鋼鐵軋延及擠型業	Rolling and Extruding Products of Iron and Steel	2413	25	27.53	154.41
④鋼鐵伸線業	Wire Drawing Products of Iron and Steel	2414	8	1.47	133.52
(2)鋁	Basic Aluminum	242	12	6.32	140.14

附註：①因改基變更權數結構，致與上年同月及上年同期比較之各類指數對總指數之影響方向及幅度不必然與漲跌方向一致。

說明：1.108年基期WPI基本分類原則採行業標準分類(第10次修訂)架構之產品。

2.進口原油，交貨條件為船上交貨，賣方將原油運至出口港並裝船，所有權即移轉至買方，故其計價時點及基礎為原油裝船時的合約價格，加上運費及保險費。

Table 2-1 The Changes of Wholesale Price Indices(Cont. 2)

Indices Base Period : 2016=100

本年11月份 指數 Previous Month Index r	本月指數與各期比較 Compared with Each Period				本年指數與上年比較Compared with Previous Year			
	與上月比較 Compared with Previous Month (%)	對總指數影響 Effects on All Items Index (百分點)	與上年同月比較 Compared with the Same Month of Previous Year (%)	對總指數影響 Effects on All Items Index (百分點)①	本年平均 This Period (Average)	上年平均 Previous Period (Average)	漲跌率 Percent Change (%)	對總指數影響 Effects on All Items Index (百分點)①
113.87	-3.09	-0.36	-1.08	-0.14	118.38	108.47	9.14	1.16
117.83	-3.86	-0.34	-3.23	-0.31	124.97	113.23	10.37	0.99
116.56	-4.24	-0.23	-1.05	-0.06	123.67	109.36	13.09	0.77
223.44	-2.35	-0.01	21.53	0.04	212.51	125.50	69.33	0.10
116.16	-3.38	-0.09	-9.82	-0.31	124.97	122.52	2.00	0.06
123.41	-2.54	-0.01	4.75	0.02	124.31	107.38	15.77	0.05
102.70	-0.96	-0.02	6.71	0.15	100.33	93.44	7.37	0.17
105.54	-0.86	0.00	7.46	0.03	102.42	97.47	5.08	0.02
102.15	-1.22	-0.01	8.44	0.04	98.60	92.55	6.54	0.03
102.17	-0.89	-0.01	5.94	0.08	100.41	92.75	8.26	0.12
104.48	-0.60	0.00	2.25	0.02	102.69	102.36	0.32	0.00
102.51	-1.36	-0.03	4.79	0.10	100.24	95.76	4.68	0.10
114.91	-1.42	-0.01	9.64	0.04	110.26	101.07	9.09	0.04
123.90	-1.49	0.00	14.12	0.03	117.44	103.48	13.49	0.03
105.67	-1.35	0.00	5.03	0.01	102.78	98.19	4.67	0.01
99.56	-1.35	-0.02	3.56	0.06	97.84	94.46	3.58	0.06
99.17	-1.16	-0.01	1.68	0.01	98.24	95.37	3.01	0.02
99.73	-1.43	-0.02	4.46	0.05	97.64	94.01	3.86	0.04
102.99	0.14	0.00	7.09	0.10	100.69	94.68	6.35	0.09
78.41	0.69	0.00	-0.52	0.00	78.94	79.32	-0.48	0.00
109.16	-1.19	0.00	8.62	0.01	105.48	99.61	5.89	0.01
146.27	0.12	0.00	14.55	0.08	139.91	122.36	14.34	0.07
101.58	-0.17	0.00	6.65	0.01	98.93	94.44	4.75	0.01
149.78	-0.95	-0.06	-5.39	-0.40	158.65	145.17	9.29	0.66
152.93	-0.90	-0.04	-8.67	-0.41	163.99	152.81	7.32	0.33
150.26	-0.63	-0.01	-8.20	-0.08	162.75	150.75	7.96	0.08
133.35	0.38	0.00	7.72	0.01	132.87	119.55	11.14	0.01
156.00	-1.02	-0.03	-9.74	-0.34	167.70	157.07	6.77	0.22
135.00	-1.10	0.00	1.22	0.00	136.42	121.13	12.62	0.02
142.07	-1.36	-0.01	2.95	0.02	146.82	123.25	19.12	0.13

Footnote:①Since the Indices have adopted 2019 weights, the direction and extent of their effects on General Index may not correspond with those comparing with the previous period.

Note:1.WPI based on the "Standard Industrial Classification System of The Republic of China(Rev. 10,2016)"

2.The trade term of import petroleum is f.o.b. (free on board), the ownership transferred to buyer as seller deliver petroleum on board the ship. That the timing and base of price valuation will be f.o.b. cargo plus insurance and freight fee.

表 2-1 躉售物價指數變動分析表 (續 3)

指數基期：民國105年=100

類	別	行業碼 Industry Code	項 數 Item	109年12月 相對重要性 Relative Importance, December 2020 (%)	本年12月份 指數 This Month Index
Groups					
(3)銅	Basic Copper	243	16	12.45	147.56
(4)其他金屬	Other Basic Metal	249	11	4.39	136.04
14.金屬製品	Fabricated Metal Products	25	72	37.13	122.26
(1)金屬刀具、手工具及 模具	Cutlery, Metal Hand Tools and Die	251	18	7.58	102.57
(2)金屬結構及建築組件	Metal Structure and Architectural Components	252	6	3.38	135.11
(3)金屬容器	Metal Containers	253	2	0.67	121.95
(4)金屬加工處理製品	Metalworking Products	254	23	9.98	133.41
(5)其他金屬製品	Other Fabricated Metal Products	259	23	15.51	122.64
15.電子零組件	Electronic Parts and Components	26	68	289.89	101.58
(1)半導體	Semi-conductors	261	23	219.15	105.41
(2)被動電子元件	Electronic Passive Devices	262	7	5.34	104.86
(3)印刷電路板	Bare Printed Circuit Boards	263	8	15.30	106.20
(4)光電材料及元件	Optoelectronic Materials and Components	264	18	26.72	81.83
(5)其他電子零組件	Other Electronic Parts and Components	269	12	23.38	89.12
16.電腦、電子產品及光學 製品	Computers, Electronic and Optical Products	27	67	75.63	88.45
(1)電腦及其周邊設備	Computers and Peripheral Equipment	271	15	32.36	78.02
①電腦	Computers	2711	5	14.47	96.69
②電腦周邊設備及組 件	Computer Peripheral Eq. & Parts	2712; 2719	10	17.89	69.75
(2)通訊傳播設備	Communication Equipment	272	13	14.60	94.89
(3)視聽電子產品	Audio & Video Products	273	10	2.37	97.34
(4)資料儲存媒體	Magnetic and Optical Media	274	2	0.33	75.33
(5)量測、導航及控制 設備製品	Measuring, Navigating and Control Equipment	2751	16	17.52	97.75
(6)其他電子及光學製品	Other Electronic and Optical Instruments and Equipment	2752; 276; 277	11	8.45	94.95
17.電力設備及配備	Electrical Equipment	28	62	27.79	111.78
(1)發電、輸電及配電機 械	Power Generation, Transmission and Distribution Machinery	281	15	5.71	101.97
(2)電線及配線器材	Wiring and Wiring Devices	283	15	8.55	128.74
(3)家用電器	Domestic Appliances	285	17	4.57	105.30
(4)其他電力及配備	Other Electrical Equipments	282; 284; 289	15	8.97	105.16
18.機械設備	Machinery and Equipment	29	99	75.43	97.52
(1)金屬加工用機械	Metalworking Machinery	291	19	7.45	106.45

附註：①因改基變更權數結構，致與上年同月及上年同期比較之各類指數對總指數之影響方向及幅度不必然與漲跌方向一致。
說明：1.108年基期WPI基本分類原則採行業標準分類(第10次修訂)架構之產品。

2.進口原油，交貨條件為船上交貨，賣方將原油運至出口港並裝船，所有權即移轉至買方，故其計價時點及基礎為原油裝船時的合約價格，加上運費及保險費。

Table 2-1 The Changes of Wholesale Price Indices (Cont. 3)

Indices Base Period : 2016=100

本年11月份 指數 Previous Month Index r	本月指數與各期比較 Compared with Each Period				本年指數與上年比較Compared with Previous Year			
	與上月比較 Compared with Previous Month (%)	對總指數影響 Effects on All Items Index (百分點)	與上年同月比較 Compared with the Same Month of Previous Year (%)	對總指數影響 Effects on All Items Index (百分點)①	本年平均 This Period (Average)	上年平均 Previous Period (Average)	漲跌率 Percent Change (%)	對總指數影響 Effects on All Items Index (百分點)①
148.74	-0.79	-0.01	-2.72	-0.04	154.80	144.77	6.93	0.10
137.54	-1.09	-0.01	6.63	0.03	142.42	117.49	21.22	0.10
124.36	-1.69	-0.06	1.38	0.05	124.72	112.29	11.07	0.43
103.76	-1.15	-0.01	8.14	0.06	100.21	94.15	6.44	0.05
135.99	-0.65	0.00	3.87	0.01	135.20	121.21	11.54	0.04
122.18	-0.19	0.00	4.26	0.00	122.45	109.81	11.51	0.01
137.69	-3.11	-0.03	-10.05	-0.12	145.80	135.63	7.50	0.09
124.24	-1.29	-0.02	6.38	0.11	122.35	105.76	15.69	0.25
103.84	-2.18	-0.60	7.61	2.10	100.63	91.32	10.19	2.81
107.77	-2.19	-0.47	9.67	2.03	103.66	91.85	12.86	2.68
106.12	-1.19	-0.01	6.84	0.03	102.38	98.58	3.85	0.02
107.99	-1.66	-0.02	7.07	0.10	104.58	96.27	8.63	0.13
83.52	-2.02	-0.05	0.90	0.02	82.32	83.21	-1.07	-0.03
91.63	-2.74	-0.06	-4.01	-0.09	94.25	93.47	0.83	0.02
89.87	-1.58	-0.10	3.92	0.27	88.42	85.15	3.84	0.27
79.65	-2.05	-0.06	-2.91	-0.09	81.36	81.59	-0.28	-0.01
98.70	-2.04	-0.03	9.38	0.12	94.17	88.55	6.35	0.08
71.21	-2.05	-0.03	-12.03	-0.21	77.16	81.30	-5.09	-0.09
96.62	-1.79	-0.02	13.49	0.17	91.08	82.40	10.53	0.14
98.46	-1.14	0.00	7.44	0.02	95.00	90.40	5.09	0.01
77.03	-2.21	0.00	5.39	0.00	75.51	70.65	6.88	0.00
98.48	-0.74	-0.01	7.64	0.12	94.81	89.34	6.12	0.10
96.34	-1.44	-0.01	6.10	0.05	93.52	89.86	4.07	0.03
112.28	-0.45	-0.01	7.89	0.21	109.82	101.72	7.96	0.21
102.99	-0.99	-0.01	8.46	0.04	99.46	93.13	6.80	0.04
127.24	1.18	0.01	3.54	0.03	128.71	119.90	7.35	0.06
106.50	-1.13	0.00	9.16	0.04	102.74	96.19	6.81	0.03
106.58	-1.33	-0.01	11.58	0.09	102.30	93.06	9.93	0.08
97.97	-0.46	-0.03	5.74	0.38	95.39	92.48	3.15	0.21
106.99	-0.50	0.00	7.07	0.05	103.83	98.85	5.04	0.03

Footnote:①Since the Indices have adopted 2019 weights, the direction and extent of their effects on General Index may not correspond with those comparing with the previous period.

Note:1.WPI based on the "Standard Industrial Classification System of The Republic of China(Rev. 10,2016)"

2.The trade term of import petroleum is f.o.b. (free on board), the ownership transferred to buyer as seller deliver petroleum on board the ship. That the timing and base of price valuation will be f.o.b. cargo plus insurance and freight fee.

表 2-1 躉售物價指數變動分析表 (續完)

指數基期：民國105年=100

類	別	行業碼 Industry Code	項 數 Item	109年12月 相對重要性 Relative Importance, December 2020 (%)	本年12月份 指數 This Month Index
(2)其他專用生產機械	Other Special-purpose Machinery	292	29	43.71	90.39
(3)通用機械	General-Purpose Machinery	293	51	24.27	106.30
19.運輸工具及零件	Transport Equipment and Parts	30; 312~319	43	43.52	101.49
(1)汽車	Motor Vehicles	301	11	16.37	101.16
(2)汽車零件	Parts for Motor Vehicles	302; 303	18	13.55	101.88
(3)機車及其零件	Motorcycles and Parts	312	8	5.81	106.13
(4)其他運輸工具及零件	Other Transport Equipment and Parts	313; 319	6	7.79	98.92
20.家具及裝設品	Furniture and Fixtures	32	10	4.81	112.28
21.雜項工業製品	Miscellaneous Products	331; 332; 3392; 3399	27	9.73	106.87
(1)育樂用品	Sport and Recreational Goods	331	9	4.52	103.23
(2)醫療器材及用品	Medical Instruments and Supplies	332	11	3.38	101.34
(3)其他雜項工業製品	Other Miscellaneous Products	3392; 3399	7	1.83	122.84
四.水電燃氣	Water, Electricity & Gas Supply	-	9	30.00	127.34
1.水	Water Supply	36	1	1.42	106.69
2.電	Electricity Supply	351	6	24.20	119.39
3.燃氣	Gas Supply	352	2	4.38	189.67
內銷品按加工階段別分類 指數	Domestic Sales by Stage of Processing		1,614	600.65	119.76
一.原材料	Crude Materials		154	58.13	193.79
1.國產內銷品	Domestic Sales Excluding Imports		129	10.14	111.75
2.進口品	Imports		25	48.00	215.72
二.中間產品	Intermediate Materials		744	375.06	116.09
1.國產內銷品	Domestic Sales Excluding Imports		465	182.79	123.40
2.進口品	Imports		279	192.27	108.73
三.最終產品	Finished Goods		716	167.46	104.11
1.資本用品	Capital Goods		174	66.79	95.22
(1)國產內銷品	Domestic Sales Excluding Imports		105	14.18	108.30
(2)進口品	Imports		69	52.60	91.17
2.消費用品	Consumer Goods		542	100.67	109.33
(1)耐久用品	Durable Consumer Goods		179	32.40	100.07
①國產內銷品	Domestic Sales Excluding Imports		107	11.34	103.88
②進口品	Imports		72	21.05	97.28
(2)非耐久用品	Non-durable Consumer Goods		363	68.28	113.91
①國產內銷品	Domestic Sales Excluding Imports		267	47.98	115.77
②進口品	Imports		96	20.30	108.35

附註：①因改基變更權數結構，致與上年同月及上年同期比較之各類指數對總指數之影響方向及幅度不必然與漲跌方向一致。
說明：1.108年基期WPI基本分類原則採行業標準分類(第10次修訂)架構之產品。

2.進口原油，交貨條件為船上交貨，賣方將原油運至出口港並裝船，所有權即移轉至買方，故其計價時點及基礎為原油裝船時的合約價格，加上運費及保險費。

Table 2-1 The Changes of Wholesale Price Indices (Cont. End)

Indices Base Period : 2016=100

本年11月份 指數 Previous Month Index r	本月指數與各期比較 Compared with Each Period				本年指數與上年比較Compared with Previous Year			
	與上月比較 Compared with Previous Month (%)	對總指數影響 Effects on All Items Index (百分點)	與上年同月比較 Compared with the Same Month of Previous Year (%)	對總指數影響 Effects on All Items Index (百分點)①	本年平均 This Period (Average)	上年平均 Previous Period (Average)	漲跌率 Percent Change (%)	對總指數影響 Effects on All Items Index (百分點)①
90.55	-0.18	-0.01	3.58	0.13	88.69	88.36	0.37	0.01
107.24	-0.88	-0.02	8.99	0.20	103.53	96.43	7.36	0.17
102.05	-0.55	-0.02	5.55	0.22	99.86	95.70	4.35	0.17
101.13	0.03	0.00	3.25	0.05	100.45	98.11	2.39	0.04
102.92	-1.01	-0.01	5.84	0.07	100.30	94.40	6.25	0.08
106.57	-0.41	0.00	6.56	0.03	103.84	99.42	4.45	0.02
99.93	-1.01	-0.01	9.15	0.06	95.84	91.24	5.04	0.04
113.32	-0.92	0.00	11.07	0.05	109.43	98.55	11.04	0.05
108.64	-1.63	-0.01	9.64	0.09	104.02	96.36	7.95	0.07
105.40	-2.06	-0.01	11.95	0.05	100.00	91.25	9.59	0.04
102.54	-1.17	0.00	7.95	0.02	98.81	93.26	5.95	0.02
124.57	-1.39	0.00	7.35	0.01	120.52	111.93	7.67	0.01
127.31	0.02	0.00	28.85	0.80	116.32	96.77	20.20	0.57
106.69	0.00	0.00	0.12	0.00	106.69	105.66	0.97	0.00
119.35	0.03	0.00	21.12	0.46	111.85	98.73	13.29	0.30
189.67	0.00	0.00	70.94	0.35	156.69	97.21	61.19	0.27
122.36	-2.12	-1.28	7.38	4.46	121.54	107.88	12.66	7.66
209.52	-7.51	-0.68	26.53	1.94	206.05	142.48	44.62	3.13
112.03	-0.25	0.00	8.91	0.09	108.52	102.68	5.69	0.06
235.38	-8.35	-0.68	29.18	1.85	231.86	153.57	50.98	3.08
118.16	-1.75	-0.64	4.41	1.67	118.09	107.30	10.06	3.81
124.31	-0.73	-0.13	3.99	0.75	125.06	114.43	9.29	1.74
111.78	-2.73	-0.51	4.83	0.92	111.00	100.16	10.82	2.07
103.84	0.26	0.04	5.58	0.85	102.17	97.70	4.58	0.72
95.31	-0.09	-0.01	3.95	0.23	93.43	91.75	1.83	0.11
108.31	-0.01	0.00	3.59	0.05	107.39	102.67	4.60	0.06
91.28	-0.12	-0.01	4.06	0.18	89.18	88.26	1.04	0.05
108.81	0.48	0.04	6.57	0.62	107.31	100.94	6.31	0.61
100.52	-0.45	-0.01	3.99	0.12	99.13	95.82	3.45	0.10
103.92	-0.04	0.00	1.65	0.02	103.82	100.99	2.80	0.03
97.93	-0.66	-0.01	5.29	0.10	95.89	92.38	3.80	0.07
112.91	0.89	0.06	7.73	0.50	111.35	103.49	7.59	0.50
113.71	1.81	0.08	7.73	0.36	112.86	104.92	7.57	0.36
109.81	-1.33	-0.02	7.70	0.14	106.64	99.05	7.66	0.15

Footnote:①Since the Indices have adopted 2019 weights, the direction and extent of their effects on General Index may not correspond with those comparing with the previous period.

Note:1.WPI based on the "Standard Industrial Classification System of The Republic of China(Rev. 10,2016)"

2.The trade term of import petroleum is f.o.b. (free on board), the ownership transferred to buyer as seller deliver petroleum on board the ship. That the timing and base of price valuation will be f.o.b. cargo plus insurance and freight fee.

表 2-2 躉售物價依內外銷別分類指數
Table 2-2 Wholesale Price Indices by Waygoing

指數基期：民國105年=100

類 別	總 指 數 All Items	依 內 外 銷 By Waygoing			
		內 銷 品 Domestic Sales	國 產 內 銷 品 Domestic Sales Excluding Imports	進 口 品 Imports	出 口 品 Exports
項 數	1,195	900	596	304	295
權數(千分比) ^①	1,000.00	597.98	257.00	340.98	402.02
定 基 指 數					
民國102年	113.72	117.52	113.92	121.05	107.70
民國103年	113.08	116.40	114.24	118.52	107.81
民國104年	103.07	103.25	103.33	103.18	102.78
民國105年	100.00	100.00	100.00	100.00	100.00
民國106年	100.90	102.39	103.44	101.36	98.54
民國107年	104.56	107.50	107.30	107.57	99.97
民國108年	102.20	105.45	104.72	105.99	97.15
民國109年	94.26	96.89	98.74	95.15	90.15
民國110年	103.18	107.88	110.83	105.17	96.08
12月	106.75	111.53	114.32	108.93	99.53
民國111年	116.01	121.54	120.10	122.08	107.69
1月	107.78	112.97	114.91	110.99	99.98
2月	109.97	115.25	116.11	114.09	102.05
3月	114.48	120.31	119.68	120.24	105.77
4月	117.37	123.13	122.00	123.44	108.74
5月	119.40	125.36	122.76	126.77	110.48
6月	119.61	125.29	122.44	126.90	111.07
7月	118.09	124.13	121.67	125.45	109.07
8月	116.48	122.25	120.34	123.15	107.84
9月 r	118.06	123.49	121.07	124.78	109.86
10月 r	119.15	124.13	120.57	126.28	111.57
11月 r	117.31	122.36	119.94	123.65	109.64
12月	114.37	119.76	119.70	119.27	106.26
年 增 率 (%)					
民國102年	-2.43	-2.67	-0.71	-4.45	-2.06
民國103年	-0.56	-0.95	0.28	-2.09	0.10
民國104年	-8.85	-11.30	-9.55	-12.94	-4.67
民國105年	-2.98	-3.15	-3.22	-3.08	-2.70
民國106年	0.90	2.39	3.44	1.36	-1.46
民國107年	3.63	4.99	3.73	6.13	1.45
民國108年	-2.26	-1.91	-2.40	-1.47	-2.82
民國109年	-7.77	-8.12	-5.71	-10.23	-7.21
民國110年	9.46	11.34	12.24	10.53	6.58
12月	12.64	13.42	13.20	13.61	11.47
民國111年	12.43	12.66	8.36	16.08	12.08
1月	11.30	11.83	11.14	12.36	10.48
2月	12.12	12.55	11.15	13.66	11.49
3月	14.16	15.16	11.93	17.71	12.63
4月	15.57	16.40	12.48	19.51	14.31
5月	16.88	17.31	11.50	21.98	16.20
6月	16.28	16.31	10.29	21.16	16.25
7月	12.96	13.55	8.27	17.78	12.05
8月	10.94	11.11	5.66	15.50	10.70
9月 r	12.21	11.93	6.32	16.43	12.63
10月 r	11.00	10.39	4.67	14.94	11.95
11月 r	9.11	8.59	3.48	12.70	9.89
12月	7.14	7.38	4.71	9.49	6.76

附註：①以108年結構為權數。

說明：由於受查者延誤或更正報價，最近3個月資料均可能修正。

表 2-3 躉售物價基本分類指數
Table 2-3 Wholesale Price Indices by Basic Group

Indices Base Period : 2016=100								
總指數	農林漁牧業產品	農產	稻穀雜糧			蔬	水	Groups
			農產	稻穀	稻			
數	品	品	糧	穀	糧	菜	果	Industry Code
-	-	011	0111;0112	0111	0112	0114;0116	0115	Item
1,195	138	96	9	3	6	53	25	Weight(%) ^①
1,000.00	28.26	16.17	5.65	1.60	4.05	3.25	4.60	Weight(%) ^①
FIXED INDEX								
113.72	90.88	91.20	117.88	92.55	130.02	70.23	78.44	2013
113.08	95.24	91.36	117.90	100.06	126.45	64.07	83.36	2014
103.07	93.66	90.41	101.71	96.97	103.99	78.19	84.36	2015
100.00	100.00	100.00	100.00	100.00	100.00	100.00	100.00	2016
100.90	95.68	91.95	97.15	99.03	96.25	75.24	91.53	2017
104.56	92.42	84.62	92.76	91.96	92.91	70.66	75.43	2018
102.20	93.99	87.89	92.60	90.62	93.20	83.15	82.18	2019
94.26	91.43	85.55	91.95	90.48	92.35	78.57	78.14	2020
103.18	101.82	99.54	114.57	94.43	122.36	87.61	88.16	2021
106.75	106.19	104.26	119.89	93.88	130.03	75.28	102.07	DEC.
116.01	113.70	110.78	138.30	95.54	155.14	87.73	91.36	2022
107.78	104.89	102.03	121.84	94.05	132.70	65.09	95.12	JAN.
109.97	105.42	102.89	126.25	94.04	138.87	82.18	81.87	FEB.
114.48	109.27	107.57	132.15	93.89	147.18	82.11	89.07	MAR.
117.37	114.75	112.45	137.57	95.31	154.21	85.91	94.37	APR.
119.40	117.05	114.37	142.81	95.77	161.36	79.17	98.62	MAY
119.61	117.29	115.42	147.09	93.51	168.26	85.00	99.96	JUN.
118.09	115.60	112.54	145.50	94.63	165.58	83.07	93.86	JUL.
116.48	115.03	112.01	143.65	94.87	162.89	89.36	85.60	AUG.
118.06	118.80	115.33	143.80	95.80	162.73	106.25	88.71	r SEP.
119.15	117.61	115.26	144.39	96.68	163.21	101.44	92.07	r OCT.
117.31	113.32	108.07	139.27	98.67	155.23	83.46	89.59	r NOV.
114.37	115.39	111.36	135.30	99.31	149.41	109.68	87.44	DEC.
ANNUAL CHANGE (%)								
-2.43	-5.47	-6.24	-4.10	-3.46	-4.34	-3.65	-4.92	2013
-0.56	4.80	0.18	0.02	8.11	-2.75	-8.77	6.27	2014
-8.85	-1.66	-1.04	-13.73	-3.09	-17.76	22.04	1.20	2015
-2.98	6.77	10.61	-1.68	3.12	-3.84	27.89	18.54	2016
0.90	-4.32	-8.05	-2.85	-0.97	-3.75	-24.76	-8.47	2017
3.63	-3.41	-7.97	-4.52	-7.14	-3.47	-6.09	-17.59	2018
-2.26	1.70	3.86	-0.17	-1.46	0.31	17.68	8.95	2019
-7.77	-2.72	-2.66	-0.70	-0.15	-0.91	-5.51	-4.92	2020
9.46	11.36	16.35	24.60	4.37	32.50	11.51	12.82	2021
12.64	14.80	16.49	23.81	2.13	31.96	-11.78	25.70	DEC.
12.43	11.67	11.29	20.71	1.18	26.79	0.14	3.63	2022
11.30	7.05	5.44	15.72	-0.24	21.26	-32.31	13.71	JAN.
12.12	10.33	11.75	16.16	-4.72	23.54	31.11	-3.72	FEB.
14.16	14.56	17.47	18.95	-5.13	27.24	40.43	3.33	MAR.
15.57	19.38	23.59	22.60	-1.80	30.69	39.55	13.92	APR.
16.88	16.29	16.73	23.38	-0.95	31.08	22.18	1.79	MAY
16.28	17.90	22.45	26.67	-1.34	35.27	-8.84	35.06	JUN.
12.96	14.29	15.72	25.00	3.34	31.33	-13.57	24.25	JUL.
10.94	5.47	2.20	21.73	3.10	27.11	-35.75	8.24	AUG.
12.21	13.51	10.35	24.21	4.05	30.19	-2.22	-1.09	r SEP.
11.00	8.98	6.00	23.75	5.34	29.14	-1.87	-9.95	r OCT.
9.11	5.22	1.51	17.12	8.01	19.70	-9.14	-11.06	r NOV.
7.14	8.66	6.81	12.85	5.78	14.90	45.70	-14.33	DEC.

Footnote:①Weight is based on 2019.

Note:All data are subject to revision 3 months after original publication due to late reports or corrections by respondents.

表 2-3 躉售物價基本分類指數（續 1）

指數基期：民國105年=100

類 別	花	特 用 作 物 及 其 他	禽 畜 產 品	家 畜 及 其 產 品	家 禽 及 其 產 品	林 產 品	水 產 品
	Flowers 卉	Special Crops & Other	Poultry & Livestock Products	Livestock & Related Products	Poultry & Related Products	Forest Products	Fishery Products
行 業 碼	0117	0113;0119	012	0121;0122;0129	0123;0124	02	03
項 數	5	4	6	3	3	2	34
權數(千分比) ^①	1.09	1.60	7.16	4.19	2.97	0.16	4.78
定 基 指 數							
民國102年	103.54	84.20	89.39	89.09	89.80	95.79	91.57
民國103年	104.51	90.67	102.65	105.61	98.53	102.91	95.94
民國104年	101.34	95.21	99.56	99.02	100.30	101.69	94.55
民國105年	100.00	100.00	100.00	100.00	100.00	100.00	100.00
民國106年	97.97	118.52	98.11	107.28	85.41	103.22	101.77
民國107年	95.66	94.98	98.07	101.08	93.87	108.70	104.70
民國108年	105.38	80.94	95.87	102.57	86.68	103.90	106.33
民國109年	99.33	83.88	96.66	100.58	91.26	90.16	98.73
民國110年	105.10	96.46	104.49	108.79	98.88	106.87	99.75
12月	101.48	108.33	105.64	105.63	105.11	111.60	107.66
民國111年	109.89	117.31	115.06	114.88	114.68	115.94	115.70
1月	114.11	116.48	105.69	106.18	104.57	103.75	108.24
2月	109.35	120.05	103.78	102.21	105.09	106.38	111.35
3月	106.36	125.80	106.23	105.43	106.62	110.54	113.81
4月	106.11	131.72	113.29	111.62	114.68	117.13	118.74
5月	91.64	140.91	119.41	117.42	121.15	121.48	116.09
6月	99.58	118.18	118.43	118.19	118.11	126.28	114.83
7月	126.04	105.54	117.66	119.67	114.68	116.32	116.92
8月	115.78	124.01	120.09	119.89	119.70	112.38	111.40
9月	r 119.09	110.56	120.79	120.81	120.15	120.93	121.65
10月	r 120.80	106.47	118.65	119.57	116.95	123.65	117.35
11月	r 107.59	103.51	119.07	120.11	117.23	118.68	117.56
12月	102.19	104.45	117.61	117.46	117.18	113.77	120.51
年 增 率 (%)							
民國102年	1.61	-9.31	2.48	1.52	4.15	8.09	-10.02
民國103年	0.94	7.68	14.83	18.54	9.72	7.43	4.77
民國104年	-3.03	5.01	-3.01	-6.24	1.80	-1.19	-1.45
民國105年	-1.32	5.03	0.44	0.99	-0.30	-1.66	5.76
民國106年	-2.03	18.52	-1.89	7.28	-14.59	3.22	1.77
民國107年	-2.36	-19.86	-0.04	-5.78	9.91	5.31	2.88
民國108年	10.16	-14.78	-2.24	1.47	-7.66	-4.42	1.56
民國109年	-5.74	3.63	0.82	-1.94	5.28	-13.22	-7.15
民國110年	5.81	15.00	8.10	8.16	8.35	18.53	1.03
12月	-1.74	30.82	9.69	7.16	12.85	26.67	16.52
民國111年	4.56	21.62	10.12	5.60	15.98	8.49	15.99
1月	-4.73	31.16	4.81	1.00	9.77	15.69	17.75
2月	-8.28	25.20	2.57	0.92	4.54	16.66	18.12
3月	-3.48	35.63	5.87	6.83	4.76	16.48	18.02
4月	19.74	33.89	10.56	8.67	12.81	13.87	18.76
5月	1.09	36.46	13.52	7.77	20.90	16.26	19.39
6月	13.66	43.91	8.89	1.79	18.68	18.99	16.39
7月	32.60	10.27	9.66	0.13	24.22	-1.61	17.31
8月	-0.15	21.38	9.65	-0.20	24.14	-4.53	13.13
9月	r 6.07	22.63	15.52	9.39	23.76	6.61	24.03
10月	r 1.96	10.18	16.29	10.29	24.44	6.25	10.02
11月	r 5.57	0.18	12.28	10.75	14.19	2.41	8.87
12月	0.70	-3.58	11.33	11.20	11.48	1.94	11.94

附註：①以108年結構為權數。

說明：由於受查者延誤或更正報價，最近3個月資料均可能修正。

Table 2-3 Wholesale Price Indices by Basic Group (Cont. 1)

Indices Base Period : 2016=100							
魚類	捕撈魚類 Fishing Fish	養殖魚類 Aquaculture Fish	其他水產品 Other Fishery Products	土石及礦產品 Quarrying and Mining Products	石油及天然氣 Crude Petroleum and Natural Gas	土其他採礦及產品 Quarrying Products & Other Mining Products	Groups
-	-	-	-	-	05	06	Industry Code
27	18	9	7	12	3	9	Item
4.01	3.25	0.76	0.77	50.59	36.08	14.51	Weight(%) ^①
FIXED				INDEX			
93.18	93.88	90.93	84.66	194.34	232.69	129.65	2013
97.46	97.24	98.18	89.39	181.45	217.88	119.98	2014
94.68	95.45	92.21	93.98	114.81	120.69	104.89	2015
100.00	100.00	100.00	100.00	100.00	100.00	100.00	2016
101.60	103.26	96.24	102.50	122.24	119.35	127.11	2017
107.46	107.70	112.53	95.11	155.20	160.29	146.11	2018
103.19	103.01	110.04	118.96	151.60	153.98	148.17	2019
94.38	93.26	105.24	115.87	107.76	99.26	126.87	2020
102.15	105.74	91.49	89.98	157.09	146.77	181.23	2021
110.73	116.13	92.96	94.91	171.19	160.30	196.58	DEC.
121.03	125.10	109.18	92.82	245.50	225.32	293.18	2022
111.20	116.32	94.58	95.99	189.12	178.05	214.82	JAN.
115.96	120.71	101.12	91.67	204.42	190.65	236.67	FEB.
119.19	124.76	101.06	90.64	235.07	228.15	250.22	MAR.
124.96	131.32	103.84	91.80	245.13	227.61	286.25	APR.
122.14	127.01	107.02	89.95	265.91	251.22	299.92	MAY
120.40	125.49	104.31	90.80	273.44	254.10	318.81	JUN.
123.45	125.24	121.07	88.62	272.48	246.83	333.39	JUL.
116.70	120.77	104.67	88.57	259.67	238.98	308.49	AUG.
127.86	129.45	126.51	94.83	260.12	236.27	316.72	r SEP.
122.43	125.97	112.82	95.62	260.32	235.29	319.83	r OCT.
122.33	126.46	110.28	97.23	251.68	222.57	321.26	r NOV.
125.74	127.69	122.84	98.10	228.63	194.09	311.78	DEC.
ANNUAL				CHANGE (%)			
-12.44	-12.60	-11.91	8.62	-4.07	-2.60	-9.22	2013
4.59	3.58	7.97	5.59	-6.63	-6.36	-7.46	2014
-2.85	-1.84	-6.08	5.13	-36.73	-44.61	-12.58	2015
5.62	4.77	8.45	6.41	-12.90	-17.14	-4.66	2016
1.60	3.26	-3.76	2.50	22.24	19.35	27.11	2017
5.77	4.30	16.93	-7.21	26.96	34.30	14.95	2018
-3.97	-4.35	-2.21	25.08	-2.32	-3.94	1.41	2019
-8.54	-9.47	-4.36	-2.60	-28.92	-35.54	-14.38	2020
8.23	13.38	-13.07	-22.34	45.78	47.86	42.85	2021
19.32	22.20	6.40	3.66	51.97	50.38	55.24	DEC.
18.48	18.31	19.34	3.16	56.28	53.52	61.77	2022
20.83	23.38	9.32	3.89	47.84	51.64	40.67	JAN.
23.59	26.16	12.32	-5.78	50.81	49.89	52.67	FEB.
22.30	24.69	11.43	-2.38	65.76	68.97	58.99	MAR.
23.30	27.03	6.92	-3.23	65.83	67.57	62.51	APR.
22.79	24.15	16.50	2.03	73.75	77.75	66.06	MAY
17.27	18.24	12.69	11.36	71.59	70.85	73.02	JUN.
19.59	18.04	26.70	4.71	66.95	61.41	78.10	JUL.
14.37	14.89	11.96	6.24	59.66	58.58	61.77	AUG.
26.18	23.00	41.61	12.34	53.96	50.39	60.97	r SEP.
10.94	8.04	26.61	5.03	46.36	39.40	60.93	r OCT.
9.95	7.32	24.37	3.13	43.20	34.18	61.71	r NOV.
13.56	9.95	32.14	3.36	33.55	21.08	58.60	DEC.

Footnote:①Weight is based on 2019.

Note:All data are subject to revision 3 months after original publication due to late reports or corrections by respondents.

表 2-3 躉售物價基本分類指數 (續 2)

指數基期：民國105年=100

類 別	製 造 業 產 品 Manufacturing Products	食 品 及 飼 品 Food Products and Prepared Animal Feeds	肉 蔬 類 果 、 加 水 工 產 及 品 保 及 藏 Processing and Preserving Products of Meat, Fish, Crustaceans, Molluscs, Fruit & Vegetable	動 植 物 油 脂 Edible Vegetable and Animal Oils & Fats	乳 製 品 Dairy Products	碾 及 穀 澱 、 粉 磨 製 粉 品 Grain Husking, Grain Mill Products, Starches and Starch Products
行 業 碼	-	08	081~083	084	085	086
項 數	1,036	68	17	3	7	6
權數(千分比) ^①	889.78	27.94	6.30	1.05	2.56	2.76
定 基 指 數						
民國102年	110.75	101.47	92.48	115.78	101.98	109.33
民國103年	110.19	103.01	99.58	112.30	103.29	111.08
民國104年	102.58	99.87	97.75	98.01	98.76	103.54
民國105年	100.00	100.00	100.00	100.00	100.00	100.00
民國106年	100.20	99.79	102.14	101.19	100.53	97.11
民國107年	102.85	99.87	101.06	95.42	100.96	99.18
民國108年	100.28	100.23	102.05	89.79	104.30	97.23
民國109年	93.68	99.27	100.21	94.26	102.19	96.44
民國110年	101.30	105.54	107.06	126.96	104.86	103.97
12月	104.51	109.22	113.57	142.57	107.01	105.33
民國111年	111.12	117.15	123.32	166.35	113.78	114.49
1月	104.92	110.59	114.47	145.05	108.38	108.10
2月	106.77	111.56	114.84	149.58	108.05	109.59
3月	110.42	113.81	118.62	163.71	109.77	112.16
4月	112.97	116.41	123.21	178.26	112.16	112.48
5月	114.20	117.51	125.13	184.15	112.47	111.75
6月	113.98	117.45	123.40	179.17	113.92	113.64
7月	112.16	118.70	125.13	179.85	115.44	114.94
8月	110.70	118.61	124.50	167.92	116.60	116.59
9月 r	112.24	120.23	127.93	167.98	117.46	118.04
10月 r	113.60	121.27	129.42	169.10	118.43	118.50
11月 r	111.98	120.46	127.13	163.07	116.87	118.98
12月	109.51	119.22	126.06	148.38	115.85	119.09
年 增 率 (%)						
民國102年	-2.43	0.49	-0.64	-10.39	6.71	3.89
民國103年	-0.51	1.52	7.68	-3.01	1.28	1.60
民國104年	-6.91	-3.05	-1.84	-12.72	-4.39	-6.79
民國105年	-2.52	0.13	2.30	2.03	1.26	-3.42
民國106年	0.20	-0.21	2.14	1.19	0.53	-2.89
民國107年	2.64	0.08	-1.06	-5.70	0.43	2.13
民國108年	-2.50	0.36	0.98	-5.90	3.31	-1.97
民國109年	-6.58	-0.96	-1.80	4.98	-2.02	-0.81
民國110年	8.13	6.32	6.84	34.69	2.61	7.81
12月	11.10	9.67	15.71	40.04	6.90	5.32
民國111年	9.69	11.00	15.19	31.03	8.51	10.12
1月	9.70	8.63	14.16	33.55	7.00	1.62
2月	10.31	7.55	12.42	29.62	5.72	0.92
3月	11.54	9.64	16.16	41.48	7.27	5.58
4月	12.82	11.75	19.70	46.10	8.47	8.62
5月	13.68	11.96	19.95	42.81	8.62	7.11
6月	12.92	12.03	16.16	45.99	8.89	11.95
7月	9.38	12.65	14.86	43.20	8.66	14.55
8月	7.79	11.81	12.66	30.12	9.32	15.30
9月 r	9.12	12.86	15.69	28.11	10.09	15.92
10月 r	8.29	12.79	16.19	23.46	10.42	14.60
11月 r	6.49	11.04	13.79	12.65	9.08	13.28
12月	4.78	9.16	11.00	4.08	8.26	13.06

附註：①以108年結構為權數。

說明：由於受查者延誤或更正報價，最近3個月資料均可能修正。

Table 2-3 Wholesale Price Indices by Basic Group (Cont. 2)

Indices Base Period : 2016=100																
飼 品	Prepared Animal Feeds	烘 品	Bakery and Steam Products	調 品	Seasoning Products	膳 品	Prepared Meals and Dishes	其 品	Other Food Products	飲 料	Beverages	酒 類	Alcoholic Beverages	非 料	Non-Alcoholic Beverages	Groups
087	0891	0896	0897	0892~0895;0899	09	091	092	Industry code								
4	5	6	3	17	14	6	8	Item								
4.03	1.93	0.80	1.26	7.24	5.66	3.64	2.02	Weight(%) ^①								
FIXED					INDEX											
108.54	94.90	102.29	100.07	95.90	102.49	104.51	100.11	2013								
106.16	97.29	102.70	101.73	97.39	101.94	103.25	100.39	2014								
101.88	100.09	100.90	101.36	97.65	100.27	100.51	100.00	2015								
100.00	100.00	100.00	100.00	100.00	100.00	100.00	100.00	2016								
97.85	98.08	99.80	101.25	101.04	98.25	97.27	99.39	2017								
101.08	99.19	99.41	104.92	99.23	99.09	98.95	99.00	2018								
102.69	101.36	100.15	103.84	99.20	99.75	99.16	100.36	2019								
100.83	101.51	100.44	104.24	98.05	100.43	100.53	99.93	2020								
115.95	100.80	100.78	107.65	97.51	102.86	104.13	100.57	2021								
120.56	102.42	101.97	112.76	98.38	102.81	103.74	101.15	DEC.								
130.68	106.04	107.91	115.43	103.21	105.06	105.96	103.44	2022								
123.20	102.80	103.34	113.13	99.17	103.20	104.24	101.33	JAN.								
125.74	103.44	103.62	113.17	99.80	103.41	104.45	101.54	FEB.								
126.71	103.66	104.11	113.08	100.71	103.75	104.87	101.76	MAR.								
128.19	104.39	106.44	115.31	101.83	104.09	105.23	102.04	APR.								
129.48	104.99	107.10	115.91	102.62	104.34	105.60	102.06	MAY								
130.68	105.21	107.09	115.99	102.70	104.77	105.64	103.22	JUN.								
132.25	105.65	109.21	117.29	103.48	105.12	106.06	103.45	JUL.								
132.19	106.55	109.42	116.69	104.44	105.41	106.26	103.90	AUG.								
133.14	108.40	110.17	117.08	105.69	106.33	106.99	105.16	r	SEP.							
134.37	108.94	111.30	116.65	106.83	107.01	107.84	105.54	r	OCT.							
136.44	109.09	111.51	115.42	106.04	106.85	107.48	105.74	r	NOV.							
135.76	109.39	111.55	115.40	105.19	106.39	106.90	105.51		DEC.							
ANNUAL					CHANGE (%)											
3.95	1.70	-0.37	0.27	-4.89	0.84	1.12	0.49	2013								
-2.19	2.52	0.40	1.66	1.55	-0.54	-1.21	0.28	2014								
-4.03	2.88	-1.75	-0.36	0.27	-1.64	-2.65	-0.39	2015								
-1.85	-0.09	-0.89	-1.34	2.41	-0.27	-0.51	0.00	2016								
-2.15	-1.92	-0.20	1.25	1.04	-1.75	-2.73	-0.61	2017								
3.30	1.13	-0.39	3.62	-1.79	0.85	1.73	-0.39	2018								
1.59	2.19	0.74	-1.03	-0.03	0.67	0.21	1.37	2019								
-1.81	0.15	0.29	0.39	-1.16	0.68	1.38	-0.43	2020								
15.00	-0.70	0.34	3.27	-0.55	2.42	3.58	0.64	2021								
15.65	1.38	1.16	8.19	2.11	0.90	0.39	1.90	DEC.								
12.70	5.20	7.07	7.23	5.85	2.14	1.76	2.85	2022								
13.34	1.71	2.80	8.12	2.67	0.44	-0.22	1.68	JAN.								
10.03	2.52	3.04	8.15	2.76	0.64	0.10	1.68	FEB.								
8.76	2.79	3.66	7.72	3.81	0.63	0.04	1.77	MAR.								
9.83	3.63	6.39	9.68	4.63	1.06	0.64	1.86	APR.								
9.92	4.55	7.07	10.10	5.57	1.40	1.27	1.63	MAY								
11.08	5.05	7.53	10.04	5.85	1.99	1.45	3.00	JUN.								
15.54	5.16	9.39	10.91	5.87	2.28	1.98	2.84	JUL.								
15.22	6.20	7.81	9.60	6.88	2.46	2.30	2.76	AUG.								
16.07	7.88	8.16	4.61	8.11	3.44	3.13	4.03	r	SEP.							
15.16	7.93	9.51	4.05	9.08	4.02	3.79	4.46	r	OCT.							
14.97	8.25	10.01	2.37	7.81	3.80	3.61	4.17	r	NOV.							
12.61	6.81	9.39	2.34	6.92	3.48	3.05	4.31		DEC.							

Footnote:①Weight is based on 2019.

Note:All data are subject to revision 3 months after original publication due to late reports or corrections by respondents.

表 2-3 躉售物價基本分類指數（續 3）

指數基期：民國105年=100

類 別	菸	紡	紡及	其 他 紡 織 品	成 衣 及 服 飾 品	成 衣	服 飾 品	
	Tobaccos	織 品 Textile Products	織 紗 織 維 線 Fibers & Yarns					布 Fabric
行 業 碼	10	11	111	112;113	114;115	12	121	123
項 數	3	39	7	21	11	8	6	2
權數(千分比) ^①	3.47	15.07	2.83	8.82	3.42	3.93	3.52	0.41
定 基 指 數								
民國102年	89.97	102.72	118.26	99.02	95.93	93.53	93.85	91.22
民國103年	95.19	102.97	114.11	100.62	96.90	96.33	96.06	98.29
民國104年	97.35	101.83	104.22	101.68	99.12	101.31	101.30	101.40
民國105年	100.00	100.00	100.00	100.00	100.00	100.00	100.00	100.00
民國106年	112.43	97.51	103.56	95.68	96.46	95.12	95.31	93.71
民國107年	121.28	99.19	109.74	96.05	97.46	94.62	94.81	93.21
民國108年	124.59	99.82	104.31	98.13	99.39	96.04	96.17	95.11
民國109年	125.28	95.48	91.18	96.27	95.80	95.80	95.48	98.02
民國110年	124.90	96.55	103.54	94.11	96.43	94.58	94.15	97.73
12月	125.52	98.74	109.18	95.71	97.42	94.93	94.52	97.92
民國111年	125.64	106.17	115.57	103.66	104.24	98.96	97.97	106.77
1月	125.22	98.24	109.49	94.65	97.79	94.88	94.31	99.22
2月	125.32	100.18	112.79	96.53	98.75	95.63	94.70	103.03
3月	125.34	102.42	117.58	98.27	100.29	96.40	95.50	103.48
4月	125.39	104.96	119.41	101.30	102.07	97.86	96.88	105.67
5月	125.51	106.19	118.56	103.22	103.12	98.77	97.80	106.48
6月	125.45	107.49	119.77	104.50	104.54	98.74	97.64	107.54
7月	125.44	108.44	118.53	106.24	105.10	99.21	98.16	107.56
8月	125.51	108.66	117.26	106.68	105.92	99.66	98.65	107.69
9月 r	125.92	109.47	115.89	107.98	107.17	101.38	100.33	109.80
10月 r	126.32	111.45	114.86	110.58	109.88	102.78	101.67	111.62
11月 r	126.21	109.31	112.46	108.14	108.73	101.70	100.62	110.34
12月	126.00	107.22	110.21	105.79	107.50	100.48	99.43	108.86
年 增 率 (%)								
民國102年	2.94	-0.72	0.11	-1.11	-0.98	0.91	0.87	1.24
民國103年	5.80	0.24	-3.51	1.62	1.01	2.99	2.35	7.75
民國104年	2.27	-1.11	-8.67	1.05	2.29	5.17	5.45	3.16
民國105年	2.72	-1.80	-4.05	-1.65	0.89	-1.29	-1.28	-1.38
民國106年	12.43	-2.49	3.56	-4.32	-3.54	-4.88	-4.69	-6.29
民國107年	7.87	1.72	5.97	0.39	1.04	-0.53	-0.52	-0.53
民國108年	2.73	0.64	-4.95	2.17	1.98	1.50	1.43	2.04
民國109年	0.55	-4.35	-12.59	-1.90	-3.61	-0.25	-0.72	3.06
民國110年	-0.30	1.12	13.56	-2.24	0.66	-1.27	-1.39	-0.30
12月	0.42	5.89	17.73	3.21	3.62	0.79	0.66	1.79
民國111年	0.59	9.96	11.62	10.15	8.10	4.63	4.06	9.25
1月	0.27	4.95	13.95	2.57	3.82	0.22	-0.17	3.45
2月	0.41	6.47	14.66	4.66	4.39	1.22	0.45	7.63
3月	0.45	7.81	15.27	6.27	5.42	1.68	1.06	6.71
4月	0.52	9.31	16.00	8.68	5.32	3.60	3.01	8.48
5月	0.72	10.60	15.50	10.45	6.87	5.19	4.68	9.29
6月	0.74	11.59	16.95	11.02	8.56	5.09	4.47	9.99
7月	0.69	11.64	14.43	12.00	8.38	4.81	4.29	8.88
8月	0.80	11.45	12.96	11.87	9.08	5.45	4.90	9.83
9月 r	1.06	12.69	11.14	14.20	10.17	7.45	6.93	11.76
10月 r	0.51	13.15	6.62	15.50	12.76	8.11	7.62	12.00
11月 r	0.50	10.94	2.73	13.46	11.71	6.94	6.36	11.59
12月	0.38	8.59	0.94	10.53	10.35	5.85	5.19	11.17

附註：①以108年結構為權數。

說明：由於受查者延誤或更正報價，最近3個月資料均可能修正。

Table 2-3 Wholesale Price Indices by Basic Group (Cont. 3)

Indices Base Period : 2016=100							Groups	
皮革及其製品 Leather, Fur and Related Products	木竹製品 Wood and Bamboo Products	紙漿及印刷製品 Pulp, Paper, Paper Products & Printed Matter	紙及其製品 Pulp, Paper and Paper Products	紙漿 Pulp	紙及紙板 Paper & Paperboard	紙他容器製及其製品 Paper Container and Other Paper Products		
13	14	15;1601	15	1511	1512;1513	152;159	Industry code	
7	8	33	32	4	14	14	Item	
3.25	1.89	13.26	11.40	0.92	5.06	5.42	Weight(%) ^①	
FIXED				INDEX				
93.07	98.54	100.61	101.09	101.75	100.56	101.54	2013	
101.45	101.89	100.83	101.25	103.45	101.79	100.22	2014	
100.01	102.01	101.20	101.52	104.03	101.70	100.81	2015	
100.00	100.00	100.00	100.00	100.00	100.00	100.00	2016	
99.33	96.76	102.05	102.64	102.54	103.58	101.64	2017	
98.12	99.65	106.58	107.96	126.16	108.59	104.01	2018	
98.86	97.08	105.66	105.26	104.94	104.35	105.55	2019	
97.75	89.90	101.69	100.45	87.58	99.02	103.15	2020	
98.08	101.75	110.35	110.46	110.40	109.95	109.91	2021	
99.34	106.65	112.48	112.88	105.34	112.51	113.51	DEC.	
105.24	115.08	118.16	119.26	131.01	116.43	118.77	2022	
98.15	107.12	113.63	114.21	106.47	112.19	116.45	JAN.	
98.68	107.45	114.89	115.58	111.77	113.58	117.09	FEB.	
101.48	109.70	116.29	117.18	118.42	115.18	117.79	MAR.	
103.37	113.77	118.08	119.23	129.01	117.45	118.06	APR.	
104.27	117.24	119.11	120.39	133.48	118.53	118.71	MAY	
105.12	118.40	119.65	121.01	136.23	119.23	118.87	JUN.	
106.27	118.18	120.01	121.41	139.14	119.16	119.27	JUL.	
106.54	117.83	119.17	120.39	139.66	116.73	119.35	AUG.	
109.41	119.57	119.98	121.24	142.42	117.05	120.35	r SEP.	
110.91	119.84	120.17	121.41	142.44	117.25	120.53	r OCT.	
110.06	117.50	119.36	120.59	139.20	116.59	120.00	r NOV.	
108.61	114.40	117.55	118.53	133.86	114.27	118.80	DEC.	
ANNUAL				CHANGE			(%)	
4.43	4.71	-1.58	-2.00	1.36	-2.64	-1.83	2013	
9.00	3.40	0.22	0.16	1.67	1.22	-1.30	2014	
-1.42	0.12	0.37	0.27	0.56	-0.09	0.59	2015	
-0.01	-1.97	-1.19	-1.50	-3.87	-1.67	-0.80	2016	
-0.67	-3.24	2.05	2.64	2.54	3.58	1.64	2017	
-1.22	2.99	4.44	5.18	23.03	4.84	2.33	2018	
0.75	-2.58	-0.86	-2.50	-16.82	-3.90	1.48	2019	
-1.12	-7.40	-3.76	-4.57	-16.54	-5.11	-2.27	2020	
0.34	13.18	8.52	9.97	26.06	11.04	6.55	2021	
2.96	21.82	10.93	12.70	20.02	13.86	10.50	DEC.	
7.30	13.10	7.08	7.97	18.67	5.89	8.06	2022	
1.45	15.52	10.36	11.93	17.79	10.87	12.01	JAN.	
2.20	14.35	8.87	10.16	13.30	10.82	9.04	FEB.	
4.44	14.40	7.24	8.22	6.97	7.61	9.04	MAR.	
5.63	12.48	6.93	7.81	8.44	6.94	8.53	APR.	
6.75	13.07	7.88	8.93	12.30	7.92	9.26	MAY	
7.72	14.62	6.84	7.71	13.86	6.61	7.60	JUN.	
7.57	14.33	6.24	7.01	19.28	4.60	7.10	JUL.	
7.91	13.12	5.93	6.62	22.89	3.10	7.14	AUG.	
11.22	14.45	7.02	7.82	25.97	4.30	7.94	r SEP.	
11.96	13.47	6.87	7.60	27.96	3.69	7.82	r OCT.	
11.17	10.80	6.63	7.42	29.45	3.88	7.09	r NOV.	
9.33	7.27	4.51	5.01	27.07	1.56	4.66	DEC.	

Footnote:①Weight is based on 2019.

Note:All data are subject to revision 3 months after original publication due to late reports or corrections by respondents.

表 2-3 躉售物價基本分類指數（續 4）

指數基期：民國105年=100

類 別	印	石	化	塑	化	肥	塑
	刷	油	製	料	學	化	橡
行	品	及	學	化	原	料	膠
業	Printed	煤	品	及	人	合	及
碼	Matter	製	與	造	造	及	合
項	品	品	藥	纖	材	氮	成
數	品	品	其	維	料	物	料
權	品	品	品	肥	料	及	原
數(千分比) ^①	品	品	品	維	料	及	原
	1601	17	18;19;20	18	181	183	184
	1	22	234	161	97	6	50
	1.86	45.11	120.05	86.89	54.50	1.20	27.90
定 基 指 數							
民國102年	98.47	189.22	126.16	134.13	140.99	131.37	122.54
民國103年	99.00	182.25	123.85	130.83	136.44	122.99	122.03
民國104年	99.81	119.31	104.95	106.25	106.19	122.20	105.51
民國105年	100.00	100.00	100.00	100.00	100.00	100.00	100.00
民國106年	99.45	114.40	105.41	108.20	107.93	95.13	109.73
民國107年	100.06	139.09	112.53	117.53	117.95	104.83	117.36
民國108年	108.77	130.03	101.65	102.45	100.44	99.46	106.37
民國109年	109.33	94.45	88.04	85.03	80.28	89.91	94.63
民國110年	109.34	135.37	108.47	113.23	109.36	125.50	122.52
12月	109.63	146.39	111.56	117.06	112.81	179.53	124.45
民國111年	110.72	185.32	118.38	124.97	123.67	212.51	124.97
1月	109.61	153.41	111.86	117.49	114.58	190.17	121.70
2月	110.11	167.21	115.56	122.31	120.89	177.72	124.38
3月	110.25	193.86	123.16	132.35	132.50	190.68	131.79
4月	110.41	199.04	125.65	135.21	134.72	206.33	135.18
5月	110.56	202.70	126.30	135.91	135.61	231.10	134.27
6月	110.55	211.37	125.33	134.57	134.83	218.35	132.13
7月	110.70	196.89	120.41	127.70	126.05	216.27	128.25
8月	110.98	182.48	115.19	120.32	118.05	219.45	120.94
9月 r	111.59	179.75	116.06	120.92	118.66	227.24	121.48
10月 r	111.87	186.38	116.87	121.71	119.97	231.15	121.09
11月 r	111.09	183.75	113.87	117.83	116.56	223.44	116.16
12月	110.86	167.02	110.35	113.28	111.62	218.18	112.23
年 增 率 (%)							
民國102年	0.58	-1.57	-1.75	-0.97	-0.01	-0.91	-2.20
民國103年	0.54	-3.68	-1.83	-2.46	-3.23	-6.38	-0.42
民國104年	0.82	-34.53	-15.26	-18.79	-22.17	-0.64	-13.54
民國105年	0.19	-16.18	-4.72	-5.88	-5.83	-18.17	-5.22
民國106年	-0.55	14.40	5.41	8.20	7.93	-4.87	9.73
民國107年	0.61	21.58	6.75	8.62	9.28	10.20	6.95
民國108年	8.70	-6.51	-9.67	-12.83	-14.85	-5.12	-9.36
民國109年	0.51	-27.36	-13.39	-17.00	-20.07	-9.60	-11.04
民國110年	0.01	43.32	23.21	33.16	36.22	39.58	29.47
12月	0.59	49.94	18.13	24.32	27.43	100.91	15.72
民國111年	1.26	36.90	9.14	10.37	13.09	69.33	2.00
1月	0.93	38.01	15.82	21.00	23.99	109.95	12.11
2月	0.92	40.51	15.92	20.75	25.17	87.37	10.25
3月	1.03	53.33	13.95	17.34	21.30	84.27	7.33
4月	1.21	57.22	14.06	16.92	21.35	78.92	6.07
5月	1.11	58.17	15.00	17.78	21.85	97.27	6.57
6月	1.06	58.79	15.89	19.03	23.67	77.84	7.48
7月	1.15	39.94	10.75	12.37	14.07	71.43	5.72
8月	1.32	30.82	5.69	5.61	6.84	65.36	-0.71
9月 r	1.82	27.57	5.38	4.67	6.01	70.75	-2.03
10月 r	2.01	20.07	1.86	0.10	1.45	64.99	-6.54
11月 r	1.41	16.84	-0.97	-3.26	-1.86	48.72	-9.62
12月	1.12	14.09	-1.08	-3.23	-1.05	21.53	-9.82

附註：①以108年結構為權數。

說明：由於受查者延誤或更正報價，最近3個月資料均可能修正。

Table 2-3 Wholesale Price Indices by Basic Group (Cont. 4)

Indices Base Period : 2016=100								
人 造 纖 維	其他 化學 製品	塗料 及 顏料	清化 潔 用 品	農藥 及 環 境 用 藥	等 其 他 化 學 製 品	藥 品	橡 膠 及 塑 膠 製 品	Groups
185	19	192	193	191;199	20	21;22	Industry code	
8	55	12	13	30	18	41	Item	
3.30	24.15	3.92	5.44	14.79	9.01	22.25	Weight(%) ^①	
FIXED				INDEX				
121.11	103.10	90.68	101.00	107.37	96.93	101.59	2013	
118.06	103.17	97.91	101.35	105.23	100.03	100.49	2014	
106.38	100.69	98.41	99.95	101.58	102.03	99.51	2015	
100.00	100.00	100.00	100.00	100.00	100.00	100.00	2016	
106.62	95.12	96.14	96.45	94.47	103.61	97.24	2017	
118.17	94.96	100.04	96.37	93.26	106.88	98.83	2018	
107.25	96.33	106.75	96.80	93.59	106.02	99.56	2019	
88.96	92.90	101.51	93.32	90.64	104.47	95.76	2020	
107.38	93.44	97.47	92.55	92.75	102.36	95.76	2021	
114.82	95.31	97.37	93.05	95.58	101.56	96.50	DEC.	
124.31	100.33	102.42	98.60	100.41	102.69	100.24	2022	
114.67	95.58	97.98	93.00	95.88	100.65	96.23	JAN.	
118.32	96.69	98.61	93.84	97.20	100.69	96.59	FEB.	
122.68	98.28	99.66	96.19	98.66	101.18	98.04	MAR.	
127.61	100.03	100.98	97.87	100.53	102.11	99.67	APR.	
129.47	100.62	102.21	98.81	100.85	102.40	100.88	MAY	
129.42	100.52	102.23	98.88	100.64	102.59	100.54	JUN.	
128.64	100.70	102.70	98.98	100.80	102.46	100.65	JUL.	
126.78	101.00	103.14	99.16	101.10	102.81	100.69	AUG.	
125.00	102.67	105.02	101.20	102.58	104.10	102.48	r SEP.	
125.46	103.51	106.32	102.27	103.24	104.91	103.47	r OCT.	
123.41	102.70	105.54	102.15	102.17	104.48	102.51	r NOV.	
120.27	101.71	104.63	100.90	101.26	103.85	101.12	DEC.	
ANNUAL				CHANGE (%)				
-1.62	-5.45	-1.49	-4.43	-6.88	-1.04	-2.78	2013	
-2.52	0.07	7.97	0.35	-1.99	3.20	-1.08	2014	
-9.89	-2.40	0.51	-1.38	-3.47	2.00	-0.98	2015	
-6.00	-0.69	1.62	0.05	-1.56	-1.99	0.49	2016	
6.62	-4.88	-3.86	-3.55	-5.53	3.61	-2.76	2017	
10.83	-0.17	4.06	-0.08	-1.28	3.16	1.64	2018	
-9.24	1.44	6.71	0.45	0.35	-0.80	0.74	2019	
-17.05	-3.56	-4.91	-3.60	-3.15	-1.46	-3.82	2020	
20.71	0.58	-3.98	-0.83	2.33	-2.02	0.00	2021	
28.26	3.94	-1.10	1.84	5.99	-1.69	1.69	DEC.	
15.77	7.37	5.08	6.54	8.26	0.32	4.68	2022	
23.01	3.97	-0.05	0.92	6.11	-2.24	1.29	JAN.	
21.67	4.69	-0.57	2.24	6.92	-2.22	1.79	FEB.	
18.54	5.73	0.78	3.59	7.79	-1.62	2.84	MAR.	
19.79	7.43	1.92	5.63	9.49	-0.56	3.81	APR.	
21.57	8.70	5.27	6.78	10.25	0.12	5.37	MAY	
22.26	8.55	5.12	7.21	9.89	0.45	5.37	JUN.	
18.52	7.93	6.10	6.33	8.98	0.23	5.08	JUL.	
15.31	7.79	7.15	6.93	8.27	0.83	5.18	AUG.	
14.00	9.69	9.54	10.07	9.59	1.93	7.21	r SEP.	
8.69	9.35	9.54	10.37	8.95	2.51	7.37	r OCT.	
5.16	7.92	9.02	9.89	6.98	2.21	5.94	r NOV.	
4.75	6.71	7.46	8.44	5.94	2.25	4.79	DEC.	

Footnote:①Weight is based on 2019.

Note:All data are subject to revision 3 months after original publication due to late reports or corrections by respondents.

表 2-3 躉售物價基本分類指數（續 5）

指數基期：民國105年=100

類 別	類						非金屬礦物製品 Non-metallic Mineral Products	玻璃及其製品 Glass and Glass Products
	橡膠製品 Rubber Products	輪胎 Tires	其他橡膠製品 Other Rubber Products	塑膠製品 Plastic Products	塑膠皮、板、管材 Plastic Sheets, Pipes and Tubes	其他塑膠製品 Other Plastic Products		
行業碼	21	2101	2102;2109	22	2201	2202;2203;2209	23	231
項數	10	4	6	31	12	19	31	12
權數(千分比) ^①	4.42	2.28	2.14	17.84	5.60	12.24	14.86	6.42
定 基 指 數								
民國102年	102.11	101.55	102.81	101.46	105.63	99.41	107.01	114.68
民國103年	101.77	101.67	101.90	100.17	102.43	99.06	105.03	107.18
民國104年	98.66	98.49	98.88	99.73	99.58	99.80	99.18	95.58
民國105年	100.00	100.00	100.00	100.00	100.00	100.00	100.00	100.00
民國106年	100.64	103.41	97.14	96.39	96.83	96.17	94.44	93.18
民國107年	103.60	107.78	98.37	97.65	97.55	97.69	94.95	91.87
民國108年	105.66	110.44	99.69	98.07	96.80	98.64	98.13	90.89
民國109年	101.66	104.58	97.97	94.32	92.72	95.05	95.76	82.85
民國110年	101.07	103.48	98.19	94.46	95.37	94.01	94.68	79.32
12月	103.32	106.96	99.25	94.84	96.40	94.10	96.30	79.36
民國111年	110.26	117.44	102.78	97.84	98.24	97.64	100.69	78.94
1月	103.40	107.02	99.36	94.50	95.43	94.05	96.84	79.53
2月	104.00	107.84	99.74	94.80	95.36	94.53	97.30	79.84
3月	105.02	109.23	100.41	96.35	97.19	95.94	98.49	80.12
4月	108.11	114.32	101.56	97.63	98.80	97.08	99.06	79.26
5月	110.25	117.99	102.22	98.63	99.66	98.14	100.88	79.55
6月	110.40	117.98	102.53	98.17	98.98	97.79	100.31	77.52
7月	111.23	119.33	102.84	98.12	98.60	97.88	101.49	78.27
8月	111.73	120.21	102.99	98.05	97.94	98.10	102.24	78.96
9月 r	114.61	123.89	105.07	99.59	99.52	99.62	102.62	78.45
10月 r	116.22	125.52	106.67	100.44	100.22	100.53	102.95	78.38
11月 r	114.91	123.90	105.67	99.56	99.17	99.73	102.99	78.41
12月	113.28	122.06	104.24	98.22	98.02	98.30	103.13	78.95
年 增 率 (%)								
民國102年	-1.47	-1.71	-1.12	-3.10	-6.88	-0.97	-8.46	-15.08
民國103年	-0.33	0.12	-0.89	-1.27	-3.03	-0.35	-1.85	-6.54
民國104年	-3.06	-3.13	-2.96	-0.44	-2.78	0.75	-5.57	-10.82
民國105年	1.36	1.53	1.13	0.27	0.42	0.20	0.83	4.62
民國106年	0.64	3.41	-2.86	-3.61	-3.17	-3.83	-5.56	-6.82
民國107年	2.94	4.23	1.27	1.31	0.74	1.58	0.54	-1.41
民國108年	1.99	2.47	1.34	0.43	-0.77	0.97	3.35	-1.07
民國109年	-3.79	-5.31	-1.73	-3.82	-4.21	-3.64	-2.42	-8.85
民國110年	-0.58	-1.05	0.22	0.15	2.86	-1.09	-1.13	-4.26
12月	3.19	5.12	1.24	1.30	3.63	0.22	1.39	-2.25
民國111年	9.09	13.49	4.67	3.58	3.01	3.86	6.35	-0.48
1月	3.28	4.96	1.58	0.81	2.21	0.16	1.96	-2.03
2月	4.21	6.24	2.18	1.20	2.12	0.77	2.94	-0.62
3月	5.06	7.45	2.69	2.30	3.02	1.97	4.89	1.32
4月	7.77	11.84	3.69	2.83	3.13	2.71	4.66	-1.11
5月	10.10	15.71	4.49	4.20	3.88	4.37	6.99	0.23
6月	10.43	15.76	5.11	4.11	3.68	4.33	6.74	-1.32
7月	10.46	15.98	4.89	3.76	3.14	4.05	7.50	-0.96
8月	10.22	15.23	5.11	3.92	2.66	4.53	8.06	-0.29
9月 r	13.24	18.88	7.47	5.71	4.27	6.40	8.89	0.32
10月 r	13.29	19.03	7.44	5.89	4.11	6.74	8.72	0.13
11月 r	11.24	16.08	6.28	4.61	2.15	5.80	7.81	-0.87
12月	9.64	14.12	5.03	3.56	1.68	4.46	7.09	-0.52

附註：①以108年結構為權數。

說明：由於受查者延誤或更正報價，最近3個月資料均可能修正。

Table 2-3 Wholesale Price Indices by Basic Group (Cont. 5)

Indices Base Period : 2016=100							Groups
耐火、黏土、陶瓷、耐火材料	水泥及其製品	其他非金屬製品	基本金屬	鋼鐵	鋼鐵冶煉業	鋼鐵鑄造業	
Refractory Products, Clay Building Materials and Other Porcelain and Ceramic Products	Cement and Cement Products	Other Non-metallic Mineral Products	Basic Metals	Basic Iron and Steel	Smelting and Refining Products of Iron and Steel	Casting Products of Iron and Steel	
232	233	234;239	24	241	2411	2412	Industry code
6	6	7	80	41	6	2	Item
1.68	4.81	1.95	57.45	36.23	7.53	0.96	Weight(%) ^①
FIXED				INDEX			
97.78	97.97	101.72	123.26	126.41	131.62	103.10	2013
100.88	103.49	101.18	122.99	126.23	129.46	101.20	2014
100.93	104.66	99.14	105.64	104.41	104.78	99.24	2015
100.00	100.00	100.00	100.00	100.00	100.00	100.00	2016
99.85	95.92	92.73	112.60	114.96	111.20	101.63	2017
103.90	98.86	92.89	120.69	124.93	122.88	106.84	2018
105.36	110.96	95.32	116.00	120.25	115.08	110.49	2019
102.72	118.86	94.61	108.35	111.33	107.08	107.28	2020
99.61	122.36	94.44	145.17	152.81	150.75	119.55	2021
99.30	127.84	95.09	156.81	165.93	162.65	124.27	DEC.
105.48	139.91	98.93	158.65	163.99	162.75	132.87	2022
99.76	129.30	95.06	154.90	161.08	156.49	125.84	JAN.
99.97	130.10	95.60	156.38	161.19	160.30	125.75	FEB.
103.52	131.95	96.81	162.90	167.89	167.36	129.89	MAR.
104.58	134.35	98.09	170.91	177.57	179.87	132.70	APR.
105.44	139.71	98.62	172.09	178.61	180.11	141.11	MAY
105.25	141.39	97.99	167.78	174.57	176.37	140.59	JUN.
105.85	143.55	99.24	159.66	166.71	165.70	131.79	JUL.
106.61	144.33	100.14	154.31	159.85	155.88	133.54	AUG.
108.62	145.41	100.88	153.26	157.95	154.30	132.44	r SEP.
109.18	146.09	101.70	153.48	158.02	157.06	133.63	r OCT.
109.16	146.27	101.58	149.78	152.93	150.26	133.35	r NOV.
107.86	146.44	101.41	148.36	151.55	149.32	133.86	DEC.
ANNUAL				CHANGE (%)			
0.62	0.55	0.13	-7.12	-8.41	-10.61	-2.23	2013
3.17	5.63	-0.53	-0.22	-0.14	-1.64	-1.84	2014
0.05	1.13	-2.02	-14.11	-17.29	-19.06	-1.94	2015
-0.92	-4.45	0.87	-5.34	-4.22	-4.56	0.77	2016
-0.15	-4.08	-7.27	12.60	14.96	11.20	1.63	2017
4.06	3.07	0.17	7.18	8.67	10.50	5.13	2018
1.41	12.24	2.62	-3.89	-3.75	-6.35	3.42	2019
-2.51	7.12	-0.74	-6.59	-7.42	-6.95	-2.91	2020
-3.03	2.94	-0.18	33.98	37.26	40.78	11.44	2021
-1.70	6.52	1.06	35.57	40.23	37.18	13.01	DEC.
5.89	14.34	4.75	9.29	7.32	7.96	11.14	2022
-1.16	7.62	1.22	25.02	25.38	18.78	11.95	JAN.
-0.21	8.20	1.94	22.36	21.89	20.45	12.11	FEB.
4.26	9.52	3.29	23.27	23.01	21.43	14.21	MAR.
4.54	11.34	3.71	25.84	26.68	25.65	12.99	APR.
5.80	15.43	4.70	21.00	20.51	22.25	16.35	MAY
5.97	16.63	3.66	14.42	12.94	17.46	15.61	JUN.
6.46	17.89	4.58	6.11	4.81	7.03	7.93	JUL.
7.40	18.00	5.60	0.37	-2.68	-1.05	9.88	AUG.
9.50	18.35	6.91	-1.17	-4.97	-3.41	8.85	r SEP.
9.95	17.71	7.40	-3.42	-6.73	-5.22	9.16	r OCT.
9.83	16.38	7.21	-5.47	-9.35	-9.08	7.61	r NOV.
8.62	14.55	6.65	-5.39	-8.67	-8.20	7.72	DEC.

Footnote:①Weight is based on 2019.

Note:All data are subject to revision 3 months after original publication due to late reports or corrections by respondents.

表 2-3 躉售物價基本分類指數（續 6）

指數基期：民國105年=100

類 別	鋼及鐵擠軋型延業 Rolling and Extruding Products of Iron and Steel		鋼鐵伸線業 Wire Drawing Products of Iron and Steel	鋁 Basic Aluminum	銅 Basic Copper	其他金屬 Other Basic Metal	金屬製品 Fabricated Metal Products	金工具及模具 Cutlery, Metal Hand Tools and Die
	行 業 碼	2413	2414	242	243	249	25	251
項 數	25	8	12	16	11	72	18	
權數(千分比) ^①	26.35	1.40	5.93	11.03	4.25	36.05	7.42	
定 基 指 數								
民國102年	126.97	109.47	106.24	125.93	114.18	102.62	94.62	
民國103年	127.53	108.18	108.40	122.80	116.13	104.22	96.29	
民國104年	104.66	102.46	106.28	109.86	105.73	101.72	99.58	
民國105年	100.00	100.00	100.00	100.00	100.00	100.00	100.00	
民國106年	117.40	103.50	105.19	111.98	104.54	101.41	96.30	
民國107年	127.45	108.03	110.73	117.95	108.63	103.89	96.15	
民國108年	122.94	107.65	104.59	113.39	105.42	103.80	97.50	
民國109年	113.33	102.64	97.21	108.15	100.57	99.99	94.38	
民國110年	157.07	121.13	123.25	144.77	117.49	112.29	94.15	
12月	171.08	131.91	136.12	151.69	127.58	120.60	94.85	
民國111年	167.70	136.42	146.82	154.80	142.42	124.72	100.21	
1月	166.13	131.02	140.17	153.47	130.46	119.15	94.97	
2月	165.04	132.06	145.46	155.84	134.89	119.93	95.48	
3月	172.04	134.04	155.01	160.23	140.76	123.35	96.59	
4月	181.49	138.23	157.18	165.87	150.12	126.88	99.10	
5月	182.39	140.71	157.79	164.72	158.91	128.61	99.72	
6月	177.83	141.20	150.55	161.45	154.19	128.49	100.21	
7月	170.42	140.45	145.36	152.06	143.15	127.63	100.81	
8月	163.83	138.09	143.48	148.45	140.13	124.81	101.23	
9月 r	161.72	137.38	142.54	149.00	141.53	125.50	103.32	
10月 r	161.05	135.37	142.12	150.26	141.27	125.69	104.75	
11月 r	156.00	135.00	142.07	148.74	137.54	124.36	103.76	
12月	154.41	133.52	140.14	147.56	136.04	122.26	102.57	
年 增 率 (%)								
民國102年	-7.71	-7.67	-3.44	-5.42	-4.06	-1.56	1.80	
民國103年	0.44	-1.18	2.03	-2.49	1.71	1.56	1.76	
民國104年	-17.93	-5.29	-1.96	-10.54	-8.96	-2.40	3.42	
民國105年	-4.45	-2.40	-5.91	-8.98	-5.42	-1.69	0.42	
民國106年	17.40	3.50	5.19	11.98	4.54	1.41	-3.70	
民國107年	8.56	4.38	5.27	5.33	3.91	2.45	-0.16	
民國108年	-3.54	-0.35	-5.55	-3.87	-2.95	-0.09	1.40	
民國109年	-7.82	-4.65	-7.06	-4.62	-4.60	-3.67	-3.20	
民國110年	38.60	18.01	26.79	33.86	16.82	12.30	-0.24	
12月	42.97	25.29	31.34	27.57	23.55	20.91	2.32	
民國111年	6.77	12.62	19.12	6.93	21.22	11.07	6.44	
1月	28.21	19.96	32.57	21.27	21.77	17.64	1.62	
2月	22.83	18.52	34.06	18.56	21.45	16.99	2.38	
3月	23.99	18.74	39.35	16.16	24.39	18.12	3.45	
4月	27.74	20.85	36.56	16.13	32.44	18.80	5.75	
5月	20.15	20.12	31.95	11.92	38.00	17.72	6.38	
6月	11.31	18.33	23.85	8.51	33.96	14.00	6.90	
7月	3.70	12.99	15.21	1.04	21.32	10.99	6.46	
8月	-4.08	10.12	11.31	-0.45	18.05	7.24	7.00	
9月 r	-6.41	8.63	8.50	0.84	17.72	6.48	9.30	
10月 r	-8.13	4.59	2.59	-0.79	13.67	4.72	10.21	
11月 r	-10.45	2.50	4.33	-2.16	9.05	3.07	9.44	
12月	-9.74	1.22	2.95	-2.72	6.63	1.38	8.14	

附註：①以108年結構為權數。

說明：由於受查者延誤或更正報價，最近3個月資料均可能修正。

Table 2-3 Wholesale Price Indices by Basic Group (Cont. 6)

Indices Base Period : 2016=100							Groups
金 建 屬 築 結 構 組 件	金 屬 容 器	金 屬 處 理 加 製 工 品	其 他 金 屬 製 品	電 子 零 組 件	半 導 體	被 動 電 子 元 件	
252	253	254	259	26	261	262	Industry code
6	2	23	23	68	23	7	Item
3.10	0.62	9.29	15.62	288.39	216.76	5.06	Weight(%) ^①
FIXED				INDEX			
103.69	101.30	110.79	100.98	99.90	97.64	98.15	2013
104.04	100.79	110.98	103.95	101.18	99.58	95.78	2014
101.23	99.99	102.32	102.70	101.32	100.73	98.72	2015
100.00	100.00	100.00	100.00	100.00	100.00	100.00	2016
102.92	102.02	106.21	100.45	96.16	95.32	94.92	2017
106.45	102.92	109.98	103.33	95.31	94.56	98.96	2018
107.36	102.18	107.20	104.15	93.82	94.33	101.16	2019
108.50	101.51	103.72	98.76	90.16	91.05	100.69	2020
121.21	109.81	135.63	105.76	91.32	91.85	98.58	2021
130.07	116.97	148.32	115.29	94.40	96.12	98.15	DEC.
135.20	122.45	145.80	122.35	100.63	103.66	102.38	2022
129.63	117.49	143.92	114.50	95.07	97.21	97.84	JAN.
129.53	119.06	143.56	116.19	96.07	98.45	98.79	FEB.
133.09	121.00	147.02	120.78	97.60	99.87	99.39	MAR.
136.15	125.63	153.31	123.26	100.08	102.73	100.93	APR.
137.16	123.52	157.37	124.49	101.39	104.15	102.37	MAY
137.32	124.55	156.91	124.17	101.21	104.21	102.69	JUN.
137.58	124.33	151.95	124.68	100.72	103.76	102.74	JUL.
136.92	124.23	143.99	122.68	101.05	104.42	102.70	AUG.
137.14	123.31	140.43	125.26	103.63	107.20	104.51	r SEP.
136.74	122.18	139.98	125.36	105.26	108.76	105.64	r OCT.
135.99	122.18	137.69	124.24	103.84	107.77	106.12	r NOV.
135.11	121.95	133.41	122.64	101.58	105.41	104.86	DEC.
ANNUAL				CHANGE			(%)
-0.67	-1.33	-3.14	-2.17	-1.31	-1.81	-3.27	2013
0.34	-0.50	0.17	2.94	1.28	1.99	-2.41	2014
-2.70	-0.79	-7.80	-1.20	0.14	1.15	3.07	2015
-1.22	0.01	-2.27	-2.63	-1.30	-0.72	1.30	2016
2.92	2.02	6.21	0.45	-3.84	-4.68	-5.08	2017
3.43	0.88	3.55	2.87	-0.88	-0.80	4.26	2018
0.85	-0.72	-2.53	0.79	-1.56	-0.24	2.22	2019
1.06	-0.66	-3.25	-5.18	-3.90	-3.48	-0.46	2020
11.71	8.18	30.77	7.09	1.29	0.88	-2.10	2021
18.57	14.11	38.02	19.79	7.19	8.17	-0.70	DEC.
11.54	11.51	7.50	15.69	10.19	12.86	3.85	2022
17.04	13.98	29.09	18.21	7.68	9.27	-0.30	JAN.
16.58	15.37	23.24	19.97	8.46	10.48	0.58	FEB.
19.17	15.78	21.53	22.62	8.94	10.87	0.80	MAR.
17.52	19.90	22.55	22.52	10.57	13.10	2.20	APR.
16.84	14.44	19.14	22.30	12.23	15.44	3.88	MAY
11.75	13.09	13.89	17.84	11.61	15.11	4.22	JUN.
10.07	12.02	6.77	16.41	9.21	12.56	3.60	JUL.
9.46	11.48	-0.32	12.46	9.33	12.72	3.83	AUG.
8.73	8.69	-4.55	13.13	12.30	15.50	5.93	r SEP.
6.20	6.42	-7.29	11.28	13.13	15.86	6.51	r OCT.
4.72	4.89	-8.45	8.68	11.06	13.62	8.15	r NOV.
3.87	4.26	-10.05	6.38	7.61	9.67	6.84	DEC.

Footnote:①Weight is based on 2019.

Note:All data are subject to revision 3 months after original publication due to late reports or corrections by respondents.

表 2-3 躉售物價基本分類指數（續 7）

指數基期：民國105年=100

類 別	印	光及	其零	電品	電周	電	電設
	刷 電 路 板	電 元 材 料	他 組 電 子	腦 及 光 學 電 子 製 品	腦 邊 及 設 其 備	腦 備 周 邊	備 及 組 件
行 業 碼	263	264	269	27	271	2711	2712;2719
項 數	8	18	12	67	15	5	10
權數(千分比) ^①	14.76	27.09	24.72	75.17	32.31	14.68	17.63
定 基 指 數							
民國102年	99.32	103.63	108.10	113.01	129.26	110.37	136.38
民國103年	98.55	103.05	112.65	107.41	116.57	108.87	119.48
民國104年	100.21	102.76	103.29	103.07	107.49	106.25	107.96
民國105年	100.00	100.00	100.00	100.00	100.00	100.00	100.00
民國106年	96.32	94.81	108.05	96.00	98.57	94.81	99.99
民國107年	96.96	90.42	111.58	92.11	89.12	95.95	87.01
民國108年	96.75	86.93	97.28	89.64	82.53	96.53	77.98
民國109年	94.29	81.96	89.70	85.99	79.91	90.50	76.46
民國110年	96.27	83.21	93.47	85.15	81.59	88.55	81.30
12月	99.19	81.10	92.84	85.11	80.36	88.40	79.29
民國111年	104.58	82.32	94.25	88.42	81.36	94.17	77.16
1月	98.77	79.94	92.83	84.72	79.54	87.87	78.24
2月	99.82	79.65	93.21	85.77	81.08	88.91	80.18
3月	101.95	81.13	95.64	87.23	82.91	90.11	82.53
4月	103.56	82.60	96.70	88.38	83.67	92.28	82.40
5月	104.91	82.87	98.22	89.44	84.60	93.53	83.16
6月	104.71	81.77	96.89	88.78	82.80	93.93	79.79
7月	105.09	82.16	94.25	88.18	80.67	94.51	75.76
8月	105.04	81.94	92.69	88.58	80.72	95.14	75.42
9月 r	107.42	84.28	93.98	90.33	81.33	98.17	74.46
10月 r	109.49	86.14	95.88	91.33	81.31	100.20	73.06
11月 r	107.99	83.52	91.63	89.87	79.65	98.70	71.21
12月	106.20	81.83	89.12	88.45	78.02	96.69	69.75
年 增 率 (%)							
民國102年	-1.74	-1.61	5.64	-4.09	-3.32	-3.33	-3.71
民國103年	-0.78	-0.56	4.21	-4.96	-9.82	-1.36	-12.39
民國104年	1.68	-0.28	-8.31	-4.04	-7.79	-2.41	-9.64
民國105年	-0.21	-2.69	-3.19	-2.98	-6.97	-5.88	-7.37
民國106年	-3.68	-5.19	8.05	-4.00	-1.43	-5.19	-0.01
民國107年	0.66	-4.63	3.27	-4.05	-9.59	1.20	-12.98
民國108年	-0.22	-3.86	-12.82	-2.68	-7.39	0.60	-10.38
民國109年	-2.54	-5.72	-7.79	-4.07	-3.17	-6.25	-1.95
民國110年	2.10	1.53	4.20	-0.98	2.10	-2.15	6.33
12月	6.18	0.28	8.22	2.05	4.62	-0.41	8.69
民國111年	8.63	-1.07	0.83	3.84	-0.28	6.35	-5.09
1月	6.47	-1.33	5.66	1.45	2.55	-1.54	5.84
2月	7.46	-2.21	4.31	2.61	3.63	0.00	6.48
3月	8.34	-1.55	5.20	3.30	3.25	1.59	4.49
4月	9.15	-1.15	3.61	3.42	1.80	3.81	0.35
5月	9.74	-1.74	3.01	5.21	2.94	6.18	0.65
6月	8.97	-3.53	1.12	4.43	0.06	6.91	-4.72
7月	7.73	-4.07	-3.47	0.83	-7.13	6.67	-16.11
8月	7.84	-3.45	-4.32	2.92	-3.87	8.26	-12.14
9月 r	9.97	0.29	-0.52	6.33	-0.20	12.09	-8.95
10月 r	11.23	2.98	2.07	6.35	-1.20	12.01	-10.79
11月 r	9.43	2.34	-1.75	5.30	-1.53	10.90	-10.76
12月	7.07	0.90	-4.01	3.92	-2.91	9.38	-12.03

附註：①以108年結構為權數。

說明：由於受查者延誤或更正報價，最近3個月資料均可能修正。

Table 2-3 Wholesale Price Indices by Basic Group (Cont. 7)

Indices Base Period : 2016=100							Groups
通訊傳播設備 Communication Equipment	視聽電子產品 Audio & Video Products	資料儲存媒體 Magnetic and Optical Media	量測、導航及控制設備 Measuring, Navigating and Control Equipment	其他電子製及品 Other Electronic and Optical Instruments and Equipment	電力設備及配備 Electrical Equipment	發配、輸電及發電機電械 Power Generation, Transmission and Distribution	
272	273	274	2751	2752;276;277	28	281	Industry code
13	10	2	16	11	62	15	Item
14.68	2.34	0.33	17.35	8.16	26.76	5.57	Weight(%) ^①
FIXED INDEX							
115.35	101.68	136.23	94.40	98.80	102.28	97.58	2013
109.03	98.16	119.16	97.58	98.03	102.15	99.06	2014
104.42	99.71	107.22	97.50	98.58	101.03	100.00	2015
100.00	100.00	100.00	100.00	100.00	100.00	100.00	2016
94.56	95.36	99.73	95.00	95.07	98.88	95.90	2017
93.68	94.70	81.48	94.59	94.87	99.86	95.57	2018
92.81	96.17	70.84	95.60	94.79	101.02	96.91	2019
86.76	92.94	71.92	91.93	92.27	97.64	94.14	2020
82.40	90.40	70.65	89.34	89.86	101.72	93.13	2021
83.61	90.60	71.48	90.81	89.49	103.61	94.02	DEC.
91.08	95.00	75.51	94.81	93.52	109.82	99.46	2022
84.17	90.48	73.71	90.32	89.36	103.94	94.22	JAN.
84.97	91.79	72.36	90.84	89.76	105.49	95.04	FEB.
86.11	92.66	72.91	91.93	90.95	107.50	96.49	MAR.
88.02	93.50	75.53	93.00	92.54	109.99	98.05	APR.
89.60	94.69	74.45	93.99	93.38	111.53	99.07	MAY
90.61	94.58	74.18	94.07	93.11	110.72	99.27	JUN.
91.80	94.11	76.58	94.61	93.53	110.57	99.74	JUL.
92.47	94.96	74.68	95.33	94.33	108.74	100.43	AUG.
95.37	97.88	80.02	98.01	96.43	112.09	102.60	r SEP.
98.33	99.52	79.30	99.36	97.56	113.17	103.68	r OCT.
96.62	98.46	77.03	98.48	96.34	112.28	102.99	r NOV.
94.89	97.34	75.33	97.75	94.95	111.78	101.97	DEC.
ANNUAL CHANGE (%)							
-8.00	-3.14	-1.30	-1.10	-2.94	-2.06	-2.59	2013
-5.48	-3.46	-12.53	3.37	-0.78	-0.13	1.52	2014
-4.23	1.58	-10.02	-0.08	0.56	-1.10	0.95	2015
-4.23	0.29	-6.73	2.56	1.44	-1.02	0.00	2016
-5.44	-4.64	-0.27	-5.00	-4.93	-1.12	-4.10	2017
-0.93	-0.69	-18.30	-0.43	-0.21	0.99	-0.34	2018
-0.93	1.55	-13.06	1.07	-0.08	1.16	1.40	2019
-6.52	-3.36	1.52	-3.84	-2.66	-3.35	-2.86	2020
-5.03	-2.73	-1.77	-2.82	-2.61	4.18	-1.07	2021
-0.75	0.20	7.68	1.35	-1.32	5.78	1.89	DEC.
10.53	5.09	6.88	6.12	4.07	7.96	6.80	2022
0.89	0.12	10.06	1.19	-1.31	5.43	1.85	JAN.
2.71	1.94	7.73	2.09	-0.51	6.23	2.79	FEB.
4.58	3.02	8.37	3.41	0.91	7.30	4.46	MAR.
6.55	3.38	9.05	4.28	2.67	8.87	6.07	APR.
10.10	5.61	5.60	6.24	4.03	9.85	7.13	MAY
12.70	5.51	4.04	6.68	3.98	8.05	6.74	JUN.
12.42	3.38	5.18	6.22	3.89	7.67	6.53	JUL.
13.49	4.67	2.88	6.82	5.08	6.13	7.40	AUG.
16.32	7.89	9.30	10.01	7.88	9.68	9.98	r SEP.
17.68	9.35	8.75	10.33	8.62	9.90	10.39	r OCT.
15.57	8.65	6.45	8.46	7.65	8.40	9.59	r NOV.
13.49	7.44	5.39	7.64	6.10	7.89	8.46	DEC.

Footnote:①Weight is based on 2019.

Note:All data are subject to revision 3 months after original publication due to late reports or corrections by respondents.

表 2-3 躉售物價基本分類指數（續 8）

指數基期：民國105年=100

類 別	電配	家	其及	機	金用	其生	通
	線 器 及材	用 電 器	他 配 力備	械 設 備	屬 機 工械	他產 專機 用械	用 機 械
業 碼	283	285	282;284;289	29	291	292	293
項 數	15	17	15	99	19	29	51
權數(千分比) ^①	7.81	4.36	9.02	73.32	7.17	42.59	23.55
定 基 指 數							
民國102年	110.09	99.40	98.50	99.12	98.60	101.47	96.57
民國103年	108.48	99.07	98.91	98.83	98.18	100.07	97.65
民國104年	103.40	99.14	100.00	97.83	99.64	96.82	98.29
民國105年	100.00	100.00	100.00	100.00	100.00	100.00	100.00
民國106年	102.55	97.51	97.53	95.54	96.12	93.97	97.17
民國107年	105.20	97.41	98.05	96.28	99.05	93.83	98.19
民國108年	105.70	99.39	99.33	98.33	102.20	95.95	99.75
民國109年	102.34	97.57	94.84	95.52	100.11	92.91	97.12
民國110年	119.90	96.19	93.06	92.48	98.85	88.36	96.43
12月	124.34	96.46	94.25	92.23	99.42	87.27	97.53
民國111年	128.71	102.74	102.30	95.39	103.83	88.69	103.53
1月	124.62	97.12	94.56	92.12	99.30	87.00	97.72
2月	126.56	97.49	96.81	92.77	99.99	87.58	98.49
3月	129.43	99.35	98.50	93.74	100.82	88.25	100.04
4月	133.52	101.61	100.34	94.51	102.45	88.23	102.05
5月	135.56	102.78	101.96	95.30	104.23	88.71	103.10
6月	131.73	102.80	102.56	94.80	104.16	87.86	103.14
7月	130.25	103.26	102.82	94.82	103.84	87.44	104.07
8月	122.32	103.61	103.31	95.62	104.31	88.16	105.11
9月 r	127.03	105.78	106.81	97.17	106.05	89.50	106.98
10月 r	127.55	107.23	108.15	98.28	107.34	90.56	108.09
11月 r	127.24	106.50	106.58	97.97	106.99	90.55	107.24
12月	128.74	105.30	105.16	97.52	106.45	90.39	106.30
年 增 率 (%)							
民國102年	-2.67	-3.32	-0.66	-4.80	-2.30	-7.96	-1.46
民國103年	-1.46	-0.33	0.42	-0.29	-0.43	-1.38	1.12
民國104年	-4.68	0.07	1.10	-1.01	1.49	-3.25	0.66
民國105年	-3.29	0.87	0.00	2.22	0.36	3.28	1.74
民國106年	2.55	-2.49	-2.47	-4.46	-3.88	-6.03	-2.83
民國107年	2.58	-0.10	0.53	0.77	3.05	-0.15	1.05
民國108年	0.48	2.03	1.31	2.13	3.18	2.26	1.59
民國109年	-3.18	-1.83	-4.52	-2.86	-2.05	-3.17	-2.64
民國110年	17.16	-1.41	-1.88	-3.18	-1.26	-4.90	-0.71
12月	15.12	0.10	2.23	-1.79	0.87	-4.40	2.09
民國111年	7.35	6.81	9.93	3.15	5.04	0.37	7.36
1月	13.15	0.91	2.49	-1.89	0.64	-4.43	1.88
2月	12.17	1.50	4.95	-0.55	1.68	-2.88	2.92
3月	11.77	3.39	6.52	1.23	2.69	-0.93	4.58
4月	12.49	5.77	8.42	2.00	3.42	-0.84	6.56
5月	11.73	7.25	10.90	3.40	5.74	0.56	7.60
6月	6.19	7.42	11.26	3.32	5.81	0.38	7.66
7月	6.28	7.14	10.17	2.88	5.25	-0.40	7.73
8月	0.46	7.68	10.55	3.84	5.66	0.60	8.84
9月 r	4.85	9.97	14.43	5.64	7.26	2.45	10.57
10月 r	4.44	10.98	14.80	6.17	7.56	3.16	10.82
11月 r	2.55	10.48	12.84	6.09	7.51	3.49	10.05
12月	3.54	9.16	11.58	5.74	7.07	3.58	8.99

附註：①以108年結構為權數。

說明：由於受查者延誤或更正報價，最近3個月資料均可能修正。

Table 2-3 Wholesale Price Indices by Basic Group (Cont. 8)

Indices Base Period : 2016=100							
運及 輸 工 具 件	汽 車 Motor Vehicles	汽 車 零 件 Parts for Motor Vehicles	機 車 及 其 零 件 Motorcycles and Parts	其 他 運 輸 工 具 及 零 件 Other Transport Equipment and Parts	家 具 及 裝 設 品 Furniture and Fixtures	雜 項 工 業 製 品 Miscellaneous Products	Groups
30;312~319	301	302;303	312	313;319	32	331;332;3392;3399	Industry code
43	11	18	8	6	10	27	Item
41.48	15.23	13.22	5.53	7.50	4.74	9.67	Weight(%) ^①
FIXED				INDEX			
99.03	101.14	99.09	100.98	93.86	94.45	96.43	2013
99.34	101.34	99.00	100.94	95.30	96.73	98.48	2014
99.34	99.69	99.52	100.57	97.71	100.45	99.76	2015
100.00	100.00	100.00	100.00	100.00	100.00	100.00	2016
97.38	98.55	96.72	99.44	95.18	97.13	96.98	2017
97.76	99.22	97.10	100.63	94.58	98.63	98.64	2018
98.32	98.90	97.88	101.35	96.51	101.48	101.02	2019
96.74	98.45	94.95	100.16	94.72	98.19	96.51	2020
95.70	98.11	94.40	99.42	91.24	98.55	96.36	2021
96.15	97.98	96.26	99.60	90.63	101.09	97.47	DEC.
99.86	100.45	100.30	103.84	95.84	109.43	104.02	2022
96.31	98.35	96.15	100.13	90.54	101.62	97.92	JAN.
96.94	99.10	96.71	100.90	91.00	102.88	98.46	FEB.
97.91	99.65	98.34	101.32	91.99	104.75	99.85	MAR.
99.00	100.11	99.12	102.91	94.56	108.40	102.11	APR.
99.83	100.62	100.15	103.44	95.86	109.37	103.29	MAY
99.49	100.01	100.04	103.59	95.32	109.80	103.44	JUN.
99.77	100.32	100.37	103.77	95.56	110.42	104.43	JUL.
100.43	100.53	101.18	104.52	96.78	110.93	105.22	AUG.
102.22	102.22	102.97	105.90	99.05	113.72	108.06	r SEP.
102.91	102.24	103.81	106.91	100.60	115.63	109.93	r OCT.
102.05	101.13	102.92	106.57	99.93	113.32	108.64	r NOV.
101.49	101.16	101.88	106.13	98.92	112.28	106.87	DEC.
ANNUAL				CHANGE (%)			
-0.85	0.45	-1.83	-0.77	-1.65	0.14	3.81	2013
0.31	0.20	-0.09	-0.04	1.53	2.41	2.13	2014
0.00	-1.63	0.53	-0.37	2.53	3.85	1.30	2015
0.66	0.31	0.48	-0.57	2.34	-0.45	0.24	2016
-2.62	-1.45	-3.28	-0.56	-4.82	-2.87	-3.02	2017
0.39	0.68	0.39	1.20	-0.63	1.54	1.71	2018
0.57	-0.32	0.80	0.72	2.04	2.89	2.41	2019
-1.61	-0.46	-2.99	-1.17	-1.85	-3.24	-4.46	2020
-1.08	-0.35	-0.58	-0.74	-3.67	0.37	-0.16	2021
0.27	-0.78	3.25	-0.06	-2.41	5.51	3.41	DEC.
4.35	2.39	6.25	4.45	5.04	11.04	7.95	2022
0.48	-0.20	2.97	0.48	-2.44	5.57	3.55	JAN.
1.36	0.60	3.77	1.51	-1.32	7.02	3.82	FEB.
2.34	1.23	5.19	1.86	-0.01	8.82	4.52	MAR.
3.52	2.02	5.77	3.16	3.00	11.11	6.32	APR.
5.05	3.06	7.67	3.97	5.43	11.60	7.31	MAY
4.56	2.43	6.62	4.30	5.61	12.08	7.51	JUN.
3.94	1.96	5.45	4.18	5.28	11.37	8.00	JUL.
4.95	2.70	6.53	5.51	6.50	11.87	8.53	AUG.
6.94	4.39	8.44	7.20	9.46	14.46	11.60	r SEP.
7.08	3.96	8.83	7.61	10.15	14.58	12.76	r OCT.
6.46	3.36	7.86	7.02	10.10	12.51	11.52	r NOV.
5.55	3.25	5.84	6.56	9.15	11.07	9.64	DEC.

Footnote:①Weight is based on 2019.

Note:All data are subject to revision 3 months after original publication due to late reports or corrections by respondents.

表 2-3 躉售物價基本分類指數 (續完)
Table 2-3 Wholesale Price Indices by Basic Group (Cont. End)

指數基期：民國105年=100

類 別	育 樂 用 品	醫及 療 用 器 材 品	其工 他業 雜製 項品	水 電 燃 氣	水 水 電	電 電	燃 氣
	Sport and Recreational Goods	Medical Materials and Supplies	Other Miscellaneous Products	Water, Electricity & Gas Supply	Water Supply	Electricity Supply	Gas Supply
行 業 碼	331	332	3392;3399	-	36	351	352
項 數	9	11	7	9	1	6	2
權數(千分比) ^①	4.49	3.26	1.92	31.37	1.32	23.70	6.36
定 基 指 數							
民國102年	91.26	96.30	107.46	121.72	96.23	114.70	201.35
民國103年	93.13	100.60	108.39	128.94	96.23	123.33	199.35
民國104年	97.77	100.89	103.22	113.45	95.50	112.23	134.57
民國105年	100.00	100.00	100.00	100.00	100.00	100.00	100.00
民國106年	95.32	95.24	101.61	99.35	100.83	97.48	116.16
民國107年	95.19	94.60	110.26	102.68	100.86	99.81	133.53
民國108年	97.36	95.80	114.83	103.78	101.29	100.46	137.43
民國109年	93.66	93.96	104.64	96.36	100.35	98.69	96.71
民國110年	91.25	93.26	111.93	96.77	105.66	98.73	97.21
12月	92.21	93.88	114.43	98.83	106.56	98.57	110.96
民國111年	100.00	98.81	120.52	116.32	106.69	111.85	156.69
1月	93.27	93.70	114.42	101.56	106.69	100.54	118.54
2月	93.77	94.30	114.97	101.33	106.69	100.24	118.54
3月	95.02	95.80	116.43	103.00	106.69	100.73	126.88
4月	97.51	97.66	118.72	105.47	106.69	102.06	136.05
5月	98.90	98.28	120.42	110.10	106.69	103.96	156.22
6月	99.23	98.33	120.31	115.02	106.69	110.28	156.22
7月	100.36	99.09	121.29	122.37	106.69	118.50	162.28
8月	101.55	99.58	121.53	127.63	106.69	123.97	168.63
9月 r	104.82	101.70	124.56	129.09	106.69	124.51	175.31
10月 r	106.89	103.35	126.20	125.64	106.69	118.69	182.31
11月 r	105.40	102.54	124.57	127.31	106.69	119.35	189.67
12月	103.23	101.34	122.84	127.34	106.69	119.39	189.67
年 增 率 (%)							
民國102年	0.16	1.95	12.34	7.00	0.00	7.91	4.15
民國103年	2.05	4.47	0.87	5.93	0.00	7.52	-0.99
民國104年	4.98	0.29	-4.77	-12.01	-0.76	-9.00	-32.50
民國105年	2.28	-0.88	-3.12	-11.86	4.71	-10.90	-25.69
民國106年	-4.68	-4.76	1.61	-0.65	0.83	-2.52	16.16
民國107年	-0.14	-0.67	8.51	3.35	0.03	2.39	14.95
民國108年	2.28	1.27	4.14	1.07	0.43	0.65	2.92
民國109年	-3.80	-1.92	-8.87	-7.15	-0.93	-1.76	-29.63
民國110年	-2.57	-0.74	6.97	0.43	5.29	0.04	0.52
12月	1.21	1.84	11.74	4.65	5.09	0.87	25.35
民國111年	9.59	5.95	7.67	20.20	0.97	13.29	61.19
1月	2.57	1.83	9.01	8.86	10.45	4.14	34.13
2月	3.49	2.53	6.87	8.15	0.95	3.83	34.13
3月	4.17	4.35	5.64	9.91	0.12	4.37	43.56
4月	6.94	6.57	4.51	11.61	0.12	5.60	46.67
5月	9.50	4.48	7.26	17.04	0.12	8.70	64.29
6月	10.19	4.84	6.18	18.61	0.12	11.00	64.29
7月	10.57	5.24	7.02	24.17	0.12	17.30	67.51
8月	10.78	6.05	7.66	26.38	0.12	19.45	70.80
9月 r	14.73	8.51	9.85	27.28	0.12	19.78	74.20
10月 r	15.76	9.75	11.09	29.19	0.12	21.17	75.45
11月 r	14.09	9.17	9.70	29.88	0.12	21.48	76.68
12月	11.95	7.95	7.35	28.85	0.12	21.12	70.94

附註：①以108年結構為權數。

說明：由於受查者延誤或更正報價，最近3個月資料均可能修正。

表 2-4 躉售物價內銷品基本分類指數
Table 2-4 Wholesale Price Indices for Domestic Sales by Basic Group

Indices Base Period : 2016=100

總 指 數	農 業 林 產 漁 牧 品 Agriculture, Forestry, Fishing and Animal Husbandry Products	農 產 品 Farm Products	禽 畜 產 品 Poultry & Livestock Products	林 產 品 Forest Products	Groups
-	-	011	012	02	Industry code
900	135	95	6	2	Item
597.98	25.73	15.67	7.16	0.16	Weight(%) ^①
FIXED INDEX					
117.52	91.08	90.94	89.39	95.79	2013
116.40	95.42	91.20	102.65	102.91	2014
103.25	93.86	90.23	99.56	101.69	2015
100.00	100.00	100.00	100.00	100.00	2016
102.39	95.38	91.88	98.11	103.22	2017
107.50	91.62	84.43	98.07	108.70	2018
105.45	93.54	87.72	95.87	103.90	2019
96.89	91.85	85.43	96.66	90.16	2020
107.88	103.17	99.95	104.49	106.87	2021
111.53	107.16	104.84	105.64	111.60	DEC.
121.54	115.16	111.36	115.06	115.94	2022
112.97	105.74	102.56	105.69	103.75	JAN.
115.25	106.22	103.43	103.78	106.38	FEB.
120.31	110.35	108.17	106.23	110.54	MAR.
123.13	116.26	113.18	113.29	117.13	APR.
125.36	118.65	115.16	119.41	121.48	MAY
125.29	119.06	116.25	118.43	126.28	JUN.
124.13	117.04	112.82	117.66	116.32	JUL.
122.25	116.43	112.42	120.09	112.38	AUG.
123.49	120.54	115.80	120.79	120.93	r SEP.
124.13	119.52	115.97	118.65	123.65	r OCT.
122.36	114.94	108.57	119.07	118.68	r NOV.
119.76	117.19	112.01	117.61	113.77	DEC.
ANNUAL CHANGE (%)					
-2.67	-3.15	-6.30	2.48	8.09	2013
-0.95	4.77	0.29	14.83	7.43	2014
-11.30	-1.63	-1.06	-3.01	-1.19	2015
-3.15	6.54	10.83	0.44	-1.66	2016
2.39	-4.62	-8.12	-1.89	3.22	2017
4.99	-3.94	-8.11	-0.04	5.31	2018
-1.91	2.10	3.90	-2.24	-4.42	2019
-8.12	-1.81	-2.61	0.82	-13.22	2020
11.34	12.32	17.00	8.10	18.53	2021
13.42	14.41	17.04	9.69	26.67	DEC.
12.66	11.62	11.42	10.12	8.49	2022
11.83	6.20	5.64	4.81	15.69	JAN.
12.55	9.54	12.12	2.57	16.66	FEB.
15.16	14.06	17.91	5.87	16.48	MAR.
16.40	19.23	24.14	10.56	13.87	APR.
17.31	16.08	17.12	13.52	16.26	MAY
16.31	18.31	22.98	8.89	18.99	JUN.
13.55	14.43	15.67	9.66	-1.61	JUL.
11.11	5.02	1.92	9.65	-4.53	AUG.
11.93	13.70	10.20	15.52	6.61	r SEP.
10.39	9.42	5.99	16.29	6.25	r OCT.
8.59	5.58	1.40	12.28	2.41	r NOV.
7.38	9.36	6.84	11.33	1.94	DEC.

Footnote:①Weight is based on 2019.

Note:All data are subject to revision 3 months after original publication due to late reports or corrections by respondents.

表 2-4 躉售物價內銷品基本分類指數（續 1）

指數基期：民國105年=100

類 別	水	土	石	土	製	食
	產	石	油	其	造	品
	Fishery Products	及	及	他	業	及
	品	礦	天	採	產	飼
		產	然	礦	品	品
		品	氣	取		
				產		
				及		
				品		
				Quarrying Products & Other Mining Products		
				Crude Petroleum and Natural Gas		
				Quarrying and Mining Products		
				製造業產品		
				Food Products and Prepared Animal Feeds		
行	03	-	05	06	-	08
業						
碼						
項	32	12	3	9	744	59
數						
權	2.74	50.59	36.08	14.51	490.29	24.79
數(千分比) ^①						
定 基 指 數						
民國102年	93.91	194.34	232.69	129.65	112.95	102.39
民國103年	97.59	181.45	217.88	119.98	111.92	103.75
民國104年	96.41	114.81	120.69	104.89	102.36	99.97
民國105年	100.00	100.00	100.00	100.00	100.00	100.00
民國106年	102.21	122.24	119.35	127.11	101.46	100.14
民國107年	103.27	155.20	160.29	146.11	105.04	100.21
民國108年	108.05	151.60	153.98	148.17	102.69	100.59
民國109年	104.60	107.76	99.26	126.87	96.38	99.90
民國110年	104.95	157.09	146.77	181.23	105.33	107.26
12月	110.11	171.19	160.30	196.58	108.33	111.28
民國111年	123.17	245.50	225.32	293.18	113.54	119.48
1月	110.97	189.12	178.05	214.82	108.71	112.83
2月	115.32	204.42	190.65	236.67	110.36	113.78
3月	119.48	235.07	228.15	250.22	113.91	116.10
4月	127.30	245.13	227.61	286.25	116.07	118.84
5月	121.43	265.91	251.22	299.92	116.86	119.95
6月	120.78	273.44	254.10	318.81	115.93	119.84
7月	125.67	272.48	246.83	333.39	114.29	121.16
8月	115.29	259.67	238.98	308.49	112.64	120.99
9月	r 133.14	260.12	236.27	316.72	113.76	122.49
10月	r 127.12	260.32	235.29	319.83	114.78	123.49
11月	r 128.46	251.68	222.57	321.26	113.43	122.74
12月	133.05	228.63	194.09	311.78	111.79	121.57
年 增 率 (%)						
民國102年	-1.11	-4.07	-2.60	-9.22	-2.92	0.40
民國103年	3.92	-6.63	-6.36	-7.46	-0.91	1.33
民國104年	-1.21	-36.73	-44.61	-12.58	-8.54	-3.64
民國105年	3.72	-12.90	-17.14	-4.66	-2.31	0.03
民國106年	2.21	22.24	19.35	27.11	1.46	0.14
民國107年	1.04	26.96	34.30	14.95	3.53	0.07
民國108年	4.63	-2.32	-3.94	1.41	-2.24	0.38
民國109年	-3.19	-28.92	-35.54	-14.38	-6.14	-0.69
民國110年	0.33	45.78	47.86	42.85	9.29	7.37
12月	10.62	51.97	50.38	55.24	10.83	10.83
民國111年	17.36	56.28	53.52	61.77	7.79	11.39
1月	13.52	47.84	51.64	40.67	9.14	9.56
2月	12.68	50.81	49.89	52.67	9.43	8.18
3月	13.06	65.76	68.97	58.99	10.71	10.30
4月	14.46	65.83	67.57	62.51	11.66	12.45
5月	16.70	73.75	77.75	66.06	11.71	12.44
6月	17.11	71.59	70.85	73.02	10.28	12.45
7月	21.51	66.95	61.41	78.10	7.26	13.14
8月	14.82	59.66	58.58	61.77	5.49	12.13
9月	r 34.07	53.96	50.39	60.97	6.36	12.98
10月	r 15.01	46.36	39.40	60.93	5.37	12.83
11月	r 15.26	43.20	34.18	61.71	3.76	11.01
12月	20.83	33.55	21.08	58.60	3.19	9.25

附註：①以108年結構為權數。

說明：由於受查者延誤或更正報價，最近3個月資料均可能修正。

Table 2-4 Wholesale Price Indices for Domestic Sales by Basic Group(Cont. 1)

Indices Base Period : 2016=100						
飲	菸	紡	成	皮	木	Groups
Beverages	Tobaccos	織	衣	革	竹	
料	類	品	及	及	製	
		Textile Products	服	其	Wood and	
			飾	製	Bamboo Products	
			品	品		
			Wearing Apparel and	Leather, Fur and		
			Clothing Accessories	Related Products		
09	10	11	12	13	14	Industry code
12	2	22	7	5	8	Item
5.03	3.27	5.21	3.58	2.55	1.89	Weight(%) ^①
FIXED			INDEX			
103.37	89.97	107.02	93.18	94.25	98.54	2013
102.15	95.19	106.20	95.83	104.03	101.89	2014
100.18	97.35	102.07	101.22	100.88	102.01	2015
100.00	100.00	100.00	100.00	100.00	100.00	2016
98.75	112.43	101.99	95.38	99.50	96.76	2017
99.08	121.23	105.12	94.65	99.36	99.65	2018
99.56	124.57	103.78	95.90	100.41	97.08	2019
100.64	125.60	97.01	95.30	100.32	89.90	2020
103.54	125.58	103.14	94.05	101.39	101.75	2021
103.49	126.31	106.88	94.44	102.70	106.65	DEC.
105.45	126.07	111.34	97.87	108.12	115.08	2022
103.90	126.00	107.19	94.23	101.19	107.12	JAN.
104.04	126.06	108.74	94.62	101.63	107.45	FEB.
104.33	126.00	111.09	95.41	104.66	109.70	MAR.
104.51	125.92	111.78	96.77	106.57	113.77	APR.
104.71	125.97	111.89	97.69	107.37	117.24	MAY
105.18	125.90	112.56	97.54	108.44	118.40	JUN.
105.61	125.85	113.14	98.06	109.41	118.18	JUL.
105.71	125.89	112.56	98.54	109.63	117.83	AUG.
106.55	126.12	112.32	100.19	111.87	119.57	r SEP.
107.18	126.43	112.62	101.51	113.00	119.84	r OCT.
107.04	126.40	111.64	100.50	112.33	117.50	r NOV.
106.62	126.31	110.56	99.34	111.37	114.40	DEC.
ANNUAL		CHANGE		(%)		
0.85	2.94	-0.24	1.96	4.98	4.80	2013
-1.18	5.80	-0.77	2.84	10.38	3.40	2014
-1.93	2.27	-3.89	5.62	-3.03	0.12	2015
-0.18	2.72	-2.03	-1.21	-0.87	-1.97	2016
-1.25	12.43	1.99	-4.62	-0.50	-3.24	2017
0.33	7.83	3.07	-0.77	-0.14	2.99	2018
0.48	2.76	-1.27	1.32	1.06	-2.58	2019
1.08	0.83	-6.52	-0.63	-0.09	-7.40	2020
2.88	-0.02	6.32	-1.31	1.07	13.18	2021
0.95	0.61	10.12	0.75	3.29	21.82	DEC.
1.84	0.39	7.95	4.06	6.64	13.10	2022
0.37	0.44	9.31	-0.08	1.41	15.52	JAN.
0.59	0.53	9.44	0.53	1.99	14.35	FEB.
0.66	0.51	9.77	1.07	4.39	14.40	MAR.
0.92	0.45	9.05	2.99	5.44	12.48	APR.
1.17	0.53	8.66	4.65	6.19	13.07	MAY
1.64	0.53	9.23	4.45	7.30	14.62	JUN.
2.03	0.49	9.08	4.30	7.02	14.33	JUL.
1.98	0.55	8.18	4.90	7.39	13.12	AUG.
2.99	0.62	7.79	6.88	9.76	14.45	r SEP.
3.54	0.00	6.72	7.57	10.21	13.47	r OCT.
3.27	0.04	5.21	6.33	9.82	10.80	r NOV.
3.02	0.00	3.44	5.19	8.44	7.27	DEC.

Footnote:①Weight is based on 2019.

Note:All data are subject to revision 3 months after original publication due to late reports or corrections by respondents.

表 2-4 躉售物價內銷品基本分類指數（續 2）

指數基期：民國105年=100

類 別	紙製 漿品 、及 紙印 、刷 紙品 Pulp, Paper, Paper Products & Printed Matter	石 油 及 煤 製 品 Petroleum & Coal Products	化 其 學 製 材 品 與 料 藥 及 品 Chemical Material, Other Chemical Products and Pharmaceuticals	橡 膠 及 塑 膠 製 品 Rubber & Plastic Products	非 金 屬 礦 物 製 品 Non-metallic Mineral Products	基 本 金 屬 Basic Metals
行 業 碼	15;1601	17	18;19;20	21;22	23	24
項 數	24	15	173	27	26	58
權數(千分比) ^①	10.62	28.18	77.62	11.79	12.63	43.88
定 基 指 數						
民國102年	101.02	181.23	126.49	103.14	107.85	122.76
民國103年	100.98	176.75	123.74	101.29	105.81	122.28
民國104年	101.20	117.93	105.04	98.75	99.26	104.94
民國105年	100.00	100.00	100.00	100.00	100.00	100.00
民國106年	102.28	113.21	104.79	97.94	94.75	112.66
民國107年	106.85	134.87	111.25	99.25	95.42	120.18
民國108年	106.67	125.78	100.32	100.27	98.75	114.71
民國109年	103.32	99.77	86.72	97.67	97.07	107.36
民國110年	112.20	141.67	104.18	99.28	96.25	143.30
12月	113.98	152.11	107.30	100.23	97.99	153.25
民國111年	120.02	170.56	114.46	101.31	102.14	156.73
1月	115.77	157.56	108.46	99.76	98.35	151.63
2月	117.08	166.42	111.67	99.89	98.78	154.41
3月	118.35	184.99	118.75	100.77	99.89	161.59
4月	119.92	183.58	121.02	101.48	100.31	170.06
5月	120.88	180.65	121.46	102.11	102.35	170.84
6月	121.62	177.76	120.99	101.57	101.82	166.17
7月	121.80	174.17	116.21	101.43	102.96	157.79
8月	120.84	165.74	111.62	101.03	103.72	152.04
9月 r	121.41	162.55	112.35	101.92	103.99	151.02
10月 r	121.61	167.19	112.65	102.46	104.25	151.11
11月 r	121.25	166.34	110.60	101.99	104.53	147.66
12月	119.71	159.78	107.75	101.27	104.76	146.38
年 增 率 (%)						
民國102年	-1.63	-0.38	-2.02	-3.80	-8.45	-7.34
民國103年	-0.04	-2.47	-2.17	-1.79	-1.89	-0.39
民國104年	0.22	-33.28	-15.11	-2.51	-6.19	-14.18
民國105年	-1.19	-15.20	-4.80	1.27	0.75	-4.71
民國106年	2.28	13.21	4.79	-2.06	-5.25	12.66
民國107年	4.47	19.13	6.16	1.34	0.71	6.67
民國108年	-0.17	-6.74	-9.82	1.03	3.49	-4.55
民國109年	-3.14	-20.68	-13.56	-2.59	-1.70	-6.41
民國110年	8.59	42.00	20.13	1.65	-0.84	33.48
12月	10.62	43.98	16.94	2.16	1.42	32.47
民國111年	6.97	20.39	9.87	2.04	6.12	9.37
1月	10.69	32.58	15.53	1.44	1.85	22.55
2月	8.99	32.24	16.15	1.66	2.74	21.42
3月	7.37	39.58	14.89	2.22	4.54	22.68
4月	6.78	37.45	15.42	1.86	4.46	25.48
5月	7.61	35.17	15.25	2.57	6.87	20.85
6月	6.61	28.33	16.47	2.52	6.62	14.03
7月	5.89	18.42	10.74	2.37	7.33	6.07
8月	5.41	12.05	6.39	1.87	7.86	1.29
9月 r	6.21	9.86	6.35	2.87	8.49	-0.31
10月 r	6.54	4.85	2.80	2.64	8.23	-2.87
11月 r	7.03	2.34	0.30	1.49	7.55	-4.81
12月	5.03	5.04	0.42	1.04	6.91	-4.48

附註：①以108年結構為權數。

說明：由於受查者延誤或更正報價，最近3個月資料均可能修正。

Table 2-4 Wholesale Price Indices for Domestic Sales by Basic Group(Cont. 2)

Indices Base Period : 2016=100						
金屬製品	電子零件	電腦及光學電子產品	電力設備及配備	機械設備	運輸工具及零件	Groups
Fabricated Metal Products	Electronic Parts and Components	Computers, Electronic and Optical Products	Electrical Equipment	Machinery and Equipment	Transport Equipment and Parts	
25	26	27	28	29	30;312~319	Industry code
47	47	44	46	67	32	Item
16.55	110.82	33.52	18.63	48.12	26.20	Weight(%) ^①
FIXED			INDEX			
103.21	99.90	110.65	105.71	101.62	101.20	2013
104.08	100.32	105.28	104.84	100.00	101.06	2014
100.75	100.42	101.53	101.71	96.63	99.52	2015
100.00	100.00	100.00	100.00	100.00	100.00	2016
104.42	96.06	96.15	100.63	95.92	98.23	2017
107.41	96.34	94.60	102.32	96.43	98.80	2018
107.21	97.17	93.55	102.79	98.26	99.03	2019
105.01	93.25	89.88	99.79	95.82	98.37	2020
118.69	93.83	87.78	105.67	92.43	97.93	2021
124.81	96.05	88.43	107.89	91.76	98.08	DEC.
127.13	101.32	91.73	113.03	92.83	100.48	2022
123.48	96.22	87.73	108.32	91.51	98.31	JAN.
123.66	96.94	88.43	109.34	92.07	98.93	FEB.
125.95	98.59	89.25	111.22	92.55	99.38	MAR.
130.53	100.99	90.42	113.52	92.46	100.07	APR.
132.13	102.43	91.53	115.09	92.84	100.63	MAY
131.11	101.83	91.39	114.10	91.97	100.12	JUN.
129.45	101.48	91.75	113.60	91.63	100.46	JUL.
127.53	101.38	92.37	111.50	92.42	100.69	AUG.
126.16	104.13	94.52	114.40	93.43	102.09	r SEP.
125.62	105.87	95.79	115.39	94.28	102.24	r OCT.
125.06	104.15	94.18	114.87	94.37	101.39	r NOV.
124.84	101.81	93.41	115.05	94.41	101.39	DEC.
ANNUAL		CHANGE			(%)	
-1.37	-0.75	-6.81	-2.51	-7.55	-1.16	2013
0.84	0.42	-4.85	-0.82	-1.59	-0.14	2014
-3.20	0.10	-3.56	-2.99	-3.37	-1.52	2015
-0.74	-0.42	-1.51	-1.68	3.49	0.48	2016
4.42	-3.94	-3.85	0.63	-4.08	-1.77	2017
2.86	0.29	-1.61	1.68	0.53	0.58	2018
-0.19	0.86	-1.11	0.46	1.90	0.23	2019
-2.05	-4.03	-3.92	-2.92	-2.48	-0.67	2020
13.03	0.62	-2.34	5.89	-3.54	-0.45	2021
17.19	5.18	0.40	6.83	-3.10	-0.28	DEC.
7.11	7.98	4.50	6.97	0.43	2.60	2022
14.30	5.34	-0.05	6.58	-3.19	0.11	JAN.
12.49	5.71	1.16	6.51	-1.82	0.84	FEB.
13.39	6.79	2.50	7.30	-0.28	1.40	MAR.
14.75	8.77	3.14	8.40	-0.45	2.21	APR.
12.92	10.23	4.93	8.83	0.62	3.14	MAY
9.00	9.18	5.08	6.76	0.24	2.63	JUN.
5.58	7.31	4.14	6.31	-0.47	2.37	JUL.
3.59	6.84	4.89	4.55	0.63	3.00	AUG.
2.26	9.83	7.62	7.50	1.98	4.44	r SEP.
0.45	10.95	8.37	7.72	2.44	4.12	r OCT.
-0.14	8.76	6.55	6.52	2.74	3.60	r NOV.
0.02	6.00	5.63	6.64	2.89	3.37	DEC.

Footnote:①Weight is based on 2019.

Note:All data are subject to revision 3 months after original publication due to late reports or corrections by respondents.

表 2-4 躉售物價內銷品基本分類指數 (續完)

Table 2-4 Wholesale Price Indices for Domestic Sales by Basic Group(Cont. End)

指數基期：民國105年=100

類 別	家裝 具設 及品	雜 項 工 業 製 品	水 電 燃 氣	水 水	電 電	燃 氣
	Furniture and Fixtures	Miscellaneous Products	Water, Electricity & Gas Supply	Water Supply	Electricity Supply	Gas Supply
行 業 碼	32	331;332;3392;3399	-	36	351	352
項 數	5	18	9	1	6	2
權數(千分比) ^①	1.63	3.80	31.37	1.32	23.70	6.36
定 基 指 數						
民國102年	95.67	99.16	121.72	96.23	114.70	201.35
民國103年	97.35	102.43	128.94	96.23	123.33	199.35
民國104年	100.41	100.05	113.45	95.50	112.23	134.57
民國105年	100.00	100.00	100.00	100.00	100.00	100.00
民國106年	97.88	100.11	99.35	100.83	97.48	116.16
民國107年	99.42	103.51	102.68	100.86	99.81	133.53
民國108年	101.51	105.47	103.78	101.29	100.46	137.43
民國109年	99.62	101.90	96.36	100.35	98.69	96.71
民國110年	100.63	104.39	96.77	105.66	98.73	97.21
12月	102.82	105.67	98.83	106.56	98.57	110.96
民國111年	107.82	108.55	116.32	106.69	111.85	156.69
1月	103.16	105.56	101.56	106.69	100.54	118.54
2月	103.47	105.78	101.33	106.69	100.24	118.54
3月	104.62	106.39	103.00	106.69	100.73	126.88
4月	106.00	107.68	105.47	106.69	102.06	136.05
5月	106.83	108.38	110.10	106.69	103.96	156.22
6月	107.71	108.14	115.02	106.69	110.28	156.22
7月	108.13	108.55	122.37	106.69	118.50	162.28
8月	108.99	108.79	127.63	106.69	123.97	168.63
9月 r	110.85	110.13	129.09	106.69	124.51	175.31
10月 r	111.93	111.63	125.64	106.69	118.69	182.31
11月 r	111.40	111.08	127.31	106.69	119.35	189.67
12月	110.71	110.48	127.34	106.69	119.39	189.67
年 增 率 (%)						
民國102年	-0.02	3.78	7.00	0.00	7.91	4.15
民國103年	1.76	3.30	5.93	0.00	7.52	-0.99
民國104年	3.14	-2.32	-12.01	-0.76	-9.00	-32.50
民國105年	-0.41	-0.05	-11.86	4.71	-10.90	-25.69
民國106年	-2.12	0.11	-0.65	0.83	-2.52	16.16
民國107年	1.57	3.40	3.35	0.03	2.39	14.95
民國108年	2.10	1.89	1.07	0.43	0.65	2.92
民國109年	-1.86	-3.38	-7.15	-0.93	-1.76	-29.63
民國110年	1.01	2.44	0.43	5.29	0.04	0.52
12月	4.95	5.27	4.65	5.09	0.87	25.35
民國111年	7.14	3.99	20.20	0.97	13.29	61.19
1月	4.58	4.48	8.86	10.45	4.14	34.13
2月	5.18	3.84	8.15	0.95	3.83	34.13
3月	6.15	3.55	9.91	0.12	4.37	43.56
4月	6.21	3.34	11.61	0.12	5.60	46.67
5月	6.49	3.44	17.04	0.12	8.70	64.29
6月	7.37	2.92	18.61	0.12	11.00	64.29
7月	7.39	2.89	24.17	0.12	17.30	67.51
8月	8.06	3.37	26.38	0.12	19.45	70.80
9月 r	8.99	4.61	27.28	0.12	19.78	74.20
10月 r	8.91	5.77	29.19	0.12	21.17	75.45
11月 r	8.52	5.06	29.88	0.12	21.48	76.68
12月	7.67	4.55	28.85	0.12	21.12	70.94

附註：①以108年結構為權數。

說明：由於受查者延誤或更正報價，最近3個月資料均可能修正。

表 2-5 躉售物價國產內銷品基本分類指數

Table 2-5 Wholesale Price Indices for Domestic Sales Excluding Imports by Basic Group

Indices Base Period : 2016=100								
總 指 數	農 林 漁 牧 業 產 品 Agriculture, Forestry, Fishing and Animal Husbandry Products	農 產 品 Farm Products	禽 畜 產 品 Poultry & Livestock Products	林 產 品 Forest Products	水 產 品 Fishery Products	土 石 及 礦 產 品 Quarrying and Mining Products	石 油 及 天 然 氣 Crude Petroleum and Natural Gas	Groups
-	-	011	012	02	03	-	05	Industry code
596	124	86	6	1	31	4	1	Item
257.00	19.17	9.90	7.16	0.004	2.10	0.82	0.09	Weight(%) ^①
FIXED INDEX								
113.92	84.54	77.17	89.10	96.16	95.95	101.34	214.85	2013
114.24	90.55	79.05	102.81	98.34	99.43	108.34	211.83	2014
103.33	91.74	84.18	99.74	100.39	97.70	105.43	135.43	2015
100.00	100.00	100.00	100.00	100.00	100.00	100.00	100.00	2016
103.44	95.20	90.27	97.94	101.78	103.39	98.38	112.70	2017
107.30	90.16	78.92	97.66	105.82	104.75	99.11	126.67	2018
104.72	93.15	84.81	95.47	104.76	110.72	102.81	133.90	2019
98.74	91.96	82.50	96.27	105.14	108.42	101.46	93.79	2020
110.83	99.61	92.20	104.06	108.87	105.74	98.83	83.64	2021
114.32	102.28	95.64	105.21	109.89	108.92	98.98	85.50	DEC.
120.10	105.75	93.97	114.59	110.38	120.12	101.95	85.50	2022
114.91	99.36	90.34	105.26	110.79	109.69	99.48	85.50	JAN.
116.11	98.21	89.17	103.35	111.10	111.67	99.82	85.50	FEB.
119.68	101.18	92.39	105.79	110.46	114.47	100.22	85.50	MAR.
122.00	106.36	96.10	112.83	110.82	120.38	101.14	85.50	APR.
122.76	107.95	95.98	118.92	110.56	115.05	101.57	85.50	MAY
122.44	107.19	95.51	117.95	110.70	113.53	101.63	85.50	JUN.
121.67	105.91	92.40	117.17	110.79	121.41	101.72	85.50	JUL.
120.34	105.61	92.13	119.60	110.53	110.87	103.00	85.50	AUG.
121.07	111.46	97.89	120.30	110.06	135.09	103.84	85.50	r SEP.
120.57	110.01	98.02	118.16	109.59	127.27	103.84	85.50	r OCT.
119.94	105.76	90.12	118.58	109.59	128.04	103.57	85.50	r NOV.
119.70	110.05	97.59	117.13	109.59	133.92	103.57	85.50	DEC.
ANNUAL CHANGE (%)								
-0.71	-2.47	-6.49	2.82	0.22	-1.09	2.75	4.24	2013
0.28	7.11	2.44	15.39	2.27	3.63	6.91	-1.41	2014
-9.55	1.31	6.49	-2.99	2.08	-1.74	-2.69	-36.07	2015
-3.22	9.00	18.79	0.26	-0.39	2.35	-5.15	-26.16	2016
3.44	-4.80	-9.73	-2.06	1.78	3.39	-1.62	12.70	2017
3.73	-5.29	-12.57	-0.29	3.97	1.32	0.74	12.40	2018
-2.40	3.32	7.46	-2.24	-1.00	5.70	3.73	5.71	2019
-5.71	-1.28	-2.72	0.84	0.36	-2.08	-1.31	-29.96	2020
12.24	8.32	11.76	8.09	3.55	-2.47	-2.59	-10.82	2021
13.20	9.97	11.29	9.70	3.95	4.52	-1.48	2.88	DEC.
8.36	6.16	1.92	10.12	1.39	13.60	3.16	2.22	2022
11.14	0.88	-3.10	4.81	4.81	8.11	1.11	8.50	JAN.
11.15	4.40	5.53	2.57	4.29	5.59	1.39	8.50	FEB.
11.93	8.87	11.78	5.86	3.22	5.95	1.80	8.50	MAR.
12.48	14.16	18.80	10.56	2.50	6.63	2.37	2.73	APR.
11.50	9.84	6.75	13.52	2.09	11.89	2.62	0.00	MAY
10.29	11.48	13.78	8.89	0.78	10.56	2.68	0.00	JUN.
8.27	8.59	5.81	9.65	0.24	18.53	2.77	0.00	JUL.
5.66	-2.74	-12.96	9.65	0.24	10.83	4.06	0.00	AUG.
6.32	8.39	-1.05	15.53	-0.15	36.11	4.91	0.00	r SEP.
4.67	3.63	-6.06	16.29	-0.52	14.40	4.91	0.00	r OCT.
3.48	0.87	-9.13	12.28	-0.27	13.03	4.64	0.00	r NOV.
4.71	7.60	2.04	11.33	-0.27	22.95	4.64	0.00	DEC.

Footnote:①Weight is based on 2019.

Note:All data are subject to revision 3 months after original publication due to late reports or corrections by respondents.

表 2-5 躉售物價國產內銷品基本分類指數（續 1）

指數基期：民國105年=100

類 別	土其 石他 採礦 取產 及品	製 造 業 產 品	食 品 及 飼 品	飲 料	菸 類	紡 織 品	成 衣 及 服 飾 品
	Quarrying Products & Other Mining Products	Manufacturing Products	Food Products and Prepared Animal Feeds	Beverages	Tobaccos	Textile Products	Wearing Apparel and Clothing Accessories
行 業 碼	06	-	08	09	10	11	12
項 數	3	459	37	9	1	20	3
權數(千分比) ^①	0.74	205.64	16.16	3.34	2.92	4.83	0.46
定 基 指 數							
民國102年	95.26	116.32	104.13	101.02	100.00	106.99	97.84
民國103年	102.80	115.11	105.26	100.79	100.00	106.40	97.62
民國104年	103.82	103.35	100.70	100.05	100.00	102.33	99.80
民國105年	100.00	100.00	100.00	100.00	100.00	100.00	100.00
民國106年	97.62	104.90	100.23	99.76	122.17	102.42	99.33
民國107年	97.30	109.71	100.74	99.79	138.00	105.71	97.56
民國108年	100.59	106.05	100.83	100.17	138.00	104.21	95.88
民國109年	104.56	99.79	101.26	100.24	138.00	97.43	94.58
民國110年	103.00	114.12	108.91	100.94	138.15	104.22	95.32
12月	103.00	117.93	111.63	101.43	139.29	108.04	96.14
民國111年	106.32	122.19	118.09	102.23	138.78	112.14	97.54
1月	103.56	118.58	113.43	101.48	138.79	108.40	96.27
2月	103.94	120.25	114.00	101.50	138.79	110.03	96.40
3月	104.39	124.19	115.20	101.54	138.79	112.33	96.70
4月	105.41	126.18	116.91	101.51	138.79	112.94	97.16
5月	105.89	126.26	117.71	101.45	138.79	112.88	97.53
6月	105.96	125.19	118.36	102.13	138.69	113.63	97.76
7月	106.06	123.24	119.49	102.51	138.69	114.04	97.49
8月	107.50	120.77	119.37	102.47	138.69	113.23	97.55
9月	r 108.43	120.84	120.19	102.92	138.69	112.70	97.99
10月	r 108.43	120.89	120.51	102.95	138.90	112.80	98.22
11月	r 108.13	120.31	120.95	103.13	138.90	111.85	98.68
12月	108.13	119.52	120.96	103.14	138.90	110.85	98.72
年 增 率 (%)							
民國102年	2.19	-1.50	0.71	0.20	1.45	0.10	0.41
民國103年	7.92	-1.04	1.09	-0.23	0.00	-0.55	-0.22
民國104年	0.99	-10.22	-4.33	-0.73	0.00	-3.83	2.23
民國105年	-3.68	-3.24	-0.70	-0.05	0.00	-2.28	0.20
民國106年	-2.38	4.90	0.23	-0.24	22.17	2.42	-0.67
民國107年	-0.33	4.59	0.51	0.03	12.96	3.21	-1.78
民國108年	3.38	-3.34	0.09	0.38	0.00	-1.42	-1.72
民國109年	3.95	-5.90	0.43	0.07	0.00	-6.51	-1.36
民國110年	-1.49	14.36	7.55	0.70	0.11	6.97	0.78
12月	-1.79	14.77	8.53	1.50	0.93	10.66	0.91
民國111年	3.22	7.07	8.43	1.28	0.46	7.60	2.33
1月	0.60	12.53	7.25	1.29	0.76	9.82	0.64
2月	0.91	12.23	5.29	1.33	0.76	9.92	1.12
3月	1.35	12.51	6.39	0.91	0.76	10.01	1.12
4月	2.34	12.49	8.16	0.96	0.76	9.07	2.03
5月	2.81	10.99	8.00	0.68	0.76	8.35	2.53
6月	2.87	9.13	8.93	1.24	0.69	8.96	3.10
7月	2.97	6.20	10.67	1.39	0.69	8.76	2.78
8月	4.37	3.78	9.74	1.00	0.69	7.59	2.73
9月	r 5.27	3.36	9.73	1.60	0.53	6.95	3.23
10月	r 5.27	1.72	9.46	1.69	-0.28	5.64	3.20
11月	r 4.98	0.43	9.08	1.50	-0.28	4.12	2.79
12月	4.98	1.35	8.36	1.69	-0.28	2.60	2.68

附註：①以108年結構為權數。

說明：由於受查者延誤或更正報價，最近3個月資料均可能修正。

Table 2-5 Wholesale Price Indices for Domestic Sales Excluding Imports
by Basic Group(Cont. 1)

Indices Base Period : 2016=100						
皮革及其製品 Leather, Fur and Related Products	木竹製品 Wood and Bamboo Products	紙漿及紙印刷製品 Pulp, Paper, Paper Products & Printed Matter	石油及煤製品 Petroleum & Coal Products	化學製材與藥劑 Chemical Material, Other Chemical Products and Pharmaceuticals	橡膠製品 Rubber & Plastic Products	Groups
13	14	15;1601	17;352	18;19;20	21;22	Industry code
2	4	12	10	104	19	Item
0.27	0.58	7.03	18.82	37.71	6.35	Weight(%) ^①
FIXED INDEX						
98.05	97.01	101.38	166.50	132.44	103.82	2013
104.01	99.78	100.38	161.31	129.57	103.90	2014
105.17	99.54	100.96	114.19	105.01	101.05	2015
100.00	100.00	100.00	100.00	100.00	100.00	2016
97.82	99.39	103.64	111.19	108.58	101.10	2017
96.49	99.00	106.06	129.47	118.49	102.42	2018
94.61	97.65	108.45	124.22	104.56	102.10	2019
95.35	96.43	106.94	96.88	89.33	100.32	2020
98.03	104.72	115.31	123.23	112.62	107.10	2021
100.19	110.01	118.92	128.05	114.53	110.25	DEC.
105.26	117.05	122.19	140.52	120.26	110.22	2022
99.56	111.19	121.57	133.04	115.81	109.66	JAN.
101.57	111.78	122.13	137.62	120.37	109.54	FEB.
104.39	114.52	122.39	147.79	129.46	110.45	MAR.
105.19	115.44	122.27	145.58	131.03	111.42	APR.
105.52	118.27	122.39	144.15	129.27	111.90	MAY
105.35	120.51	122.59	141.37	127.62	111.45	JUN.
106.03	121.39	122.59	142.37	121.71	110.89	JUL.
106.20	121.30	122.47	140.39	115.01	109.62	AUG.
107.07	119.28	122.51	138.37	114.66	109.59	r SEP.
108.24	116.98	122.24	138.47	114.61	109.58	r OCT.
107.28	117.06	121.85	139.07	113.02	109.52	r NOV.
106.69	116.84	121.30	138.05	110.50	108.97	DEC.
ANNUAL		CHANGE		(%)		
2.97	3.84	-1.65	1.50	-0.62	0.79	2013
6.08	2.86	-0.99	-3.12	-2.17	0.08	2014
1.12	-0.24	0.58	-29.21	-18.96	-2.74	2015
-4.92	0.46	-0.95	-12.43	-4.77	-1.04	2016
-2.18	-0.61	3.64	11.19	8.58	1.10	2017
-1.36	-0.39	2.34	16.44	9.13	1.31	2018
-1.95	-1.36	2.25	-4.05	-11.76	-0.31	2019
0.78	-1.25	-1.39	-22.01	-14.57	-1.74	2020
2.81	8.60	7.83	27.20	26.07	6.76	2021
4.70	14.61	11.24	29.36	17.58	7.03	DEC.
7.38	11.77	5.97	14.03	6.78	2.91	2022
4.09	15.00	11.83	23.14	16.33	5.94	JAN.
6.22	13.46	9.26	24.48	17.86	5.45	FEB.
8.72	15.25	8.20	27.98	14.87	5.26	MAR.
9.20	11.86	7.24	22.71	14.48	4.06	APR.
9.02	13.05	6.91	21.16	12.16	3.93	MAY
8.89	15.09	5.38	15.45	13.46	3.96	JUN.
7.98	14.21	4.72	10.61	7.40	3.88	JUL.
6.88	13.61	4.56	9.43	1.44	2.37	AUG.
7.49	10.16	4.44	7.97	-0.06	2.15	r SEP.
7.38	7.28	4.12	4.14	-3.69	0.67	r OCT.
6.14	7.31	3.69	0.44	-5.76	-1.07	r NOV.
6.49	6.21	2.00	7.81	-3.52	-1.16	DEC.

Footnote:①Weight is based on 2019.

Note:All data are subject to revision 3 months after original publication due to late reports or corrections by respondents.

表 2-5 躉售物價國產內銷品基本分類指數 (續完)

指數基期：民國105年=100

類 別	非 金 屬 礦 物 製 品 Non-metallic Mineral Products	基 本 金 屬 Basic Metals	金 屬 製 品 Fabricated Metal Products	電 子 零 組 件 Electronic Parts and Components	電 腦 、 光 學 製 品 Computers, Electronic and Optical Products	電 力 設 備 及 配 備 Electrical Equipment	機 械 設 備 Machinery and Equipment
行 業 碼	23	24	25	26	27	28	29
項 數	18	26	39	29	22	27	44
權數(千分比) ^①	9.02	22.08	14.07	23.31	4.16	8.73	9.90
定 基 指 數							
民國102年	107.02	124.82	104.40	104.16	123.71	113.23	98.11
民國103年	106.64	123.30	105.31	104.39	110.13	111.10	99.21
民國104年	101.15	103.91	101.07	102.52	103.17	104.52	99.88
民國105年	100.00	100.00	100.00	100.00	100.00	100.00	100.00
民國106年	95.82	115.76	106.32	98.54	100.86	105.77	101.46
民國107年	97.16	124.21	109.69	98.89	96.68	108.90	102.68
民國108年	102.56	118.80	108.89	95.81	93.00	107.85	103.53
民國109年	103.22	112.79	107.07	92.49	90.66	105.50	103.51
民國110年	104.56	152.73	123.68	98.54	92.13	121.29	106.05
12月	107.42	161.86	130.71	103.39	91.85	126.60	108.33
民國111年	112.87	160.88	132.51	108.64	93.38	130.58	111.73
1月	108.17	158.77	129.18	103.64	92.56	128.00	108.75
2月	108.46	160.03	129.28	104.58	93.65	129.01	108.93
3月	109.76	166.93	131.74	105.81	94.59	131.36	110.33
4月	110.40	175.38	136.75	108.02	94.56	134.61	111.51
5月	112.76	175.11	138.48	108.90	94.79	136.20	111.95
6月	112.91	170.84	137.35	108.73	93.68	133.66	112.14
7月	114.07	161.94	135.23	108.55	93.50	131.78	112.33
8月	114.91	155.47	132.62	108.55	93.57	125.75	112.71
9月 r	115.18	153.61	130.66	111.47	92.92	128.59	112.93
10月 r	115.28	151.82	129.92	113.39	92.64	128.58	113.11
11月 r	115.89	150.47	129.48	111.96	92.51	128.70	113.04
12月	116.63	150.23	129.44	110.09	91.54	130.66	113.06
年 增 率 (%)							
民國102年	-5.15	-6.87	-1.66	-1.20	-10.13	-2.08	0.16
民國103年	-0.36	-1.22	0.87	0.22	-10.98	-1.88	1.12
民國104年	-5.15	-15.73	-4.03	-1.79	-6.32	-5.92	0.68
民國105年	-1.14	-3.76	-1.06	-2.46	-3.07	-4.32	0.12
民國106年	-4.18	15.76	6.32	-1.46	0.86	5.77	1.46
民國107年	1.40	7.30	3.17	0.36	-4.14	2.96	1.20
民國108年	5.56	-4.36	-0.73	-3.11	-3.81	-0.96	0.83
民國109年	0.64	-5.06	-1.67	-3.47	-2.52	-2.18	-0.02
民國110年	1.30	35.41	15.51	6.54	1.62	14.97	2.45
12月	3.96	32.67	19.75	12.06	2.74	15.42	4.82
民國111年	7.95	5.34	7.14	10.25	1.36	7.66	5.36
1月	4.66	21.42	16.41	11.33	1.81	14.97	5.04
2月	5.14	19.06	14.06	11.40	2.54	13.31	5.01
3月	6.79	21.17	14.78	10.83	3.05	13.10	6.04
4月	6.34	23.33	15.97	11.63	1.91	13.18	5.88
5月	8.42	16.05	13.73	12.07	2.89	11.54	6.09
6月	8.42	8.32	9.27	10.87	1.21	7.27	5.70
7月	9.07	0.45	5.45	9.34	0.58	6.46	5.31
8月	9.46	-3.82	2.87	8.02	0.50	1.67	5.54
9月 r	9.70	-5.78	1.11	10.40	1.09	4.10	5.46
10月 r	9.49	-8.57	-0.94	11.66	0.36	3.26	5.17
11月 r	9.10	-8.93	-1.45	9.42	0.70	1.79	4.69
12月	8.57	-7.19	-0.97	6.48	-0.34	3.21	4.37

附註：①以108年結構為權數。

說明：由於受查者延誤或更正報價，最近3個月資料均可能修正。

Table 2-5 Wholesale Price Indices for Domestic Sales Excluding Imports
by Basic Group (Cont. End)

Indices Base Period : 2016=100							Groups
運輸工具及零件 Transport Equipment and Parts	家具及裝設 Furniture and Fixtures	雜項工業製品 Miscellaneous Products	水電燃氣 Water, Electricity & Gas Supply	水 Water Supply	電 Electricity Supply	燃氣 Gas Supply	
30;312~319	32	331;332;3392;3399	-	36	351	352	Industry code
21	2	10	9	1	6	2	Item
13.97	0.56	1.37	31.37	1.32	23.70	6.36	Weight(%) ^①
FIXED				INDEX			
100.72	97.17	100.48	121.72	96.23	114.70	201.35	2013
100.62	100.05	100.77	128.94	96.23	123.33	199.35	2014
100.34	100.39	100.44	113.45	95.50	112.23	134.57	2015
100.00	100.00	100.00	100.00	100.00	100.00	100.00	2016
100.31	100.38	99.61	99.35	100.83	97.48	116.16	2017
100.29	103.48	99.73	102.68	100.86	99.81	133.53	2018
100.33	104.91	99.50	103.78	101.29	100.46	137.43	2019
100.12	104.84	99.12	96.36	100.35	98.69	96.71	2020
100.73	108.28	101.56	96.77	105.66	98.73	97.21	2021
101.69	109.69	102.67	98.83	106.56	98.57	110.96	DEC.
103.16	111.94	104.49	116.32	106.69	111.85	156.69	2022
102.07	110.85	102.76	101.56	106.69	100.54	118.54	JAN.
102.36	110.85	103.03	101.33	106.69	100.24	118.54	FEB.
102.43	110.85	103.36	103.00	106.69	100.73	126.88	MAR.
102.80	110.85	104.54	105.47	106.69	102.06	136.05	APR.
103.14	110.85	104.54	110.10	106.69	103.96	156.22	MAY
103.05	110.85	104.91	115.02	106.69	110.28	156.22	JUN.
103.34	110.85	105.07	122.37	106.69	118.50	162.28	JUL.
103.39	110.85	105.15	127.63	106.69	123.97	168.63	AUG.
103.98	112.72	105.19	129.09	106.69	124.51	175.31	r SEP.
103.98	114.60	105.18	125.64	106.69	118.69	182.31	r OCT.
103.71	114.60	105.09	127.31	106.69	119.35	189.67	r NOV.
103.61	114.60	105.09	127.34	106.69	119.39	189.67	DEC.
ANNUAL				CHANGE (%)			
-0.14	4.80	1.18	7.00	0.00	7.91	4.15	2013
-0.10	2.96	0.29	5.93	0.00	7.52	-0.99	2014
-0.28	0.34	-0.33	-12.01	-0.76	-9.00	-32.50	2015
-0.34	-0.39	-0.44	-11.86	4.71	-10.90	-25.69	2016
0.31	0.38	-0.39	-0.65	0.83	-2.52	16.16	2017
-0.02	3.09	0.12	3.35	0.03	2.39	14.95	2018
0.04	1.38	-0.23	1.07	0.43	0.65	2.92	2019
-0.21	-0.07	-0.38	-7.15	-0.93	-1.76	-29.63	2020
0.61	3.28	2.46	0.43	5.29	0.04	0.52	2021
1.48	5.27	2.86	4.65	5.09	0.87	25.35	DEC.
2.41	3.38	2.88	20.20	0.97	13.29	61.19	2022
2.11	4.53	2.76	8.86	10.45	4.14	34.13	JAN.
2.33	4.53	2.68	8.15	0.95	3.83	34.13	FEB.
2.36	3.81	2.83	9.91	0.12	4.37	43.56	MAR.
2.30	2.16	2.80	11.61	0.12	5.60	46.67	APR.
2.52	2.16	2.94	17.04	0.12	8.70	64.29	MAY
2.43	2.16	3.43	18.61	0.12	11.00	64.29	JUN.
2.54	1.65	3.52	24.17	0.12	17.30	67.51	JUL.
2.71	1.65	3.31	26.38	0.12	19.45	70.80	AUG.
3.03	3.37	3.14	27.28	0.12	19.78	74.20	r SEP.
2.54	5.09	2.58	29.19	0.12	21.17	75.45	r OCT.
2.12	5.09	2.31	29.88	0.12	21.48	76.68	r NOV.
1.89	4.48	2.36	28.85	0.12	21.12	70.94	DEC.

Footnote:①Weight is based on 2019.

Note:All data are subject to revision 3 months after original publication due to late reports or corrections by respondents.

表 2-6 躉售物價內銷品按加工階段別分類指數

指數基期：民國105年=100

類 別	總 指 數 All Items	原 材 料 Crude Materials	國 產 內 銷 品		中 間 產 品 Intermediate Materials	國 產 內 銷 品	
			Domestic Sales Excluding Imports	進 口 Imports		Domestic Sales Excluding Imports	進 口 Imports
項 數	1,614	154	129	25	744	465	
權數(千分比) ^①	597.98	66.95	9.28	57.67	369.24	177.29	
定 基 指 數							
民國102年	117.52	164.94	92.06	185.94	115.61	118.99	
民國103年	116.40	157.92	102.12	174.01	115.06	118.59	
民國104年	103.25	109.96	98.80	113.18	103.67	104.87	
民國105年	100.00	100.00	100.00	100.00	100.00	100.00	
民國106年	102.39	115.44	100.36	119.79	102.09	105.06	
民國107年	107.50	137.85	96.53	148.99	106.39	110.39	
民國108年	105.45	134.61	95.92	145.12	103.26	106.41	
民國109年	96.89	103.80	97.04	106.49	95.71	99.20	
民國110年	107.88	142.48	102.68	153.57	107.30	114.43	
12月	111.53	153.16	102.61	166.99	111.19	118.67	
民國111年	121.54	206.05	108.52	231.86	118.09	125.06	
1月	112.97	165.38	102.21	182.40	111.79	119.45	
2月	115.25	176.15	101.00	196.20	113.68	121.19	
3月	120.31	197.93	102.10	223.25	118.00	125.48	
4月	123.13	206.95	107.23	233.34	120.72	128.00	
5月	125.36	221.75	110.87	251.02	121.91	128.70	
6月	125.29	226.98	110.06	257.73	121.20	128.25	
7月	124.13	225.53	110.15	255.88	119.47	126.96	
8月	122.25	216.23	111.50	243.86	117.68	124.98	
9月 r	123.49	216.16	112.11	243.66	118.79	125.23	
10月 r	124.13	216.19	111.27	243.87	119.59	124.76	
11月 r	122.36	209.52	112.03	235.38	118.16	124.31	
12月	119.76	193.79	111.75	215.72	116.09	123.40	
年 增 率 (%)							
民國102年	-2.67	-2.48	-0.48	-3.46	-2.36	-0.92	
民國103年	-0.95	-4.26	10.93	-6.42	-0.48	-0.34	
民國104年	-11.30	-30.37	-3.25	-34.96	-9.90	-11.57	
民國105年	-3.15	-9.06	1.21	-11.65	-3.54	-4.64	
民國106年	2.39	15.44	0.36	19.79	2.09	5.06	
民國107年	4.99	19.41	-3.82	24.38	4.21	5.07	
民國108年	-1.91	-2.35	-0.63	-2.60	-2.94	-3.61	
民國109年	-8.12	-22.89	1.17	-26.62	-7.31	-6.78	
民國110年	11.34	37.26	5.81	44.21	12.11	15.35	
12月	13.42	41.44	6.09	48.91	13.92	15.92	
民國111年	12.66	44.62	5.69	50.98	10.06	9.29	
1月	11.83	36.87	1.54	43.74	12.10	14.00	
2月	12.55	39.51	0.62	46.66	12.09	13.56	
3月	15.16	51.78	3.87	60.05	13.29	13.83	
4月	16.40	53.22	7.27	60.99	14.48	14.17	
5月	17.31	58.63	7.79	67.17	14.64	13.09	
6月	16.31	56.83	3.72	65.69	13.05	11.38	
7月	13.55	52.83	4.08	60.77	9.69	8.83	
8月	11.11	46.06	2.72	53.29	7.56	6.47	
9月 r	11.93	43.44	9.90	48.55	8.29	6.15	
10月 r	10.39	37.86	9.84	41.89	6.97	4.50	
11月 r	8.59	33.94	8.13	37.78	5.27	3.32	
12月	7.38	26.53	8.91	29.18	4.41	3.99	

附註：①以108年結構為權數。

說明：由於受查者延誤或更正報價，最近3個月資料均可能修正。

Table 2-6 Wholesale Price Indices for Domestic Sales
by Stage of Processing

Indices Base Period : 2016=100

進 口 品	最 終 產 品	資 本 用 品	國 產 內 銷 品	進 口 品	消 費 用 品	Groups
279	716	174	105	69	542	Item
191.95	161.80	64.49	13.30	51.20	97.30	Weight(%) ^①
FIXED INDEX						
112.03	104.63	102.10	100.55	102.70	105.72	2013
111.34	104.32	100.90	100.61	101.01	105.80	2014
102.40	99.81	97.66	100.22	96.67	100.74	2015
100.00	100.00	100.00	100.00	100.00	100.00	2016
98.95	98.30	95.61	100.14	93.84	99.45	2017
102.18	99.29	95.72	100.29	93.86	100.78	2018
99.91	100.12	97.11	100.46	95.59	101.30	2019
92.02	96.74	94.44	99.93	92.31	97.55	2020
100.16	97.70	91.75	102.67	88.26	100.94	2021
103.72	98.61	91.60	104.55	87.61	102.59	DEC.
111.00	102.17	93.43	107.39	89.18	107.31	2022
104.16	98.55	91.34	105.03	87.17	102.67	JAN.
106.17	99.07	91.92	105.20	87.85	103.13	FEB.
110.48	100.56	92.56	106.51	88.32	105.19	MAR.
113.34	101.68	92.80	107.39	88.39	106.91	APR.
114.93	102.31	93.35	107.90	88.95	107.59	MAY
114.01	102.04	92.70	107.80	88.18	107.58	JUN.
111.92	102.24	92.58	107.94	87.99	108.01	JUL.
110.31	102.45	93.18	107.65	88.80	107.95	AUG.
112.16	104.38	94.65	108.24	90.47	110.17	r SEP.
114.04	104.85	95.58	108.40	91.58	110.33	r OCT.
111.78	103.84	95.31	108.31	91.28	108.81	r NOV.
108.73	104.11	95.22	108.30	91.17	109.33	DEC.
ANNUAL CHANGE (%)						
-4.02	-2.73	-6.23	-0.33	-8.15	-0.92	2013
-0.62	-0.30	-1.18	0.06	-1.65	0.08	2014
-8.03	-4.32	-3.21	-0.39	-4.30	-4.78	2015
-2.34	0.19	2.40	-0.22	3.44	-0.73	2016
-1.05	-1.70	-4.39	0.14	-6.16	-0.55	2017
3.26	1.01	0.12	0.15	0.02	1.34	2018
-2.22	0.84	1.45	0.17	1.84	0.52	2019
-7.90	-3.38	-2.75	-0.53	-3.43	-3.70	2020
8.85	0.99	-2.85	2.74	-4.39	3.48	2021
12.02	2.58	-1.82	4.72	-3.59	5.51	DEC.
10.82	4.58	1.83	4.60	1.04	6.31	2022
10.30	1.57	-1.91	4.97	-3.78	3.83	JAN.
10.69	2.73	-0.67	4.83	-2.18	4.93	FEB.
12.76	4.34	0.81	5.77	-0.56	6.61	MAR.
14.79	5.15	0.95	5.39	-0.30	7.84	APR.
16.16	5.43	2.06	5.23	1.15	7.56	MAY
14.71	5.60	1.82	4.70	1.00	7.98	JUN.
10.54	4.76	1.17	4.53	0.19	7.03	JUL.
8.63	3.64	1.98	4.09	1.36	4.66	AUG.
10.43	6.02	3.76	4.37	3.57	7.42	r SEP.
9.42	5.51	4.23	4.18	4.23	6.30	r OCT.
7.21	4.57	3.93	3.67	4.01	4.97	r NOV.
4.83	5.58	3.95	3.59	4.06	6.57	DEC.

Footnote:①Weight is based on 2019.

Note:All data are subject to revision 3 months after original publication due to late reports or corrections by respondents.

表 2-6 躉售物價內銷品按加工階段別分類指數 (續完)
Table 2-6 Wholesale Price Indices for Domestic Sales by Stage of Processing(Cont. End)

指數基期：民國105年=100

類 別	耐用用品			非耐用用品		
	Durable Consumer Goods	國內銷品 Domestic Sales Excluding Imports	進口品 Imports	Nondurable Consumer Goods	國內銷品 Domestic Sales Excluding Imports	進口品 Imports
項數	179	107	72	363	267	96
權數(千分比) ^①	31.16	10.59	20.57	66.14	46.54	19.60
定 基 指 數						
民國102年	107.38	105.43	109.00	104.88	107.40	96.59
民國103年	104.27	102.92	105.39	106.56	108.87	98.97
民國104年	101.58	100.90	102.16	100.31	100.63	99.26
民國105年	100.00	100.00	100.00	100.00	100.00	100.00
民國106年	99.14	101.12	97.49	99.61	100.11	97.96
民國107年	99.13	100.50	97.79	101.62	102.50	98.42
民國108年	98.39	99.60	97.15	102.82	103.63	99.79
民國109年	96.35	99.15	94.17	98.15	97.88	97.79
民國110年	95.82	100.99	92.38	103.49	104.92	99.05
12月	96.23	102.19	92.39	105.74	107.46	100.60
民國111年	99.13	103.82	95.89	111.35	112.86	106.64
1月	96.13	102.58	92.04	105.91	107.64	100.74
2月	96.64	102.92	92.63	106.35	107.92	101.53
3月	97.48	103.46	93.61	109.00	110.79	103.66
4月	98.57	104.17	94.88	111.04	112.60	106.24
5月	99.31	104.32	95.92	111.68	113.15	107.07
6月	99.08	104.16	95.65	111.79	113.30	107.06
7月	99.37	104.12	96.11	112.28	113.84	107.43
8月	99.49	104.02	96.34	112.14	113.66	107.37
9月 r	101.07	104.15	98.63	114.67	116.41	109.38
10月 r	101.77	104.12	99.69	114.57	115.56	111.02
11月 r	100.52	103.92	97.93	112.91	113.71	109.81
12月	100.07	103.88	97.28	113.91	115.77	108.35
年 增 率 (%)						
民國102年	-2.92	-1.56	-4.21	0.11	0.38	-1.18
民國103年	-2.90	-2.38	-3.31	1.60	1.37	2.46
民國104年	-2.58	-1.96	-3.06	-5.87	-7.57	0.29
民國105年	-1.56	-0.89	-2.11	-0.31	-0.63	0.75
民國106年	-0.86	1.12	-2.51	-0.39	0.11	-2.04
民國107年	-0.01	-0.61	0.31	2.02	2.39	0.47
民國108年	-0.75	-0.90	-0.65	1.18	1.10	1.39
民國109年	-2.07	-0.45	-3.07	-4.54	-5.55	-2.00
民國110年	-0.55	1.86	-1.90	5.44	7.19	1.29
12月	0.89	3.19	-0.35	7.70	9.19	4.19
民國111年	3.45	2.80	3.80	7.59	7.57	7.66
1月	0.87	3.36	-0.48	5.21	5.90	3.50
2月	1.49	3.46	0.42	6.54	7.63	3.93
3月	2.37	3.61	1.69	8.55	9.74	5.74
4月	3.10	3.50	2.86	10.04	10.99	7.81
5月	3.86	3.31	4.16	9.24	9.54	8.55
6月	3.69	2.88	4.14	9.96	10.56	8.53
7月	3.15	2.65	3.42	8.80	9.24	7.70
8月	3.54	2.63	4.04	5.17	4.15	7.74
9月 r	5.23	2.60	6.66	8.39	7.68	10.21
10月 r	5.53	2.25	7.33	6.66	4.99	10.89
11月 r	4.51	1.78	6.03	5.17	3.47	9.49
12月	3.99	1.65	5.29	7.73	7.73	7.70

附註：①以108年結構為權數。

說明：由於受查者延誤或更正報價，最近3個月資料均可能修正。

表2-7 躉售物價指數銜接表
(未經季節調整)

月 MONTH 年 YEAR		總指數					
		1月 JAN.	2月 FEB.	3月 MAR.	4月 APR.	5月 MAY	6月 JUNE
民國 41年		14.63	15.05	15.42	15.61	15.25	14.98
民國 42年		15.16	15.48	15.45	15.61	16.08	16.11
民國 43年		17.13	17.12	17.10	17.24	17.12	16.40
民國 44年		17.23	17.82	18.11	18.29	18.54	18.29
民國 45年		20.97	20.92	20.85	21.20	21.20	21.10
民國 46年		22.76	23.01	22.92	23.03	22.92	22.77
民國 47年		23.08	23.20	23.07	23.15	23.29	23.03
民國 48年		24.53	24.68	24.88	24.81	24.73	25.02
民國 49年		27.52	27.71	28.76	29.49	28.80	28.95
民國 50年		30.03	30.29	29.99	29.73	29.92	29.87
民國 51年		30.48	30.60	30.40	30.48	31.14	30.93
民國 52年		32.45	32.41	32.89	33.08	32.66	32.75
民國 53年		34.36	34.82	34.79	33.89	33.87	33.51
民國 54年		33.08	32.35	32.57	32.36	31.82	31.92
民國 55年		32.45	32.28	32.00	32.38	31.97	32.32
民國 56年		33.30	33.84	33.74	33.57	33.42	33.28
民國 57年		34.06	34.15	34.09	34.47	34.53	34.50
民國 58年		34.83	34.54	34.39	34.01	33.89	34.00
民國 59年		35.22	35.26	35.45	35.79	35.66	35.45
民國 60年		35.51	35.49	35.41	35.36	35.32	35.12
民國 61年		36.58	36.79	36.70	36.74	36.76	36.76
民國 62年		40.45	41.50	41.91	41.85	42.19	43.04
民國 63年		61.50	69.44	68.23	66.19	65.00	64.28
民國 64年		60.92	60.51	60.36	60.42	60.53	61.08
民國 65年		61.90	62.09	62.29	62.50	62.43	62.43
民國 66年		63.67	63.97	64.13	64.29	64.28	64.68
民國 67年		64.66	64.89	64.96	65.58	66.23	66.32
民國 68年		69.89	70.51	71.99	73.84	74.70	75.25
民國 69年		86.68	87.89	88.42	89.11	91.30	92.59
民國 70年		97.96	98.61	99.30	99.51	99.20	99.00
民國 71年		98.83	98.85	98.91	99.10	99.49	99.20
民國 72年		97.95	97.91	97.39	97.55	97.42	97.66
民國 73年		98.04	98.09	98.52	98.54	98.89	99.09
民國 74年		97.05	96.58	96.52	96.31	96.07	95.49
民國 75年		93.97	93.13	92.49	93.34	93.15	92.53
民國 76年		90.84	90.65	90.46	90.19	90.21	89.26
民國 77年		86.55	86.87	86.68	87.03	87.79	88.39
民國 78年		88.70	88.91	89.50	89.69	88.32	88.25
民國 79年		85.73	85.43	85.72	85.74	86.34	86.86
民國 80年		89.47	89.10	88.70	88.17	87.82	87.65
民國 81年		83.97	83.47	84.07	84.34	84.42	83.84
民國 82年		84.04	85.02	85.78	86.18	86.01	87.23
民國 83年		85.73	85.87	86.14	86.79	87.88	88.63
民國 84年		91.94	92.83	93.58	94.07	94.46	94.86
民國 85年		95.21	95.30	95.07	94.03	93.97	94.44
民國 86年		92.11	92.23	92.00	91.53	92.17	92.85
民國 87年		98.78	96.51	94.95	94.69	94.18	95.12
民國 88年		88.80	88.93	89.26	88.91	88.89	88.91
民國 89年		89.88	89.75	90.02	89.99	90.79	91.27
民國 90年		91.28	90.15	89.77	89.74	89.60	90.99
民國 91年		87.97	88.25	89.40	90.15	89.84	89.75
民國 92年		91.92	93.17	93.98	92.57	91.67	91.50
民國 93年		94.18	95.23	96.54	97.10	98.03	98.43
民國 94年		97.96	97.72	98.41	98.97	97.34	97.40
民國 95年		99.05	99.97	100.48	102.24	103.76	105.96
民國 96年		106.02	106.71	108.06	110.48	111.85	111.90
民國 97年		116.73	116.07	115.83	117.47	120.71	122.92
民國 98年		104.07	105.23	105.05	104.38	104.41	106.08
民國 99年		111.15	111.65	112.26	113.84	114.24	113.54
民國 100年		113.35	115.96	118.79	119.15	118.15	117.95
民國 101年		118.30	118.09	118.54	118.48	117.11	115.86
民國 102年		113.77	115.40	114.88	114.05	112.96	113.43
民國 103年		114.44	114.99	114.86	114.14	114.25	114.34
民國 104年		105.43	104.84	104.73	103.72	103.21	103.52
民國 105年		100.01	99.70	99.57	99.36	100.32	100.62
民國 106年		102.76	102.16	101.27	100.34	99.03	98.87
民國 107年		102.01	101.95	101.86	102.83	104.56	105.45
民國 108年		102.28	102.59	103.07	103.53	104.15	103.33
民國 109年		98.88	97.99	95.33	91.91	91.45	92.68
民國 110年		96.84	98.08	100.28	101.56	102.16	102.86
民國 111年		107.78	109.97	114.48	117.37	119.40	119.61

說明：由於受查者延誤或更正報價，最近3個月資料均可能修正。

Table 2-7 Time Series of Wholesale Price Indices
(Not Seasonally Adjusted)

All Items Index							Indices Base Period : 2016=100	
7月	8月	9月	10月	11月	12月	年指數	月 MONTH	
JULY	AUG.	SEPT.	OCT.	NOV.	DEC.	YEARLY INDEX	年 YEAR	
14.86	14.82	14.79	14.65	14.49	14.79	14.95	1952	
16.49	16.69	16.87	17.08	16.97	17.12	16.26	1953	
16.18	16.25	16.08	16.06	16.20	16.50	16.62	1954	
18.43	19.03	19.48	20.09	21.41	21.46	19.02	1955	
20.87	20.92	21.34	22.17	22.53	22.66	21.39	1956	
22.72	22.72	22.94	23.10	23.17	23.05	22.93	1957	
22.77	22.85	22.99	23.41	23.71	24.40	23.25	1958	
25.40	25.92	26.46	26.90	27.19	27.04	25.63	1959	
28.66	29.67	30.35	30.57	30.47	30.20	29.26	1960	
29.75	30.36	30.81	30.85	30.64	30.22	30.21	1961	
30.60	30.64	31.33	32.18	32.50	32.18	31.12	1962	
32.76	32.77	33.89	33.96	34.00	33.96	33.13	1963	
33.40	33.45	34.20	34.36	33.69	33.10	33.95	1964	
32.18	32.20	32.12	32.57	32.76	32.57	32.38	1965	
32.66	32.83	34.19	34.15	33.71	33.29	32.85	1966	
33.60	33.28	33.86	34.08	33.97	34.21	33.68	1967	
34.86	35.15	35.24	35.34	35.00	34.73	34.68	1968	
33.91	34.28	34.40	35.85	35.81	35.28	34.60	1969	
35.45	35.72	35.72	35.60	35.70	35.41	35.54	1970	
35.08	35.39	35.51	35.91	36.17	36.25	35.54	1971	
36.67	37.17	37.31	37.43	37.84	38.82	37.13	1972	
44.37	46.39	48.52	50.61	52.05	54.47	45.61	1973	
63.69	63.61	63.04	62.16	61.19	61.15	64.12	1974	
60.85	61.12	61.06	61.50	61.33	60.80	60.87	1975	
62.72	62.98	62.90	62.65	62.70	63.12	62.56	1976	
64.68	65.06	64.55	64.33	63.83	64.02	64.29	1977	
66.32	66.61	67.13	67.66	68.96	69.37	66.56	1978	
77.52	78.25	78.47	78.77	78.81	81.14	75.76	1979	
92.92	93.50	94.03	95.78	96.06	96.72	92.08	1980	
98.74	99.49	99.70	99.40	99.17	99.20	99.11	1981	
98.81	99.23	98.91	98.54	98.78	98.42	98.92	1982	
97.62	97.88	97.91	97.88	98.02	97.97	97.76	1983	
98.64	98.11	97.93	97.82	97.62	97.39	98.22	1984	
95.41	95.22	95.22	94.95	94.74	94.50	95.67	1985	
92.36	92.24	92.03	91.66	91.40	91.41	92.48	1986	
89.50	89.21	88.70	88.32	88.45	87.82	89.47	1987	
88.75	89.09	89.08	89.17	88.58	88.82	88.07	1988	
87.60	87.06	86.77	86.38	85.93	85.74	87.74	1989	
86.74	87.95	89.28	89.27	88.89	88.56	87.21	1990	
87.40	86.85	86.31	86.11	85.72	84.92	87.35	1991	
83.80	84.31	84.75	84.47	84.22	84.07	84.14	1992	
87.32	87.83	87.10	86.45	86.18	85.99	86.26	1993	
88.78	89.02	89.03	89.23	89.77	90.69	88.13	1994	
95.39	96.73	96.42	94.77	95.13	95.35	94.63	1995	
92.88	93.50	93.16	92.59	92.10	91.94	93.68	1996	
92.56	93.32	92.68	93.22	96.91	97.49	93.26	1997	
94.21	93.88	93.81	90.95	89.83	88.82	93.81	1998	
88.95	89.54	90.22	90.52	90.82	90.79	89.55	1999	
91.32	91.48	91.91	92.20	92.99	92.47	91.17	2000	
91.11	90.82	90.51	89.53	88.34	87.55	89.95	2001	
89.36	90.10	90.94	91.47	91.07	91.61	89.99	2002	
91.57	92.07	91.54	91.47	92.14	93.05	92.22	2003	
100.16	101.68	101.96	102.31	100.22	98.65	98.71	2004	
98.56	99.80	101.86	102.27	101.08	100.35	99.31	2005	
107.62	108.89	108.89	108.17	107.11	106.75	104.91	2006	
112.03	112.89	114.17	114.44	115.82	115.94	111.69	2007	
124.84	123.44	121.14	116.22	109.18	104.74	117.44	2008	
107.38	109.84	109.67	109.04	110.35	110.78	107.19	2009	
113.09	113.50	113.81	113.04	113.03	113.37	113.04	2010	
117.66	118.12	119.58	119.55	118.58	118.22	117.92	2011	
115.83	117.05	116.78	115.09	113.94	113.55	116.55	2012	
113.28	113.75	113.77	112.97	112.88	113.54	113.72	2013	
114.24	113.78	112.80	111.41	109.60	108.11	113.08	2014	
102.56	103.02	102.98	101.76	100.86	100.22	103.07	2015	
100.01	98.92	99.09	99.90	100.47	102.01	100.00	2016	
99.35	100.08	100.99	101.55	102.04	102.33	100.90	2017	
106.34	106.87	107.34	107.33	105.06	103.13	104.56	2018	
102.54	102.96	102.19	100.49	99.72	99.54	102.20	2019	
93.31	93.89	93.86	93.17	93.84	94.77	94.26	2020	
104.54	104.99	105.21	107.34	107.52	106.75	103.18	2021	
118.09	116.48	r 118.06	r 119.15	r 117.31	114.37	r 116.01	2022	

Note: All data are subject to revision 3 months after original publication due to late reports or corrections by respondents.

表2-8 躉售物價指數銜接表

(經季節調整)

總指數

指數基期：民國105年=100

年 YEAR	月 MONTH	總指數					
		1月 JAN.	2月 FEB.	3月 MAR.	4月 APR.	5月 MAY	6月 JUNE
民國 41年		14.58	14.82	15.20	15.34	15.04	15.15
民國 42年		15.07	15.26	15.22	15.34	15.88	16.30
民國 43年		17.02	16.88	16.89	16.98	16.93	16.62
民國 44年		17.06	17.55	17.92	18.05	18.37	18.51
民國 45年		20.77	20.64	20.68	21.01	21.10	21.34
民國 46年		22.56	22.74	22.77	22.89	22.91	23.05
民國 47年		22.90	22.92	22.91	23.09	23.36	23.33
民國 48年		24.39	24.43	24.75	24.82	24.86	25.31
民國 49年		27.43	27.48	28.63	29.54	28.99	29.23
民國 50年		29.95	30.09	29.85	29.80	30.15	30.18
民國 51年		30.40	30.45	30.27	30.55	31.43	31.25
民國 52年		32.35	32.30	32.77	33.14	33.01	33.10
民國 53年		34.25	34.75	34.69	33.95	34.25	33.89
民國 54年		32.97	32.30	32.52	32.41	32.23	32.32
民國 55年		32.37	32.25	32.00	32.46	32.37	32.71
民國 56年		33.24	33.81	33.80	33.64	33.76	33.62
民國 57年		34.01	34.08	34.15	34.53	34.76	34.80
民國 58年		34.74	34.38	34.36	33.99	34.01	34.25
民國 59年		34.99	34.92	35.22	35.64	35.70	35.67
民國 60年		35.11	34.87	34.91	35.05	35.31	35.37
民國 61年		36.00	35.91	35.90	36.29	36.75	37.03
民國 62年		39.79	40.47	40.93	41.31	42.18	43.34
民國 63年		60.84	68.44	67.25	65.64	65.00	64.52
民國 64年		60.40	59.66	59.53	59.92	60.51	61.23
民國 65年		61.57	61.56	61.71	62.03	62.30	62.44
民國 66年		63.55	63.71	63.76	63.84	64.00	64.55
民國 67年		64.67	64.80	64.72	65.13	65.84	66.11
民國 68年		69.95	70.47	71.77	73.41	74.27	75.04
民國 69年		86.78	87.88	88.21	88.69	90.87	92.43
民國 70年		98.19	98.93	99.52	99.57	99.02	98.97
民國 71年		99.06	99.19	99.12	99.16	99.30	99.17
民國 72年		98.18	98.25	97.60	97.62	97.23	97.63
民國 73年		98.28	98.42	98.73	98.63	98.71	99.04
民國 74年		97.30	96.91	96.71	96.42	95.91	95.41
民國 75年		94.21	93.46	92.66	93.46	93.01	92.42
民國 76年		91.09	90.98	90.62	90.31	90.07	89.13
民國 77年		86.82	87.19	86.82	87.15	87.67	88.25
民國 78年		89.01	89.23	89.63	89.81	88.20	88.08
民國 79年		86.05	85.71	85.85	85.87	86.25	86.66
民國 80年		89.81	89.37	88.83	88.32	87.75	87.40
民國 81年		84.29	83.70	84.18	84.51	84.38	83.56
民國 82年		84.35	85.25	85.90	86.40	86.00	86.89
民國 83年		86.04	86.08	86.26	87.03	87.89	88.27
民國 84年		92.28	93.04	93.71	94.35	94.51	94.47
民國 85年		95.56	95.51	95.19	94.33	94.06	94.05
民國 86年		92.42	92.46	92.13	91.84	92.29	92.47
民國 87年		99.11	96.79	95.10	95.03	94.37	94.75
民國 88年		89.14	89.23	89.41	89.24	89.09	88.60
民國 89年		90.29	90.11	90.18	90.32	91.03	91.00
民國 90年		91.78	90.58	89.95	90.04	89.86	90.77
民國 91年		88.55	88.75	89.62	90.38	90.10	89.57
民國 92年		92.60	93.77	94.25	92.75	91.92	91.31
民國 93年		94.96	95.90	96.86	97.28	98.32	98.22
民國 94年		98.83	98.44	98.75	99.12	97.60	97.16
民國 95年		100.00	100.70	100.84	102.38	104.01	105.71
民國 96年		107.05	107.48	108.42	110.55	112.02	111.62
民國 97年		117.84	116.88	116.16	117.50	120.89	122.62
民國 98年		104.98	105.88	105.28	104.35	104.54	105.81
民國 99年		112.01	112.23	112.40	113.78	114.39	113.25
民國 100年		114.09	116.45	118.85	119.14	118.32	117.68
民國 101年		118.96	118.45	118.49	118.48	117.31	115.67
民國 102年		113.90	115.60	115.09	114.59	113.38	113.30
民國 103年		114.56	115.20	115.11	114.68	114.65	114.25
民國 104年		105.55	105.05	104.98	104.21	103.53	103.48
民國 105年		100.10	99.92	99.82	99.83	100.63	100.63
民國 106年		102.82	102.41	101.53	100.81	99.34	98.92
民國 107年		102.08	102.26	102.14	103.31	104.88	105.55
民國 108年		102.34	102.92	103.38	104.00	104.45	103.45
民國 109年		98.93	98.31	95.63	92.30	91.72	92.84
民國 110年		96.91	98.41	100.60	101.99	102.48	103.09
民國 111年		107.86	110.32	114.77	117.77	119.72	119.84

說明：由於受查者延誤或更正報價，最近3個月資料均可能修正。

Table 2-8 Time Series of Wholesale Price Indices
(Seasonally Adjusted)

All Items Index						Indices Base Period : 2016=100	
7月 JULY	8月 AUG.	9月 SEPT.	10月 OCT.	11月 NOV.	12月 DEC.	月 MONTH	年 YEAR
15.08	14.98	14.95	14.76	14.60	14.83		1952
16.76	16.86	17.06	17.17	17.02	17.15		1953
16.51	16.49	16.31	16.12	16.20	16.46		1954
18.82	19.30	19.73	20.11	21.34	21.38		1955
21.30	21.23	21.58	22.12	22.39	22.55		1956
23.18	23.02	23.11	23.00	22.97	22.95		1957
23.24	23.11	23.05	23.22	23.48	24.33		1958
25.87	26.17	26.39	26.64	26.93	27.02		1959
29.14	29.91	30.18	30.22	30.18	30.22		1960
30.27	30.66	30.55	30.42	30.31	30.25		1961
31.10	30.98	31.03	31.71	32.15	32.18		1962
33.22	33.17	33.57	33.43	33.62	33.94		1963
33.75	33.87	33.89	33.81	33.31	33.04		1964
32.46	32.56	31.80	32.00	32.42	32.50		1965
32.88	33.10	33.90	33.61	33.41	33.20		1966
33.77	33.46	33.61	33.60	33.70	34.12		1967
35.04	35.27	35.07	34.98	34.81	34.62		1968
34.14	34.38	34.35	35.66	35.75	35.21		1969
35.75	35.87	35.85	35.66	35.79	35.38		1970
35.51	35.63	35.79	36.21	36.49	36.29		1971
37.22	37.52	37.74	37.92	38.35	38.96		1972
44.95	46.79	49.01	51.20	52.69	54.72		1973
64.21	63.95	63.51	62.74	61.88	61.53		1974
61.24	61.34	61.45	62.03	61.98	61.24		1975
62.90	63.02	63.20	63.13	63.28	63.60		1976
64.68	64.99	64.79	64.79	64.34	64.49		1977
66.23	66.47	67.35	68.13	69.46	69.83		1978
77.46	78.15	78.67	79.22	79.25	81.52		1979
92.96	93.41	94.19	96.17	96.42	97.03		1980
98.69	99.25	99.51	99.36	99.10	99.19		1981
98.74	98.99	98.72	98.49	98.72	98.40		1982
97.54	97.64	97.72	97.82	97.98	97.94		1983
98.55	97.87	97.74	97.74	97.60	97.37		1984
95.30	94.98	95.02	94.84	94.75	94.51		1985
92.23	92.00	91.84	91.52	91.44	91.45		1986
89.34	88.97	88.50	88.17	88.52	87.89		1987
88.58	88.83	88.87	89.02	88.68	88.92		1988
87.42	86.77	86.54	86.25	86.05	85.86		1989
86.56	87.62	89.03	89.15	89.05	88.72		1990
87.22	86.49	86.03	86.00	85.90	85.11		1991
83.64	83.93	84.44	84.38	84.42	84.29		1992
87.16	87.39	86.76	86.39	86.40	86.24		1993
88.62	88.55	88.66	89.21	89.99	90.96		1994
95.24	96.20	95.99	94.76	95.35	95.63		1995
92.73	92.99	92.71	92.57	92.29	92.21		1996
92.41	92.81	92.18	93.14	97.11	97.80		1997
94.05	93.34	93.25	90.82	90.01	89.13		1998
88.79	88.97	89.62	90.34	90.97	91.14		1999
91.12	90.84	91.24	91.99	93.10	92.85		2000
90.85	90.13	89.80	89.28	88.41	87.94		2001
89.06	89.39	90.17	91.18	91.11	92.03		2002
91.21	91.27	90.73	91.15	92.18	93.52		2003
99.75	100.73	101.03	101.99	100.27	99.19		2004
98.12	98.75	100.89	101.98	101.15	100.93		2005
107.14	107.72	107.84	107.94	107.23	107.39		2006
111.55	111.68	113.06	114.23	115.99	116.65		2007
124.36	122.19	120.00	116.06	109.41	105.38		2008
107.02	108.78	108.68	108.92	110.63	111.41		2009
112.80	112.51	112.86	112.97	113.35	113.97		2010
117.46	117.19	118.66	119.51	118.93	118.79		2011
115.73	116.25	115.93	115.07	114.26	114.01		2012
113.12	113.21	113.11	112.78	113.01	113.60		2013
114.07	113.24	112.12	111.22	109.69	108.16		2014
102.40	102.52	102.33	101.60	100.93	100.27		2015
99.83	98.42	98.45	99.77	100.51	102.07		2016
99.15	99.57	100.34	101.42	102.04	102.40		2017
106.10	106.34	106.65	107.19	105.01	103.21		2018
102.27	102.45	101.53	100.35	99.64	99.61		2019
93.05	93.41	93.25	93.05	93.74	94.86		2020
104.24	104.45	104.51	107.22	107.36	106.87		2021
117.78	115.95	r 117.38	r 119.04	r 117.15	114.49		2022

Note: All data are subject to revision 3 months after original publication due to late reports or corrections by respondents.

表 3-1 進口物價指數變動分析表—新台幣計價

指數基期：民國105年=100

類	別	項 數	109年12月 相對重要性	本年12月份 指數
Groups		Item	Relative Importance, December 2020 (%)	This Month Index
總指數	All Items	304	1,000.00	119.27
基本分類(按HS分)	The Basic Group (By HS)			
第 1 類 動物產品	Animal Products	11	13.58	135.74
02 肉類	Meat	4	6.05	132.45
03 魚、甲殼及軟體類動物	Fish, Crustaceans & Mollusks	4	4.48	117.02
第 2 類 植物產品	Vegetable Products	11	19.78	138.19
08 食用果實及堅果；柑橘屬果實 或甜瓜之外皮	Edible Fruit and Nuts; Peel of Citrus Fruit or Melons	5	3.77	90.36
第 4 類 調製食品、飲料、酒及菸類	Prepared Foodstuffs, Beverages, Spirits & Tobacco	13	19.06	114.36
22 飲料及酒類	Beverages & Spirits	3	6.00	113.72
第 5 類 礦產品	Mineral Products	15	147.57	225.64
25 粗鹽、石料及水泥	Salt, Stone & Cement	5	3.41	128.90
27 能源礦產品	Energy Minerals	9	128.54	228.51
第 6 類 化學或有關工業產品	Products of The Chemical or Allied Industries	54	99.21	103.68
28 無機化學產品及貴金屬化合 物	Inorganic Chemicals, Organic or Inorganic Compounds of Precious Metals	10	9.10	122.71
29 有機化學產品	Organic Chemicals	18	29.01	114.38
32 著色料、漆類及油墨	Colouring Matter, Paints, Putty & Inks	6	5.23	90.15
34 界面活性劑、潤滑劑及擦光 料	Surface-Active Agents, Lubricating Preparations & Polishes	4	3.26	94.36
37 感光或電影用品	Photographic or Cinematographic Goods	3	5.40	81.31
38 雜項化學產品	Miscellaneous Chemical Products	6	21.53	88.50
第 7 類 塑、橡膠及其製品	Plastics, Rubber & Articles Thereof	22	31.93	100.85
39 塑膠及其製品	Plastics & Articles Thereof	18	27.17	99.20
40 橡膠及其製品	Rubber & Articles Thereof	4	4.76	111.50
第 9 類 木及木製品	Wood & Articles of Wood	5	4.12	114.81
44 木及木製品	Wood & Articles of Wood	5	4.12	114.81
第10類 木漿、紙及其製品	Wood Pulp, Paper & Articles Thereof	11	9.44	116.40
47 木漿及回收紙製品	Wood Pulp & Recovered Paper Product	3	3.26	123.87
48 紙、紙板及其製品	Paper, Paperboard & Articles Thereof	8	6.18	112.12

附註：①因改基變更權數結構，致與上年同月及上年同期比較之各類指數對總指數之影響方向及幅度不必然與漲跌方向一致。

說明：1.基本分類各類、章定義範圍同國際商品統一分類系統(HS)，惟名稱略經精簡。

2.基本分類中，部分類章因考量對廠商或具特定性，爰不單獨公布該類章，惟納編彙計總指數。

3.進口原油，交貨條件為船上交貨，賣方將原油運至出口港並裝船，所有權即移轉至買方，故其計價時點及基礎為原油裝船時的合約價格，加上運費及保險費。

Table 3-1 The Changes of Import Price Indices — on N.T.D.Basis

Indices Base Period : 2016=100

本年11月份 指數 Previous Month Index r	本月指數與各期比較 Compared with Each Period				本年指數與上年比較 Compared with Previous Year			
	與上月比較 Compared with Previous Month (%)	對總指數影響 Effects on All Items Index (百分點)	與上年同月比較 Compared with the Same Month of Previous Year (%)	對總指數影響 Effects on All Items Index (百分點)①	本年平均 This Period (Average)	上年平均 Previous Period (Average)	漲跌率 Percent Change (%)	對總指數影響 Effects on All Items Index (百分點)①
123.65	-3.54	-3.54	9.49	9.49	122.08	105.17	16.08	16.08
138.03	-1.66	-0.02	10.32	0.16	135.84	113.28	19.92	0.29
133.87	-1.06	-0.01	5.60	0.04	133.99	113.05	18.52	0.12
119.26	-1.88	-0.01	16.60	0.08	115.04	93.34	23.25	0.11
142.59	-3.09	-0.07	15.67	0.34	140.79	113.69	23.84	0.50
92.64	-2.46	-0.01	5.82	0.02	88.42	84.45	4.70	0.02
115.74	-1.19	-0.02	12.26	0.21	109.48	100.65	8.77	0.15
114.95	-1.07	-0.01	5.46	0.03	112.04	108.91	2.87	0.02
248.17	-9.08	-2.26	26.98	5.46	244.97	162.05	51.17	9.79
132.63	-2.81	-0.01	24.67	0.07	125.70	102.44	22.71	0.07
252.56	-9.52	-2.22	28.03	5.24	247.71	155.92	58.87	9.96
106.46	-2.61	-0.25	4.45	0.45	107.30	95.09	12.84	1.28
125.96	-2.58	-0.03	9.77	0.11	123.75	95.52	29.55	0.29
120.68	-5.22	-0.16	-4.70	-0.17	130.76	113.04	15.68	0.54
90.35	-0.22	0.00	3.79	0.02	88.55	92.43	-4.20	-0.02
95.76	-1.46	0.00	12.13	0.03	91.29	84.30	8.29	0.02
80.45	1.07	0.00	1.01	0.00	80.02	82.39	-2.88	-0.01
90.14	-1.82	-0.04	14.43	0.29	87.02	74.58	16.68	0.34
103.03	-2.12	-0.06	1.56	0.05	102.88	98.75	4.18	0.13
101.31	-2.08	-0.05	1.12	0.03	101.17	97.32	3.96	0.10
114.13	-2.30	-0.01	4.07	0.02	113.91	108.00	5.47	0.03
119.27	-3.74	-0.02	7.17	0.03	115.84	102.34	13.19	0.06
119.27	-3.74	-0.02	7.17	0.03	115.84	102.34	13.19	0.06
120.17	-3.14	-0.03	12.51	0.12	115.70	105.14	10.04	0.10
129.21	-4.13	-0.01	11.74	0.04	127.86	117.69	8.64	0.03
115.03	-2.53	-0.01	12.97	0.07	108.87	98.12	10.96	0.06

Footnote:①Since the Indices have adopted 2019 weights, the direction and extent of their effects on General Index may not correspond with those comparing with the previous period.

Note :1.Definition scope of the basic group into section and chapter is correspondent with Harmonized System(HS). Nevertheless, their names are simplified generally.

2.Some price indices of the sections and chapters with few or specific firms in the basic group are not disseminated, but are included when computing indices.

3.The trade term of import petroleum is f.o.b. (free on board), the ownership transferred to buyer as seller deliver petroleum on board the ship. That the timing and base of price valuation will be f.o.b. cargo plus insurance and freight fee.

表 3-1 進口物價指數變動分析表—新台幣計價 (續)

指數基期：民國105年=100

類 別	Groups	項 數 Item	109年12月 相對重要性 Relative Importance, December 2020 (%)	本年12月份 指數 This Month Index
第11類 紡織及其製品	Textiles & Textile Articles	7	13.42	110.13
第13類 石料製品、玻璃及玻璃器	Stone Materials, Glass & Glassware	7	9.77	73.65
70 玻璃及玻璃器	Glass & Glassware	3	4.96	64.05
第15類 基本金屬及其製品	Base Metals & Articles of Base Metal	41	78.40	135.92
72 鋼鐵	Iron & Steel	15	31.32	141.42
73 鋼鐵製品	Articles of Iron or Steel	7	6.08	109.15
74 銅及其製品	Copper & Articles Thereof	7	20.98	139.26
76 鋁及其製品	Aluminium & Articles Thereof	4	8.36	138.53
第16類 機器、電機、電視影像及聲音記錄機等設備	Machinery, Electrical Equipment, TV Image & Sound Recorders, etc.	73	451.92	95.25
84 鍋爐、機器、機械用具及其零件	Boilers, Machinery, Mechanical Appliances & Parts Thereof	33	156.64	89.54
85 電機、電視影像、聲音記錄等設備及其零件	Electrical Machinery, TV Image, Sound Recorders & Parts, etc.	40	295.28	98.28
第17類 運輸工具	Transportation Equipment	7	35.62	98.46
87 運輸工具	Transportation Equipment	7	35.62	98.46
第18類 光學、計量、醫療儀器、樂器及其零件	Optical, Measuring, Medical Instruments, Musical Instruments & Parts Thereof	14	48.41	102.02
90 光學、計量、檢查、醫療儀器及其零件	Optical, Measuring, Checking, Medical Instruments & Parts Thereof	13	46.49	101.91
第20類 雜項製品	Miscellaneous Manufactured Articles	9	8.70	101.34
94 座物、家具、燈具及其零件	Seats, Furniture, Lamps & Parts Thereof	4	3.68	109.75
95 玩具、遊戲品與運動用品及其零件	Toys, Games and Sports Requisites, Parts & Accessories Thereof	3	2.96	93.58
按用途別分類	By Usage	304	1,000.00	119.27
一. 農工原料	Raw Materials	207	713.56	128.25
1. 農業原料	Agricultural Materials	6	15.66	157.96
2. 工業原料	Industrial Materials	198	599.45	111.24
3. 能源	Energy	3	98.45	235.44
二. 資本用品	Capital Goods	29	151.58	90.98
三. 消費用品	Consumer Goods	68	134.86	101.54
1. 非耐久消費品	Non-durable Consumer Goods	40	69.19	108.14
2. 耐久消費品	Durable Consumer Goods	28	65.67	95.13

附註：①因改基變更權數結構，致與上年同月及上年同期比較之各類指數對總指數之影響方向及幅度不必然與漲跌方向一致。

說明：1.基本分類各類、章定義範圍同國際商品統一分類系統(HS)，惟名稱略經精簡。

2.基本分類中，部分類章因考量對廠商或具特定性，爰不單獨公布該類章，惟納編彙計總指數。

3.進口原油，交貨條件為船上交貨，賣方將原油運至出口港並裝船，所有權即移轉至買方，故其計價時點及基礎為原油裝船時的合約價格，加上運費及保險費。

Table 3-1 The Changes of Import Price Indices — on N.T.D.Basis (Cont.)

Indices Base Period : 2016=100

本年11月份 指數 Previous Month Index r	本月指數與各期比較 Compared with Each Period				本年指數與上年比較 Compared with Previous Year			
	與上月比較 Compared with Previous Month (%)	對總指數影響 Effects on All Items Index (百分點)	與上年同月比較 Compared with the Same Month of Previous Year (%)	對總指數影響 Effects on All Items Index (百分點)①	本年平均 This Period (Average)	上年平均 Previous Period (Average)	漲跌率 Percent Change (%)	對總指數影響 Effects on All Items Index (百分點)①
111.58	-1.30	-0.02	5.45	0.07	111.80	99.11	12.80	0.16
74.09	-0.59	0.00	0.35	0.00	73.35	74.28	-1.25	-0.01
63.96	0.14	0.00	-4.81	-0.02	65.06	68.04	-4.38	-0.02
138.00	-1.51	-0.12	-0.98	-0.09	144.39	127.98	12.82	1.10
143.32	-1.33	-0.04	-6.77	-0.26	154.73	137.48	12.55	0.45
111.64	-2.23	-0.01	6.81	0.04	107.27	100.18	7.08	0.04
141.29	-1.44	-0.03	-1.44	-0.03	146.47	137.04	6.88	0.16
141.50	-2.10	-0.02	5.35	0.05	146.65	120.14	22.07	0.20
96.83	-1.63	-0.61	5.28	2.11	94.37	90.02	4.83	1.98
89.94	-0.44	-0.05	1.26	0.17	89.01	88.98	0.03	0.00
100.49	-2.20	-0.56	7.35	1.94	97.21	90.57	7.33	1.98
98.34	0.12	0.00	5.35	0.16	97.06	94.12	3.12	0.10
98.34	0.12	0.00	5.35	0.16	97.06	94.12	3.12	0.10
102.59	-0.56	-0.02	7.63	0.33	98.62	92.72	6.36	0.28
102.51	-0.59	-0.02	7.51	0.32	98.50	92.62	6.35	0.27
101.86	-0.51	0.00	6.24	0.05	98.86	94.47	4.65	0.04
110.62	-0.79	0.00	9.11	0.03	106.47	97.38	9.33	0.03
94.07	-0.52	0.00	4.84	0.01	90.98	89.95	1.15	0.00
123.65	-3.54	-3.54	9.49	9.49	122.08	105.17	16.08	16.08
134.28	-4.49	-3.45	10.84	8.14	133.08	110.38	20.57	15.27
163.53	-3.41	-0.07	17.66	0.32	161.10	125.94	27.92	0.48
114.35	-2.72	-1.52	4.56	2.69	114.30	103.78	10.14	6.05
261.04	-9.81	-1.86	36.05	5.14	252.30	150.02	68.18	8.73
91.04	-0.07	-0.01	4.02	0.52	88.85	87.97	1.00	0.13
102.32	-0.76	-0.09	6.91	0.83	99.65	94.49	5.46	0.67
109.35	-1.11	-0.07	7.45	0.47	106.14	99.19	7.01	0.45
95.50	-0.39	-0.02	6.28	0.36	93.35	89.96	3.77	0.22

Footnote:①Since the Indices have adopted 2019 weights, the direction and extent of their effects on General Index may not correspond with those comparing with the previous period.

Note :1.Definition scope of the basic group into section and chapter is correspondent with Harmonized System(HS). Nevertheless, their names are simplified generally.

2.Some price indices of the sections and chapters with few or specific firms in the basic group are not disseminated, but are included when computing indices.

3.The trade term of import petroleum is f.o.b. (free on board), the ownership transferred to buyer as seller deliver petroleum on board the ship. That the timing and base of price valuation will be f.o.b. cargo plus insurance and freight fee.

表 3-2 進口物價指數變動分析表—美元計價

指數基期：民國105年=100

類	別	項 數	109年12月 相對重要性	本年12月份 指數
Groups		Item	Relative Importance, December 2020 (%)	This Month Index
總指數	All Items	304	1,000.00	125.40
基本分類(按HS分)	The Basic Group (By HS)			
第 1 類 動物產品	Animal Products	11	13.58	142.69
02 肉類	Meat	4	6.05	139.18
03 魚、甲殼及軟體類動物	Fish, Crustaceans & Mollusks	4	4.48	123.02
第 2 類 植物產品	Vegetable Products	11	19.78	145.33
08 食用果實及堅果；柑橘屬果實 或甜瓜之外皮	Edible Fruit and Nuts; Peel of Citrus Fruit or Melons	5	3.77	95.08
第 4 類 調製食品、飲料、酒及菸類	Prepared Foodstuffs, Beverages, Spirits & Tobacco	13	19.06	120.25
22 飲料及酒類	Beverages & Spirits	3	6.00	119.61
第 5 類 礦產品	Mineral Products	15	147.57	236.95
25 粗鹽、石料及水泥	Salt, Stone & Cement	5	3.41	135.59
27 能源礦產品	Energy Minerals	9	128.54	239.95
第 6 類 化學或有關工業產品	Products of The Chemical or Allied Industries	54	99.21	109.03
28 無機化學產品及貴金屬化合 物	Inorganic Chemicals, Organic or Inorganic Compounds of Precious Metals	10	9.10	129.07
29 有機化學產品	Organic Chemicals	18	29.01	120.20
32 著色料、漆類及油墨	Colouring Matter, Paints, Putty & Inks	6	5.23	94.79
34 界面活性劑、潤滑劑及擦光 料	Surface-Active Agents, Lubricating Preparations & Polishes	4	3.26	99.25
37 感光或電影用品	Photographic or Cinematographic Goods	3	5.40	85.48
38 雜項化學產品	Miscellaneous Chemical Products	6	21.53	93.15
第 7 類 塑、橡膠及其製品	Plastics, Rubber & Articles Thereof	22	31.93	106.05
39 塑膠及其製品	Plastics & Articles Thereof	18	27.17	104.31
40 橡膠及其製品	Rubber & Articles Thereof	4	4.76	117.20
第 9 類 木及木製品	Wood & Articles of Wood	5	4.12	120.75
44 木及木製品	Wood & Articles of Wood	5	4.12	120.75
第 10 類 木漿、紙及其製品	Wood Pulp, Paper & Articles Thereof	11	9.44	122.44
47 木漿及回收紙製品	Wood Pulp & Recovered Paper Product	3	3.26	130.27
48 紙、紙板及其製品	Paper, Paperboard & Articles Thereof	8	6.18	117.95

附註：①因改基變更權數結構，致與上年同月及上年同期比較之各類指數對總指數之影響方向及幅度不必然與漲跌方向一致。

說明：1.基本分類各類、章定義範圍同國際商品統一分類系統(HS)，惟名稱略經精簡。

2.基本分類中，部分類章因考量對廠商或具特定性，爰不單獨公布該類章，惟納編彙計總指數。

3.進口原油，交貨條件為船上交貨，賣方將原油運至出口港並裝船，所有權即移轉至買方，故其計價時點及基礎為原油裝船時的合約價格，加上運費及保險費。

Table 3-2 The Changes of Import Price Indices — on U.S.D.Basis

Indices Base Period : 2016=100

本年11月份 指數 Previous Month Index	本月指數與各期比較 Compared with Each Period				本年指數與上年比較 Compared with Previous Year			
	與上月比較 Compared with Previous Month (%)	對總指數影響 Effects on All Items Index (百分點)	與上年同月比較 Compared with the Same Month of Previous Year (%)	對總指數影響 Effects on All Items Index (百分點)①	本年平均 This Period (Average)	上年平均 Previous Period (Average)	漲跌率 Percent Change (%)	對總指數影響 Effects on All Items Index (百分點)①
126.79	-1.10	-1.10	-0.90	-0.90	132.19	121.13	9.13	9.13
141.49	0.85	0.01	-0.15	0.00	147.00	130.46	12.68	0.18
137.19	1.45	0.01	-4.42	-0.03	145.01	130.17	11.40	0.07
122.27	0.61	0.00	5.53	0.03	124.49	107.49	15.82	0.07
146.25	-0.63	-0.01	4.69	0.10	152.35	130.98	16.32	0.34
95.06	0.02	0.00	-4.21	-0.01	95.77	97.30	-1.57	-0.01
118.68	1.32	0.02	1.61	0.03	118.50	115.90	2.24	0.04
117.91	1.44	0.01	-4.54	-0.02	121.40	125.43	-3.21	-0.02
254.14	-6.76	-1.69	14.94	3.02	264.61	186.50	41.88	8.01
136.06	-0.35	0.00	12.84	0.04	136.00	118.01	15.24	0.05
258.63	-7.22	-1.68	15.88	2.97	267.46	179.46	49.04	8.30
109.18	-0.14	-0.01	-5.46	-0.55	116.28	109.54	6.15	0.62
129.21	-0.11	0.00	-0.65	-0.01	134.09	110.10	21.79	0.21
123.68	-2.81	-0.09	-13.74	-0.49	141.79	130.16	8.94	0.31
92.64	2.32	0.01	-6.06	-0.02	95.94	106.39	-9.82	-0.04
98.22	1.05	0.00	1.49	0.00	98.82	97.09	1.78	0.01
82.49	3.62	0.01	-8.58	-0.04	86.74	94.84	-8.54	-0.04
92.52	0.68	0.01	3.58	0.07	94.27	85.97	9.65	0.19
105.65	0.38	0.01	-8.07	-0.24	111.47	113.71	-1.97	-0.06
103.89	0.40	0.01	-8.48	-0.21	109.63	112.08	-2.19	-0.06
117.00	0.17	0.00	-5.80	-0.03	123.32	124.32	-0.80	0.00
122.34	-1.30	-0.01	-3.00	-0.01	125.39	117.92	6.33	0.03
122.34	-1.30	-0.01	-3.00	-0.01	125.39	117.92	6.33	0.03
123.27	-0.67	-0.01	1.83	0.02	125.25	121.14	3.39	0.03
132.51	-1.69	-0.01	1.14	0.00	138.48	135.60	2.12	0.01
118.01	-0.05	0.00	2.25	0.01	117.83	113.05	4.23	0.02

Footnote:① Since the Indices have adopted 2019 weights, the direction and extent of their effects on General Index may not correspond with those comparing with the previous period.

Note :1. Definition scope of the basic group into section and chapter is correspondent with Harmonized System(HS). Nevertheless, their names are simplified generally.

2. Some price indices of the sections and chapters with few or specific firms in the basic group are not disseminated, but are included when computing indices.

3. The trade term of import petroleum is f.o.b. (free on board), the ownership transferred to buyer as seller deliver petroleum on board the ship. That the timing and base of price valuation will be f.o.b. cargo plus insurance and freight fee.

表 3-2 進口物價指數變動分析表——美元計價（續）

指數基期：民國105年=100

類	別	項 數	109年12月 相對重要性	本年12月份 指數
Groups		Item	Relative Importance, December 2020 (%)	This Month Index
第11類 紡織及其製品	Textiles & Textile Articles	7	13.42	115.82
第13類 石料製品、玻璃及玻璃器	Stone Materials, Glass & Glassware	7	9.77	77.42
70 玻璃及玻璃器	Glass & Glassware	3	4.96	67.33
第15類 基本金屬及其製品	Base Metals & Articles of Base Metal	41	78.40	142.87
72 鋼鐵	Iron & Steel	15	31.32	148.61
73 鋼鐵製品	Articles of Iron or Steel	7	6.08	114.76
74 銅及其製品	Copper & Articles Thereof	7	20.98	146.44
76 鋁及其製品	Aluminium & Articles Thereof	4	8.36	145.64
第16類 機器、電機、電視影像及聲音記錄機等設備	Machinery, Electrical Equipment, TV Image & Sound Recorders, etc.	73	451.92	100.19
84 鍋爐、機器、機械用具及其零件	Boilers, Machinery, Mechanical Appliances & Parts Thereof	33	156.64	94.16
85 電機、電視影像、聲音記錄等設備及其零件	Electrical Machiner, TV Image, Sound Recorders & Parts, etc.	40	295.28	103.38
第17類 運輸工具	Transportation Equipment	7	35.62	103.56
87 運輸工具	Transportation Equipment	7	35.62	103.56
第18類 光學、計量、醫療儀器、樂器及其零件	Optical, Measuring, Medical Instruments, Musical Instruments & Parts Thereof	14	48.41	107.29
90 光學、計量、檢查、醫療儀器及其零件	Optical, Measuring, Checking, Medical Instruments & Parts Thereof	13	46.49	107.17
第20類 雜項製品	Miscellaneous Manufactured Articles	9	8.70	106.58
94 座物、家具、燈具及其零件	Seats, Furniture, Lamps & Parts Thereof	4	3.68	115.44
95 玩具、遊戲品與運動用品及其零件	Toys, Games and Sports Requisites, Parts & Accessories Thereof	3	2.96	98.40
按用途別分類	By Usage	304	1,000.00	125.40
一. 農工原料	Raw Materials	207	713.56	134.85
1. 農業原料	Agricultural Materials	6	15.66	166.10
2. 工業原料	Industrial Materials	198	599.45	116.98
3. 能源	Energy	3	98.45	247.20
二. 資本用品	Capital Goods	29	151.58	95.68
三. 消費用品	Consumer Goods	68	134.86	106.77
1. 非耐久消費品	Non-durable Consumer Goods	40	69.19	113.71
2. 耐久消費品	Durable Consumer Goods	28	65.67	100.06

附註：①因改基變更權數結構，致與上年同月及上年同期比較之各類指數對總指數之影響方向及幅度不必然與漲跌方向一致。

說明：1.基本分類各類、章定義範圍同國際商品統一分類系統(HS)，惟名稱略經精簡。

2.基本分類中，部分類章因考量對廠商或具特定性，爰不單獨公布該類章，惟納編彙計總指數。

3.進口原油，交貨條件為船上交貨，賣方將原油運至出口港並裝船，所有權即移轉至買方，故其計價時點及基礎為原油裝船時的合約價格，加上運費及保險費。

Table 3-2 The Changes of Import Price Indices — on U.S.D.Basis (Cont.)

Indices Base Period : 2016=100

本年11月份 指數 Previous Month Index	本月指數與各期比較 Compared with Each Period				本年指數與上年比較 Compared with Previous Year			
	與上月比較 Compared with Previous Month (%)	對總指數影響 Effects on All Items Index (百分點)	與上年同月比較 Compared with the Same Month of Previous Year (%)	對總指數影響 Effects on All Items Index (百分點)①	本年平均 This Period (Average)	上年平均 Previous Period (Average)	漲跌率 Percent Change (%)	對總指數影響 Effects on All Items Index (百分點)①
114.43	1.21	0.01	-4.56	-0.06	121.15	114.17	6.11	0.08
75.96	1.92	0.01	-9.16	-0.07	79.49	85.49	-7.02	-0.06
65.57	2.68	0.01	-13.85	-0.06	70.57	78.29	-9.86	-0.04
141.46	1.00	0.08	-10.38	-0.92	156.54	147.39	6.21	0.53
146.88	1.18	0.04	-15.62	-0.60	167.75	158.32	5.96	0.21
114.46	0.26	0.00	-3.32	-0.02	116.12	115.34	0.68	0.00
144.90	1.06	0.02	-10.80	-0.25	158.95	157.88	0.68	0.02
145.07	0.39	0.00	-4.65	-0.04	159.11	138.40	14.96	0.13
99.32	0.88	0.33	-4.70	-1.87	102.24	103.69	-1.40	-0.57
92.23	2.09	0.25	-8.35	-1.13	96.48	102.46	-5.84	-0.82
103.08	0.29	0.07	-2.83	-0.74	105.29	104.33	0.92	0.25
100.87	2.67	0.08	-4.64	-0.14	105.16	108.39	-2.98	-0.10
100.87	2.67	0.08	-4.64	-0.14	105.16	108.39	-2.98	-0.10
105.21	1.98	0.08	-2.59	-0.11	106.78	106.79	-0.01	0.00
105.13	1.94	0.08	-2.69	-0.11	106.66	106.67	-0.01	0.00
104.47	2.02	0.01	-3.84	-0.03	107.09	108.80	-1.57	-0.01
113.47	1.74	0.01	-1.25	0.00	115.29	112.18	2.77	0.01
96.46	2.01	0.00	-5.11	-0.01	98.56	103.57	-4.84	-0.01
126.79	-1.10	-1.10	-0.90	-0.90	132.19	121.13	9.13	9.13
137.68	-2.06	-1.58	0.33	0.25	144.07	127.13	13.32	9.89
167.69	-0.95	-0.02	6.49	0.12	174.27	145.07	20.13	0.35
117.28	-0.26	-0.14	-5.37	-3.17	123.87	119.54	3.62	2.16
267.28	-7.51	-1.42	23.14	3.30	272.15	172.66	57.62	7.38
93.37	2.47	0.29	-5.85	-0.75	96.28	101.30	-4.96	-0.67
104.92	1.76	0.20	-3.24	-0.39	107.92	108.81	-0.82	-0.10
112.12	1.42	0.09	-2.74	-0.17	114.93	114.22	0.62	0.04
97.95	2.15	0.11	-3.80	-0.22	101.14	103.60	-2.37	-0.14

Footnote:① Since the Indices have adopted 2019 weights, the direction and extent of their effects on General Index may not correspond with those comparing with the previous period.

Note :1. Definition scope of the basic group into section and chapter is correspondent with Harmonized System(HS). Nevertheless, their names are simplified generally.

2. Some price indices of the sections and chapters with few or specific firms in the basic group are not disseminated, but are included when computing indices.

3. The trade term of import petroleum is f.o.b. (free on board), the ownership transferred to buyer as seller deliver petroleum on board the ship. That the timing and base of price valuation will be f.o.b. cargo plus insurance and freight fee.

表 3-3 進口物價基本分類指數—新台幣計價

指數基期：民國105年=100

類 別	總 指 數 All Items Index	動 物 產 品 Animal Products	肉 類 Surface-Active Agents, Lubricating	魚 軟 、 體 甲 類 殼 動 物 Fish, Crustaceans & Mollusks	植 物 產 品 Vegetable Products	食 用 果 實 及 堅 果 或 甜 瓜 之 外 皮 Edible Fruit and Nuts; Peel of Citrus Fruit or Melons	調 料 、 食 品 、 菸 類 Prepared Foodstuffs, Beverages, Spirits & Tobacco
項 數	304	11	4	4	11	5	13
權數(千分比) ^①	1,000.00	13.76	5.79	4.66	17.46	3.61	17.37
定 基 指 數							
民國102年	121.05	98.66	97.44	80.36	120.82	84.53	92.92
民國103年	118.52	102.68	101.66	84.99	117.34	90.72	96.91
民國104年	103.18	96.04	95.80	88.09	105.18	100.31	97.92
民國105年	100.00	100.00	100.00	100.00	100.00	100.00	100.00
民國106年	101.36	104.62	102.00	98.27	94.44	89.08	97.96
民國107年	107.57	105.97	98.04	98.18	94.56	86.69	96.95
民國108年	105.99	110.31	104.56	96.72	94.09	89.41	98.63
民國109年	95.15	102.90	100.80	90.27	92.34	88.00	98.57
民國110年	105.17	113.28	113.05	93.34	113.69	84.45	100.65
12月	108.93	123.04	125.43	100.36	119.47	85.39	101.87
民國111年	122.08	135.84	133.99	115.04	140.79	88.42	109.48
1月	110.99	123.86	126.83	100.69	122.43	84.80	102.85
2月	114.09	126.47	126.35	106.63	126.80	83.71	104.04
3月	120.24	130.85	129.79	111.31	133.27	85.04	106.00
4月	123.44	138.03	136.06	119.14	139.76	86.90	107.28
5月	126.77	138.75	137.42	117.90	145.14	86.96	108.14
6月	126.90	138.12	133.44	119.16	150.16	87.03	107.98
7月	125.45	139.49	136.26	118.18	148.18	87.72	108.86
8月	123.15	137.98	135.19	115.34	146.56	89.30	109.96
9月	124.78	140.39	139.51	116.69	147.60	92.14	112.85
10月	126.28	142.38	140.74	119.16	148.84	94.42	115.72
11月	123.65	138.03	133.87	119.26	142.59	92.64	115.74
12月	119.27	135.74	132.45	117.02	138.19	90.36	114.36
年 增 率 (%)							
民國102年	-4.45	8.31	-3.40	1.76	-3.25	6.31	0.82
民國103年	-2.09	4.07	4.33	5.76	-2.88	7.32	4.29
民國104年	-12.94	-6.47	-5.76	3.65	-10.36	10.57	1.04
民國105年	-3.08	4.12	4.38	13.52	-4.92	-0.31	2.12
民國106年	1.36	4.62	2.00	-1.73	-5.56	-10.92	-2.04
民國107年	6.13	1.29	-3.88	-0.09	0.13	-2.68	-1.03
民國108年	-1.47	4.10	6.65	-1.49	-0.50	3.14	1.73
民國109年	-10.23	-6.72	-3.60	-6.67	-1.86	-1.58	-0.06
民國110年	10.53	10.09	12.15	3.40	23.12	-4.03	2.11
12月	13.61	25.64	27.28	19.35	23.14	-0.56	2.84
民國111年	16.08	19.92	18.52	23.25	23.84	4.70	8.77
1月	12.36	22.95	26.56	16.76	17.15	-0.49	2.77
2月	13.66	22.58	24.30	21.18	19.02	-1.30	3.58
3月	17.71	24.24	26.76	23.51	22.28	0.31	5.65
4月	19.51	25.94	28.27	28.05	26.42	2.84	6.95
5月	21.98	24.52	25.06	26.12	27.25	4.02	8.25
6月	21.16	21.18	16.45	29.72	31.25	4.75	8.41
7月	17.78	18.22	14.93	23.81	27.14	4.94	8.37
8月	15.50	17.03	12.96	23.08	24.64	6.07	9.36
9月	16.43	19.90	18.39	24.70	27.70	9.83	12.00
10月	14.94	19.12	17.65	22.00	27.49	11.28	14.05
11月	12.70	15.46	10.92	23.47	19.55	8.35	13.44
12月	9.49	10.32	5.60	16.60	15.67	5.82	12.26

附註：①以108年結構為權數。

說明：1.由於受查者延誤或更正報價，最近3個月資料均可能修正。

2.基本分類各類、章定義範圍同國際商品統一分類系統(HS)，惟名稱略經精簡。

3.基本分類中，部分類章因考量對廠商或具特定性，爰不單獨公布該類章，惟納編彙計總指數。

4.進口原油，交貨條件為船上交貨，賣方將原油運至出口港並裝船，所有權即移轉至買方，故其計價時點及基礎為原油裝船時的合約價格，加上運費及保險費。

Table 3-3 Import Price Indices by Basic Group—on N.T.D.Basis

Indices Base Period : 2016=100						
飲料及酒類 Beverages & Spirits	礦產 Mineral Products	粗料 鹽及 、水 石泥 Salt, Stone & Cement	能源 礦產 品 Surface-Active Agents, Lubricating Preparations & Polishes	化學 業 或 有 關 品 Products of The Chemical or Allied Industries	無 機 化 學 產 品 及 物 質 Inorganic Chemicals, Organic or Inorganic Compounds of Precious Metals	Groups
3	15	5	9	54	10	Item
4.94	176.08	3.27	160.35	99.46	8.69	Weight(%) ^①
定 基 指 數						
110.54	202.16	105.52	206.17	120.55	111.63	2013
106.30	189.87	108.06	195.11	118.46	112.12	2014
100.58	117.23	102.60	118.90	104.64	104.87	2015
100.00	100.00	100.00	100.00	100.00	100.00	2016
95.70	121.96	96.20	122.70	101.42	98.95	2017
96.62	154.41	99.97	157.24	103.83	97.82	2018
97.33	147.78	105.52	147.02	95.33	86.65	2019
100.82	107.55	108.36	102.48	83.74	80.59	2020
108.91	162.05	102.44	155.92	95.09	95.52	2021
107.83	177.70	103.39	178.48	99.26	111.79	DEC.
112.04	244.97	125.70	247.71	107.30	123.75	2022
108.92	193.63	111.65	191.06	100.58	117.16	JAN.
109.32	209.71	114.12	208.35	102.34	115.35	FEB.
110.08	241.83	116.59	242.88	107.54	120.30	MAR.
110.68	250.10	123.45	252.24	110.17	125.59	APR.
111.38	266.34	128.03	269.52	112.32	133.77	MAY
111.44	272.10	125.76	275.83	112.79	127.01	JUN.
111.98	268.74	130.59	274.74	108.88	124.19	JUL.
112.35	253.95	129.67	258.58	106.33	123.50	AUG.
113.92	253.30	132.41	257.26	107.88	123.96	r SEP.
115.74	256.12	134.63	260.93	108.59	125.49	r OCT.
114.95	248.17	132.63	252.56	106.46	125.96	r NOV.
113.72	225.64	128.90	228.51	103.68	122.71	DEC.
年 增 率 (%)						
2.95	-4.59	2.25	-4.40	-2.87	2.48	2013
-3.84	-6.08	2.41	-5.36	-1.73	0.44	2014
-5.38	-38.26	-5.05	-39.06	-11.67	-6.47	2015
-0.58	-14.70	-2.53	-15.90	-4.43	-4.64	2016
-4.30	21.96	-3.80	22.70	1.42	-1.05	2017
0.96	26.61	3.92	28.15	2.38	-1.14	2018
0.73	-4.29	5.55	-6.50	-8.19	-11.42	2019
3.59	-27.22	2.69	-30.30	-12.16	-6.99	2020
8.02	50.67	-5.46	52.15	13.55	18.53	2021
-0.06	55.90	-0.19	65.32	15.46	38.18	DEC.
2.87	51.17	22.71	58.87	12.84	29.55	2022
-1.26	48.22	8.14	58.20	14.73	42.43	JAN.
-0.69	49.71	11.50	58.90	14.26	35.82	FEB.
0.19	64.22	13.89	74.86	14.77	36.43	MAR.
0.84	64.92	20.62	80.20	16.43	35.29	APR.
2.04	70.87	26.35	86.04	18.33	44.37	MAY
2.36	67.49	24.69	81.29	19.18	35.06	JUN.
3.18	59.83	27.23	69.33	13.63	29.20	JUL.
3.75	50.91	27.00	59.14	11.11	27.06	AUG.
5.47	45.98	29.61	52.88	12.49	26.04	r SEP.
6.90	38.03	30.28	39.58	9.28	21.87	r OCT.
6.47	35.24	28.53	36.69	6.52	20.01	r NOV.
5.46	26.98	24.67	28.03	4.45	9.77	DEC.

Footnote:①Weight is based on 2019.

Note:1.All data are subject to revision 3 months after original publication due to late reports or corrections by respondents.

2.Definition scope of the basic group into section and chapter is correspondent with Harmonized System(HS). Nevertheless, their names are simplified generally.

3.Some price indices of the sections and chapters with few or specific firms in the basic group are not disseminated, but are included when computing indices.

4.The trade term of import petroleum is f.o.b. (free on board), the ownership transferred to buyer as seller deliver petroleum on board the ship.That the timing and base of price valuation will be f.o.b. cargo plus insurance and freight fee.

表 3-3 進口物價基本分類指數—新台幣計價 (續 1)

指數基期：民國105年=100

類 別	有機化學產品 Organic Chemicals	著類色及料油 、 漆墨 Colouring Matter, Paints, Putty & Inks	界滑面劑及活 性劑、擦光 潤料 Surface-Active Agents, Lubricating Preparations & Polishers	感光或電影用品 Photographic or Cinematographic Goods	雜項化學產品 Miscellaneous Chemical Products	塑、橡膠及其製品 Plastics, Rubber & Articles Thereof	塑膠及其製品 Plastics & Articles Thereof
項數	18	6	4	3	6	22	18
權數(千分比) ^①	31.41	50.60	3.25	51.40	21.36	30.99	26.34
定 基 指 數							
民國102年	154.49	85.87	101.98	111.56	108.72	110.07	106.61
民國103年	146.87	91.33	103.32	106.93	108.11	106.89	105.15
民國104年	108.76	93.75	101.31	96.31	105.73	101.39	101.05
民國105年	100.00	100.00	100.00	100.00	100.00	100.00	100.00
民國106年	114.58	94.77	94.49	91.33	90.99	99.01	97.72
民國107年	126.46	99.14	93.97	89.47	82.60	102.85	101.95
民國108年	104.51	104.35	94.19	90.70	78.68	101.10	99.57
民國109年	77.16	100.19	88.96	87.84	72.47	93.71	92.39
民國110年	113.04	92.43	84.30	82.39	74.58	98.75	97.32
12月	120.02	86.86	84.15	80.50	77.34	99.30	98.10
民國111年	130.76	88.55	91.29	80.02	87.02	102.88	101.17
1月	120.83	86.46	84.81	79.94	79.72	98.39	96.97
2月	124.84	86.99	85.96	80.44	82.83	99.39	97.92
3月	137.66	87.81	87.27	80.39	84.50	101.73	100.27
4月	142.52	88.14	89.59	80.50	85.55	104.08	102.66
5月	145.46	88.90	90.53	80.76	86.19	105.31	103.67
6月	149.67	87.69	90.47	78.85	86.33	104.68	103.09
7月	135.43	87.23	91.39	78.50	88.41	103.88	101.99
8月	125.67	88.43	92.10	79.71	88.75	102.90	100.90
9月 r	126.21	89.62	96.18	79.51	91.19	105.05	102.84
10月 r	125.77	90.82	97.07	79.83	92.11	105.30	103.23
11月 r	120.68	90.35	95.76	80.45	90.14	103.03	101.31
12月	114.38	90.15	94.36	81.31	88.50	100.85	99.20
年 增 率 (%)							
民國102年	-0.16	-7.23	-4.98	-12.68	-4.03	-7.33	-4.63
民國103年	-4.93	6.36	1.31	-4.15	-0.56	-2.89	-1.37
民國104年	-25.95	2.65	-1.95	-9.93	-2.20	-5.15	-3.90
民國105年	-8.05	6.67	-1.29	3.83	-5.42	-1.37	-1.04
民國106年	14.58	-5.23	-5.51	-8.67	-9.01	-0.99	-2.28
民國107年	10.37	4.61	-0.55	-2.04	-9.22	3.88	4.33
民國108年	-17.36	5.26	0.23	1.37	-4.75	-1.70	-2.33
民國109年	-26.17	-3.99	-5.55	-3.15	-7.89	-7.31	-7.21
民國110年	46.50	-7.75	-5.24	-6.20	2.91	5.38	5.34
12月	39.01	-11.89	-1.91	-7.12	6.21	5.27	5.37
民國111年	15.68	-4.20	8.29	-2.88	16.68	4.18	3.96
1月	30.29	-11.60	-0.57	-6.73	10.95	2.16	2.58
2月	26.86	-12.56	1.61	-4.58	15.15	2.95	3.40
3月	24.23	-10.58	3.39	-3.03	15.44	3.32	3.63
4月	26.54	-9.88	6.45	-2.51	16.70	4.29	4.47
5月	26.81	-4.47	8.29	-1.02	16.79	6.19	6.16
6月	32.07	-5.04	8.49	-3.83	16.69	6.39	6.29
7月	16.86	-3.71	8.46	-4.85	18.37	5.05	4.61
8月	9.49	-1.25	9.32	-3.44	18.33	4.00	3.44
9月 r	9.21	1.56	14.26	-2.91	21.33	6.35	5.50
10月 r	1.67	2.99	14.40	-2.05	20.00	4.87	3.96
11月 r	-2.61	3.74	13.42	-0.25	15.61	3.04	2.33
12月	-4.70	3.79	12.13	1.01	14.43	1.56	1.12

附註：①以108年結構為權數。

說明：1.由於受查者延誤或更正報價，最近3個月資料均可能修正。

2.基本分類各類、章定義範圍同國際商品統一分類系統(HS)，惟名稱略經精簡。

3.基本分類中，部分類章因考量對廠商或具特定性，爰不單獨公布該類章，惟納編彙計總指數。

4.進口原油，交貨條件為船上交貨，賣方將原油運至出口港並裝船，所有權即移轉至買方，故其計價時點及基礎為原油裝船時的合約價格，加上運費及保險費。

Table 3-3 Import Price Indices by Basic Group—on N.T.D.Basis(Cont. 1)

Indices Base Period : 2016=100							Groups
橡膠及其製品 Rubber & Articles Thereof	木及木製品 Wood & Articles of Wood	木及木製品 Wood & Articles of Wood	木漿、紙及其製品 Woodpulp, Paper & Articles Thereof	木紙漿及製回產品 Wood pulp & Recovered Paper Product	紙及其製品 Paper, Paperboard & Articles Thereof	紡織及其製品 Textiles & Textile Articles	
4	5	5	11	3	8	7	Item
4.65	4.30	4.30	9.03	2.76	6.27	12.89	Weight(%) ^①
定 基 指 數							
136.51	98.36	98.36	100.18	100.13	100.20	98.99	2013
120.17	102.55	102.55	102.40	102.34	102.43	99.62	2014
103.96	102.50	102.50	101.74	100.77	102.18	101.09	2015
100.00	100.00	100.00	100.00	100.00	100.00	100.00	2016
108.89	97.39	97.39	99.06	104.82	96.49	96.39	2017
109.05	102.06	102.06	108.60	117.56	104.59	99.25	2018
110.81	98.71	98.71	101.93	95.07	105.00	100.26	2019
102.25	88.34	88.34	93.83	86.48	97.12	96.11	2020
108.00	102.34	102.34	105.14	117.69	98.12	99.11	2021
107.14	107.13	107.13	103.46	110.86	99.25	104.44	DEC.
113.91	115.84	115.84	115.70	127.86	108.87	111.80	2022
107.55	106.50	106.50	103.84	111.34	99.57	105.44	JAN.
108.90	106.96	106.96	106.90	118.00	100.67	107.14	FEB.
111.18	109.24	109.24	110.19	123.21	102.91	109.92	MAR.
113.31	114.87	114.87	115.27	131.02	106.50	113.15	APR.
115.86	118.73	118.73	118.01	135.31	108.40	115.47	MAY
114.92	119.85	119.85	120.00	139.36	109.26	114.53	JUN.
116.02	118.21	118.21	120.51	139.41	110.02	112.61	JUL.
115.72	117.40	117.40	117.52	129.88	110.59	114.75	AUG.
119.18	121.34	121.34	119.09	127.04	114.55	113.63	r SEP.
118.61	122.88	122.88	120.47	126.70	116.85	113.27	r OCT.
114.13	119.27	119.27	120.17	129.21	115.03	111.58	r NOV.
111.50	114.81	114.81	116.40	123.87	112.12	110.13	DEC.
年 增 率 (%)							
-16.97	5.72	5.72	-1.67	0.60	-2.66	-4.42	2013
-11.97	4.26	4.26	2.22	2.21	2.23	0.64	2014
-13.49	-0.05	-0.05	-0.64	-1.53	-0.24	1.48	2015
-3.81	-2.44	-2.44	-1.71	-0.76	-2.13	-1.08	2016
8.89	-2.61	-2.61	-0.94	4.82	-3.51	-3.61	2017
0.15	4.80	4.80	9.63	12.15	8.39	2.97	2018
1.61	-3.28	-3.28	-6.14	-19.13	0.39	1.02	2019
-7.72	-10.51	-10.51	-7.95	-9.04	-7.50	-4.14	2020
5.62	15.85	15.85	12.05	36.09	1.03	3.12	2021
4.65	25.58	25.58	11.02	21.45	5.53	10.27	DEC.
5.47	13.19	13.19	10.04	8.64	10.96	12.80	2022
-0.14	15.79	15.79	10.08	18.35	5.61	9.86	JAN.
0.53	14.97	14.97	10.16	17.08	6.17	10.51	FEB.
1.67	14.29	14.29	6.67	6.46	6.80	13.26	MAR.
3.33	12.89	12.89	6.57	3.96	8.40	16.57	APR.
6.27	13.42	13.42	9.93	9.74	10.05	19.23	MAY
6.94	14.92	14.92	9.94	8.53	10.95	18.52	JUN.
7.51	12.61	12.61	8.99	8.03	9.66	14.20	JUL.
7.16	11.00	11.00	7.62	2.36	11.26	15.68	AUG.
11.13	15.40	15.40	10.42	2.46	15.85	14.35	r SEP.
10.13	15.25	15.25	12.49	5.29	17.21	9.97	r OCT.
7.15	11.33	11.33	15.39	14.51	15.93	7.06	r NOV.
4.07	7.17	7.17	12.51	11.74	12.97	5.45	DEC.

Footnote:①Weight is based on 2019.

Note:1.All data are subject to revision 3 months after original publication due to late reports or corrections by respondents.

2.Definition scope of the basic group into section and chapter is correspondent with Harmonized System(HS). Nevertheless, their names are simplified generally.

3.Some price indices of the sections and chapters with few or specific firms in the basic group are not disseminated, but are included when computing indices.

4.The trade term of import petroleum is f.o.b. (free on board), the ownership transferred to buyer as seller deliver petroleum on board the ship.That the timing and base of price valuation will be f.o.b. cargo plus insurance and freight fee.

表 3-3 進口物價基本分類指數—新台幣計價 (續 2)

指數基期：民國105年=100

類 別	石 璃 料 及 製 品 、 璃 玻 器	石 璃 材 料 及 製 品 、 璃 玻 器	基 本 金 屬 及 其 製 品	鋼 鐵	鋼 製 品	銅 及 其 製 品	鋁 及 其 製 品
項 數	7	3	41	15	7	7	4
權數(千分比) ^①	9.88	5.31	72.43	29.35	6.03	18.26	7.72
定 基 指 數							
民國102年	111.00	115.47	117.90	123.59	98.10	125.89	106.20
民國103年	103.01	105.87	118.46	124.75	96.65	122.14	108.53
民國104年	92.25	92.06	105.25	105.00	95.80	108.59	107.08
民國105年	100.00	100.00	100.00	100.00	100.00	100.00	100.00
民國106年	91.30	91.95	107.38	109.28	99.63	109.36	107.25
民國107年	90.00	90.78	113.23	118.46	102.65	111.80	113.69
民國108年	87.87	86.82	108.78	112.76	107.65	107.53	105.81
民國109年	80.06	75.66	100.61	103.01	101.01	101.63	95.56
民國110年	74.28	68.04	127.98	137.48	100.18	137.04	120.14
12月	73.39	67.29	137.27	151.69	102.19	141.30	131.50
民國111年	73.35	65.06	144.39	154.73	107.27	146.47	146.65
1月	72.75	66.52	136.99	146.42	101.93	144.26	138.50
2月	73.17	66.86	140.70	150.40	102.19	146.89	145.77
3月	73.52	66.77	147.33	157.16	104.35	151.96	160.91
4月	73.42	66.00	154.84	169.07	106.30	158.11	158.30
5月	73.99	66.32	156.47	170.49	106.56	154.90	159.63
6月	71.79	62.95	152.05	166.25	105.94	152.10	148.96
7月	72.66	64.52	145.32	158.74	106.69	144.17	143.46
8月	73.37	65.20	141.10	151.16	108.85	140.45	143.09
9月 r	73.56	63.67	141.10	149.53	110.91	141.52	140.16
10月 r	74.28	63.94	142.83	152.84	112.75	142.74	141.03
11月 r	74.09	63.96	138.00	143.32	111.64	141.29	141.50
12月	73.65	64.05	135.92	141.42	109.15	139.26	138.53
年 增 率 (%)							
民國102年	-19.61	-21.30	-7.33	-10.10	0.61	-6.42	-4.02
民國103年	-7.20	-8.31	0.47	0.94	-1.48	-2.98	2.19
民國104年	-10.45	-13.04	-11.15	-15.83	-0.88	-11.09	-1.34
民國105年	8.40	8.62	-4.99	-4.76	4.38	-7.91	-6.61
民國106年	-8.70	-8.05	7.38	9.28	-0.37	9.36	7.25
民國107年	-1.42	-1.27	5.45	8.40	3.03	2.23	6.00
民國108年	-2.37	-4.36	-3.93	-4.81	4.87	-3.82	-6.93
民國109年	-8.89	-12.85	-7.51	-8.65	-6.17	-5.49	-9.69
民國110年	-7.22	-10.07	27.20	33.46	-0.82	34.84	25.72
12月	-6.09	-8.45	28.52	39.32	4.16	25.53	27.02
民國111年	-1.25	-4.38	12.82	12.55	7.08	6.88	22.07
1月	-6.56	-9.27	21.12	25.15	3.15	18.44	32.38
2月	-5.08	-7.69	21.46	26.06	3.56	16.87	35.68
3月	-3.25	-5.76	22.07	25.12	6.13	14.25	45.55
4月	-2.38	-3.92	25.41	30.89	8.03	15.46	39.04
5月	-0.04	-1.60	23.97	27.96	6.93	10.55	37.87
6月	-1.56	-4.37	18.84	21.50	6.53	7.91	27.74
7月	-0.83	-2.61	11.54	13.39	6.03	2.15	17.57
8月	0.22	-1.79	6.76	4.74	7.71	0.38	14.10
9月 r	2.18	-1.56	5.80	1.87	9.06	2.03	8.75
10月 r	1.93	-3.00	3.64	0.13	10.34	0.26	4.11
11月 r	0.79	-5.06	0.26	-6.43	10.50	-0.91	9.21
12月	0.35	-4.81	-0.98	-6.77	6.81	-1.44	5.35

附註：①以108年結構為權數。

說明：1.由於受查者延誤或更正報價，最近3個月資料均可能修正。

2.基本分類各類、章定義範圍同國際商品統一分類系統(HS)，惟名稱略經精簡。

3.基本分類中，部分類章因考量對廠商或具特定性，爰不單獨公布該類章，惟納編彙計總指數。

4.進口原油，交貨條件為船上交貨，賣方將原油運至出口港並裝船，所有權即移轉至買方，故其計價時點及基礎為原油裝船時的合約價格，加上運費及保險費。

Table 3-3 Import Price Indices by Basic Group—on N.T.D.Basis(Cont. 2)

Indices Base Period : 2016=100

機視記 器影錄 、像機 電機及 、聲設 電音備	Machinery, Electrical Equipment, TV Image & Sound Recorders, etc.	鍋械 爐用 、具 機及 器其 、零 機件	Boilers, Machinery, Mechanical Appliances & Parts Thereof	電、設 機、聲 、音及 電視記 影錄零 像等件	Electrical Machiner, TV Image, Sound Recorders & Parts, etc.	運 輸 工 具	Transportation Equipment	運 輸 工 具	Transportation Equipment	Groups
440.71		152.46		288.25		32.90		32.90		Weight(%) ^①
定 基 指 數										
101.23	104.02	99.96	102.24	102.24	2013					
100.00	101.69	99.24	102.33	102.33	2014					
99.05	97.27	99.86	98.85	98.85	2015					
100.00	100.00	100.00	100.00	100.00	2016					
94.65	94.64	94.65	95.00	95.00	2017					
94.60	95.04	94.33	96.39	96.39	2018					
96.37	96.30	96.40	96.67	96.67	2019					
92.50	92.24	92.63	95.58	95.58	2020					
90.02	88.98	90.57	94.12	94.12	2021					
90.47	88.43	91.55	93.46	93.46	DEC.					
94.37	89.01	97.21	97.06	97.06	2022					
90.33	87.66	91.74	93.57	93.57	JAN.					
91.04	88.19	92.54	94.58	94.58	FEB.					
92.26	88.75	94.12	95.47	95.47	MAR.					
93.81	88.80	96.47	96.62	96.62	APR.					
95.07	89.41	98.07	97.45	97.45	MAY					
94.41	88.72	97.43	96.45	96.45	JUN.					
94.15	88.13	97.35	96.86	96.86	JUL.					
94.42	88.51	97.55	97.28	97.28	AUG.					
96.69	89.77	100.37	99.67	99.67	r SEP.					
98.18	90.74	102.12	99.92	99.92	r OCT.					
96.83	89.94	100.49	98.34	98.34	r NOV.					
95.25	89.54	98.28	98.46	98.46	DEC.					
年 增 率 (%)										
-4.39	-9.14	-1.58	-1.86	-1.86	2013					
-1.22	-2.24	-0.72	0.09	0.09	2014					
-0.95	-4.35	0.62	-3.40	-3.40	2015					
0.96	2.81	0.14	1.16	1.16	2016					
-5.35	-5.36	-5.35	-5.00	-5.00	2017					
-0.05	0.42	-0.34	1.46	1.46	2018					
1.87	1.33	2.19	0.29	0.29	2019					
-4.02	-4.22	-3.91	-1.13	-1.13	2020					
-2.68	-3.53	-2.22	-1.53	-1.53	2021					
0.20	-1.92	1.32	-2.16	-2.16	DEC.					
4.83	0.03	7.33	3.12	3.12	2022					
0.36	-2.62	1.93	-2.02	-2.02	JAN.					
1.35	-1.42	2.80	-0.69	-0.69	FEB.					
2.95	0.08	4.44	0.48	0.48	MAR.					
4.44	0.36	6.57	2.45	2.45	APR.					
6.20	0.63	9.11	4.29	4.29	MAY					
5.64	0.05	8.58	3.24	3.24	JUN.					
4.16	-1.46	7.10	2.49	2.49	JUL.					
4.55	-0.84	7.37	3.67	3.67	AUG.					
7.46	1.14	10.76	6.56	6.56	r SEP.					
8.50	1.90	11.92	6.28	6.28	r OCT.					
7.05	1.47	9.95	5.59	5.59	r NOV.					
5.28	1.26	7.35	5.35	5.35	DEC.					

Footnote:①Weight is based on 2019.

Note:1.All data are subject to revision 3 months after original publication due to late reports or corrections by respondents.

2.Definition scope of the basic group into section and chapter is correspondent with Harmonized System(HS). Nevertheless, their names are simplified generally.

3.Some price indices of the sections and chapters with few or specific firms in the basic group are not disseminated, but are included when computing indices.

4.The trade term of import petroleum is f.o.b. (free on board), the ownership transferred to buyer as seller deliver petroleum on board the ship.That the timing and base of price valuation will be f.o.b. cargo plus insurance and freight fee.

表 3-3 進口物價基本分類指數—新台幣計價 (續完)
Table 3-3 Import Price Indices by Basic Group (Cont. End)

指數基期：民國105年=100

類 別	光 醫 器 學 療 及 、 儀 其 計 器 量 、 零 、 樂 件 Optical, Measuring, Medical Instruments, Musical Instruments & Parts Thereof	光 檢 器 學 查 及 、 計 醫 量 療 零 、 儀 件 Optical, Measuring, Checking, Medical Instruments & Parts Thereof	雜 項 製 品 Miscellaneous Manufactured Articles	座 具 及 物 、 其 、 燈 零 家 具 件 Seats, Furniture, Lamps & Parts Thereof	玩 品 品 具 與 及 、 運 其 遊 動 零 戲 用 件 Toys, Games and Sports Requisites, Parts & Accessories Thereof
項 數	14	13	9	4	3
權數(千分比) ^①	46.43	44.68	8.39	3.59	2.83
定 基 指 數					
民國102年	98.35	98.54	95.85	95.05	97.09
民國103年	99.35	99.46	95.56	96.23	94.52
民國104年	97.47	97.30	98.39	100.41	95.22
民國105年	100.00	100.00	100.00	100.00	100.00
民國106年	95.15	95.11	95.50	96.84	93.39
民國107年	95.21	95.21	97.02	97.61	94.63
民國108年	97.13	97.18	99.09	99.90	96.70
民國109年	93.95	93.85	96.52	97.30	93.76
民國110年	92.72	92.62	94.47	97.38	89.95
12月	94.79	94.79	95.39	100.59	89.26
民國111年	98.62	98.50	98.86	106.47	90.98
1月	94.09	94.03	95.30	100.43	89.56
2月	94.35	94.24	95.40	100.89	89.38
3月	95.52	95.39	96.20	102.05	89.50
4月	96.78	96.65	97.36	104.09	89.60
5月	97.80	97.65	98.32	105.50	90.34
6月	97.70	97.52	98.36	106.68	89.34
7月	98.12	97.95	98.66	107.12	89.48
8月	99.12	98.96	99.68	108.38	90.35
9月 r	101.87	101.79	101.40	110.59	92.12
10月 r	103.46	103.44	102.45	111.56	94.45
11月 r	102.59	102.51	101.86	110.62	94.07
12月	102.02	101.91	101.34	109.75	93.58
年 增 率 (%)					
民國102年	-2.46	-2.57	-4.21	-1.91	-7.80
民國103年	1.02	0.93	-0.30	1.24	-2.65
民國104年	-1.89	-2.17	2.96	4.34	0.74
民國105年	2.60	2.77	1.64	-0.41	5.02
民國106年	-4.85	-4.89	-4.50	-3.16	-6.61
民國107年	0.06	0.11	1.59	0.80	1.33
民國108年	2.02	2.07	2.13	2.35	2.19
民國109年	-3.27	-3.43	-2.59	-2.60	-3.04
民國110年	-1.31	-1.31	-2.12	0.08	-4.06
12月	2.86	3.07	0.79	5.01	-3.18
民國111年	6.36	6.35	4.65	9.33	1.15
1月	2.33	2.47	0.76	4.99	-2.59
2月	2.90	2.98	1.15	5.89	-2.41
3月	4.27	4.29	2.38	7.16	-1.37
4月	5.40	5.42	3.38	8.31	-0.86
5月	6.69	6.70	4.62	9.08	1.05
6月	6.72	6.70	4.87	10.33	0.17
7月	6.09	6.03	4.78	10.65	-0.23
8月	6.97	6.91	5.87	11.70	0.96
9月 r	9.24	9.23	7.15	12.19	3.30
10月 r	9.83	9.84	7.53	11.52	5.87
11月 r	8.02	7.93	7.01	10.80	5.28
12月	7.63	7.51	6.24	9.11	4.84

附註：①以108年結構為權數。

說明：1.由於受查者延誤或更正報價，最近3個月資料均可能修正。

2.基本分類各類、章定義範圍同國際商品統一分類系統(HS)，惟名稱略經精簡。

3.基本分類中，部分類章因考量對廠商或具特定性，爰不單獨公布該類章，惟納編彙計總指數。

4.進口原油，交貨條件為船上交貨，賣方將原油運至出口港並裝船，所有權即移轉至買方，故其計價時點及基礎為原油裝船時的合約價格，加上運費及保險費。

表 3-4 進口物價按用途別分類指數—新台幣計價
Table 3-4 Import Price Indices by Usage—on N.T.D.Basis

Indices Base Period : 2016=100

總 指 數	農 工 原 料	農 業 原 料	工 業 原 料	能 源	資 本 用 品	消 費 用 品	非 耐 久 消 費 品	耐 久 消 費 品	Groups
304	207	6	198	3	29	68	40	28	Item
1,000.00	727.32	13.42	582.97	130.93	144.71	127.97	65.88	62.09	Weight(%) ^①
FIXED INDEX									
121.05	127.82	123.45	114.08	204.94	101.87	101.19	96.55	105.49	2013
118.52	124.66	122.19	112.59	192.19	100.59	101.25	99.14	103.20	2014
103.18	104.85	105.83	102.57	117.34	97.17	100.09	98.49	101.56	2015
100.00	100.00	100.00	100.00	100.00	100.00	100.00	100.00	100.00	2016
101.36	103.40	96.99	99.73	124.78	94.11	97.50	99.96	95.22	2017
107.57	112.17	99.98	103.54	162.26	94.12	97.07	99.78	94.51	2018
105.99	109.43	100.26	101.74	153.77	95.80	97.20	101.12	93.46	2019
95.15	94.99	97.13	93.72	101.61	92.20	95.36	99.01	91.87	2020
105.17	110.38	125.94	103.78	150.02	87.97	94.49	99.19	89.96	2021
108.93	115.71	134.25	106.39	173.05	87.46	94.98	100.64	89.51	DEC.
122.08	133.08	161.10	114.30	252.30	88.85	99.65	106.14	93.35	2022
110.99	118.72	138.06	107.71	187.32	86.94	95.10	100.66	89.71	JAN.
114.09	122.81	143.93	109.81	204.44	87.59	95.77	101.31	90.40	FEB.
120.24	131.15	152.74	114.27	238.67	88.04	97.15	103.26	91.23	MAR.
123.44	135.31	160.55	117.19	250.50	88.06	98.95	105.71	92.40	APR.
126.77	139.76	167.12	118.80	273.65	88.58	99.66	106.25	93.26	MAY
126.90	140.18	173.28	117.88	282.24	87.81	99.33	106.11	92.74	JUN.
125.45	138.09	170.42	115.16	284.45	87.56	99.87	106.59	93.36	JUL.
123.15	134.59	167.43	113.32	269.80	88.42	100.15	106.86	93.63	AUG.
124.78	136.10	168.21	115.11	269.52	90.03	102.34	108.93	95.95	r SEP.
126.28	137.72	169.95	116.81	270.50	91.17	103.61	110.50	96.93	r OCT.
123.65	134.28	163.53	114.35	261.04	91.04	102.32	109.35	95.50	r NOV.
119.27	128.25	157.96	111.24	235.44	90.98	101.54	108.14	95.13	DEC.
ANNUAL CHANGE (%)									
-4.45	-3.95	-0.82	-3.96	-4.10	-7.80	-3.20	-1.38	-4.60	2013
-2.09	-2.47	-1.02	-1.31	-6.22	-1.26	0.06	2.68	-2.17	2014
-12.94	-15.89	-13.39	-8.90	-38.95	-3.40	-1.15	-0.66	-1.59	2015
-3.08	-4.63	-5.51	-2.51	-14.78	2.91	-0.09	1.53	-1.54	2016
1.36	3.40	-3.01	-0.27	24.78	-5.89	-2.50	-0.04	-4.78	2017
6.13	8.48	3.08	3.82	30.04	0.01	-0.44	-0.18	-0.75	2018
-1.47	-2.44	0.28	-1.74	-5.23	1.78	0.13	1.34	-1.11	2019
-10.23	-13.20	-3.12	-7.88	-33.92	-3.76	-1.89	-2.09	-1.70	2020
10.53	16.20	29.66	10.73	47.64	-4.59	-0.91	0.18	-2.08	2021
13.61	19.62	29.41	11.98	64.56	-3.38	0.92	3.50	-1.78	DEC.
16.08	20.57	27.92	10.14	68.18	1.00	5.46	7.01	3.77	2022
12.36	17.72	21.26	9.90	61.80	-3.68	0.87	2.93	-1.33	JAN.
13.66	18.88	23.10	10.34	64.22	-2.10	1.63	3.37	-0.23	FEB.
17.71	23.66	27.06	12.47	81.43	-0.47	3.16	5.20	0.97	MAR.
19.51	25.71	31.32	13.67	87.44	-0.29	4.75	7.19	2.16	APR.
21.98	28.47	31.80	14.89	95.58	1.06	6.04	7.86	4.07	MAY
21.16	27.31	35.63	13.52	91.74	0.93	5.85	7.46	4.07	JUN.
17.78	22.95	31.90	9.69	81.69	0.13	5.25	6.72	3.65	JUL.
15.50	19.59	28.58	7.61	72.94	1.28	5.82	7.03	4.49	AUG.
16.43	20.01	32.03	9.30	65.04	3.45	8.34	9.49	7.08	r SEP.
14.94	17.72	32.38	9.24	49.87	4.11	8.95	10.18	7.59	r OCT.
12.70	14.95	22.01	6.93	46.49	3.90	7.91	9.03	6.68	r NOV.
9.49	10.84	17.66	4.56	36.05	4.02	6.91	7.45	6.28	DEC.

Footnote:①Weight is based on 2019.

Note:All data are subject to revision 3 months after original publication due to late reports or corrections by respondents.

表3-5 進口物價指數銜接表
(未經季節調整)

指數基期：民國105年=100		總指數					
年 YEAR	月 MONTH YEARLY INDEX	1月	2月	3月	4月	5月	6月
		JAN.	FEB.	MAR.	APR.	MAY	JUNE
新台幣計價							
民國 80年	75.15	79.63	78.24	78.17	76.66	75.75	75.19
民國 81年	69.95	69.64	68.80	69.39	69.43	69.46	69.30
民國 82年	73.20	69.50	71.15	71.94	72.53	72.57	73.66
民國 83年	76.94	72.54	73.29	73.75	74.61	76.36	78.26
民國 84年	84.75	81.85	82.76	83.79	84.56	84.61	85.43
民國 85年	82.64	84.75	84.40	84.63	83.44	83.09	83.13
民國 86年	81.49	80.23	79.09	78.91	78.31	79.56	80.13
民國 87年	82.09	89.51	85.85	82.80	82.53	82.23	82.82
民國 88年	78.73	76.77	76.73	77.79	77.50	76.92	76.60
民國 89年	82.36	80.73	80.44	80.87	80.10	81.21	82.30
民國 90年	81.33	82.48	81.67	80.85	80.77	81.53	83.44
民國 91年	81.66	78.31	78.56	80.67	81.81	81.64	81.12
民國 92年	85.86	85.35	87.28	87.26	85.61	84.72	84.60
民國 93年	93.21	89.05	89.30	90.79	91.14	92.64	92.86
民國 94年	95.48	91.96	91.63	92.69	94.51	92.62	92.87
民國 95年	103.89	97.06	98.30	98.92	101.68	102.66	105.17
民國 96年	113.19	104.24	106.06	108.76	112.16	113.29	112.81
民國 97年	123.19	122.13	121.53	121.99	123.89	129.09	130.88
民國 98年	111.37	106.80	107.93	107.89	106.35	107.66	111.06
民國 99年	119.21	116.24	116.73	117.60	120.08	119.56	119.04
民國 100年	128.33	120.91	124.92	128.60	129.50	127.70	128.01
民國 101年	126.69	130.20	130.20	130.56	129.45	127.00	124.75
民國 102年	121.05	121.94	124.21	123.16	121.49	119.65	120.55
民國 103年	118.52	121.43	122.29	121.77	120.71	120.89	120.84
民國 104年	103.18	105.67	105.67	105.13	104.09	103.56	103.90
民國 105年	100.00	99.13	98.52	98.60	99.35	100.89	101.39
民國 106年	101.36	103.86	102.87	101.64	100.79	98.94	98.54
民國 107年	107.57	103.59	103.61	103.82	105.28	107.70	108.49
民國 108年	105.99	105.47	105.98	106.67	107.68	108.81	107.55
民國 109年	95.15	102.41	100.66	96.34	91.34	91.03	92.69
民國 110年	105.17	98.78	100.38	102.15	103.29	103.93	104.74
民國 111年	122.08	110.99	114.09	120.24	123.44	126.77	126.90
美元計價							
民國 80年	90.30	94.45	93.03	92.46	90.39	89.44	89.17
民國 81年	89.59	88.97	88.63	88.15	88.41	89.39	90.13
民國 82年	89.45	88.10	88.70	89.10	89.83	90.13	90.51
民國 83年	93.78	88.28	89.35	90.15	91.14	92.20	93.24
民國 84年	103.24	100.31	101.31	103.48	107.18	106.83	106.88
民國 85年	97.05	99.74	99.05	99.42	98.97	98.32	96.79
民國 86年	91.62	94.27	92.59	92.44	91.49	92.48	92.62
民國 87年	79.13	85.42	84.30	82.25	80.71	79.25	77.45
民國 88年	78.70	76.76	76.03	75.72	75.96	75.75	76.03
民國 89年	85.04	84.49	84.42	84.90	84.70	85.16	86.13
民國 90年	77.65	81.31	81.49	80.00	79.11	79.20	78.49
民國 91年	76.21	72.11	72.27	74.31	75.61	76.45	77.04
民國 92年	80.48	79.58	80.93	81.09	79.31	78.72	78.82
民國 93年	89.96	85.30	86.70	87.90	89.08	89.17	89.03
民國 94年	95.70	92.89	93.82	95.94	96.66	95.42	95.48
民國 95年	102.97	97.43	97.94	98.18	101.49	104.25	104.42
民國 96年	111.16	102.59	103.76	106.25	109.12	109.83	110.43
民國 97年	126.35	121.68	124.02	128.60	131.68	136.09	139.01
民國 98年	108.80	103.55	101.60	101.36	101.77	105.56	109.26
民國 99年	122.04	117.59	117.39	119.05	122.94	120.99	119.15
民國 100年	140.82	133.94	137.39	140.53	144.19	143.31	143.22
民國 101年	138.13	139.75	142.12	142.61	141.64	138.95	134.44
民國 102年	131.49	135.17	135.32	133.53	131.33	129.60	129.80
民國 103年	126.18	130.13	130.09	129.22	128.88	129.39	129.94
民國 104年	104.92	107.74	108.21	107.80	108.14	109.18	108.43
民國 105年	100.00	95.55	95.48	97.18	99.11	99.94	100.96
民國 106年	107.41	105.56	107.39	106.80	106.98	105.86	105.08
民國 107年	115.05	113.51	114.11	114.66	115.52	116.31	116.35
民國 108年	110.57	110.31	110.92	111.50	112.56	112.39	110.73
民國 109年	103.86	110.04	107.66	103.01	98.02	98.08	100.60
民國 110年	121.13	112.12	114.30	116.12	117.91	120.12	121.59
民國 111年	132.19	129.36	131.96	136.34	136.56	138.15	138.11

說明：由於受查者延誤或更正報價，最近3個月資料均可能修正。

Table3-5 Time Series of Import Price Indices
(Not Seasonally Adjusted)

All Items Index						Indices Base Period : 2016=100
7月 JULY	8月 AUG.	9月 SEPT.	10月 OCT.	11月 NOV.	12月 DEC.	月 MONTH 年 YEAR
On N.T.D. Basis						
74.56	73.44	73.25	73.35	72.49	71.03	1991
69.63	70.63	71.22	71.03	70.54	70.27	1992
74.17	75.86	75.05	74.52	74.12	73.35	1993
78.60	78.06	78.33	78.85	79.89	80.77	1994
85.87	87.17	86.51	83.99	84.86	85.61	1995
81.59	81.84	81.57	81.34	80.83	81.12	1996
79.82	81.59	81.07	82.94	87.97	88.21	1997
81.98	81.90	82.16	79.09	77.45	76.70	1998
77.25	78.01	81.49	81.43	82.02	82.20	1999
82.39	82.81	83.74	84.52	85.26	84.00	2000
83.02	82.77	82.35	80.13	78.70	78.29	2001
80.46	81.76	83.61	84.38	83.17	84.45	2002
84.86	85.52	84.71	85.63	86.79	87.94	2003
94.89	97.20	96.88	97.44	94.07	92.31	2004
94.82	96.86	99.79	100.35	99.12	98.49	2005
107.50	108.80	107.39	107.28	106.06	105.91	2006
113.80	113.89	116.18	116.81	119.99	120.28	2007
133.50	130.86	127.32	118.69	111.78	106.65	2008
112.16	114.88	114.32	114.32	116.51	116.51	2009
119.31	120.14	120.95	120.14	119.78	120.90	2010
128.15	128.46	130.69	131.41	131.01	130.59	2011
125.49	127.10	126.49	124.31	122.84	121.84	2012
120.31	121.17	120.49	119.44	119.50	120.66	2013
120.30	119.24	117.38	115.47	112.16	109.71	2014
102.84	102.84	102.88	101.71	100.37	99.46	2015
100.37	99.07	98.79	100.30	100.75	102.83	2016
99.21	100.02	101.39	102.34	103.24	103.45	2017
109.88	110.60	111.30	111.92	108.73	105.91	2018
106.58	106.76	105.74	103.91	103.40	103.35	2019
94.09	94.84	94.37	93.55	94.62	95.88	2020
106.51	106.62	107.17	109.87	109.72	108.93	2021
125.45	123.15	r 124.78	r 126.28	r 123.65	119.27	2022
On U.S.D. Basis						
89.01	88.55	88.86	89.52	89.76	88.90	1991
90.77	90.68	91.03	90.62	89.39	88.94	1992
90.00	90.73	89.82	89.44	88.89	88.17	1993
95.07	95.10	96.34	97.25	98.43	98.77	1994
105.80	103.50	101.49	100.60	100.41	101.04	1995
95.44	95.93	95.66	95.38	94.76	95.13	1996
92.22	91.63	91.38	91.00	89.59	87.77	1997
76.89	76.16	76.61	77.17	76.78	76.59	1998
77.17	78.59	82.63	82.63	83.31	83.80	1999
85.86	85.92	86.54	85.72	84.83	81.85	2000
76.99	77.17	76.82	74.83	73.62	72.78	2001
77.71	77.64	78.02	77.86	77.31	78.17	2002
79.56	80.35	80.40	81.54	82.20	83.30	2003
90.31	91.91	92.11	93.00	92.58	92.42	2004
95.83	97.35	97.76	96.62	95.20	95.39	2005
106.25	107.01	105.24	104.18	104.22	105.02	2006
111.91	111.45	113.54	115.73	119.67	119.64	2007
141.67	135.26	128.42	117.16	108.91	103.73	2008
109.93	112.69	113.09	114.11	116.25	116.40	2009
119.75	121.42	122.85	125.63	127.36	130.30	2010
143.37	143.03	141.89	140.03	139.79	139.16	2011
134.98	136.79	138.12	136.98	135.98	135.19	2012
129.44	130.42	130.91	130.95	130.54	130.87	2013
129.56	128.26	125.71	122.50	117.78	112.74	2014
106.55	103.14	101.76	100.96	99.29	97.83	2015
100.80	101.24	101.21	102.49	102.35	103.70	2016
105.18	106.62	108.52	109.09	110.57	111.31	2017
115.98	116.09	116.76	116.84	113.65	110.81	2018
110.58	109.63	109.57	109.11	109.43	110.10	2019
102.74	103.71	103.79	104.38	105.87	108.45	2020
122.72	123.36	124.67	126.86	127.23	126.54	2021
135.43	131.98	r 128.76	r 127.38	r 126.79	125.40	2022

Note: All data are subject to revision 3 months after original publication due to late reports or corrections by respondents.

表3-6 進口物價指數銜接表

(經季節調整)

指數基期：民國105年=100

總指數

年 YEAR	月 MONTH	總指數					
		1月 JAN.	2月 FEB.	3月 MAR.	4月 APR.	5月 MAY	6月 JUNE
		新 台 幣 計 價					
民國 80年		80.15	78.79	78.34	77.09	76.10	75.23
民國 81年		70.08	69.30	69.59	69.88	69.79	69.33
民國 82年		69.94	71.70	72.21	73.08	72.90	73.66
民國 83年		72.98	73.88	74.04	75.21	76.71	78.24
民國 84年		82.33	83.42	84.12	85.27	85.02	85.39
民國 85年		85.20	85.03	84.97	84.18	83.53	83.03
民國 86年		80.65	79.69	79.27	79.09	80.02	80.04
民國 87年		89.96	86.52	83.14	83.36	82.71	82.68
民國 88年		77.17	77.41	78.08	78.30	77.35	76.52
民國 89年		81.21	81.24	81.16	80.91	81.64	82.24
民國 90年		83.07	82.53	81.15	81.52	81.91	83.39
民國 91年		79.02	79.46	81.01	82.44	81.98	81.10
民國 92年		86.25	88.33	87.69	86.13	85.01	84.53
民國 93年		90.14	90.45	91.32	91.63	92.94	92.76
民國 94年		93.21	92.86	93.27	94.90	92.84	92.69
民國 95年		98.53	99.63	99.53	101.96	102.87	104.92
民國 96年		105.90	107.48	109.39	112.25	113.42	112.47
民國 97年		124.14	123.07	122.63	123.86	129.29	130.41
民國 98年		108.51	109.13	108.35	106.21	107.82	110.58
民國 99年		117.95	117.83	117.92	119.88	119.78	118.50
民國 100年		122.44	125.89	128.81	129.34	127.99	127.45
民國 101年		131.61	130.97	130.59	129.30	127.35	124.26
民國 102年		122.19	124.54	123.58	122.10	119.86	120.28
民國 103年		121.63	122.63	122.23	121.29	121.08	120.65
民國 104年		105.81	105.96	105.57	104.60	103.70	103.80
民國 105年		99.20	98.79	99.02	99.85	101.06	101.37
民國 106年		103.84	103.15	102.08	101.31	99.15	98.59
民國 107年		103.52	103.92	104.30	105.82	107.98	108.62
民國 108年		105.35	106.29	107.18	108.22	109.10	107.74
民國 109年		102.24	100.93	96.81	91.80	91.31	92.94
民國 110年		98.61	100.63	102.64	103.83	104.29	105.09
民國 111年		110.81	114.31	120.67	123.97	127.15	127.25
		美 元 計 價					
民國 80年		94.81	93.39	92.78	90.63	89.65	89.27
民國 81年		89.32	89.01	88.47	88.61	89.55	90.18
民國 82年		88.48	89.10	89.43	90.01	90.21	90.51
民國 83年		88.69	89.77	90.49	91.29	92.21	93.20
民國 84年		100.75	101.77	103.86	107.32	106.77	106.78
民國 85年		100.13	99.50	99.76	99.06	98.25	96.69
民國 86年		94.62	93.05	92.71	91.56	92.41	92.53
民國 87年		85.75	84.74	82.42	80.74	79.18	77.36
民國 88年		77.08	76.45	75.82	75.94	75.66	75.93
民國 89年		84.92	84.91	84.95	84.61	85.03	85.98
民國 90年		81.80	81.98	79.99	78.93	79.01	78.32
民國 91年		72.61	72.75	74.26	75.34	76.22	76.84
民國 92年		80.20	81.50	80.98	78.96	78.38	78.52
民國 93年		86.02	87.38	87.76	88.61	88.69	88.60
民國 94年		93.75	94.63	95.79	96.08	94.77	94.92
民國 95年		98.37	98.84	98.09	100.78	103.42	103.77
民國 96年		103.60	104.71	106.15	108.20	108.80	109.66
民國 97年		122.98	125.20	128.60	130.64	134.90	138.10
民國 98年		104.63	102.45	101.31	100.92	104.54	108.43
民國 99年		118.73	118.19	118.94	121.98	119.86	118.23
民國 100年		135.24	138.20	140.46	143.22	142.06	142.15
民國 101年		141.08	142.78	142.56	140.70	137.80	133.48
民國 102年		136.94	136.10	134.15	131.19	128.96	128.55
民國 103年		131.68	130.78	129.83	128.74	128.78	128.84
民國 104年		108.88	108.73	108.28	108.01	108.68	107.65
民國 105年		96.40	95.85	97.58	99.02	99.54	100.38
民國 106年		106.27	107.71	107.20	106.91	105.50	104.61
民國 107年		114.06	114.35	115.05	115.48	116.00	116.01
民國 108年		110.65	111.05	111.84	112.53	112.17	110.56
民國 109年		110.20	107.67	103.27	98.03	97.96	100.59
民國 110年		112.13	114.24	116.35	117.99	120.07	121.74
民國 111年		129.31	131.88	136.49	136.68	138.16	138.30

說明：由於受查者延誤或更正報價，最近3個月資料均可能修正。

Table3-6 Time Series of Import Price Indices
(Seasonally Adjusted)

All Items Index						Indices Base Period : 2016=100	
7月 JULY	8月 AUG.	9月 SEPT.	10月 OCT.	11月 NOV.	12月 DEC.	月 MONTH	年 YEAR
On N.T.D. Basis							
74.52	73.26	72.75	72.80	71.97	70.76		1991
69.62	70.42	70.68	70.50	70.11	70.04		1992
74.18	75.54	74.39	73.98	73.72	73.14		1993
78.65	77.68	77.55	78.30	79.51	80.56		1994
85.96	86.68	85.52	83.40	84.52	85.37		1995
81.68	81.34	80.56	80.77	80.56	80.88		1996
79.93	81.08	80.00	82.34	87.76	87.96		1997
82.04	81.31	80.99	78.48	77.32	76.52		1998
77.29	77.38	80.32	80.79	81.97	82.12		1999
82.35	82.04	82.49	83.82	85.24	84.04		2000
82.85	81.88	81.09	79.43	78.73	78.46		2001
80.17	80.84	82.32	83.63	83.23	84.73		2002
84.35	84.42	83.42	84.87	86.88	88.36		2003
94.21	95.84	95.47	96.69	94.21	92.91		2004
93.99	95.34	98.36	99.66	99.32	99.28		2005
106.49	107.01	105.92	106.69	106.31	106.87		2006
112.69	111.99	114.62	116.26	120.33	121.45		2007
132.25	128.79	125.71	118.30	112.16	107.70		2008
111.17	113.14	112.95	114.03	116.92	117.57		2009
118.41	118.51	119.63	119.95	120.20	121.91		2010
127.38	126.90	129.43	131.27	131.48	131.57		2011
124.94	125.80	125.35	124.18	123.26	122.62		2012
119.94	120.69	119.77	119.08	119.75	120.79		2013
119.95	118.77	116.67	115.13	112.34	109.81		2014
102.57	102.40	102.24	101.46	100.49	99.53		2015
100.10	98.63	98.19	100.10	100.82	102.88		2016
98.92	99.57	100.80	102.14	103.24	103.50		2017
109.56	110.15	110.68	111.70	108.64	105.93		2018
106.25	106.32	105.16	103.71	103.25	103.34		2019
93.81	94.42	93.87	93.41	94.43	95.86		2020
106.20	106.11	106.61	109.73	109.44	108.91		2021
125.16	122.65	r 124.28	r 126.16	r 123.36	119.24		2022
On U.S.D. Basis							
88.89	88.32	88.50	89.06	89.37	88.87		1991
90.61	90.47	90.70	90.15	89.05	88.98		1992
89.80	90.54	89.49	88.97	88.61	88.28		1993
94.82	94.92	96.00	96.77	98.20	98.97		1994
105.51	103.29	101.10	100.13	100.25	101.29		1995
95.19	95.69	95.25	94.98	94.67	95.42		1996
91.98	91.38	90.93	90.64	89.58	88.09		1997
76.64	75.89	76.20	76.88	76.86	76.94		1998
76.88	78.24	82.17	82.35	83.55	84.31		1999
85.50	85.43	86.04	85.46	85.20	82.49		2000
76.61	76.63	76.37	74.66	74.04	73.47		2001
77.26	77.03	77.58	77.79	77.80	79.02		2002
79.00	79.64	80.01	81.58	82.76	84.27		2003
89.59	91.05	91.78	93.20	93.25	93.56		2004
94.99	96.36	97.53	96.93	95.97	96.64		2005
105.27	105.85	105.09	104.62	105.08	106.43		2006
110.86	110.20	113.43	116.29	120.70	121.34		2007
140.54	133.89	128.44	117.87	109.89	105.19		2008
109.03	111.54	113.04	114.69	117.13	117.85		2009
118.87	120.36	122.89	126.24	128.27	131.87		2010
142.48	141.93	142.01	140.58	140.76	140.77		2011
134.28	135.81	138.17	137.31	136.87	136.72		2012
128.57	129.59	130.35	130.44	130.99	132.05		2013
128.83	127.55	125.18	122.10	118.16	113.72		2014
105.99	102.63	101.34	100.69	99.58	98.57		2015
100.33	100.82	100.86	102.27	102.61	104.35		2016
104.75	106.26	108.22	108.86	110.77	111.89		2017
115.64	115.84	116.53	116.61	113.77	111.25		2018
110.35	109.47	109.38	108.93	109.49	110.40		2019
102.62	103.63	103.62	104.25	105.88	108.63		2020
122.64	123.34	124.50	126.75	127.17	126.63		2021
135.37	131.99	r 128.68	r 127.30	r 126.71	125.35		2022

Note: All data are subject to revision 3 months after original publication due to late reports or corrections by respondents.

表 4-1 出口物價指數變動分析表—新台幣計價

指數基期：民國105年=100

類 Groups	別	項 數 Item	109年12月 相對重要性 Relative Importance, December 2020 (%)	本年12月份 指數 This Month Index
總指數	All Items	295	1,000.00	106.26
基本分類(按HS分)	The Basic Group (By HS)			
第 1 類 動物產品	Animal Products	4	5.46	105.77
03 魚、甲殼及軟體類動物	Fish, Crustaceans & Mollusks	3	4.76	100.56
第 2 類 植物產品	Vegetable Products	3	2.82	94.86
第 4 類 調製食品、飲料、酒及菸類	Prepared Foodstuffs, Beverages, Spirits & Tobacco	8	8.14	97.47
第 5 類 礦產品	Mineral Products	8	28.97	178.03
27 能源礦產品	Energy Minerals	7	28.30	180.78
第 6 類 化學或有關工業產品	Products of The Chemical or Allied Industries	43	56.69	116.06
28 無機化學產品及貴金屬化合物	Inorganic Chemicals, Organic or Inorganic Compounds of Precious Metals	5	4.95	133.81
29 有機化學產品	Organic Chemicals	17	26.91	118.57
32 著色料、漆類及油墨	Colouring Matter, Paints, Putty & Inks	5	4.17	105.94
38 雜項化學產品	Miscellaneous Chemical Products	8	10.57	113.78
第 7 類 塑、橡膠及其製品	Plastics, Rubber & Articles Thereof	29	74.68	108.14
39 塑膠及其製品	Plastics & Articles Thereof	26	67.11	107.64
40 橡膠及其製品	Rubber & Articles Thereof	3	7.57	112.24
第10類 木漿、紙及其製品	Wood pulp, Paper & Articles Thereof	8	6.34	108.61
48 紙、紙板及其製品	Paper, Paperboard & Articles Thereof	7	5.80	109.50
第11類 紡織及其製品	Textiles & Textile Articles	21	28.36	106.48
54 人造纖維絲、絲紗及其梭織物	Man-Made Filaments, Filament Yarn & Woven Fabrics	3	8.44	108.28
55 人造纖維棉	Man-Made Staple Fibres	3	2.45	111.12
58 花邊及窄幅梭織物	Lace & Narrow Woven Fabrics	3	1.99	101.64
59 浸漬、塗佈或黏合織物及工業用紡織物	Impregnated, Coated or Laminated Textile Fabrics & Those For Industrial Use	3	3.22	108.85
60 針或鉤針織品	Knitted or Crocheted Fabrics	4	7.19	103.49

附註：①因改基變更權數結構，致與上年同月及上年同期比較之各類指數對總指數之影響方向及幅度不必然與漲跌方向一致。
說明：1.基本分類各類、章定義範圍同國際商品統一分類系統(HS)，惟名稱略經精簡。

2.基本分類中，部分類章因考量對廠商或具特定性，爰不單獨公布該類章，惟納編彙計總指數。

Table 4-1 The Changes of Export Price Indices — on N.T.D. Basis

Indices Base Period : 2016=100

本年11月份 指數 Previous Month Index r	本月指數與各期比較 Compared with Each Period				本年指數與上年比較Compared with Previous Year			
	與上月比較 Compared with Previous Month (%)	對總指數影響 Effects on All Items Index (百分點)	與上年同月比較 Compared with the Same Month of Previous Year (%)	對總指數影響 Effects on All Items Index (百分點)①	本年平均 This Period (Average)	上年平均 Previous Period (Average)	漲跌率 Percent Change (%)	對總指數影響 Effects on All Items Index (百分點)①
109.64	-3.08	-3.08	6.76	6.76	107.69	96.08	12.08	12.08
105.84	-0.07	0.00	3.11	0.02	106.60	92.84	14.82	0.08
100.22	0.34	0.00	0.49	0.00	102.44	89.20	14.84	0.07
96.44	-1.64	0.00	7.17	0.02	94.28	89.22	5.67	0.01
98.91	-1.46	-0.01	7.31	0.05	95.56	90.27	5.86	0.04
212.01	-16.03	-0.97	32.90	1.39	208.52	122.38	70.39	2.81
215.70	-16.19	-0.97	32.94	1.37	212.33	124.08	71.12	2.79
121.10	-4.16	-0.25	1.81	0.11	123.58	109.87	12.48	0.78
136.43	-1.92	-0.01	16.37	0.10	135.02	99.04	36.33	0.20
126.67	-6.39	-0.19	-8.16	-0.27	137.02	126.79	8.07	0.27
107.94	-1.85	-0.01	12.26	0.05	102.41	92.31	10.94	0.04
116.76	-2.55	-0.03	15.34	0.16	111.07	94.71	17.27	0.18
111.69	-3.18	-0.21	-5.03	-0.37	116.83	112.86	3.52	0.27
111.27	-3.26	-0.19	-6.68	-0.44	117.28	114.97	2.01	0.14
115.29	-2.65	-0.02	8.60	0.07	113.96	97.59	16.77	0.13
111.43	-2.53	-0.02	1.45	0.01	110.83	103.44	7.14	0.05
112.47	-2.64	-0.01	2.49	0.01	111.02	102.92	7.87	0.05
109.19	-2.48	-0.07	10.65	0.29	105.07	94.64	11.02	0.30
111.64	-3.01	-0.03	9.70	0.08	108.36	96.32	12.50	0.10
115.67	-3.93	-0.01	2.77	0.01	114.61	103.41	10.83	0.03
104.87	-3.08	-0.01	10.19	0.02	99.85	90.78	9.99	0.02
110.69	-1.66	-0.01	19.09	0.06	102.60	92.29	11.17	0.03
105.68	-2.07	-0.01	14.73	0.09	100.03	89.97	11.18	0.07

Footnote:①Since the Indices have adopted 2019 weights, the direction and extent of their effects on General Index may not correspond with those comparing with the previous period.

Note :1.Definition scope of the basic group into section and chapter is correspondent with Harmonized System(HS). Nevertheless, their names are simplified generally.

2.Some price indices of the sections and chapters with few or specific firms in the basic group are not disseminated, but are included when computing indices.

表4-1 出口物價指數變動分析表—新台幣計價（續）

指數基期：民國105年=100

類	別	項 數	109年12月 相對重要性	本年12月份 指數
Groups		Item	Relative Importance, December 2020 (%)	This Month Index
第13類 石料製品、玻璃及玻璃器	Stone Materials, Glass & Glassware	6	6.84	96.26
70 玻璃及玻璃器	Glass & Glassware	6	6.84	96.26
第15類 基本金屬及其製品	Base Metals & Articles of Base Metal	48	87.09	132.45
72 鋼鐵	Iron & Steel	13	27.62	150.16
73 鋼鐵製品	Articles of Iron or Steel	9	23.94	125.32
74 銅及其製品	Copper & Articles Thereof	8	14.39	142.23
76 鋁及其製品	Aluminium & Articles Thereof	4	5.09	123.39
82 基本金屬製工具及其零件	Tools & Parts Thereof of Base Metal	6	9.14	104.81
83 基本金屬雜項製品	Miscellaneous Articles of Base Metal	4	5.24	103.04
第16類 機器、電機、電視影像及聲音記錄機等設備	Machinery, Electrical Equipment, TV Image & Sound Recorders, Etc.	86	594.08	100.55
84 鍋爐、機器、機械用具及其零件	Boilers, Machinery, Mechanical Appliances & Parts Thereof	40	131.43	97.11
85 電機、電視影像、聲音記錄等設備及其零件	Electrical Machinery, TV Image, Sound Recorders & Parts, Etc.	46	462.65	101.24
第17類 運輸工具	Transportation Equipment	8	32.69	101.18
87 運輸工具	Transportation Equipment	8	32.69	101.18
第18類 光學、計量、醫療儀器、樂器及其零件	Optical, Measuring, Medical Instruments, Musical Instruments & Parts Thereof	13	49.85	82.17
90 光學、計量、檢查、醫療儀器及其零件	Optical, Measuring, Checking, Medical Instruments & Parts Thereof	12	49.28	81.94
第20類 雜項製品	Miscellaneous Manufactured Articles	8	16.25	105.85
94 座物、家具、燈具及其零件	Seats, Furniture, Lamps & Parts Thereof	4	6.74	109.06
按用途別分類	By Usage	295	1,000.00	106.26
一. 農工原料	Raw Materials	208	864.81	108.64
二. 資本用品	Capital Goods	42	71.83	97.84
三. 消費用品	Consumer Goods	45	63.36	97.29
1. 非耐久消費用品	Non-durable Consumer Goods	24	31.28	105.37
2. 耐久消費用品	Durable Consumer Goods	21	32.09	92.40

附註：①因改基變更權數結構，致與上年同月及上年同期比較之各類指數對總指數之影響方向及幅度不必然與漲跌方向一致。
說明：1.基本分類各類、章定義範圍同國際商品統一分類系統(HS)，惟名稱略經精簡。

2.基本分類中，部分類章因考量對廠商或具特定性，爰不單獨公布該類章，惟納編彙計總指數。

Table 4-1 The Changes of Export Price Indices – on N.T.D. Basis (Cont.)

Indices Base Period : 2016=100

本年11月份 指數 Previous Month Index r	本月指數與各期比較 Compared with Each Period				本年指數與上年比較 Compared with Previous Year			
	與上月比較 Compared with Previous Month (%)	對總指數影響 Effects on All Items Index (百分點)	與上年同月比較 Compared with the Same Month of Previous Year (%)	對總指數影響 Effects on All Items Index (百分點)①	本年平均 This Period (Average)	上年平均 Previous Period (Average)	漲跌率 Percent Change (%)	對總指數影響 Effects on All Items Index (百分點)①
97.18	-0.95	-0.01	6.74	0.04	95.29	88.18	8.06	0.05
97.18	-0.95	-0.01	6.74	0.04	95.29	88.18	8.06	0.05
135.45	-2.21	-0.21	-1.95	-0.20	137.53	122.50	12.27	1.20
154.91	-3.07	-0.10	-13.76	-0.54	165.51	152.36	8.63	0.31
127.84	-1.97	-0.05	5.10	0.14	126.86	105.92	19.77	0.50
143.84	-1.12	-0.02	0.11	0.00	145.79	133.27	9.39	0.15
126.55	-2.50	-0.01	6.17	0.03	124.69	108.51	14.91	0.08
106.55	-1.63	-0.01	12.38	0.10	101.15	92.85	8.94	0.08
105.55	-2.38	-0.01	11.20	0.06	100.89	90.00	12.10	0.06
102.64	-2.04	-1.17	8.55	4.88	99.33	89.81	10.60	6.08
99.11	-2.02	-0.24	7.28	0.87	96.28	91.22	5.55	0.69
103.35	-2.04	-0.93	8.88	4.01	99.92	89.21	12.01	5.39
102.68	-1.46	-0.04	10.09	0.30	98.13	91.21	7.59	0.23
102.68	-1.46	-0.04	10.09	0.30	98.13	91.21	7.59	0.23
83.90	-2.06	-0.09	0.12	0.01	83.33	83.58	-0.30	-0.01
83.66	-2.06	-0.08	-0.09	0.00	83.14	83.55	-0.49	-0.02
107.83	-1.84	-0.03	13.22	0.20	102.64	92.19	11.34	0.17
110.05	-0.90	-0.01	12.89	0.08	106.20	95.19	11.57	0.07
109.64	-3.08	-3.08	6.76	6.76	107.69	96.08	12.08	12.08
112.21	-3.18	-2.77	6.31	5.52	110.44	98.33	12.32	10.73
99.32	-1.49	-0.10	9.61	0.62	95.38	88.96	7.22	0.48
100.63	-3.32	-0.21	10.09	0.62	98.47	86.22	14.21	0.88
110.41	-4.56	-0.15	7.92	0.25	110.98	93.69	18.45	0.59
94.25	-1.96	-0.06	12.50	0.36	89.50	81.59	9.69	0.29

Footnote:①Since the Indices have adopted 2019 weights, the direction and extent of their effects on General Index may not correspond with those comparing with the previous period.

Note :1.Definition scope of the basic group into section and chapter is correspondent with Harmonized System(HS). Nevertheless, their names are simplified generally.

2.Some price indices of the sections and chapters with few or specific firms in the basic group are not disseminated, but are when computing indices.

表 4-2 出口物價指數變動分析表—美元計價

指數基期：民國105年=100

類 Groups	別	項 數 Item	109年12月 相對重要性 Relative Importance, December 2020 (%)	本年12月份 指數 This Month Index
總指數	All Items	295	1,000.00	111.78
基本分類(按HS分)	The Basic Group (By HS)			
第 1 類 動物產品	Animal Products	4	5.46	111.21
03 魚、甲殼及軟體類動物	Fish, Crustaceans & Mollusks	3	4.76	105.71
第 2 類 植物產品	Vegetable Products	3	2.82	99.80
第 4 類 調製食品、飲料、酒及菸類	Prepared Foodstuffs, Beverages, Spirits & Tobacco	8	8.14	102.55
第 5 類 礦產品	Mineral Products	8	28.97	187.03
27 能源礦產品	Energy Minerals	7	28.30	189.90
第 6 類 化學或有關工業產品	Products of The Chemical or Allied Industries	43	56.69	122.06
28 無機化學產品及貴金屬化合物	Inorganic Chemicals, Organic or Inorganic Compounds of Precious Metals	5	4.95	140.79
29 有機化學產品	Organic Chemicals	17	26.91	124.64
32 著色料、漆類及油墨	Colouring Matter, Paints, Putty & Inks	5	4.17	111.44
38 雜項化學產品	Miscellaneous Chemical Products	8	10.57	119.74
第 7 類 塑、橡膠及其製品	Plastics, Rubber & Articles Thereof	29	74.68	113.73
39 塑膠及其製品	Plastics & Articles Thereof	26	67.11	113.21
40 橡膠及其製品	Rubber & Articles Thereof	3	7.57	118.06
第10類 木漿、紙及其製品	Wood pulp, Paper & Articles Thereof	8	6.34	114.27
48 紙、紙板及其製品	Paper, Paperboard & Articles Thereof	7	5.80	115.21
第11類 紡織及其製品	Textiles & Textile Articles	21	28.36	112.02
54 人造纖維絲、絲紗及其梭織物	Man-Made Filaments, Filament Yarn & Woven Fabrics	3	8.44	113.92
55 人造纖維棉	Man-Made Staple Fibres	3	2.45	116.89
58 花邊及窄幅梭織物	Lace & Narrow Woven Fabrics	3	1.99	106.93
59 浸漬、塗佈或黏合織物及工業用織物	Impregnated, Coated or Laminated Textile Fabrics & Those For Industrial Use	3	3.22	114.50
60 針或鉤針織品	Knitted or Crocheted Fabrics	4	7.19	108.89

附註：①因改基變更權數結構，致與上年同月及上年同期比較之各類指數對總指數之影響方向及幅度不必然與漲跌方向一致。
說明：1.基本分類各類、章定義範圍同國際商品統一分類系統(HS)，惟名稱略經精簡。

2.基本分類中，部分類章因考量對廠商或具特定性，爰不單獨公布該類章，惟納編彙計總指數。

Table 4-2 The Changes of Export Price Indices — on U.S.D. Basis

Indices Base Period : 2016=100

本年11月份 指數 Previous Month Index r	本月指數與各期比較 Compared with Each Period				本年指數與上年比較Compared with Previous Year			
	與上月比較 Compared with Previous Month (%)	對總指數影響 Effects on All Items Index (百分點)	與上年同月比較 Compared with the Same Month of Previous Year (%)	對總指數影響 Effects on All Items Index (百分點)①	本年平均 This Period (Average)	上年平均 Previous Period (Average)	漲跌率 Percent Change (%)	對總指數影響 Effects on All Items Index (百分點)①
112.47	-0.61	-0.61	-3.36	-3.36	116.67	110.70	5.39	5.39
108.52	2.48	0.01	-6.67	-0.04	115.51	106.94	8.01	0.05
102.74	2.89	0.01	-9.05	-0.05	111.03	102.75	8.06	0.04
98.95	0.86	0.00	-3.00	-0.01	102.11	102.79	-0.66	0.00
101.49	1.04	0.01	-2.87	-0.02	103.52	104.00	-0.46	0.00
217.20	-13.89	-0.84	20.29	0.86	225.21	140.89	59.85	2.39
220.96	-14.06	-0.84	20.32	0.84	229.31	142.84	60.54	2.38
124.21	-1.73	-0.11	-7.85	-0.49	133.98	126.58	5.85	0.37
139.98	0.58	0.00	5.33	0.03	146.27	114.19	28.09	0.15
129.85	-4.01	-0.12	-16.87	-0.56	148.71	146.02	1.84	0.06
110.73	0.64	0.00	1.61	0.01	110.86	106.33	4.26	0.02
119.83	-0.08	0.00	4.39	0.05	120.28	109.16	10.19	0.10
114.56	-0.72	-0.05	-14.04	-1.04	126.74	130.00	-2.51	-0.19
114.12	-0.80	-0.05	-15.53	-1.03	127.26	132.44	-3.91	-0.27
118.26	-0.17	0.00	-1.70	-0.01	123.41	112.45	9.75	0.08
114.33	-0.05	0.00	-8.19	-0.05	120.13	119.21	0.77	0.00
115.40	-0.16	0.00	-7.24	-0.04	120.32	118.61	1.44	0.01
112.02	0.00	0.00	0.15	0.00	113.74	109.04	4.31	0.12
114.54	-0.54	0.00	-0.71	-0.01	117.27	110.99	5.66	0.05
118.66	-1.49	0.00	-6.99	-0.02	124.19	119.17	4.21	0.01
107.59	-0.61	0.00	-0.26	0.00	108.11	104.58	3.38	0.01
113.56	0.83	0.00	7.78	0.02	110.97	106.33	4.36	0.01
108.43	0.42	0.00	3.85	0.02	108.25	103.66	4.43	0.03

Footnote:①Since the Indices have adopted 2019 weights, the direction and extent of their effects on General Index may not correspond with those comparing with the previous period.

Note :1.Definition scope of the basic group into section and chapter is correspondent with Harmonized System(HS). Nevertheless, their names are simplified generally.

2.Some price indices of the sections and chapters with few or specific firms in the basic group are not disseminated, but are included when computing indices.

表4-2 出口物價指數變動分析表—美元計價（續）

指數基期：民國105年=100

類	別	項 數	109年12月 相對重要性	本年12月份 指數
Groups		Item	Relative Importance, December 2020 (%)	This Month Index
第13類 石料製品、玻璃及玻璃器	Stone Materials, Glass & Glassware	6	6.84	101.26
70 玻璃及玻璃器	Glass & Glassware	6	6.84	101.26
第15類 基本金屬及其製品	Base Metals & Articles of Base Metal	48	87.09	139.30
72 鋼鐵	Iron & Steel	13	27.62	157.86
73 鋼鐵製品	Articles of Iron or Steel	9	23.94	131.82
74 銅及其製品	Copper & Articles Thereof	8	14.39	149.61
76 鋁及其製品	Aluminium & Articles Thereof	4	5.09	129.82
82 基本金屬製工具及其零件	Tools & Parts Thereof of Base Metal	6	9.14	110.28
83 基本金屬雜項製品	Miscellaneous Articles of Base Metal	4	5.24	108.41
第16類 機器、電機、電視影像及聲音記錄機等設備	Machinery, Electrical Equipment, TV Image & Sound Recorders, Etc.	86	594.08	105.79
84 鍋爐、機器、機械用具及其零件	Boilers, Machinery, Mechanical Appliances & Parts Thereof	40	131.43	102.16
85 電機、電視影像、聲音記錄等設備及其零件	Electrical Machinery, TV Image, Sound Recorders & Parts, Etc.	46	462.65	106.52
第17類 運輸工具	Transportation Equipment	8	32.69	106.45
87 運輸工具	Transportation Equipment	8	32.69	106.45
第18類 光學、計量、醫療儀器、樂器及其零件	Optical, Measuring, Medical Instruments, Musical Instruments & Parts Thereof	13	49.85	86.46
90 光學、計量、檢查、醫療儀器及其零件	Optical, Measuring, Checking, Medical Instruments & Parts Thereof	12	49.28	86.21
第20類 雜項製品	Miscellaneous Manufactured Articles	8	16.25	111.36
94 座物、家具、燈具及其零件	Seats, Furniture, Lamps & Parts Thereof	4	6.74	114.72
按用途別分類	By Usage	295	1,000.00	111.78
一. 農工原料	Raw Materials	208	864.81	114.28
二. 資本用品	Capital Goods	42	71.83	102.95
三. 消費用品	Consumer Goods	45	63.36	102.36
1. 非耐久消費用品	Non-durable Consumer Goods	24	31.28	110.84
2. 耐久消費用品	Durable Consumer Goods	21	32.09	97.21

附註：①因改基變更權數結構，致與上年同月及上年同期比較之各類指數對總指數之影響方向及幅度不必然與漲跌方向一致。
說明：1.基本分類各類、章定義範圍同國際商品統一分類系統(HS)，惟名稱略經精簡。

2.基本分類中，部分類章因考量對廠商或具特定性，爰不單獨公布該類章，惟納編彙計總指數。

Table 4-2 The Changes of Export Price Indices — on U.S.D. Basis (Cont.)

Indices Base Period : 2016=100

本年11月份 指數 Previous Month Index r	本月指數與各期比較 Compared with Each Period				本年指數與上年比較 Compared with Previous Year			
	與上月比較 Compared with Previous Month (%)	對總指數影響 Effects on All Items Index (百分點)	與上年同月比較 Compared with the Same Month of Previous Year (%)	對總指數影響 Effects on All Items Index (百分點)①	本年平均 This Period (Average)	上年平均 Previous Period (Average)	漲跌率 Percent Change (%)	對總指數影響 Effects on All Items Index (百分點)①
99.68	1.59	0.01	-3.39	-0.02	103.25	101.58	1.64	0.01
99.68	1.59	0.01	-3.39	-0.02	103.25	101.58	1.64	0.01
138.93	0.27	0.03	-11.26	-1.17	149.11	141.18	5.62	0.55
158.82	-0.60	-0.02	-21.94	-0.86	179.58	175.58	2.28	0.08
131.15	0.51	0.01	-4.88	-0.14	137.46	122.09	12.59	0.32
147.55	1.40	0.02	-9.38	-0.15	158.12	153.59	2.95	0.05
129.85	-0.02	0.00	-3.91	-0.02	135.18	125.08	8.07	0.04
109.33	0.87	0.01	1.72	0.01	109.51	106.98	2.36	0.02
108.30	0.10	0.00	0.66	0.00	109.25	103.71	5.34	0.03
105.31	0.46	0.26	-1.75	-1.00	107.61	103.48	3.99	2.29
101.68	0.47	0.06	-2.90	-0.35	104.30	105.08	-0.74	-0.09
106.04	0.45	0.21	-1.44	-0.65	108.25	102.80	5.30	2.38
105.34	1.05	0.03	-0.36	-0.01	106.26	105.08	1.12	0.03
105.34	1.05	0.03	-0.36	-0.01	106.26	105.08	1.12	0.03
86.09	0.43	0.02	-9.37	-0.42	90.33	96.30	-6.20	-0.29
85.84	0.43	0.02	-9.57	-0.42	90.14	96.26	-6.36	-0.30
110.63	0.66	0.01	2.48	0.04	111.10	106.21	4.60	0.07
112.89	1.62	0.01	2.17	0.01	114.96	109.67	4.82	0.03
112.47	-0.61	-0.61	-3.36	-3.36	116.67	110.70	5.39	5.39
115.10	-0.71	-0.62	-3.77	-3.30	119.64	113.30	5.60	4.88
101.91	1.02	0.07	-0.79	-0.05	103.31	102.50	0.79	0.05
103.24	-0.85	-0.05	-0.35	-0.02	106.67	99.35	7.37	0.46
113.25	-2.13	-0.07	-2.33	-0.07	120.29	107.95	11.43	0.36
96.70	0.53	0.02	1.82	0.05	96.89	94.01	3.06	0.09

Footnote:①Since the Indices have adopted 2019 weights, the direction and extent of their effects on General Index may not correspond with those comparing with the previous period.

Note :1.Definition scope of the basic group into section and chapter is correspondent with Harmonized System(HS). Nevertheless, their names are simplified generally.

2.Some price indices of the sections and chapters with few or specific firms in the basic group are not disseminated, but are included when computing indices.

表4-3 出口物價基本分類指數—新台幣計價

指數基期：民國105年=100

類 別	總 指 數	動 物 產 品	魚 體 、 甲 殼 類 及 軟 物	植 物 產 品	調 料 、 製 食 品 、 酒 及 菸 飲 類	礦 產 品	能 源 礦 產 品
項 數	295	4	3	3	8	8	7
權數(千分比) ^①	1,000.00	6.37	5.52	2.62	7.98	43.34	42.68
定 基 指 數							
民國102年	107.70	93.23	84.01	98.07	93.25	203.30	208.39
民國103年	107.81	97.21	90.35	96.66	97.45	191.11	195.47
民國104年	102.78	93.05	89.96	98.30	100.08	121.83	122.61
民國105年	100.00	100.00	100.00	100.00	100.00	100.00	100.00
民國106年	98.54	101.44	101.15	95.14	93.87	115.98	117.27
民國107年	99.97	107.20	104.55	93.69	95.04	145.55	147.98
民國108年	97.15	104.90	100.45	96.09	96.37	136.80	138.80
民國109年	90.15	89.36	87.24	92.40	93.07	84.54	85.02
民國110年	96.08	92.84	89.20	89.22	90.27	122.38	124.08
12月	99.53	102.58	100.07	88.51	90.83	133.96	135.99
民國111年	107.69	106.60	102.44	94.28	95.56	208.52	212.33
1月	99.98	103.11	100.54	88.14	90.62	143.51	145.76
2月	102.05	104.43	101.84	88.65	91.71	165.58	168.46
3月	105.77	105.00	102.14	90.89	93.19	205.75	209.74
4月	108.74	106.85	103.55	91.94	94.33	222.49	226.79
5月	110.48	108.96	105.40	92.41	95.08	238.20	242.93
6月	111.07	107.77	103.95	92.34	95.09	267.26	272.79
7月	109.07	107.18	102.52	100.12	95.48	234.19	238.67
8月	107.84	108.23	103.56	98.04	96.24	209.58	213.31
9月	109.86	108.71	103.38	100.17	98.63	207.79	211.37
10月	111.57	107.34	101.57	97.32	99.92	217.88	221.70
11月	109.64	105.84	100.22	96.44	98.91	212.01	215.70
12月	106.26	105.77	100.56	94.86	97.47	178.03	180.78
年 增 率 (%)							
民國102年	-2.06	-18.76	-25.84	-2.24	3.12	-3.77	-3.80
民國103年	0.10	4.27	7.55	-1.44	4.50	-6.00	-6.20
民國104年	-4.67	-4.28	-0.43	1.70	2.70	-36.25	-37.27
民國105年	-2.70	7.47	11.16	1.73	-0.08	-17.92	-18.44
民國106年	-1.46	1.44	1.15	-4.86	-6.13	15.98	17.27
民國107年	1.45	5.68	3.36	-1.52	1.25	25.50	26.19
民國108年	-2.82	-2.15	-3.92	2.56	1.40	-6.01	-6.20
民國109年	-7.21	-14.81	-13.15	-3.84	-3.42	-38.20	-38.75
民國110年	6.58	3.89	2.25	-3.44	-3.01	44.76	45.94
12月	11.47	23.84	25.40	-1.94	-0.55	62.24	63.71
民國111年	12.08	14.82	14.84	5.67	5.86	70.39	71.12
1月	10.48	21.61	23.80	-2.02	-0.01	49.19	50.11
2月	11.49	23.32	26.78	-1.21	1.05	57.04	57.94
3月	12.63	22.92	26.22	1.37	2.42	80.31	81.50
4月	14.31	23.44	26.62	3.13	3.83	96.96	98.30
5月	16.20	22.59	24.48	3.67	5.47	103.82	105.14
6月	16.25	16.06	16.98	4.13	6.10	119.35	120.81
7月	12.05	13.73	12.81	11.31	6.15	83.66	84.51
8月	10.70	13.10	12.13	9.96	7.34	70.67	71.32
9月	12.63	12.84	11.29	13.12	9.98	64.26	64.71
10月	11.95	6.94	4.23	9.10	10.79	50.14	50.34
11月	9.89	4.12	1.22	8.42	9.97	45.95	46.12
12月	6.76	3.11	0.49	7.17	7.31	32.90	32.94

附註：①以108年結構為權數。

說明：1.由於受查者延誤或更正報價，最近3個月資料均可能修正。

2.基本分類各類、章定義範圍同國際商品統一分類系統(HS)，惟名稱略經精簡。

3.基本分類中，部分類章因考量對廠商或具特定性，爰不單獨公布該類章，惟納編彙計總指數。

Table 4-3 Export Price Indices by Basic Group—on N.T.D.Basis

Indices Base Period : 2016=100						
化工 學業 或產 有關品	Products of The Chemical or Allied Industries	無貴 機金 化屬 學化 產合 品物	有 機 化 學 產 品	著 類 色 及 料 、 油 、 漆 墨	雜 項 化 學 產 品	Groups
43	5	17	5	8	Item	
57.58	5.22	27.59	4.35	10.41	Weight(%) ^①	
		FIXED	INDEX			
126.70	97.44	156.46	99.19	109.70	2013	
124.94	99.36	150.58	103.57	108.29	2014	
104.64	101.57	107.93	101.07	102.78	2015	
100.00	100.00	100.00	100.00	100.00	2016	
102.41	100.24	110.10	95.09	92.81	2017	
110.45	102.35	125.42	95.65	95.64	2018	
101.00	93.14	104.32	103.38	97.01	2019	
87.33	84.20	81.28	97.28	92.27	2020	
109.87	99.04	126.79	92.31	94.71	2021	
114.00	114.99	129.11	94.37	98.65	DEC.	
123.58	135.02	137.02	102.41	111.07	2022	
113.86	111.77	128.12	95.27	102.05	JAN.	
119.30	126.82	135.84	96.09	103.00	FEB.	
127.47	133.91	149.88	97.86	106.18	MAR.	
130.16	142.10	151.49	100.08	109.03	APR.	
132.59	153.66	152.94	101.68	110.83	MAY	
130.86	144.29	150.90	101.95	111.67	JUN.	
125.16	135.76	139.52	102.90	112.40	JUL.	
120.17	129.03	129.51	103.14	112.66	AUG.	
121.50	130.26	129.14	106.88	116.19	r SEP.	
124.68	142.40	131.69	109.22	118.26	r OCT.	
121.10	136.43	126.67	107.94	116.76	r NOV.	
116.06	133.81	118.57	105.94	113.78	DEC.	
		ANNUAL	CHANGE	(%)		
0.43	-3.77	1.97	-3.35	-2.97	2013	
-1.39	1.97	-3.76	4.42	-1.29	2014	
-16.25	2.22	-28.32	-2.41	-5.09	2015	
-4.43	-1.55	-7.35	-1.06	-2.70	2016	
2.41	0.24	10.10	-4.91	-7.19	2017	
7.85	2.10	13.91	0.59	3.05	2018	
-8.56	-9.00	-16.82	8.08	1.43	2019	
-13.53	-9.60	-22.09	-5.90	-4.89	2020	
25.81	17.62	55.99	-5.11	2.64	2021	
23.77	36.63	37.39	1.62	8.66	DEC.	
12.48	36.33	8.07	10.94	17.27	2022	
19.46	30.27	27.12	3.67	12.46	JAN.	
20.00	46.39	24.60	3.81	12.26	FEB.	
16.06	47.53	15.44	5.75	15.23	MAR.	
16.03	55.40	12.91	7.84	17.14	APR.	
20.06	65.40	17.34	11.02	19.10	MAY	
19.87	50.30	18.65	11.36	20.54	JUN.	
14.07	36.22	10.33	11.86	19.21	JUL.	
8.52	29.13	1.06	12.83	17.45	AUG.	
8.32	27.93	-1.20	17.37	20.53	r SEP.	
6.19	31.00	-4.86	17.38	19.31	r OCT.	
2.60	13.85	-7.78	16.19	18.35	r NOV.	
1.81	16.37	-8.16	12.26	15.34	DEC.	

Footnote:①Weight is based on 2019.

Note:1.All data are subject to revision 3 months after original publication due to late reports or corrections by respondents.

2.Definition scope of the basic group into section and chapter is correspondent with Harmonized System(HS). Nevertheless, their names are simplified generally.

3.Some price indices of the sections and chapters with few or specific firms in the basic group are not disseminated, but are included when computing indices.

表 4-3 出口物價基本分類指數—新台幣計價 (續 1)

指數基期：民國105年=100

類 別	塑 、 橡 膠 及 其 製 品 Plastics, Rubber & Articles Thereof	塑 膠 及 其 製 品 Plastics & Articles Thereof	橡 膠 及 其 製 品 Rubber & Articles Thereof	木 及 漿 其 、 製 、 紙 品 Wood pulp, Paper & Articles Thereof	紙 及 、 其 紙 製 板 品 Paper, Paperboard & Articles Thereof	紡 織 及 其 製 品 Textiles & Textile Articles
項 數	29	26	3	8	7	21
權數(千分比) ^①	69.66	61.23	8.43	6.25	5.71	28.28
定 基 指 數						
民國102年	114.56	114.99	111.50	98.35	98.35	102.18
民國103年	113.85	114.41	109.94	99.80	99.80	102.77
民國104年	103.18	103.79	98.93	101.15	101.15	101.69
民國105年	100.00	100.00	100.00	100.00	100.00	100.00
民國106年	105.52	105.32	106.92	101.46	101.46	96.64
民國107年	111.05	111.56	107.66	106.06	106.06	99.07
民國108年	103.95	103.75	105.77	101.46	101.46	98.85
民國109年	94.31	94.84	90.71	95.07	95.07	94.17
民國110年	112.86	114.97	97.59	103.44	102.92	94.64
12月	113.87	115.34	103.35	107.06	106.84	96.23
民國111年	116.83	117.28	113.96	110.83	111.02	105.07
1月	112.02	113.23	103.43	105.64	105.66	95.27
2月	114.48	115.87	104.59	106.62	106.65	97.49
3月	120.86	122.53	108.93	108.54	108.40	100.01
4月	123.70	124.97	114.76	111.13	110.91	103.68
5月	123.55	124.31	118.36	112.29	112.24	105.44
6月	121.90	122.29	119.51	111.98	111.80	106.66
7月	119.25	119.19	120.18	113.13	112.89	107.53
8月	114.22	113.98	116.43	112.50	112.17	107.98
9月 r	115.90	116.05	115.29	114.04	114.44	109.16
10月 r	116.29	116.05	118.54	114.05	115.13	111.89
11月 r	111.69	111.27	115.29	111.43	112.47	109.19
12月	108.14	107.64	112.24	108.61	109.50	106.48
年 增 率 (%)						
民國102年	-1.96	-0.11	-12.53	-1.62	-1.62	-1.49
民國103年	-0.62	-0.50	-1.40	1.47	1.47	0.58
民國104年	-9.37	-9.28	-10.01	1.35	1.35	-1.05
民國105年	-3.08	-3.65	1.08	-1.14	-1.14	-1.66
民國106年	5.52	5.32	6.92	1.46	1.46	-3.36
民國107年	5.24	5.92	0.69	4.53	4.53	2.51
民國108年	-6.39	-7.00	-1.76	-4.34	-4.34	-0.22
民國109年	-9.27	-8.59	-14.24	-6.30	-6.30	-4.73
民國110年	19.67	21.23	7.58	8.80	8.26	0.50
12月	10.48	9.68	17.47	12.77	12.53	5.47
民國111年	3.52	2.01	16.77	7.14	7.87	11.02
1月	8.36	7.66	14.27	9.29	9.23	3.87
2月	7.39	6.60	14.43	8.54	8.67	5.66
3月	6.37	5.19	17.33	6.73	6.70	7.04
4月	6.42	4.72	22.50	7.49	7.46	9.47
5月	7.68	5.80	24.91	8.82	8.88	12.00
6月	8.14	6.42	23.32	7.43	7.77	13.14
7月	6.54	4.73	22.11	7.51	7.98	13.23
8月	1.85	0.20	15.70	7.73	8.37	13.02
9月 r	1.81	0.35	14.21	9.85	11.51	15.11
10月 r	-1.72	-3.50	13.57	7.38	9.54	15.51
11月 r	-4.43	-6.32	11.72	4.03	6.14	12.92
12月	-5.03	-6.68	8.60	1.45	2.49	10.65

附註：①以108年結構為權數。

說明：1.由於受查者延誤或更正報價，最近3個月資料均可能修正。

2.基本分類各類、章定義範圍同國際商品統一分類系統(HS)，惟名稱略經精簡。

3.基本分類中，部分類章因考量對廠商或具特定性，爰不單獨公布該類章，惟納編彙計總指數。

Table 4-3 Export Price Indices by Basic Group—on N.T.D.Basis(Cont. 1)

Indices Base Period : 2016=100							
人 造 紗 及 其 織 維 絲 、 織 物 Man-Made Filaments, Filament Yarn & Woven Fabrics	人 造 織 維 棉 Man-Made Staple Fibres	花 邊 及 織 物 Lace & Narrow Woven Fabrics	浸 漬 、 塗 佈 或 及 物 Impregnated, Coated or Laminated Textile Fabrics & Those For Industrial Use	工 業 用 紡 織 物 Impregnated, Coated or Laminated Textile Fabrics & Those For Industrial Use	針 或 鉤 針 織 品 Knitted or Crocheted Fabrics	石 璃 及 玻 璃 製 品 、 玻 器 Stone Materials, Glass & Glassware	Groups
3	3	3	3	4	6	Item	
8.56	2.55	1.94	3.23	7.17	6.98	Weight(‰) ^①	
FIXED		INDEX					
106.73	111.23	93.60	97.56	97.77	102.28	2013	
107.83	109.77	94.68	96.74	99.16	99.99	2014	
103.04	103.18	99.28	99.08	102.10	97.92	2015	
100.00	100.00	100.00	100.00	100.00	100.00	2016	
96.64	101.21	93.51	93.93	95.92	95.32	2017	
101.19	110.57	92.53	96.11	95.09	95.18	2018	
101.01	99.31	94.84	97.83	97.86	96.14	2019	
96.50	87.57	92.25	93.20	94.12	89.67	2020	
96.32	103.41	90.78	92.29	89.97	88.18	2021	
98.71	108.13	92.24	91.40	90.20	90.18	DEC.	
108.36	114.61	99.85	102.60	100.03	95.29	2022	
96.02	106.08	91.99	91.44	90.00	91.13	JAN.	
99.49	108.16	92.92	93.12	91.55	92.08	FEB.	
101.65	113.53	95.91	95.69	94.05	93.74	MAR.	
106.39	116.95	99.76	99.01	97.70	94.67	APR.	
108.13	119.78	100.23	100.45	100.02	95.62	MAY	
111.02	117.76	99.05	103.50	101.06	94.81	JUN.	
113.81	117.08	100.29	103.42	101.64	95.78	JUL.	
114.24	115.29	100.73	105.43	102.61	96.21	AUG.	
113.04	115.61	104.58	107.11	105.15	97.53	r SEP.	
116.57	118.26	106.25	112.48	107.38	98.43	r OCT.	
111.64	115.67	104.87	110.69	105.68	97.18	r NOV.	
108.28	111.12	101.64	108.85	103.49	96.26	DEC.	
ANNUAL		CHANGE		(%)			
1.50	-3.14	-4.07	-4.91	-3.27	-10.55	2013	
1.03	-1.31	1.15	-0.84	1.42	-2.24	2014	
-4.44	-6.00	4.86	2.42	2.96	-2.07	2015	
-2.95	-3.08	0.73	0.93	-2.06	2.12	2016	
-3.36	1.21	-6.49	-6.07	-4.08	-4.68	2017	
4.71	9.25	-1.05	2.32	-0.87	-0.15	2018	
-0.18	-10.18	2.50	1.79	2.91	1.01	2019	
-4.46	-11.82	-2.73	-4.73	-3.82	-6.73	2020	
-0.19	18.09	-1.59	-0.98	-4.41	-1.66	2021	
8.08	22.21	2.30	1.66	-0.23	3.64	DEC.	
12.50	10.83	9.99	11.17	11.18	8.06	2022	
4.20	15.56	2.22	1.17	0.28	4.35	JAN.	
8.61	11.90	3.44	2.53	1.67	6.22	FEB.	
9.20	12.23	5.23	4.52	4.01	8.87	MAR.	
10.85	10.22	9.67	6.22	8.57	7.37	APR.	
13.09	15.81	11.63	8.67	11.10	9.22	MAY	
15.00	14.87	10.30	12.71	11.99	8.05	JUN.	
16.80	14.58	10.60	10.81	12.56	7.70	JUL.	
15.57	9.98	11.81	13.52	14.10	8.27	AUG.	
16.21	11.92	15.76	15.00	17.78	10.49	r SEP.	
17.21	7.01	14.94	20.51	19.62	10.86	r OCT.	
12.60	4.84	13.96	18.75	17.79	8.61	r NOV.	
9.70	2.77	10.19	19.09	14.73	6.74	DEC.	

Footnote:①Weight is based on 2019.

Note:1.All data are subject to revision 3 months after original publication due to late reports or corrections by respondents.

2.Definition scope of the basic group into section and chapter is correspondent with Harmonized System(HS). Nevertheless, their names are simplified generally.

3.Some price indices of the sections and chapters with few or specific firms in the basic group are not disseminated, but are included when computing indices.

表 4-3 出口物價基本分類指數—新台幣計價 (續 2)

指數基期：民國105年=100

類 別	玻 璃 及 玻 璃 器 Glass & Glassware	基 本 金 屬 品 及其 製 品 Base Metals & Articles of Base Metal	鋼 鐵 Iron & Steel	鋼 鐵 製 品 Articles of Iron or Steel	銅 及 其 製 品 Copper & Articles Thereof	鋁 及 其 製 品 Aluminium & Articles Thereof
權數(千分比) ^①						
定 基 指 數						
民國102年	102.28	110.40	123.20	105.43	116.34	100.74
民國103年	99.99	112.08	125.07	108.25	114.62	102.09
民國104年	97.92	104.73	107.73	104.40	106.71	102.33
民國105年	100.00	100.00	100.00	100.00	100.00	100.00
民國106年	95.32	103.63	111.91	99.09	108.11	97.97
民國107年	95.18	108.60	120.21	102.06	117.02	101.39
民國108年	96.14	107.70	116.40	102.68	114.52	99.84
民國109年	89.67	101.05	106.56	95.82	108.29	94.63
民國110年	88.18	122.50	152.36	105.92	133.27	108.51
12月	90.18	135.08	174.12	119.24	142.07	116.22
民國111年	95.29	137.53	165.51	126.86	145.79	124.69
1月	91.13	133.20	168.40	117.65	142.10	118.44
2月	92.08	132.91	163.84	119.42	143.05	120.89
3月	93.74	137.18	167.21	126.49	146.78	124.02
4月	94.67	141.15	172.42	129.35	150.87	128.34
5月	95.62	143.26	176.49	130.28	153.77	128.96
6月	94.81	142.53	176.00	130.06	151.21	125.11
7月	95.78	139.89	170.48	130.60	144.06	123.55
8月	96.21	136.35	164.16	126.30	141.34	123.61
9月 r	97.53	137.52	161.06	129.70	143.55	126.20
10月 r	98.43	138.41	160.96	129.35	146.65	127.20
11月 r	97.18	135.45	154.91	127.84	143.84	126.55
12月	96.26	132.45	150.16	125.32	142.23	123.39
年 增 率 (%)						
民國102年	-10.55	-3.77	-5.46	-4.55	-3.73	-3.09
民國103年	-2.24	1.52	1.52	2.67	-1.48	1.34
民國104年	-2.07	-6.56	-13.86	-3.56	-6.90	0.24
民國105年	2.12	-4.52	-7.18	-4.21	-6.29	-2.28
民國106年	-4.68	3.63	11.91	-0.91	8.11	-2.03
民國107年	-0.15	4.80	7.42	3.00	8.24	3.49
民國108年	1.01	-0.83	-3.17	0.61	-2.14	-1.53
民國109年	-6.73	-6.17	-8.45	-6.68	-5.44	-5.22
民國110年	-1.66	21.23	42.98	10.54	23.07	14.67
12月	3.64	32.99	58.74	29.05	25.97	20.02
民國111年	8.06	12.27	8.63	19.77	9.39	14.91
1月	4.35	26.04	40.85	25.87	21.65	20.33
2月	6.22	22.99	30.28	27.93	18.65	21.74
3月	8.87	23.55	28.59	31.90	17.01	22.39
4月	7.37	24.34	29.28	32.50	16.31	21.93
5月	9.22	21.82	23.29	30.44	15.92	21.33
6月	8.05	17.34	18.17	22.90	11.94	17.21
7月	7.70	11.64	8.70	21.47	3.73	12.58
8月	8.27	4.77	-3.21	13.90	1.84	11.67
9月 r	10.49	4.14	-7.31	14.36	4.16	12.75
10月 r	10.86	2.69	-9.02	11.57	4.53	6.86
11月 r	8.61	0.18	-12.11	8.36	1.93	8.01
12月	6.74	-1.95	-13.76	5.10	0.11	6.17

附註：①以108年結構為權數。

說明：1.由於受查者延誤或更正報價，最近3個月資料均可能修正。

2.基本分類各類、章定義範圍同國際商品統一分類系統(HS)，惟名稱略經精簡。

3.基本分類中，部分類章因考量對廠商或具特定性，爰不單獨公布該類章，惟納編彙計總指數。

Table 4-3 Export Price Indices by Basic Group—on N.T.D.Basis(Cont. 2)

Indices Base Period : 2016=100					
基具 本及 金屬 屬製 工件	基雜 本項 金製 屬品	機視記 器影錄 、像機 電及等 機聲設 、音備	鍋械 爐用 、具 機及 器其 、零 機件	電、備 機聲及 、音其 電記其 視錄零 影等零 像設件	Groups
Tools & Parts Thereof of Base Metal	Miscellaneous Articles of Base Metal	Machinery, Electrical Equipment, TV Image & Sound Recorders, Etc	Boilers, Machinery, Mechanical Appliances & Parts Thereof	Electrical Machinery, TV Image, Sound Recorders & Parts, Etc.	Item
6	4	86	40	46	Weight(%) ^①
8.92	5.25	585.73	131.48	454.25	FIXED INDEX
91.69	95.48	102.01	102.25	101.93	2013
93.71	98.74	102.41	103.68	102.04	2014
98.91	100.43	101.59	101.20	101.70	2015
100.00	100.00	100.00	100.00	100.00	2016
94.82	93.96	96.13	99.56	95.11	2017
95.03	93.79	94.33	100.83	92.44	2018
96.75	96.01	92.25	96.66	90.86	2019
93.53	91.24	88.90	91.77	87.90	2020
92.85	90.00	89.81	91.22	89.21	2021
93.26	92.66	92.63	90.52	92.98	DEC.
101.15	100.89	99.33	96.28	99.92	2022
93.75	93.15	93.43	90.90	93.90	JAN.
94.31	94.62	94.75	91.64	95.37	FEB.
95.80	96.78	96.38	93.80	96.85	MAR.
99.32	99.38	98.73	95.77	99.30	APR.
100.24	100.83	100.03	97.27	100.54	MAY
100.96	100.88	100.00	96.74	100.64	JUN.
101.87	102.19	99.39	96.39	99.96	JUL.
102.43	102.11	99.98	96.50	100.67	AUG.
105.68	105.11	102.35	99.05	103.00	r SEP.
108.05	107.05	103.73	101.06	104.21	r OCT.
106.55	105.55	102.64	99.11	103.35	r NOV.
104.81	103.04	100.55	97.11	101.24	DEC.
ANNUAL CHANGE (%)					
1.28	2.51	-1.41	1.48	-2.27	2013
2.20	3.41	0.39	1.40	0.11	2014
5.55	1.71	-0.80	-2.39	-0.33	2015
1.10	-0.43	-1.57	-1.19	-1.67	2016
-5.18	-6.04	-3.87	-0.44	-4.89	2017
0.22	-0.18	-1.87	1.28	-2.81	2018
1.81	2.37	-2.21	-4.14	-1.71	2019
-3.33	-4.97	-3.63	-5.06	-3.26	2020
-0.73	-1.36	1.02	-0.60	1.49	2021
2.18	4.96	7.15	1.15	8.86	DEC.
8.94	12.10	10.60	5.55	12.01	2022
1.14	5.76	7.58	0.36	9.66	JAN.
2.11	7.40	8.88	0.97	11.15	FEB.
3.70	9.79	9.20	3.07	10.93	MAR.
6.97	11.68	10.52	3.96	12.38	APR.
8.60	13.46	12.53	6.11	14.35	MAY
9.76	12.85	12.16	6.00	13.88	JUN.
9.35	12.97	9.14	4.69	10.37	JUL.
9.83	12.34	10.15	5.38	11.45	AUG.
13.51	16.05	13.16	9.17	14.25	r SEP.
15.46	16.38	13.40	10.54	14.18	r OCT.
14.30	14.87	11.81	9.00	12.57	r NOV.
12.38	11.20	8.55	7.28	8.88	DEC.

Footnote:①Weight is based on 2019.

Note:1.All data are subject to revision 3 months after original publication due to late reports or corrections by respondents.

2.Definition scope of the basic group into section and chapter is correspondent with Harmonized System(HS). Nevertheless, their names are simplified generally.

3.Some price indices of the sections and chapters with few or specific firms in the basic group are not disseminated, but are included when computing indices.

表 4-3 出口物價基本分類指數—新台幣計價 (續完)
Table 4-3 Export Price Indices by Basic Group – on N.T.D.Basis(Cont. End)

指數基期：民國105年=100

類 別	運 輸 工 具	運 輸 工 具	光 醫 器 學 療 及 、 儀 其 計 器 零 量 、 零 、 樂 件 Optical, Measuring, Medical Instruments & Musical Instruments & Parts Thereof	光 檢 器 學 查 及 、 醫 其 計 醫 零 量 療 零 、 儀 件 Optical, Measuring, Checking, Medical Instruments & Parts Thereof	雜 項 製 品 Miscellaneous Manufactured Articles	座 燈 物 具 、 及 家 其 具 零 、 件 Seats, Furniture, Lamps & Parts Thereof
	8	8	13	12	8	4
項 數	8	8	13	12	8	4
權數(千分比) ^①	31.90	31.90	49.55	48.97	16.14	6.67
定 基 指 數						
民國102年	94.65	94.65	99.33	99.40	91.99	93.18
民國103年	95.86	95.86	100.95	101.03	93.94	95.24
民國104年	98.73	98.73	104.00	104.06	98.73	99.59
民國105年	100.00	100.00	100.00	100.00	100.00	100.00
民國106年	95.90	95.90	95.01	95.02	95.29	95.51
民國107年	95.75	95.75	92.65	92.63	95.72	96.88
民國108年	96.96	96.96	89.17	89.10	98.63	100.58
民國109年	93.89	93.89	83.76	83.69	94.49	96.61
民國110年	91.21	91.21	83.58	83.55	92.19	95.19
12月	91.91	91.91	82.07	82.01	93.49	96.61
民國111年	98.13	98.13	83.33	83.14	102.64	106.20
1月	91.83	91.83	81.12	81.00	94.13	96.88
2月	92.64	92.64	80.98	80.84	95.28	98.84
3月	93.93	93.93	82.64	82.50	97.01	100.76
4月	96.56	96.56	83.90	83.74	100.79	105.76
5月	97.71	97.71	84.27	84.11	102.13	106.75
6月	97.68	97.68	83.05	82.87	102.56	106.94
7月	97.99	97.99	83.29	83.10	103.37	107.17
8月	99.45	99.45	82.80	82.59	104.44	107.74
9月	102.04	102.04	84.98	84.76	108.00	110.92
10月	103.81	103.81	86.83	86.60	110.30	113.52
11月	102.68	102.68	83.90	83.66	107.83	110.05
12月	101.18	101.18	82.17	81.94	105.85	109.06
年 增 率 (%)						
民國102年	-0.25	-0.25	-1.13	-1.13	0.23	-1.62
民國103年	1.28	1.28	1.63	1.64	2.12	2.21
民國104年	2.99	2.99	3.02	3.00	5.10	4.57
民國105年	1.29	1.29	-3.85	-3.90	1.29	0.41
民國106年	-4.10	-4.10	-4.99	-4.98	-4.71	-4.49
民國107年	-0.16	-0.16	-2.48	-2.52	0.45	1.43
民國108年	1.26	1.26	-3.76	-3.81	3.04	3.82
民國109年	-3.17	-3.17	-6.07	-6.07	-4.20	-3.95
民國110年	-2.85	-2.85	-0.21	-0.17	-2.43	-1.47
12月	0.52	0.52	-0.40	-0.41	2.16	3.00
民國111年	7.59	7.59	-0.30	-0.49	11.34	11.57
1月	0.49	0.49	-1.34	-1.44	2.92	3.13
2月	1.82	1.82	-2.08	-2.20	4.60	5.59
3月	3.28	3.28	-0.72	-0.85	5.95	7.74
4月	6.14	6.14	-0.04	-0.20	9.60	11.73
5月	8.39	8.39	-0.28	-0.47	11.47	12.20
6月	7.98	7.98	-1.88	-2.09	12.39	12.88
7月	6.82	6.82	-3.08	-3.33	12.11	11.80
8月	8.81	8.81	-2.91	-3.12	12.85	12.75
9月	12.14	12.14	1.69	1.47	17.04	16.22
10月	12.81	12.81	4.70	4.49	17.97	17.32
11月	12.19	12.19	2.48	2.26	15.54	14.08
12月	10.09	10.09	0.12	-0.09	13.22	12.89

附註：①以108年結構為權數。

說明：1.由於受查者延誤或更正報價，最近3個月資料均可能修正。

2.基本分類各類、章定義範圍同國際商品統一分類系統(HS)，惟名稱略經精簡。

3.基本分類中，部分類章因考量對廠商或具特定性，爰不單獨公布該類章，惟納編彙計總指數。

表 4-4 出口物價按用途別分類指數—新台幣計價
Table 4-4 Export Price Indices by Usage—on N.T.D.Basis

Indices Base Period : 2016=100

總 指 數	農 工 原 料	資 本 用 品	消 費 用 品	非 耐 久 消 費 用 品	耐 久 消 費 用 品	Groups
All Items	Raw Materials	Capital Goods	Consumer Goods	Nondurable Consumer Goods	Durable Consumer Goods	
295	208	42	45	24	21	Item
1,000.00	864.17	70.76	65.07	33.17	31.90	Weight(%) ^①
FIXED INDEX						
107.70	110.22	98.84	98.73	90.76	100.45	2013
107.81	110.28	98.79	99.39	94.56	100.43	2014
102.78	103.43	100.68	100.27	96.55	101.07	2015
100.00	100.00	100.00	100.00	100.00	100.00	2016
98.54	99.48	94.46	95.96	98.05	95.51	2017
99.97	101.76	94.01	93.59	101.26	90.81	2018
97.15	98.49	95.50	91.16	99.26	88.18	2019
90.15	91.12	91.78	84.63	86.54	84.32	2020
96.08	98.33	88.96	86.22	93.69	81.59	2021
99.53	102.19	89.26	88.37	97.64	82.13	DEC.
107.69	110.44	95.38	98.47	110.98	89.50	2022
99.98	102.58	89.59	89.72	99.79	82.78	JAN.
102.05	104.74	90.39	92.20	104.47	83.30	FEB.
105.77	108.63	92.08	96.40	111.70	84.79	MAR.
108.74	111.80	93.86	98.37	112.58	87.85	APR.
110.48	113.47	94.96	101.76	118.57	88.92	MAY
111.07	114.02	95.10	103.43	121.85	89.14	JUN.
109.07	111.90	95.77	99.91	113.55	89.95	JUL.
107.84	110.43	96.42	99.64	112.09	90.76	AUG.
109.86	112.50	98.89	100.69	110.94	93.89	r SEP.
111.57	114.32	100.29	101.54	110.48	95.96	r OCT.
109.64	112.21	99.32	100.63	110.41	94.25	r NOV.
106.26	108.64	97.84	97.29	105.37	92.40	DEC.
ANNUAL CHANGE (%)						
-2.06	-1.77	-1.76	-4.12	-14.64	-1.99	2013
0.10	0.05	-0.05	0.67	4.19	-0.02	2014
-4.67	-6.21	1.91	0.89	2.10	0.64	2015
-2.70	-3.32	-0.68	-0.27	3.57	-1.06	2016
-1.46	-0.52	-5.54	-4.04	-1.95	-4.49	2017
1.45	2.29	-0.48	-2.47	3.27	-4.92	2018
-2.82	-3.21	1.58	-2.60	-1.98	-2.90	2019
-7.21	-7.48	-3.90	-7.16	-12.81	-4.38	2020
6.58	7.91	-3.07	1.88	8.26	-3.24	2021
11.47	12.71	-0.06	7.76	14.31	1.36	DEC.
12.08	12.32	7.22	14.21	18.45	9.69	2022
10.48	11.48	0.47	8.10	14.25	1.97	JAN.
11.49	12.36	1.69	10.47	17.99	2.86	FEB.
12.63	13.27	3.59	13.59	22.60	4.22	MAR.
14.31	14.88	5.61	15.72	23.63	7.57	APR.
16.20	16.63	7.37	19.48	28.88	9.63	MAY
16.25	16.58	7.79	20.74	30.75	10.09	JUN.
12.05	12.20	7.64	14.58	18.85	9.96	JUL.
10.70	10.58	8.29	14.93	18.71	10.87	AUG.
12.63	12.48	11.33	16.18	17.07	15.22	r SEP.
11.95	11.83	11.96	13.54	10.90	16.48	r OCT.
9.89	9.57	11.23	12.99	11.47	14.70	r NOV.
6.76	6.31	9.61	10.09	7.92	12.50	DEC.

Footnote:①Weight is based on 2019.

Note:All data are subject to revision 3 months after original publication due to late reports or corrections by respondents.

表4-5 出口物價指數銜接表
(未經季節調整)

指數基期：民國105年=100

總指數

月 MONTH 年 YEAR	年指數 YEARLY INDEX	總指數					
		1月 JAN.	2月 FEB.	3月 MAR.	4月 APR.	5月 MAY	6月 JUNE
新台幣計價							
民國 80年	110.06	111.44	111.44	111.65	112.10	112.03	111.69
民國 81年	104.14	104.24	103.03	104.71	104.25	103.57	102.62
民國 82年	109.54	105.98	107.85	108.31	108.48	108.02	109.50
民國 83年	110.16	109.40	108.05	107.80	108.52	110.06	111.78
民國 84年	117.75	114.38	115.26	115.22	113.63	114.71	115.52
民國 85年	119.72	121.65	121.79	120.98	118.13	118.86	120.47
民國 86年	122.17	118.30	118.75	118.20	118.10	118.51	119.21
民國 87年	128.98	139.07	133.97	130.65	131.19	130.43	132.01
民國 88年	117.98	118.96	119.21	120.06	118.76	117.76	117.25
民國 89年	116.95	114.75	114.66	115.26	114.85	115.82	116.47
民國 90年	117.32	118.86	116.19	116.46	116.68	115.96	118.80
民國 91年	115.57	115.63	115.96	116.85	116.68	115.24	114.16
民國 92年	113.84	114.41	115.73	116.56	115.41	114.51	113.90
民國 93年	115.68	112.95	112.64	113.63	113.83	115.25	115.33
民國 94年	112.83	112.96	112.16	111.63	112.03	110.32	110.33
民國 95年	115.65	110.98	111.77	112.54	113.09	113.44	116.19
民國 96年	119.76	116.76	117.23	118.01	119.71	121.22	120.39
民國 97年	117.20	119.77	117.48	115.10	115.96	118.65	119.30
民國 98年	109.47	108.53	110.62	109.73	108.80	106.63	107.50
民國 99年	111.68	111.00	111.83	112.26	112.05	113.23	113.19
民國 100年	111.78	107.79	110.31	112.90	112.18	111.21	110.87
民國 101年	109.97	112.69	111.69	112.01	111.86	110.54	109.88
民國 102年	107.70	106.91	108.75	108.93	108.70	107.60	108.18
民國 103年	107.81	108.52	109.25	109.09	108.26	108.24	107.95
民國 104年	102.78	105.32	104.10	104.01	102.82	101.72	102.03
民國 105年	100.00	102.27	101.57	100.35	99.48	100.29	100.33
民國 106年	98.54	101.56	100.21	99.26	97.87	96.67	96.74
民國 107年	99.97	98.08	97.79	97.63	98.22	100.00	100.62
民國 108年	97.15	98.04	98.06	98.33	98.15	98.70	98.01
民國 109年	90.15	93.56	93.41	91.95	89.52	88.77	89.13
民國 110年	96.08	90.50	91.53	93.91	95.13	95.08	95.54
民國 111年	107.69	99.98	102.05	105.77	108.74	110.48	111.07
美元計價							
民國 80年	132.38	132.28	132.61	132.20	132.25	132.32	132.58
民國 81年	133.53	133.30	132.86	133.17	132.91	133.46	133.61
民國 82年	134.00	134.46	134.62	134.30	134.49	134.28	134.69
民國 83年	134.37	133.25	131.89	131.89	132.66	132.98	133.30
民國 84年	143.49	140.31	141.24	142.45	144.15	144.96	144.69
民國 85年	140.69	143.28	143.01	142.24	140.29	140.76	140.36
民國 86年	137.40	139.06	139.11	138.56	138.11	137.86	137.88
民國 87年	124.33	132.73	131.56	129.80	128.28	125.70	123.46
民國 88年	117.91	118.97	118.14	116.86	116.43	115.95	116.40
民國 89年	120.78	120.12	120.39	121.07	121.48	121.47	121.92
民國 90年	111.99	117.19	115.94	115.26	114.30	112.66	111.75
民國 91年	107.83	106.48	106.66	107.64	107.80	107.91	108.41
民國 92年	106.69	106.67	107.32	108.30	106.86	106.40	106.10
民國 93年	111.64	108.19	109.34	110.01	111.25	110.92	110.56
民國 94年	113.15	114.11	114.89	115.54	114.60	113.66	113.44
民國 95年	114.63	111.43	111.36	111.73	112.89	115.20	115.37
民國 96年	117.60	114.90	114.67	115.31	116.45	117.52	117.85
民國 97年	120.09	119.35	119.92	121.38	123.30	125.10	126.76
民國 98年	106.94	105.26	104.14	103.10	104.13	104.58	105.80
民國 99年	114.32	112.31	112.49	113.65	114.74	114.61	113.32
民國 100年	122.73	119.47	121.37	123.43	124.98	124.91	124.11
民國 101年	119.97	121.02	121.97	122.40	122.46	121.02	118.49
民國 102年	117.05	118.59	118.55	118.18	117.57	116.62	116.54
民國 103年	114.81	116.35	116.28	115.81	115.67	115.90	116.13
民國 104年	104.52	107.42	106.66	106.69	106.86	107.28	106.52
民國 105年	100.00	98.59	98.45	98.94	99.26	99.37	99.93
民國 106年	104.47	103.26	104.67	104.35	103.93	103.48	103.21
民國 107年	107.00	107.53	107.75	107.87	107.82	108.05	107.96
民國 108年	101.40	102.59	102.69	102.83	102.64	102.00	100.96
民國 109年	98.45	100.58	99.95	98.36	96.12	95.69	96.79
民國 110年	110.70	102.76	104.27	106.79	108.64	109.95	110.95
民國 111年	116.67	116.57	118.09	119.99	120.35	120.45	120.93

說明：由於受查者延誤或更正報價，最近3個月資料均可能修正。

Table4-5 Time Series of Export Price Indices
(Not Seasonally Adjusted)

All Items Index						Indices Base Period : 2016=100	
7月 JULY	8月 AUG.	9月 SEPT.	10月 OCT.	11月 NOV.	12月 DEC.	月 MONTH	年 YEAR
On N.T.D. Basis							
110.72	109.54	108.79	108.23	107.07	105.97		1991
102.41	103.86	104.99	105.05	105.58	105.31		1992
110.57	111.94	111.58	111.03	110.93	110.27		1993
111.27	110.53	110.11	109.87	111.24	113.25		1994
116.81	121.86	122.57	120.20	121.36	121.45		1995
119.27	118.87	119.52	119.27	118.98	118.84		1996
119.06	122.14	121.25	124.10	133.22	135.22		1997
130.18	129.14	128.50	122.85	120.44	119.35		1998
116.72	116.85	116.86	117.92	117.93	117.44		1999
116.96	117.26	117.75	118.73	119.99	120.85		2000
119.53	118.54	118.35	117.36	115.73	115.37		2001
112.83	114.04	115.84	117.10	116.07	116.45		2002
113.40	113.23	112.42	111.39	112.37	112.78		2003
117.04	118.64	118.66	119.16	116.74	114.34		2004
111.78	112.26	115.03	116.09	115.38	114.04		2005
117.12	118.75	119.58	119.55	118.04	116.72		2006
119.54	120.92	121.73	120.73	120.54	120.39		2007
119.88	119.72	120.13	118.09	112.80	109.47		2008
108.68	110.48	110.89	109.84	110.79	111.09		2009
112.48	112.35	112.23	110.50	109.83	109.18		2010
110.86	111.50	113.64	114.43	113.28	112.42		2011
109.50	110.10	109.46	108.17	106.99	106.75		2012
107.93	107.86	107.42	106.52	106.51	107.09		2013
107.92	107.64	107.27	106.79	106.45	106.37		2014
101.47	103.06	103.41	102.25	101.71	101.48		2015
99.58	98.21	98.37	98.86	99.49	101.21		2016
97.50	97.65	98.25	98.92	98.79	99.02		2017
101.46	101.89	101.98	102.06	100.56	99.36		2018
97.38	97.99	97.07	95.50	94.40	94.13		2019
89.20	89.76	89.59	88.71	88.96	89.29		2020
97.34	97.42	97.54	99.66	99.77	99.53		2021
109.07	107.84	r 109.86	r 111.57	r 109.64	106.26		2022
On U.S.D. Basis							
132.30	132.17	132.09	132.23	132.70	132.77		1991
133.67	133.51	134.31	134.20	133.95	133.45		1992
134.32	133.98	133.68	133.36	133.13	132.69		1993
134.70	134.79	135.52	135.67	137.19	138.63		1994
144.07	144.80	143.89	144.13	143.72	143.49		1995
139.65	139.44	140.27	139.98	139.59	139.45		1996
137.63	137.23	136.76	136.33	135.71	134.55		1997
122.11	120.07	119.80	119.89	119.40	119.21		1998
116.60	117.74	118.51	119.72	119.85	119.78		1999
121.92	121.69	121.72	120.45	119.37	117.75		2000
110.87	110.51	110.38	109.58	108.24	107.22		2001
108.98	108.29	108.09	108.04	107.87	107.75		2002
106.30	106.36	106.69	106.08	106.42	106.82		2003
111.37	112.17	112.79	113.69	114.89	114.50		2004
112.98	112.82	112.68	111.76	110.80	110.46		2005
115.75	116.79	117.19	116.11	116.00	115.76		2006
117.56	118.32	118.97	119.62	120.26	119.79		2007
127.25	123.78	121.21	116.60	109.92	106.50		2008
106.52	108.78	109.72	109.66	110.58	111.01		2009
112.93	113.58	114.03	115.58	116.82	117.73		2010
124.10	124.22	123.43	122.00	120.93	119.86		2011
117.84	118.56	119.59	119.27	118.50	118.52		2012
116.18	116.14	116.77	116.86	116.41	116.22		2013
116.29	115.84	114.94	113.33	111.82	109.36		2014
105.16	103.38	102.30	101.51	100.65	99.83		2015
100.04	100.38	100.81	101.06	101.08	102.09		2016
103.40	104.15	105.20	105.49	105.86	106.59		2017
107.15	107.01	107.04	106.60	105.16	104.01		2018
101.09	100.68	100.64	100.33	99.96	100.33		2019
97.45	98.20	98.58	99.04	99.59	101.04		2020
112.19	112.77	113.52	115.12	115.75	115.67		2021
117.80	115.62	r 113.42	r 112.58	r 112.47	111.78		2022

Note: All data are subject to revision 3 months after original publication due to late reports or corrections by respondents.

表4-6 出口物價指數銜接表
(經季節調整)

指數基期：民國105年=100

總指數

月 MONTH	總指數					
	1月 JAN.	2月 FEB.	3月 MAR.	4月 APR.	5月 MAY	6月 JUNE
年 YEAR						
新台幣計價						
民國 80年	111.78	111.72	111.70	112.62	112.33	111.65
民國 81年	104.48	103.18	104.76	104.83	103.92	102.60
民國 82年	106.15	107.94	108.41	109.17	108.46	109.45
民國 83年	109.51	108.06	107.89	109.23	110.59	111.75
民國 84年	114.48	115.24	115.29	114.41	115.36	115.53
民國 85年	121.71	121.79	121.04	118.95	119.65	120.46
民國 86年	118.31	118.85	118.31	118.96	119.37	119.20
民國 87年	139.05	134.14	130.76	132.11	131.43	131.99
民國 88年	119.01	119.47	120.17	119.55	118.66	117.34
民國 89年	114.95	115.05	115.41	115.55	116.72	116.70
民國 90年	119.17	116.77	116.68	117.31	116.85	119.07
民國 91年	116.07	116.70	117.14	117.20	116.10	114.47
民國 92年	114.93	116.61	116.92	115.90	115.33	114.16
民國 93年	113.55	113.57	114.05	114.29	116.07	115.64
民國 94年	113.63	113.07	112.04	112.50	111.03	110.63
民國 95年	111.71	112.63	112.92	113.55	114.09	116.54
民國 96年	117.54	118.07	118.38	120.13	121.77	120.72
民國 97年	120.54	118.23	115.39	116.26	119.15	119.56
民國 98年	109.15	111.18	109.91	109.02	107.06	107.68
民國 99年	111.56	112.22	112.29	112.22	113.65	113.35
民國 100年	108.18	110.51	112.82	112.39	111.59	111.05
民國 101年	112.96	111.70	111.82	112.05	110.91	110.14
民國 102年	106.38	108.46	108.91	109.28	108.33	108.50
民國 103年	108.02	109.00	109.10	108.85	108.93	108.29
民國 104年	104.91	103.93	104.05	103.41	102.29	102.35
民國 105年	101.93	101.47	100.37	100.07	100.80	100.65
民國 106年	101.29	100.20	99.28	98.48	97.12	97.06
民國 107年	97.90	97.88	97.66	98.84	100.40	100.94
民國 108年	97.93	98.21	98.39	98.77	99.03	98.30
民國 109年	93.52	93.61	92.01	90.07	89.04	89.39
民國 110年	90.55	91.79	93.96	95.70	95.34	95.83
民國 111年	100.09	102.37	105.78	109.31	110.73	111.36
美元計價						
民國 80年	132.33	132.81	132.39	132.31	132.20	132.43
民國 81年	133.30	132.99	133.34	132.95	133.37	133.51
民國 82年	134.43	134.68	134.44	134.51	134.24	134.64
民國 83年	133.22	131.89	132.01	132.66	133.00	133.29
民國 84年	140.27	141.20	142.55	144.11	145.04	144.74
民國 85年	143.24	142.93	142.31	140.22	140.91	140.47
民國 86年	139.04	139.04	138.59	138.01	138.06	138.05
民國 87年	132.77	131.51	129.80	128.18	125.92	123.65
民國 88年	119.08	118.13	116.86	116.34	116.16	116.58
民國 89年	120.32	120.44	121.07	121.38	121.69	122.08
民國 90年	117.45	116.07	115.28	114.18	112.84	111.85
民國 91年	106.77	106.88	107.68	107.69	108.02	108.43
民國 92年	107.01	107.63	108.36	106.73	106.43	106.03
民國 93年	108.60	109.73	110.10	111.09	110.86	110.39
民國 94年	114.60	115.39	115.66	114.39	113.50	113.20
民國 95年	111.95	111.91	111.89	112.64	114.95	115.09
民國 96年	115.48	115.28	115.49	116.11	117.15	117.52
民國 97年	119.99	120.58	121.56	122.90	124.66	126.38
民國 98年	105.82	104.67	103.21	103.74	104.16	105.45
民國 99年	112.91	113.00	113.70	114.28	114.12	112.93
民國 100年	120.12	121.86	123.44	124.45	124.39	123.72
民國 101年	121.66	122.40	122.33	121.92	120.54	118.16
民國 102年	119.04	118.90	118.28	117.48	116.51	116.12
民國 103年	116.74	116.61	115.88	115.59	115.79	115.75
民國 104年	107.73	106.94	106.73	106.78	107.18	106.21
民國 105年	98.82	98.69	98.93	99.18	99.30	99.69
民國 106年	103.43	104.89	104.31	103.84	103.42	103.03
民國 107年	107.64	107.95	107.79	107.72	108.00	107.84
民國 108年	102.64	102.85	102.71	102.54	101.97	100.90
民國 109年	100.57	100.07	98.21	96.02	95.68	96.79
民國 110年	102.71	104.35	106.60	108.54	109.96	111.01
民國 111年	116.51	118.16	119.81	120.25	120.47	121.02

說明：由於受查者延誤或更正報價，最近3個月資料均可能修正。

Table4-6 Time Series of Export Price Indices
(Seasonally Adjusted)

All Items Index						Indices Base Period : 2016=100	
7月 JULY	8月 AUG.	9月 SEPT.	10月 OCT.	11月 NOV.	12月 DEC.	月 MONTH	年 YEAR
On N.T.D. Basis							
110.56	109.34	108.37	107.91	106.73	105.96		1991
102.37	103.62	104.60	104.78	105.27	105.21		1992
110.61	111.64	111.17	110.73	110.64	110.10		1993
111.42	110.23	109.76	109.53	110.93	112.99		1994
117.05	121.57	122.19	119.79	120.95	121.11		1995
119.50	118.59	119.18	118.84	118.52	118.41		1996
119.28	121.91	120.89	123.59	132.69	134.70		1997
130.37	128.87	128.01	122.23	119.93	118.88		1998
116.93	116.62	116.33	117.22	117.39	117.03		1999
117.16	116.96	117.09	117.96	119.35	120.46		2000
119.63	118.16	117.51	116.50	115.06	115.11		2001
112.88	113.63	114.87	116.20	115.34	116.23		2002
113.34	112.72	111.30	110.53	111.70	112.68		2003
116.95	117.99	117.34	118.33	116.14	114.30		2004
111.64	111.51	113.60	115.35	114.89	114.11		2005
117.00	117.89	118.04	118.92	117.61	116.88		2006
119.45	120.02	120.13	120.16	120.15	120.65		2007
119.81	118.85	118.59	117.64	112.55	109.78		2008
108.65	109.72	109.59	109.50	110.70	111.44		2009
112.51	111.64	111.06	110.31	109.86	109.48		2010
110.94	110.85	112.61	114.37	113.40	112.69		2011
109.66	109.56	108.60	108.20	107.12	106.93		2012
108.01	107.60	107.12	106.45	106.55	106.80		2013
107.99	107.37	106.96	106.67	106.49	106.09		2014
101.54	102.75	103.06	102.10	101.74	101.24		2015
99.63	97.87	97.99	98.69	99.50	101.02		2016
97.52	97.29	97.84	98.71	98.78	98.88		2017
101.43	101.49	101.52	101.77	100.53	99.28		2018
97.31	97.58	96.62	95.19	94.35	94.08		2019
89.10	89.37	89.15	88.38	88.90	89.29		2020
97.23	96.98	97.03	99.27	99.68	99.58		2021
108.95	107.35	r 109.29	r 111.19	r 109.55	106.36		2022
On U.S.D. Basis							
132.14	132.18	131.98	132.11	132.73	132.89		1991
133.56	133.56	134.23	134.08	133.97	133.53		1992
134.26	134.08	133.62	133.24	133.12	132.73		1993
134.69	134.91	135.49	135.53	137.16	138.63		1994
144.10	144.96	143.86	143.95	143.66	143.47		1995
139.74	139.60	140.22	139.76	139.50	139.42		1996
137.73	137.39	136.67	136.08	135.60	134.53		1997
122.20	120.17	119.67	119.64	119.29	119.23		1998
116.65	117.78	118.31	119.45	119.75	119.87		1999
121.91	121.64	121.43	120.17	119.29	117.93		2000
110.80	110.38	110.04	109.33	108.21	107.47		2001
108.88	108.09	107.71	107.83	107.89	108.08		2002
106.17	106.09	106.26	105.94	106.48	107.19		2003
111.22	111.80	112.31	113.61	115.00	114.95		2004
112.80	112.36	112.19	111.74	110.96	110.95		2005
115.56	116.23	116.67	116.13	116.22	116.35		2006
117.38	117.70	118.45	119.65	120.55	120.46		2007
127.11	123.16	120.70	116.66	110.25	107.12		2008
106.42	108.26	109.28	109.72	110.92	111.63		2009
112.85	113.12	113.64	115.67	117.18	118.39		2010
124.04	123.78	123.07	122.11	121.31	120.53		2011
117.79	118.19	119.25	119.34	118.88	119.19		2012
115.90	115.99	116.41	116.66	116.69	116.65		2013
116.06	115.71	114.60	113.14	112.10	109.75		2014
104.99	103.28	102.01	101.36	100.91	100.14		2015
99.91	100.30	100.56	100.92	101.35	102.36		2016
103.30	104.09	104.98	105.35	106.13	106.82		2017
107.09	106.99	106.87	106.47	105.42	104.18		2018
101.08	100.68	100.50	100.22	100.20	100.45		2019
97.49	98.22	98.46	98.93	99.82	101.13		2020
112.26	112.81	113.41	114.99	116.00	115.74		2021
117.86	115.67	r 113.36	r 112.47	r 112.67	111.80		2022

Note: All data are subject to revision 3 months after original publication due to late reports or corrections by respondents.

表 5-1 生產者物價指數變動分析表

指數基期：民國105年=100

類	別	行業碼 Industry Code	項 數 Item	109年12月 相對重要性 Relative Importance, December 2020 (%)	本年12月份 指數 This Month Index
Groups					
總指數	All Items		748	1,000.00	114.11
一.農林漁牧業產品	Agriculture, Forestry, Fishing and Animal Husbandry Products	-	201	44.77	110.17
1.農產品	Farm Products	011	156	22.84	97.41
2.禽畜產品	Poultry & Livestock Products	012	6	15.11	117.13
3.林產品	Forest Products	02	1	0.01	109.59
4.水產品	Fishery Products	03	38	6.80	128.80
二.土石及礦產品	Quarrying and Mining Products	-	4	1.71	103.59
1.石油及天然氣	Crude Petroleum and Natural Gas	05	1	0.11	85.50
2.土石採取及其他礦 產品	Quarrying Products & Other Mining Products	06	3	1.60	108.14
三.製造業產品	Manufacturing Products	-	534	895.25	113.38
1.食品及飼品	Products and Prepared Animal Feeds	08	40	36.52	119.79
2.飲料	Beverages	09	9	7.48	102.26
3.菸類	Tobaccos	10	1	6.45	138.71
4.紡織品	Textile Products	11	24	17.77	106.39
5.成衣及服飾品	Wearing Apparel and Clothing Accessories	12	4	1.48	103.01
6.皮革及其製品	Leather, Fur and Related Products	13	3	1.14	104.04
7.木竹製品	Wood and Bamboo Products	14	4	1.41	114.79
8.紙漿、紙、紙製品及印刷品	Pulp, Paper, Paper Products & Printed Matter	15; 1601	12	18.16	118.71
9.石油及煤製品	Petroleum & Coal Products	17	11	50.80	153.74
10.化學材料及其製品與藥品	Chemical Material, Other Chemical Products and Pharmaceuticals	18; 19; 20	122	136.71	110.40
11.橡膠及塑膠製品	Rubber & Plastic Products	21; 22	25	30.41	104.69
12.非金屬礦物製品	Non-metallic Mineral Products	23	18	21.14	113.99
13.基本金屬	Basic Metals	24	32	64.89	150.06
14.金屬製品	Fabricated Metal Products	25	42	58.77	127.86
15.電子零組件	Electronic Parts and Components	26	34	240.66	106.44
16.電腦、電子產品及光學製品	Computers, Electronic and Optical Products	27	35	59.48	91.43
17.電力設備及配備	Electrical Equipment	28	28	27.36	119.64
18.機械設備	Machinery and Equipment	29	52	51.00	107.13
19.運輸工具及零件	Transport Equipment and Parts	30; 312~319	25	47.92	102.30
20.家具及裝設品	Furniture and Fixtures	32	2	3.32	112.07
21.雜項工業製品	Miscellaneous Products	331; 332;	11	12.39	103.47
四.水電燃氣	Water, Electricity & Gas Supply	-	9	58.27	127.32
1.水	Water Supply	36	1	2.76	106.69
2.電	Electricity Supply	351	6	46.98	119.39
3.燃氣	Gas Supply	352	2	8.54	189.31

附註：生產者物價指數自110年1月(資料時間)開始發布。

說明：108年基期PPI基本分類原則採行業標準分類(第10次修訂)架構之產品。

Table 5-1 The Changes of Producer Price Indices

Base Period : 2016=100

本年11月份指數 Previous Month Index	本月指數與各期比較 Compared with Each Period				本年指數與上年比較 Compared with Previous Year			
	與上月比較 Compared with Previous Month (%)	對總指數影響 Effects on All Items Index (百分點)	與上年同月比較 Compared with the Same Month of Previous Year (%)	對總指數影響 Effects on All Items Index (百分點)	本年平均 This Period (Average)	上年平均 Previous Period (Average)	漲跌率 Percent Change (%)	對總指數影響 Effects on All Items Index (百分點)
116.15	-1.76	-1.76	6.42	6.42	114.88	103.94	10.53	10.53
105.86	4.07	0.17	7.32	0.32	106.01	99.53	6.51	0.29
90.14	8.07	0.16	1.89	0.04	93.91	92.10	1.97	0.04
118.58	-1.22	-0.02	11.33	0.17	114.59	104.06	10.12	0.15
109.59	0.00	0.00	-0.27	0.00	110.38	108.87	1.39	0.00
123.32	4.44	0.03	16.77	0.11	118.89	104.48	13.79	0.09
103.59	0.00	0.00	4.64	0.01	101.97	98.85	3.16	0.00
85.50	0.00	0.00	0.00	0.00	85.50	83.64	2.22	0.00
108.14	0.00	0.00	4.99	0.01	106.33	103.00	3.23	0.00
115.89	-2.17	-1.93	5.02	4.52	115.19	104.58	10.15	9.13
119.88	-0.08	0.00	8.33	0.29	116.98	107.90	8.42	0.30
102.31	-0.05	0.00	2.09	0.01	101.23	99.72	1.51	0.01
138.85	-0.10	0.00	0.10	0.00	138.45	137.55	0.65	0.00
108.11	-1.59	-0.03	6.56	0.11	106.43	96.88	9.86	0.17
103.64	-0.61	0.00	4.84	0.01	101.35	97.09	4.39	0.01
106.19	-2.02	0.00	10.03	0.01	101.28	93.37	8.47	0.01
115.32	-0.46	0.00	6.32	0.01	114.62	103.81	10.41	0.01
119.77	-0.89	-0.02	1.96	0.04	119.81	112.88	6.14	0.11
166.92	-7.90	-0.59	16.44	1.05	168.02	123.82	35.70	2.21
114.08	-3.23	-0.42	-5.86	-0.85	122.05	115.37	5.79	0.85
105.99	-1.23	-0.03	4.20	0.12	104.04	98.87	5.23	0.15
113.47	0.46	0.01	8.62	0.17	110.61	102.17	8.26	0.16
150.82	-0.50	-0.03	-7.62	-0.60	160.66	151.33	6.17	0.47
130.40	-1.95	-0.12	-2.64	-0.18	133.60	119.08	12.19	0.77
108.76	-2.13	-0.51	13.67	3.07	102.40	91.54	11.86	2.69
93.28	-1.98	-0.11	7.38	0.40	90.27	85.30	5.83	0.32
118.47	0.99	0.03	4.97	0.14	119.03	109.92	8.29	0.23
108.18	-0.97	-0.05	8.08	0.38	104.81	97.38	7.63	0.36
103.03	-0.71	-0.03	5.13	0.22	100.70	96.65	4.19	0.18
112.65	-0.51	0.00	10.29	0.03	109.32	99.56	9.80	0.03
105.12	-1.57	-0.02	7.87	0.09	101.40	95.10	6.62	0.08
127.29	0.02	0.00	28.83	1.56	116.31	96.77	20.19	1.11
106.69	0.00	0.00	0.12	0.00	106.69	105.66	0.97	0.00
119.35	0.03	0.00	21.12	0.89	111.85	98.73	13.29	0.58
189.31	0.00	0.00	70.73	0.67	156.45	97.18	60.99	0.52

Footnote: The Producer Price Index, PPI, is first published on February, 2021.

Note: PPI based on the "Standard Industrial Classification System of The Republic of China (Rev. 10, 2016)".

表6-1 營造工程物價指數

指數基期：民國105年=100

類 別	總 指 數 All Items	材 料 類 Materials	水 製 泥 品 及 其 類 Cement & Related Products	砂 石 及 級 配 類 Sand & Crushed Stone	磚 瓦 瓷 類 Brick & Tiles
	115	86	7	3	5
	1000.00	601.39	150.48	21.44	15.87
定 基 指 數					
民國102年	102.79	106.19	98.99	89.07	97.65
民國103年	104.67	108.17	105.47	100.86	100.35
民國104年	101.71	102.74	105.62	102.10	100.79
民國105年	100.00	100.00	100.00	100.00	100.00
民國106年	102.40	103.56	96.80	99.12	98.93
民國107年	105.84	108.78	99.81	99.56	97.82
民國108年	108.19	111.83	113.86	103.75	97.73
民國109年	109.73	112.71	123.37	104.95	98.51
民國110年	121.72	128.18	128.56	103.71	99.98
12月	125.68	133.07	134.41	104.01	101.01
民國111年	130.69	139.10	145.15	107.16	105.40
1月	126.19	133.10	135.49	104.64	101.50
2月	127.16	134.56	135.99	105.08	102.23
3月	130.10	138.79	137.23	106.11	104.27
4月	132.47	142.33	139.69	106.78	104.27
5月	132.74	142.64	144.27	107.34	105.22
6月	132.70	142.47	146.55	107.43	105.54
7月	131.59	140.39	148.54	107.43	106.17
8月	130.63	138.59	148.93	107.69	106.78
9月	131.41	139.67	150.43	108.33	106.82
10月	131.08	138.97	150.86	108.32	106.96
11月	130.79	138.34	151.52	108.32	107.29
12月	131.37	139.29	152.30	108.41	107.77
年 增 率 (%)					
民國102年	-0.34	-1.02	1.70	1.47	3.04
民國103年	1.83	1.86	6.55	13.24	2.76
民國104年	-2.83	-5.02	0.14	1.23	0.44
民國105年	-1.68	-2.67	-5.32	-2.06	-0.78
民國106年	2.40	3.56	-3.20	-0.88	-1.07
民國107年	3.36	5.04	3.11	0.44	-1.12
民國108年	2.22	2.80	14.08	4.21	-0.09
民國109年	1.42	0.79	8.35	1.16	0.80
民國110年	10.93	13.73	4.21	-1.18	1.49
12月	11.31	14.21	7.50	-0.86	2.33
民國111年	7.37	8.52	12.90	3.33	5.42
1月	9.24	10.71	7.81	1.07	3.28
2月	10.03	12.21	8.03	1.40	3.88
3月	11.37	14.27	8.73	2.39	5.81
4月	11.80	15.11	10.43	3.03	5.06
5月	9.49	11.73	13.49	3.55	5.59
6月	7.68	9.11	14.88	3.60	4.97
7月	6.12	6.80	15.67	3.60	5.58
8月	5.06	5.25	15.63	3.85	5.93
9月	5.44	5.80	16.41	4.46	5.91
10月	4.57	4.50	15.52	4.37	6.00
11月	3.96	3.63	14.55	4.31	6.30
12月	4.53	4.67	13.31	4.23	6.69

說明：由於受查者延誤或更正報價，最近3個月資料均可能修正。

Table 6-1 Construction Cost Indices

Indices Base Period : 2016=100

金屬製 品類 Metal Products	木製 材品 及其類 Timber & Related Products	塑膠 製品類 Plastic Products	油漆 塗裝 類 Paints	機電 設備 類 Electrical Equipment & Apparatus	Groups
21	5	8	4	16	Weight(%)
195.04	30.14	15.54	7.63	86.82	
FIXED INDEX					
121.07	99.74	100.26	99.28	105.87	2013
118.34	104.38	103.03	100.43	105.91	2014
100.84	104.52	100.16	100.23	103.04	2015
100.00	100.00	100.00	100.00	100.00	2016
113.34	99.92	104.29	99.64	104.13	2017
125.36	106.12	107.31	100.93	107.23	2018
122.51	107.55	108.69	101.57	107.02	2019
117.80	106.85	111.01	101.66	106.59	2020
151.75	118.91	127.26	103.53	119.62	2021
157.03	124.56	134.04	105.13	126.06	DEC.
160.38	131.35	130.43	108.17	131.85	2022
155.27	125.87	132.84	105.17	127.45	JAN.
158.44	127.06	131.30	105.37	128.58	FEB.
167.81	128.33	132.28	105.91	131.20	MAR.
174.57	129.99	134.04	106.98	133.69	APR.
170.77	132.54	134.28	107.90	134.66	MAY
168.24	133.15	132.25	108.96	133.57	JUN.
159.56	133.52	131.51	109.64	133.23	JUL.
154.67	133.52	128.09	109.64	130.81	AUG.
156.28	133.02	127.61	109.64	131.96	SEP.
154.21	132.97	127.17	109.64	131.71	OCT.
151.50	133.19	127.20	109.53	132.12	NOV.
153.22	133.04	126.59	109.68	133.16	DEC.
ANNUAL CHANGE (%)					
-5.54	1.87	4.50	1.94	-1.03	2013
-2.25	4.65	2.76	1.16	0.04	2014
-14.79	0.13	-2.79	-0.20	-2.71	2015
-0.83	-4.32	-0.16	-0.23	-2.95	2016
13.34	-0.08	4.29	-0.36	4.13	2017
10.61	6.20	2.90	1.29	2.98	2018
-2.27	1.35	1.29	0.63	-0.20	2019
-3.84	-0.65	2.13	0.09	-0.40	2020
28.82	11.29	14.64	1.84	12.22	2021
23.44	17.11	15.54	3.32	15.63	DEC.
5.69	10.46	2.49	4.48	10.22	2022
13.31	15.01	12.78	3.42	15.12	JAN.
17.29	14.53	11.14	3.60	15.01	FEB.
21.36	14.03	10.19	3.99	15.60	MAR.
22.77	12.54	3.72	4.97	15.51	APR.
12.65	11.18	3.24	5.08	13.00	MAY
6.48	10.18	2.79	5.11	9.57	JUN.
-0.28	9.86	3.69	4.99	9.48	JUL.
-3.22	9.03	0.72	4.85	6.84	AUG.
-2.37	8.26	-0.60	4.61	7.46	SEP.
-4.60	8.06	-3.19	4.47	6.29	OCT.
-5.48	7.43	-6.06	4.36	5.05	NOV.
-2.43	6.81	-5.56	4.33	5.63	DEC.

Note: All data are subject to revision 3 months after original publication due to late reports or corrections by respondents.

表6-1 營造工程物價指數(續)

指數基期：民國105年=100

類 別	瀝製 青 品 及 其 類	雜 項 類	勞 務 類	工 資 類	機租 具 金 設 備 類
	Asphalt & Related Products	Miscellaneous Products	Services	Wages	Equipment Rent
項 數	2	15	29	12	17
權數(千分比)	21.48	56.96	398.61	267.93	130.67
定 基 指 數					
民國102年	109.11	98.02	96.98	95.79	99.49
民國103年	109.07	99.82	98.70	97.94	100.29
民國104年	103.73	99.79	99.96	99.73	100.44
民國105年	100.00	100.00	100.00	100.00	100.00
民國106年	99.21	101.07	100.44	100.52	100.27
民國107年	99.98	102.49	101.00	101.17	100.65
民國108年	103.20	103.89	102.28	102.46	101.90
民國109年	100.60	104.93	104.83	105.63	103.17
民國110年	102.92	108.16	111.50	112.54	109.35
12月	104.78	110.85	114.03	115.02	112.00
民國111年	116.49	116.61	117.47	117.93	116.52
1月	105.32	111.27	115.27	116.27	113.20
2月	106.06	112.08	115.49	116.40	113.60
3月	110.08	114.35	116.46	116.96	115.41
4月	113.79	115.40	117.03	117.49	116.09
5月	114.68	115.82	117.26	117.58	116.58
6月	114.77	118.22	117.41	117.66	116.89
7月	121.47	118.36	117.76	118.06	117.13
8月	122.30	118.94	118.09	118.41	117.45
9月	122.35	119.27	118.42	118.81	117.61
10月	122.56	118.21	118.66	119.09	117.77
11月	122.24	118.38	118.88	119.17	118.27
12月	122.24	119.04	118.91	119.21	118.27
年 增 率 (%)					
民國102年	1.85	1.85	0.93	0.96	0.87
民國103年	-0.04	1.84	1.77	2.24	0.80
民國104年	-4.90	-0.03	1.28	1.83	0.15
民國105年	-3.60	0.21	0.04	0.27	-0.44
民國106年	-0.79	1.07	0.44	0.52	0.27
民國107年	0.78	1.40	0.56	0.65	0.38
民國108年	3.22	1.37	1.27	1.28	1.24
民國109年	-2.52	1.00	2.49	3.09	1.25
民國110年	2.31	3.08	6.36	6.54	5.99
12月	5.60	6.10	6.51	6.09	7.42
民國111年	13.18	7.81	5.35	4.79	6.56
1月	6.04	6.36	6.76	6.50	7.30
2月	6.32	6.99	6.36	6.07	6.99
3月	8.99	8.92	6.47	5.87	7.75
4月	11.40	8.92	6.15	5.35	7.87
5月	11.05	8.42	5.58	4.93	6.97
6月	10.66	7.95	5.14	4.39	6.73
7月	16.74	7.66	4.91	4.31	6.15
8月	17.49	7.88	4.73	4.18	5.90
9月	17.49	7.85	4.80	4.33	5.80
10月	17.60	8.19	4.70	4.20	5.77
11月	16.95	7.22	4.56	3.84	6.03
12月	16.66	7.39	4.28	3.64	5.60

說明：由於受查者延誤或更正報價，最近3個月資料均可能修正。

Table 6-1 Construction Cost Indices (Con.)

Indices Base Period : 2016=100						
建築工程類 Building Construction	材	勞	土木工程類 Civil Engineering Construction	材	勞	Groups
	料 Materials	務 Services		料 Materials	務 Services	
類	類	類	類	類	類	Item
105	79	26	101	73	28	Weight(%)
1000.00	586.89	413.11	1000.00	622.51	377.49	
FIXED			INDEX			
103.22	106.80	96.07	102.42	105.63	97.61	2013
104.82	108.09	98.29	104.55	108.26	98.98	2014
101.46	102.19	99.99	101.92	103.25	99.93	2015
100.00	100.00	100.00	100.00	100.00	100.00	2016
102.88	104.12	100.40	102.00	103.03	100.46	2017
106.53	109.55	101.05	105.28	108.10	100.91	2018
108.21	111.34	102.55	108.61	112.89	101.83	2019
109.48	111.41	105.54	110.55	114.89	103.68	2020
122.60	128.27	113.13	120.98	128.51	108.88	2021
126.73	133.21	116.07	124.70	133.35	110.77	DEC.
131.29	138.66	119.31	130.36	140.18	114.52	2022
127.14	133.12	117.20	125.34	133.53	112.17	JAN.
128.18	134.73	117.40	126.22	134.78	112.43	FEB.
131.30	139.33	118.36	128.92	138.54	113.41	MAR.
133.73	142.99	118.99	131.20	141.91	113.89	APR.
133.72	142.87	119.16	131.88	142.81	114.21	MAY
133.51	142.46	119.24	132.08	142.98	114.47	JUN.
131.95	139.59	119.56	131.62	142.00	114.86	JUL.
130.86	137.52	119.89	130.86	140.56	115.22	AUG.
131.61	138.58	120.18	131.68	141.66	115.59	SEP.
131.23	137.79	120.42	131.42	141.09	115.84	OCT.
130.85	136.98	120.64	131.26	140.70	116.05	NOV.
131.44	137.96	120.67	131.84	141.62	116.07	DEC.
ANNUAL			CHANGE			(%)
-0.56	-1.35	1.06	-0.16	-0.70	0.82	2013
1.55	1.21	2.31	2.08	2.49	1.40	2014
-3.21	-5.46	1.73	-2.52	-4.63	0.96	2015
-1.44	-2.14	0.01	-1.88	-3.15	0.07	2016
2.88	4.12	0.40	2.00	3.03	0.46	2017
3.55	5.22	0.65	3.22	4.92	0.45	2018
1.58	1.63	1.48	3.16	4.43	0.91	2019
1.17	0.06	2.92	1.79	1.77	1.82	2020
11.98	15.13	7.19	9.43	11.85	5.02	2021
12.11	15.25	7.30	10.15	12.82	5.22	DEC.
7.09	8.10	5.46	7.75	9.08	5.18	2022
9.71	11.16	7.42	8.56	10.09	5.67	JAN.
10.56	12.91	6.89	9.25	11.25	5.52	FEB.
11.96	15.18	6.92	10.49	13.02	5.73	MAR.
12.38	16.01	6.62	10.94	13.87	5.39	APR.
9.62	11.90	5.95	9.28	11.49	4.99	MAY
7.47	8.77	5.32	7.98	9.57	4.85	JUN.
5.47	5.81	4.90	7.09	8.19	4.91	JUL.
4.27	4.06	4.63	6.23	6.91	4.90	AUG.
4.58	4.56	4.59	6.73	7.53	5.15	SEP.
3.65	3.21	4.41	5.92	6.31	5.18	OCT.
3.01	2.28	4.22	5.37	5.50	5.11	NOV.
3.72	3.57	3.96	5.73	6.20	4.78	DEC.

Note: All data are subject to revision 3 months after original publication due to late reports or corrections by respondents.

表6-2 營造工程物價指數銜接表

指數基期：民國105年=100

總指數

月 MONTH 年 YEAR	總指數					
	1月 JAN.	2月 FEB.	3月 MAR.	4月 APR.	5月 MAY	6月 JUNE
民國 80年	53.45	53.55	53.42	53.47	53.34	53.17
民國 81年	54.12	54.56	59.46	61.45	61.62	61.94
民國 82年	65.55	65.31	65.62	65.90	65.89	65.60
民國 83年	63.17	63.23	63.06	63.00	62.74	62.48
民國 84年	62.29	62.81	63.09	63.18	63.09	63.39
民國 85年	63.12	62.98	62.83	62.69	62.57	62.19
民國 86年	62.93	63.45	63.76	64.05	64.23	64.21
民國 87年	65.39	65.75	65.76	65.65	65.70	65.84
民國 88年	65.06	65.07	65.15	65.32	65.35	65.32
民國 89年	64.94	65.01	65.27	65.32	65.33	65.30
民國 90年	64.32	64.23	64.14	63.99	63.98	64.27
民國 91年	64.49	64.69	64.88	65.16	65.54	66.33
民國 92年	67.01	68.13	69.00	68.79	68.26	68.03
民國 93年	73.18	76.89	79.02	78.48	77.98	77.63
民國 94年	79.01	79.49	79.77	79.65	79.06	78.20
民國 95年	79.58	79.93	80.95	82.67	85.58	86.16
民國 96年	87.78	88.55	89.86	91.23	91.87	92.71
民國 97年	98.71	100.87	104.68	107.28	109.23	111.96
民國 98年	97.10	97.02	95.58	95.30	95.18	95.18
民國 99年	97.13	97.53	98.61	100.73	100.44	98.97
民國 100年	101.05	101.46	102.40	102.22	102.33	102.43
民國 101年	102.80	102.98	103.31	104.32	104.64	103.99
民國 102年	102.89	103.16	103.32	102.83	102.42	102.15
民國 103年	103.70	103.78	103.81	104.46	104.72	105.19
民國 104年	103.99	103.38	103.09	102.86	102.37	102.26
民國 105年	99.38	99.16	99.28	100.40	101.06	100.35
民國 106年	101.67	101.75	102.22	101.89	101.28	101.37
民國 107年	104.44	104.21	104.78	104.95	105.25	105.63
民國 108年	106.92	107.81	108.38	108.47	108.25	108.41
民國 109年	108.97	108.85	109.11	108.61	108.69	109.03
民國 110年	115.52	115.57	116.82	118.49	121.24	123.24
民國 111年	126.19	127.16	130.10	132.47	132.74	132.70

說明：由於受查者延誤或更正報價，最近3個月資料均可能修正。

Table6-2 Time Series of Construction Cost Indices

All Items Index						Indices Base Period : 2016=100	
7月 JULY	8月 AUG.	9月 SEPT.	10月 OCT.	11月 NOV.	12月 DEC.	年指數 YEARLY INDEX	月MONTH 年YEAR
53.22	53.20	53.42	53.56	53.67	53.68	53.43	1991
62.84	63.18	63.88	64.40	64.44	65.37	61.44	1992
65.40	65.38	65.03	64.66	64.35	63.79	65.21	1993
62.18	62.10	62.21	62.40	62.11	61.91	62.55	1994
63.17	63.38	63.51	63.48	63.43	63.19	63.17	1995
62.40	62.89	62.99	62.90	62.72	62.89	62.76	1996
64.20	64.15	64.26	64.17	64.49	64.88	64.07	1997
65.84	65.84	65.72	65.71	65.46	65.21	65.66	1998
65.38	65.30	65.23	65.44	65.42	65.36	65.28	1999
65.20	64.92	64.69	64.70	64.50	64.41	64.97	2000
64.40	64.66	64.41	64.43	64.45	64.43	64.31	2001
66.42	66.33	65.92	65.89	66.04	66.31	65.67	2002
68.54	68.88	69.00	68.95	69.38	70.82	68.73	2003
79.04	79.87	79.83	80.31	79.76	79.34	78.44	2004
78.06	78.38	79.02	79.10	78.97	79.17	78.99	2005
86.55	86.45	86.70	87.14	87.43	87.45	84.72	2006
92.82	93.04	93.65	94.83	95.08	96.66	92.34	2007
112.11	110.67	106.99	103.47	99.31	97.78	105.26	2008
95.49	96.07	96.56	95.88	95.71	96.13	95.93	2009
98.66	98.91	99.04	98.88	99.20	99.82	98.99	2010
102.38	102.63	102.82	102.93	102.26	102.53	102.29	2011
103.41	103.24	102.48	101.89	102.25	102.38	103.14	2012
102.20	102.37	102.84	102.83	103.09	103.32	102.79	2013
105.44	105.56	105.42	104.92	104.64	104.37	104.67	2014
101.54	100.94	100.71	99.99	99.84	99.56	101.71	2015
100.03	99.97	99.73	99.49	100.11	101.05	100.00	2016
101.64	102.71	103.43	103.33	103.65	103.87	102.40	2017
106.26	106.50	106.90	107.28	107.05	106.80	105.84	2018
108.40	108.58	108.34	107.92	108.12	108.62	108.19	2019
109.05	109.48	110.27	110.58	111.15	112.91	109.73	2020
124.00	124.34	124.63	125.35	125.81	125.68	121.72	2021
131.59	130.63	131.41	131.08	130.79	131.37	130.69	2022

Note: All data are subject to revision 3 months after original publication due to late reports or corrections by respondents.

表7 主要國家物價指數及其年增率

年(月)別	中華民國 Republic of China		美國 United States		加拿大 Canada		英國 United Kingdom		德國 Germany	
	躉售 物價 Wholesale Price	消費者 物價 Consumer Price	生產者 物價 Producer Price	消費者 物價 Consumer Price	工業生產 物價 Industrial Product Price	消費者 物價 Consumer Price	製造產品 物價 Manufactured Product Price	消費者 物價 Consumer Price	工業生產者 物價 Producer Prices for Industrial Products	消費者 物價 Consumer Price
定 基 指 數										
民國103年	113.1	98.9	108.9	108.6	94.5	107.5	103.2	110.6	101.9	106.7
民國104年	103.1	98.6	108.0	108.7	93.7	108.7	100.0	111.0	100.0	107.2
民國105年	100.0	100.0	108.4	110.1	93.5	110.2	100.2	112.1	98.4	107.7
民國106年	100.9	100.6	111.0	112.4	96.4	112.0	104.1	114.9	101.1	109.4
民國107年	104.6	102.0	114.2	115.2	100.2	114.5	107.7	117.6	103.7	111.2
民國108年	102.2	102.6	116.1	117.2	100.0	116.8	109.2	119.6	104.8	112.9
民國109年	94.3	102.3	116.3	118.7	99.6	117.6	108.1	120.8	103.8	113.4
民國110年	103.2	104.3	124.5	124.3	113.4	121.6	113.7	123.8	114.7	116.9
11月	107.5	105.6	128.8	127.5	117.6	123.8	118.5	126.6	123.8	118.4
12月	106.8	105.4	129.0	127.8	118.2	123.6	119.0	127.2	130.0	119.1
民國111年										
1月	107.8	106.0	130.8	129.0	121.3	124.7	120.5	127.2	132.8	119.5
2月	110.0	106.0	132.2	130.2	124.6	126.1	121.6	128.0	134.6	120.5
3月	114.5	106.3	135.0	131.8	129.0	127.9	123.9	129.3	141.2	123.7
4月	117.4	107.1	135.8	132.7	130.5	128.7	127.4	132.0	145.2	124.6
5月	119.4	107.4	137.0	134.1	132.7	130.4	129.5	132.8	147.5	125.7
6月	119.6	107.8	138.3	135.9	131.6	131.3	131.3	133.8	148.4	125.8
7月	118.1	107.8	137.8	135.9	128.4	131.4	133.5	134.6	156.3	126.9
8月	116.5	107.7	137.6	135.9	126.5	131.0	133.8	135.0	168.6	127.4
9月	r 118.1	108.0	r 137.6	136.1	126.5	131.2	134.2	135.7	172.5	129.9
10月	r 119.2	108.3	r 138.2	136.6	129.5	132.1	134.6	137.9	165.2	131.0
11月	117.3	108.1	138.3	136.5	129.0	132.2	...	138.4	158.7	130.3
年 增 率 (%)										
民國103年	-0.6	1.2	1.6	1.6	2.5	1.9	-1.0	1.5	-1.0	0.9
民國104年	-8.9	-0.3	-0.9	0.1	-0.8	1.1	-3.0	0.4	-1.8	0.5
民國105年	-3.0	1.4	0.4	1.3	-0.2	1.4	0.2	1.0	-1.6	0.5
民國106年	0.9	0.6	2.3	2.1	3.1	1.6	3.9	2.6	2.7	1.5
民國107年	3.6	1.4	2.9	2.4	3.9	2.3	3.4	2.3	2.6	1.7
民國108年	-2.3	0.6	1.7	1.8	-0.1	1.9	1.4	1.7	1.1	1.4
民國109年	-7.8	-0.2	0.2	1.2	-0.4	0.7	-1.0	1.0	-1.0	0.5
民國110年	9.5	2.0	7.0	4.7	13.9	3.4	5.2	2.5	10.5	3.1
11月	14.6	2.9	9.9	6.8	17.0	4.7	9.3	4.6	19.2	5.2
12月	12.6	2.6	10.0	7.0	15.8	4.8	9.4	4.8	24.2	5.3
民國111年										
1月	11.3	2.8	10.1	7.5	16.3	5.1	10.1	4.9	25.0	4.9
2月	12.1	2.3	10.4	7.9	16.0	5.7	10.4	5.5	25.9	5.1
3月	14.2	3.3	11.7	8.5	18.1	6.7	12.0	6.2	30.9	7.3
4月	15.6	3.4	11.2	8.3	17.0	6.8	14.8	7.8	33.5	7.4
5月	16.9	3.4	11.1	8.6	15.6	7.7	15.8	7.9	33.6	7.9
6月	16.3	3.6	11.2	9.1	14.4	8.1	16.5	8.2	32.7	7.6
7月	13.0	3.4	9.7	8.5	11.7	7.6	17.3	8.8	37.2	7.5
8月	10.9	2.7	8.7	8.3	10.4	7.0	16.7	8.6	45.8	7.9
9月	12.2	2.8	r 8.5	8.2	9.1	6.9	16.3	8.8	45.8	10.0
10月	11.0	2.7	r 8.1	7.7	10.1	6.9	14.8	9.6	34.5	10.4
11月	9.1	2.4	7.4	7.1	9.7	6.8	...	9.3	28.2	10.0

資料來源：行政院主計總處、各國官方統計網站、國際貨幣基金會「國際金融統計月報」。

註：1. 中華民國物價指數以2016年為100，加拿大工業生產物價指數以2020年1月為100，英國製造產品物價指數以2015年為100，德國工業生產者物價指數以2015年為100，日本生產者物價指數以2020年為100，新加坡製造產品物價指數以2018年為100，其餘以2010年為100。

2. 英國消費者物價為CPIH (a measure of consumer price inflation that includes owner occupiers' housing costs (OOH))。

3. ... 表資料尚未產生，r表修正數。

Table 7 Price Indices and Annual Changes of Major Countries

泰國 Thailand		馬來西亞 Malaysia		日本 Japan		南韓 Korea		新加坡 Singapore		Year and Month
生產者 物價 Producer Price	消費者 物價 Consumer Price	生產者 物價 Producer Price	消費者 物價 consumer price	生產者 物價 Producer Price	消費者 物價 Consumer Price	生產者 物價 Producer Price	消費者 物價 Consumer Price	製造產品 物價 Manufactured Product Price	消費者 物價 Consumer Price	
FIXED INDEX										
107.0	111.3	110.4	110.5	102.1	102.8	105.2	109.1	107.5	113.8	2014
102.6	110.3	102.2	112.8	99.7	103.6	100.9	109.8	97.6	113.2	2015
101.4	110.6	101.1	115.1	96.2	103.5	99.1	110.9	92.2	112.6	2016
102.1	111.3	107.9	119.6	98.4	104.0	102.5	113.1	95.8	113.3	2017
102.5	112.5	106.7	120.7	101.0	105.0	104.5	114.7	100.0	113.8	2018
101.5	113.3	105.2	121.5	101.2	105.5	104.5	115.2	96.7	114.4	2019
99.8	112.3	102.4	120.1	100.0	105.5	104.0	115.8	90.0	114.2	2020
104.5	113.7	112.1	123.1	104.6	105.2	110.6	118.7	98.6	116.8	2021
108.1	115.8	116.3	123.9	108.4	105.6	114.3	120.3	104.6	118.9	NOV.
107.7	115.4	115.7	124.4	108.4	105.6	114.3	120.3	104.9	119.5	DEC.
2022										
109.7	116.7	117.1	124.9	109.4	105.8	115.5	121.5	106.0	119.5	JAN.
110.8	117.9	119.3	125.2	110.3	106.2	116.0	122.2	108.0	120.5	FEB.
114.3	118.7	122.3	125.6	111.4	106.6	117.8	123.0	112.8	122.1	MAR.
116.4	119.1	122.7	125.9	113.2	107.1	119.7	123.8	113.5	121.9	APR.
117.6	120.8	124.0	126.5	113.3	107.3	120.5	124.4	116.7	123.1	MAY
118.7	121.9	124.0	127.3	114.3	107.4	121.3	124.9	118.6	124.4	JUN.
117.3	121.6	121.0	127.9	115.2	107.9	121.6	125.6	116.9	124.4	JUL.
116.3	121.7	120.8	128.2	115.7	108.3	121.1	125.7	115.1	125.7	AUG.
116.3	122.0	119.2	128.2	r 116.9	108.7	121.2	126.1	115.0	126.2	SEP.
117.6	122.4	119.2	128.6	r 117.8	109.3	121.8	126.5	115.3	125.6	OCT.
115.9	122.2	120.0	128.9	118.5	109.6	121.5	126.3	112.6	126.8	NOV.
ANNUAL CHANGE (%)										
0.1	1.9	1.5	3.1	3.2	2.8	-0.5	1.3	-3.4	1.0	2014
-4.1	-0.9	-7.5	2.1	-2.3	0.8	-4.0	0.7	-9.2	-0.5	2015
-1.2	0.2	-1.1	2.1	-3.5	-0.1	-1.8	1.0	-5.5	-0.5	2016
0.7	0.7	6.7	3.9	2.3	0.5	3.5	1.9	3.8	0.6	2017
0.4	1.1	-1.1	0.9	2.6	1.0	1.9	1.5	4.4	0.4	2018
-1.0	0.7	-1.4	0.7	0.2	0.5	0.0	0.4	-3.3	0.6	2019
-1.7	-0.8	-2.6	-1.1	-1.2	0.0	-0.5	0.5	-6.9	-0.2	2020
4.7	1.2	9.5	2.5	4.6	-0.2	6.4	2.5	9.5	2.3	2021
8.5	2.7	12.6	3.3	9.1	0.6	9.8	3.8	19.8	3.8	NOV.
7.7	2.2	10.0	3.2	8.6	0.8	9.0	3.7	18.9	4.0	DEC.
2022										
8.7	3.2	9.2	2.3	9.1	0.5	8.9	3.6	18.0	4.0	JAN.
9.4	5.3	9.7	2.2	9.4	0.9	8.5	3.7	18.4	4.3	FEB.
11.4	5.7	11.6	2.2	9.4	1.2	9.0	4.1	19.2	5.4	MAR.
12.8	4.7	11.0	2.3	9.9	2.5	9.7	4.8	17.8	5.4	APR.
13.3	7.1	11.2	2.8	9.4	2.5	9.9	5.4	19.5	5.6	MAY
13.8	7.7	10.9	3.4	9.6	2.4	10.0	6.0	20.2	6.7	JUN.
12.2	7.6	7.6	4.4	9.3	2.6	9.2	6.3	16.4	7.0	JUL.
10.7	7.9	6.8	4.7	9.6	3.0	8.2	5.7	15.0	7.5	AUG.
10.5	6.4	4.9	4.5	r 10.3	3.0	7.9	5.6	13.8	7.5	SEP.
9.9	6.0	4.0	4.0	r 9.4	3.7	7.3	5.7	11.6	6.7	OCT.
7.2	5.6	3.2	4.0	9.3	3.8	6.3	5.0	7.7	6.7	NOV.

Source : DGBAS, Executive Yuan, related official statistics websites of the above countries, others from International Financial Statistics(IMF).

Note : 1. R.O.C base year: 2016=100, Canada Industrial Product Price Index base year/month: 2020/01=100,

United Kingdom Manufactured Products for Domestic Market base year: 2015=100,

Germany Index of Producer Prices for Industrial Products base year: 2015=100, Japan Producer Price Index base year: 2020=100,

Singapore Manufactured Product Price Index base year: 2018=100, the rest countries base year: 2010=100.

2. Britain's method of measuring consumer price inflation is called CPIH, which includes owner occupiers' housing costs(OOH).

3. ... denotes Not Available, r denotes Revised.

全年物價變動分析

The Change of Price Indices This Year

111年物價變動分析

110年隨 COVID-19 疫苗施打普及，全球經濟活動陸續重啟，需求回升，加上供應鏈瓶頸仍存，推升國際農工原料價格；111年2月爆發俄烏戰爭，國際農工原料價格持續攀升，其後受中國大陸清零封控防疫政策及美元對主要貨幣升值影響，全球需求降溫，下半年起國際鋁、銅、鉛、錫、鋅等金屬價格漸次回跌，惟國際油價、農糧價格(黃豆、玉米、小麥等受俄烏戰事及肥料短缺推升種植成本影響)仍續居高檔。由於玉米及黃豆為重要飼料來源，其價格高漲推升禽畜飼養成本，加上從糧食到食品相關製程及保存期限較短，價格傳遞相對快速，食物類消費物價漸受波及，漲幅較高，惟政府密關注物價情勢，並審慎應對，包括施行調降大宗物資稅率及公共費率(水、汽柴油、燃氣、大眾運輸費用)穩定機制，有助於平抑物價上漲壓力，行政院穩定物價小組亦責成相關部會確保攸關民眾生活的重要民生物資量足價穩，若有聯合壟斷及囤積居奇哄抬一律嚴查嚴辦。

各種物價指數一年來變動情形分述如下：

一、消費者物價指數

111年消費者物價指數為107.40(105年=100)，較110年上漲2.95%，若剔除蔬果及能源之核心消費者物價指數漲2.60%(漲幅均為98年以來最高)。就消費者物價指數基本分類觀察(詳表1)，以食物類漲5.66%，漲幅最大，主因水果受天候影響，上漲10.40%，加以蛋類及肉類受飼養成本增加影響，價格分別上漲26.39%及5.70%，外食費因部分業者反映食材成本提高而漲5.77%；交通及通訊類漲3.46%次之，主因油料費隨國際行情上漲8.41%，加以交通工具價格亦漲所致；衣著類因部分服飾優惠較上年減少，上漲2.38%；居住類漲2.26%，主因住宅維修費及家庭用品各漲5.82%及3.39%，漲幅較大，權數最大的房租(占15.2%)漲1.68%；雜項類漲1.38%，主因個人隨身用品上漲2.56%，教養娛樂類主因娛樂服務費用(如旅館住宿費)受上年因疫情降價促銷之低基數影響，上漲1.18%。若依商品性質別觀察，111年商品類上漲3.56%，服務類則漲2.40%；若依購買頻度別觀察，屬每月購買一次者漲5.70%、每季購買一次者漲2.96%，均高於CPI平均漲2.95%，每季購買不到一次者則漲2.04%。

另就各月物價與上月比較，大致受能源類價格波動，與天候、節慶、季節性等因素影響，變動原因詳表2，除1月及4月變動略大外，其餘各月變動率介於-0.20%至0.40%之間。若將各月指數與110年同月比較，各月均呈上漲，主因食物類、油料費及房租價格上漲，惟通訊設備價格下跌，抵銷部分漲幅。

二、躉售物價指數

111年躉售物價指數為116.01(105年=100)，較110年上漲12.43%(為70年以來最大漲幅)，主因俄烏戰事推升能源及農糧等原物料價格，加以新台幣對美元匯率自3月起由升轉貶(全年較110年貶值6.04%)所致，惟隨全球需求轉緩，抑制價格漲勢，躉售物價指數漲幅自下半年起逐漸收斂。各月與上月比較變動原因詳表3。躉售物價指數係由國產內銷、進口及出口等3種物價指數加權而得，茲將其變動情形分述如下：

(一) 國產內銷物價指數

111年國產內銷物價指數為120.10(105年=100)，較110年上漲8.36%，就基本分類觀之，農林漁牧業產品類上漲6.16%，主因禽畜產品及水產品價格較110年上漲；土石及礦產品類

因砂價格上漲，漲3.16%；製造業產品類上漲7.07%，21個中類皆呈上漲，以石油及煤製品價格漲幅14.03%最大，主因汽、柴、燃料油及石油腦價格上漲；電子零組件價格漲10.25%居次；化學材料及其製品與藥品、基本金屬則分別上漲6.78%及5.34%，漲幅再次之；至於水電燃氣類漲20.20%，主因民營電廠售電價格上漲、台電公司針對部分工業用戶調漲電價，以及中油公司調漲電業用戶天然氣價格所致。

（二）進口物價指數

111年進口物價指數為122.08(105年=100)，較110年漲16.08%，若剔除新臺幣對美元貶值6.04%因素，以美元計價漲9.13%，其中以礦產品類漲幅41.88%最大，主因煤、液化天然氣與原油等價格調漲；植物產品類漲16.32%，主因小麥、玉米及黃豆價格上揚；基本金屬及其製品類漲6.21%，主因未經塑性加工鋁與不銹鋼板等價格上漲；化學或有關工業產品類漲6.15%，主因無水氨(液氨)、甲苯及二甲苯、矽晶圓與肥料等價格上漲；機器、電機、電視影像及聲音記錄機等設備類則因固態硬碟與DRAM模組等印刷電路板組件價格下跌，致該類跌1.40%，抵銷部分漲幅。

（三）出口物價指數

111年出口物價指數為107.69(105年=100)，較110年漲12.08%，若剔除匯率變動因素，以美元計價漲5.39%，其中以礦產品類漲幅59.85%最大，主因汽、柴、燃料油等價格上漲；化學或有關工業產品類漲5.85%，主因液鹼、甲苯及二甲苯與矽晶圓等報價上漲；基本金屬及其製品類漲5.62%，主因熱軋不銹鋼條捲、鋼鐵螺釘與不銹鋼板等報價上漲；機器、電機、電視影像及聲音記錄機等設備類漲3.99%，主因積體電路晶粒及晶圓、積體電路，與交換器及路由器等報價上漲。惟光學、計量、醫療儀器、樂器及其零件類因液晶裝置等報價下跌，跌6.20%，抵銷部分漲幅。

三、生產者物價指數

111年生產者物價指數為114.88(105年=100)，較110年上漲10.53%，按各基本分類觀察，農林漁牧業產品類上漲6.51%，主因魚類與雞蛋價格上漲；土石及礦產品類上漲3.16%；製造業產品類上漲10.15%，21個中類皆呈上漲，以石油及煤製品漲幅35.70%最大，主因汽、柴、燃料及航空燃油價格上漲；金屬製品漲12.19%居次，主因螺絲、螺帽及彩色鋼捲片價格上漲；電子零組件與化學材料及其製品與藥品亦分別上漲11.86%及5.79%；水電燃氣類上漲20.19%，係因民營電廠售電價格上漲、台電公司針對部分工業用戶調漲電價，以及中油公司調漲電業用戶天然氣價格所致。至於各月與上月比較變動原因詳表4。

四、營造工程物價指數

111年營造工程物價指數為130.69(105年=100)，較110年上漲7.37%(漲幅已較去年收斂，但仍為98年以來次高)，主因國內營建材料及勞務需求仍殷，加上國際相關材料價格仍居高檔所致。就材料及勞務2大類指數觀察，材料類漲8.52%，其中水泥及其製品類漲12.90%，主因水泥成本上漲，帶動預拌混凝土漲12.89%所致，金屬製品類漲5.69%，主因國際鐵礦砂、廢鋼價格居高，型鋼、鋼筋分別上漲6.38%及0.97%所致；勞務類上漲5.35%，其中工資類上漲4.79%，係因需求孔急，加以基本工資調漲所致，機具設備租金類亦漲6.56%。至於各月與上月比較變動原因詳表5。

表 1 111年消費者及躉售物價分類指數變動情形

	消費者物價			躉售物價		
	類別	111年與110年比較(%)	對總指數影響(百分點)	類別	111年與110年比較(%)	對總指數影響(百分點)
基 本 分 類	總指數	2.95	2.95	總指數	12.43	12.43
	1.食物類	5.66	1.39	國產內銷品	8.36	2.25
	穀類及其製品	4.28	0.07	進口品	16.08	5.41
	肉類	5.70	0.14	出口品	12.08	4.77
	蛋類	26.39	0.08	1.農林漁牧業產品	11.67	0.36
	水產品	6.31	0.07	(1)農產品	11.29	0.21
	蔬菜	2.89	0.04	(2)禽畜產品	10.12	0.08
	加工蔬菜	7.92	0.04	(3)林產品	8.49	0.00
	水果	10.40	0.22	(4)水產品	15.99	0.07
	乳類	2.65	0.03	2.土石及礦產品	56.28	2.88
	外食費	5.77	0.56	(1)石油及天然氣	53.52	1.82
	2.衣著類	2.38	0.12	(2)土石採取及其他礦產品	61.77	1.06
	成衣	2.24	0.08	3.製造業產品	9.69	8.63
	鞋類	2.57	0.03	(1)食品及飼品	11.00	0.32
	3.居住類	2.26	0.52	(2)飲料	2.14	0.01
	房租	1.68	0.25	(3)菸類	0.59	0.00
	水電燃氣	2.38	0.05	(4)紡織品	9.96	0.14
	4.交通及通訊類	3.46	0.49	(5)成衣及服飾品	4.63	0.02
	交通及通訊設備	2.07	0.09	(6)皮革及其製品	7.30	0.02
	油料費	8.41	0.24	(7)木竹製品	13.10	0.03
	運輸費	2.18	0.07	(8)紙漿、紙、紙製品及印刷品	7.08	0.10
	通訊費	-0.58	-0.01	(9)石油及煤製品	36.90	1.74
	5.醫藥保健類	1.21	0.06	(10)化學材料及其製品與藥品	9.14	1.16
	醫療費用	0.98	0.02	(11)橡膠及塑膠製品	4.68	0.10
	藥品及保健食品	1.61	0.03	(12)非金屬礦物製品	6.35	0.09
	6.教養娛樂類	1.18	0.15	(13)基本金屬	9.29	0.66
	教養費用	1.02	0.06	(14)金屬製品	11.07	0.43
娛樂費用	1.47	0.09	(15)電子零組件	10.19	2.81	
7.雜項類	1.38	0.22	(16)電腦、電子產品及光學製品	3.84	0.27	
香菸及檳榔	0.56	0.01	(17)電力設備及配備	7.96	0.21	
美容及衛生用品	1.99	0.06	(18)機械設備	3.15	0.21	
個人隨身用品	2.56	0.06	(19)運輸工具及零件	4.35	0.17	
			(20)家具及裝設品	11.04	0.05	
			(21)雜項工業製品	7.95	0.07	
			4.水電燃氣	20.20	0.57	
特 殊 分 類	商品性質別			加工階段別		
	1.商品類	3.56	1.70	內銷品	12.66	7.66
	2.服務類	2.40	1.25	1.原材料	44.62	3.13
	購買頻度			2.中間產品	10.06	3.81
	1.每月至少購買1次	5.70	1.27	3.最終產品	4.58	0.72
2.每季(不含每月)至少購買1次	2.96	0.41				
3.每季購買不到1次	2.04	1.04				
核心物價	2.60	2.40				

表 2 111 年各月消費者物價變動情形

月份	與上年 同月比較 (%)	與 上 月 比 較	
		變動率 (%)	變 動 主 因
1 月	2.83	0.56	主因本月適逢農曆除夕，節前饋贈保母禮金，加以油料費隨國際油價調漲所致，惟近期蔬菜因天候平穩，量增價跌及部分服飾特惠促銷，抵銷部分漲幅。
2 月	2.33	-0.01	主因本月上旬適逢春節假期，旅館住宿費及國內旅遊團費等價格調升，加上油料費隨國際油價調漲，以及蔬菜受寒流、連續降雨影響，價格上揚所致，惟保母費因上月逢春節禮金饋贈，本月回落，及冬季服飾特惠促銷，抵銷部分漲幅。
3 月	3.27	0.32	主因油料費隨國際油價調漲，以及蔬菜受上月寒流遞延影響價格上揚，加以個人隨身用品價格上漲所致，惟春節假期過後，旅館住宿費及國內旅遊團費回跌，以及水果價格下跌與冬衣服飾折扣促銷，抵銷部分漲幅。
4 月	3.38	0.76	主因春夏服飾新品上市，與蔬菜價格上揚，加以適逢兒童與清明連假，國內旅遊團費與旅館住宿費調漲所致，惟油料費下跌，抵銷部分漲幅。
5 月	3.40	0.25	主因水果及肉類價格上揚，惟油料費及成衣價格下跌，抵銷部分漲幅。
6 月	3.59	0.38	主因本月開始適用夏月電價，加以水果與蔬菜價格上漲，以及部分家長饋贈保母端午節禮金所致，惟成衣與油料費下跌，抵銷部分漲幅。
7 月	3.36	-0.03	主因成衣、水果及蔬菜價格下跌，加以個人服務費用上月逢端午節饋贈禮金，本月回跌，惟本月起部分住宅用電調漲及機票價格上漲，抵銷部分跌幅。
8 月	2.67	-0.08	主因水果、成衣價格下跌，加以政府實施國旅補助，旅館住宿費及遊樂場入場費下跌所致，惟蔬菜、蛋類及外食費上漲，抵銷部分跌幅。
9 月	2.76	0.24	主因蔬菜受天候影響價格上揚，加上逢中秋節，旅館住宿費調漲，及部分個人服務費用饋贈禮金所致，惟水果及油料費下跌，抵銷部分漲幅。
10 月	2.74	0.28	主因秋冬新裝上市，加以國外旅遊團費上漲，惟電價因夏月費率結束調降，抵銷部分漲幅。
11 月	2.35	-0.15	主因部分服飾適逢百貨公司週年慶折扣促銷，加以蔬菜價格下跌，惟娛樂服務相關費用上漲，抵銷部分跌幅。
12 月	2.71	0.16	主因逢跨年元旦連假，旅館住宿費調漲，加以蔬菜價格上漲，惟部分服飾適逢百貨公司年終促銷，抵消部分漲幅。

表 3 111年各月躉售物價變動情形

月份	與上年 同月比較 (%)	與 上 月 比 較	
		變動率 (%)	變 動 主 因
1 月	11.30	0.96	主因原油、土石採取及其他礦產品，以及電子零組件價格上漲所致。
2 月	12.12	2.03	主因油品、化學材料及其製品與藥品，以及電子零組件價格上漲所致。
3 月	14.16	4.10	主因油品、化學材料及其製品與藥品，以及基本金屬價格上漲所致，加以新台幣對美元較上月貶值1.97%。
4 月	15.57	2.52	主因煤、電子零組件，以及基本金屬價格上漲所致，加以新台幣對美元較上月貶值2.44%。
5 月	16.88	1.73	主因原油及煤價格上漲所致，加以新台幣對美元較上月貶值1.49%。
6 月	16.28	0.18	主因電、石油及天然氣、煤價格上漲所致，加以新台幣對美元較上月貶值0.13%，惟基本金屬價格下跌，抵銷部分漲幅。
7 月	12.96	-1.27	主因油品、化學材料及其製品與藥品，以及基本金屬價格下跌所致，惟電價上漲，抵銷部分跌幅。
8 月	10.94	-1.36	主因油品、煤、化學材料及其製品與藥品，以及基本金屬價格下跌所致，惟電價上漲，抵銷部分跌幅。
9 月	12.21	1.36	主因新台幣對美元較上月貶值3.71%所致，惟油品價格下跌，抵銷部分漲幅。
10 月	11.00	0.92	主因新台幣對美元較上月貶值2.25%所致。
11 月	9.11	-1.54	主因農產品、石油及天然氣、化學材料及其製品與藥品，以及基本金屬價格下跌所致，加以新台幣對美元較上月升值1.65%。
12 月	7.14	-2.51	主因油品、化學材料及其製品與藥品價格下跌所致，加以新台幣對美元較上月升值2.54%。

表4 111年各月生產者物價變動情形

月份	與上年 同月比較 (%)	與上月比較	
		變動率 (%)	變動主因
1月	10.76	0.40	主因石油及煤製品及電子零組件等價格上漲所致，惟農產品及基本金屬等價格下跌，抵銷部分漲幅。
2月	11.08	1.52	主因新台幣對美元較上月貶值 0.75%，加以石油及煤製品，以及化學材料及其製品與藥品等價格上漲所致，惟禽畜產品等價格下跌，抵銷部分漲幅。
3月	12.09	3.79	主因石油及煤製品，以及化學材料及其製品與藥品等價格上漲，加以新台幣對美元較上月貶值 1.97%所致。
4月	13.50	2.52	主因新台幣對美元較上月貶值 2.44%，加以基本金屬、石油及煤製品，以及化學材料及其製品與藥品等價格上漲所致。
5月	14.20	1.30	主因新台幣對美元較上月貶值 1.49%，加以石油及煤製品，以及燃氣與金屬製品等價格上漲所致。
6月	13.63	0.30	主因電、石油及煤製品等價格上漲所致，惟基本金屬、化學材料及其製品與藥品等價格下跌，抵銷部分漲幅。
7月	10.97	-1.24	主因石油及煤製品、基本金屬，以及化學材料及其製品與藥品等價格下跌所致，惟電價上漲，抵銷部分跌幅。
8月	8.62	-1.29	主因石油及煤製品、基本金屬，以及化學材料及其製品與藥品等價格下跌所致，惟電價上漲，抵銷部分跌幅。
9月	9.76	1.09	主因農、水產品等價格上漲所致，惟石油及煤製品下跌，抵銷部分漲幅。
10月	8.73	0.74	主因燃氣及電子零組件等價格上漲，惟電價、基本金屬等價格下跌，抵銷部分漲幅。
11月	7.13	-1.00	主因石油及煤製品、農產品、基本金屬、電子零組件，以及化學材料及其製品與藥品等價格下跌，惟燃氣等價格上漲，抵銷部分跌幅。
12月	6.42	-1.76	主因石油及煤製品、金屬製品，以及化學材料及其製品與藥品等價格下跌，惟農產品等價格上漲，抵銷部分跌幅。

表 5 111 年各月營造工程物價變動情形

月份	與上年 同月比較 (%)	與 上 月 比 較	
		變動率 (%)	變 動 主 因
1 月	9.24	0.41	主因機電設備類、水泥及其製品類與勞務類價格上漲，惟金屬製品類價格下跌，抵銷部分漲幅。
2 月	10.03	0.77	主因金屬製品類、機電設備類、水泥及其製品類，以及勞務類價格上漲所致。
3 月	11.37	2.31	主因金屬製品類、機電設備類、水泥及其製品類，以及勞務類價格上漲所致。
4 月	11.80	1.82	主因金屬製品類、機電設備類、水泥及其製品類，以及勞務類價格上漲所致。
5 月	9.49	0.20	主因水泥及其製品類、木材及其製品類、機電設備類及機具設備租金類價格上漲，惟金屬製品類價格下跌，抵銷部分漲幅。
6 月	7.68	-0.03	主因金屬製品類及機電設備類價格下跌，惟水泥及其製品類價格上漲，加以本月起採用夏月電價所致。
7 月	6.12	-0.84	主因金屬製品類價格下跌，惟瀝青及其製品類、水泥及其製品類與工資類價格上漲，抵銷部分跌幅。
8 月	5.06	-0.73	主因金屬製品類及機電設備類價格下跌，惟水泥及其製品類及勞務類價格上漲，抵銷部分跌幅。
9 月	5.44	0.60	主因金屬製品類、水泥及其製品類、機電設備類，以及工資類價格上漲所致。
10 月	4.57	-0.25	主因金屬製品類價格下跌及本月起結束夏月電價，惟水泥及其製品類與工資類價格上漲，抵銷部分跌幅。
11 月	3.96	-0.22	主因金屬製品類價格下跌，惟水泥及其製品類與勞務類價格上漲，抵銷部分跌幅。
12 月	4.53	0.44	主因金屬製品類、機電設備類，以及水泥及其製品類價格上漲所致。