

物價統計月報

PRICE STATISTICS MONTHLY

民國112年10月

October 2023

第634期

No.634

行政院主計總處編印

DIRECTORATE-GENERAL OF BUDGET, ACCOUNTING AND STATISTICS

EXECUTIVE YUAN

REPUBLIC OF CHINA

目次

CONTENTS

| | 頁次 | | page |
|-----------------------------------|------|---|------|
| 前言 | (3) | Preface | (3) |
| 提要分析 | | Summary Analysis | |
| 消費者物價指數 | (8) | Indices of Consumer Price..... | (8) |
| 生產者物價指數 | (10) | Indices of Producer Price | (10) |
| 進口物價指數 | (11) | Indices of Import Price | (11) |
| 出口物價指數 | (11) | Indices of Export Price | (11) |
| 內銷品物價指數 | (14) | Indices of Domestic Sales Price | (14) |
| 營造工程物價指數 | (16) | Indices of Construction Cost | (16) |
| 物價指數圖 | | Price Index Chart | |
| 消費者物價指數圖 | (18) | Trends of Consumer Price Indices | (18) |
| 生產者物價指數圖 | (20) | Trends of Producer Price Indices | (20) |
| 進出口物價指數圖 | (21) | Trends of Import & Export Price Indices | (21) |
| 物價指數變動統計表 | | Tables of the Change of Price Indices | |
| 各種物價總指數之變動 | 3 | The Changes of Various Price Indices | 3 |
| 一、消費者物價指數 | | 1. Index of Consumer Price | |
| 1-1 消費者物價指數變動分析表 | 4 | 1-1 The Changes of Consumer Price Indices | 4 |
| 1-2 消費者物價基本分類指數 | 10 | 1-2 Consumer Price Indices by Basic Group.... | 10 |
| 1-3 消費者物價按商品性質別分類指數 | 20 | 1-3 Consumer Price Indices by Commodity and Service Group | 20 |
| 1-4 消費者物價按購買頻度別分類指數 | 22 | 1-4 Consumer Price Indices for Frequency of Purchase Group | 22 |
| 1-5 消費者物價特殊分類指數 | 23 | 1-5 Other Special Group..... | 23 |
| 1-6 所得層級別消費者物價指數 | 24 | 1-6 Consumer Price Indices for Households in Different Disposable Income Groups | 24 |
| 1-7 消費者物價總指數銜接表(未經季節調 整) | 28 | 1-7 Time Series of Consumer Price Indices (Not Seasonally Adjusted) | 28 |
| 1-8 消費者物價總指數銜接表(經季節調整).30 | | 1-8 Time Series of Consumer Price Indices (Seasonally Adjusted)..... | 30 |
| 1-9 各年月為基期之消費者物價總指數 | 32 | 1-9 Consumer Price Indices Using Each Year or Each Month as Base | 32 |
| 二、生產者物價指數 | | 2. Index of Producer Price | |
| 2-1 生產者物價指數變動分析表 | 34 | 2-1 The Changes of Producer Price Indices | 34 |
| 2-2 生產者物價基本分類指數 | 42 | 2-2 Producer Price Indices by Basic Group | 42 |
| 2-3 國產內銷物價基本分類指數 | 58 | 2-3 Domestic Sales Excluding Imports Price Indices by Basic Group..... | 58 |
| 三、服務業生產者物價指數 | | 3. Index of Services Producer Price | |
| 3-1 服務業生產者物價指數變動分析表 | 64 | 3-1 The Changes of Services Producer Price Indices | 64 |

| | |
|----------------------------------|---|
| 四、進口物價指數 | 4. Index of Import Price |
| 4-1 進口物價指數變動分析表－新臺幣計價 66 | 4-1 The Changes of Import Price Indices on NTD Basis 66 |
| 4-2 進口物價指數變動分析表－美元計價 70 | 4-2 The Changes of Import Price Indices on USD Basis 70 |
| 4-3 進口物價基本分類指數－新臺幣計價 74 | 4-3 Import Price Indices by Basic Group on NTD Basis 74 |
| 4-4 進口物價按用途別分類指數－新臺幣計價..... 85 | 4-4 Import Price Indices by Usage on NTD Basis 85 |
| 4-5 進口物價指數銜接表（未經季節調整） 86 | 4-5 Time Series of Import Price Indices (Not Seasonally Adjusted) 86 |
| 4-6 進口物價指數銜接表（經季節調整） 88 | 4-6 Time Series of Import Price Indices (Seasonally Adjusted)..... 88 |
| 五、出口物價指數 | 5. Index of Export Price |
| 5-1 出口物價指數變動分析表－新臺幣計價 90 | 5-1 The Changes of Export Price Indices on NTD Basis..... 90 |
| 5-2 出口物價指數變動分析表－美元計價 94 | 5-2 The Changes of Export Price Indices on USD Basis 94 |
| 5-3 出口物價基本分類指數－新臺幣計價 98 | 5-3 Export Price Indices by Basic Group on NTD Basis 98 |
| 5-4 出口物價按用途別分類指數－新臺幣計價..... 107 | 5-4 Export Price Indices by Usage on NTD Basis..... 107 |
| 5-5 出口物價指數銜接表（未經季節調整）108 | 5-5 Time Series of Export Price Indices (Not Seasonally Adjusted) 108 |
| 5-6 出口物價指數銜接表（經季節調整） .. 110 | 5-6 Time Series of Export Price Indices (Seasonally Adjusted).....110 |
| 六、內銷品物價指數 | 6. Index of Domestic Sales Price |
| 6-1 內銷品物價基本分類指數 112 | 6-1 Domestic Sales Price Indices by Basic Group.....112 |
| 6-2 內銷品物價按加工階段別分類指數 128 | 6-2 Domestic Sales Price Indices by Stage of Processing..... 128 |
| 七、營造工程物價指數 | 7. Index of Construction Cost |
| 7-1 營造工程物價指數 132 | 7-1 Construction Cost Indices 132 |
| 7-2 營造工程物價指數銜接表 136 | 7-2 Time Series of Construction Cost Indices 136 |
| 八、主要國家物價指數及其年增率 138 | 8. Price Indices and Annual Changes for Countries 138 |

前言

- 一、編布目的：提供我國物價水準最新變動情況，以供各界應用。
- 二、編布日期：本月報自民國 60 年元月起按月刊布，用以代替原臺灣省政府主計處與臺北市政府主計處聯合編製之臺灣地區躉售物價指數及都市消費者物價指數；民國 110 年 2 月起創編生產者物價指數；民國 112 年 2 月起停編躉售物價指數；民國 112 年 3 月起創編部分服務業生產者物價指數；有關 59 年 12 月以前各年(月)之指數，請參考本月報各總指數銜接表。
- 三、編輯內容：本月報除載有消費者物價、生產者物價、國產內銷物價、服務業生產者物價、進口物價、出口物價、內銷品物價及營造工程物價之基本分類指數外，為便各界應用，另編下列特殊分類指數：(一)消費者物價方面，編有按商品性質別分類指數、購買頻度別分類指數 2 種。(二)進、出口物價方面，編有按用途別分類指數。(三)內銷品物價方面，編有按加工階段別分類指數 1 種。(四)營造工程物價方面，編有按工程性質分類指數。另為增廣指數用途，消費者物價、進口物價及出口物價之總指數均刊載經季節調整物價指數銜接表。
- 四、查價地區：消費者物價之查價地區分為兩種：主要都會區調查新北市、臺北市、桃園市、臺中市、臺南市、高雄市、基隆市、新竹市及嘉義市；次要都會區調查宜蘭、苗栗、南投、雲林、屏東、臺東、花蓮及澎湖等縣。生產者、服務業生產者、進、出口、內銷品及營造工程物價之查價地區遍及全臺灣地區各主要市鎮。
- 五、編算方法：本月報各項指數之計算公式及權數資料來源摘述如下表，至於詳細編算細節，請參閱「編製方法說明」。有關計算均用電腦處理，計算過程中查價項目價比不取位存檔，各分類指數取 2 位小數存檔，正式對外公布統計資料，僅列出 2 位小數，以上均採四捨五入法進位。
- 六、商品/服務價格：編製指數之價格資料，計選用消費者商品及服務 368 項目群，生產者商品 676 項，國產內銷商品 644 項，服務業生產者服務 32 項，進口商品 325 項，出口商品 312 項，營造工程材料及勞務計 115 項。
- 七、數字訂正：由於受查者延遲或更正報價，本月報所載近 3 個月內資料均可能修正。修正數以 r 表示之，'-' 表無數字。
- 八、中英對照：為便國際參考，並促進統計資料之國際交流起見，除指數提要分析、專載等說明外，本月報一律以中英文對照方式刊布。
- 九、查詢：本月報所載資料均可自行下載，另欲索取其他物價統計詳細資料(如查價項目及權數等)，或欲瞭解如何訂定物價指數連動調整條款，請電洽行政院主計總處綜合統計處物價統計科詢問(聯絡資訊詳：<https://www.stat.gov.tw/cp.aspx?n=2671>)或透過網際網路系統查詢主要變動資料，本總處網站(<https://www.dgbas.gov.tw>)及中華民國統計資訊網(<https://www.stat.gov.tw>)。)
- 十、附則：本月報各該表中數字，如有特殊情形須加說明者，均分別註明於各表之下，以利查考。
- 十一、本著作採創用 CC「姓名標示-非商業性」授權條款台灣 3.0 版釋出，限於標示著作人姓名及非營利性目的之條件下，得利用本著作。

指數計算方法

| 一、消費者物價指數 | 二、生產者物價指數 |
|--|--|
| <p>(一)權數來源： 1.地區權數：以查價縣市代表區域民國 110 年平均每戶消費金額乘上當地 110 年年中總戶數為地區權數。 2.項目權數：以民國 110 年臺灣地區家庭消費結構為權數，並按年變更。</p> <p>(二)指數計算方法</p> $\frac{P_{y,m,j}}{P_{y-1.12,j}} = \frac{\sum_k \frac{P_{y,m,j,k}}{P_{y-1.12,j,k}} \times W_{j,k}}{\sum_k W_{j,k}}$ $I_{y,m/110} = \frac{\sum_j \frac{P_{y,m,j}}{P_{y-1.12,j}} \times (P_{y-1.12,j} \times Q_{110,j})}{\sum_j P_{y-1.12,j} \times Q_{110,j}} \times I_{y-1.12/110}$ <p>$\frac{P_{y,m,j,k}}{P_{y-1.12,j,k}}$ 為 y 年 m 月 j 項目 k 查價地區對 y-1 年 12 月之價比。 $W_{j,k}$ 為 j 項目 k 查價地區 110 年平均每戶消費金額乘上當地年中總戶數。 $\frac{P_{y,m,j}}{P_{y-1.12,j}}$ 為臺灣地區 y 年 m 月 j 項目對 y-1 年 12 月之價比。 $P_{y-1.12,j} \times Q_{110,j}$ 為 j 項目 110 年每戶每月平均消費量以 y-1 年 12 月價格衡量之消費值。 $I_{y-1.12/110}$ 以 110 年指數為 100 之 y-1 年 12 月指數。 $I_{y,m/110}$ 以 110 年指數為 100 之 y 年 m 月指數。</p> | <p>(一)權數來源： 以民國 110 年國產銷售值分攤權數：農、林、漁、牧業產銷值分別參考「農業年報」、「林業統計年報」及「漁業年報」；水及電類主要依據自來水公司及臺電公司提供之資料，其餘則參酌工業生產、國民所得及各同業公會等資料。</p> <p>(二)指數計算方法</p> $I_{i/110}^{110CH} = \frac{\sum_j \frac{P_{ij}}{P_{111.12,j}} \times (P_{111.12,j} \times Q_{110,j})}{\sum_j P_{111.12,j} \times Q_{110,j}} \times I_{111.12/110}^{108}$ <p>$\frac{P_{ij}}{P_{111.12,j}}$ 為 i 計算期 j 項目對 111 年 12 月之價比。 $P_{111.12,j} \times Q_{110,j}$ 為 j 商品 110 年銷售量以 111 年 12 月價格衡量之總銷售值。 $I_{111.12/110}^{108}$ 為 108 年市場籃，以 110 年指數為 100 之 111 年 12 月指數。 $I_{i/110}^{110CH}$ 為 110 年市場籃，以 110 年指數為 100 之 i 計算期月指數。</p> |
| 三、服務業生產者物價指數 | 四、進出口物價指數 |
| <p>(一)權數來源： 以 105 年工業及服務業普查生產總額為主，輔以各機關業管相關服務業統計。</p> <p>(二)指數計算方法</p> $I_{i/110}^{105CH} = \frac{\sum_j \frac{P_{ij}}{P_{107.12,j}} \times (P_{107.12,j} \times Q_{105,j})}{\sum_j P_{107.12,j} \times Q_{105,j}} \times I_{107.12/110}^{100CH}$ <p>$\frac{P_{ij}}{P_{107.12,j}}$ 為 i 計算期 j 項目對 107 年 12 月之價比。 $P_{107.12,j} \times Q_{105,j}$ 為 j 項目 105 年產量以 107 年 12 月價格衡量之生產總額。 $I_{107.12/110}^{100CH}$ 為 100 年市場籃，以 110 年指數為 100 之 107 年 12 月指數。 $I_{i/110}^{105CH}$ 為 105 年市場籃，以 110 年指數為 100 之 i 計算期月指數。</p> | <p>(一)權數來源： 民國 110 年各類商品之進(出)口通關總值。</p> <p>(二)指數計算方法</p> $I_{i/110}^{110CH} = \frac{\sum_j \frac{P_{ij}}{P_{111.12,j}} \times (P_{111.12,j} \times Q_{110,j})}{\sum_j P_{111.12,j} \times Q_{110,j}} \times I_{111.12/110}^{108}$ <p>$\frac{P_{ij}}{P_{111.12,j}}$ 為 i 計算期 j 項目對 111 年 12 月之價比。 $P_{111.12,j} \times Q_{110,j}$ 為 j 商品 110 年通關量以 111 年 12 月價格衡量之通關值。 $I_{111.12/110}^{108}$ 為 108 年市場籃，以 110 年指數為 100 之 111 年 12 月指數。 $I_{i/110}^{110CH}$ 為 110 年市場籃，以 110 年指數為 100 之 i 計算期月指數。</p> |
| 五、營造工程物價指數 | |
| <p>(一)權數來源： 本總處委外辦理之「110 年基期營造工程物價指數權數結構調查」結果。</p> <p>(二)指數計算方法</p> $\frac{P_{ij}}{P_{111.12,j}} = \frac{\sum_k \frac{P_{ij,k}}{P_{111.12,j,k}} \times W_{j,k}}{\sum_k W_{j,k}}$ $I_{i/110}^{110CH} = \frac{\sum_j \frac{P_{ij}}{P_{111.12,j}} \times (P_{111.12,j} \times Q_{110,j})}{\sum_j P_{111.12,j} \times Q_{110,j}} \times I_{111.12/110}^{105}$ <p>$\frac{P_{ij,k}}{P_{111.12,j,k}}$ 為 i 計算期 j 項目 k 查價地區對 111 年 12 月之價比 $W_{j,k}$ 為 j 項目 k 查價地區基期年投入推估金額 $\frac{P_{ij}}{P_{111.12,j}}$ 為臺灣地區 i 計算期 j 項目對 111 年 12 月之價比 $I_{i/110}^{110CH}$ 為 110 年市場籃，以 110 年指數為 100 之 i 計算期月指數。</p> | |

Preface

1.Purpose:

The monthly report is to present the latest changes in commodity prices in Taiwan Area of the Republic of China for reference and use of governments at all levels, organizations, institution, and individual readers.

2.Publication:

The monthly report has been published since January 1971 to replace the “Indices of Wholesale Prices in Taiwan and Indices of Consumer Prices at Major Cities in Taiwan” compiled jointly by the Taiwan Provincial Department of Budget, Accounting and Statistics and the Taipei Municipal Department of Accounting and Statistics. The Producer Price Index, PPI, is first published on February, 2021. The Wholesale Price Index, WPI, is not published on February, 2023. The Services Producer Price Index, SPPI, is first published (only 4 industries including Warehousing and Storage, Banking, Non-life Insurance and Securities) on March, 2023. For the indices prior to 1971, please refer to the “Splicing Table of the General Indices in Taiwan Area” contained in this report.

3.Contents:

The monthly report contains consumer price index, producer price index, domestic sales excluding imports price index, services producer price index, import and export price indices, domestic sales price index, and construction cost index. In addition to primary classification price indices, the following special group price indices are also included in the report for reference by users: (1)consumer price indices: by commodity and service group; by frequency of purchase group; (2)import and export price indices: by usage; (3)domestic sale price indices: by stage of processing; (4)construction cost index by kinds of construction. In order to increase the usage of the price statistics, the seasonally adjusted price indices of consumer , import and export price indices were also added to the report.

4.Prices Localities:

In pricing consumer goods and services, the cities of New Taipei, Taipei, Taichung, Tainan, Kaohsiung, Taoyuan, Keelung, Hsinchu and Chiayi, and major towns and townships of Yilan, Hualien, Miaoli, Nantou, Yunlin, Pingtung, Taitung, and Penghu counties are picked. For producer, services producer, imports, exports, domestic sale and construction cost, the priced localities cover the major cities and towns all over Taiwan.

5.Compilation Approach:

Weights and formula adopted to compile the price indices are summarized in the table below, for detailed explanation, please refer to the “Description of Methods Used in Compilation of Price Indices”. Price data are processed by computer, with accuracy reaching two digits below the decimal point and all figures rounded off.

6.Commodities/Services Priced:

The priced commodities and services include 368 items for consumer prices, 676 items for producer prices(only commodities), 644 items for domestic sales prices excluding imports(only commodities), 32 items for services producer prices(only services), 325 items for import prices(only commodities), 312 items for export prices(only commodities), 115 items for construction cost.

7.Revision:

Due to late reports and corrections by respondents, all data are subject to revision 3 months after original publication. The figures revised are marked with r while “-” stands none.

8.Language:

In order to facilitate reference by foreign users and promote international exchange of statistical data, the monthly report is printed in bilingual arrangement, except for the sections entitled the “Analysis of Price Indices in Taiwan Area”.

9.Inquire:

Data included in this publication are also available in computer-readable format. For further information about the details and the availability of related unpublished statistics, and how to use price indices for escalation, contact by calling or writing.

**BUREAU OF STATISTICS, DGBAS,
EXECUTIVE YUAN
6F, NO 2, GUANGJHOU ST., TAIPEI,
REPUBLIC OF CHINA
Contact Information: <https://eng.stat.gov.tw/cp.aspx?n=2331>
Website: <https://eng.stat.gov.tw>**

The figures requiring explanations are annotated by footnotes under the tables.

Summary of Computation Methods

| Consumer Price Index | Producer Price Index |
|---|--|
| <p>1.Weights (1)Area weights: the average consumption expenditures per household in 2021 of each locality multiply by the midyear numbers of household. (2)Item weights: the weights of the priced item are mainly calculated on the basis of average expenditures per household in 2021 obtained from the consumer expenditure survey (including interview survey and diary survey)</p> <p>2.2.Computation Methods</p> $\frac{P_{y,m,j}}{P_{y-1.12,j}} = \frac{\sum_k \frac{P_{y,m,j,k}}{P_{y-1.12,j,k}} \times W_{j,k}}{\sum_k W_{j,k}}$ $I_{y,m/21} = \frac{\sum_j \frac{P_{y,m,j}}{P_{y-1.12,j}} \times (P_{y-1.12,j} \times Q_{21,j})}{\sum_j P_{y-1.12,j} \times Q_{21,j}} \times I_{y-1.12/21}$ <p>Where y.m: current period j: priced item k: pricing locality W_{j,k}: area weight y-1.12: the link period, namely December y-1. P_{y-1.12,j} × Q_{21,j}: average consumption expenditure of a family in 2021 basket for each priced item, valued at December y-1 price. I_{y-1.12/21}: the price index for December y-1 and 2021 as the base period. I_{y,m/21}: the price index for y.m period and 2021 as the base period.</p> | <p>1.Weights The weights of PPI manufacturers are obtained from the Industrial Production Statistics, National Income Statistics and data provided by relative associations that are gathered in 2021. For non-manufacturers (Agriculture, Forestry, Fishing, Water Supply, etc.), the weights are referred to the Year books of Agriculture, Forestry, Fishing, Water Supply and Electricity.</p> <p>2.Computation Methods</p> $I_{i/21}^{21CH} = \frac{\sum_j \frac{P_{i,j}}{P_{D22,j}} \times (P_{D22,j} \times Q_{21,j})}{\sum_j P_{D22,j} \times Q_{21,j}} \times I_{D22/21}^{19}$ <p>Where i: current period P_{D22,j} × Q_{21,j}: total supply volume of 2021 basket for commodity j, valued at December 2022 price. I_{D22/21}¹⁹: the price index for December 2022 with 2019 basket and 2021 as the base period. I_{i/21}^{21CH}: the chain price index for i period with 2021 basket and 2021 as the base period.</p> |
| Services Producer Price Index | Import & Export Price Indices |
| <p>1.Weights The data for weights comes primarily from Industry and Service Census in 2016 and the statistics related to competent authorities.</p> <p>2.Computation Methods</p> $I_{i/21}^{16CH} = \frac{\sum_j \frac{P_{i,j}}{P_{D18,j}} \times (P_{D18,j} \times Q_{16,j})}{\sum_j P_{D18,j} \times Q_{16,j}} \times I_{D18/21}^{11CH}$ <p>Where i : current period P_{D18,j} × Q_{16,j}: total production volume of 2016 basket for service product j, valued at December 2018 price. I_{D18/21}^{11CH}: the price index for December 2018 with 2011 basket and 2021 as the base period. I_{i/21}^{16CH}: the chain price index for i period with 2016 basket and 2021 as the base period.</p> | <p>1.Weights The 2021 customs-clearing total values of import (export) goods in Taiwan Area are used as the weights, with the total value of import (export) items outside the sample being added proportionally to that of surveyed items similar in attributes and price trends.</p> <p>2.Computation Methods</p> $I_{i/21}^{21CH} = \frac{\sum_j \frac{P_{i,j}}{P_{D22,j}} \times (P_{D22,j} \times Q_{21,j})}{\sum_j P_{D22,j} \times Q_{21,j}} \times I_{D22/21}^{19}$ <p>Where i : current period P_{D22,j} × Q_{21,j}: the customs - clearing volume of 2021 basket for commodity j, valued at December 2022 price. I_{D22/21}¹⁹: the price index for December 2022 with 2019 basket and 2021 as the base period. I_{i/21}^{21CH}: the chain price index for i period with 2021 basket and 2021 as the base period.</p> |
| Construction Cost Index | |
| <p>1.Weights The value derived from the construction cost structure survey conducted by DGBAS is used to compute the weight for each items.</p> | <p>2.Computation Methods</p> $\frac{P_{i,j}}{P_{D22,j}} = \frac{\sum_k \frac{P_{i,j,k}}{P_{D22,j,k}} \times W_{j,k}}{\sum_k W_{j,k}}$ $I_{i/21}^{21CH} = \frac{\sum_j \frac{P_{i,j}}{P_{D22,j}} \times (P_{D22,j} \times Q_{21,j})}{\sum_j P_{D22,j} \times Q_{21,j}} \times I_{D22/21}^{16}$ <p>Where i: current period j: priced item k: pricing locality W_{j,k}: area weight D22:the link period, namely December 2022. P_{D22,j} × Q_{21,j}: average quantity of construction input in 2021 basket for each priced item, valued at December 2022 price. I_{D22/21}¹⁶: the price index for December 2022 with 2016 basket and 2021 as the base period. I_{i/21}^{21CH}: the chain price index for i period with 2021 basket and 2021 as the base period.</p> |

提 要 分 析

Summary Analysis

消費者物價指數

- 一、**總指數**：10 月份消費者物價總指數(CPI)為 **106.93(110 年=100)**，較上月漲 **0.38%**，主因秋冬新裝上市，加以水果及蔬菜受接連颱風帶來豪雨影響，價格上漲，惟電價因夏月費率結束調降，抵銷部分漲幅。
- 二、**基本分類指數**：10 月與上月比較，上漲者 4 大類，下跌者 3 大類，各類變動影響較大者如下：
 - (一) 衣著類漲 8.20%：主因秋冬服飾新品上市，成衣價格上漲 11.31% 所致。
 - (二) 食物類漲 0.87%：主因水果及蔬菜受接連颱風帶來豪雨影響，價格分別上漲 5.79% 及 1.56% 所致。
 - (三) 居住類跌 0.92%：主因電價夏月費率結束所致。
 - (四) 雜項類跌 0.61%：主因上月個人照顧服務費用逢中秋節餽贈禮金，本月回跌。
- 三、**特殊分類指數**：
 - (一) 按商品性質別觀察
 1. 商品類：較上月漲 0.61%，其中半耐久性及耐久性消費品分別漲 4.96% 及 0.28%，非耐久性消費品則跌 0.44%；如剔除食物，商品類漲 0.27%，非耐久性消費品跌 2.55%。
 2. 服務類：較上月漲 0.16%，其中教養娛樂服務漲 0.70%，交通及通訊服務漲 0.31%，外食費漲 0.14%，雜項服務則跌 0.79%。
 - (二) 按購買頻度別觀察，每月至少購買 1 次者，較上月漲 0.50%，每季(不含每月)至少購買 1 次者跌 0.97%，每季購買不到 1 次者漲 0.85%。
 - (三) 若扣除食物類後，總指數為 104.78，較上月漲 0.21%；扣除蔬菜水果後，總指數為 106.15，較上月漲 0.22%，再剔除能源後之核心 CPI，總指數為 106.11，較上月漲 0.62%。

消費者物價指數變動分析

指數基期：民國110年=100

民國112年10月

| 類別 | | 權數 (%) ① | 本月指數 | 與上月 比較 (%) | 與上年 同月比較 (%) | 本年前10月 指數與上年 同期比較 (%) |
|---------------------------------|---------------------------------|----------------|--------|------------------|--------------------|--------------------------------|
| 總指數 | | 1,000.00 | 106.93 | 0.38 | 3.05 | 2.43 |
| 基 本 分 類 | 1. 食物類 | 254.44 | 113.34 | 0.87 | 5.51 | 3.80 |
| | 肉類 | 24.40 | 113.93 | 0.02 | 6.12 | 6.12 |
| | 水產品 | 12.05 | 109.87 | -0.43 | 2.97 | 3.78 |
| | 蔬菜 | 15.56 | 129.54 | 1.56 | 12.32 | 4.21 |
| | 水果 | 21.13 | 122.66 | 5.79 | 14.55 | -2.34 |
| | 2. 衣著類 | 53.04 | 108.81 | 8.20 | 1.64 | 0.68 |
| | 成衣 | 37.48 | 110.45 | 11.31 | 1.73 | 0.44 |
| | 3. 居住類 | 242.33 | 104.54 | -0.92 | 1.85 | 2.10 |
| | 房租 | 156.01 | 104.56 | 0.18 | 2.20 | 2.17 |
| | 水電燃氣 | 19.77 | 99.30 | -12.86 | 0.98 | 1.63 |
| | 4. 交通及通訊類 | 143.92 | 104.83 | -0.52 | 1.66 | 0.73 |
| | 油料費 | 27.17 | 110.96 | -3.02 | 4.34 | -0.28 |
| | 5. 醫藥保健類 | 47.82 | 104.49 | 0.19 | 2.60 | 2.06 |
| | 醫療費用 | 23.03 | 104.39 | 0.12 | 3.03 | 1.76 |
| 藥品及保健食品 | 17.06 | 105.39 | 0.12 | 2.55 | 2.80 | |
| 類 | 6. 教養娛樂類 | 128.68 | 105.00 | 0.83 | 3.08 | 3.23 |
| | 教養費用 | 62.69 | 102.78 | 0.58 | 1.49 | 0.97 |
| | 娛樂費用 | 66.00 | 107.32 | 1.05 | 4.61 | 5.49 |
| 7. 雜項類 | 129.78 | 103.66 | -0.61 | 2.28 | 2.43 | |
| 商 品 性 質 別 分 類 | 1. 商品類 | 498.60 | 107.98 | 0.61 | 3.20 | 1.94 |
| | (不含食物) | 342.40 | 104.91 | 0.27 | 1.67 | 1.22 |
| | 核心商品 | 417.94 | 106.36 | 1.17 | 2.04 | 2.29 |
| | 非核心商品(即蔬果及能源) | 80.66 | 115.84 | -1.76 | 8.56 | 0.16 |
| | 非耐久性消費品 | 297.56 | 110.14 | -0.44 | 4.45 | 2.59 |
| | (不含食物) | 141.37 | 105.15 | -2.55 | 2.24 | 1.62 |
| | 半耐久性消費品 | 89.29 | 107.16 | 4.96 | 1.78 | 1.37 |
| | 耐久性消費品 | 111.74 | 102.75 | 0.28 | 0.85 | 0.57 |
| | 2. 服務類 | 501.41 | 105.94 | 0.16 | 2.85 | 2.91 |
| | 外食費 | 98.25 | 111.33 | 0.14 | 4.21 | 4.30 |
| | 居住服務 | 177.79 | 104.81 | 0.14 | 2.35 | 2.28 |
| | 交通及通訊服務 | 67.34 | 103.55 | 0.31 | 1.31 | 1.14 |
| | 醫療保健服務 | 23.03 | 104.39 | 0.12 | 3.03 | 1.76 |
| | 教養娛樂服務 | 82.17 | 107.15 | 0.70 | 4.18 | 5.04 |
| 雜項服務 | 51.76 | 102.88 | -0.79 | 1.85 | 2.39 | |
| 購買 頻度 分類 | 每月至少購買1次 | 227.63 | 112.65 | 0.50 | 5.52 | 3.44 |
| | 每季(不含每月)至少購買1次 | 157.41 | 106.50 | -0.97 | 2.53 | 1.91 |
| | 每季購買不到1次 | 476.42 | 105.06 | 0.85 | 2.17 | 2.16 |
| 特殊 分類 | 總指數(不含蔬菜水果) | 963.31 | 106.15 | 0.22 | 2.53 | 2.52 |
| | 總指數(不含食物) | 745.56 | 104.78 | 0.21 | 2.14 | 1.96 |
| | 總指數(不含蔬果及能源) | 919.34 | 106.11 | 0.62 | 2.49 | 2.63 |
| | 總指數(不含設算租金) | 861.46 | 107.29 | 0.42 | 3.17 | 2.47 |
| | 總指數(不含食物及能源) | 701.60 | 104.65 | 0.75 | 2.07 | 2.05 |
| | 總指數(不含蔬果水產及能源) | 907.30 | 106.06 | 0.63 | 2.48 | 2.61 |
| | 不含自有住宅設算租金之核心 能源(含燃氣、電費、油料費) | 780.80 | 106.36 | 0.69 | 2.54 | 2.70 |
| 能源(含燃氣、電費、油料費) | 43.96 | 106.71 | -7.36 | 3.22 | 0.48 | |

附註：①以108-110年3年平均結構為權數。

說明：由於受查者延誤或更正報價，最近3個月資料均可能修正。

生產者物價指數

一、總指數：10月份生產者物價總指數(PPI)為 112.44(110年=100)，較上月漲 0.16%，主因農產品、電子零組件，以及化學材料及其製品與藥品等價格上漲所致，惟電與石油及煤製品等價格下跌，抵銷部分漲幅。

二、基本分類指數：變動影響較大者如下：

- (一) 農產品類上漲 5.80%：主因蔬菜及水果受接連颱風帶來豪雨影響，價格上漲所致。
- (二) 電子零組件類上漲 0.73%：主因新臺幣對美元貶值 0.87%所致。
- (三) 化學材料及其製品與藥品類上漲 0.63%：主因乙、丙烯、丁二烯，及丙二酚(BPA)價格上漲所致。
- (四) 電類下跌 4.67%：主因夏月電價費率結束所致。
- (五) 石油及煤製品類下跌 3.75%：主因汽、柴、燃料油，及石油腦價格下跌所致。

指數基期：民國110年=100

民國112年10月

| 類 | 別 | 權數 (%) ① | 本月 指數 | 與上月 比較 (%) | 與上年 同月比較 (%) | 本年前10月 指數與上年 同期比較 (%) |
|---|-----------------|----------------|----------|------------------|--------------------|--------------------------------|
| | 總指數 | 1,000.00 | 112.44 | 0.16 | -0.34 | -0.54 |
| 基 | 一.農林漁牧業產品 | 34.96 | 124.95 | 3.70 | 12.95 | 4.43 |
| | 1.農產品 | 17.23 | 129.63 | 5.80 | 21.73 | 1.05 |
| | 2.禽畜產品 | 12.79 | 122.56 | -0.61 | 7.93 | 9.63 |
| | 3.林產品 | 0.01 | 99.76 | -0.27 | -0.75 | -0.96 |
| | 4.水產品 | 4.93 | 114.15 | 8.46 | -3.30 | 1.38 |
| | 二.土石及礦產品 | 1.59 | 105.98 | 0.37 | 0.86 | 2.22 |
| | 1.石油及天然氣 | 0.09 | 102.23 | 0.00 | 0.00 | 0.00 |
| | 2.土石採取及其他礦產品 | 1.50 | 106.23 | 0.39 | 0.90 | 2.36 |
| | 三.製造業產品 | 910.41 | 110.89 | 0.27 | -0.91 | -1.68 |
| | 1.食品及飼品 | 29.78 | 111.25 | -0.64 | 0.48 | 3.25 |
| 本 | 2.飲料 | 5.76 | 104.85 | 1.35 | 2.36 | 1.77 |
| | 3.菸類 | 5.22 | 103.88 | -0.04 | 2.84 | 1.53 |
| | 4.紡織品 | 14.08 | 109.69 | 0.58 | -3.34 | -1.08 |
| | 5.成衣及服飾品 | 1.05 | 108.45 | 0.37 | 1.63 | 2.68 |
| | 6.皮革及其製品 | 0.62 | 114.40 | 0.11 | -0.73 | 4.31 |
| | 7.木竹製品 | 1.38 | 107.89 | 0.04 | -3.02 | -1.84 |
| | 8.紙漿、紙、紙製品及印刷品 | 16.12 | 101.78 | 0.15 | -4.77 | -2.88 |
| | 9.石油及煤製品 | 45.89 | 132.10 | -3.75 | -3.15 | -8.46 |
| | 10.化學材料及其製品與藥品 | 131.24 | 98.48 | 0.63 | -3.40 | -10.93 |
| | 11.橡膠及塑膠製品 | 25.99 | 108.38 | 0.33 | 0.62 | 1.58 |
| 分 | 12.非金屬礦物製品 | 18.39 | 113.72 | 0.24 | 2.51 | 4.96 |
| | 13.基本金屬 | 64.37 | 98.87 | 0.51 | -2.26 | -7.38 |
| | 14.金屬製品 | 57.63 | 106.56 | 0.20 | -3.64 | -5.91 |
| | 15.電子零組件 | 307.11 | 119.37 | 0.73 | 0.29 | 4.31 |
| | 16.電腦、電子產品及光學製品 | 53.50 | 110.13 | 1.03 | -0.51 | 1.59 |
| | 17.電力設備及配備 | 25.43 | 112.81 | 0.33 | 4.46 | 2.90 |
| | 18.機械設備 | 47.88 | 112.10 | 0.31 | 0.15 | 3.13 |
| | 19.運輸工具及零件 | 42.82 | 108.72 | 0.14 | 1.64 | 3.42 |
| | 20.家具及裝設品 | 3.31 | 116.18 | 1.38 | 0.74 | 2.87 |
| | 21.雜項工業製品 | 12.85 | 111.09 | 0.41 | -0.81 | 2.97 |
| 類 | 四.水電燃氣 | 53.05 | 129.89 | -3.36 | 0.06 | 13.18 |
| | 1.水 | 2.18 | 101.44 | 0.00 | 0.47 | 0.75 |
| | 2.電 | 39.52 | 129.31 | -4.67 | 7.56 | 16.35 |
| | 3.燃氣 | 11.36 | 158.82 | 0.00 | -15.19 | 12.20 |

附註：①以110年結構為權數。

說明：由於受查者延誤或更正報價，本表所載資料於公布後3個月內均可能修正。

進口物價指數

- 一、總指數：10 月份進口物價總指數(IPI)為 **114.59(110 年=100)**，較上月漲 **0.38%**
- 二、若剔除匯率變動因素(新臺幣對美元較上月貶值 **0.87%**)，以美元計價之指數較上月則跌 **0.50%**，變動影響較大者如下：
 - (一) 礦產品類下跌 **1.36%**(以新臺幣計價下跌 **0.50%**)：主因原油與石油腦價格下跌所致，惟液化天然氣價格上漲，抵銷部分跌幅。
 - (二) 基本金屬及其製品類下跌 **0.80%**(以新臺幣計價則上漲 **0.07%**)：主因鋼胚與精煉銅及銅合金價格下跌所致。
 - (三) 機器、電機及電視影像等設備及其零件類下跌 **0.16%**(以新臺幣計價則上漲 **0.72%**)：主因製造半導體相關機器及零件價格下跌所致，惟積體電路價格上漲，抵銷部分跌幅。

出口物價指數

- 一、總指數：10 月份出口物價總指數(EPI)為 **113.42(110 年=100)**，較上月漲 **0.61%**。
- 二、若剔除匯率變動因素，以美元計價之指數較上月則跌 **0.26%**，變動影響較大者如下：
 - (一) 礦產品類下跌 **5.67%**(以新臺幣計價下跌 **4.84%**)：主因汽油及柴油報價下跌所致。
 - (二) 化學或有關工業產品類下跌 **0.56%**(以新臺幣計價則上漲 **0.31%**)：主因甲苯及二甲苯報價下跌所致。
 - (三) 基本金屬及其製品類下跌 **0.33%**(以新臺幣計價則上漲 **0.54%**)：主因金煉銅箔與鋼鐵螺釘報價下跌所致。
 - (四) 機器、電機及電視影像等設備及其零件類上漲 **0.08%**(以新臺幣計價上漲 **0.97%**)：主因固態硬碟與 **DRAM** 模組等印刷電路板組件報價上漲所致。

進口物價指數變動分析

指數基期：民國110年=100

民國112年10月

| 類 別 | 權 數 (%) ① | 本 月 指 數 | 與上月 比 較 (%) | 與上年同月 比 較 (%) | 本年前10月 指數與上年 同期比較 (%) |
|------------------------|-----------------|------------|-------------------|---------------------|--------------------------------|
| 總指數 | 1,000.00 | 114.59 | 0.38 | -4.48 | -3.60 |
| 第1類 動物產品 | 10.89 | 116.21 | -0.12 | -7.54 | -1.42 |
| 第2類 植物產品 | 16.04 | 113.20 | 0.09 | -13.53 | -6.00 |
| 第4類 調製食品、飲料、酒及菸類 | 14.68 | 123.63 | 0.34 | 7.52 | 10.40 |
| 第5類 礦產品 | 155.00 | 138.17 | -0.50 | -12.32 | -13.25 |
| 第6類 化學或有關工業產品 | 91.08 | 111.40 | 0.62 | -2.39 | -3.86 |
| 第7類 塑、橡膠及其製品 | 30.05 | 103.11 | 0.45 | -3.36 | -2.66 |
| 第8類 皮革及其製品 | 2.91 | 122.00 | 1.78 | 5.99 | 8.24 |
| 第9類 木及木製品 | 4.04 | 110.61 | 0.79 | -7.88 | -3.20 |
| 第10類 木漿、紙及其製品 | 7.42 | 108.38 | 1.77 | -5.40 | -2.65 |
| 第11類 紡織及其製品 | 10.43 | 110.97 | 0.49 | -2.90 | -2.99 |
| 第13類 石料製品、玻璃及玻璃器 | 8.96 | 101.97 | 0.34 | 1.97 | 1.45 |
| 第15類 基本金屬及其製品 | 78.72 | 106.93 | 0.07 | -4.18 | -5.73 |
| 第16類 機器、電機及電視影像等設備及其零件 | 481.20 | 107.24 | 0.72 | -1.67 | 0.47 |
| 第17類 運輸工具 | 29.95 | 107.26 | 0.24 | 1.03 | 3.47 |
| 第18類 光學、計量、醫療儀器、樂器及其零件 | 47.01 | 114.80 | 0.61 | 2.89 | 5.74 |
| 第20類 雜項製品 | 7.97 | 108.55 | 0.29 | 0.09 | 3.15 |
| 按新臺幣計價 | | | | | |
| 總指數 | 1,000.00 | 99.31 | -0.50 | -5.49 | -8.30 |
| 第1類 動物產品 | 10.89 | 100.69 | -0.98 | -8.51 | -6.17 |
| 第2類 植物產品 | 16.04 | 98.09 | -0.78 | -14.44 | -10.44 |
| 第4類 調製食品、飲料、酒及菸類 | 14.68 | 107.17 | -0.52 | 6.40 | 4.97 |
| 第5類 礦產品 | 155.00 | 119.68 | -1.36 | -13.24 | -17.35 |
| 第6類 化學或有關工業產品 | 91.08 | 96.54 | -0.25 | -3.42 | -8.59 |
| 第7類 塑、橡膠及其製品 | 30.05 | 89.37 | -0.43 | -4.39 | -7.46 |
| 第8類 皮革及其製品 | 2.91 | 105.75 | 0.90 | 4.88 | 2.96 |
| 第9類 木及木製品 | 4.04 | 95.84 | -0.08 | -8.85 | -7.87 |
| 第10類 木漿、紙及其製品 | 7.42 | 93.92 | 0.89 | -6.41 | -7.33 |
| 第11類 紡織及其製品 | 10.43 | 96.18 | -0.38 | -3.92 | -7.77 |
| 第13類 石料製品、玻璃及玻璃器 | 8.96 | 88.41 | -0.52 | 0.90 | -3.63 |
| 第15類 基本金屬及其製品 | 78.72 | 92.64 | -0.80 | -5.20 | -10.42 |
| 第16類 機器、電機及電視影像等設備及其零件 | 481.20 | 92.95 | -0.16 | -2.71 | -4.48 |
| 第17類 運輸工具 | 29.95 | 92.98 | -0.62 | -0.03 | -1.63 |
| 第18類 光學、計量、醫療儀器、樂器及其零件 | 47.01 | 99.50 | -0.26 | 1.80 | 0.54 |
| 第20類 雜項製品 | 7.97 | 94.09 | -0.58 | -0.97 | -1.92 |
| 按美元計價 | | | | | |

附註：①以110年結構為權數。

說明：1.表列基本分類係採國際商品統一(HS)分類系統，惟受限於版面，類別名稱經適度簡化。

2.基本分類中，部分類章因考量對廠商或具特定性，納計彙編總指數，但不單獨公布該類章。

3.匯率採當月買賣平均匯率，10月美元匯率為32.31。

4.由於受查者延誤或更正報價，本表所載資料於公布後3個月內均可能修正。

出口物價指數變動分析

指數基期：民國110年=100

民國112年10月

| 類 別 | 權 數 (%) ① | 本 月 指 數 | 與上月 比 較 (%) | 與上年同月 比 較 (%) | 本年前10月 指數與上年 同期比較 (%) |
|------------------------|-----------------|------------|-------------------|---------------------|--------------------------------|
| 總指數 | 1,000.00 | 113.42 | 0.61 | -2.33 | -2.03 |
| 第1類 動物產品 | 4.13 | 111.69 | 0.21 | -3.40 | -2.56 |
| 第2類 植物產品 | 1.97 | 109.42 | 0.42 | 0.31 | 1.63 |
| 第4類 調製食品、飲料、酒及菸類 | 6.91 | 111.83 | 0.48 | 0.88 | 3.89 |
| 第5類 礦產品 | 27.54 | 163.21 | -4.84 | -8.32 | -15.34 |
| 第6類 化學或有關工業產品 | 53.20 | 109.47 | 0.31 | -2.88 | -6.54 |
| 第7類 塑、橡膠及其製品 | 67.90 | 97.09 | 0.78 | -6.39 | -9.56 |
| 第8類 皮革及其製品 | 1.12 | 119.07 | 0.26 | -0.43 | 6.91 |
| 第10類 木漿、紙及其製品 | 4.84 | 105.06 | 1.85 | -4.73 | -3.54 |
| 第11類 紡織及其製品 | 20.53 | 116.32 | 1.01 | -1.63 | 2.43 |
| 第13類 石料製品、玻璃及玻璃器 | 6.09 | 110.56 | 0.66 | -0.96 | 1.30 |
| 第15類 基本金屬及其製品 | 83.64 | 107.69 | 0.54 | -4.68 | -5.38 |
| 第16類 機器、電機及電視影像等設備及其零件 | 627.36 | 113.92 | 0.97 | -1.39 | 0.22 |
| 第17類 運輸工具 | 30.93 | 116.78 | 0.49 | 2.60 | 6.29 |
| 第18類 光學、計量、醫療儀器、樂器及其零件 | 45.70 | 106.91 | 0.75 | 2.92 | 2.20 |
| 第20類 雜項製品 | 17.17 | 121.27 | 0.87 | 1.32 | 5.85 |
| 按新臺幣計價 | | | | | |
| 總指數 | 1,000.00 | 98.29 | -0.26 | -3.37 | -6.85 |
| 第1類 動物產品 | 4.13 | 96.77 | -0.66 | -4.42 | -7.36 |
| 第2類 植物產品 | 1.97 | 94.85 | -0.44 | -0.74 | -3.32 |
| 第4類 調製食品、飲料、酒及菸類 | 6.91 | 96.94 | -0.40 | -0.18 | -1.21 |
| 第5類 礦產品 | 27.54 | 141.37 | -5.67 | -9.29 | -19.39 |
| 第6類 化學或有關工業產品 | 53.20 | 94.86 | -0.56 | -3.90 | -11.20 |
| 第7類 塑、橡膠及其製品 | 67.90 | 84.15 | -0.08 | -7.37 | -14.08 |
| 第8類 皮革及其製品 | 1.12 | 103.21 | -0.61 | -1.49 | 1.75 |
| 第10類 木漿、紙及其製品 | 4.84 | 91.05 | 0.96 | -5.74 | -8.28 |
| 第11類 紡織及其製品 | 20.53 | 100.82 | 0.13 | -2.66 | -2.53 |
| 第13類 石料製品、玻璃及玻璃器 | 6.09 | 95.83 | -0.20 | -2.00 | -3.69 |
| 第15類 基本金屬及其製品 | 83.64 | 93.28 | -0.33 | -5.69 | -10.08 |
| 第16類 機器、電機及電視影像等設備及其零件 | 627.36 | 98.73 | 0.08 | -2.43 | -4.71 |
| 第17類 運輸工具 | 30.93 | 101.22 | -0.39 | 1.51 | 1.09 |
| 第18類 光學、計量、醫療儀器、樂器及其零件 | 45.70 | 92.67 | -0.12 | 1.84 | -2.92 |
| 第20類 雜項製品 | 17.17 | 105.11 | 0.00 | 0.25 | 0.72 |
| 按美元計價 | | | | | |
| 總指數 | 1,000.00 | 98.29 | -0.26 | -3.37 | -6.85 |
| 第1類 動物產品 | 4.13 | 96.77 | -0.66 | -4.42 | -7.36 |
| 第2類 植物產品 | 1.97 | 94.85 | -0.44 | -0.74 | -3.32 |
| 第4類 調製食品、飲料、酒及菸類 | 6.91 | 96.94 | -0.40 | -0.18 | -1.21 |
| 第5類 礦產品 | 27.54 | 141.37 | -5.67 | -9.29 | -19.39 |
| 第6類 化學或有關工業產品 | 53.20 | 94.86 | -0.56 | -3.90 | -11.20 |
| 第7類 塑、橡膠及其製品 | 67.90 | 84.15 | -0.08 | -7.37 | -14.08 |
| 第8類 皮革及其製品 | 1.12 | 103.21 | -0.61 | -1.49 | 1.75 |
| 第10類 木漿、紙及其製品 | 4.84 | 91.05 | 0.96 | -5.74 | -8.28 |
| 第11類 紡織及其製品 | 20.53 | 100.82 | 0.13 | -2.66 | -2.53 |
| 第13類 石料製品、玻璃及玻璃器 | 6.09 | 95.83 | -0.20 | -2.00 | -3.69 |
| 第15類 基本金屬及其製品 | 83.64 | 93.28 | -0.33 | -5.69 | -10.08 |
| 第16類 機器、電機及電視影像等設備及其零件 | 627.36 | 98.73 | 0.08 | -2.43 | -4.71 |
| 第17類 運輸工具 | 30.93 | 101.22 | -0.39 | 1.51 | 1.09 |
| 第18類 光學、計量、醫療儀器、樂器及其零件 | 45.70 | 92.67 | -0.12 | 1.84 | -2.92 |
| 第20類 雜項製品 | 17.17 | 105.11 | 0.00 | 0.25 | 0.72 |

附註：①以110年結構為權數。

說明：1.表列基本分類係採國際商品統一(HS)分類系統，惟受限於版面，類別名稱經適度簡化。

2.基本分類中，部分類章因考量對廠商或具特定性，納計彙編總指數，但不單獨公布該類章。

3.匯率採當月買賣平均匯率，10月美元匯率為32.31。

4.由於受查者延誤或更正報價，本表所載資料於公布後3個月內均可能修正。

內銷品物價指數

一、總指數：10 月份內銷品物價指數為 112.30(110 年=100)，較上月漲 0.13%。

二、按加工階段別分類

(一) 原材料：較上月漲 0.01%；其中國產內銷品漲 0.35%，進口品跌 0.04%。

(二) 中間產品：較上月漲 0.10%；其中國產內銷品跌 0.39%，進口品漲 0.53%。

(三) 最終產品：較上月漲 0.30%。

1. 資本用品：較上月漲 0.17%；其中國產內銷品跌 0.08%，進口品漲 0.24%。

2. 消費用品：較上月漲 0.40%；其中耐久用品跌 0.25%(國產內銷品跌 0.03%，進口品漲 0.41%)，非耐久用品漲 0.45%(國產內銷品漲 0.51%，進口品漲 0.29%)。

內銷品物價指數變動分析

指數基期：民國110年=100

民國112年10月

| 類 別 | 權 數 (%) ① | 本 月 指 數 | 與上月 比 較 (%) | 與上年 同月比較 (%) | 本年前10月 指數與上年 同期比較 (%) | |
|------------------|-----------------|------------|-------------------|--------------------|--------------------------------|--------|
| 總指數 | 1,000.00 | 112.30 | 0.13 | -2.36 | -2.19 | |
| 基 本 分 類 | 一.農林漁牧業產品 | 38.91 | 122.93 | 2.94 | 6.04 | 1.11 |
| | 1.農產品 | 23.24 | 123.63 | 3.86 | 6.43 | -3.24 |
| | 2.禽畜產品 | 11.13 | 122.56 | -0.61 | 7.93 | 9.63 |
| | 3.林產品 | 0.18 | 100.23 | 0.29 | -13.37 | -6.30 |
| | 4.水產品 | 4.36 | 122.79 | 7.95 | 1.38 | 4.62 |
| | 二.土石及礦產品 | 73.55 | 143.26 | -0.04 | -13.25 | -12.60 |
| | 1.石油及天然氣 | 48.20 | 146.68 | -0.28 | -8.38 | -15.09 |
| | 2.土石採取及其他礦產品 | 25.35 | 136.60 | 0.46 | -22.01 | -7.69 |
| | 三.製造業產品 | 841.35 | 107.55 | 0.27 | -1.30 | -1.90 |
| | 1.食品及飼品 | 37.20 | 114.51 | -0.43 | -0.51 | 2.77 |
| | 2.飲料 | 6.91 | 106.55 | 0.95 | 2.93 | 2.79 |
| | 3.菸類 | 4.94 | 104.51 | 0.03 | 3.81 | 2.09 |
| | 4.紡織品 | 8.69 | 106.77 | 0.42 | -3.55 | -2.55 |
| | 5.成衣及服飾品 | 4.05 | 107.77 | 0.28 | -0.16 | 2.52 |
| | 6.皮革及其製品 | 3.18 | 116.76 | 1.13 | 4.79 | 6.69 |
| | 7.木竹製品 | 3.20 | 110.36 | 0.54 | -6.30 | -2.85 |
| | 8.紙漿、紙、紙製品及印刷品 | 16.58 | 103.62 | 0.46 | -4.40 | -2.38 |
| | 9.石油及煤製品 | 41.03 | 115.62 | -2.72 | -2.03 | -7.95 |
| | 10.化學材料及其製品與藥品 | 123.31 | 105.82 | 0.59 | -2.03 | -6.74 |
| | 11.橡膠及塑膠製品 | 20.62 | 103.16 | 0.09 | -0.05 | 0.50 |
| | 12.非金屬礦物製品 | 19.88 | 111.10 | 0.24 | 2.58 | 4.24 |
| 13.基本金屬 | 80.89 | 101.90 | 0.26 | -3.36 | -7.13 | |
| 14.金屬製品 | 28.10 | 105.63 | 0.25 | -0.20 | -2.01 | |
| 15.電子零組件 | 221.15 | 109.74 | 0.84 | -2.78 | -0.85 | |
| 16.電腦、電子產品及光學製品 | 61.11 | 107.58 | 0.55 | -1.42 | 2.10 | |
| 17.電力設備及配備 | 33.59 | 111.29 | 0.26 | 2.53 | 3.15 | |
| 18.機械設備 | 79.41 | 103.72 | 0.07 | 1.49 | 3.00 | |
| 19.運輸工具及零件 | 39.61 | 105.51 | 0.06 | 1.03 | 2.43 | |
| 20.家具及裝設品 | 2.40 | 110.47 | 0.25 | -0.69 | 3.14 | |
| 21.雜項工業製品 | 5.50 | 107.48 | 0.03 | 0.50 | 3.02 | |
| 四.水電燃氣 | 46.19 | 129.91 | -3.36 | 0.06 | 13.19 | |
| 1.水 | 1.89 | 101.44 | 0.00 | 0.47 | 0.75 | |
| 2.電 | 34.41 | 129.31 | -4.67 | 7.56 | 16.35 | |
| 3.燃氣 | 9.89 | 159.07 | 0.00 | -15.18 | 12.25 | |
| 加 分 | 一.原材料 | 96.11 | 134.61 | 0.01 | -11.04 | -10.53 |
| 工 階 | 二.中間產品 | 651.13 | 109.35 | 0.10 | -1.90 | -2.22 |
| 段 | 三.最終產品 | 252.76 | 109.23 | 0.30 | 1.79 | 2.73 |
| 別 類 | 1.資本用品 | 112.40 | 105.56 | 0.17 | 1.33 | 3.18 |
| | 2.消費用品 | 140.36 | 111.67 | 0.40 | 2.19 | 2.40 |

附註：①以110年結構為權數。

說明：1.內銷品物價指數由國產內銷及新臺幣計價之進口物價指數彙編而成。

2.由於受查者延誤或更正報價，最近3個月資料均可能修正。

營造工程物價指數

一、總指數：10月份營造工程物價總指數為**109.48**（110年=100），較上月漲**0.21%**。

二、基本分類指數：

（一）本月材料類指數 109.58，較上月跌 0.08%，變動影響較大者如下：

1. 雜項類跌 0.63%：主因電價因夏月費率結束而調降所致。
2. 金屬製品類跌 0.38%：主因鋼筋價格下跌所致。
3. 機電設備類漲 0.28%：主因其他機電設備類製品價格上漲所致。
4. 水泥及其製品類漲 0.20%：主因預拌混凝土價格上漲所致。

（二）本月勞務類指數 109.43，較上月漲 0.75%，主因部分工資及機具設備租金上漲所致。

三、特殊分類指數（按工程別分類）：

（一）本月建築工程類指數108.62，較上月漲0.18%；其中材料類跌0.16%、勞務類漲0.79%。

（二）本月土木工程類指數110.72，較上月漲0.24%；其中材料類漲0.02%、勞務類漲0.70%。

營造工程物價指數變動分析

指數基期：民國110年=100

民國112年10月

| 類 別 | 權 數 (%) ① | 本 月 指 數 | 與上月 比 較 (%) | 與上年同 月 比 較 (%) | 本年前10月指數 與上年同期比較 (%) | |
|--------|-----------------|------------|-------------------|----------------------|----------------------------|-------|
| 基 | 總指數 | 1,000.00 | 109.48 | 0.21 | 1.66 | 1.72 |
| 本 | 一.材料類 | 659.24 | 109.58 | -0.08 | 1.08 | 1.15 |
| | 1.水泥及其製品類 | 141.07 | 121.31 | 0.20 | 3.37 | 7.64 |
| | 預拌混凝土 | 113.44 | 121.40 | 0.26 | 3.41 | 7.61 |
| | 2.砂石及級配類 | 21.14 | 106.11 | 0.64 | 1.59 | 2.09 |
| | 3.磚瓦瓷類 | 13.91 | 110.39 | 0.00 | 3.18 | 3.78 |
| | 4.金屬製品類 | 233.42 | 99.99 | -0.38 | -1.60 | -4.86 |
| | 鋼筋 | 101.20 | 91.11 | -1.17 | -2.69 | -8.75 |
| | 型鋼 | 46.77 | 100.85 | 0.10 | -2.80 | -4.87 |
| | 5.木材及其製品類 | 24.00 | 106.48 | -0.10 | -4.78 | -1.13 |
| | 6.塑膠製品類 | 19.55 | 101.14 | -0.55 | 1.21 | -2.11 |
| | 7.油漆塗裝類 | 9.30 | 106.07 | 0.06 | 0.16 | 1.76 |
| | 8.機電設備類 | 120.19 | 113.76 | 0.28 | 3.32 | 2.77 |
| | 9.瀝青及其製品類 | 19.07 | 117.82 | 0.10 | -1.06 | 5.90 |
| 10.雜項類 | 57.58 | 113.25 | -0.63 | 3.62 | 4.65 | |
| 類 | 二.勞務類 | 340.76 | 109.43 | 0.75 | 2.83 | 2.79 |
| | 1.工資 | 238.32 | 108.78 | 0.83 | 2.80 | 2.53 |
| | 2.機具設備租金 | 102.44 | 110.78 | 0.58 | 2.86 | 3.34 |
| 特 | 建築工程類 | 1,000.00 | 108.62 | 0.18 | 1.47 | 1.18 |
| 殊 | 一.材料類 | 645.67 | 108.23 | -0.16 | 0.75 | 0.34 |
| | 二.勞務類 | 354.33 | 109.41 | 0.79 | 2.79 | 2.57 |
| | 土木工程類 | 1,000.00 | 110.72 | 0.24 | 1.91 | 2.53 |
| | 一.材料類 | 675.72 | 111.40 | 0.02 | 1.47 | 2.25 |
| 二.勞務類 | 324.28 | 109.44 | 0.70 | 2.86 | 3.12 | |

附註：①以110年結構為權數。

說明：由於受查者延誤或更正報價，本表所載資料於公布後 3 個月內均可能修正。

物價指數圖

Price Index Chart

消費者物價指數及變動率圖

Trends of Consumer Price Indices

指數基期：民國110年=100 (Indices Base Period : 2021=100)

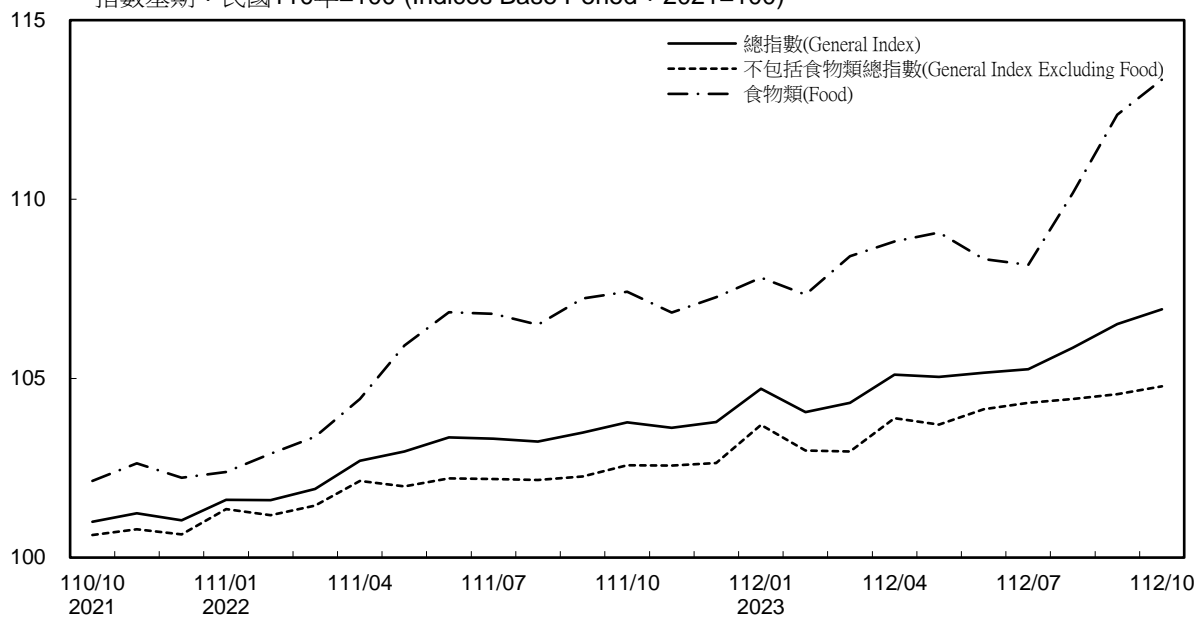

年增率

Annual Change

單位(Unit)：%

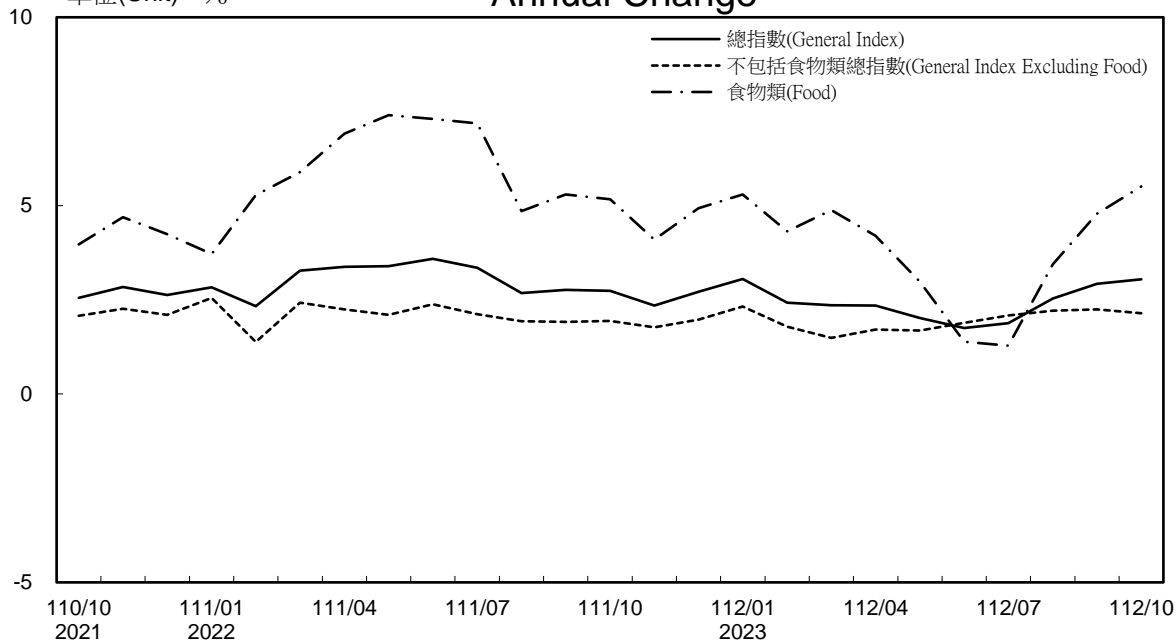

消費者物價指數及變動率圖(續) Trends of Consumer Price Indices (Cont.)

指數基期：民國110年=100 (Indices Base Period : 2021=100)

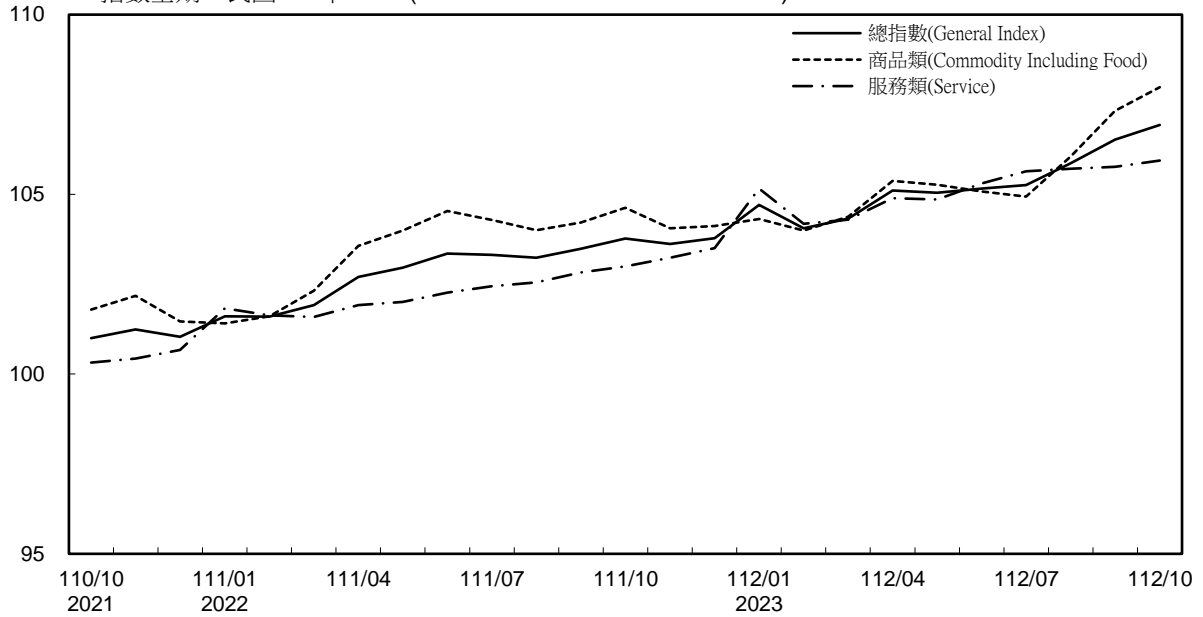

年增率

Annual Change

單位(Unit) : %

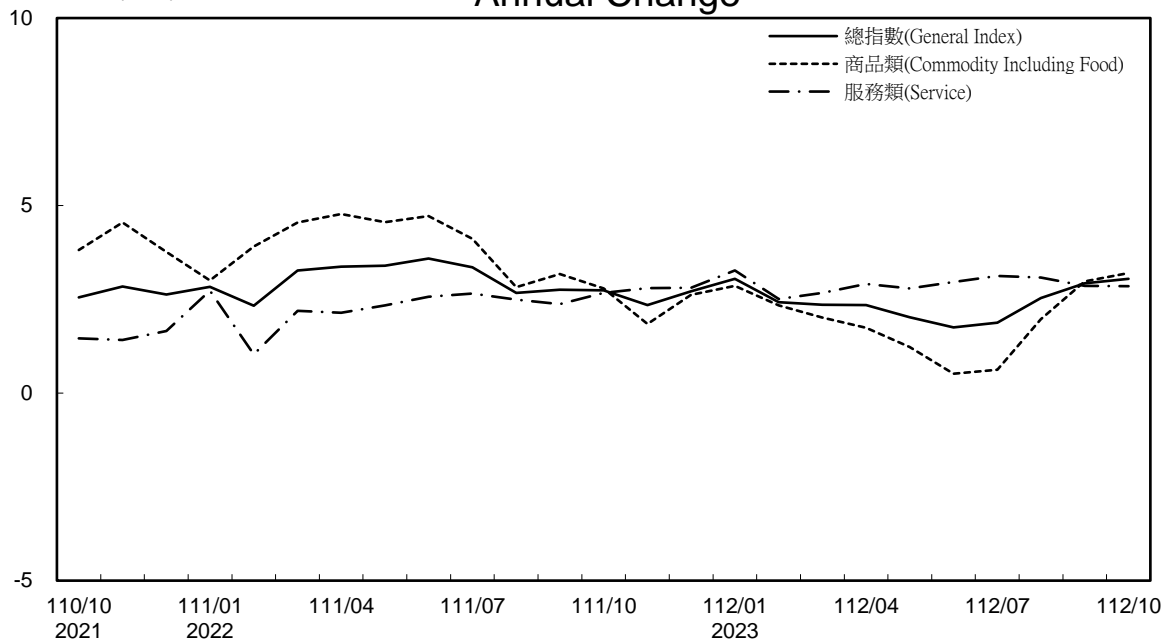

生產者、國產內銷物價指數及變動率圖 Trends of Producer & Domestic Sales Excluding Imports Price Indices

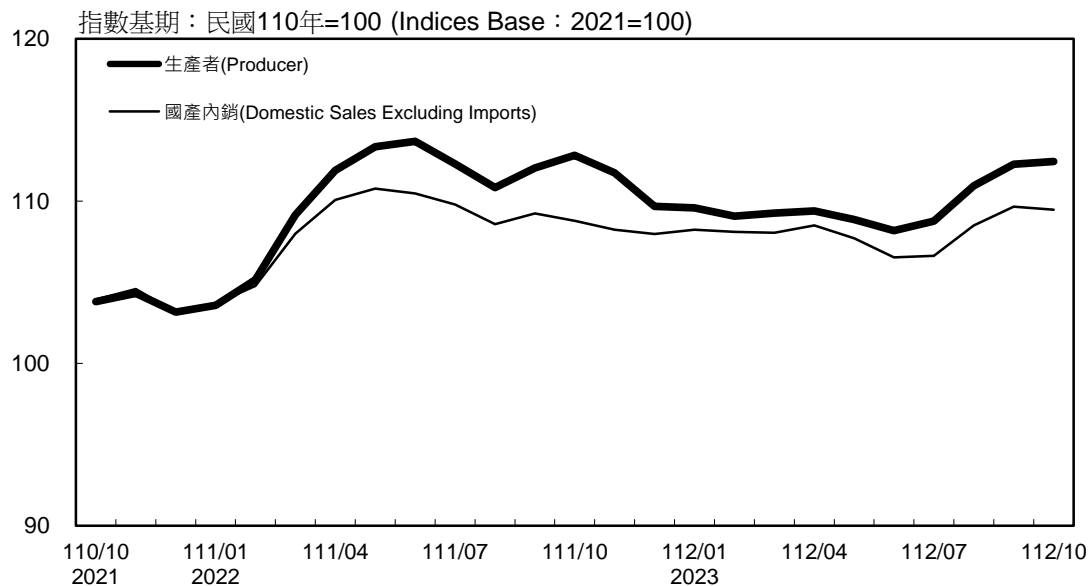

年增率 Annual Change

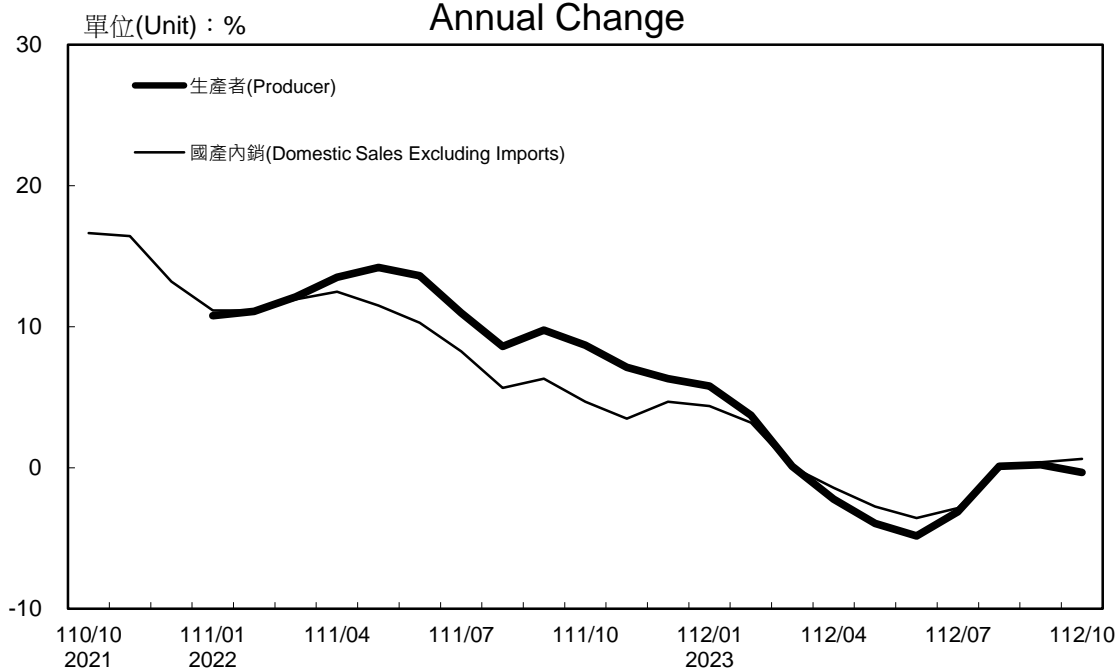

附註：生產者物價指數自 110 年 1 月開始編布，爰自 111 年 1 月起始得計算年增率。

進、出口物價指數及變動率圖 (以新臺幣計價)

Trends of Import & Export Price Indices (on NTD Basis)

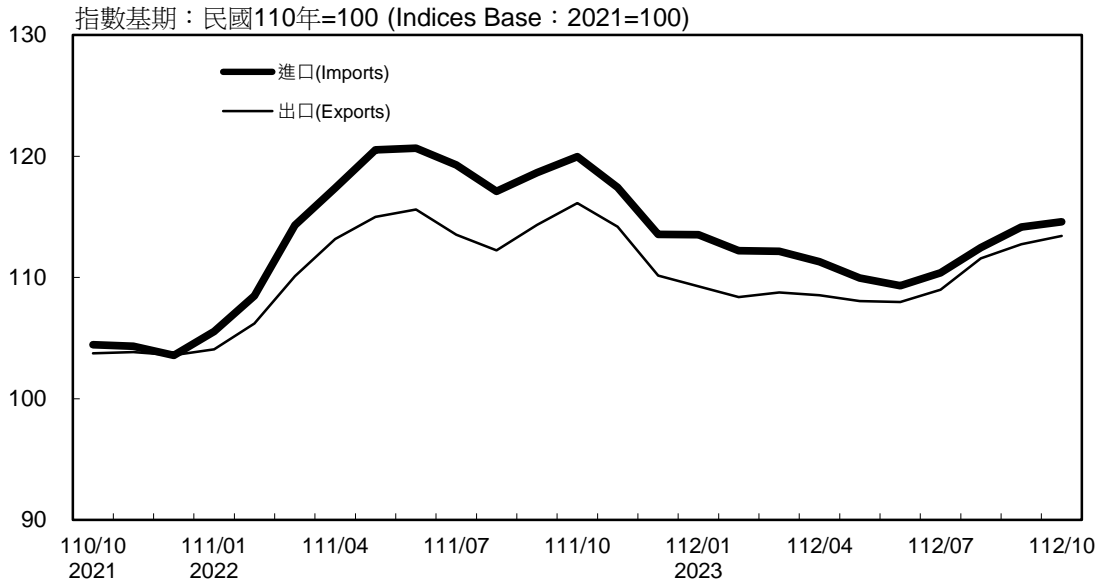

年增率 Annual Change

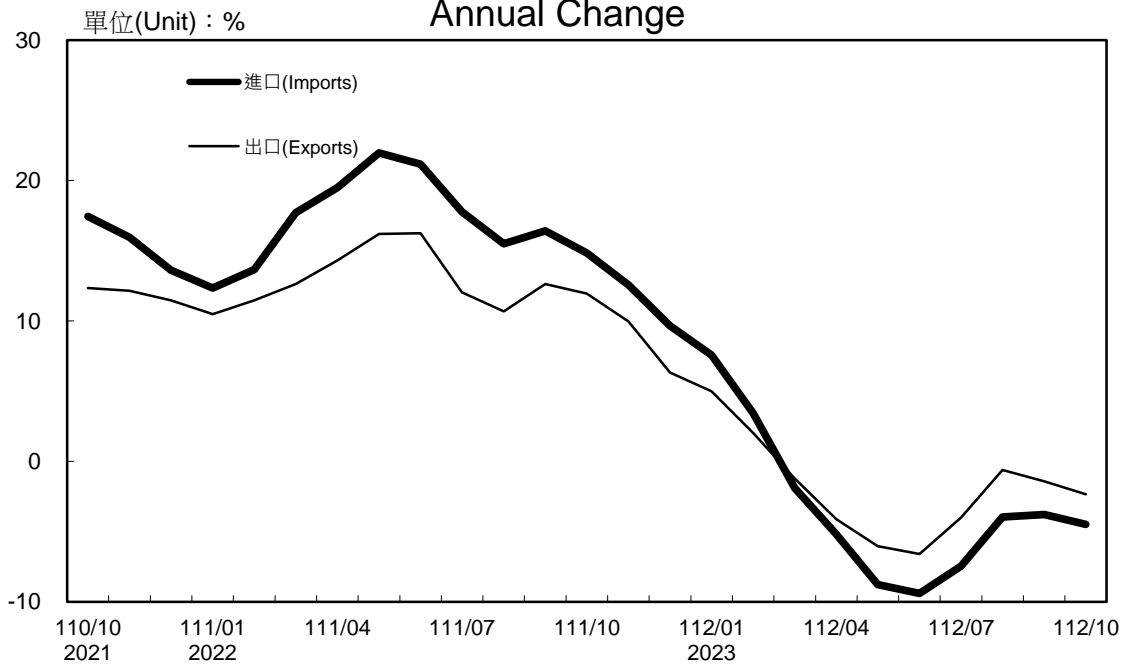

物價指數變動統計表

Tables of the Change of Price Indices

各種物價總指數之變動
THE CHANGES of VARIOUS PRICE INDICES

指數基期：民國110年=100

Indices Base Period : 2021=100

| 年(月)別 YEAR & MONTH | 消費者物價指數 CONSUMER PRICE INDEX | | 生產者物價指數 PRODUCER PRICE INDEX | | 進口物價指數 IMPORT PRICE INDEX | | 出口物價指數 EXPORT PRICE INDEX | | 營造工程物價指數 CONSTRUCTION COST | |
|-----------------------|---------------------------------|--------------------------|---------------------------------|--------------------------|------------------------------|--------------------------|------------------------------|--------------------------|-------------------------------|--------------------------|
| | 定基指數 FIXED INDEX | 年增率 ANNUAL CHANGE (%) | 定基指數 FIXED INDEX | 年增率 ANNUAL CHANGE (%) | 定基指數 FIXED INDEX | 年增率 ANNUAL CHANGE (%) | 定基指數 FIXED INDEX | 年增率 ANNUAL CHANGE (%) | 定基指數 FIXED INDEX | 年增率 ANNUAL CHANGE (%) |
| | 民國60年 1971 | 17.94 | 2.75 | — | — | — | — | — | — | — |
| 61年 1972 | 18.48 | 3.01 | — | — | — | — | — | — | — | — |
| 62年 1973 | 19.99 | 8.17 | — | — | — | — | — | — | — | — |
| 63年 1974 | 29.48 | 47.47 | — | — | — | — | — | — | — | — |
| 64年 1975 | 31.02 | 5.22 | — | — | — | — | — | — | — | — |
| 65年 1976 | 31.80 | 2.51 | — | — | 62.94 | — | 95.22 | — | — | — |
| 66年 1977 | 34.03 | 7.01 | — | — | 65.02 | 3.30 | 97.70 | 2.60 | — | — |
| 67年 1978 | 36.00 | 5.79 | — | — | 65.89 | 1.34 | 104.30 | 6.76 | — | — |
| 68年 1979 | 39.51 | 9.75 | — | — | 76.66 | 16.35 | 116.77 | 11.96 | — | — |
| 69年 1980 | 47.02 | 19.01 | — | — | 93.70 | 22.23 | 126.39 | 8.24 | — | — |
| 70年 1981 | 54.70 | 16.33 | — | — | 101.01 | 7.80 | 133.47 | 5.60 | — | — |
| 71年 1982 | 56.32 | 2.96 | — | — | 99.89 | -1.11 | 134.86 | 1.04 | — | — |
| 72年 1983 | 57.09 | 1.37 | — | — | 97.41 | -2.48 | 133.64 | -0.90 | — | — |
| 73年 1984 | 57.07 | -0.04 | — | — | 96.56 | -0.87 | 133.92 | 0.21 | — | — |
| 74年 1985 | 56.98 | -0.16 | — | — | 95.12 | -1.49 | 133.73 | -0.14 | — | — |
| 75年 1986 | 57.38 | 0.70 | — | — | 82.73 | -13.03 | 128.07 | -4.23 | — | — |
| 76年 1987 | 57.67 | 0.51 | — | — | 76.66 | -7.34 | 118.64 | -7.36 | — | — |
| 77年 1988 | 58.41 | 1.28 | — | — | 75.90 | -0.99 | 115.49 | -2.66 | — | — |
| 78年 1989 | 60.99 | 4.42 | — | — | 71.83 | -5.36 | 111.19 | -3.72 | — | — |
| 79年 1990 | 63.51 | 4.13 | — | — | 73.51 | 2.34 | 113.93 | 2.46 | — | — |
| 80年 1991 | 65.81 | 3.62 | — | — | 71.45 | -2.80 | 114.55 | 0.54 | 54.69 | — |
| 81年 1992 | 68.75 | 4.47 | — | — | 66.50 | -6.93 | 108.38 | -5.39 | 68.21 | 24.72 |
| 82年 1993 | 70.77 | 2.94 | — | — | 69.60 | 4.66 | 114.01 | 5.19 | 70.92 | 3.97 |
| 83年 1994 | 73.67 | 4.10 | — | — | 73.16 | 5.11 | 114.65 | 0.56 | 69.33 | -2.24 |
| 84年 1995 | 76.37 | 3.66 | — | — | 80.58 | 10.14 | 122.55 | 6.89 | 70.72 | 2.00 |
| 85年 1996 | 78.72 | 3.08 | — | — | 78.58 | -2.48 | 124.61 | 1.68 | 71.99 | 1.80 |
| 86年 1997 | 79.43 | 0.90 | — | — | 77.48 | -1.40 | 127.16 | 2.05 | 72.34 | 0.49 |
| 87年 1998 | 80.77 | 1.69 | — | — | 78.05 | 0.74 | 134.24 | 5.57 | 72.73 | 0.54 |
| 88年 1999 | 80.91 | 0.17 | — | — | 74.85 | -4.10 | 122.79 | -8.53 | 72.74 | 0.01 |
| 89年 2000 | 81.92 | 1.25 | — | — | 78.31 | 4.62 | 121.72 | -0.87 | 72.85 | 0.15 |
| 90年 2001 | 81.92 | 0.00 | — | — | 77.33 | -1.25 | 122.11 | 0.32 | 73.33 | 0.66 |
| 91年 2002 | 81.76 | -0.20 | — | — | 77.65 | 0.41 | 120.29 | -1.49 | 73.52 | 0.26 |
| 92年 2003 | 81.53 | -0.28 | — | — | 81.63 | 5.13 | 118.49 | -1.50 | 73.24 | -0.38 |
| 93年 2004 | 82.84 | 1.61 | — | — | 88.63 | 8.58 | 120.41 | 1.62 | 75.70 | 3.36 |
| 94年 2005 | 84.75 | 2.31 | — | — | 90.78 | 2.43 | 117.44 | -2.47 | 78.29 | 3.42 |
| 95年 2006 | 85.26 | 0.60 | — | — | 98.78 | 8.81 | 120.37 | 2.49 | 81.10 | 3.59 |
| 96年 2007 | 86.79 | 1.79 | — | — | 107.62 | 8.95 | 124.65 | 3.56 | 83.40 | 2.84 |
| 97年 2008 | 89.86 | 3.54 | — | — | 117.13 | 8.84 | 121.98 | -2.14 | 86.87 | 4.16 |
| 98年 2009 | 89.07 | -0.88 | — | — | 105.89 | -9.60 | 113.93 | -6.60 | 87.92 | 1.21 |
| 99年 2010 | 89.93 | 0.97 | — | — | 113.34 | 7.04 | 116.23 | 2.02 | 88.53 | 0.69 |
| 100年 2011 | 91.21 | 1.42 | — | — | 122.02 | 7.66 | 116.34 | 0.09 | 89.43 | 1.02 |
| 101年 2012 | 92.97 | 1.93 | — | — | 120.45 | -1.29 | 114.46 | -1.62 | 90.20 | 0.86 |
| 102年 2013 | 93.71 | 0.80 | — | — | 115.09 | -4.45 | 112.10 | -2.06 | 90.98 | 0.86 |
| 103年 2014 | 94.83 | 1.20 | — | — | 112.69 | -2.09 | 112.21 | 0.10 | 91.72 | 0.81 |
| 104年 2015 | 94.54 | -0.31 | — | — | 98.10 | -12.95 | 106.98 | -4.66 | 91.85 | 0.14 |
| 105年 2016 | 95.86 | 1.40 | — | — | 95.08 | -3.08 | 104.08 | -2.71 | 82.15 | -1.69 |
| 106年 2017 | 96.45 | 0.62 | — | — | 96.37 | 1.36 | 102.56 | -1.46 | 84.13 | 2.41 |
| 107年 2018 | 97.76 | 1.36 | — | — | 102.28 | 6.13 | 104.05 | 1.45 | 86.95 | 3.35 |
| 108年 2019 | 98.30 | 0.55 | — | — | 100.78 | -1.47 | 101.11 | -2.83 | 88.88 | 2.22 |
| 109年 2020 | 98.07 | -0.23 | — | — | 90.47 | -10.23 | 93.83 | -7.20 | 90.14 | 1.42 |
| 民國110年 2021 | 100.00 | 1.97 | 100.00 | — | 100.00 | 10.53 | 100.00 | 6.58 | 100.00 | 10.94 |
| 民國111年 2022 | 102.95 | 2.95 | 110.51 | 10.51 | 116.07 | 16.07 | 112.06 | 12.06 | 107.36 | 7.36 |
| 10月 OCT. | 103.77 | 2.74 | 112.82 | 8.68 | 119.97 | 14.85 | 116.13 | 11.95 | 107.69 | 4.57 |
| 11月 NOV. | 103.62 | 2.35 | 111.73 | 7.11 | 117.42 | 12.56 | 114.18 | 9.96 | 107.45 | 3.96 |
| 12月 DEC. | 103.78 | 2.71 | 109.68 | 6.32 | 113.56 | 9.65 | 110.16 | 6.34 | 107.92 | 4.52 |
| 民國112年 2023 | | | | | | | | | | |
| 1月 JAN. | 104.71 | 3.05 | 109.59 | 5.80 | 113.53 | 7.58 | 109.26 | 5.00 | 108.69 | 4.84 |
| 2月 FEB. | 104.06 | 2.42 | 109.07 | 3.72 | 112.20 | 3.43 | 108.37 | 2.03 | 109.21 | 4.54 |
| 3月 MAR. | 104.32 | 2.35 | 109.26 | 0.11 | 112.16 | -1.89 | 108.76 | -1.21 | 109.49 | 2.44 |
| 4月 APR. | 105.11 | 2.35 | 109.40 | -2.23 | 111.29 | -5.18 | 108.53 | -4.11 | 109.60 | 0.71 |
| 5月 MAY | 105.04 | 2.02 | 108.86 | -3.95 | 109.95 | -8.78 | 108.05 | -6.04 | 109.00 | -0.05 |
| 6月 JUN. | 105.16 | 1.75 | 108.18 | -4.84 | 109.32 | -9.40 | 107.98 | -6.59 | 108.76 | -0.24 |
| 7月 JUL. | 105.26 | 1.88 | 108.77 | -3.13 | r 110.39 | r -7.45 | r 108.98 | r -4.00 | 108.96 | 0.79 |
| 8月 AUG. | r 105.86 | r 2.54 | r 110.95 | r 0.11 | r 112.46 | r -3.95 | r 111.56 | r -0.61 | 109.04 | 1.60 |
| 9月 SEP. | 106.52 | 2.93 | r 112.26 | r 0.20 | r 114.16 | r -3.78 | r 112.73 | r -1.41 | r 109.25 | r 1.19 |
| 10月 OCT. | 106.93 | 3.05 | 112.44 | -0.34 | 114.59 | -4.48 | 113.42 | -2.33 | 109.48 | 1.66 |

說明：1. 由於受查者延誤或更正報價，最近3個月資料均可能修正。

2. 60年至69年消費者物價指數係原編臺灣地區都市消費者物價指數銜接。

Note:1. All data are subject to revision 3 months after original publication due to late reports or corrections by respondents.

2. The consumer price index of 1971 to 1980 are calculated by splicing from the indices of urban consumer price in Taiwan area previously published.

表 1-1 消費者物價指數變動分析表

指數基期：民國110年=100

| 類 Groups | 別 | 項 數 Item | 111年12月 相對重要性 Relative Importance, December 2022 (%) | 本年10月份 指數 This Month Index |
|--------------|---|-------------|--|-------------------------------------|
| 總指數 | All Items | 368 | 1,000.00 | 106.93 |
| 基本分類 | The Basic Group | | | |
| 一.食物類 | Food | 171 | 267.30 | 113.34 |
| 1.穀類及其製品 | Cereals & Cereal Products | 10 | 15.92 | 109.28 |
| (1)米類及其製品 | Rice & Rice Products | 3 | 4.11 | 103.53 |
| (2)其他穀類及其製品 | Other Cereals & Cereal Products | 7 | 11.81 | 111.45 |
| 2.肉類 | Meats | 6 | 25.69 | 113.93 |
| (1)生鮮家畜 | Pork, Beef & Mutton | 4 | 15.48 | 115.97 |
| (2)生鮮家禽 | Poultry | 2 | 10.21 | 110.92 |
| 3.肉類製品 | Meat Products | 3 | 2.31 | 111.81 |
| 4.蛋類 | Eggs | 2 | 3.92 | 141.22 |
| 5.水產品 | Fish & Seafood | 21 | 12.42 | 109.87 |
| 6.加工水產品 | Processed Fish & Seafood Products | 4 | 4.70 | 109.39 |
| 7.蔬菜 | Vegetables | 42 | 18.34 | 129.54 |
| (1)根菜 | Root Vegetables | 3 | 1.42 | 131.79 |
| (2)莖菜 | Stem Vegetables | 11 | 3.39 | 110.48 |
| (3)葉菜 | Leaf Vegetables | 13 | 5.98 | 142.35 |
| (4)果菜及其他 | Fruit Vegetables & Others | 15 | 7.56 | 128.98 |
| 8.加工蔬菜 | Processed Vegetables | 6 | 5.85 | 113.27 |
| 9.水果 | Fruits | 24 | 25.08 | 122.66 |
| 10.加工水果 | Processed Fruits | 2 | 0.71 | 107.43 |
| 11.乳類 | Dairy Products | 4 | 9.89 | 105.38 |
| 12.食用油 | Edible Oil | 3 | 2.91 | 111.64 |
| 13.調味品 | Condiments | 5 | 2.79 | 106.34 |
| 14.酒 | Alcoholic Beverages | 4 | 6.25 | 103.56 |
| 15.非酒精性飲料及材料 | Nonalcoholic Beverages & Beverage Materials | 10 | 10.28 | 105.60 |
| 16.調理食品 | Cooked Food | 6 | 9.13 | 113.67 |
| 17.外食費 | Food Away from Home | 12 | 100.76 | 111.33 |
| 18.其他食品 | Other Food | 7 | 10.37 | 108.38 |
| 二.衣著類 | Clothing | 23 | 52.80 | 108.81 |
| 1.成衣 | Garments | 17 | 37.75 | 110.45 |
| (1)男用衣著 | Men's Garments | 6 | 10.34 | 105.40 |
| (2)女用衣著 | Women's Garments | 6 | 23.66 | 112.44 |
| (3)兒童衣著及學生制服 | Children's Garments | 5 | 3.75 | 112.32 |
| 2.鞋類 | Footwear | 3 | 11.88 | 103.75 |
| 3.衣著服務及配件 | Apparel Services & Accessories | 3 | 3.18 | 107.85 |

附註：①因按年變更權數結構或蔬果細項為每月變動權數，致本月與各期比較之各類指數對總指數之影響方向及幅度不必然與漲跌之方向一致。

Table 1-1 The Changes of Consumer Price Indices

Indices Base Period : 2021=100

| 本年9月份 指數 Previous Month Index r | 本月指數與各期比較 Compared with Each Period | | | | 本年前10月指數平均與上年同期比較 Compared with the Same Period (Jan.-Oct.) of Previous Year | | | |
|--|--|---|---|--|--|---|---------------------------------|--|
| | 與上月比較 Compared with Previous Month (%) | 對總指數影響 Effects on All Items Index (百分點) | 與上年同月比較 Compared with the Same Month of Previous Year (%) | 對總指數影響 Effects on All Items Index (百分點)① | 本年平均 This Period (Average) | 上年平均 Previous Period (Average) | 漲跌率 Percent Change (%) | 對總指數影響 Effects on All Items Index (百分點)① |
| 106.52 | 0.38 | 0.38 | 3.05 | 3.05 | 105.30 | 102.80 | 2.43 | 2.43 |
| 112.36 | 0.87 | 0.24 | 5.51 | 1.48 | 109.38 | 105.38 | 3.80 | 0.98 |
| 109.18 | 0.09 | 0.00 | 3.09 | 0.05 | 108.25 | 103.90 | 4.19 | 0.06 |
| 102.94 | 0.57 | 0.00 | 2.02 | 0.01 | 103.32 | 100.39 | 2.92 | 0.01 |
| 111.54 | -0.08 | 0.00 | 3.46 | 0.04 | 110.12 | 105.24 | 4.64 | 0.05 |
| 113.91 | 0.02 | 0.00 | 6.12 | 0.16 | 111.77 | 105.32 | 6.12 | 0.15 |
| 115.81 | 0.14 | 0.00 | 6.94 | 0.11 | 113.25 | 106.12 | 6.72 | 0.10 |
| 111.10 | -0.16 | 0.00 | 4.87 | 0.05 | 109.56 | 104.14 | 5.20 | 0.05 |
| 110.98 | 0.75 | 0.00 | 5.23 | 0.01 | 109.83 | 103.42 | 6.20 | 0.01 |
| 137.67 | 2.58 | 0.01 | 8.66 | 0.03 | 141.34 | 126.03 | 12.15 | 0.05 |
| 110.34 | -0.43 | -0.01 | 2.97 | 0.04 | 110.22 | 106.21 | 3.78 | 0.05 |
| 108.15 | 1.15 | 0.01 | 4.49 | 0.02 | 107.17 | 102.93 | 4.12 | 0.02 |
| 127.55 | 1.56 | 0.03 | 12.32 | 0.26 | 106.19 | 101.90 | 4.21 | 0.05 |
| 129.25 | 1.97 | 0.02 | 19.97 | 0.03 | 114.42 | 100.66 | 13.67 | 0.02 |
| 107.30 | 2.96 | -0.04 | -5.73 | 0.03 | 101.60 | 100.85 | 0.74 | 0.08 |
| 145.17 | -1.94 | 0.04 | 17.04 | 0.04 | 105.25 | 105.10 | 0.14 | -0.09 |
| 125.63 | 2.67 | 0.02 | 16.36 | 0.17 | 108.19 | 101.04 | 7.08 | 0.04 |
| 113.16 | 0.10 | 0.00 | 2.61 | 0.02 | 112.16 | 107.35 | 4.48 | 0.03 |
| 115.95 | 5.79 | 0.15 | 14.55 | 0.37 | 108.57 | 111.17 | -2.34 | -0.04 |
| 107.59 | -0.15 | 0.00 | 1.34 | 0.00 | 106.96 | 104.18 | 2.67 | 0.00 |
| 105.19 | 0.18 | 0.00 | 0.44 | 0.00 | 105.02 | 102.19 | 2.77 | 0.03 |
| 110.81 | 0.75 | 0.00 | -0.08 | 0.00 | 111.34 | 105.58 | 5.46 | 0.01 |
| 105.31 | 0.98 | 0.00 | 2.21 | 0.01 | 104.52 | 102.39 | 2.08 | 0.01 |
| 101.99 | 1.54 | 0.01 | 2.60 | 0.02 | 101.59 | 100.38 | 1.21 | 0.01 |
| 105.61 | -0.01 | 0.00 | 0.46 | 0.00 | 104.88 | 101.79 | 3.04 | 0.03 |
| 112.86 | 0.72 | 0.01 | 5.00 | 0.05 | 111.30 | 105.78 | 5.22 | 0.05 |
| 111.17 | 0.14 | 0.01 | 4.21 | 0.42 | 110.04 | 105.50 | 4.30 | 0.43 |
| 108.42 | -0.04 | 0.00 | 2.60 | 0.03 | 107.23 | 102.89 | 4.22 | 0.04 |
| 100.56 | 8.20 | 0.41 | 1.64 | 0.09 | 102.64 | 101.95 | 0.68 | 0.04 |
| 99.23 | 11.31 | 0.40 | 1.73 | 0.06 | 102.11 | 101.66 | 0.44 | 0.02 |
| 99.31 | 6.13 | 0.06 | 0.63 | 0.01 | 101.21 | 100.89 | 0.32 | 0.00 |
| 98.87 | 13.73 | 0.30 | 2.02 | 0.05 | 102.36 | 102.16 | 0.20 | 0.01 |
| 101.27 | 10.91 | 0.04 | 2.88 | 0.01 | 103.09 | 100.65 | 2.42 | 0.01 |
| 102.82 | 0.90 | 0.01 | 1.16 | 0.01 | 103.23 | 102.54 | 0.67 | 0.01 |
| 107.18 | 0.63 | 0.00 | 3.90 | 0.01 | 106.20 | 103.32 | 2.79 | 0.01 |

Footnote : ① Since the weights of subgroups are altered annually and vegetables and fruits are altered monthly as well, the direction and extent of their effects on General Index may not correspond with those comparing with the previous period.

表 1-1 消費者物價指數變動分析表（續 1）

指數基期：民國110年=100

| 類 | 別 | 項數 Item | 111年12月 相對重要性 Relative Importance, December 2022 (%) | 本年10月份 指數 This Month Index |
|---------------|--|------------|--|-------------------------------------|
| Groups | | | | |
| 三.居住類 | Housing | 46 | 237.77 | 104.54 |
| 1.房租 | Residential Rents | 2 | 153.13 | 104.56 |
| 2.住宅維修費 | Maintenance & Repair of Dwellings | 7 | 12.25 | 110.18 |
| (1)維修材料 | Materials for Maintenance & Repair | 4 | 2.81 | 115.24 |
| (2)維修服務 | Services for Maintenance & Repair | 3 | 9.44 | 108.66 |
| 3.家庭用品 | Household Appliances | 29 | 42.80 | 105.00 |
| (1)紡織品 | Fabric Products | 4 | 5.85 | 103.85 |
| (2)家具 | Furniture | 6 | 9.54 | 109.40 |
| (3)家庭耐久設備 | Household Durable Equipment | 10 | 13.10 | 101.15 |
| (4)餐具及其他家用品 | Tableware & Other Utensils | 9 | 14.31 | 106.24 |
| 4.家庭管理費用 | Household Operations | 3 | 11.58 | 105.22 |
| 5.水電燃氣 | Water, Electricity & Gas Supply | 5 | 18.02 | 99.30 |
| (1)燃氣 | Gas | 2 | 3.54 | 101.27 |
| (2)水費 | Water | 1 | 2.28 | 101.38 |
| (3)電費 | Electricity | 1 | 11.58 | 98.19 |
| (4)公共附加費 | Public Service Charges | 1 | 0.62 | 100.09 |
| 四.交通及通訊類 | Transportation & Communication | 30 | 142.36 | 104.83 |
| 1.交通及通訊設備 | Equipment for Transportation & Communication | 5 | 44.52 | 102.46 |
| (1)交通工具 | Vehicles | 3 | 40.50 | 103.54 |
| (2)通訊設備 | Communication Equipment | 2 | 4.02 | 91.66 |
| 2.油料費 | Fuels & Lubricants | 5 | 29.14 | 110.96 |
| 3.交通服務及維修零件 | Services & Vehicle Parts for Transportation & Communication | 20 | 68.69 | 103.73 |
| (1)運輸費 | Transportation Fees | 7 | 20.90 | 101.55 |
| (2)通訊費 | Communication Fees | 5 | 20.66 | 98.95 |
| (3)交通工具零件及維修費 | Vehicle Parts & Maintenance | 4 | 18.67 | 110.61 |
| (4)其他交通服務費 | Other Services In Respect of Transportation | 4 | 8.47 | 104.66 |
| 五.醫藥保健類 | Health | 21 | 46.36 | 104.49 |
| 1.醫療費用 | Medical Care Services | 8 | 22.30 | 104.39 |
| 2.藥品及保健食品 | Medicines & Health Food | 9 | 16.69 | 105.39 |
| 3.醫療保健器材 | Medical Supplies & Appliance | 4 | 7.37 | 102.72 |
| 六.教養娛樂類 | Education & Entertainment | 48 | 127.08 | 105.00 |
| 1.教養費用 | Educational Expenses | 24 | 60.53 | 102.78 |
| (1)書報期刊 | Book, Newspaper & Periodical | 5 | 6.65 | 107.82 |
| (2)學雜費 | Tuition & Miscellaneous Fees | 8 | 17.71 | 101.41 |
| (3)補習及學習費 | Tutorial Fees | 6 | 21.04 | 108.10 |
| (4)教養設備及用具 | Educational Equipment & Goods | 5 | 15.13 | 95.26 |
| 2.娛樂費用 | Entertainment Expenses | 24 | 66.55 | 107.32 |
| (1)娛樂設備 | Equipment for Entertainment | 11 | 22.44 | 104.03 |
| (2)娛樂服務 | Services for Entertainment | 13 | 44.11 | 109.60 |

附註：①因按年變更權數結構或蔬果細項為每月變動權數，致本月與各期比較之各類指數對總指數之影響方向及幅度不必然與漲跌之方向一致。

Table 1-1 The Changes of Consumer Price Indices (Cont. 1)

Indices Base Period : 2021=100

| 本年9月份 指數 Previous Month Index r | 本月指數與各期比較 Compared with Each Period | | | | 本年前10月指數平均與上年同期比較 Compared with the Same Period (Jan.-Oct.) of Previous Year | | | |
|--|--|---|---|--|--|---|---------------------------------|--|
| | 與上月比較 Compared with Previous Month (%) | 對總指數影響 Effects on All Items Index (百分點) | 與上年同月比較 Compared with the Same Month of Previous Year (%) | 對總指數影響 Effects on All Items Index (百分點)① | 本年平均 This Period (Average) | 上年平均 Previous Period (Average) | 漲跌率 Percent Change (%) | 對總指數影響 Effects on All Items Index (百分點)① |
| 105.51 | -0.92 | -0.22 | 1.85 | 0.44 | 104.28 | 102.14 | 2.10 | 0.50 |
| 104.37 | 0.18 | 0.03 | 2.20 | 0.33 | 103.69 | 101.49 | 2.17 | 0.33 |
| 110.02 | 0.15 | 0.00 | 2.90 | 0.04 | 109.01 | 105.54 | 3.29 | 0.04 |
| 114.95 | 0.25 | 0.00 | 1.16 | 0.00 | 114.87 | 110.97 | 3.51 | 0.01 |
| 108.55 | 0.10 | 0.00 | 3.41 | 0.03 | 107.27 | 103.95 | 3.19 | 0.03 |
| 104.57 | 0.41 | 0.02 | 0.22 | 0.01 | 104.64 | 103.16 | 1.43 | 0.06 |
| 103.36 | 0.47 | 0.00 | -0.86 | -0.01 | 103.95 | 102.82 | 1.10 | 0.01 |
| 109.22 | 0.16 | 0.00 | 2.05 | 0.02 | 108.69 | 105.84 | 2.69 | 0.02 |
| 100.92 | 0.23 | 0.00 | -1.22 | -0.02 | 101.29 | 101.99 | -0.69 | -0.01 |
| 105.49 | 0.71 | 0.01 | 0.80 | 0.01 | 105.45 | 102.69 | 2.69 | 0.04 |
| 105.61 | -0.37 | 0.00 | 3.63 | 0.04 | 104.88 | 101.58 | 3.25 | 0.04 |
| 113.95 | -12.86 | -0.26 | 0.98 | 0.02 | 104.87 | 103.19 | 1.63 | 0.03 |
| 101.27 | 0.00 | 0.00 | 0.39 | 0.00 | 101.05 | 100.79 | 0.26 | 0.00 |
| 101.38 | 0.00 | 0.00 | 0.52 | 0.00 | 101.38 | 100.86 | 0.52 | 0.00 |
| 120.66 | -18.62 | -0.26 | 1.30 | 0.02 | 106.80 | 104.46 | 2.24 | 0.03 |
| 100.09 | 0.00 | 0.00 | 0.00 | 0.00 | 100.09 | 100.09 | 0.00 | 0.00 |
| 105.38 | -0.52 | -0.07 | 1.66 | 0.24 | 104.28 | 103.52 | 0.73 | 0.11 |
| 102.51 | -0.05 | 0.00 | 0.33 | 0.01 | 102.81 | 102.06 | 0.73 | 0.03 |
| 103.51 | 0.03 | 0.00 | 0.46 | 0.02 | 103.90 | 102.79 | 1.08 | 0.04 |
| 92.48 | -0.89 | 0.00 | -0.93 | 0.00 | 92.00 | 94.78 | -2.93 | -0.01 |
| 114.42 | -3.02 | -0.09 | 4.34 | 0.13 | 108.53 | 108.84 | -0.28 | -0.01 |
| 103.40 | 0.32 | 0.02 | 1.40 | 0.10 | 103.36 | 102.11 | 1.22 | 0.08 |
| 100.69 | 0.85 | 0.02 | -0.63 | -0.01 | 102.34 | 102.21 | 0.13 | 0.00 |
| 98.97 | -0.02 | 0.00 | 0.00 | 0.00 | 99.19 | 99.52 | -0.33 | -0.01 |
| 110.55 | 0.05 | 0.00 | 4.32 | 0.08 | 108.75 | 104.73 | 3.84 | 0.07 |
| 104.22 | 0.42 | 0.00 | 3.31 | 0.03 | 103.08 | 101.14 | 1.92 | 0.02 |
| 104.29 | 0.19 | 0.01 | 2.60 | 0.12 | 103.19 | 101.11 | 2.06 | 0.09 |
| 104.27 | 0.12 | 0.00 | 3.03 | 0.07 | 102.70 | 100.92 | 1.76 | 0.04 |
| 105.26 | 0.12 | 0.00 | 2.55 | 0.04 | 104.27 | 101.43 | 2.80 | 0.05 |
| 102.07 | 0.64 | 0.00 | 1.41 | 0.01 | 102.21 | 100.93 | 1.27 | 0.01 |
| 104.14 | 0.83 | 0.10 | 3.08 | 0.38 | 104.19 | 100.93 | 3.23 | 0.39 |
| 102.19 | 0.58 | 0.03 | 1.49 | 0.09 | 101.91 | 100.93 | 0.97 | 0.06 |
| 107.18 | 0.60 | 0.00 | 3.73 | 0.02 | 105.90 | 102.27 | 3.55 | 0.02 |
| 101.41 | 0.00 | 0.00 | 0.53 | 0.01 | 101.02 | 100.47 | 0.55 | 0.01 |
| 107.87 | 0.21 | 0.00 | 3.89 | 0.08 | 106.51 | 102.29 | 4.13 | 0.08 |
| 93.58 | 1.80 | 0.03 | -1.68 | -0.03 | 95.22 | 99.09 | -3.91 | -0.06 |
| 106.21 | 1.05 | 0.07 | 4.61 | 0.29 | 106.58 | 101.03 | 5.49 | 0.33 |
| 103.29 | 0.72 | 0.02 | 2.22 | 0.05 | 103.00 | 101.11 | 1.87 | 0.04 |
| 108.28 | 1.22 | 0.05 | 6.01 | 0.24 | 109.00 | 101.27 | 7.63 | 0.29 |

Footnote : ① Since the weights of subgroups are altered annually and vegetables and fruits are altered monthly as well, the direction and extent of their effects on General Index may not correspond with those comparing with the previous period.

表 1-1 消費者物價指數變動分析表（續完）

指數基期：民國110年=100

| 類 | 別 | 項數 Item | 111年12月 相對重要性 Relative Importance, December 2022 (%) | 本年10月份 指數 This Month Index |
|----------------|---|------------|--|-------------------------------------|
| 七.雜項類 | Miscellaneous | 29 | 126.34 | 103.66 |
| 1.香菸及檳榔 | Tobacco & Betel Nuts | 2 | 20.60 | 100.89 |
| 2.美容及衛生用品 | Cosmetic Items | 10 | 29.39 | 103.44 |
| 3.個人隨身用品 | Personal Effects | 4 | 23.00 | 108.07 |
| 4.個人照顧服務費 | Services for Nursery & Nursing Care | 2 | 12.83 | 106.63 |
| 5.理容服務費 | Services for Personal Care | 3 | 10.25 | 105.40 |
| 6.其他 | Other Miscellaneous Expenses | 8 | 30.27 | 101.75 |
| 商品性質別分類 | Commodity and Service Group | | | |
| 一.商品類 | Commodity | 280 | 502.29 | 107.98 |
| (不含食物) | Commodity Excluding Food | 121 | 335.75 | 104.91 |
| 核心商品 | Commodity Excluding Fruits, Vegetables & Energy | 206 | 414.62 | 106.36 |
| 非核心商品(即蔬果及能源) | Fruits, Vegetables & Energy | 74 | 87.67 | 115.84 |
| 1.非耐久性消費品 | Non-durable Consumer Goods | 203 | 306.31 | 110.14 |
| (不含食物) | Non-durable Consumer Goods Excluding Food | 44 | 139.77 | 105.15 |
| 2.半耐久性消費品 | Semi-durable Consumer Goods | 41 | 88.22 | 107.16 |
| 3.耐久性消費品 | Durable Consumer Goods | 36 | 107.77 | 102.75 |
| 二.服務類 | Service | 88 | 497.71 | 105.94 |
| 1.外食費 | Food Away from Home | 12 | 100.76 | 111.33 |
| 2.衣著服務 | Apparel Service | 2 | 1.10 | 110.24 |
| 3.居住服務 | Housing Service | 9 | 174.77 | 104.81 |
| 4.交通及通訊服務 | Transportation & Communication Service | 18 | 65.62 | 103.55 |
| 5.醫療保健服務 | Medical Care Service | 8 | 22.30 | 104.39 |
| 6.教養娛樂服務 | Education & Entertainment Service | 27 | 82.86 | 107.15 |
| 7.雜項服務 | Miscellaneous Service | 12 | 50.30 | 102.88 |
| 購買頻度別分類 | Frequency of Purchase Group | | | |
| 每月至少購買1次 | Items to buy about once a month | 67 | 237.52 | 112.65 |
| 每季(不含每月)至少購買1次 | Items to buy about once every three months | 91 | 157.00 | 106.50 |
| 每季購買不到1次 | Items to buy about once longer than three months | 210 | 469.43 | 105.06 |
| 其他特殊複分類 | Other Special Group | | | |
| 總指數(不含食物) | General Index Excluding Food | 197 | 732.70 | 104.78 |
| 總指數(不含蔬菜水果) | General Index Excluding Fruits & Vegetables | 302 | 956.59 | 106.15 |
| 總指數(不含蔬果及能源) | General Index Excluding Fruits, Vegetables & Energy | 294 | 912.33 | 106.11 |
| 總指數(不含蔬果水產及能源) | General Index Excluding Fruits, Vegetables, Fish, Seafood & Energy | 273 | 899.91 | 106.06 |
| 總指數(不含設算租金) | General Index Excluding Imputed Rent | 368 | 863.95 | 107.29 |
| 總指數(不含食物及能源) | General Index Excluding Food & Energy | 189 | 688.44 | 104.65 |
| 不含自有住宅設算租金之核心 | General Index Excluding Fruits, Vegetables, Energy & Imputed Rent | 294 | 776.28 | 106.36 |
| 能源(含燃氣、電費、油料費) | Energy (Including Gas, Electricity, and Fuels & Lubricants) | 8 | 44.26 | 106.71 |

附註：①因按年變更權數結構或蔬果細項為每月變動權數，致本月與各期比較之各類指數對總指數之影響方向及幅度不必與漲跌之方向一致。

Table 1-1 The Changes of Consumer Price Indices (Cont. End)

Indices Base Period : 2021=100

| 本年9月份 指數 Previous Month Index r | 本月指數與各期比較 Compared with Each Period | | | | 本年前10月指數平均與上年同期比較 Compared with the Same Period (Jan.-Oct.)of Previous Year | | | |
|--|--|---|---|--|---|---|---------------------------------|--|
| | 與上月比較 Compared with Previous Month (%) | 對總指數影響 Effects on All Items Index (百分點) | 與上年同月比較 Compared with the Same Month of Previous Year (%) | 對總指數影響 Effects on All Items Index (百分點)① | 本年平均 This Period (Average) | 上年平均 Previous Period (Average) | 漲跌率 Percent Change (%) | 對總指數影響 Effects on All Items Index (百分點)① |
| 104.30 | -0.61 | -0.08 | 2.28 | 0.30 | 103.80 | 101.34 | 2.43 | 0.32 |
| 100.98 | -0.09 | 0.00 | 2.43 | 0.05 | 101.64 | 101.00 | 0.63 | 0.01 |
| 104.64 | -1.15 | -0.03 | 0.40 | 0.01 | 103.92 | 101.75 | 2.13 | 0.06 |
| 108.15 | -0.07 | 0.00 | 5.24 | 0.12 | 106.77 | 102.49 | 4.18 | 0.10 |
| 108.82 | -2.01 | -0.03 | 4.18 | 0.05 | 109.09 | 103.42 | 5.48 | 0.07 |
| 106.82 | -1.33 | -0.01 | 3.13 | 0.03 | 104.98 | 101.84 | 3.08 | 0.03 |
| 101.77 | -0.02 | 0.00 | 0.97 | 0.03 | 101.43 | 100.41 | 1.02 | 0.05 |
| 107.32 | 0.61 | 0.31 | 3.20 | 1.62 | 105.47 | 103.46 | 1.94 | 0.97 |
| 104.63 | 0.27 | 0.09 | 1.67 | 0.57 | 103.85 | 102.60 | 1.22 | 0.41 |
| 105.13 | 1.17 | 0.48 | 2.04 | 0.85 | 105.05 | 102.70 | 2.29 | 0.94 |
| 117.92 | -1.76 | -0.17 | 8.56 | 0.77 | 107.57 | 107.40 | 0.16 | 0.03 |
| 110.63 | -0.44 | -0.14 | 4.45 | 1.37 | 107.20 | 104.49 | 2.59 | 0.79 |
| 107.90 | -2.55 | -0.36 | 2.24 | 0.31 | 105.23 | 103.55 | 1.62 | 0.23 |
| 102.10 | 4.96 | 0.42 | 1.78 | 0.16 | 103.19 | 101.80 | 1.37 | 0.12 |
| 102.46 | 0.28 | 0.03 | 0.85 | 0.09 | 102.59 | 102.01 | 0.57 | 0.06 |
| 105.77 | 0.16 | 0.08 | 2.85 | 1.42 | 105.18 | 102.21 | 2.91 | 1.46 |
| 111.17 | 0.14 | 0.01 | 4.21 | 0.42 | 110.04 | 105.50 | 4.30 | 0.43 |
| 110.24 | 0.00 | 0.00 | 2.43 | 0.00 | 109.35 | 105.72 | 3.43 | 0.00 |
| 104.66 | 0.14 | 0.02 | 2.35 | 0.41 | 103.95 | 101.63 | 2.28 | 0.39 |
| 103.23 | 0.31 | 0.02 | 1.31 | 0.09 | 103.23 | 102.07 | 1.14 | 0.07 |
| 104.27 | 0.12 | 0.00 | 3.03 | 0.07 | 102.70 | 100.92 | 1.76 | 0.04 |
| 106.41 | 0.70 | 0.06 | 4.18 | 0.33 | 106.35 | 101.25 | 5.04 | 0.39 |
| 103.70 | -0.79 | -0.04 | 1.85 | 0.11 | 103.34 | 100.93 | 2.39 | 0.14 |
| 112.09 | 0.50 | 0.00 | 5.52 | 1.37 | 109.14 | 105.51 | 3.44 | 0.74 |
| 107.54 | -0.97 | 0.05 | 2.53 | 0.40 | 104.79 | 102.83 | 1.91 | 0.35 |
| 104.17 | 0.85 | 0.31 | 2.17 | 0.97 | 104.14 | 101.94 | 2.16 | 1.05 |
| 104.56 | 0.21 | 0.15 | 2.14 | 1.57 | 103.95 | 101.95 | 1.96 | 1.45 |
| 105.92 | 0.22 | 0.21 | 2.53 | 2.42 | 105.22 | 102.63 | 2.52 | 2.42 |
| 105.46 | 0.62 | 0.56 | 2.49 | 2.27 | 105.10 | 102.41 | 2.63 | 2.40 |
| 105.40 | 0.63 | 0.56 | 2.48 | 2.23 | 105.04 | 102.37 | 2.61 | 2.35 |
| 106.84 | 0.42 | 0.36 | 3.17 | 2.74 | 105.53 | 102.99 | 2.47 | 2.14 |
| 103.87 | 0.75 | 0.51 | 2.07 | 1.42 | 103.71 | 101.63 | 2.05 | 1.42 |
| 105.63 | 0.69 | 0.53 | 2.54 | 1.97 | 105.33 | 102.56 | 2.70 | 2.11 |
| 115.19 | -7.36 | -0.35 | 3.22 | 0.14 | 107.54 | 107.03 | 0.48 | 0.02 |

Footnote : ① Since the weights of subgroups are altered annually and vegetables and fruits are altered monthly as well, the direction and extent of their effects on General Index may not correspond with those comparing with the previous period.

表 1-2 消費者物價基本分類指數

指數基期：民國110年=100

| 類 別 項 | 總 指 數 | 食 物 類 | 穀類及其製品 Cereals & Cereal Products | | | 肉 類 | 生 鮮 家 畜 | 生 鮮 家 禽 |
|----------------------|-------------|-------------|-------------------------------------|---|---|--------|------------------|------------------|
| | | | 米類及其製品 Rice & Rice Products | 其他穀類 Other Cereals & Cereal Products | 其他穀類 Other Cereals & Cereal Products | | | |
| 權數(千分比) ^① | 368 | 171 | 10 | 3 | 7 | 6 | 4 | 2 |
| 權數(千分比) ^① | 1,000.00 | 254.44 | 15.63 | 4.21 | 11.41 | 24.40 | 14.46 | 9.94 |
| 定 基 指 數 | | | | | | | | |
| 民國103年 | 94.83 | 87.14 | 90.80 | 96.59 | 88.64 | 87.68 | 86.07 | 90.21 |
| 民國104年 | 94.54 | 89.86 | 92.39 | 96.53 | 90.90 | 90.52 | 88.77 | 93.27 |
| 民國105年 | 95.86 | 94.56 | 93.53 | 98.52 | 91.70 | 91.42 | 89.88 | 93.80 |
| 民國106年 | 96.45 | 94.21 | 94.79 | 98.58 | 93.44 | 93.53 | 93.17 | 93.83 |
| 民國107年 | 97.76 | 95.15 | 96.79 | 99.56 | 95.77 | 94.80 | 93.50 | 96.71 |
| 民國108年 | 98.30 | 96.96 | 98.06 | 98.96 | 97.66 | 95.00 | 94.63 | 95.48 |
| 民國109年 | 98.07 | 97.61 | 98.61 | 98.80 | 98.54 | 96.10 | 95.35 | 97.18 |
| 民國110年 | 100.00 | 100.00 | 100.00 | 100.00 | 100.00 | 100.00 | 100.00 | 100.00 |
| 民國111年 | 102.95 | 105.66 | 104.29 | 100.72 | 105.65 | 105.70 | 106.57 | 104.42 |
| 10月 | 103.77 | 107.42 | 106.00 | 101.48 | 107.72 | 107.36 | 108.44 | 105.77 |
| 11月 | 103.62 | 106.84 | 106.23 | 102.47 | 107.66 | 107.43 | 108.46 | 105.92 |
| 12月 | 103.78 | 107.27 | 106.23 | 102.25 | 107.75 | 107.80 | 109.22 | 105.69 |
| 民國112年 | | | | | | | | |
| 1月 | 104.71 | 107.81 | 106.72 | 102.86 | 108.20 | 108.33 | 109.93 | 105.97 |
| 2月 | 104.06 | 107.34 | 106.68 | 102.43 | 108.29 | 108.54 | 109.86 | 106.58 |
| 3月 | 104.32 | 108.41 | 107.08 | 102.93 | 108.66 | 109.20 | 109.68 | 108.47 |
| 4月 | 105.11 | 108.82 | 107.65 | 102.79 | 109.49 | 112.46 | 114.01 | 110.16 |
| 5月 | 105.04 | 109.07 | 108.97 | 104.00 | 110.86 | 112.67 | 113.82 | 110.95 |
| 6月 | 105.16 | 108.33 | 108.86 | 103.39 | 110.92 | 113.10 | 114.63 | 110.85 |
| 7月 r | 105.26 | 108.17 | 109.23 | 104.93 | 110.87 | 112.45 | 114.02 | 110.12 |
| 8月 r | 105.86 | 110.17 | 108.88 | 103.42 | 110.94 | 113.06 | 114.80 | 110.48 |
| 9月 r | 106.52 | 112.36 | 109.18 | 102.94 | 111.54 | 113.91 | 115.81 | 111.10 |
| 10月 | 106.93 | 113.34 | 109.28 | 103.53 | 111.45 | 113.93 | 115.97 | 110.92 |
| 年 增 率 (%) | | | | | | | | |
| 民國103年 | 1.20 | 3.75 | 2.21 | 3.22 | 1.78 | 11.10 | 12.27 | 9.21 |
| 民國104年 | -0.31 | 3.12 | 1.75 | -0.06 | 2.55 | 3.24 | 3.14 | 3.39 |
| 民國105年 | 1.40 | 5.23 | 1.23 | 2.06 | 0.88 | 0.99 | 1.25 | 0.57 |
| 民國106年 | 0.62 | -0.37 | 1.35 | 0.06 | 1.90 | 2.31 | 3.66 | 0.03 |
| 民國107年 | 1.36 | 1.00 | 2.11 | 0.99 | 2.49 | 1.36 | 0.35 | 3.07 |
| 民國108年 | 0.55 | 1.90 | 1.31 | -0.60 | 1.97 | 0.21 | 1.21 | -1.27 |
| 民國109年 | -0.23 | 0.67 | 0.56 | -0.16 | 0.90 | 1.16 | 0.76 | 1.78 |
| 民國110年 | 1.97 | 2.45 | 1.41 | 1.21 | 1.48 | 4.06 | 4.88 | 2.90 |
| 民國111年 | 2.95 | 5.66 | 4.29 | 0.72 | 5.65 | 5.70 | 6.57 | 4.42 |
| 10月 | 2.74 | 5.17 | 5.74 | 2.68 | 6.88 | 5.84 | 5.76 | 5.93 |
| 11月 | 2.35 | 4.10 | 6.53 | 6.45 | 6.55 | 5.79 | 5.73 | 5.87 |
| 12月 | 2.71 | 4.93 | 6.64 | 7.21 | 6.43 | 5.63 | 6.32 | 4.59 |
| 民國112年 | | | | | | | | |
| 1月 | 3.05 | 5.29 | 5.57 | 4.98 | 5.80 | 5.72 | 6.63 | 4.34 |
| 2月 | 2.42 | 4.31 | 5.28 | 5.38 | 5.24 | 5.18 | 5.81 | 4.22 |
| 3月 | 2.35 | 4.88 | 3.86 | 3.07 | 4.14 | 5.75 | 5.63 | 5.90 |
| 4月 | 2.35 | 4.20 | 3.11 | 0.10 | 4.21 | 8.54 | 9.07 | 7.73 |
| 5月 | 2.02 | 2.97 | 4.60 | 3.24 | 5.09 | 6.43 | 7.07 | 5.44 |
| 6月 | 1.75 | 1.39 | 3.82 | 1.55 | 4.63 | 6.01 | 7.03 | 4.48 |
| 7月 r | 1.88 | 1.28 | 4.61 | 4.58 | 4.61 | 5.42 | 5.98 | 4.56 |
| 8月 r | 2.54 | 3.45 | 4.49 | 4.03 | 4.63 | 5.79 | 6.22 | 5.14 |
| 9月 r | 2.93 | 4.78 | 3.58 | 0.49 | 4.69 | 6.29 | 6.84 | 5.44 |
| 10月 | 3.05 | 5.51 | 3.09 | 2.02 | 3.46 | 6.12 | 6.94 | 4.87 |

附註：①以108-110年3年平均結構為權數。

說明：由於受查者延誤或更正報價，最近3個月資料均可能修正。

Table 1-2 Consumer Price Indices by Basic Group

| Indices Base Period : 2021=100 | | | | | | | | | |
|--------------------------------|--------|-------------|-----------------------|--------|------------------------------------|--------|--------|-----------------------|---------------|
| 肉 類 製 品 | 蛋 類 | 水 產 品 | 加 工 水 產 品 | 蔬 菜 | 根 菜 | 莖 菜 | 葉 菜 | 果 菜 及 其 他 | Groups |
| | | | | | | | | | |
| 3 | 2 | 21 | 4 | 42 | 3 | 11 | 13 | 15 | Item |
| 2.25 | 3.15 | 12.05 | 4.66 | 15.56 | 採月變動權數 Use Monthly Varying Weights | | | | Weight(%)(①) |
| FIXED INDEX | | | | | | | | | |
| 86.77 | 96.99 | 83.55 | 88.00 | 71.75 | 83.85 | 74.34 | 70.96 | 69.74 | 2014 |
| 91.25 | 96.90 | 85.45 | 88.02 | 82.93 | 90.28 | 82.65 | 82.64 | 81.97 | 2015 |
| 92.33 | 98.03 | 89.47 | 89.73 | 101.53 | 114.63 | 98.14 | 102.50 | 99.45 | 2016 |
| 94.42 | 88.14 | 93.80 | 92.77 | 86.79 | 97.86 | 93.39 | 84.60 | 84.49 | 2017 |
| 97.38 | 100.43 | 96.43 | 95.70 | 83.87 | 94.10 | 84.99 | 80.17 | 85.21 | 2018 |
| 97.88 | 99.03 | 97.41 | 97.24 | 90.54 | 91.30 | 92.79 | 91.77 | 90.22 | 2019 |
| 98.54 | 94.16 | 98.16 | 98.66 | 87.71 | 95.64 | 93.14 | 87.32 | 86.61 | 2020 |
| 100.00 | 100.00 | 100.00 | 100.00 | 100.00 | 100.00 | 100.00 | 100.00 | 100.00 | 2021 |
| 104.09 | 126.39 | 106.30 | 103.25 | 102.89 | 101.96 | 101.73 | 106.16 | 101.96 | 2022 |
| 106.25 | 129.97 | 106.70 | 104.69 | 115.33 | 109.85 | 117.20 | 121.62 | 110.85 | OCT. |
| 107.49 | 128.15 | 106.24 | 104.63 | 106.60 | 107.40 | 108.83 | 108.49 | 104.92 | NOV. |
| 107.38 | 128.27 | 107.34 | 105.07 | 109.12 | 109.49 | 103.43 | 114.42 | 108.17 | DEC. |
| | | | | | | | | | 2023 |
| 107.50 | 129.78 | 110.55 | 105.53 | 109.87 | 109.03 | 103.66 | 106.32 | 117.16 | JAN. |
| 108.64 | 133.46 | 109.26 | 106.42 | 99.02 | 103.19 | 98.81 | 88.91 | 108.75 | FEB. |
| 108.50 | 154.58 | 110.19 | 106.50 | 94.51 | 101.99 | 96.99 | 81.03 | 102.93 | MAR. |
| 109.88 | 163.85 | 110.08 | 106.94 | 92.98 | 105.38 | 99.01 | 78.12 | 97.65 | APR. |
| 110.14 | 145.30 | 110.52 | 106.50 | 94.52 | 110.37 | 100.70 | 84.30 | 94.75 | MAY |
| 110.08 | 139.56 | 110.42 | 107.14 | 95.26 | 112.37 | 98.22 | 92.10 | 91.99 | JUN. |
| 110.61 | 134.01 | 110.26 | 107.56 | 100.27 | 117.34 | 97.64 | 103.49 | 96.35 | r JUL. |
| 110.15 | 133.98 | 110.73 | 107.54 | 118.40 | 123.45 | 103.17 | 130.69 | 117.67 | r AUG. |
| 110.98 | 137.67 | 110.34 | 108.15 | 127.55 | 129.25 | 107.30 | 145.17 | 125.63 | r SEP. |
| 111.81 | 141.22 | 109.87 | 109.39 | 129.54 | 131.79 | 110.48 | 142.35 | 128.98 | OCT. |
| ANNUAL CHANGE (%) | | | | | | | | | |
| 3.87 | 9.58 | 6.79 | 1.90 | -3.50 | -6.33 | 1.18 | -4.69 | -3.29 | 2014 |
| 5.16 | -0.09 | 2.27 | 0.02 | 15.58 | 7.67 | 11.18 | 16.46 | 17.54 | 2015 |
| 1.18 | 1.17 | 4.70 | 1.94 | 22.43 | 26.97 | 18.74 | 24.03 | 21.32 | 2016 |
| 2.26 | -10.09 | 4.84 | 3.39 | -14.52 | -14.63 | -4.84 | -17.46 | -15.04 | 2017 |
| 3.13 | 13.94 | 2.80 | 3.16 | -3.36 | -3.84 | -8.99 | -5.24 | 0.85 | 2018 |
| 0.51 | -1.39 | 1.02 | 1.61 | 7.95 | -2.98 | 9.18 | 14.47 | 5.88 | 2019 |
| 0.67 | -4.92 | 0.77 | 1.46 | -3.13 | 4.75 | 0.38 | -4.85 | -4.00 | 2020 |
| 1.48 | 6.20 | 1.87 | 1.36 | 14.01 | 4.56 | 7.37 | 14.52 | 15.46 | 2021 |
| 4.09 | 26.39 | 6.30 | 3.25 | 2.89 | 1.96 | 1.73 | 6.16 | 1.96 | 2022 |
| 4.31 | 34.54 | 6.52 | 3.84 | 3.73 | 1.38 | 2.16 | 8.15 | 1.18 | OCT. |
| 5.44 | 24.82 | 6.23 | 3.41 | -4.05 | -1.03 | -6.55 | -3.32 | -3.97 | NOV. |
| 5.50 | 19.92 | 6.25 | 3.81 | 11.99 | 7.09 | -3.11 | 23.06 | 11.45 | DEC. |
| | | | | | | | | | 2023 |
| 6.92 | 15.74 | 5.92 | 3.97 | 28.25 | 13.94 | 9.16 | 39.27 | 32.62 | JAN. |
| 7.03 | 11.08 | 4.82 | 4.68 | 7.76 | 8.27 | 9.70 | 0.78 | 12.86 | FEB. |
| 6.13 | 25.05 | 4.89 | 4.84 | -1.79 | 7.90 | 4.56 | -14.70 | 2.99 | MAR. |
| 6.71 | 29.51 | 4.19 | 4.70 | -9.05 | 7.57 | 1.67 | -25.98 | -5.60 | APR. |
| 6.62 | 13.02 | 3.17 | 3.48 | -6.32 | 11.59 | 2.24 | -20.77 | -4.30 | MAY |
| 6.03 | 8.77 | 2.88 | 3.65 | -7.51 | 10.10 | -0.17 | -16.01 | -9.91 | JUN. |
| 6.44 | 3.98 | 3.08 | 3.95 | -1.89 | 15.86 | -0.71 | -6.97 | -0.91 | r JUL. |
| 5.72 | 2.45 | 3.18 | 3.93 | 13.33 | 18.67 | -0.23 | 18.73 | 16.05 | r AUG. |
| 5.24 | 4.81 | 2.81 | 3.50 | 8.96 | 20.78 | -8.67 | 14.35 | 12.43 | r SEP. |
| 5.23 | 8.66 | 2.97 | 4.49 | 12.32 | 19.97 | -5.73 | 17.04 | 16.36 | OCT. |

Footnote : ①Weight is based on 2019-2021.

Note : All data are subject to revision 3 months after original publication due to late reports and corrections by respondents.

表 1-2 消費者物價基本分類指數（續 1）

指數基期：民國110年=100

| 類 別 | 加 | 水 | 加 | 乳 | 食 | 調 | 酒 | 非及 | 調 |
|----------------------|-------------------------------------|-------------|---------------------------------|---------------------|----------------------|----------------------|--------------------------|--|----------------------------|
| | 工 蔬 菜 Processed Vegetables | 果 Fruits | 工 水 果 Processed Fruits | 類 Dairy Products | 用 油 Edible Oil | 味 品 Condiments | 酒 Alcoholic Beverages | 酒 精 性 飲 料 Nonalcoholic Beverages & Beverage Materials | 理 食 品 Cooked Food |
| 項 數 | 6 | 24 | 2 | 4 | 3 | 5 | 4 | 10 | 6 |
| 權數(千分比) ^① | 5.45 | 21.13 | 0.70 | 9.91 | 2.70 | 2.84 | 6.49 | 10.46 | 8.65 |
| 定 基 指 數 | | | | | | | | | |
| 民國103年 | 89.14 | 87.59 | 82.01 | 91.27 | 94.15 | 89.08 | 96.07 | 94.04 | 84.93 |
| 民國104年 | 90.70 | 88.32 | 84.36 | 91.24 | 93.65 | 90.48 | 95.97 | 95.29 | 89.45 |
| 民國105年 | 93.53 | 104.93 | 87.28 | 91.54 | 92.86 | 92.75 | 96.62 | 96.26 | 92.11 |
| 民國106年 | 96.17 | 101.54 | 92.61 | 94.66 | 93.54 | 94.71 | 96.97 | 96.91 | 93.40 |
| 民國107年 | 96.18 | 91.12 | 95.47 | 98.05 | 96.80 | 97.18 | 97.47 | 97.99 | 94.78 |
| 民國108年 | 96.29 | 94.85 | 98.89 | 99.14 | 97.38 | 98.51 | 98.35 | 99.50 | 95.81 |
| 民國109年 | 97.35 | 95.63 | 99.57 | 100.07 | 97.35 | 98.64 | 98.71 | 99.94 | 97.11 |
| 民國110年 | 100.00 | 100.00 | 100.00 | 100.00 | 100.00 | 100.00 | 100.00 | 100.00 | 100.00 |
| 民國111年 | 107.92 | 110.40 | 104.66 | 102.65 | 106.64 | 102.44 | 100.43 | 102.14 | 106.25 |
| 10月 | 110.39 | 107.08 | 106.01 | 104.92 | 111.73 | 104.04 | 100.94 | 105.12 | 108.26 |
| 11月 | 110.70 | 106.18 | 107.06 | 104.79 | 112.07 | 102.79 | 100.62 | 104.12 | 108.38 |
| 12月 | 110.89 | 106.95 | 107.00 | 105.02 | 111.85 | 102.65 | 100.79 | 103.63 | 108.73 |
| 民國112年 | 109.94 | 108.71 | 105.67 | 104.59 | 110.68 | 102.46 | 100.56 | 102.43 | 109.32 |
| 1月 | 111.60 | 106.58 | 106.97 | 104.45 | 112.35 | 103.61 | 101.10 | 103.71 | 109.82 |
| 2月 | 111.95 | 113.86 | 107.33 | 104.85 | 111.35 | 103.57 | 100.92 | 104.29 | 109.81 |
| 3月 | 112.15 | 109.48 | 106.86 | 104.89 | 111.82 | 104.22 | 101.23 | 105.87 | 110.91 |
| 4月 | 112.62 | 110.00 | 107.41 | 104.60 | 110.72 | 104.93 | 101.71 | 105.78 | 111.00 |
| 5月 | 112.58 | 100.76 | 107.45 | 104.89 | 111.37 | 104.89 | 101.42 | 105.32 | 111.55 |
| 6月 | 112.57 | 94.43 | 106.54 | 105.74 | 112.68 | 105.05 | 101.88 | 105.20 | 112.12 |
| 7月 r | 111.78 | 103.26 | 106.35 | 105.60 | 109.98 | 104.85 | 101.53 | 104.94 | 111.97 |
| 8月 r | 113.16 | 115.95 | 107.59 | 105.19 | 110.81 | 105.31 | 101.99 | 105.61 | 112.86 |
| 9月 r | 113.27 | 122.66 | 107.43 | 105.38 | 111.64 | 106.34 | 103.56 | 105.60 | 113.67 |
| 10月 | | | | | | | | | |
| 年 增 率 (%) | | | | | | | | | |
| 民國103年 | 8.02 | 8.38 | 0.82 | 0.78 | 2.57 | 3.03 | -0.15 | 0.30 | 3.97 |
| 民國104年 | 1.75 | 0.83 | 2.87 | -0.03 | -0.53 | 1.57 | -0.10 | 1.33 | 5.32 |
| 民國105年 | 3.12 | 18.81 | 3.46 | 0.33 | -0.84 | 2.51 | 0.68 | 1.02 | 2.97 |
| 民國106年 | 2.82 | -3.23 | 6.11 | 3.41 | 0.73 | 2.11 | 0.36 | 0.68 | 1.40 |
| 民國107年 | 0.01 | -10.26 | 3.09 | 3.58 | 3.49 | 2.61 | 0.52 | 1.11 | 1.48 |
| 民國108年 | 0.11 | 4.09 | 3.58 | 1.11 | 0.60 | 1.37 | 0.90 | 1.54 | 1.09 |
| 民國109年 | 1.10 | 0.82 | 0.69 | 0.94 | -0.03 | 0.13 | 0.37 | 0.44 | 1.36 |
| 民國110年 | 2.72 | 4.57 | 0.43 | -0.07 | 2.72 | 1.38 | 1.31 | 0.06 | 2.98 |
| 民國111年 | 7.92 | 10.40 | 4.66 | 2.65 | 6.64 | 2.44 | 0.43 | 2.14 | 6.25 |
| 10月 | 8.65 | -3.76 | 4.43 | 3.75 | 10.74 | 2.96 | 0.61 | 5.28 | 6.32 |
| 11月 | 8.99 | -6.02 | 5.62 | 3.96 | 11.07 | 2.56 | -0.43 | 3.48 | 5.90 |
| 12月 | 7.97 | -5.32 | 6.28 | 4.57 | 10.93 | 1.17 | 0.06 | 3.03 | 6.19 |
| 民國112年 | 6.69 | -4.01 | 4.41 | 4.75 | 9.45 | 2.00 | 0.44 | 3.36 | 6.46 |
| 1月 | 6.30 | 0.98 | 4.37 | 4.00 | 11.03 | 1.82 | 1.03 | 3.89 | 6.04 |
| 2月 | 5.82 | 11.82 | 4.54 | 4.40 | 9.56 | 1.05 | 0.52 | 3.72 | 5.55 |
| 3月 | 5.00 | 5.18 | 2.68 | 3.77 | 8.83 | 2.18 | 0.12 | 4.69 | 5.53 |
| 4月 | 4.91 | -5.55 | 3.37 | 2.93 | 6.29 | 2.95 | 0.77 | 3.18 | 5.00 |
| 5月 | 3.92 | -17.89 | 2.90 | 2.64 | 4.46 | 2.05 | 1.51 | 2.72 | 4.50 |
| 6月 | 3.93 | -22.08 | 1.23 | 2.87 | 5.00 | 2.58 | 1.95 | 2.80 | 4.84 |
| 7月 r | 2.76 | -8.30 | 0.40 | 1.72 | 1.47 | 2.63 | 1.47 | 2.70 | 4.64 |
| 8月 r | 3.17 | 8.46 | 1.64 | 0.36 | -0.04 | 1.40 | 1.68 | 2.95 | 4.71 |
| 9月 r | 2.61 | 14.55 | 1.34 | 0.44 | -0.08 | 2.21 | 2.60 | 0.46 | 5.00 |
| 10月 | | | | | | | | | |

附註：①以108-110年3年平均結構為權數。

說明：由於受查者延誤或更正報價，最近3個月資料均可能修正。

Table 1-2 Consumer Price Indices by Basic Group (Cont. 1)

Indices Base Period : 2021=100

| 外 食 費 | 其 他 食 品 | 衣 著 類 | 成 衣 | 男 用 衣 著 | 女 用 衣 著 | 兒 童 及 學 生 制 服 | 鞋 類 | 衣 及 配 件 | 及 配 件 | Groups |
|-------------------|------------------|-------------|--------|------------------|------------------|---------------------------------|--------|------------------|-------------|------------------------|
| | | | | | | | | | | |
| 12 | 7 | 23 | 17 | 6 | 6 | 5 | 3 | 3 | | Item |
| 98.25 | 10.18 | 53.04 | 37.48 | 10.71 | 23.06 | 3.70 | 12.33 | 3.22 | | Weight(%) ^① |
| FIXED INDEX | | | | | | | | | | |
| 89.56 | 91.64 | 98.10 | 98.18 | 99.99 | 98.59 | 94.04 | 98.76 | 95.67 | | 2014 |
| 91.58 | 92.59 | 97.55 | 97.32 | 99.37 | 97.28 | 94.54 | 99.34 | 96.05 | | 2015 |
| 92.93 | 94.14 | 97.75 | 98.03 | 97.82 | 98.86 | 95.57 | 97.23 | 96.10 | | 2016 |
| 94.78 | 94.92 | 97.51 | 97.10 | 96.86 | 97.90 | 94.76 | 99.66 | 97.64 | | 2017 |
| 96.70 | 96.18 | 97.79 | 96.96 | 98.28 | 96.25 | 97.44 | 100.14 | 99.63 | | 2018 |
| 98.20 | 97.53 | 97.08 | 95.70 | 99.14 | 93.85 | 97.01 | 101.02 | 99.99 | | 2019 |
| 99.14 | 98.48 | 98.26 | 97.53 | 99.40 | 96.54 | 98.13 | 100.41 | 99.81 | | 2020 |
| 100.00 | 100.00 | 100.00 | 100.00 | 100.00 | 100.00 | 100.00 | 100.00 | 100.00 | | 2021 |
| 105.77 | 103.40 | 102.38 | 102.23 | 101.07 | 102.84 | 101.60 | 102.56 | 103.50 | | 2022 |
| 106.83 | 105.63 | 107.05 | 108.57 | 104.74 | 110.21 | 109.18 | 102.56 | 103.80 | | OCT. |
| 106.93 | 105.93 | 105.54 | 106.33 | 102.50 | 107.81 | 107.97 | 102.97 | 104.56 | | NOV. |
| 107.25 | 106.02 | 103.55 | 103.80 | 101.42 | 104.72 | 104.82 | 102.41 | 104.19 | | DEC. |
| | | | | | | | | | | 2023 |
| 107.82 | 104.32 | 101.11 | 100.61 | 100.47 | 100.43 | 102.11 | 101.63 | 104.58 | | JAN. |
| 108.35 | 106.66 | 99.96 | 98.34 | 99.00 | 97.78 | 100.04 | 103.46 | 105.31 | | FEB. |
| 109.09 | 106.44 | 99.53 | 97.87 | 99.33 | 97.08 | 98.73 | 103.25 | 104.55 | | MAR. |
| 109.89 | 107.08 | 105.16 | 105.58 | 103.76 | 106.47 | 105.10 | 103.56 | 105.70 | | APR. |
| 110.33 | 107.92 | 104.29 | 104.34 | 102.31 | 105.24 | 104.45 | 103.56 | 105.85 | | MAY |
| 110.60 | 107.80 | 103.08 | 102.34 | 100.39 | 103.21 | 102.47 | 104.32 | 106.50 | | JUN. |
| 110.87 | 108.66 | 102.78 | 102.21 | 101.48 | 102.46 | 102.75 | 103.22 | 107.28 | r | JUL. |
| 110.99 | 106.64 | 101.16 | 100.10 | 100.62 | 99.63 | 101.66 | 102.75 | 107.15 | r | AUG. |
| 111.17 | 108.42 | 100.56 | 99.23 | 99.31 | 98.87 | 101.27 | 102.82 | 107.18 | r | SEP. |
| 111.33 | 108.38 | 108.81 | 110.45 | 105.40 | 112.44 | 112.32 | 103.75 | 107.85 | | OCT. |
| ANNUAL CHANGE (%) | | | | | | | | | | |
| 3.60 | 1.23 | 1.28 | 1.71 | 2.00 | 2.21 | -0.72 | -0.43 | 0.61 | | 2014 |
| 2.26 | 1.04 | -0.56 | -0.88 | -0.62 | -1.33 | 0.53 | 0.59 | 0.40 | | 2015 |
| 1.47 | 1.67 | 0.21 | 0.73 | -1.56 | 1.62 | 1.09 | -2.12 | 0.05 | | 2016 |
| 1.99 | 0.83 | -0.25 | -0.95 | -0.98 | -0.97 | -0.85 | 2.50 | 1.60 | | 2017 |
| 2.03 | 1.33 | 0.29 | -0.14 | 1.47 | -1.69 | 2.83 | 0.48 | 2.04 | | 2018 |
| 1.55 | 1.40 | -0.73 | -1.30 | 0.88 | -2.49 | -0.44 | 0.88 | 0.36 | | 2019 |
| 0.96 | 0.97 | 1.22 | 1.91 | 0.26 | 2.87 | 1.15 | -0.60 | -0.18 | | 2020 |
| 0.87 | 1.54 | 1.77 | 2.53 | 0.60 | 3.58 | 1.91 | -0.41 | 0.19 | | 2021 |
| 5.77 | 3.40 | 2.38 | 2.23 | 1.07 | 2.84 | 1.60 | 2.56 | 3.50 | | 2022 |
| 6.40 | 4.54 | 1.87 | 1.40 | 0.52 | 1.68 | 2.24 | 3.49 | 2.96 | | OCT. |
| 5.81 | 4.97 | 1.75 | 1.95 | 0.87 | 2.44 | 1.85 | 0.64 | 3.34 | | NOV. |
| 5.43 | 4.64 | 0.80 | 0.74 | 0.48 | 0.91 | 0.51 | 0.58 | 2.22 | | DEC. |
| | | | | | | | | | | 2023 |
| 4.39 | 4.08 | 0.98 | 1.02 | 0.90 | 0.90 | 2.17 | -0.16 | 3.57 | | JAN. |
| 3.90 | 5.32 | 1.23 | 0.60 | 0.80 | 0.31 | 2.12 | 2.24 | 2.73 | | FEB. |
| 4.12 | 4.20 | 1.24 | 1.06 | 0.71 | 1.22 | 1.41 | 0.93 | 2.04 | | MAR. |
| 4.41 | 4.54 | -0.69 | -1.13 | -0.20 | -1.97 | 1.66 | 0.26 | 1.84 | | APR. |
| 4.50 | 4.64 | -0.70 | -1.20 | -0.49 | -1.91 | 1.36 | 0.34 | 1.92 | | MAY |
| 4.56 | 4.55 | -0.06 | -0.90 | -0.90 | -1.29 | 1.78 | 1.83 | 2.62 | | JUN. |
| 4.45 | 5.80 | 1.11 | 1.19 | 1.48 | 0.73 | 3.47 | 0.06 | 2.92 | r | JUL. |
| 4.26 | 3.58 | 1.04 | 1.00 | 0.51 | 0.86 | 3.62 | 0.13 | 3.19 | r | AUG. |
| 4.24 | 2.99 | 1.15 | 1.16 | -0.27 | 1.43 | 3.88 | 0.03 | 3.08 | r | SEP. |
| 4.21 | 2.60 | 1.64 | 1.73 | 0.63 | 2.02 | 2.88 | 1.16 | 3.90 | | OCT. |

Footnote : ①Weight is based on 2019-2021.

Note : All data are subject to revision 3 months after original publication due to late reports and corrections by respondents.

表 1-2 消費者物價基本分類指數 (續 2)

指數基期：民國110年=100

| 類 別 | 居 住 類 | 房 租 Residential Rents | 住 宅 維 修 費 Maintenance & Repair of Dwellings | 維 修 材 料 Materials for Maintenance & Repair | 維 修 服 務 Services for Maintenance & Repair | 家 庭 用 品 Household Appliances | 紡 織 品 Fabric Products | 家 具 Furniture |
|----------------------|-------------|-----------------------------|--|--|---|--|--------------------------------|---------------------|
| | | | | | | | | |
| 權數(千分比) ^① | | | | | | | | |
| 定 基 指 數 | | | | | | | | |
| 民國103年 | 97.82 | 94.10 | 91.53 | 90.89 | 91.33 | 97.06 | 97.04 | 93.25 |
| 民國104年 | 96.71 | 94.93 | 92.85 | 91.87 | 92.90 | 97.02 | 94.96 | 94.20 |
| 民國105年 | 96.48 | 95.71 | 93.71 | 91.88 | 94.39 | 97.64 | 95.05 | 94.26 |
| 民國106年 | 97.31 | 96.59 | 94.22 | 92.58 | 94.76 | 98.15 | 96.56 | 95.25 |
| 民國107年 | 98.20 | 97.42 | 95.58 | 93.96 | 96.05 | 98.66 | 97.33 | 96.07 |
| 民國108年 | 98.81 | 98.30 | 96.20 | 94.33 | 96.75 | 98.73 | 97.81 | 96.80 |
| 民國109年 | 99.09 | 99.18 | 96.72 | 94.54 | 97.36 | 98.60 | 99.51 | 96.94 |
| 民國110年 | 100.00 | 100.00 | 100.00 | 100.00 | 100.00 | 100.00 | 100.00 | 100.00 |
| 民國111年 | 102.26 | 101.68 | 105.83 | 111.46 | 104.18 | 103.38 | 102.98 | 106.15 |
| 10月 | 102.64 | 102.31 | 107.08 | 113.92 | 105.08 | 104.77 | 104.75 | 107.20 |
| 11月 | 102.76 | 102.53 | 107.32 | 113.87 | 105.40 | 104.58 | 103.86 | 107.82 |
| 12月 | 102.88 | 102.73 | 107.16 | 113.94 | 105.18 | 104.41 | 103.64 | 107.60 |
| 民國112年 | | | | | | | | |
| 1月 | 103.23 | 102.99 | 107.30 | 113.96 | 105.35 | 104.35 | 104.71 | 107.19 |
| 2月 | 103.22 | 103.09 | 107.48 | 114.30 | 105.48 | 104.46 | 104.72 | 107.77 |
| 3月 | 103.38 | 103.26 | 107.84 | 114.79 | 105.80 | 104.55 | 104.96 | 108.40 |
| 4月 | 103.66 | 103.39 | 108.78 | 115.09 | 106.92 | 104.93 | 104.59 | 108.99 |
| 5月 | 103.74 | 103.53 | 109.06 | 115.25 | 107.24 | 104.70 | 103.06 | 109.12 |
| 6月 | 105.03 | 103.66 | 109.74 | 115.25 | 108.09 | 104.75 | 103.36 | 109.22 |
| 7月 r | 105.18 | 103.89 | 109.84 | 115.12 | 108.27 | 104.69 | 103.74 | 108.95 |
| 8月 r | 105.32 | 104.16 | 109.84 | 114.75 | 108.36 | 104.38 | 103.14 | 108.66 |
| 9月 r | 105.51 | 104.37 | 110.02 | 114.95 | 108.55 | 104.57 | 103.36 | 109.22 |
| 10月 | 104.54 | 104.56 | 110.18 | 115.24 | 108.66 | 105.00 | 103.85 | 109.40 |
| 年 增 率 (%) | | | | | | | | |
| 民國103年 | 0.89 | 0.73 | 1.26 | 1.12 | 1.37 | -0.36 | -0.59 | 0.78 |
| 民國104年 | -1.13 | 0.88 | 1.44 | 1.08 | 1.72 | -0.04 | -2.14 | 1.02 |
| 民國105年 | -0.24 | 0.82 | 0.93 | 0.01 | 1.60 | 0.64 | 0.09 | 0.06 |
| 民國106年 | 0.86 | 0.92 | 0.54 | 0.76 | 0.39 | 0.52 | 1.59 | 1.05 |
| 民國107年 | 0.91 | 0.86 | 1.44 | 1.49 | 1.36 | 0.52 | 0.80 | 0.86 |
| 民國108年 | 0.62 | 0.90 | 0.65 | 0.39 | 0.73 | 0.07 | 0.49 | 0.76 |
| 民國109年 | 0.28 | 0.90 | 0.54 | 0.22 | 0.63 | -0.13 | 1.74 | 0.14 |
| 民國110年 | 0.92 | 0.83 | 3.39 | 5.78 | 2.71 | 1.42 | 0.49 | 3.16 |
| 民國111年 | 2.26 | 1.68 | 5.83 | 11.46 | 4.18 | 3.38 | 2.98 | 6.15 |
| 10月 | 2.42 | 2.03 | 5.08 | 9.45 | 3.77 | 4.03 | 4.96 | 5.40 |
| 11月 | 2.34 | 2.09 | 4.80 | 8.41 | 3.71 | 3.53 | 3.59 | 6.08 |
| 12月 | 2.41 | 2.22 | 3.81 | 8.05 | 2.53 | 3.61 | 3.23 | 5.75 |
| 民國112年 | | | | | | | | |
| 1月 | 2.47 | 2.39 | 3.60 | 7.38 | 2.45 | 3.29 | 3.28 | 3.79 |
| 2月 | 2.44 | 2.33 | 3.25 | 6.53 | 2.24 | 2.67 | 3.40 | 3.29 |
| 3月 | 2.29 | 2.33 | 3.07 | 4.76 | 2.53 | 1.78 | 1.74 | 2.78 |
| 4月 | 2.33 | 2.20 | 3.57 | 3.91 | 3.45 | 2.25 | 1.72 | 3.33 |
| 5月 | 2.14 | 2.11 | 3.53 | 3.57 | 3.51 | 1.72 | 0.43 | 2.87 |
| 6月 | 1.99 | 1.98 | 3.77 | 3.22 | 3.91 | 1.10 | 0.28 | 2.81 |
| 7月 r | 1.87 | 1.99 | 3.38 | 2.77 | 3.54 | 0.85 | 0.50 | 1.96 |
| 8月 r | 1.78 | 2.01 | 2.94 | 1.33 | 3.42 | 0.30 | 0.07 | 1.83 |
| 9月 r | 1.81 | 2.12 | 2.85 | 0.98 | 3.43 | 0.29 | 0.51 | 2.36 |
| 10月 | 1.85 | 2.20 | 2.90 | 1.16 | 3.41 | 0.22 | -0.86 | 2.05 |

附註：①以108-110年3年平均結構為權數。

說明：由於受查者延誤或更正報價，最近3個月資料均可能修正。

Table 1-2 Consumer Price Indices by Basic Group (Cont. 2)

Indices Base Period : 2021=100

| 家庭耐久設備 Household Durable Equipment | 餐家 具及用 其他品 Tableware & Other Utensils | 家庭 管理 費用 Household Operations | 水 電 燃 氣 Water, Electricity & Gas Supply | 燃 氣 Gas | 水 費 Water | 電 費 Electricity | 公 共 附 加 費 Public Service Charges | Groups |
|--|---|--|--|---------------|-----------------|-----------------------|---|------------------------|
| | | | | | | | | |
| 13.58 | 14.26 | 11.84 | 19.77 | 3.95 | 2.32 | 12.85 | 0.65 | Weight(%) ^① |
| FIXED INDEX | | | | | | | | |
| 102.20 | 94.53 | 95.13 | 125.50 | 157.75 | 91.10 | 123.39 | 100.82 | 2014 |
| 101.87 | 94.82 | 95.66 | 109.84 | 122.65 | 91.41 | 110.72 | 100.90 | 2015 |
| 102.45 | 96.16 | 96.53 | 101.82 | 103.68 | 94.67 | 103.95 | 100.90 | 2016 |
| 102.62 | 96.38 | 97.74 | 102.68 | 113.96 | 95.07 | 101.42 | 100.90 | 2017 |
| 102.62 | 97.40 | 97.97 | 105.28 | 120.87 | 95.09 | 102.67 | 100.90 | 2018 |
| 101.73 | 97.73 | 97.98 | 105.23 | 119.53 | 95.51 | 102.95 | 100.35 | 2019 |
| 99.84 | 98.15 | 98.64 | 101.27 | 99.86 | 95.61 | 102.95 | 100.05 | 2020 |
| 100.00 | 100.00 | 100.00 | 100.00 | 100.00 | 100.00 | 100.00 | 100.00 | 2021 |
| 102.06 | 103.03 | 101.63 | 102.38 | 100.81 | 100.86 | 103.20 | 100.09 | 2022 |
| 102.40 | 105.40 | 101.53 | 98.34 | 100.88 | 100.86 | 96.93 | 100.09 | OCT. |
| 102.31 | 104.91 | 101.66 | 98.34 | 100.88 | 100.86 | 96.93 | 100.09 | NOV. |
| 102.45 | 104.53 | 102.08 | 98.35 | 100.95 | 100.86 | 96.93 | 100.09 | DEC. |
| 102.21 | 104.40 | 105.90 | 98.42 | 100.95 | 101.38 | 96.93 | 100.09 | 2023 |
| 100.92 | 105.55 | 103.68 | 98.42 | 100.95 | 101.38 | 96.93 | 100.09 | JAN. |
| 101.24 | 105.00 | 104.17 | 98.42 | 100.95 | 101.38 | 96.93 | 100.09 | FEB. |
| 101.84 | 105.35 | 104.52 | 99.24 | 100.95 | 101.38 | 98.19 | 100.09 | MAR. |
| 101.66 | 105.38 | 104.63 | 99.24 | 100.95 | 101.38 | 98.19 | 100.09 | APR. |
| 100.96 | 106.00 | 104.82 | 113.89 | 100.97 | 101.38 | 120.66 | 100.09 | MAY |
| 100.98 | 105.80 | 105.07 | 113.89 | 100.97 | 101.38 | 120.66 | 100.09 | JUN. |
| 100.98 | 105.31 | 105.13 | 113.95 | 101.27 | 101.38 | 120.66 | 100.09 | r JUL. |
| 100.92 | 105.49 | 105.61 | 113.95 | 101.27 | 101.38 | 120.66 | 100.09 | r AUG. |
| 101.15 | 106.24 | 105.22 | 99.30 | 101.27 | 101.38 | 98.19 | 100.09 | r SEP. |
| | | | | | | | | OCT. |
| ANNUAL CHANGE (%) | | | | | | | | |
| -0.04 | -1.73 | 0.39 | 2.49 | 0.01 | 0.00 | 4.26 | -0.53 | 2014 |
| -0.32 | 0.31 | 0.56 | -12.48 | -22.25 | 0.34 | -10.27 | 0.08 | 2015 |
| 0.57 | 1.41 | 0.91 | -7.30 | -15.47 | 3.57 | -6.11 | 0.00 | 2016 |
| 0.17 | 0.23 | 1.25 | 0.84 | 9.92 | 0.42 | -2.43 | 0.00 | 2017 |
| 0.00 | 1.06 | 0.24 | 2.53 | 6.06 | 0.02 | 1.23 | 0.00 | 2018 |
| -0.87 | 0.34 | 0.01 | -0.05 | -1.11 | 0.44 | 0.27 | -0.55 | 2019 |
| -1.86 | 0.43 | 0.67 | -3.76 | -16.46 | 0.10 | 0.00 | -0.30 | 2020 |
| 0.16 | 1.88 | 1.38 | -1.25 | 0.14 | 4.59 | -2.87 | -0.05 | 2021 |
| 2.06 | 3.03 | 1.63 | 2.38 | 0.81 | 0.86 | 3.20 | 0.09 | 2022 |
| 2.34 | 4.29 | 1.65 | 0.71 | 0.47 | 0.14 | 0.93 | 0.09 | OCT. |
| 1.73 | 3.55 | 1.47 | 0.71 | 0.47 | 0.14 | 0.93 | 0.09 | NOV. |
| 1.94 | 3.96 | 1.67 | 0.72 | 0.54 | 0.14 | 0.94 | 0.10 | DEC. |
| 1.30 | 4.79 | 1.85 | 1.10 | 0.50 | 0.52 | 1.47 | 0.00 | 2023 |
| -0.53 | 4.95 | 3.02 | 1.81 | 0.19 | 0.52 | 2.69 | 0.00 | JAN. |
| -0.97 | 3.66 | 3.52 | 1.89 | 0.19 | 0.52 | 2.83 | 0.00 | FEB. |
| -0.13 | 3.94 | 3.70 | 1.93 | 0.16 | 0.52 | 2.88 | 0.00 | MAR. |
| -0.43 | 3.45 | 3.32 | 1.52 | 0.16 | 0.52 | 2.24 | 0.00 | APR. |
| -1.17 | 2.40 | 3.13 | 2.45 | 0.12 | 0.52 | 3.34 | 0.00 | MAY |
| -1.01 | 1.93 | 3.52 | 1.48 | 0.09 | 0.52 | 1.91 | 0.00 | JUN. |
| -1.37 | 0.89 | 3.58 | 1.53 | 0.39 | 0.52 | 1.91 | 0.00 | r JUL. |
| -1.37 | 0.35 | 3.18 | 1.53 | 0.39 | 0.52 | 1.91 | 0.00 | r AUG. |
| -1.22 | 0.80 | 3.63 | 0.98 | 0.39 | 0.52 | 1.30 | 0.00 | r SEP. |
| | | | | | | | | OCT. |

Footnote : ①Weight is based on 2019-2021.

Note : All data are subject to revision 3 months after original publication due to late reports and corrections by respondents.

表 1-2 消費者物價基本分類指數（續 3）

指數基期：民國110年=100

| 類 別 | 交 通 及 通 訊 | 交 通 通 訊 設 備 | 交 通 工 具 | 通 訊 設 備 | 油 料 費 | 交 維 通 修 服 務 及 零 件 | 運 輸 費 | 通 訊 費 |
|----------------------|--------------------------------|--|------------------|-------------------------|--------------------|---|---------------------|--------------------|
| | Transportation & Communication | Equipment for Transportation & Communication | Vehicles | Communication Equipment | Fuels & Lubricants | Services & Vehicle Parts for Transportation & Communication | Transportation Fees | Communication Fees |
| 項 數 | 30 | 5 | 3 | 2 | 5 | 20 | 7 | 5 |
| 權數(千分比) ^① | 143.92 | 46.35 | 41.31 | 5.04 | 27.17 | 70.40 | 21.08 | 22.46 |
| 定 基 指 數 | | | | | | | | |
| 民國103年 | 102.64 | 104.45 | 100.01 | 156.20 | 117.21 | 95.86 | 85.97 | 114.56 |
| 民國104年 | 96.65 | 104.43 | 100.61 | 146.54 | 87.92 | 96.48 | 86.05 | 115.37 |
| 民國105年 | 95.57 | 104.00 | 100.75 | 137.34 | 82.75 | 96.69 | 86.16 | 114.58 |
| 民國106年 | 97.31 | 103.32 | 100.59 | 128.61 | 90.49 | 97.01 | 87.51 | 112.88 |
| 民國107年 | 99.51 | 101.74 | 99.66 | 119.42 | 102.50 | 97.12 | 89.16 | 109.93 |
| 民國108年 | 98.07 | 101.58 | 99.82 | 115.97 | 99.27 | 95.71 | 88.30 | 104.78 |
| 民國109年 | 94.27 | 100.29 | 99.23 | 108.99 | 81.93 | 95.32 | 89.40 | 100.99 |
| 民國110年 | 100.00 | 100.00 | 100.00 | 100.00 | 100.00 | 100.00 | 100.00 | 100.00 |
| 民國111年 | 103.46 | 102.07 | 102.84 | 94.32 | 108.40 | 102.15 | 102.18 | 99.42 |
| 10月 | 103.12 | 102.12 | 103.07 | 92.52 | 106.34 | 102.30 | 102.19 | 98.95 |
| 11月 | 103.11 | 102.15 | 103.12 | 92.47 | 106.15 | 102.35 | 101.97 | 98.93 |
| 12月 | 103.14 | 102.10 | 103.15 | 91.62 | 106.30 | 102.39 | 102.07 | 98.95 |
| 民國112年 | | | | | | | | |
| 1月 | 103.87 | 102.74 | 103.99 | 90.45 | 107.16 | 103.12 | 103.96 | 99.35 |
| 2月 | 103.73 | 102.82 | 104.05 | 90.69 | 107.17 | 102.77 | 101.97 | 99.44 |
| 3月 | 103.56 | 103.13 | 104.29 | 91.64 | 106.12 | 102.65 | 101.68 | 99.45 |
| 4月 | 104.14 | 103.10 | 104.30 | 91.30 | 108.29 | 102.99 | 102.52 | 99.38 |
| 5月 | 103.73 | 102.98 | 104.02 | 92.55 | 105.93 | 103.17 | 101.87 | 99.21 |
| 6月 | 103.86 | 102.77 | 103.81 | 92.37 | 105.16 | 103.90 | 103.62 | 99.16 |
| 7月 r | 104.34 | 102.86 | 103.82 | 93.13 | 107.20 | 103.99 | 103.28 | 99.00 |
| 8月 r | 105.38 | 102.75 | 103.63 | 93.69 | 112.91 | 103.88 | 102.22 | 98.97 |
| 9月 r | 105.38 | 102.51 | 103.51 | 92.48 | 114.42 | 103.40 | 100.69 | 98.97 |
| 10月 | 104.83 | 102.46 | 103.54 | 91.66 | 110.96 | 103.73 | 101.55 | 98.95 |
| 年 增 率 (%) | | | | | | | | |
| 民國103年 | -1.19 | -1.54 | -0.64 | -9.67 | -3.18 | -0.17 | 1.32 | -1.20 |
| 民國104年 | -5.84 | -0.02 | 0.60 | -6.18 | -24.99 | 0.65 | 0.09 | 0.71 |
| 民國105年 | -1.12 | -0.41 | 0.14 | -6.28 | -5.88 | 0.22 | 0.13 | -0.68 |
| 民國106年 | 1.82 | -0.65 | -0.16 | -6.36 | 9.35 | 0.33 | 1.57 | -1.48 |
| 民國107年 | 2.26 | -1.53 | -0.92 | -7.15 | 13.27 | 0.11 | 1.89 | -2.61 |
| 民國108年 | -1.45 | -0.16 | 0.16 | -2.89 | -3.15 | -1.45 | -0.96 | -4.68 |
| 民國109年 | -3.87 | -1.27 | -0.59 | -6.02 | -17.47 | -0.41 | 1.25 | -3.62 |
| 民國110年 | 6.08 | -0.29 | 0.78 | -8.25 | 22.06 | 4.91 | 11.86 | -0.98 |
| 民國111年 | 3.46 | 2.07 | 2.84 | -5.68 | 8.40 | 2.15 | 2.18 | -0.58 |
| 10月 | 1.55 | 2.15 | 2.84 | -5.45 | 0.80 | 1.24 | -0.33 | -0.83 |
| 11月 | 0.67 | 1.96 | 2.86 | -7.26 | -3.05 | 1.17 | -0.24 | -0.85 |
| 12月 | 2.17 | 1.64 | 2.63 | -8.31 | 5.40 | 1.12 | -0.20 | -0.83 |
| 民國112年 | | | | | | | | |
| 1月 | 1.16 | 1.23 | 2.22 | -8.82 | 0.88 | 1.26 | 0.96 | -0.43 |
| 2月 | 0.55 | 1.18 | 2.04 | -7.63 | -0.91 | 0.82 | -1.40 | -0.25 |
| 3月 | -0.80 | 1.02 | 1.64 | -5.48 | -6.81 | 0.93 | -0.32 | -0.33 |
| 4月 | -0.02 | 0.81 | 1.29 | -4.28 | -3.66 | 1.22 | 2.03 | -0.38 |
| 5月 | -0.11 | 0.55 | 0.90 | -3.33 | -3.83 | 1.19 | 1.07 | -0.56 |
| 6月 | 0.33 | 0.44 | 0.65 | -1.80 | -2.90 | 1.71 | 2.08 | -0.61 |
| 7月 r | 0.52 | 0.66 | 0.69 | 0.19 | -1.10 | 1.15 | -0.39 | -0.77 |
| 8月 r | 1.76 | 0.66 | 0.50 | 2.00 | 4.32 | 1.41 | -0.86 | 0.02 |
| 9月 r | 2.30 | 0.55 | 0.45 | 1.66 | 7.64 | 1.16 | -1.26 | 0.02 |
| 10月 | 1.66 | 0.33 | 0.46 | -0.93 | 4.34 | 1.40 | -0.63 | 0.00 |

附註：①以108-110年3年平均結構為權數。

說明：由於受查者延誤或更正報價，最近3個月資料均可能修正。

Table 1-2 Consumer Price Indices by Basic Group (Cont. 3)

| Indices Base Period : 2021=100 | | | | | | | | Groups |
|--------------------------------|-----------------|--------|--------|---------|--------|--------|--------|-------------------------|
| 交通及 維修 零件費 | 其他 服務 交通費 | 醫藥保健類 | 醫療費用 | 保健食品及藥品 | 醫療保健器材 | 娛樂類 | 教育費用 | |
| 4 | 4 | 21 | 8 | 9 | 4 | 48 | 24 | Item |
| 18.20 | 8.66 | 47.82 | 23.03 | 17.06 | 7.72 | 128.68 | 62.69 | Weight(%) ^① |
| FIXED INDEX | | | | | | | | |
| 90.46 | 92.95 | 94.39 | 91.30 | 97.34 | 101.09 | 98.46 | 98.03 | 2014 |
| 91.45 | 93.76 | 94.67 | 91.59 | 97.36 | 102.00 | 98.44 | 97.73 | 2015 |
| 92.71 | 94.83 | 95.49 | 92.74 | 97.62 | 101.94 | 98.53 | 97.62 | 2016 |
| 94.00 | 96.01 | 97.12 | 94.81 | 98.90 | 101.10 | 98.82 | 98.04 | 2017 |
| 95.31 | 96.46 | 98.15 | 96.54 | 99.01 | 101.18 | 99.04 | 98.53 | 2018 |
| 96.69 | 97.70 | 98.98 | 98.17 | 99.02 | 101.41 | 99.78 | 98.72 | 2019 |
| 97.60 | 98.33 | 99.77 | 99.32 | 99.99 | 100.68 | 98.81 | 99.32 | 2020 |
| 100.00 | 100.00 | 100.00 | 100.00 | 100.00 | 100.00 | 100.00 | 100.00 | 2021 |
| 104.97 | 101.27 | 101.22 | 100.98 | 101.61 | 101.01 | 101.18 | 101.02 | 2022 |
| 106.03 | 101.31 | 101.84 | 101.32 | 102.77 | 101.29 | 101.86 | 101.27 | OCT. |
| 106.15 | 101.93 | 101.61 | 101.32 | 102.09 | 101.35 | 102.18 | 101.46 | NOV. |
| 106.20 | 101.89 | 101.93 | 101.34 | 102.91 | 101.42 | 102.78 | 101.45 | DEC. |
| | | | | | | | | 2023 |
| 106.54 | 101.44 | 101.98 | 101.60 | 102.45 | 102.04 | 105.02 | 101.34 | JAN. |
| 106.97 | 102.33 | 102.38 | 101.67 | 103.44 | 102.13 | 103.60 | 101.49 | FEB. |
| 106.99 | 102.04 | 102.46 | 101.69 | 103.46 | 102.48 | 103.32 | 101.80 | MAR. |
| 107.10 | 102.60 | 102.77 | 101.87 | 104.02 | 102.62 | 104.36 | 102.05 | APR. |
| 108.77 | 102.57 | 102.93 | 101.87 | 104.49 | 102.57 | 103.63 | 101.88 | MAY |
| 109.33 | 103.13 | 102.93 | 101.91 | 104.63 | 102.16 | 104.12 | 101.83 | JUN. |
| 110.13 | 103.41 | 103.88 | 103.85 | 104.85 | 101.73 | 104.43 | 101.93 | r JUL. |
| 110.49 | 104.41 | 103.83 | 103.86 | 104.74 | 101.61 | 104.32 | 101.83 | r AUG. |
| 110.55 | 104.22 | 104.29 | 104.27 | 105.26 | 102.07 | 104.14 | 102.19 | r SEP. |
| 110.61 | 104.66 | 104.49 | 104.39 | 105.39 | 102.72 | 105.00 | 102.78 | OCT. |
| ANNUAL CHANGE (%) | | | | | | | | |
| 0.56 | -1.56 | 0.65 | 0.43 | 1.64 | -0.60 | -0.07 | -0.46 | 2014 |
| 1.09 | 0.87 | 0.30 | 0.32 | 0.02 | 0.90 | -0.02 | -0.31 | 2015 |
| 1.38 | 1.14 | 0.87 | 1.26 | 0.27 | -0.06 | 0.09 | -0.11 | 2016 |
| 1.39 | 1.24 | 1.71 | 2.23 | 1.31 | -0.82 | 0.29 | 0.43 | 2017 |
| 1.39 | 0.47 | 1.06 | 1.82 | 0.11 | 0.08 | 0.22 | 0.50 | 2018 |
| 1.45 | 1.29 | 0.85 | 1.69 | 0.01 | 0.23 | 0.75 | 0.19 | 2019 |
| 0.94 | 0.64 | 0.80 | 1.17 | 0.98 | -0.72 | -0.97 | 0.61 | 2020 |
| 2.46 | 1.70 | 0.23 | 0.68 | 0.01 | -0.68 | 1.20 | 0.68 | 2021 |
| 4.97 | 1.27 | 1.22 | 0.98 | 1.61 | 1.01 | 1.18 | 1.02 | 2022 |
| 5.70 | 1.07 | 1.94 | 0.93 | 3.82 | 0.78 | 1.24 | 0.65 | OCT. |
| 5.13 | 0.75 | 1.45 | 0.93 | 2.32 | 0.99 | 2.05 | 0.82 | NOV. |
| 4.84 | 0.80 | 1.41 | 0.94 | 2.12 | 1.14 | 2.29 | 0.55 | DEC. |
| | | | | | | | | 2023 |
| 3.60 | 0.56 | 1.65 | 1.00 | 2.55 | 1.56 | 4.48 | 0.39 | JAN. |
| 3.91 | 1.68 | 1.89 | 0.96 | 3.37 | 1.38 | 2.07 | 0.45 | FEB. |
| 3.47 | 1.43 | 1.54 | 0.85 | 2.38 | 1.66 | 2.79 | 0.90 | MAR. |
| 2.18 | 1.39 | 1.83 | 1.03 | 2.97 | 1.65 | 3.29 | 1.28 | APR. |
| 3.40 | 1.20 | 1.94 | 1.00 | 3.21 | 1.92 | 3.01 | 1.21 | MAY |
| 3.86 | 1.92 | 1.74 | 0.98 | 2.94 | 1.28 | 3.48 | 1.17 | JUN. |
| 4.51 | 1.92 | 2.45 | 2.84 | 2.67 | 0.70 | 3.65 | 1.03 | r JUL. |
| 4.72 | 2.84 | 2.33 | 2.84 | 2.46 | 0.39 | 3.70 | 1.03 | r AUG. |
| 4.36 | 2.93 | 2.67 | 3.10 | 2.90 | 0.77 | 2.86 | 0.77 | r SEP. |
| 4.32 | 3.31 | 2.60 | 3.03 | 2.55 | 1.41 | 3.08 | 1.49 | OCT. |

Footnote : ①Weight is based on 2019-2021.

Note : All data are subject to revision 3 months after original publication due to late reports and corrections by respondents.

表 1-2 消費者物價基本分類指數（續完）

指數基期：民國110年=100

| 類 別 | 定 基 指 數 | | | | 娛 樂 費 用 | | |
|----------------------|-----------------------|------------------|---------------------------------|-----------------------------|------------------------|------------------------|------------------------|
| | 書 報 期 刊 5 | 學 雜 費 8 | 補 習 及 學 習 費 6 | 教 及 養 用 設 備 具 5 | 娛 樂 費 用 24 | 娛 樂 設 備 11 | 娛 樂 服 務 13 |
| 項 數 | 5 | 8 | 6 | 5 | 24 | 11 | 13 |
| 權數(千分比) ^① | 6.64 | 18.42 | 20.90 | 16.72 | 66.00 | 23.15 | 42.85 |
| 定 基 指 數 | | | | | | | |
| 民國103年 | 93.63 | 96.85 | 94.34 | 111.76 | 98.98 | 101.75 | 97.90 |
| 民國104年 | 93.98 | 97.09 | 94.57 | 106.72 | 99.32 | 100.43 | 98.66 |
| 民國105年 | 94.54 | 97.23 | 94.87 | 103.57 | 99.67 | 100.80 | 99.01 |
| 民國106年 | 94.95 | 97.41 | 95.94 | 103.52 | 99.79 | 100.06 | 99.34 |
| 民國107年 | 95.92 | 97.75 | 96.98 | 103.08 | 99.46 | 98.66 | 99.71 |
| 民國108年 | 97.35 | 98.74 | 97.76 | 100.73 | 100.63 | 98.18 | 101.61 |
| 民國109年 | 98.59 | 99.48 | 98.92 | 100.12 | 98.42 | 98.65 | 98.34 |
| 民國110年 | 100.00 | 100.00 | 100.00 | 100.00 | 100.00 | 100.00 | 100.00 |
| 民國111年 | 102.55 | 100.54 | 102.74 | 98.64 | 101.47 | 101.22 | 101.91 |
| 10月 | 103.94 | 100.88 | 104.05 | 96.89 | 102.59 | 101.77 | 103.39 |
| 11月 | 103.70 | 100.88 | 104.97 | 96.53 | 103.05 | 101.51 | 104.31 |
| 12月 | 104.17 | 100.88 | 105.03 | 96.22 | 104.26 | 102.02 | 105.96 |
| 民國112年 | | | | | | | |
| 1月 | 104.02 | 100.88 | 105.02 | 95.89 | 108.71 | 102.89 | 112.34 |
| 2月 | 105.62 | 100.88 | 105.39 | 95.31 | 105.82 | 103.48 | 107.59 |
| 3月 | 105.67 | 100.88 | 105.56 | 96.24 | 104.99 | 103.01 | 106.56 |
| 4月 | 105.82 | 100.88 | 106.11 | 96.42 | 106.78 | 102.36 | 109.65 |
| 5月 | 105.91 | 100.88 | 106.23 | 95.59 | 105.52 | 102.97 | 107.40 |
| 6月 | 105.76 | 100.88 | 106.41 | 95.24 | 106.52 | 102.98 | 108.92 |
| 7月 r | 105.64 | 100.88 | 107.19 | 94.70 | 107.01 | 102.13 | 110.13 |
| 8月 r | 105.55 | 101.19 | 107.19 | 94.01 | 106.90 | 102.88 | 109.56 |
| 9月 r | 107.18 | 101.41 | 107.87 | 93.58 | 106.21 | 103.29 | 108.28 |
| 10月 | 107.82 | 101.41 | 108.10 | 95.26 | 107.32 | 104.03 | 109.60 |
| 年 增 率 (%) | | | | | | | |
| 民國103年 | 0.70 | 0.23 | 0.38 | -5.86 | 0.44 | -2.27 | 1.17 |
| 民國104年 | 0.37 | 0.25 | 0.24 | -4.51 | 0.34 | -1.30 | 0.78 |
| 民國105年 | 0.60 | 0.14 | 0.32 | -2.95 | 0.35 | 0.37 | 0.35 |
| 民國106年 | 0.43 | 0.19 | 1.13 | -0.05 | 0.12 | -0.73 | 0.33 |
| 民國107年 | 1.02 | 0.35 | 1.08 | -0.43 | -0.33 | -1.40 | 0.37 |
| 民國108年 | 1.49 | 1.01 | 0.80 | -2.28 | 1.18 | -0.49 | 1.91 |
| 民國109年 | 1.27 | 0.75 | 1.19 | -0.61 | -2.20 | 0.48 | -3.22 |
| 民國110年 | 1.43 | 0.52 | 1.09 | -0.12 | 1.61 | 1.37 | 1.69 |
| 民國111年 | 2.55 | 0.54 | 2.74 | -1.36 | 1.47 | 1.22 | 1.91 |
| 10月 | 3.31 | 0.58 | 3.45 | -4.10 | 1.98 | 0.17 | 3.15 |
| 11月 | 3.32 | 0.58 | 4.28 | -4.51 | 3.31 | 0.20 | 5.17 |
| 12月 | 3.21 | 0.58 | 3.98 | -5.13 | 4.08 | 0.76 | 6.19 |
| 民國112年 | | | | | | | |
| 1月 | 2.95 | 0.58 | 3.85 | -5.46 | 8.51 | 1.63 | 12.57 |
| 2月 | 3.40 | 0.53 | 4.01 | -5.61 | 3.65 | 1.33 | 5.11 |
| 3月 | 3.61 | 0.53 | 3.92 | -3.88 | 4.74 | 2.06 | 6.45 |
| 4月 | 3.62 | 0.53 | 4.15 | -2.78 | 5.26 | 1.41 | 7.46 |
| 5月 | 3.90 | 0.53 | 4.19 | -3.20 | 4.83 | 2.65 | 6.17 |
| 6月 | 3.71 | 0.53 | 4.36 | -3.48 | 5.77 | 2.67 | 7.56 |
| 7月 r | 3.74 | 0.53 | 4.74 | -4.54 | 6.25 | 1.36 | 9.06 |
| 8月 r | 3.45 | 0.64 | 4.40 | -4.13 | 6.35 | 1.68 | 9.13 |
| 9月 r | 3.39 | 0.53 | 3.72 | -4.16 | 4.98 | 1.72 | 6.97 |
| 10月 | 3.73 | 0.53 | 3.89 | -1.68 | 4.61 | 2.22 | 6.01 |

附註：①以108-110年3年平均結構為權數。

說明：由於受查者延誤或更正報價，最近3個月資料均可能修正。

Table 1-2 Consumer Price Indices by Basic Group (Cont. End)

| Indices Base Period : 2021=100 | | | | | | | Groups |
|--------------------------------|---------------|-----------------------|---------------------------------|----------------------------|---------------------------------|-----------------------|-------------|
| 雜 項 類 | Miscellaneous | 香 菸 及 檳 榔 | 美 容 及 衛 生 用 品 | 個 人 隨 身 用 品 | 個 人 照 顧 服 務 費 | 理 容 服 務 費 | |
| 29 | 2 | 10 | 4 | 2 | 3 | 8 | Item |
| 129.78 | 21.68 | 29.97 | 23.34 | 13.04 | 10.44 | 31.32 | Weight(%o)① |
| FIXED INDEX | | | | | | | |
| 90.38 | 68.81 | 96.65 | 94.40 | 94.13 | 92.98 | 98.38 | 2014 |
| 90.63 | 70.15 | 96.00 | 93.70 | 95.40 | 93.13 | 98.55 | 2015 |
| 91.89 | 72.35 | 96.93 | 95.06 | 97.50 | 94.15 | 99.04 | 2016 |
| 93.64 | 78.20 | 97.54 | 93.31 | 98.54 | 96.34 | 98.95 | 2017 |
| 98.08 | 97.91 | 98.89 | 94.18 | 98.36 | 97.78 | 99.12 | 2018 |
| 98.65 | 97.16 | 99.78 | 96.51 | 98.95 | 98.72 | 99.31 | 2019 |
| 99.61 | 98.14 | 100.00 | 100.27 | 99.40 | 99.46 | 99.70 | 2020 |
| 100.00 | 100.00 | 100.00 | 100.00 | 100.00 | 100.00 | 100.00 | 2021 |
| 101.37 | 100.56 | 101.99 | 102.56 | 103.34 | 102.10 | 100.49 | 2022 |
| 101.35 | 98.50 | 103.03 | 102.69 | 102.35 | 102.20 | 100.77 | OCT. |
| 101.42 | 97.95 | 102.99 | 102.79 | 102.35 | 103.69 | 100.89 | NOV. |
| 101.69 | 98.84 | 103.40 | 102.99 | 103.51 | 103.08 | 100.88 | DEC. |
| | | | | | | | 2023 |
| 105.05 | 101.35 | 103.55 | 104.00 | 129.54 | 104.45 | 100.95 | JAN. |
| 102.88 | 101.80 | 103.90 | 104.38 | 105.74 | 103.80 | 101.10 | FEB. |
| 103.03 | 101.60 | 103.35 | 105.90 | 105.86 | 103.97 | 101.13 | MAR. |
| 103.72 | 103.09 | 103.70 | 107.30 | 105.91 | 104.63 | 101.34 | APR. |
| 104.05 | 103.59 | 104.19 | 108.13 | 106.75 | 103.19 | 101.41 | MAY |
| 103.95 | 101.91 | 103.93 | 107.27 | 108.66 | 104.98 | 101.65 | JUN. |
| 103.69 | 100.82 | 104.26 | 107.15 | 106.35 | 106.13 | 101.67 | r JUL. |
| 103.67 | 100.37 | 104.27 | 107.39 | 106.60 | 106.40 | 101.54 | r AUG. |
| 104.30 | 100.98 | 104.64 | 108.15 | 108.82 | 106.82 | 101.77 | r SEP. |
| 103.66 | 100.89 | 103.44 | 108.07 | 106.63 | 105.40 | 101.75 | OCT. |
| ANNUAL CHANGE (%) | | | | | | | |
| 1.32 | 2.75 | -0.14 | -0.14 | 0.89 | 2.43 | 1.66 | 2014 |
| 0.28 | 1.95 | -0.67 | -0.74 | 1.35 | 0.16 | 0.17 | 2015 |
| 1.39 | 3.14 | 0.97 | 1.45 | 2.20 | 1.10 | 0.50 | 2016 |
| 1.90 | 8.09 | 0.63 | -1.84 | 1.07 | 2.33 | -0.09 | 2017 |
| 4.74 | 25.20 | 1.38 | 0.93 | -0.18 | 1.49 | 0.17 | 2018 |
| 0.58 | -0.77 | 0.90 | 2.47 | 0.60 | 0.96 | 0.19 | 2019 |
| 0.97 | 1.01 | 0.22 | 3.90 | 0.45 | 0.75 | 0.39 | 2020 |
| 0.39 | 1.90 | 0.00 | -0.27 | 0.60 | 0.54 | 0.30 | 2021 |
| 1.37 | 0.56 | 1.99 | 2.56 | 3.34 | 2.10 | 0.49 | 2022 |
| 2.20 | 1.45 | 4.38 | 3.01 | 4.00 | 3.36 | 0.77 | OCT. |
| 1.79 | 0.41 | 3.50 | 1.97 | 3.99 | 3.27 | 0.85 | NOV. |
| 1.54 | -0.77 | 1.85 | 2.63 | 5.17 | 3.13 | 0.83 | DEC. |
| | | | | | | | 2023 |
| 2.58 | -0.50 | 3.03 | 3.51 | 4.10 | 3.83 | 0.82 | JAN. |
| 2.03 | -1.26 | 3.57 | 3.35 | 6.20 | 0.90 | 0.90 | FEB. |
| 1.65 | -1.79 | 1.77 | 2.70 | 6.23 | 1.98 | 0.85 | MAR. |
| 2.15 | -0.56 | 1.89 | 3.30 | 6.27 | 2.67 | 1.04 | APR. |
| 2.69 | 0.35 | 2.72 | 4.51 | 6.78 | 2.89 | 1.04 | MAY |
| 2.75 | 2.83 | 1.98 | 3.62 | 6.33 | 3.26 | 1.18 | JUN. |
| 2.95 | 2.28 | 2.72 | 4.73 | 6.50 | 3.84 | 1.19 | r JUL. |
| 2.52 | 0.71 | 1.83 | 5.34 | 4.93 | 4.02 | 1.04 | r AUG. |
| 2.72 | 2.21 | 1.53 | 5.48 | 3.71 | 4.34 | 1.10 | r SEP. |
| 2.28 | 2.43 | 0.40 | 5.24 | 4.18 | 3.13 | 0.97 | OCT. |

Footnote : ①Weight is based on 2019-2021.

Note : All data are subject to revision 3 months after original publication due to late reports and corrections by respondents.

表 1-3 消費者物價按商品性質別分類指數

指數基期：民國110年=100

| 類 別 | 商 品 類 Commodity | | | | | | | |
|----------------------|----------------------------------|---------------------------------------|--|---|---|---------------------------------------|---|---|
| | 類指數 Group Index | | | | 非 耐 久 性 消 費 品 Non-durable Consumer Goods | | 半 耐 久 性 消 費 品 Semi-durable Consumer Goods | 耐 久 性 消 費 品 Durable Consumer Goods |
| | 含 食 物 Including Food | 不 含 食 物 Excluding Food | 不 及 含 蔬 果 源 Excluding Fruits, Vegetables & Energy | 蔬 果 及 能 源 Fruits, Vegetables & Energy | 含 食 物 Including Food | 不 含 食 物 Excluding Food | | |
| 項 數 | 280 | 121 | 206 | 74 | 203 | 44 | 41 | 36 |
| 權數(千分比) ^① | 498.60 | 342.40 | 417.94 | 80.66 | 297.56 | 141.37 | 89.29 | 111.74 |
| 定 基 指 數 | | | | | | | | |
| 民國103年 | 95.61 | 102.44 | 93.93 | 99.92 | 93.04 | 104.10 | 97.93 | 102.65 |
| 民國104年 | 93.71 | 96.85 | 94.38 | 91.42 | 90.63 | 93.30 | 97.46 | 101.81 |
| 民國105年 | 95.79 | 95.52 | 95.26 | 96.89 | 93.63 | 90.69 | 97.70 | 101.39 |
| 民國106年 | 95.88 | 96.90 | 96.30 | 94.30 | 93.89 | 93.86 | 97.44 | 101.04 |
| 民國107年 | 97.82 | 99.58 | 98.08 | 96.39 | 96.94 | 100.06 | 98.06 | 100.00 |
| 民國108年 | 98.25 | 99.22 | 98.33 | 97.66 | 97.78 | 99.58 | 97.83 | 99.74 |
| 民國109年 | 97.48 | 97.89 | 98.85 | 90.51 | 96.26 | 95.89 | 98.73 | 99.76 |
| 民國110年 | 100.00 | 100.00 | 100.00 | 100.00 | 100.00 | 100.00 | 100.00 | 100.00 |
| 民國111年 | 103.56 | 102.62 | 102.89 | 107.03 | 104.58 | 103.41 | 102.12 | 102.00 |
| 10月 | 104.63 | 103.19 | 104.23 | 106.71 | 105.45 | 102.85 | 105.29 | 101.88 |
| 11月 | 104.06 | 102.81 | 103.91 | 104.84 | 104.79 | 102.57 | 104.28 | 101.90 |
| 12月 | 104.12 | 102.66 | 103.84 | 105.54 | 105.20 | 102.88 | 103.14 | 101.97 |
| 民國112年 | | | | | | | | |
| 1月 | 104.31 | 102.71 | 103.88 | 106.48 | 105.81 | 103.61 | 101.80 | 102.25 |
| 2月 | 103.99 | 102.74 | 104.07 | 103.69 | 105.46 | 104.06 | 101.45 | 102.07 |
| 3月 | 104.38 | 102.71 | 104.37 | 104.48 | 105.87 | 103.49 | 101.39 | 102.75 |
| 4月 | 105.37 | 104.09 | 105.71 | 103.83 | 106.39 | 104.42 | 104.84 | 103.03 |
| 5月 | 105.27 | 103.88 | 105.65 | 103.51 | 106.43 | 104.36 | 104.25 | 102.94 |
| 6月 | 105.08 | 104.24 | 105.31 | 104.03 | 106.44 | 105.92 | 103.45 | 102.68 |
| 7月 r | 104.94 | 104.24 | 105.17 | 103.93 | 106.33 | 106.15 | 103.25 | 102.54 |
| 8月 r | 106.05 | 104.39 | 104.83 | 111.99 | 108.52 | 107.26 | 102.21 | 102.42 |
| 9月 r | 107.32 | 104.63 | 105.13 | 117.92 | 110.63 | 107.90 | 102.10 | 102.46 |
| 10月 | 107.98 | 104.91 | 106.36 | 115.84 | 110.14 | 105.15 | 107.16 | 102.75 |
| 年 增 率 (%) | | | | | | | | |
| 民國103年 | 1.25 | -0.28 | 1.44 | 0.74 | 2.13 | 0.11 | 1.04 | -1.93 |
| 民國104年 | -1.99 | -5.46 | 0.48 | -8.51 | -2.59 | -10.37 | -0.48 | -0.82 |
| 民國105年 | 2.22 | -1.37 | 0.93 | 5.98 | 3.31 | -2.80 | 0.25 | -0.41 |
| 民國106年 | 0.09 | 1.44 | 1.09 | -2.67 | 0.28 | 3.50 | -0.27 | -0.35 |
| 民國107年 | 2.02 | 2.77 | 1.85 | 2.22 | 3.25 | 6.61 | 0.64 | -1.03 |
| 民國108年 | 0.44 | -0.36 | 0.25 | 1.32 | 0.87 | -0.48 | -0.23 | -0.26 |
| 民國109年 | -0.78 | -1.34 | 0.53 | -7.32 | -1.55 | -3.71 | 0.92 | 0.02 |
| 民國110年 | 2.59 | 2.16 | 1.16 | 10.49 | 3.89 | 4.29 | 1.29 | 0.24 |
| 民國111年 | 3.56 | 2.62 | 2.89 | 7.03 | 4.58 | 3.41 | 2.12 | 2.00 |
| 10月 | 2.79 | 2.08 | 3.36 | 0.08 | 3.52 | 2.61 | 1.99 | 1.47 |
| 11月 | 1.84 | 1.31 | 2.93 | -3.34 | 2.11 | 1.13 | 1.66 | 1.24 |
| 12月 | 2.62 | 1.69 | 2.60 | 2.72 | 3.57 | 2.42 | 1.23 | 1.16 |
| 民國112年 | | | | | | | | |
| 1月 | 2.86 | 1.49 | 2.68 | 3.75 | 4.02 | 2.04 | 1.43 | 0.82 |
| 2月 | 2.34 | 1.32 | 2.57 | 1.28 | 3.22 | 1.77 | 1.90 | 0.29 |
| 3月 | 2.01 | 0.49 | 2.40 | 0.13 | 2.67 | -0.24 | 1.76 | 0.43 |
| 4月 | 1.74 | 0.68 | 2.46 | -1.69 | 2.45 | 0.67 | 0.67 | 0.67 |
| 5月 | 1.23 | 0.85 | 2.30 | -3.91 | 1.61 | 1.15 | 0.62 | 0.66 |
| 6月 | 0.52 | 1.04 | 2.17 | -7.27 | 0.41 | 1.55 | 0.89 | 0.48 |
| 7月 r | 0.62 | 1.25 | 2.29 | -7.17 | 0.40 | 1.65 | 1.55 | 0.47 |
| 8月 r | 1.97 | 1.51 | 1.96 | 1.65 | 2.59 | 2.23 | 1.61 | 0.45 |
| 9月 r | 2.97 | 1.91 | 2.02 | 6.91 | 4.19 | 3.16 | 1.51 | 0.58 |
| 10月 | 3.20 | 1.67 | 2.04 | 8.56 | 4.45 | 2.24 | 1.78 | 0.85 |

附註：①以108-110年3年平均結構為權數。

說明：由於受查者延誤或更正報價，最近3個月資料均可能修正。

Table 1-3 Consumer Price Indices by Commodity and Service Group

Indices Base Period : 2021=100

| 服 務 類 | Indices Base Period : 2021=100 | | | | | | | Groups |
|-------------------|------------------------------------|-------------------------------------|-------------------------------------|--|--|---|---|------------|
| | 外 食 費 Food Away from Home | 衣 著 服 務 Apparel Service | 居 住 服 務 Housing Service | 交 通 訊 通 訊 及 服 務 Transportation & Communication Service | 醫 療 保 健 服 務 Medical Care Service | 教 養 娛 樂 服 務 Education & Entertainment Service | 雜 項 服 務 Miscellaneous Service | |
| 88 | 12 | 2 | 9 | 18 | 8 | 27 | 12 | Item |
| 501.41 | 98.25 | 1.07 | 177.79 | 67.34 | 23.03 | 82.17 | 51.76 | Weight(%)① |
| FIXED INDEX | | | | | | | | |
| 94.20 | 89.56 | 90.02 | 94.05 | 95.63 | 91.30 | 96.81 | 96.18 | 2014 |
| 95.11 | 91.58 | 91.19 | 94.90 | 96.31 | 91.59 | 97.27 | 96.51 | 2015 |
| 95.85 | 92.93 | 91.43 | 95.70 | 96.55 | 92.74 | 97.54 | 97.56 | 2016 |
| 96.82 | 94.78 | 94.65 | 96.56 | 96.94 | 94.81 | 97.95 | 98.59 | 2017 |
| 97.71 | 96.70 | 96.02 | 97.39 | 97.05 | 96.54 | 98.70 | 98.97 | 2018 |
| 98.38 | 98.20 | 98.10 | 98.20 | 95.61 | 98.17 | 100.18 | 99.26 | 2019 |
| 98.58 | 99.14 | 98.49 | 99.05 | 95.19 | 99.32 | 98.66 | 99.69 | 2020 |
| 100.00 | 100.00 | 100.00 | 100.00 | 100.00 | 100.00 | 100.00 | 100.00 | 2021 |
| 102.40 | 105.77 | 106.04 | 101.81 | 102.10 | 100.98 | 101.70 | 100.99 | 2022 |
| 103.00 | 106.83 | 107.62 | 102.40 | 102.21 | 101.32 | 102.85 | 101.01 | OCT. |
| 103.24 | 106.93 | 107.62 | 102.62 | 102.25 | 101.32 | 103.54 | 101.28 | NOV. |
| 103.50 | 107.25 | 107.62 | 102.80 | 102.28 | 101.34 | 104.36 | 101.37 | DEC. |
| 105.16 | 107.82 | 107.97 | 103.30 | 103.04 | 101.60 | 107.69 | 108.23 | 2023 |
| 104.18 | 108.35 | 108.29 | 103.25 | 102.67 | 101.67 | 105.30 | 102.17 | JAN. |
| 104.30 | 109.09 | 108.29 | 103.44 | 102.54 | 101.69 | 104.80 | 102.27 | FEB. |
| 104.89 | 109.89 | 108.92 | 103.64 | 102.86 | 101.87 | 106.56 | 102.51 | MAR. |
| 104.86 | 110.33 | 109.33 | 103.79 | 103.02 | 101.87 | 105.41 | 102.42 | APR. |
| 105.30 | 110.60 | 109.70 | 103.96 | 103.77 | 101.91 | 106.26 | 103.26 | MAY |
| 105.64 | 110.87 | 110.09 | 104.19 | 103.84 | 103.85 | 107.09 | 102.93 | JUN. |
| 105.71 | 110.99 | 110.40 | 104.44 | 103.73 | 103.86 | 106.86 | 103.07 | r JUL. |
| 105.77 | 111.17 | 110.24 | 104.66 | 103.23 | 104.27 | 106.41 | 103.70 | r AUG. |
| 105.94 | 111.33 | 110.24 | 104.81 | 103.55 | 104.39 | 107.15 | 102.88 | r SEP. |
| | | | | | | | | OCT. |
| ANNUAL CHANGE (%) | | | | | | | | |
| 1.16 | 3.60 | 1.34 | 0.74 | -0.18 | 0.43 | 0.67 | 1.86 | 2014 |
| 0.97 | 2.26 | 1.30 | 0.90 | 0.71 | 0.32 | 0.48 | 0.34 | 2015 |
| 0.78 | 1.47 | 0.26 | 0.84 | 0.25 | 1.26 | 0.28 | 1.09 | 2016 |
| 1.01 | 1.99 | 3.52 | 0.90 | 0.40 | 2.23 | 0.42 | 1.06 | 2017 |
| 0.92 | 2.03 | 1.45 | 0.86 | 0.11 | 1.82 | 0.77 | 0.39 | 2018 |
| 0.69 | 1.55 | 2.17 | 0.83 | -1.48 | 1.69 | 1.50 | 0.29 | 2019 |
| 0.20 | 0.96 | 0.40 | 0.87 | -0.44 | 1.17 | -1.52 | 0.43 | 2020 |
| 1.44 | 0.87 | 1.53 | 0.96 | 5.05 | 0.68 | 1.36 | 0.31 | 2021 |
| 2.40 | 5.77 | 6.04 | 1.81 | 2.10 | 0.98 | 1.70 | 0.99 | 2022 |
| 2.67 | 6.40 | 7.31 | 2.09 | 1.15 | 0.93 | 2.52 | 1.40 | OCT. |
| 2.80 | 5.81 | 6.65 | 2.13 | 1.09 | 0.93 | 3.85 | 1.49 | NOV. |
| 2.81 | 5.43 | 6.09 | 2.18 | 1.02 | 0.94 | 4.22 | 1.63 | DEC. |
| 3.27 | 4.39 | 5.51 | 2.34 | 1.18 | 1.00 | 7.50 | 4.38 | 2023 |
| 2.51 | 3.90 | 4.59 | 2.37 | 0.73 | 0.96 | 3.76 | 1.81 | JAN. |
| 2.67 | 4.12 | 3.64 | 2.41 | 0.86 | 0.85 | 4.32 | 1.94 | FEB. |
| 2.91 | 4.41 | 3.11 | 2.36 | 1.13 | 1.03 | 5.02 | 2.19 | MAR. |
| 2.79 | 4.50 | 3.31 | 2.27 | 1.08 | 1.00 | 4.29 | 2.21 | APR. |
| 2.96 | 4.56 | 2.65 | 2.15 | 1.62 | 0.98 | 5.08 | 2.48 | MAY |
| 3.12 | 4.45 | 3.03 | 2.17 | 1.03 | 2.84 | 5.94 | 2.42 | JUN. |
| 3.08 | 4.26 | 3.42 | 2.19 | 1.34 | 2.84 | 5.85 | 2.29 | r JUL. |
| 2.86 | 4.24 | 2.76 | 2.26 | 1.10 | 3.10 | 4.54 | 2.33 | r AUG. |
| 2.85 | 4.21 | 2.43 | 2.35 | 1.31 | 3.03 | 4.18 | 1.85 | r SEP. |
| | | | | | | | | OCT. |

Footnote : ①Weight is based on 2019-2021.

Note : All data are subject to revision 3 months after original publication due to late reports and corrections by respondents.

表 1-4 消費者物價按購買頻度別分類指數

Table 1-4 Consumer Price Indices by Frequency of Purchase Group

指數基期：民國110年=100

| 類 別 | 總 指 數 (不 含 設 算 租 金 數) | 定 基 指 數 | | | |
|----------------------|--|--------------------------|--------------------------|--------------------------|--------------------------|
| | | 每 購 月 買 至 1 少 次 | 每 購 季 買 至 1 少 次 | 每 購 季 買 至 1 少 次 | 每 不 季 到 購 1 買 次 |
| 項 數 | 368 | 67 | 91 | 210 | |
| 權數(千分比) ^① | 861.46 | 226.93 | 156.84 | 477.69 | |
| 定 基 指 數 | | | | | |
| 民國103年 | 94.96 | 92.34 | 94.82 | 96.48 | |
| 民國104年 | 94.46 | 92.17 | 92.44 | 96.51 | |
| 民國105年 | 95.88 | 94.95 | 94.20 | 96.97 | |
| 民國106年 | 96.42 | 95.46 | 94.50 | 97.66 | |
| 民國107年 | 97.82 | 97.46 | 97.35 | 98.13 | |
| 民國108年 | 98.31 | 97.95 | 98.15 | 98.52 | |
| 民國109年 | 97.91 | 96.52 | 97.78 | 98.54 | |
| 民國110年 | 100.00 | 100.00 | 100.00 | 100.00 | |
| 民國111年 | 103.13 | 105.68 | 102.91 | 102.09 | |
| 10月 | 103.99 | 106.76 | 103.87 | 102.83 | |
| 11月 | 103.78 | 106.38 | 103.39 | 102.76 | |
| 12月 | 103.93 | 106.72 | 103.28 | 102.92 | |
| 民國112年 | | | | | |
| 1月 | 104.96 | 107.34 | 103.44 | 104.43 | |
| 2月 | 104.19 | 107.12 | 103.07 | 103.26 | |
| 3月 | 104.46 | 107.98 | 102.98 | 103.37 | |
| 4月 | 105.36 | 108.70 | 103.67 | 104.42 | |
| 5月 | 105.26 | 108.64 | 103.80 | 104.22 | |
| 6月 | 105.38 | 108.24 | 104.85 | 104.29 | |
| 7月 r | 105.46 | 108.38 | 105.26 | 104.23 | |
| 8月 r | 106.10 | 110.29 | 106.76 | 103.98 | |
| 9月 r | 106.84 | 112.09 | 107.54 | 104.17 | |
| 10月 | 107.29 | 112.65 | 106.50 | 105.06 | |
| 年 增 率 (%) | | | | | |
| 民國103年 | 1.28 | 2.40 | 1.68 | 0.54 | |
| 民國104年 | -0.53 | -0.18 | -2.51 | 0.03 | |
| 民國105年 | 1.50 | 3.02 | 1.90 | 0.48 | |
| 民國106年 | 0.56 | 0.54 | 0.32 | 0.71 | |
| 民國107年 | 1.45 | 2.10 | 3.02 | 0.48 | |
| 民國108年 | 0.50 | 0.50 | 0.82 | 0.40 | |
| 民國109年 | -0.41 | -1.46 | -0.38 | 0.02 | |
| 民國110年 | 2.13 | 3.61 | 2.27 | 1.48 | |
| 民國111年 | 3.13 | 5.68 | 2.91 | 2.09 | |
| 10月 | 2.85 | 4.68 | 2.12 | 2.26 | |
| 11月 | 2.39 | 3.41 | 1.53 | 2.18 | |
| 12月 | 2.79 | 4.72 | 2.23 | 2.11 | |
| 民國112年 | | | | | |
| 1月 | 3.14 | 4.49 | 3.16 | 2.59 | |
| 2月 | 2.42 | 3.42 | 2.68 | 1.90 | |
| 3月 | 2.34 | 3.38 | 2.13 | 1.92 | |
| 4月 | 2.36 | 3.50 | 1.25 | 2.18 | |
| 5月 | 2.01 | 2.37 | 1.04 | 2.14 | |
| 6月 | 1.72 | 1.63 | -0.06 | 2.30 | |
| 7月 r | 1.86 | 1.68 | 0.82 | 2.24 | |
| 8月 r | 2.61 | 3.49 | 2.73 | 2.08 | |
| 9月 r | 3.06 | 5.02 | 2.85 | 2.06 | |
| 10月 | 3.17 | 5.52 | 2.53 | 2.17 | |

附註：①以108-110年3年平均結構為權數。

說明：1.由於受查者延誤或更正報價，最近3個月資料均可能修正。

2.因蔬果查價項目為月變動權，故表列權數為1月至12月平均資料。

表 1-5 消費者物價特殊分類指數

Table 1-5 Other Special Group

Indices Base Period : 2021=100

| 總 指 數 (不 含 食 物) General Index Excluding Food | 總 指 數 (不 含 蔬 菜 水 果) General Index Excluding Fruits & Vegetables | 總 指 數 (不 含 蔬 果 及 能 源) General Index Excluding Fruits, Vegetables & Energy | 總 指 數 (不 含 蔬 果 水 產 及 能 源) General Index Excluding Fruits, Vegetables, Fish, Seafood & Energy | 總 指 數 (不 含 食 物 及 能 源) General Index Excluding Food & Energy | 不 含 自 有 住 宅 設 算 租 金 之 核 心 General Index Excluding Fruits, Vegetables, Energy & Imputed Rent | 能 源 (含 燃 氣 、 電 費 、 油 料 費) Energy (Including Gas, Electricity, and Fuels & Lubricants) | Groups |
|---|--|---|--|---|--|---|------------------------|
| 197 | 302 | 294 | 273 | 189 | 294 | 8 | Item |
| 745.56 | 963.31 | 919.34 | 907.30 | 701.60 | 780.80 | 43.96 | Weight(%) ^① |
| FIXED INDEX | | | | | | | |
| 97.82 | 95.82 | 94.17 | 94.38 | 95.74 | 94.17 | 122.98 | 2014 |
| 96.30 | 95.13 | 94.91 | 95.10 | 96.09 | 94.89 | 98.77 | 2015 |
| 96.23 | 95.45 | 95.70 | 95.82 | 96.63 | 95.69 | 91.42 | 2016 |
| 97.21 | 96.65 | 96.70 | 96.74 | 97.31 | 96.71 | 96.00 | 2017 |
| 98.59 | 98.17 | 97.87 | 97.89 | 98.23 | 97.95 | 104.02 | 2018 |
| 98.73 | 98.52 | 98.35 | 98.36 | 98.53 | 98.36 | 101.86 | 2019 |
| 98.22 | 98.28 | 98.69 | 98.70 | 98.74 | 98.61 | 88.98 | 2020 |
| 100.00 | 100.00 | 100.00 | 100.00 | 100.00 | 100.00 | 100.00 | 2021 |
| 102.06 | 102.79 | 102.61 | 102.56 | 101.78 | 102.75 | 106.41 | 2022 |
| 102.58 | 103.53 | 103.53 | 103.49 | 102.53 | 103.73 | 103.38 | OCT. |
| 102.57 | 103.51 | 103.52 | 103.49 | 102.52 | 103.68 | 103.26 | NOV. |
| 102.64 | 103.63 | 103.64 | 103.59 | 102.59 | 103.78 | 103.36 | DEC. |
| | | | | | | | 2023 |
| 103.70 | 104.54 | 104.56 | 104.48 | 103.68 | 104.82 | 103.91 | JAN. |
| 102.99 | 104.11 | 104.11 | 104.05 | 102.93 | 104.27 | 103.91 | FEB. |
| 102.96 | 104.27 | 104.32 | 104.24 | 102.94 | 104.49 | 103.24 | MAR. |
| 103.89 | 105.24 | 105.25 | 105.19 | 103.81 | 105.55 | 104.98 | APR. |
| 103.71 | 105.13 | 105.20 | 105.13 | 103.72 | 105.48 | 103.47 | MAY |
| 104.14 | 105.48 | 105.29 | 105.22 | 103.80 | 105.56 | 109.24 | JUN. |
| 104.32 | 105.65 | 105.41 | 105.35 | 103.92 | 105.65 | 110.55 | JUL. |
| 104.43 | 105.72 | 105.30 | 105.23 | 103.80 | 105.47 | 114.23 | r AUG. |
| 104.56 | 105.92 | 105.46 | 105.40 | 103.87 | 105.63 | 115.19 | r SEP. |
| 104.78 | 106.15 | 106.11 | 106.06 | 104.65 | 106.36 | 106.71 | r OCT. |
| ANNUAL CHANGE (%) | | | | | | | |
| 0.30 | 1.14 | 1.26 | 1.16 | 0.37 | 1.38 | -0.32 | 2014 |
| -1.55 | -0.72 | 0.79 | 0.76 | 0.37 | 0.76 | -19.69 | 2015 |
| -0.07 | 0.34 | 0.83 | 0.76 | 0.56 | 0.84 | -7.44 | 2016 |
| 1.02 | 1.26 | 1.04 | 0.96 | 0.70 | 1.07 | 5.01 | 2017 |
| 1.42 | 1.57 | 1.21 | 1.19 | 0.95 | 1.28 | 8.35 | 2018 |
| 0.14 | 0.36 | 0.49 | 0.48 | 0.31 | 0.42 | -2.08 | 2019 |
| -0.52 | -0.24 | 0.35 | 0.35 | 0.21 | 0.25 | -12.64 | 2020 |
| 1.81 | 1.75 | 1.33 | 1.32 | 1.28 | 1.41 | 12.38 | 2021 |
| 2.06 | 2.79 | 2.61 | 2.56 | 1.78 | 2.75 | 6.41 | 2022 |
| 1.94 | 2.89 | 2.97 | 2.93 | 2.00 | 3.13 | 0.78 | OCT. |
| 1.77 | 2.65 | 2.86 | 2.82 | 1.97 | 2.98 | -1.83 | NOV. |
| 1.98 | 2.77 | 2.72 | 2.67 | 1.87 | 2.79 | 3.84 | DEC. |
| | | | | | | | 2023 |
| 2.32 | 2.89 | 2.98 | 2.95 | 2.40 | 3.09 | 0.99 | JAN. |
| 1.79 | 2.42 | 2.53 | 2.50 | 1.91 | 2.56 | 0.06 | FEB. |
| 1.49 | 2.23 | 2.55 | 2.51 | 1.85 | 2.58 | -3.98 | MAR. |
| 1.71 | 2.50 | 2.72 | 2.70 | 1.94 | 2.81 | -1.79 | APR. |
| 1.69 | 2.37 | 2.57 | 2.57 | 1.94 | 2.67 | -2.02 | MAY |
| 1.89 | 2.45 | 2.61 | 2.60 | 2.04 | 2.72 | -0.71 | JUN. |
| 2.08 | 2.60 | 2.74 | 2.74 | 2.23 | 2.86 | 0.03 | r JUL. |
| 2.21 | 2.62 | 2.58 | 2.56 | 2.13 | 2.67 | 3.45 | r AUG. |
| 2.25 | 2.63 | 2.48 | 2.47 | 2.01 | 2.53 | 5.51 | r SEP. |
| 2.14 | 2.53 | 2.49 | 2.48 | 2.07 | 2.54 | 3.22 | OCT. |

Footnote : ①Weight is based on 2019-2021.

Note : All data are subject to revision 3 months after original publication due to late reports and corrections by respondents.

表 1-6 所得層級別消費者物價指數

| 指數基期：民國110年=100 | | (1)整體家庭 | | | | (1) General Households | | | |
|----------------------|---------------|---------|----------|---------|--------------------------------|------------------------|--------|---------------|--|
| 類 | 總 | 食 | 衣 | 居 | 交 | 醫 | 教 | 雜 | |
| 別 | 指 | 物 | 著 | 住 | 通 | 藥 | 養 | 項 | |
| 項 | 數 | 類 | 類 | 類 | 及 | 保 | 娛 | 項 | |
| 數 | General Index | Food | Clothing | Housing | 通 | 健 | 樂 | Miscellaneous | |
| 權數(千分比) ^① | 數 | 類 | 類 | 類 | 訊 | 類 | 類 | 類 | |
| | 368 | 171 | 23 | 46 | Transportation & Communication | 21 | 48 | 29 | |
| | 1,000.00 | 254.44 | 53.04 | 242.33 | 143.92 | 47.82 | 128.68 | 129.78 | |
| 定 基 指 數 | | | | | | | | | |
| 民國103年 | 94.83 | 87.14 | 98.10 | 97.82 | 102.64 | 94.39 | 98.46 | 90.38 | |
| 民國104年 | 94.54 | 89.86 | 97.55 | 96.71 | 96.65 | 94.67 | 98.44 | 90.63 | |
| 民國105年 | 95.86 | 94.56 | 97.75 | 96.48 | 95.57 | 95.49 | 98.53 | 91.89 | |
| 民國106年 | 96.45 | 94.21 | 97.51 | 97.31 | 97.31 | 97.12 | 98.82 | 93.64 | |
| 民國107年 | 97.76 | 95.15 | 97.79 | 98.20 | 99.51 | 98.15 | 99.04 | 98.08 | |
| 民國108年 | 98.30 | 96.96 | 97.08 | 98.81 | 98.07 | 98.98 | 99.78 | 98.65 | |
| 民國109年 | 98.07 | 97.61 | 98.26 | 99.09 | 94.27 | 99.77 | 98.81 | 99.61 | |
| 民國110年 | 100.00 | 100.00 | 100.00 | 100.00 | 100.00 | 100.00 | 100.00 | 100.00 | |
| 民國111年 | 102.95 | 105.66 | 102.38 | 102.26 | 103.46 | 101.22 | 101.18 | 101.37 | |
| 10月 | 103.77 | 107.42 | 107.05 | 102.64 | 103.12 | 101.84 | 101.86 | 101.35 | |
| 11月 | 103.62 | 106.84 | 105.54 | 102.76 | 103.11 | 101.61 | 102.18 | 101.42 | |
| 12月 | 103.78 | 107.27 | 103.55 | 102.88 | 103.14 | 101.93 | 102.78 | 101.69 | |
| 民國112年 | | | | | | | | | |
| 1月 | 104.71 | 107.81 | 101.11 | 103.23 | 103.87 | 101.98 | 105.02 | 105.05 | |
| 2月 | 104.06 | 107.34 | 99.96 | 103.22 | 103.73 | 102.38 | 103.60 | 102.88 | |
| 3月 | 104.32 | 108.41 | 99.53 | 103.38 | 103.56 | 102.46 | 103.32 | 103.03 | |
| 4月 | 105.11 | 108.82 | 105.16 | 103.66 | 104.14 | 102.77 | 104.36 | 103.72 | |
| 5月 | 105.04 | 109.07 | 104.29 | 103.74 | 103.73 | 102.93 | 103.63 | 104.05 | |
| 6月 | 105.16 | 108.33 | 103.08 | 105.03 | 103.86 | 102.93 | 104.12 | 103.95 | |
| 7月 r | 105.26 | 108.17 | 102.78 | 105.18 | 104.34 | 103.88 | 104.43 | 103.69 | |
| 8月 r | 105.86 | 110.17 | 101.16 | 105.32 | 105.38 | 103.83 | 104.32 | 103.67 | |
| 9月 r | 106.52 | 112.36 | 100.56 | 105.51 | 105.38 | 104.29 | 104.14 | 104.30 | |
| 10月 | 106.93 | 113.34 | 108.81 | 104.54 | 104.83 | 104.49 | 105.00 | 103.66 | |
| 年 增 率 (%) | | | | | | | | | |
| 民國103年 | 1.20 | 3.75 | 1.28 | 0.89 | -1.19 | 0.65 | -0.07 | 1.32 | |
| 民國104年 | -0.31 | 3.12 | -0.56 | -1.13 | -5.84 | 0.30 | -0.02 | 0.28 | |
| 民國105年 | 1.40 | 5.23 | 0.21 | -0.24 | -1.12 | 0.87 | 0.09 | 1.39 | |
| 民國106年 | 0.62 | -0.37 | -0.25 | 0.86 | 1.82 | 1.71 | 0.29 | 1.90 | |
| 民國107年 | 1.36 | 1.00 | 0.29 | 0.91 | 2.26 | 1.06 | 0.22 | 4.74 | |
| 民國108年 | 0.55 | 1.90 | -0.73 | 0.62 | -1.45 | 0.85 | 0.75 | 0.58 | |
| 民國109年 | -0.23 | 0.67 | 1.22 | 0.28 | -3.87 | 0.80 | -0.97 | 0.97 | |
| 民國110年 | 1.97 | 2.45 | 1.77 | 0.92 | 6.08 | 0.23 | 1.20 | 0.39 | |
| 民國111年 | 2.95 | 5.66 | 2.38 | 2.26 | 3.46 | 1.22 | 1.18 | 1.37 | |
| 10月 | 2.74 | 5.17 | 1.87 | 2.42 | 1.55 | 1.94 | 1.24 | 2.20 | |
| 11月 | 2.35 | 4.10 | 1.75 | 2.34 | 0.67 | 1.45 | 2.05 | 1.79 | |
| 12月 | 2.71 | 4.93 | 0.80 | 2.41 | 2.17 | 1.41 | 2.29 | 1.54 | |
| 民國112年 | | | | | | | | | |
| 1月 | 3.05 | 5.29 | 0.98 | 2.47 | 1.16 | 1.65 | 4.48 | 2.58 | |
| 2月 | 2.42 | 4.31 | 1.23 | 2.44 | 0.55 | 1.89 | 2.07 | 2.03 | |
| 3月 | 2.35 | 4.88 | 1.24 | 2.29 | -0.80 | 1.54 | 2.79 | 1.65 | |
| 4月 | 2.35 | 4.20 | -0.69 | 2.33 | -0.02 | 1.83 | 3.29 | 2.15 | |
| 5月 | 2.02 | 2.97 | -0.70 | 2.14 | -0.11 | 1.94 | 3.01 | 2.69 | |
| 6月 | 1.75 | 1.39 | -0.06 | 1.99 | 0.33 | 1.74 | 3.48 | 2.75 | |
| 7月 r | 1.88 | 1.28 | 1.11 | 1.87 | 0.52 | 2.45 | 3.65 | 2.95 | |
| 8月 r | 2.54 | 3.45 | 1.04 | 1.78 | 1.76 | 2.33 | 3.70 | 2.52 | |
| 9月 r | 2.93 | 4.78 | 1.15 | 1.81 | 2.30 | 2.67 | 2.86 | 2.72 | |
| 10月 | 3.05 | 5.51 | 1.64 | 1.85 | 1.66 | 2.60 | 3.08 | 2.28 | |

附註：①以108-110年3年平均結構為權數。

說明：由於受查者延誤或更正報價，最近3個月資料均可能修正。

Table 1-6 Consumer Price Indices for Households in Different Disposable Income Groups

| | | (2)可支配所得最低20%家庭 | | | (2) Lowest 20% Disposable Income Group | | | Indices Base Period : 2021=100 | |
|-------------------|--------|-----------------|---------|--------------------------------|--|---------------------------|---------------|--------------------------------|--|
| 總指數 | 食物類 | 衣著類 | 居住類 | 交通及通訊類 | 醫藥保健類 | 教養娛樂類 | 雜項類 | Item | |
| General Index | Food | Clothing | Housing | Transportation & Communication | Health | Education & Entertainment | Miscellaneous | Groups | |
| 數 | 類 | 類 | 類 | 類 | 類 | 類 | 類 | Item | |
| 368 | 171 | 23 | 46 | 30 | 21 | 48 | 29 | Weight(%)① | |
| 1,000.00 | 294.57 | 43.15 | 310.16 | 101.52 | 59.96 | 69.03 | 121.61 | Weight(%)① | |
| FIXED INDEX | | | | | | | | | |
| 93.74 | 86.95 | 97.39 | 97.84 | 102.05 | 94.02 | 99.20 | 86.25 | 2014 | |
| 93.81 | 89.79 | 96.85 | 96.65 | 96.59 | 94.26 | 99.12 | 86.64 | 2015 | |
| 95.36 | 94.61 | 97.02 | 96.32 | 95.47 | 94.94 | 99.20 | 87.99 | 2016 | |
| 95.92 | 93.97 | 96.74 | 97.27 | 97.27 | 96.82 | 99.41 | 90.76 | 2017 | |
| 97.39 | 94.82 | 96.80 | 98.31 | 99.64 | 98.03 | 99.86 | 97.79 | 2018 | |
| 98.09 | 96.66 | 95.99 | 98.94 | 97.99 | 98.78 | 100.44 | 98.37 | 2019 | |
| 98.03 | 97.20 | 97.80 | 99.17 | 94.08 | 99.66 | 98.89 | 99.38 | 2020 | |
| 100.00 | 100.00 | 100.00 | 100.00 | 100.00 | 100.00 | 100.00 | 100.00 | 2021 | |
| 103.10 | 105.61 | 102.48 | 102.09 | 103.27 | 101.26 | 101.59 | 101.61 | 2022 | |
| 103.98 | 107.57 | 106.98 | 102.41 | 102.84 | 101.93 | 102.39 | 101.46 | OCT. | |
| 103.74 | 106.79 | 105.49 | 102.54 | 102.83 | 101.70 | 102.67 | 101.51 | NOV. | |
| 103.98 | 107.27 | 103.47 | 102.66 | 102.84 | 102.03 | 103.96 | 101.87 | DEC. | |
| | | | | | | | | 2023 | |
| 104.74 | 107.83 | 101.27 | 102.93 | 103.68 | 101.96 | 106.41 | 104.84 | JAN. | |
| 104.30 | 107.04 | 100.37 | 103.04 | 103.36 | 102.58 | 105.24 | 103.82 | FEB. | |
| 104.57 | 108.15 | 99.96 | 103.16 | 103.06 | 102.57 | 104.63 | 103.79 | MAR. | |
| 105.29 | 108.51 | 105.56 | 103.41 | 103.99 | 102.94 | 105.59 | 104.69 | APR. | |
| 105.30 | 108.71 | 104.52 | 103.49 | 103.52 | 103.05 | 105.17 | 105.06 | MAY | |
| 105.43 | 107.89 | 103.22 | 105.01 | 103.60 | 103.11 | 105.50 | 104.47 | JUN. | |
| 105.49 | 107.75 | 103.07 | 105.19 | 104.18 | 104.25 | 105.50 | 103.86 | r JUL. | |
| 106.29 | 110.22 | 101.40 | 105.36 | 105.58 | 104.17 | 105.53 | 103.37 | r AUG. | |
| 107.15 | 112.73 | 100.84 | 105.52 | 105.68 | 104.67 | 105.31 | 103.81 | r SEP. | |
| 107.38 | 113.74 | 109.02 | 104.35 | 104.96 | 104.81 | 106.15 | 103.29 | OCT. | |
| ANNUAL CHANGE (%) | | | | | | | | | |
| 1.54 | 3.67 | 1.22 | 0.86 | -0.82 | 0.74 | -0.08 | 1.73 | 2014 | |
| 0.07 | 3.27 | -0.55 | -1.22 | -5.35 | 0.26 | -0.08 | 0.45 | 2015 | |
| 1.65 | 5.37 | 0.18 | -0.34 | -1.16 | 0.72 | 0.08 | 1.56 | 2016 | |
| 0.59 | -0.68 | -0.29 | 0.99 | 1.89 | 1.98 | 0.21 | 3.15 | 2017 | |
| 1.53 | 0.90 | 0.06 | 1.07 | 2.44 | 1.25 | 0.45 | 7.75 | 2018 | |
| 0.72 | 1.94 | -0.84 | 0.64 | -1.66 | 0.77 | 0.58 | 0.59 | 2019 | |
| -0.06 | 0.56 | 1.89 | 0.23 | -3.99 | 0.89 | -1.54 | 1.03 | 2020 | |
| 2.01 | 2.88 | 2.25 | 0.84 | 6.29 | 0.34 | 1.12 | 0.62 | 2021 | |
| 3.10 | 5.61 | 2.48 | 2.09 | 3.27 | 1.26 | 1.59 | 1.61 | 2022 | |
| 2.91 | 4.87 | 2.24 | 2.27 | 1.27 | 1.95 | 1.72 | 2.71 | OCT. | |
| 2.39 | 3.68 | 2.06 | 2.21 | 0.47 | 1.47 | 2.34 | 2.13 | NOV. | |
| 2.86 | 4.88 | 1.12 | 2.28 | 2.01 | 1.43 | 3.01 | 1.62 | DEC. | |
| | | | | | | | | 2023 | |
| 3.31 | 5.58 | 1.22 | 2.42 | 1.09 | 1.60 | 5.44 | 2.92 | JAN. | |
| 2.67 | 4.36 | 1.72 | 2.47 | 0.32 | 2.10 | 2.42 | 2.27 | FEB. | |
| 2.64 | 4.96 | 1.75 | 2.33 | -1.20 | 1.60 | 4.00 | 1.69 | MAR. | |
| 2.51 | 4.11 | -0.51 | 2.33 | -0.09 | 2.00 | 4.09 | 2.30 | APR. | |
| 2.11 | 2.62 | -0.73 | 2.13 | -0.17 | 1.99 | 4.49 | 2.92 | MAY | |
| 1.69 | 0.80 | -0.09 | 2.02 | 0.25 | 1.89 | 4.82 | 3.32 | JUN. | |
| 1.74 | 0.80 | 0.99 | 1.91 | 0.54 | 2.78 | 4.46 | 3.14 | r JUL. | |
| 2.59 | 3.52 | 0.93 | 1.84 | 2.17 | 2.63 | 4.83 | 2.00 | r AUG. | |
| 3.15 | 4.98 | 1.23 | 1.86 | 2.80 | 2.97 | 3.84 | 2.35 | r SEP. | |
| 3.27 | 5.74 | 1.91 | 1.89 | 2.06 | 2.83 | 3.67 | 1.80 | OCT. | |

Footnote : ①Weight is based on 2019-2021.

Note : All data are subject to revision 3 months after original publication due to late reports and corrections by respondents.

表 1-6 所得層級別消費者物價指數(續)

| 指數基期：民國110年=100 | | (3)可支配所得中間60%家庭 | | | | (3) Middle 60% Disposable Income Group | | | |
|----------------------|---------------|-----------------|----------|---------|--------------------------------|--|---------------------------|---------------|--|
| 類 | 總 | 食 | 衣 | 居 | 交 | 醫 | 教 | 雜 | |
| 別 | 指 | 物 | 著 | 住 | 通 | 藥 | 養 | 項 | |
| 項 | 數 | 類 | 類 | 類 | 及 | 保 | 娛 | 類 | |
| 數 | General Index | Food | Clothing | Housing | 通 | 健 | 樂 | Miscellaneous | |
| 權數(千分比) ^① | 數 | 類 | 類 | 類 | 訊 | 類 | 類 | 類 | |
| | | | | | Transportation & Communication | Health | Education & Entertainment | | |
| | | | | | 類 | 類 | 類 | 類 | |
| 項數 | 368 | 171 | 23 | 46 | 30 | 21 | 48 | 29 | |
| 權數(千分比) ^① | 1,000.00 | 267.40 | 52.50 | 247.09 | 138.08 | 47.09 | 119.23 | 128.62 | |
| 定 基 指 數 | | | | | | | | | |
| 民國103年 | 94.76 | 87.12 | 98.07 | 98.03 | 103.33 | 94.19 | 98.53 | 89.42 | |
| 民國104年 | 94.47 | 89.83 | 97.49 | 96.82 | 97.10 | 94.47 | 98.52 | 89.72 | |
| 民國105年 | 95.79 | 94.45 | 97.75 | 96.53 | 95.99 | 95.31 | 98.61 | 90.97 | |
| 民國106年 | 96.43 | 94.18 | 97.45 | 97.35 | 97.81 | 97.01 | 98.91 | 92.99 | |
| 民國107年 | 97.79 | 95.13 | 97.81 | 98.23 | 100.11 | 98.10 | 98.98 | 98.18 | |
| 民國108年 | 98.32 | 96.92 | 97.10 | 98.84 | 98.53 | 98.94 | 99.62 | 98.64 | |
| 民國109年 | 98.11 | 97.59 | 98.27 | 99.13 | 94.39 | 99.76 | 98.91 | 99.52 | |
| 民國110年 | 100.00 | 100.00 | 100.00 | 100.00 | 100.00 | 100.00 | 100.00 | 100.00 | |
| 民國111年 | 103.00 | 105.70 | 102.41 | 102.18 | 103.47 | 101.27 | 101.31 | 101.34 | |
| 10月 | 103.83 | 107.46 | 106.99 | 102.55 | 103.09 | 101.92 | 101.97 | 101.27 | |
| 11月 | 103.66 | 106.89 | 105.55 | 102.66 | 103.09 | 101.68 | 102.28 | 101.29 | |
| 12月 | 103.82 | 107.31 | 103.58 | 102.78 | 103.12 | 102.00 | 102.83 | 101.59 | |
| 民國112年 | | | | | | | | | |
| 1月 | 104.69 | 107.88 | 101.30 | 103.06 | 103.82 | 102.06 | 104.89 | 104.83 | |
| 2月 | 104.09 | 107.31 | 100.22 | 103.10 | 103.71 | 102.48 | 103.64 | 102.85 | |
| 3月 | 104.32 | 108.25 | 99.85 | 103.25 | 103.56 | 102.54 | 103.38 | 102.93 | |
| 4月 | 105.07 | 108.65 | 105.16 | 103.52 | 104.10 | 102.86 | 104.35 | 103.65 | |
| 5月 | 105.03 | 108.90 | 104.29 | 103.60 | 103.75 | 103.03 | 103.66 | 103.98 | |
| 6月 | 105.22 | 108.33 | 103.17 | 104.99 | 103.82 | 103.03 | 104.17 | 103.86 | |
| 7月 r | 105.36 | 108.37 | 102.97 | 105.15 | 104.25 | 104.10 | 104.41 | 103.60 | |
| 8月 r | 106.00 | 110.50 | 101.41 | 105.28 | 105.30 | 104.05 | 104.31 | 103.52 | |
| 9月 r | 106.71 | 112.73 | 100.85 | 105.47 | 105.38 | 104.49 | 104.23 | 104.11 | |
| 10月 | 107.05 | 113.62 | 108.70 | 104.41 | 104.81 | 104.69 | 105.04 | 103.48 | |
| 年 增 率 (%) | | | | | | | | | |
| 民國103年 | 1.25 | 3.83 | 1.19 | 0.90 | -1.19 | 0.63 | -0.04 | 1.45 | |
| 民國104年 | -0.31 | 3.11 | -0.59 | -1.23 | -6.03 | 0.30 | -0.01 | 0.34 | |
| 民國105年 | 1.40 | 5.14 | 0.27 | -0.30 | -1.14 | 0.89 | 0.09 | 1.39 | |
| 民國106年 | 0.67 | -0.29 | -0.31 | 0.85 | 1.90 | 1.78 | 0.30 | 2.22 | |
| 民國107年 | 1.41 | 1.01 | 0.37 | 0.90 | 2.35 | 1.12 | 0.07 | 5.58 | |
| 民國108年 | 0.54 | 1.88 | -0.73 | 0.62 | -1.58 | 0.86 | 0.65 | 0.47 | |
| 民國109年 | -0.21 | 0.69 | 1.20 | 0.29 | -4.20 | 0.83 | -0.71 | 0.89 | |
| 民國110年 | 1.93 | 2.47 | 1.76 | 0.88 | 5.94 | 0.24 | 1.10 | 0.48 | |
| 民國111年 | 3.00 | 5.70 | 2.41 | 2.18 | 3.47 | 1.27 | 1.31 | 1.34 | |
| 10月 | 2.82 | 5.21 | 1.96 | 2.36 | 1.52 | 1.99 | 1.39 | 2.20 | |
| 11月 | 2.38 | 4.16 | 1.81 | 2.28 | 0.60 | 1.49 | 2.07 | 1.75 | |
| 12月 | 2.74 | 4.97 | 0.86 | 2.35 | 2.25 | 1.45 | 2.25 | 1.42 | |
| 民國112年 | | | | | | | | | |
| 1月 | 3.06 | 5.35 | 1.13 | 2.39 | 1.15 | 1.69 | 4.25 | 2.56 | |
| 2月 | 2.42 | 4.26 | 1.39 | 2.39 | 0.52 | 1.94 | 2.09 | 1.86 | |
| 3月 | 2.29 | 4.68 | 1.50 | 2.26 | -0.90 | 1.58 | 2.70 | 1.44 | |
| 4月 | 2.25 | 4.00 | -0.70 | 2.29 | -0.19 | 1.89 | 3.16 | 1.98 | |
| 5月 | 1.93 | 2.78 | -0.70 | 2.09 | -0.17 | 2.00 | 2.87 | 2.54 | |
| 6月 | 1.74 | 1.36 | 0.04 | 2.00 | 0.27 | 1.79 | 3.37 | 2.79 | |
| 7月 r | 1.91 | 1.44 | 1.27 | 1.88 | 0.46 | 2.60 | 3.47 | 2.94 | |
| 8月 r | 2.58 | 3.72 | 1.21 | 1.78 | 1.72 | 2.47 | 3.47 | 2.39 | |
| 9月 r | 3.02 | 5.09 | 1.36 | 1.82 | 2.31 | 2.79 | 2.74 | 2.64 | |
| 10月 | 3.10 | 5.73 | 1.60 | 1.81 | 1.67 | 2.72 | 3.01 | 2.18 | |

附註：①以108-110年3年平均結構為權數。

說明：由於受查者延誤或更正報價，最近3個月資料均可能修正。

Table 1-6 Consumer Price Indices for Households in Different Disposable Income Groups (Cont.)

| (4)可支配所得最高20%家庭 | | (4) Highest 20% Disposable Income Group | | | | | | Indices Base Period : 2021=100 | |
|-------------------|--------|---|---------|--------------------------------|--------|---------------------------|---------------|--------------------------------|--|
| 總指數 | 食物類 | 衣著類 | 居住類 | 交通及通訊類 | 醫藥保健類 | 教養娛樂類 | 雜項類 | Item | |
| General Index | Food | Clothing | Housing | Transportation & Communication | Health | Education & Entertainment | Miscellaneous | Groups | |
| 368 | 171 | 23 | 46 | 30 | 21 | 48 | 29 | Weight(%)① | |
| FIXED INDEX | | | | | | | | | |
| 95.36 | 87.53 | 98.02 | 97.42 | 101.85 | 94.93 | 98.37 | 92.84 | 2014 | |
| 94.95 | 90.07 | 97.58 | 96.57 | 96.09 | 95.22 | 98.39 | 92.97 | 2015 | |
| 96.05 | 94.44 | 97.59 | 96.47 | 95.03 | 96.03 | 98.51 | 94.14 | 2016 | |
| 96.69 | 94.44 | 97.53 | 97.24 | 96.63 | 97.47 | 98.84 | 95.20 | 2017 | |
| 97.80 | 95.30 | 97.93 | 98.10 | 98.67 | 98.27 | 99.05 | 97.97 | 2018 | |
| 98.33 | 97.15 | 97.23 | 98.69 | 97.45 | 99.09 | 99.93 | 98.72 | 2019 | |
| 98.00 | 97.79 | 98.31 | 98.99 | 94.15 | 99.81 | 98.68 | 99.81 | 2020 | |
| 100.00 | 100.00 | 100.00 | 100.00 | 100.00 | 100.00 | 100.00 | 100.00 | 2021 | |
| 102.82 | 105.61 | 102.34 | 102.48 | 103.46 | 101.10 | 100.98 | 101.39 | 2022 | |
| 103.63 | 107.28 | 107.18 | 102.92 | 103.19 | 101.68 | 101.67 | 101.46 | OCT. | |
| 103.53 | 106.76 | 105.57 | 103.07 | 103.18 | 101.46 | 102.01 | 101.63 | NOV. | |
| 103.66 | 107.19 | 103.54 | 103.18 | 103.22 | 101.76 | 102.57 | 101.82 | DEC. | |
| | | | | | | | | 2023 | |
| 104.77 | 107.74 | 100.90 | 103.71 | 103.91 | 101.87 | 105.03 | 105.58 | JAN. | |
| 103.91 | 107.38 | 99.61 | 103.54 | 103.80 | 102.16 | 103.35 | 102.66 | FEB. | |
| 104.18 | 108.58 | 99.12 | 103.75 | 103.68 | 102.29 | 103.08 | 102.97 | MAR. | |
| 105.01 | 108.87 | 105.25 | 104.06 | 104.13 | 102.54 | 104.25 | 103.50 | APR. | |
| 104.88 | 109.15 | 104.43 | 104.12 | 103.72 | 102.72 | 103.41 | 103.81 | MAY | |
| 104.97 | 108.23 | 103.09 | 105.24 | 103.94 | 102.71 | 103.89 | 103.95 | JUN. | |
| 105.04 | 107.88 | 102.64 | 105.36 | 104.38 | 103.43 | 104.32 | 103.78 | r JUL. | |
| 105.53 | 109.82 | 100.93 | 105.48 | 105.14 | 103.37 | 104.13 | 104.02 | r AUG. | |
| 106.10 | 112.10 | 100.24 | 105.69 | 104.98 | 103.86 | 103.81 | 104.81 | r SEP. | |
| 106.68 | 113.21 | 108.96 | 104.88 | 104.60 | 104.08 | 104.77 | 104.08 | OCT. | |
| ANNUAL CHANGE (%) | | | | | | | | | |
| 1.06 | 3.88 | 1.22 | 0.87 | -1.27 | 0.60 | -0.01 | 1.03 | 2014 | |
| -0.43 | 2.90 | -0.45 | -0.87 | -5.66 | 0.31 | 0.02 | 0.14 | 2015 | |
| 1.16 | 4.85 | 0.01 | -0.10 | -1.10 | 0.85 | 0.12 | 1.26 | 2016 | |
| 0.67 | 0.00 | -0.06 | 0.80 | 1.68 | 1.50 | 0.33 | 1.13 | 2017 | |
| 1.15 | 0.91 | 0.41 | 0.88 | 2.11 | 0.82 | 0.21 | 2.91 | 2018 | |
| 0.54 | 1.94 | -0.71 | 0.60 | -1.24 | 0.83 | 0.89 | 0.77 | 2019 | |
| -0.34 | 0.66 | 1.11 | 0.30 | -3.39 | 0.73 | -1.25 | 1.10 | 2020 | |
| 2.04 | 2.26 | 1.72 | 1.02 | 6.21 | 0.19 | 1.34 | 0.19 | 2021 | |
| 2.82 | 5.61 | 2.34 | 2.48 | 3.46 | 1.10 | 0.98 | 1.39 | 2022 | |
| 2.58 | 5.20 | 1.68 | 2.62 | 1.60 | 1.84 | 1.02 | 2.09 | OCT. | |
| 2.30 | 4.16 | 1.65 | 2.55 | 0.82 | 1.36 | 1.99 | 1.80 | NOV. | |
| 2.63 | 4.89 | 0.68 | 2.56 | 2.11 | 1.31 | 2.24 | 1.71 | DEC. | |
| | | | | | | | | 2023 | |
| 2.99 | 5.14 | 0.80 | 2.66 | 1.14 | 1.62 | 4.65 | 2.63 | JAN. | |
| 2.32 | 4.27 | 1.01 | 2.51 | 0.63 | 1.76 | 1.99 | 2.19 | FEB. | |
| 2.29 | 5.00 | 0.92 | 2.35 | -0.53 | 1.45 | 2.75 | 1.90 | MAR. | |
| 2.34 | 4.27 | -0.59 | 2.43 | 0.14 | 1.67 | 3.36 | 2.23 | APR. | |
| 2.04 | 3.11 | -0.54 | 2.21 | -0.02 | 1.82 | 3.02 | 2.74 | MAY | |
| 1.75 | 1.42 | -0.06 | 2.08 | 0.43 | 1.60 | 3.45 | 2.50 | JUN. | |
| 1.87 | 1.12 | 1.05 | 1.93 | 0.49 | 2.13 | 3.78 | 2.90 | r JUL. | |
| 2.48 | 3.19 | 0.97 | 1.84 | 1.45 | 1.99 | 3.79 | 2.88 | r AUG. | |
| 2.78 | 4.68 | 0.98 | 1.87 | 1.86 | 2.40 | 2.83 | 3.02 | r SEP. | |
| 2.94 | 5.53 | 1.66 | 1.90 | 1.37 | 2.36 | 3.05 | 2.58 | OCT. | |

Footnote : ①Weight is based on 2019-2021.

Note : All data are subject to revision 3 months after original publication due to late reports and corrections by respondents.

表 1-7 消費者物價指數銜接表（未經季節調整）

| 指數基期：民國110年=100 | | 總指數 | | | | | |
|-----------------|--------|--------|--------|--------|--------|--------|--|
| 月 MONTH | 1月 | 2月 | 3月 | 4月 | 5月 | 6月 | |
| 年 YEAR | JAN. | FEB. | MAR. | APR. | MAY | JUNE | |
| 民國 48年 | 9.86 | 9.94 | 10.09 | 10.08 | 10.09 | 10.26 | |
| 民國 49年 | 11.09 | 11.34 | 11.74 | 12.30 | 12.24 | 12.60 | |
| 民國 50年 | 13.10 | 13.35 | 13.35 | 13.45 | 13.46 | 13.46 | |
| 民國 51年 | 13.53 | 13.68 | 13.63 | 13.69 | 13.87 | 13.79 | |
| 民國 52年 | 14.15 | 14.16 | 14.19 | 14.28 | 14.16 | 14.03 | |
| 民國 53年 | 14.12 | 14.14 | 14.09 | 14.00 | 14.05 | 13.94 | |
| 民國 54年 | 14.00 | 13.96 | 13.91 | 13.96 | 14.03 | 14.10 | |
| 民國 55年 | 14.23 | 14.03 | 14.01 | 14.11 | 14.14 | 14.47 | |
| 民國 56年 | 14.62 | 14.90 | 14.64 | 14.61 | 14.67 | 14.78 | |
| 民國 57年 | 15.22 | 15.11 | 15.15 | 15.80 | 15.88 | 16.17 | |
| 民國 58年 | 16.20 | 16.41 | 16.35 | 16.43 | 16.25 | 16.39 | |
| 民國 59年 | 16.80 | 17.08 | 17.19 | 17.27 | 17.19 | 17.05 | |
| 民國 60年 | 17.95 | 17.88 | 17.79 | 17.75 | 17.77 | 17.77 | |
| 民國 61年 | 17.84 | 18.22 | 18.18 | 18.20 | 18.29 | 18.48 | |
| 民國 62年 | 18.10 | 18.36 | 18.30 | 18.57 | 18.81 | 19.01 | |
| 民國 63年 | 25.30 | 29.14 | 29.54 | 29.34 | 29.10 | 29.01 | |
| 民國 64年 | 30.59 | 30.63 | 30.37 | 30.57 | 30.59 | 31.28 | |
| 民國 65年 | 31.48 | 31.59 | 31.84 | 31.92 | 31.76 | 31.63 | |
| 民國 66年 | 32.49 | 33.01 | 32.89 | 33.14 | 33.28 | 34.33 | |
| 民國 67年 | 34.82 | 35.08 | 35.12 | 35.77 | 35.75 | 35.72 | |
| 民國 68年 | 36.97 | 37.14 | 37.65 | 38.40 | 38.73 | 39.13 | |
| 民國 69年 | 43.15 | 44.01 | 44.25 | 44.47 | 45.31 | 46.52 | |
| 民國 70年 | 52.95 | 53.85 | 54.09 | 54.30 | 54.09 | 54.61 | |
| 民國 71年 | 55.62 | 55.44 | 55.59 | 55.73 | 56.07 | 56.18 | |
| 民國 72年 | 56.62 | 57.19 | 57.43 | 57.68 | 57.28 | 57.71 | |
| 民國 73年 | 55.97 | 56.54 | 56.69 | 56.80 | 57.49 | 57.44 | |
| 民國 74年 | 56.88 | 57.33 | 57.36 | 57.08 | 56.90 | 56.81 | |
| 民國 75年 | 56.64 | 56.80 | 56.79 | 56.93 | 57.01 | 57.15 | |
| 民國 76年 | 57.43 | 57.31 | 56.86 | 57.06 | 57.07 | 57.11 | |
| 民國 77年 | 57.74 | 57.51 | 57.19 | 57.26 | 57.91 | 58.26 | |
| 民國 78年 | 59.34 | 59.86 | 60.01 | 60.54 | 60.99 | 60.83 | |
| 民國 79年 | 61.63 | 61.54 | 62.00 | 62.61 | 63.27 | 63.03 | |
| 民國 80年 | 64.70 | 65.09 | 64.77 | 65.19 | 65.41 | 65.57 | |
| 民國 81年 | 67.14 | 67.73 | 67.82 | 68.92 | 69.15 | 68.96 | |
| 民國 82年 | 69.59 | 69.80 | 70.02 | 70.83 | 70.59 | 71.96 | |
| 民國 83年 | 71.61 | 72.54 | 72.34 | 73.00 | 73.68 | 73.49 | |
| 民國 84年 | 75.36 | 75.04 | 75.14 | 76.24 | 76.10 | 76.92 | |
| 民國 85年 | 77.09 | 77.85 | 77.40 | 78.39 | 78.30 | 78.76 | |
| 民國 86年 | 78.61 | 79.46 | 78.25 | 78.78 | 78.89 | 80.20 | |
| 民國 87年 | 80.18 | 79.69 | 80.18 | 80.45 | 80.20 | 81.36 | |
| 民國 88年 | 80.50 | 81.36 | 79.81 | 80.38 | 80.60 | 80.67 | |
| 民國 89年 | 80.91 | 82.11 | 80.70 | 81.37 | 81.88 | 81.77 | |
| 民國 90年 | 82.82 | 81.27 | 81.05 | 81.72 | 81.70 | 81.65 | |
| 民國 91年 | 81.43 | 82.42 | 81.06 | 81.89 | 81.49 | 81.74 | |
| 民國 92年 | 82.31 | 81.17 | 80.91 | 81.79 | 81.75 | 81.28 | |
| 民國 93年 | 82.32 | 81.69 | 81.63 | 82.57 | 82.49 | 82.69 | |
| 民國 94年 | 82.72 | 83.27 | 83.51 | 83.93 | 84.39 | 84.66 | |
| 民國 95年 | 84.94 | 84.09 | 83.86 | 84.96 | 85.73 | 86.13 | |
| 民國 96年 | 85.24 | 85.56 | 84.56 | 85.54 | 85.71 | 86.24 | |
| 民國 97年 | 87.75 | 88.87 | 87.91 | 88.86 | 88.90 | 90.53 | |
| 民國 98年 | 89.04 | 87.68 | 87.78 | 88.45 | 88.82 | 88.73 | |
| 民國 99年 | 89.27 | 89.74 | 88.89 | 89.64 | 89.49 | 89.80 | |
| 民國 100年 | 90.25 | 90.93 | 90.13 | 90.80 | 90.98 | 91.54 | |
| 民國 101年 | 92.38 | 91.15 | 91.27 | 92.11 | 92.57 | 93.16 | |
| 民國 102年 | 93.41 | 93.85 | 92.50 | 93.08 | 93.25 | 93.72 | |
| 民國 103年 | 94.18 | 93.81 | 93.99 | 94.62 | 94.76 | 95.25 | |
| 民國 104年 | 93.30 | 93.62 | 93.41 | 93.84 | 94.07 | 94.72 | |
| 民國 105年 | 94.05 | 95.88 | 95.29 | 95.60 | 95.23 | 95.57 | |
| 民國 106年 | 96.16 | 95.82 | 95.46 | 95.69 | 95.80 | 96.53 | |
| 民國 107年 | 97.02 | 97.93 | 96.98 | 97.61 | 97.48 | 97.88 | |
| 民國 108年 | 97.19 | 98.14 | 97.52 | 98.25 | 98.39 | 98.71 | |
| 民國 109年 | 99.00 | 97.94 | 97.50 | 97.30 | 97.20 | 97.98 | |
| 民國 110年 | 98.81 | 99.29 | 98.69 | 99.35 | 99.58 | 99.77 | |
| 民國 111年 | 101.61 | 101.60 | 101.92 | 102.70 | 102.96 | 103.35 | |
| 民國 112年 | 104.71 | 104.06 | 104.32 | 105.11 | 105.04 | 105.16 | |

說明：1.由於受查者延誤或更正報價，最近3個月資料均可能修正。

2.表列指數民國59年(含)以前係依據原台灣省政府編布之指數銜接。

Table 1-7 Time Series of Consumer Price Indices (Not Seasonally Adjusted)

| All Items Index | | | | | | Indices Base Period : 2021=100 | |
|-----------------|--------|--------|--------|--------|--------|--------------------------------|---------|
| 7月 | 8月 | 9月 | 10月 | 11月 | 12月 | 年指數 | 月 MONTH |
| JULY | AUG. | SEP. | OCT. | NOV. | DEC. | YEARLY INDEX | 年 YEAR |
| 10.58 | 11.16 | 11.50 | 11.32 | 11.00 | 10.99 | 10.57 | 1959 |
| 12.69 | 13.25 | 13.42 | 13.30 | 13.31 | 13.07 | 12.53 | 1960 |
| 13.40 | 13.56 | 13.77 | 13.86 | 13.75 | 13.62 | 13.51 | 1961 |
| 13.58 | 13.72 | 14.05 | 14.31 | 14.12 | 14.01 | 13.83 | 1962 |
| 13.86 | 13.89 | 14.32 | 14.31 | 14.14 | 14.10 | 14.13 | 1963 |
| 13.83 | 13.99 | 14.19 | 14.40 | 14.38 | 14.19 | 14.11 | 1964 |
| 14.12 | 14.20 | 14.27 | 14.16 | 14.19 | 14.27 | 14.10 | 1965 |
| 14.49 | 14.42 | 14.72 | 14.82 | 14.62 | 14.51 | 14.38 | 1966 |
| 14.97 | 14.94 | 15.10 | 15.02 | 15.00 | 15.15 | 14.87 | 1967 |
| 16.44 | 16.86 | 16.61 | 16.72 | 16.40 | 16.07 | 16.04 | 1968 |
| 16.73 | 17.06 | 17.05 | 18.60 | 17.79 | 17.00 | 16.86 | 1969 |
| 17.33 | 17.84 | 18.30 | 18.02 | 17.80 | 17.63 | 17.46 | 1970 |
| 17.78 | 18.09 | 18.08 | 18.20 | 18.15 | 18.11 | 17.94 | 1971 |
| 18.64 | 19.30 | 19.25 | 18.50 | 18.26 | 18.58 | 18.48 | 1972 |
| 19.55 | 19.98 | 20.82 | 22.46 | 22.91 | 23.04 | 19.99 | 1973 |
| 29.39 | 29.72 | 30.67 | 30.62 | 31.06 | 30.88 | 29.48 | 1974 |
| 31.28 | 31.39 | 31.35 | 31.76 | 31.50 | 30.94 | 31.02 | 1975 |
| 31.77 | 32.00 | 31.97 | 31.80 | 31.72 | 32.06 | 31.80 | 1976 |
| 34.36 | 35.88 | 35.38 | 35.00 | 34.40 | 34.23 | 34.03 | 1977 |
| 35.62 | 36.27 | 36.83 | 37.13 | 37.01 | 36.85 | 36.00 | 1978 |
| 39.48 | 40.50 | 41.82 | 41.71 | 41.11 | 41.46 | 39.51 | 1979 |
| 46.85 | 47.92 | 49.77 | 50.65 | 50.72 | 50.66 | 47.02 | 1980 |
| 54.82 | 55.36 | 56.02 | 55.71 | 55.34 | 55.26 | 54.70 | 1981 |
| 56.15 | 57.85 | 57.31 | 56.85 | 56.39 | 56.60 | 56.32 | 1982 |
| 57.06 | 57.03 | 57.21 | 57.19 | 56.71 | 55.93 | 57.09 | 1983 |
| 57.28 | 57.49 | 57.69 | 57.46 | 57.13 | 56.85 | 57.07 | 1984 |
| 56.87 | 56.62 | 57.56 | 57.50 | 56.70 | 56.11 | 56.98 | 1985 |
| 57.01 | 57.32 | 58.78 | 58.65 | 57.84 | 57.58 | 57.38 | 1986 |
| 57.77 | 58.24 | 58.45 | 57.93 | 58.09 | 58.69 | 57.67 | 1987 |
| 58.26 | 59.09 | 59.28 | 59.70 | 59.39 | 59.34 | 58.41 | 1988 |
| 60.54 | 61.05 | 62.65 | 63.25 | 61.62 | 61.20 | 60.99 | 1989 |
| 63.45 | 64.50 | 66.74 | 65.30 | 64.04 | 63.99 | 63.51 | 1990 |
| 66.02 | 66.17 | 66.27 | 66.92 | 67.12 | 66.48 | 65.81 | 1991 |
| 68.46 | 68.15 | 70.35 | 70.32 | 69.20 | 68.75 | 68.75 | 1992 |
| 70.71 | 70.42 | 70.87 | 71.18 | 71.34 | 71.93 | 70.77 | 1993 |
| 73.65 | 75.38 | 75.61 | 74.79 | 74.11 | 73.84 | 73.67 | 1994 |
| 76.47 | 76.67 | 77.13 | 76.93 | 77.24 | 77.21 | 76.37 | 1995 |
| 77.59 | 80.54 | 80.09 | 79.77 | 79.71 | 79.16 | 78.72 | 1996 |
| 80.16 | 80.07 | 80.60 | 79.51 | 79.30 | 79.37 | 79.43 | 1997 |
| 80.83 | 80.43 | 80.92 | 81.56 | 82.40 | 81.05 | 80.77 | 1998 |
| 80.16 | 81.35 | 81.39 | 81.90 | 81.66 | 81.17 | 80.91 | 1999 |
| 81.32 | 81.57 | 82.71 | 82.73 | 83.50 | 82.50 | 81.92 | 2000 |
| 81.40 | 81.94 | 82.29 | 83.54 | 82.55 | 81.11 | 81.92 | 2001 |
| 81.75 | 81.72 | 81.66 | 82.12 | 82.09 | 81.74 | 81.76 | 2002 |
| 80.94 | 81.24 | 81.49 | 82.07 | 81.71 | 81.69 | 81.53 | 2003 |
| 83.63 | 83.31 | 83.76 | 84.03 | 82.95 | 83.01 | 82.84 | 2004 |
| 85.65 | 86.28 | 86.41 | 86.34 | 85.03 | 84.84 | 84.75 | 2005 |
| 86.32 | 85.80 | 85.33 | 85.31 | 85.24 | 85.42 | 85.26 | 2006 |
| 86.04 | 87.18 | 87.99 | 89.86 | 89.33 | 88.26 | 86.79 | 2007 |
| 91.04 | 91.27 | 90.72 | 92.00 | 91.05 | 89.38 | 89.86 | 2008 |
| 88.91 | 90.52 | 89.91 | 90.26 | 89.59 | 89.16 | 89.07 | 2009 |
| 90.08 | 90.09 | 90.18 | 90.78 | 90.95 | 90.26 | 89.93 | 2010 |
| 91.27 | 91.30 | 91.42 | 91.91 | 91.89 | 92.09 | 91.21 | 2011 |
| 93.52 | 94.43 | 94.12 | 94.05 | 93.35 | 93.58 | 92.97 | 2012 |
| 93.58 | 93.69 | 94.92 | 94.66 | 93.98 | 93.89 | 93.71 | 2013 |
| 95.22 | 95.64 | 95.59 | 95.66 | 94.78 | 94.46 | 94.83 | 2014 |
| 94.62 | 95.21 | 95.87 | 95.95 | 95.29 | 94.58 | 94.54 | 2015 |
| 95.79 | 95.75 | 96.19 | 97.58 | 97.17 | 96.18 | 95.86 | 2016 |
| 96.53 | 96.67 | 96.66 | 97.26 | 97.50 | 97.35 | 96.45 | 2017 |
| 98.22 | 98.16 | 98.32 | 98.39 | 97.78 | 97.29 | 97.76 | 2018 |
| 98.60 | 98.58 | 98.73 | 98.75 | 98.35 | 98.41 | 98.30 | 2019 |
| 98.10 | 98.25 | 98.16 | 98.49 | 98.44 | 98.45 | 98.07 | 2020 |
| 99.97 | 100.55 | 100.71 | 101.00 | 101.24 | 101.04 | 100.00 | 2021 |
| 103.32 | 103.24 | 103.49 | 103.77 | 103.62 | 103.78 | 102.95 | 2022 |
| 105.26 | 105.86 | 106.52 | 106.93 | | | 105.30 | 2023 |

Note : 1. All data are subject to revision 3 months after original publication due to late reports and corrections by respondents.
2. Indices of 1970 and before were sourcing from Taiwan Province.

表 1-8 消費者物價指數銜接表（經季節調整）

| 指數基期：民國110年=100 | | 總指數 | | | | | |
|-----------------|--------|--------|--------|--------|--------|--------|--|
| 月 MONTH | 1月 | 2月 | 3月 | 4月 | 5月 | 6月 | |
| 年 YEAR | JAN. | FEB. | MAR. | APR. | MAY | JUNE | |
| 民國 48年 | 10.14 | 10.06 | 10.16 | 10.10 | 10.12 | 10.26 | |
| 民國 49年 | 11.34 | 11.44 | 11.81 | 12.30 | 12.26 | 12.60 | |
| 民國 50年 | 13.31 | 13.44 | 13.41 | 13.48 | 13.48 | 13.48 | |
| 民國 51年 | 13.68 | 13.75 | 13.70 | 13.72 | 13.88 | 13.84 | |
| 民國 52年 | 14.25 | 14.20 | 14.27 | 14.33 | 14.17 | 14.08 | |
| 民國 53年 | 14.18 | 14.19 | 14.19 | 14.08 | 14.10 | 13.98 | |
| 民國 54年 | 14.04 | 14.03 | 14.03 | 14.07 | 14.12 | 14.13 | |
| 民國 55年 | 14.30 | 14.13 | 14.17 | 14.23 | 14.26 | 14.51 | |
| 民國 56年 | 14.72 | 15.00 | 14.80 | 14.72 | 14.81 | 14.82 | |
| 民國 57年 | 15.36 | 15.21 | 15.31 | 15.90 | 16.05 | 16.23 | |
| 民國 58年 | 16.38 | 16.51 | 16.50 | 16.53 | 16.40 | 16.49 | |
| 民國 59年 | 17.01 | 17.17 | 17.32 | 17.39 | 17.36 | 17.19 | |
| 民國 60年 | 18.18 | 17.95 | 17.92 | 17.86 | 17.96 | 17.98 | |
| 民國 61年 | 18.03 | 18.26 | 18.33 | 18.33 | 18.49 | 18.69 | |
| 民國 62年 | 18.26 | 18.41 | 18.44 | 18.70 | 19.04 | 19.24 | |
| 民國 63年 | 25.45 | 29.17 | 29.71 | 29.49 | 29.36 | 29.24 | |
| 民國 64年 | 30.73 | 30.66 | 30.55 | 30.67 | 30.83 | 31.48 | |
| 民國 65年 | 31.62 | 31.63 | 32.04 | 32.00 | 31.99 | 31.81 | |
| 民國 66年 | 32.68 | 33.06 | 33.12 | 33.18 | 33.49 | 34.46 | |
| 民國 67年 | 35.09 | 35.11 | 35.37 | 35.82 | 35.95 | 35.80 | |
| 民國 68年 | 37.31 | 37.20 | 37.90 | 38.44 | 38.92 | 39.18 | |
| 民國 69年 | 43.56 | 44.08 | 44.48 | 44.51 | 45.51 | 46.56 | |
| 民國 70年 | 53.42 | 53.95 | 54.27 | 54.34 | 54.26 | 54.59 | |
| 民國 71年 | 56.13 | 55.55 | 55.69 | 55.77 | 56.22 | 56.14 | |
| 民國 72年 | 57.12 | 57.29 | 57.51 | 57.73 | 57.40 | 57.66 | |
| 民國 73年 | 56.44 | 56.65 | 56.80 | 56.86 | 57.62 | 57.40 | |
| 民國 74年 | 57.29 | 57.48 | 57.55 | 57.20 | 57.05 | 56.81 | |
| 民國 75年 | 57.00 | 56.96 | 57.08 | 57.10 | 57.16 | 57.17 | |
| 民國 76年 | 57.74 | 57.55 | 57.25 | 57.26 | 57.20 | 57.16 | |
| 民國 77年 | 58.06 | 57.82 | 57.64 | 57.46 | 57.98 | 58.34 | |
| 民國 78年 | 59.67 | 60.24 | 60.49 | 60.72 | 61.01 | 60.90 | |
| 民國 79年 | 62.00 | 61.94 | 62.46 | 62.78 | 63.23 | 63.09 | |
| 民國 80年 | 65.68 | 65.61 | 65.39 | 65.41 | 65.71 | 65.75 | |
| 民國 81年 | 67.91 | 68.11 | 68.15 | 69.06 | 69.36 | 69.32 | |
| 民國 82年 | 70.28 | 70.51 | 70.67 | 70.80 | 70.62 | 71.58 | |
| 民國 83年 | 72.46 | 72.75 | 73.06 | 73.04 | 73.77 | 73.62 | |
| 民國 84年 | 75.42 | 75.74 | 75.93 | 76.35 | 76.41 | 76.84 | |
| 民國 85年 | 77.93 | 77.98 | 78.20 | 78.54 | 78.66 | 78.95 | |
| 民國 86年 | 79.26 | 79.71 | 79.18 | 79.05 | 79.34 | 80.04 | |
| 民國 87年 | 80.02 | 80.12 | 80.61 | 80.70 | 80.50 | 81.31 | |
| 民國 88年 | 81.22 | 81.20 | 80.81 | 80.70 | 80.84 | 80.95 | |
| 民國 89年 | 81.43 | 82.33 | 81.85 | 81.81 | 82.09 | 82.02 | |
| 民國 90年 | 82.29 | 82.04 | 82.04 | 81.76 | 81.70 | 81.57 | |
| 民國 91年 | 82.07 | 82.13 | 81.83 | 81.87 | 81.60 | 81.57 | |
| 民國 92年 | 82.14 | 81.75 | 82.05 | 82.04 | 81.51 | 81.37 | |
| 民國 93年 | 82.12 | 82.79 | 82.82 | 82.92 | 82.61 | 82.71 | |
| 民國 94年 | 83.07 | 83.68 | 83.96 | 84.26 | 84.24 | 84.59 | |
| 民國 95年 | 84.98 | 85.09 | 85.05 | 84.97 | 85.80 | 85.77 | |
| 民國 96年 | 86.12 | 86.18 | 85.97 | 86.11 | 85.97 | 86.19 | |
| 民國 97年 | 88.14 | 88.46 | 88.71 | 89.12 | 89.05 | 90.31 | |
| 民國 98年 | 88.68 | 88.65 | 88.67 | 88.92 | 88.95 | 88.90 | |
| 民國 99年 | 89.73 | 89.86 | 89.92 | 89.98 | 89.70 | 89.96 | |
| 民國 100年 | 90.42 | 91.15 | 91.00 | 91.18 | 91.21 | 91.33 | |
| 民國 101年 | 91.83 | 92.01 | 92.10 | 92.51 | 92.54 | 92.54 | |
| 民國 102年 | 93.92 | 93.97 | 93.47 | 93.53 | 93.64 | 93.68 | |
| 民國 103年 | 94.27 | 94.49 | 94.99 | 95.10 | 95.19 | 95.17 | |
| 民國 104年 | 93.90 | 93.79 | 94.42 | 94.26 | 94.38 | 94.46 | |
| 民國 105年 | 94.55 | 94.80 | 95.06 | 95.30 | 95.42 | 95.36 | |
| 民國 106年 | 95.74 | 96.11 | 95.99 | 96.09 | 96.16 | 96.24 | |
| 民國 107年 | 97.43 | 97.61 | 97.64 | 97.89 | 97.75 | 97.89 | |
| 民國 108年 | 97.66 | 98.16 | 98.20 | 98.41 | 98.50 | 98.48 | |
| 民國 109年 | 98.76 | 98.55 | 98.22 | 97.54 | 97.46 | 97.87 | |
| 民國 110年 | 99.18 | 99.14 | 99.41 | 99.55 | 99.81 | 99.62 | |
| 民國 111年 | 101.52 | 101.73 | 102.48 | 102.82 | 103.02 | 103.14 | |
| 民國 112年 | 104.47 | 104.58 | 104.96 | 105.42 | 105.29 | 105.20 | |

說明：由於受查者延誤或更正報價，最近3個月資料均可能修正。

Table 1-8 Time Series of Consumer Price Indices (Seasonally Adjusted)

| All Items Index | | | | | | Indices Base Period : 2021=100 | |
|-----------------|--------|--------|--------|--------|--------|--------------------------------|-------|
| 7月 | 8月 | 9月 | 10月 | 11月 | 12月 | 月 | MONTH |
| JULY | AUG. | SEP. | OCT. | NOV. | DEC. | 年 | YEAR |
| 10.64 | 11.13 | 11.23 | 11.06 | 10.91 | 11.15 | | 1959 |
| 12.79 | 13.23 | 13.17 | 13.05 | 13.23 | 13.24 | | 1960 |
| 13.53 | 13.57 | 13.54 | 13.61 | 13.67 | 13.74 | | 1961 |
| 13.74 | 13.74 | 13.87 | 14.06 | 14.05 | 14.09 | | 1962 |
| 14.02 | 13.92 | 14.16 | 14.06 | 14.08 | 14.14 | | 1963 |
| 13.96 | 14.00 | 14.01 | 14.16 | 14.32 | 14.22 | | 1964 |
| 14.16 | 14.19 | 14.10 | 13.91 | 14.15 | 14.33 | | 1965 |
| 14.46 | 14.33 | 14.52 | 14.59 | 14.61 | 14.63 | | 1966 |
| 14.90 | 14.79 | 14.85 | 14.79 | 15.01 | 15.34 | | 1967 |
| 16.35 | 16.63 | 16.32 | 16.48 | 16.40 | 16.31 | | 1968 |
| 16.66 | 16.79 | 16.70 | 18.37 | 17.81 | 17.24 | | 1969 |
| 17.32 | 17.58 | 17.88 | 17.81 | 17.79 | 17.83 | | 1970 |
| 17.81 | 17.85 | 17.60 | 18.00 | 18.11 | 18.24 | | 1971 |
| 18.70 | 19.13 | 18.72 | 18.29 | 18.19 | 18.65 | | 1972 |
| 19.61 | 19.86 | 20.28 | 22.27 | 22.84 | 23.10 | | 1973 |
| 29.43 | 29.59 | 30.15 | 30.40 | 31.03 | 30.96 | | 1974 |
| 31.32 | 31.25 | 30.83 | 31.52 | 31.53 | 31.11 | | 1975 |
| 31.81 | 31.81 | 31.44 | 31.49 | 31.81 | 32.32 | | 1976 |
| 34.46 | 35.63 | 34.85 | 34.63 | 34.54 | 34.56 | | 1977 |
| 35.72 | 35.97 | 36.26 | 36.71 | 37.19 | 37.23 | | 1978 |
| 39.63 | 40.21 | 41.22 | 41.25 | 41.31 | 41.85 | | 1979 |
| 46.99 | 47.64 | 49.15 | 50.20 | 50.91 | 51.07 | | 1980 |
| 54.94 | 55.08 | 55.42 | 55.29 | 55.53 | 55.68 | | 1981 |
| 56.24 | 57.62 | 56.72 | 56.47 | 56.58 | 57.04 | | 1982 |
| 57.13 | 56.84 | 56.65 | 56.83 | 56.87 | 56.36 | | 1983 |
| 57.36 | 57.32 | 57.16 | 57.07 | 57.26 | 57.28 | | 1984 |
| 56.95 | 56.42 | 57.07 | 57.06 | 56.78 | 56.50 | | 1985 |
| 57.11 | 57.08 | 58.27 | 58.15 | 57.88 | 57.95 | | 1986 |
| 57.91 | 57.94 | 57.91 | 57.35 | 58.12 | 59.06 | | 1987 |
| 58.40 | 58.73 | 58.67 | 59.10 | 59.41 | 59.74 | | 1988 |
| 60.69 | 60.64 | 62.01 | 62.64 | 61.64 | 61.66 | | 1989 |
| 63.59 | 64.10 | 66.07 | 64.70 | 64.08 | 64.50 | | 1990 |
| 66.27 | 66.54 | 66.51 | 67.01 | 67.53 | 67.54 | | 1991 |
| 69.06 | 68.65 | 69.63 | 70.22 | 69.85 | 69.66 | | 1992 |
| 71.32 | 71.08 | 71.26 | 71.57 | 71.80 | 72.17 | | 1993 |
| 74.09 | 74.79 | 74.93 | 74.64 | 74.50 | 74.43 | | 1994 |
| 77.13 | 77.30 | 77.33 | 77.19 | 77.56 | 77.70 | | 1995 |
| 78.24 | 79.77 | 79.97 | 79.81 | 79.90 | 79.55 | | 1996 |
| 80.48 | 80.19 | 80.26 | 79.51 | 79.31 | 79.67 | | 1997 |
| 81.37 | 80.73 | 81.11 | 80.96 | 81.62 | 81.10 | | 1998 |
| 80.74 | 81.36 | 81.42 | 81.59 | 81.47 | 81.44 | | 1999 |
| 81.85 | 81.85 | 82.45 | 82.44 | 82.55 | 82.60 | | 2000 |
| 81.83 | 81.85 | 82.11 | 82.49 | 82.23 | 81.42 | | 2001 |
| 81.78 | 81.85 | 81.66 | 81.66 | 81.78 | 81.58 | | 2002 |
| 81.25 | 81.25 | 81.18 | 81.47 | 81.66 | 81.87 | | 2003 |
| 82.99 | 83.44 | 83.66 | 83.67 | 82.82 | 83.10 | | 2004 |
| 85.46 | 85.40 | 85.38 | 84.62 | 84.66 | 84.81 | | 2005 |
| 85.78 | 85.43 | 85.32 | 84.71 | 85.15 | 85.65 | | 2006 |
| 86.58 | 87.31 | 87.57 | 87.97 | 88.07 | 88.30 | | 2007 |
| 90.58 | 90.27 | 89.92 | 89.99 | 89.67 | 88.85 | | 2008 |
| 88.88 | 89.46 | 89.58 | 89.55 | 89.23 | 89.20 | | 2009 |
| 90.14 | 90.07 | 90.12 | 90.29 | 90.53 | 90.36 | | 2010 |
| 91.35 | 91.28 | 91.36 | 91.52 | 91.73 | 91.91 | | 2011 |
| 92.75 | 93.19 | 93.36 | 93.54 | 93.26 | 93.55 | | 2012 |
| 93.61 | 93.56 | 93.85 | 93.54 | 93.75 | 93.99 | | 2013 |
| 95.21 | 95.38 | 95.34 | 95.21 | 94.71 | 94.62 | | 2014 |
| 94.44 | 94.47 | 94.61 | 94.86 | 94.65 | 94.57 | | 2015 |
| 95.40 | 95.29 | 95.44 | 95.86 | 95.97 | 95.95 | | 2016 |
| 96.24 | 96.25 | 96.43 | 96.75 | 97.37 | 97.55 | | 2017 |
| 98.13 | 98.14 | 98.28 | 98.22 | 97.82 | 97.52 | | 2018 |
| 98.53 | 98.43 | 98.75 | 98.55 | 98.35 | 98.61 | | 2019 |
| 98.12 | 98.21 | 98.28 | 98.31 | 98.45 | 98.67 | | 2020 |
| 99.86 | 100.13 | 100.61 | 100.56 | 101.07 | 101.04 | | 2021 |
| 103.45 | 103.30 | 103.38 | 103.56 | 103.64 | 103.83 | | 2022 |
| 105.45 | 105.65 | 106.01 | 106.36 | | | | 2023 |

Note : All data are subject to revision 3 months after original publication due to late reports and corrections by respondents.

表 1-9 民國 112年 10月 以各年月為基期之消費者物價指數－稅務專用
(本表係以各年(月)為 100 時，112年10月所當之指數)

基期：各年月 = 100

| 月 MONTH | 1月 | 2月 | 3月 | 4月 | 5月 | 6月 |
|---------|--------|--------|--------|--------|--------|--------|
| 年 YEAR | JAN. | FEB. | MAR. | APR. | MAY | JUNE |
| 民國 48年 | 1084.5 | 1075.8 | 1059.8 | 1060.8 | 1059.8 | 1042.2 |
| 民國 49年 | 964.2 | 942.9 | 910.8 | 869.3 | 873.6 | 848.7 |
| 民國 50年 | 816.3 | 801.0 | 801.0 | 795.0 | 794.4 | 794.4 |
| 民國 51年 | 790.3 | 781.7 | 784.5 | 781.1 | 770.9 | 775.4 |
| 民國 52年 | 755.7 | 755.2 | 753.6 | 748.8 | 755.2 | 762.2 |
| 民國 53年 | 757.3 | 756.2 | 758.9 | 763.8 | 761.1 | 767.1 |
| 民國 54年 | 763.8 | 766.0 | 768.7 | 766.0 | 762.2 | 758.4 |
| 民國 55年 | 751.4 | 762.2 | 763.2 | 757.8 | 756.2 | 739.0 |
| 民國 56年 | 731.4 | 717.7 | 730.4 | 731.9 | 728.9 | 723.5 |
| 民國 57年 | 702.6 | 707.7 | 705.8 | 676.8 | 673.4 | 661.3 |
| 民國 58年 | 660.1 | 651.6 | 654.0 | 650.8 | 658.0 | 652.4 |
| 民國 59年 | 636.5 | 626.1 | 622.0 | 619.2 | 622.0 | 627.2 |
| 民國 60年 | 595.7 | 598.0 | 601.1 | 602.4 | 601.7 | 601.7 |
| 民國 61年 | 599.4 | 586.9 | 588.2 | 587.5 | 584.6 | 578.6 |
| 民國 62年 | 590.8 | 582.4 | 584.3 | 575.8 | 568.5 | 562.5 |
| 民國 63年 | 422.6 | 367.0 | 362.0 | 364.5 | 367.5 | 368.6 |
| 民國 64年 | 349.6 | 349.1 | 352.1 | 349.8 | 349.6 | 341.8 |
| 民國 65年 | 339.7 | 338.5 | 335.8 | 335.0 | 336.7 | 338.1 |
| 民國 66年 | 329.1 | 323.9 | 325.1 | 322.7 | 321.3 | 311.5 |
| 民國 67年 | 307.1 | 304.8 | 304.5 | 298.9 | 299.1 | 299.4 |
| 民國 68年 | 289.2 | 287.9 | 284.0 | 278.5 | 276.1 | 273.3 |
| 民國 69年 | 247.8 | 243.0 | 241.6 | 240.5 | 236.0 | 229.9 |
| 民國 70年 | 201.9 | 198.6 | 197.7 | 196.9 | 197.7 | 195.8 |
| 民國 71年 | 192.3 | 192.9 | 192.4 | 191.9 | 190.7 | 190.3 |
| 民國 72年 | 188.9 | 187.0 | 186.2 | 185.4 | 186.7 | 185.3 |
| 民國 73年 | 191.0 | 189.1 | 188.6 | 188.3 | 186.0 | 186.2 |
| 民國 74年 | 188.0 | 186.5 | 186.4 | 187.3 | 187.9 | 188.2 |
| 民國 75年 | 188.8 | 188.3 | 188.3 | 187.8 | 187.6 | 187.1 |
| 民國 76年 | 186.2 | 186.6 | 188.1 | 187.4 | 187.4 | 187.2 |
| 民國 77年 | 185.2 | 185.9 | 187.0 | 186.7 | 184.6 | 183.5 |
| 民國 78年 | 180.2 | 178.6 | 178.2 | 176.6 | 175.3 | 175.8 |
| 民國 79年 | 173.5 | 173.8 | 172.5 | 170.8 | 169.0 | 169.6 |
| 民國 80年 | 165.3 | 164.3 | 165.1 | 164.0 | 163.5 | 163.1 |
| 民國 81年 | 159.3 | 157.9 | 157.7 | 155.2 | 154.6 | 155.1 |
| 民國 82年 | 153.7 | 153.2 | 152.7 | 151.0 | 151.5 | 148.6 |
| 民國 83年 | 149.3 | 147.4 | 147.8 | 146.5 | 145.1 | 145.5 |
| 民國 84年 | 141.9 | 142.5 | 142.3 | 140.3 | 140.5 | 139.0 |
| 民國 85年 | 138.7 | 137.4 | 138.2 | 136.4 | 136.6 | 135.8 |
| 民國 86年 | 136.0 | 134.6 | 136.7 | 135.7 | 135.5 | 133.3 |
| 民國 87年 | 133.4 | 134.2 | 133.4 | 132.9 | 133.3 | 131.4 |
| 民國 88年 | 132.8 | 131.4 | 134.0 | 133.0 | 132.7 | 132.6 |
| 民國 89年 | 132.2 | 130.2 | 132.5 | 131.4 | 130.6 | 130.8 |
| 民國 90年 | 129.1 | 131.6 | 131.9 | 130.8 | 130.9 | 131.0 |
| 民國 91年 | 131.3 | 129.7 | 131.9 | 130.6 | 131.2 | 130.8 |
| 民國 92年 | 129.9 | 131.7 | 132.2 | 130.7 | 130.8 | 131.6 |
| 民國 93年 | 129.9 | 130.9 | 131.0 | 129.5 | 129.6 | 129.3 |
| 民國 94年 | 129.3 | 128.4 | 128.0 | 127.4 | 126.7 | 126.3 |
| 民國 95年 | 125.9 | 127.2 | 127.5 | 125.9 | 124.7 | 124.1 |
| 民國 96年 | 125.4 | 125.0 | 126.5 | 125.0 | 124.8 | 124.0 |
| 民國 97年 | 121.9 | 120.3 | 121.6 | 120.3 | 120.3 | 118.1 |
| 民國 98年 | 120.1 | 122.0 | 121.8 | 120.9 | 120.4 | 120.5 |
| 民國 99年 | 119.8 | 119.2 | 120.3 | 119.3 | 119.5 | 119.1 |
| 民國 100年 | 118.5 | 117.6 | 118.6 | 117.8 | 117.5 | 116.8 |
| 民國 101年 | 115.8 | 117.3 | 117.2 | 116.1 | 115.5 | 114.8 |
| 民國 102年 | 114.5 | 113.9 | 115.6 | 114.9 | 114.7 | 114.1 |
| 民國 103年 | 113.5 | 114.0 | 113.8 | 113.0 | 112.8 | 112.3 |
| 民國 104年 | 114.6 | 114.2 | 114.5 | 113.9 | 113.7 | 112.9 |
| 民國 105年 | 113.7 | 111.5 | 112.2 | 111.9 | 112.3 | 111.9 |
| 民國 106年 | 111.2 | 111.6 | 112.0 | 111.7 | 111.6 | 110.8 |
| 民國 107年 | 110.2 | 109.2 | 110.3 | 109.5 | 109.7 | 109.2 |
| 民國 108年 | 110.0 | 109.0 | 109.6 | 108.8 | 108.7 | 108.3 |
| 民國 109年 | 108.0 | 109.2 | 109.7 | 109.9 | 110.0 | 109.1 |
| 民國 110年 | 108.2 | 107.7 | 108.3 | 107.6 | 107.4 | 107.2 |
| 民國 111年 | 105.2 | 105.2 | 104.9 | 104.1 | 103.9 | 103.5 |
| 民國 112年 | 102.1 | 102.8 | 102.5 | 101.7 | 101.8 | 101.7 |

說明：1.本表可由表1-7之最新月份指數/各年(月)指數x100計算而得，取至小數一位。

2.由於受查者延誤或更正報價，本表所載資料於公布後3個月內均可能修正。

Table 1-9 Oct. 2023 Consumer Price Indices Using Each Year or Each Month as Base
(The present figures are calculated on their corresponding base periods)

Base : Each Year or Month=100

| 7月 | 8月 | 9月 | 10月 | 11月 | 12月 | 年指數 YEARLY INDEX | 月 MONTH 年 YEAR |
|--------|-------|-------|-------|-------|-------|------------------------|-------------------|
| JULY | AUG. | SEP. | OCT. | NOV. | DEC. | | |
| 1010.7 | 958.2 | 929.8 | 944.6 | 972.1 | 973.0 | 1011.6 | 1959 |
| 842.6 | 807.0 | 796.8 | 804.0 | 803.4 | 818.1 | 853.4 | 1960 |
| 798.0 | 788.6 | 776.5 | 771.5 | 777.7 | 785.1 | 791.5 | 1961 |
| 787.4 | 779.4 | 761.1 | 747.2 | 757.3 | 763.2 | 773.2 | 1962 |
| 771.5 | 769.8 | 746.7 | 747.2 | 756.2 | 758.4 | 756.8 | 1963 |
| 773.2 | 764.3 | 753.6 | 742.6 | 743.6 | 753.6 | 757.8 | 1964 |
| 757.3 | 753.0 | 749.3 | 755.2 | 753.6 | 749.3 | 758.4 | 1965 |
| 738.0 | 741.5 | 726.4 | 721.5 | 731.4 | 736.9 | 743.6 | 1966 |
| 714.3 | 715.7 | 708.1 | 711.9 | 712.9 | 705.8 | 719.1 | 1967 |
| 650.4 | 634.2 | 643.8 | 639.5 | 652.0 | 665.4 | 666.6 | 1968 |
| 639.2 | 626.8 | 627.2 | 574.9 | 601.1 | 629.0 | 634.2 | 1969 |
| 617.0 | 599.4 | 584.3 | 593.4 | 600.7 | 606.5 | 612.4 | 1970 |
| 601.4 | 591.1 | 591.4 | 587.5 | 589.1 | 590.4 | 596.0 | 1971 |
| 573.7 | 554.0 | 555.5 | 578.0 | 585.6 | 575.5 | 578.6 | 1972 |
| 547.0 | 535.2 | 513.6 | 476.1 | 466.7 | 464.1 | 534.9 | 1973 |
| 363.8 | 359.8 | 348.6 | 349.2 | 344.3 | 346.3 | 362.7 | 1974 |
| 341.8 | 340.6 | 341.1 | 336.7 | 339.5 | 345.6 | 344.7 | 1975 |
| 336.6 | 334.2 | 334.5 | 336.3 | 337.1 | 333.5 | 336.3 | 1976 |
| 311.2 | 298.0 | 302.2 | 305.5 | 310.8 | 312.4 | 314.2 | 1977 |
| 300.2 | 294.8 | 290.3 | 288.0 | 288.9 | 290.2 | 297.0 | 1978 |
| 270.8 | 264.0 | 255.7 | 256.4 | 260.1 | 257.9 | 270.6 | 1979 |
| 228.2 | 223.1 | 214.8 | 211.1 | 210.8 | 211.1 | 227.4 | 1980 |
| 195.1 | 193.2 | 190.9 | 191.9 | 193.2 | 193.5 | 195.5 | 1981 |
| 190.4 | 184.8 | 186.6 | 188.1 | 189.6 | 188.9 | 189.9 | 1982 |
| 187.4 | 187.5 | 186.9 | 187.0 | 188.6 | 191.2 | 187.3 | 1983 |
| 186.7 | 186.0 | 185.4 | 186.1 | 187.2 | 188.1 | 187.4 | 1984 |
| 188.0 | 188.9 | 185.8 | 186.0 | 188.6 | 190.6 | 187.7 | 1985 |
| 187.6 | 186.5 | 181.9 | 182.3 | 184.9 | 185.7 | 186.4 | 1986 |
| 185.1 | 183.6 | 182.9 | 184.6 | 184.1 | 182.2 | 185.4 | 1987 |
| 183.5 | 181.0 | 180.4 | 179.1 | 180.0 | 180.2 | 183.1 | 1988 |
| 176.6 | 175.2 | 170.7 | 169.1 | 173.5 | 174.7 | 175.3 | 1989 |
| 168.5 | 165.8 | 160.2 | 163.8 | 167.0 | 167.1 | 168.4 | 1990 |
| 162.0 | 161.6 | 161.4 | 159.8 | 159.3 | 160.8 | 162.5 | 1991 |
| 156.2 | 156.9 | 152.0 | 152.1 | 154.5 | 155.5 | 155.5 | 1992 |
| 151.2 | 151.8 | 150.9 | 150.2 | 149.9 | 148.7 | 151.1 | 1993 |
| 145.2 | 141.9 | 141.4 | 143.0 | 144.3 | 144.8 | 145.1 | 1994 |
| 139.8 | 139.5 | 138.6 | 139.0 | 138.4 | 138.5 | 140.0 | 1995 |
| 137.8 | 132.8 | 133.5 | 134.0 | 134.1 | 135.1 | 135.8 | 1996 |
| 133.4 | 133.5 | 132.7 | 134.5 | 134.8 | 134.7 | 134.6 | 1997 |
| 132.3 | 132.9 | 132.1 | 131.1 | 129.8 | 131.9 | 132.4 | 1998 |
| 133.4 | 131.4 | 131.4 | 130.6 | 130.9 | 131.7 | 132.2 | 1999 |
| 131.5 | 131.1 | 129.3 | 129.3 | 128.1 | 129.6 | 130.5 | 2000 |
| 131.4 | 130.5 | 129.9 | 128.0 | 129.5 | 131.8 | 130.5 | 2001 |
| 130.8 | 130.8 | 130.9 | 130.2 | 130.3 | 130.8 | 130.8 | 2002 |
| 132.1 | 131.6 | 131.2 | 130.3 | 130.9 | 130.9 | 131.2 | 2003 |
| 127.9 | 128.4 | 127.7 | 127.3 | 128.9 | 128.8 | 129.1 | 2004 |
| 124.8 | 123.9 | 123.7 | 123.8 | 125.8 | 126.0 | 126.2 | 2005 |
| 123.9 | 124.6 | 125.3 | 125.3 | 125.4 | 125.2 | 125.4 | 2006 |
| 124.3 | 122.7 | 121.5 | 119.0 | 119.7 | 121.2 | 123.2 | 2007 |
| 117.5 | 117.2 | 117.9 | 116.2 | 117.4 | 119.6 | 119.0 | 2008 |
| 120.3 | 118.1 | 118.9 | 118.5 | 119.4 | 119.9 | 120.1 | 2009 |
| 118.7 | 118.7 | 118.6 | 117.8 | 117.6 | 118.5 | 118.9 | 2010 |
| 117.2 | 117.1 | 117.0 | 116.3 | 116.4 | 116.1 | 117.2 | 2011 |
| 114.3 | 113.2 | 113.6 | 113.7 | 114.5 | 114.3 | 115.0 | 2012 |
| 114.3 | 114.1 | 112.7 | 113.0 | 113.8 | 113.9 | 114.1 | 2013 |
| 112.3 | 111.8 | 111.9 | 111.8 | 112.8 | 113.2 | 112.8 | 2014 |
| 113.0 | 112.3 | 111.5 | 111.4 | 112.2 | 113.1 | 113.1 | 2015 |
| 111.6 | 111.7 | 111.2 | 109.6 | 110.0 | 111.2 | 111.5 | 2016 |
| 110.8 | 110.6 | 110.6 | 109.9 | 109.7 | 109.8 | 110.9 | 2017 |
| 108.9 | 108.9 | 108.8 | 108.7 | 109.4 | 109.9 | 109.4 | 2018 |
| 108.4 | 108.5 | 108.3 | 108.3 | 108.7 | 108.7 | 108.8 | 2019 |
| 109.0 | 108.8 | 108.9 | 108.6 | 108.6 | 108.6 | 109.0 | 2020 |
| 107.0 | 106.3 | 106.2 | 105.9 | 105.6 | 105.8 | 106.9 | 2021 |
| 103.5 | 103.6 | 103.3 | 103.0 | 103.2 | 103.0 | 103.9 | 2022 |
| 101.6 | 101.0 | 100.4 | 100.0 | | | 101.5 | 2023 |

Note : 1. The present figures are calculated on their corresponding base periods and rounded to the first digit after the decimal point.

2. All data are subject to revision 3 months after original publication due to late reports and corrections by respondents.

表 2-1 生產者物價指數變動分析表

指數基期：民國110年=100

| 類 | 別 | 行業碼 Industry Code | 項 數 Item | 111年12月 相對重要性 Relative Importance, December 2022 (%) | 本年10月份 指數 This Month Index |
|-----------------------|--|--------------------------|----------------|--|-------------------------------------|
| Groups | | | | | |
| 總指數 | All Items | | 676 | 1,000.00 | 112.44 |
| 基本分類 | The Basic Group | | | | |
| 一.農林漁牧業產品 | Agriculture, Forestry, Fishing and Animal Husbandry Products | - | 125 | 34.81 | 124.95 |
| 1.農產品 | Farm Products | 011 | 86 | 16.53 | 129.63 |
| (1)稻穀雜糧 | Cereals | 0111; 0112 | 6 | 2.52 | 111.81 |
| (2)蔬菜 | Vegetables | 0114; 0116 | 52 | 6.26 | 160.61 |
| (3)水果 | Fruits | 0115 | 22 | 5.58 | 117.19 |
| (4)花卉 | Flowers | 0117 | 4 | 1.19 | 136.20 |
| (5)特用作物及其他 | Special Crops & Other | 0113; 0119 | 2 | 0.98 | 94.82 |
| 2.禽畜產品 | Poultry & Livestock Products | 012 | 6 | 12.99 | 122.56 |
| (1)家畜及其產品 | Livestock & Related Products | 0121; 0122; 0129 | 3 | 7.01 | 117.16 |
| (2)家禽及其產品 | Poultry & Related Products | 0123; 0124 | 3 | 5.98 | 129.57 |
| 3.林產品 | Forest Products | 02 | 1 | 0.01 | 99.76 |
| 4.水產品 | Fishery Products | 03 | 32 | 5.28 | 114.15 |
| (1)魚類 | Fish | - | 25 | 3.64 | 109.27 |
| (2)其他水產品 | Other Fishery Products | - | 7 | 1.64 | 116.79 |
| 二.土石及礦產品 | Quarrying and Mining Products | - | 4 | 1.49 | 105.98 |
| 1.石油及天然氣 | Crude Petroleum and Natural Gas | 05 | 1 | 0.08 | 102.23 |
| 2.土石採取及其他礦 產品 | Quarrying Products & Other Mining Products | 06 | 3 | 1.42 | 106.23 |
| 三.製造業產品 | Manufacturing Products | - | 538 | 897.17 | 110.89 |
| 1.食品及飼品 | Food Products and Prepared Animal Feeds | 08 | 38 | 29.72 | 111.25 |
| (1)肉類、水產品及蔬果 加工及保藏 | Processing and Preserving Products of Meat, Fish, Crustaceans, Molluscs, Fruit and Vegetable | 081~083 | 8 | 5.38 | 117.56 |
| (2)動植物油脂 | Edible Vegetable and Animal Oils & Fats | 084 | 2 | 1.42 | 118.63 |
| (3)乳製品 | Dairy Products | 085 | 4 | 2.21 | 105.09 |
| (4)碾穀、磨粉及澱粉製 品 | Grain Husking, Grain Mill Products, Starches and Starch Products | 086 | 4 | 4.02 | 109.89 |
| (6)烘焙炊蒸食品 | Bakery and Steam Products | 0891 | 3 | 2.18 | 108.94 |
| (7)調味品 | Seasoning Products | 0896 | 4 | 0.97 | 116.36 |
| (8)膳食及菜餚食品 | Prepared Meals and Dishes | 0897 | 2 | 1.98 | 111.77 |
| (9)其他食品 | Other Food Products | 0892~0895; 0898; 0899 | 10 | 5.96 | 108.49 |

附註：①因改基變更權數結構，致與上年同月及上年同期比較之各類指數對總指數之影響方向及幅度不必然與漲跌方向一致。

說明：1.生產者物價指數自110年1月(資料時間)開始發布。

2.110年基期PPI基本分類原則採行業統計分類(第11次修訂)架構之產品。

Table 2-1 The Changes of Producer Price Indices

Base Period : 2021=100

| 本年9月份 指數 Previous Month Index r | 本月指數與各期比較 Compared with Each Period | | | | 本年前10月指數平均與上年同期比較 Compared with the Same Period (Jan.-Oct.)of Previous Year | | | |
|--|--|---|---|--|---|---|---------------------------------|--|
| | 與上月比較 Compared with Previous Month (%) | 對總指數影響 Effects on All Items Index (百分點) | 與上年同月比較 Compared with the Same Month of Previous Year (%) | 對總指數影響 Effects on All Items Index (百分點)① | 本年平均 This Period (Average) | 上年平均 Previous Period (Average) | 漲跌率 Percent Change (%) | 對總指數影響 Effects on All Items Index (百分點)① |
| 112.26 | 0.16 | 0.16 | -0.34 | -0.34 | 109.88 | 110.48 | -0.54 | -0.54 |
| 120.49 | 3.70 | 0.14 | 12.95 | 0.44 | 110.92 | 106.21 | 4.43 | 0.19 |
| 122.52 | 5.80 | 0.11 | 21.73 | 0.35 | 103.26 | 102.19 | 1.05 | 0.04 |
| 110.19 | 1.47 | 0.00 | 7.74 | 0.02 | 108.20 | 101.87 | 6.21 | 0.02 |
| 152.66 | 5.21 | 0.04 | 38.77 | 0.23 | 107.66 | 98.09 | 9.76 | 0.08 |
| 108.81 | 7.70 | 0.05 | 14.40 | 0.07 | 96.66 | 104.22 | -7.25 | -0.06 |
| 125.64 | 8.40 | 0.01 | 11.86 | 0.02 | 113.65 | 108.20 | 5.04 | 0.01 |
| 89.25 | 6.24 | 0.01 | 13.52 | 0.02 | 102.70 | 104.14 | -1.38 | -0.01 |
| 123.31 | -0.61 | -0.01 | 7.93 | 0.10 | 120.03 | 109.49 | 9.63 | 0.13 |
| 119.52 | -1.97 | -0.01 | 6.60 | 0.04 | 115.04 | 104.88 | 9.69 | 0.07 |
| 128.25 | 1.03 | 0.01 | 9.55 | 0.06 | 126.50 | 115.47 | 9.55 | 0.06 |
| 100.03 | -0.27 | 0.00 | -0.75 | 0.00 | 100.41 | 101.38 | -0.96 | 0.00 |
| 105.25 | 8.46 | 0.04 | -3.30 | -0.01 | 113.97 | 112.42 | 1.38 | 0.02 |
| 106.83 | 2.28 | 0.01 | -9.92 | -0.02 | 116.56 | 115.27 | 1.12 | 0.03 |
| 96.20 | 21.40 | 0.03 | 9.92 | 0.02 | 102.52 | 102.05 | 0.46 | 0.00 |
| 105.59 | 0.37 | 0.00 | 0.86 | 0.00 | 105.11 | 102.83 | 2.22 | 0.00 |
| 102.23 | 0.00 | 0.00 | 0.00 | 0.00 | 102.23 | 102.23 | 0.00 | 0.00 |
| 105.82 | 0.39 | 0.00 | 0.90 | 0.00 | 105.31 | 102.88 | 2.36 | 0.00 |
| 110.59 | 0.27 | 0.24 | -0.91 | -0.79 | 108.40 | 110.25 | -1.68 | -1.51 |
| 111.97 | -0.64 | -0.02 | 0.48 | 0.02 | 111.39 | 107.88 | 3.25 | 0.11 |
| 121.27 | -3.06 | -0.02 | 6.17 | 0.03 | 118.26 | 109.17 | 8.33 | 0.04 |
| 118.87 | -0.20 | 0.00 | -11.07 | -0.02 | 121.86 | 124.69 | -2.27 | 0.00 |
| 105.00 | 0.09 | 0.00 | 1.01 | 0.00 | 104.91 | 101.30 | 3.56 | 0.01 |
| 109.81 | 0.07 | 0.00 | -3.31 | -0.01 | 110.76 | 109.24 | 1.39 | 0.01 |
| 108.04 | 0.83 | 0.00 | 3.68 | 0.01 | 107.41 | 103.17 | 4.11 | 0.01 |
| 115.47 | 0.77 | 0.00 | 5.82 | 0.01 | 113.92 | 105.82 | 7.65 | 0.01 |
| 111.49 | 0.25 | 0.00 | 1.82 | 0.00 | 109.65 | 108.17 | 1.37 | 0.00 |
| 108.87 | -0.35 | 0.00 | 1.88 | 0.01 | 107.44 | 103.78 | 3.53 | 0.02 |

Footnote:①Since the Indices have adopted 2021 weights, the direction and extent of their effects on General Index may not correspond with those comparing with the previous period.

Note:1.The Producer Price Index, PPI, is first published on February, 2021.

2.PPI is based on the "Statistical Classification of Industries(Rev. 11,2021)".

表 2-1 生產者物價指數變動分析表（續 1）

指數基期：民國110年=100

| 類 | 別 | 行業碼 Industry Code | 項 數 Item | 111年12月 相對重要性 Relative Importance, December 2022 (%) | 本年10月份 指數 This Month Index |
|-------------------|---|-------------------------|----------------|--|-------------------------------------|
| Groups | | | | | |
| 2.飲料 | Beverages | 09 | 9 | 5.33 | 104.85 |
| (1)酒類 | Alcoholic Beverages | 091 | 2 | 2.28 | 104.76 |
| (2)非酒精飲料 | Non-Alcoholic Beverages | 092 | 7 | 3.05 | 105.19 |
| 3.菸類 | Tobaccos | 10 | 1 | 4.74 | 103.88 |
| 4.紡織品 | Textile Products | 11 | 21 | 13.85 | 109.69 |
| (1)紡織纖維及紗線 | Fibers & Yarn | 111 | 5 | 3.53 | 104.87 |
| (2)布 | Fabrics | 112; 113 | 9 | 6.47 | 113.09 |
| (3)其他紡織品 | Others Textile Products | 114; 115 | 7 | 3.85 | 108.92 |
| 5.成衣及服飾品 | Wearing Apparel and Clothing Accessories | 12 | 5 | 1.00 | 108.45 |
| (1)成衣 | Wearing Apparel | 121 | 2 | 0.61 | 104.40 |
| (2)服飾品 | Clothing Accessories | 123 | 3 | 0.38 | 116.55 |
| 6.皮革及其製品 | Leather, Fur and Related Products | 13 | 3 | 0.61 | 114.40 |
| 7.木竹製品 | Wood and Bamboo Products | 14 | 4 | 1.38 | 107.89 |
| 8.紙漿、紙、紙製品及印刷品 | Pulp, Paper, Paper Products & Printed Matter | 15; 1601 | 12 | 15.24 | 101.78 |
| 9.石油及煤製品 | Petroleum & Coal Products | 17 | 11 | 50.88 | 132.10 |
| 10.化學材料及其製品與藥品 | Chemical Material, Other Chemical Products and Pharmaceuticals | 18; 19; 20 | 123 | 112.97 | 98.48 |
| (1)塑化原料、肥料及人造纖維 | Plasticization Material, Fertilizers and Man-made Fibers | 18 | 86 | 89.54 | 96.02 |
| (2)其他化學製品 | Other Chemical Products | 19 | 24 | 18.72 | 110.87 |
| (3)藥品 | Pharmaceuticals | 20 | 13 | 4.71 | 108.26 |
| 11.橡膠及塑膠製品 | Rubber & Plastic Products | 21; 22 | 24 | 24.69 | 108.38 |
| (1)橡膠製品 | Rubber Products | 21 | 7 | 6.45 | 116.90 |
| (2)塑膠製品 | Plastic Products | 22 | 17 | 18.24 | 105.59 |
| 12.非金屬礦物製品 | Non-metallic Mineral Products | 23 | 23 | 18.48 | 113.72 |
| (1)玻璃及其製品 | Glass and Glass Products | 231 | 5 | 4.81 | 98.26 |
| (2)耐火、黏土建材及其他陶瓷製品 | Refractory Products, Clay Building Materials and Other Porcelain and Ceramic Products | 232 | 6 | 1.68 | 112.65 |
| (3)水泥及其製品 | Cement and Cement Products | 233 | 6 | 9.39 | 122.79 |
| (4)其他非金屬礦物製品 | Other Non-metallic Mineral Products | 234; 239 | 6 | 2.59 | 115.51 |

附註：①因改基變更權數結構，致與上年同月及上年同期比較之各類指數對總指數之影響方向及幅度不必然與漲跌方向一致。

說明：1.生產者物價指數自110年1月(資料時間)開始發布。

2.110年基期PPI基本分類原則採行業統計分類(第11次修訂)架構之產品。

Table 2-1 The Changes of Producer Price Indices (Cont. 1)

Base Period : 2021=100

| 本年9月份 指數 Previous Month Index r | 本月指數與各期比較 Compared with Each Period | | | | 本年前10月指數平均與上年同期比較 Compared with the Same Period (Jan.-Oct.)of Previous Year | | | |
|--|--|---|---|--|---|---|---------------------------------|--|
| | 與上月比較 Compared with Previous Month (%) | 對總指數影響 Effects on All Items Index (百分點) | 與上年同月比較 Compared with the Same Month of Previous Year (%) | 對總指數影響 Effects on All Items Index (百分點)① | 本年平均 This Period (Average) | 上年平均 Previous Period (Average) | 漲跌率 Percent Change (%) | 對總指數影響 Effects on All Items Index (百分點)① |
| 103.45 | 1.35 | 0.01 | 2.36 | 0.01 | 103.09 | 101.30 | 1.77 | 0.01 |
| 101.83 | 2.88 | 0.01 | 4.06 | 0.01 | 101.54 | 100.37 | 1.17 | 0.00 |
| 104.97 | 0.21 | 0.00 | 1.10 | 0.00 | 104.55 | 102.15 | 2.35 | 0.01 |
| 103.92 | -0.04 | 0.00 | 2.84 | 0.01 | 102.14 | 100.60 | 1.53 | 0.01 |
| 109.06 | 0.58 | 0.01 | -3.34 | -0.06 | 108.51 | 109.70 | -1.08 | -0.01 |
| 103.52 | 1.30 | 0.00 | -5.83 | -0.03 | 103.88 | 112.44 | -7.61 | -0.03 |
| 112.30 | 0.70 | 0.00 | -2.51 | -0.02 | 110.99 | 109.13 | 1.70 | 0.01 |
| 109.26 | -0.31 | 0.00 | -2.22 | -0.01 | 109.10 | 107.62 | 1.38 | 0.01 |
| 108.05 | 0.37 | 0.00 | 1.63 | 0.00 | 106.77 | 103.98 | 2.68 | 0.00 |
| 104.23 | 0.16 | 0.00 | 0.90 | 0.00 | 103.88 | 102.25 | 1.59 | 0.00 |
| 115.76 | 0.68 | 0.00 | 2.44 | 0.00 | 112.87 | 107.75 | 4.75 | 0.00 |
| 114.28 | 0.11 | 0.00 | -0.73 | 0.00 | 112.29 | 107.65 | 4.31 | 0.00 |
| 107.85 | 0.04 | 0.00 | -3.02 | 0.00 | 108.31 | 110.34 | -1.84 | 0.00 |
| 101.63 | 0.15 | 0.00 | -4.77 | -0.08 | 103.19 | 106.25 | -2.88 | -0.05 |
| 137.24 | -3.75 | -0.20 | -3.15 | -0.34 | 125.36 | 136.94 | -8.46 | -0.65 |
| 97.86 | 0.63 | 0.07 | -3.40 | -0.50 | 95.73 | 107.48 | -10.93 | -1.57 |
| 95.32 | 0.73 | 0.07 | -4.24 | -0.51 | 93.02 | 107.61 | -13.56 | -1.61 |
| 110.65 | 0.20 | 0.00 | -0.35 | -0.01 | 109.43 | 108.20 | 1.14 | 0.02 |
| 107.97 | 0.27 | 0.00 | 2.74 | 0.01 | 105.80 | 102.34 | 3.38 | 0.02 |
| 108.02 | 0.33 | 0.01 | 0.62 | 0.01 | 106.62 | 104.96 | 1.58 | 0.04 |
| 116.39 | 0.44 | 0.00 | 0.81 | 0.00 | 114.41 | 108.55 | 5.40 | 0.04 |
| 105.28 | 0.29 | 0.01 | 0.55 | 0.01 | 104.07 | 103.78 | 0.28 | 0.00 |
| 113.45 | 0.24 | 0.00 | 2.51 | 0.05 | 113.07 | 107.73 | 4.96 | 0.09 |
| 98.35 | -0.09 | 0.00 | 0.03 | 0.00 | 99.02 | 99.77 | -0.75 | 0.00 |
| 112.29 | 0.32 | 0.00 | 1.72 | 0.00 | 111.69 | 108.01 | 3.41 | 0.01 |
| 122.45 | 0.28 | 0.00 | 3.84 | 0.04 | 121.42 | 112.53 | 7.90 | 0.07 |
| 114.83 | 0.59 | 0.00 | 2.80 | 0.01 | 114.58 | 107.62 | 6.47 | 0.02 |

Footnote:①Since the Indices have adopted 2021 weights, the direction and extent of their effects on General Index may not correspond with those comparing with the previous period.

Note:1.The Producer Price Index, PPI, is first published on February, 2021.

2.PPI is based on the "Statistical Classification of Industries(Rev. 11,2021)".

表 2-1 生產者物價指數變動分析表（續 2）

指數基期：民國110年=100

| 類 | 別 | 行業碼 Industry Code | 項 數 Item | 111年12月 相對重要性 Relative Importance, December 2022 (%) | 本年10月份 指數 This Month Index |
|---------------------|--|-------------------------|----------------|--|-------------------------------------|
| Groups | | | | | |
| 13.基本金屬 | Basic Metals | 24 | 27 | 57.72 | 98.87 |
| (1)鋼鐵 | Basic Iron and Steel | 241 | 14 | 43.42 | 96.45 |
| (2)鋁 | Basic Aluminum | 242 | 5 | 6.07 | 110.62 |
| (3)銅 | Basic Copper | 243 | 5 | 6.23 | 105.36 |
| (4)其他金屬 | Other Basic Metal | 249 | 3 | 2.00 | 105.97 |
| 14.金屬製品 | Fabricated Metal Products | 25 | 44 | 55.70 | 106.56 |
| (1)金屬刀具、手工具及 模具 | Cutlery, Metal Hand Tools and Die | 251 | 9 | 7.91 | 108.08 |
| (2)金屬結構及建築組件 | Metal Structure and Architectural Components | 252 | 4 | 5.74 | 113.50 |
| (3)金屬容器 | Metal Containers | 253 | 3 | 2.34 | 115.42 |
| (4)金屬加工處理製品 | Metalworking Products | 254 | 20 | 17.78 | 98.32 |
| (5)其他金屬製品 | Other Fabricated Metal Products | 259 | 8 | 21.93 | 111.22 |
| 15.電子零組件 | Electronic Parts and Components | 26 | 37 | 324.01 | 119.37 |
| (1)半導體 | Semi-conductors | 261 | 11 | 242.91 | 126.19 |
| (2)被動電子元件 | Electronic Passive Devices | 262 | 5 | 4.16 | 103.21 |
| (3)印刷電路板 | Bare Printed Circuit Boards | 263 | 4 | 22.42 | 109.37 |
| (4)光電材料及元件 | Optoelectronic Materials and Components | 264 | 12 | 40.28 | 108.43 |
| (5)其他電子零組件 | Other Electronic Parts and Components | 269 | 5 | 14.24 | 98.62 |
| 16.電腦、電子產品及光學 製品 | Computers, Electronic and Optical Products | 27 | 36 | 51.56 | 110.13 |
| (1)電腦及其周邊設備 | Computers and Peripheral Equipment | 271; 274 | 12 | 23.67 | 106.83 |
| (2)通訊傳播設備 | Communication Equipment | 272 | 7 | 11.95 | 120.05 |
| (3)視聽電子產品 | Audio & Video Products | 273 | 5 | 2.07 | 113.85 |
| (4)量測、導航及控制 設備製品 | Measuring, Navigating and Control Equipment | 2751 | 9 | 7.30 | 105.54 |
| (5)其他電子及光學製品 | Other Electronic and Optical Instruments and Equipment | 2752; 276; 277 | 3 | 6.58 | 109.50 |
| 17.電力設備及配備 | Electrical Equipment | 28 | 28 | 24.94 | 112.81 |
| (1)發電、輸電及配電機 械 | Power Generation, Transmission and Distribution Machinery | 281 | 7 | 4.59 | 112.30 |
| (2)電線及配線器材 | Wiring and Wiring Devices | 283 | 8 | 9.95 | 112.77 |
| (3)家用電器 | Domestic Appliances | 285 | 7 | 3.25 | 104.73 |
| (4)其他電力及配備 | Other Electrical Equipments | 282; 284; 289 | 6 | 7.14 | 117.04 |
| 18.機械設備 | Machinery and Equipment | 29 | 52 | 47.45 | 112.10 |
| (1)金屬加工用機械 | Metalworking Machinery | 291 | 10 | 7.68 | 109.44 |
| (2)其他專用生產機械 | Other Special-purpose Machinery | 292 | 15 | 17.01 | 110.23 |

附註：①因改基變更權數結構，致與上年同月及上年同期比較之各類指數對總指數之影響方向及幅度不必然與漲跌方向一致。

說明：1.生產者物價指數自110年1月(資料時間)開始發布。

2.110年基期PPI基本分類原則採行業統計分類(第11次修訂)架構之產品。

Table 2-1 The Changes of Producer Price Indices (Cont. 2)

Base Period : 2021=100

| 本年9月份 指數 Previous Month Index r | 本月指數與各期比較 Compared with Each Period | | | | 本年前10月指數平均與上年同期比較 Compared with the Same Period (Jan.-Oct.)of Previous Year | | | |
|--|--|---|---|--|---|---|---------------------------------|--|
| | 與上月比較 Compared with Previous Month (%) | 對總指數影響 Effects on All Items Index (百分點) | 與上年同月比較 Compared with the Same Month of Previous Year (%) | 對總指數影響 Effects on All Items Index (百分點)① | 本年平均 This Period (Average) | 上年平均 Previous Period (Average) | 漲跌率 Percent Change (%) | 對總指數影響 Effects on All Items Index (百分點)① |
| 98.37 | 0.51 | 0.03 | -2.26 | -0.15 | 99.59 | 107.52 | -7.38 | -0.55 |
| 95.75 | 0.73 | 0.03 | -3.26 | -0.16 | 97.53 | 106.43 | -8.36 | -0.48 |
| 110.42 | 0.18 | 0.00 | -1.36 | -0.01 | 110.77 | 116.46 | -4.89 | -0.03 |
| 105.97 | -0.58 | 0.00 | 3.06 | 0.02 | 104.62 | 107.00 | -2.22 | -0.02 |
| 105.71 | 0.25 | 0.00 | 1.28 | 0.00 | 104.42 | 111.92 | -6.70 | -0.01 |
| 106.35 | 0.20 | 0.01 | -3.64 | -0.22 | 106.27 | 112.94 | -5.91 | -0.38 |
| 107.73 | 0.32 | 0.00 | -0.90 | -0.01 | 106.34 | 105.18 | 1.10 | 0.01 |
| 112.30 | 1.07 | 0.01 | 0.75 | 0.00 | 111.96 | 112.67 | -0.63 | 0.00 |
| 115.28 | 0.12 | 0.00 | 1.05 | 0.00 | 113.00 | 109.84 | 2.88 | 0.01 |
| 98.93 | -0.62 | -0.01 | -5.62 | -0.12 | 99.33 | 111.08 | -10.58 | -0.24 |
| 110.54 | 0.62 | 0.01 | -4.51 | -0.10 | 110.82 | 118.18 | -6.23 | -0.15 |
| 118.51 | 0.73 | 0.24 | 0.29 | 0.32 | 115.47 | 110.70 | 4.31 | 0.95 |
| 125.24 | 0.76 | 0.18 | 0.11 | 0.20 | 122.15 | 116.25 | 5.08 | 0.72 |
| 102.91 | 0.29 | 0.00 | -1.23 | 0.00 | 102.19 | 102.04 | 0.15 | 0.00 |
| 108.74 | 0.58 | 0.01 | -4.09 | -0.09 | 107.02 | 108.46 | -1.33 | -0.03 |
| 107.90 | 0.49 | 0.02 | 8.79 | 0.37 | 102.65 | 93.68 | 9.58 | 0.36 |
| 97.39 | 1.26 | 0.02 | -11.15 | -0.15 | 98.63 | 105.99 | -6.94 | -0.10 |
| 109.01 | 1.03 | 0.05 | -0.51 | -0.03 | 107.00 | 105.33 | 1.59 | 0.08 |
| 105.26 | 1.49 | 0.03 | -1.05 | -0.02 | 103.45 | 104.86 | -1.34 | -0.03 |
| 119.20 | 0.71 | 0.01 | 0.28 | 0.00 | 116.49 | 109.69 | 6.20 | 0.07 |
| 113.01 | 0.74 | 0.00 | 2.84 | 0.00 | 109.62 | 104.65 | 4.75 | 0.01 |
| 105.16 | 0.36 | 0.00 | -1.30 | -0.01 | 103.97 | 102.61 | 1.33 | 0.01 |
| 108.62 | 0.81 | 0.01 | -0.18 | -0.01 | 106.56 | 103.61 | 2.85 | 0.02 |
| 112.44 | 0.33 | 0.01 | 4.46 | 0.11 | 111.42 | 108.28 | 2.90 | 0.07 |
| 112.12 | 0.16 | 0.00 | 1.37 | 0.01 | 111.57 | 108.13 | 3.18 | 0.02 |
| 112.45 | 0.28 | 0.00 | 9.58 | 0.09 | 111.99 | 108.47 | 3.25 | 0.03 |
| 104.64 | 0.09 | 0.00 | 0.45 | 0.00 | 104.38 | 102.95 | 1.39 | 0.00 |
| 116.33 | 0.61 | 0.00 | 1.32 | 0.01 | 113.80 | 110.50 | 2.99 | 0.02 |
| 111.75 | 0.31 | 0.01 | 0.15 | 0.01 | 110.41 | 107.06 | 3.13 | 0.14 |
| 109.04 | 0.37 | 0.00 | -0.68 | -0.01 | 108.43 | 105.37 | 2.90 | 0.02 |
| 109.92 | 0.28 | 0.00 | 0.70 | 0.01 | 108.42 | 105.77 | 2.51 | 0.04 |

Footnote:①Since the Indices have adopted 2021 weights, the direction and extent of their effects on General Index may not correspond with those comparing with the previous period.

Note:1.The Producer Price Index, PPI, is first published on February, 2021.

2.PPI is based on the "Statistical Classification of Industries(Rev. 11,2021)".

表 2-1 生產者物價指數變動分析表（續完）

指數基期：民國110年=100

| 類 | 別 | 行業碼 Industry Code | 項 數 Item | 111年12月 相對重要性 Relative Importance, December 2022 (%) | 本年10月份 指數 This Month Index |
|--------------|-------------------------------------|-------------------------|----------------|--|-------------------------------------|
| Groups | | | | | |
| (3)通用機械 | General-Purpose Machinery | 293 | 27 | 22.76 | 114.56 |
| 19.運輸工具及零件 | Transport Equipment and Parts | 30; 312~319 | 24 | 40.90 | 108.72 |
| (1)汽車 | Motor Vehicles | 301 | 7 | 11.92 | 104.59 |
| (2)汽車零件 | Parts for Motor Vehicles | 302; 303 | 10 | 11.90 | 112.06 |
| (3)機車及其零件 | Motorcycles and Parts | 312 | 4 | 7.99 | 108.36 |
| (4)其他運輸工具及零件 | Other Transport Equipment and Parts | 313; 319 | 3 | 9.10 | 110.36 |
| 20.家具及裝設品 | Furniture and Fixtures | 32 | 2 | 3.36 | 116.18 |
| 21.雜項工業製品 | Miscellaneous Products | 331; 332; 3392; 3399 | 14 | 12.66 | 111.09 |
| (1)育樂用品 | Sport and Recreational Goods | 3392; 3399 | 5 | 6.93 | 112.24 |
| (2)醫療器材及用品 | Medical Instruments and Supplies | 331 | 5 | 3.94 | 112.07 |
| (3)其他雜項工業製品 | Other Miscellaneous Products | 332 3392; 3399 | 4 | 1.79 | 107.17 |
| 四.水電燃氣 | Water, Electricity & Gas Supply | - | 9 | 66.53 | 129.89 |
| 1.水 | Water Supply | 36 | 1 | 1.98 | 101.44 |
| 2.電 | Electricity Supply | 351 | 6 | 43.57 | 129.31 |
| 3.燃氣 | Gas Supply | 352 | 2 | 20.98 | 158.82 |

附註：①因改基變更權數結構，致與上年同月及上年同期比較之各類指數對總指數之影響方向及幅度不必然與漲跌方向一致。

說明：1.生產者物價指數自110年1月(資料時間)開始發布。

2.110年基期PPI基本分類原則採行業統計分類(第11次修訂)架構之產品。

Table 2-1 The Changes of Producer Price Indices (Cont. End)

Base Period : 2021=100

| 本年9月份 指數 Previous Month Index r | 本月指數與各期比較 Compared with Each Period | | | | 本年前10月指數平均與上年同期比較 Compared with the Same Period (Jan.-Oct.)of Previous Year | | | |
|--|--|---|---|--|---|---|---------------------------------|--|
| | 與上月比較 Compared with Previous Month (%) | 對總指數影響 Effects on All Items Index (百分點) | 與上年同月比較 Compared with the Same Month of Previous Year (%) | 對總指數影響 Effects on All Items Index (百分點)① | 本年平均 This Period (Average) | 上年平均 Previous Period (Average) | 漲跌率 Percent Change (%) | 對總指數影響 Effects on All Items Index (百分點)① |
| 114.19 | 0.32 | 0.01 | 0.01 | 0.00 | 112.72 | 108.74 | 3.66 | 0.08 |
| 108.57 | 0.14 | 0.01 | 1.64 | 0.06 | 107.33 | 103.78 | 3.42 | 0.14 |
| 104.83 | -0.23 | 0.00 | 1.47 | 0.02 | 103.97 | 101.78 | 2.15 | 0.03 |
| 111.56 | 0.45 | 0.01 | 2.82 | 0.03 | 109.63 | 105.49 | 3.92 | 0.05 |
| 108.02 | 0.31 | 0.00 | 1.72 | 0.01 | 107.15 | 103.63 | 3.40 | 0.03 |
| 110.32 | 0.04 | 0.00 | 0.17 | 0.00 | 109.11 | 104.33 | 4.58 | 0.04 |
| 114.60 | 1.38 | 0.00 | 0.74 | 0.00 | 112.32 | 109.19 | 2.87 | 0.01 |
| 110.64 | 0.41 | 0.01 | -0.81 | -0.01 | 109.21 | 106.06 | 2.97 | 0.03 |
| 111.91 | 0.29 | 0.00 | -2.26 | -0.01 | 110.83 | 106.89 | 3.69 | 0.02 |
| 111.34 | 0.66 | 0.00 | 1.23 | 0.00 | 109.23 | 105.27 | 3.76 | 0.02 |
| 106.83 | 0.32 | 0.00 | -0.56 | 0.00 | 105.55 | 105.63 | -0.08 | 0.00 |
| 134.41 | -3.36 | -0.22 | 0.06 | 0.00 | 133.45 | 117.91 | 13.18 | 0.77 |
| 101.44 | 0.00 | 0.00 | 0.47 | 0.00 | 101.73 | 100.97 | 0.75 | 0.00 |
| 135.65 | -4.67 | -0.22 | 7.56 | 0.32 | 130.04 | 111.77 | 16.35 | 0.69 |
| 158.82 | 0.00 | 0.00 | -15.19 | -0.32 | 173.04 | 154.23 | 12.20 | 0.08 |

Footnote:①Since the Indices have adopted 2021 weights, the direction and extent of their effects on General Index may not correspond with those comparing with the previous period.

Note:1.The Producer Price Index, PPI, is first published on February, 2021.

2.PPI is based on the "Statistical Classification of Industries(Rev. 11,2021)".

表 2-2 生產者物價基本分類指數

指數基期：民國110年=100

| 類 別 | 總 指 數 All Items | 農 林 漁 牧 業 產 品 Agriculture, Forestry, Fishing and Animal Husbandry Products | 農 產 品 Farm Products | | | | |
|----------------------|--------------------------|---|------------------------------|----------------------|------------------|-------------------|--------|
| | | | 稻 穀 雜 糧 Cereals | 蔬 菜 Vegetables | 水 果 Fruits | 花 卉 Flowers | |
| 行 業 碼 | - | - | 011 | 0111;0112 | 0114;0116 | 0115 | 0117 |
| 項 數 | 676 | 125 | 86 | 6 | 52 | 22 | 4 |
| 權數(千分比) ^① | 1000.00 | 34.96 | 17.23 | 2.75 | 5.56 | 6.38 | 1.35 |
| 定 基 指 數 | | | | | | | |
| 民國103年 | — | — | — | — | — | — | — |
| 民國104年 | — | — | — | — | — | — | — |
| 民國105年 | — | — | — | — | — | — | — |
| 民國106年 | — | — | — | — | — | — | — |
| 民國107年 | — | — | — | — | — | — | — |
| 民國108年 | — | — | — | — | — | — | — |
| 民國109年 | — | — | — | — | — | — | — |
| 民國110年 | 100.00 | 100.00 | 100.00 | 100.00 | 100.00 | 100.00 | 100.00 |
| 民國111年 | 110.51 | 106.62 | 102.18 | 102.00 | 100.11 | 103.21 | 107.13 |
| 10月 | 112.82 | 110.62 | 106.49 | 103.78 | 115.74 | 102.44 | 121.76 |
| 11月 | 111.73 | 106.47 | 98.06 | 102.73 | 95.32 | 99.32 | 104.12 |
| 12月 | 109.68 | 110.91 | 106.21 | 102.48 | 125.12 | 97.02 | 99.47 |
| 民國112年 | | | | | | | |
| 1月 | 109.59 | 110.68 | 105.38 | 103.28 | 108.87 | 100.26 | 130.66 |
| 2月 | 109.07 | 106.56 | 98.00 | 104.27 | 88.07 | 100.72 | 116.00 |
| 3月 | 109.26 | 109.87 | 98.69 | 106.97 | 76.16 | 115.80 | 97.93 |
| 4月 | 109.40 | 109.36 | 96.85 | 107.73 | 76.91 | 108.25 | 97.66 |
| 5月 | 108.86 | 108.45 | 96.77 | 109.26 | 80.27 | 99.43 | 102.33 |
| 6月 | 108.18 | 100.44 | 83.99 | 109.64 | 82.88 | 68.27 | 93.63 |
| 7月 | 108.77 | 103.89 | 90.93 | 108.89 | 106.05 | 67.08 | 108.27 |
| 8月 | 110.95 | 114.53 | 109.79 | 109.99 | 144.15 | 80.76 | 128.13 |
| 9月 | 112.26 | 120.49 | 122.52 | 110.19 | 152.66 | 108.81 | 125.64 |
| 10月 | 112.44 | 124.95 | 129.63 | 111.81 | 160.61 | 117.19 | 136.20 |
| 年 增 率 (%) | | | | | | | |
| 民國103年 | — | — | — | — | — | — | — |
| 民國104年 | — | — | — | — | — | — | — |
| 民國105年 | — | — | — | — | — | — | — |
| 民國106年 | — | — | — | — | — | — | — |
| 民國107年 | — | — | — | — | — | — | — |
| 民國108年 | — | — | — | — | — | — | — |
| 民國109年 | — | — | — | — | — | — | — |
| 民國110年 | — | — | — | — | — | — | — |
| 民國111年 | 10.51 | 6.62 | 2.18 | 2.00 | 0.11 | 3.21 | 7.13 |
| 10月 | 8.68 | 3.55 | -5.96 | 3.17 | -1.92 | -14.65 | 2.23 |
| 11月 | 7.11 | 0.87 | -9.03 | 1.35 | -9.16 | -15.70 | 6.14 |
| 12月 | 6.32 | 7.43 | 2.13 | -1.90 | 45.62 | -18.91 | 1.01 |
| 民國112年 | | | | | | | |
| 1月 | 5.80 | 10.27 | 7.27 | 1.14 | 46.51 | -8.83 | 12.55 |
| 2月 | 3.72 | 7.40 | 1.39 | 2.47 | -6.15 | 10.40 | 8.26 |
| 3月 | 0.11 | 7.58 | -1.65 | 6.82 | -18.75 | 14.66 | -4.99 |
| 4月 | -2.23 | 2.20 | -7.21 | 6.79 | -21.49 | 0.26 | -4.83 |
| 5月 | -3.95 | -0.28 | -7.25 | 8.02 | -11.06 | -12.67 | 21.39 |
| 6月 | -4.84 | -6.97 | -19.19 | 9.72 | -14.64 | -41.02 | -1.48 |
| 7月 | -3.13 | -3.07 | -9.78 | 7.19 | 11.87 | -37.27 | -12.43 |
| 8月 | 0.11 | 7.51 | 9.54 | 6.38 | 41.38 | -14.75 | 14.65 |
| 9月 | 0.20 | 7.29 | 15.05 | 5.96 | 25.97 | 10.71 | 7.82 |
| 10月 | -0.34 | 12.95 | 21.73 | 7.74 | 38.77 | 14.40 | 11.86 |

附註：①以110年結構為權數。

說明：由於受查者延誤或更正報價，最近3個月資料均可能修正。

Table 2-2 Producer Price Indices by Basic Group

| Indices Base Period : 2021=100 | | | | | | |
|--|--|--|--|--------------------------------|---------------------------------|------------------------|
| 特 用 作 物 及 其 他 Special Crops & Other | 禽 畜 產 品 Poultry & Livestock Products | 家 畜 及 其 產 品 Livestock & Related Products | 家 禽 及 其 產 品 Poultry & Related Products | 林 產 品 Forest Products | 水 產 品 Fishery Products | Groups |
| 0113;0119 | 012 | 0121;0122;0129 | 0123;0124 | 02 | 03 | Industry Code |
| 2 | 6 | 3 | 3 | 1 | 32 | Item |
| 1.20 | 12.79 | 7.21 | 5.58 | 0.01 | 4.93 | Weight(%) ^① |
| FIXED INDEX | | | | | | |
| — | — | — | — | — | — | 2014 |
| — | — | — | — | — | — | 2015 |
| — | — | — | — | — | — | 2016 |
| — | — | — | — | — | — | 2017 |
| — | — | — | — | — | — | 2018 |
| — | — | — | — | — | — | 2019 |
| — | — | — | — | — | — | 2020 |
| 100.00 | 100.00 | 100.00 | 100.00 | 100.00 | 100.00 | 2021 |
| 101.63 | 110.12 | 105.61 | 115.98 | 101.23 | 113.77 | 2022 |
| 83.53 | 113.55 | 109.91 | 118.27 | 100.51 | 118.05 | OCT. |
| 86.97 | 113.95 | 110.41 | 118.56 | 100.51 | 118.03 | NOV. |
| 91.23 | 112.64 | 108.05 | 118.60 | 100.51 | 123.03 | DEC. |
| | | | | | | 2023 |
| 100.93 | 113.32 | 107.13 | 121.35 | 100.51 | 122.50 | JAN. |
| 102.39 | 114.32 | 106.47 | 124.47 | 100.62 | 116.47 | FEB. |
| 101.24 | 120.65 | 112.85 | 130.74 | 100.62 | 121.19 | MAR. |
| 110.12 | 123.06 | 116.14 | 132.02 | 100.62 | 117.59 | APR. |
| 131.74 | 122.11 | 115.15 | 131.12 | 100.62 | 113.85 | MAY |
| 109.96 | 119.31 | 116.18 | 123.39 | 100.62 | 109.12 | JUN. |
| 94.34 | 118.52 | 117.66 | 119.68 | 100.62 | 111.26 | r JUL. |
| 92.24 | 123.12 | 122.15 | 124.43 | 100.03 | 108.36 | r AUG. |
| 89.25 | 123.31 | 119.52 | 128.25 | 100.03 | 105.25 | r SEP. |
| 94.82 | 122.56 | 117.16 | 129.57 | 99.76 | 114.15 | OCT. |
| ANNUAL | | CHANGE | | ANNUAL | | |
| | | | | (%) | | |
| — | — | — | — | — | — | 2014 |
| — | — | — | — | — | — | 2015 |
| — | — | — | — | — | — | 2016 |
| — | — | — | — | — | — | 2017 |
| — | — | — | — | — | — | 2018 |
| — | — | — | — | — | — | 2019 |
| — | — | — | — | — | — | 2020 |
| — | — | — | — | — | — | 2021 |
| 1.63 | 10.12 | 5.61 | 15.98 | 1.23 | 13.77 | 2022 |
| 1.52 | 16.28 | 10.30 | 24.44 | -0.51 | 11.38 | OCT. |
| -2.74 | 12.28 | 10.75 | 14.19 | -0.28 | 10.10 | NOV. |
| -8.09 | 11.41 | 11.28 | 11.56 | -0.28 | 16.54 | DEC. |
| | | | | | | 2023 |
| -9.14 | 12.03 | 9.76 | 14.74 | -1.08 | 15.71 | JAN. |
| -12.06 | 15.10 | 13.33 | 17.12 | -1.25 | 8.12 | FEB. |
| -17.25 | 18.68 | 16.45 | 21.25 | -0.68 | 10.89 | MAR. |
| -9.14 | 13.50 | 13.19 | 13.83 | -0.99 | 4.26 | APR. |
| -3.01 | 6.85 | 6.68 | 7.02 | -0.76 | 2.38 | MAY |
| 27.33 | 5.27 | 6.94 | 3.30 | -0.90 | -0.19 | JUN. |
| 30.52 | 5.26 | 6.96 | 3.19 | -0.97 | -4.56 | r JUL. |
| -12.49 | 7.13 | 10.83 | 2.78 | -1.32 | -0.40 | r AUG. |
| 2.70 | 6.67 | 7.63 | 5.54 | -0.90 | -15.50 | r SEP. |
| 13.52 | 7.93 | 6.60 | 9.55 | -0.75 | -3.30 | OCT. |

Footnote:①Weight is based on 2021.

Note:All data are subject to revision 3 months after original publication due to late reports or corrections by

表 2-2 生產者物價基本分類指數（續 1）

指數基期：民國110年=100

| 類 別 | 魚 類 | | 土 石 及 礦 產 品 Quarrying and Mining Products | 石 油 及 天 然 氣 Crude Petroleum and Natural Gas | 土 其 他 採 礦 取 產 及 品 Quarrying Products & Other Mining Products | 製 造 業 產 品 Manufacturing Products | 食 品 及 飼 料 品 Food Products and Prepared Animal Feeds |
|----------------------|--------|---|--|--|--|---|--|
| | 魚 類 | 其 他 水 產 品 Other Fishery Products | | | | | |
| 行 業 碼 | - | - | - | 05 | 06 | - | 08 |
| 項 數 | 25 | 7 | 4 | 1 | 3 | 538 | 38 |
| 權數(千分比) ^① | 3.28 | 1.65 | 1.59 | 0.09 | 1.50 | 910.41 | 29.78 |
| 定 基 指 數 | | | | | | | |
| 民國103年 | — | — | — | — | — | — | — |
| 民國104年 | — | — | — | — | — | — | — |
| 民國105年 | — | — | — | — | — | — | — |
| 民國106年 | — | — | — | — | — | — | — |
| 民國107年 | — | — | — | — | — | — | — |
| 民國108年 | — | — | — | — | — | — | — |
| 民國109年 | — | — | — | — | — | — | — |
| 民國110年 | 100.00 | 100.00 | 100.00 | 100.00 | 100.00 | 100.00 | 100.00 |
| 民國111年 | 116.72 | 103.06 | 103.16 | 102.23 | 103.23 | 110.13 | 108.41 |
| 10月 | 121.30 | 106.25 | 105.08 | 102.23 | 105.28 | 111.91 | 110.72 |
| 11月 | 120.77 | 108.06 | 104.80 | 102.23 | 104.99 | 110.79 | 111.07 |
| 12月 | 127.10 | 108.24 | 104.80 | 102.23 | 104.99 | 108.29 | 111.03 |
| 民國112年 | | | | | | | |
| 1月 | 123.67 | 113.24 | 104.80 | 102.23 | 104.99 | 107.99 | 111.07 |
| 2月 | 120.36 | 102.40 | 104.65 | 102.23 | 104.83 | 107.72 | 110.92 |
| 3月 | 125.03 | 106.93 | 104.80 | 102.23 | 104.99 | 108.08 | 111.56 |
| 4月 | 123.47 | 99.71 | 104.87 | 102.23 | 105.06 | 108.01 | 111.78 |
| 5月 | 119.79 | 96.06 | 104.87 | 102.23 | 105.06 | 107.39 | 111.24 |
| 6月 | 113.34 | 94.84 | 105.01 | 102.23 | 105.21 | 106.65 | 110.70 |
| 7月 r | 111.68 | 104.06 | 105.21 | 102.23 | 105.42 | 107.29 | 111.43 |
| 8月 r | 112.13 | 94.99 | 105.28 | 102.23 | 105.50 | 109.35 | 111.93 |
| 9月 r | 106.83 | 96.20 | 105.59 | 102.23 | 105.82 | 110.59 | 111.97 |
| 10月 | 109.27 | 116.79 | 105.98 | 102.23 | 106.23 | 110.89 | 111.25 |
| 年 增 率 (%) | | | | | | | |
| 民國103年 | — | — | — | — | — | — | — |
| 民國104年 | — | — | — | — | — | — | — |
| 民國105年 | — | — | — | — | — | — | — |
| 民國106年 | — | — | — | — | — | — | — |
| 民國107年 | — | — | — | — | — | — | — |
| 民國108年 | — | — | — | — | — | — | — |
| 民國109年 | — | — | — | — | — | — | — |
| 民國110年 | — | — | — | — | — | — | — |
| 民國111年 | 16.72 | 3.06 | 3.16 | 2.23 | 3.23 | 10.13 | 8.41 |
| 10月 | 13.04 | 5.01 | 4.91 | 0.00 | 5.28 | 7.74 | 9.53 |
| 11月 | 11.96 | 3.14 | 4.63 | 0.00 | 4.99 | 6.07 | 9.12 |
| 12月 | 20.37 | 2.63 | 4.63 | 0.00 | 4.99 | 4.89 | 8.34 |
| 民國112年 | | | | | | | |
| 1月 | 17.07 | 6.13 | 4.11 | 0.00 | 4.43 | 4.18 | 6.72 |
| 2月 | 10.08 | 0.57 | 3.60 | 0.00 | 3.87 | 2.11 | 6.04 |
| 3月 | 11.98 | 6.18 | 3.34 | 0.00 | 3.59 | -1.44 | 5.52 |
| 4月 | 6.66 | -2.25 | 2.47 | 0.00 | 2.65 | -3.85 | 4.18 |
| 5月 | 4.79 | -3.84 | 2.04 | 0.00 | 2.19 | -5.43 | 2.95 |
| 6月 | 1.50 | -5.99 | 2.12 | 0.00 | 2.26 | -6.18 | 1.91 |
| 7月 r | -8.12 | 5.66 | 2.22 | 0.00 | 2.37 | -3.93 | 1.61 |
| 8月 r | 0.42 | -3.45 | 1.01 | 0.00 | 1.08 | -0.38 | 2.14 |
| 9月 r | -17.72 | -8.67 | 0.49 | 0.00 | 0.51 | -0.14 | 1.39 |
| 10月 | -9.92 | 9.92 | 0.86 | 0.00 | 0.90 | -0.91 | 0.48 |

附註：①以110年結構為權數。

說明：由於受查者延誤或更正報價，最近3個月資料均可能修正。

Table 2-2 Producer Price Indices by Basic Group (Cont. 1)

Indices Base Period : 2021=100

| 肉蔬 類果 、加 水工 產及 品保 及藏 | Processing and Preserving Products of Meat, Fish, Crustaceans, Molluscs, Fruit & Vegetable | 動 植 物 油 脂 | Edible Vegetable and Animal Oils & Fats | 乳 製 品 | Dairy Products | 碾及 穀澱 、粉 磨製 粉品 | Grain Husking, Grain Mill Products, Starches and Starch Products | 烘 焙 炊 蒸 食 品 | Bakery and Steam Products | 調 味 品 | Seasoning Products | Groups |
|--|---|-----------------------|--|-------------|----------------|----------------------------|--|----------------------------|------------------------------|-------------|--------------------|--------|
| 081~083 | 084 | 085 | 086 | 0891 | 0896 | Industry Code | | | | | | |
| 8 | 2 | 4 | 4 | 3 | 4 | Item | | | | | | |
| 5.38 | 1.26 | 2.35 | 3.88 | 2.28 | 0.98 | Weight(%) ^① | | | | | | |
| FIXED | | | | | | INDEX | | | | | | |
| — | — | — | — | — | — | — | — | — | — | — | — | 2014 |
| — | — | — | — | — | — | — | — | — | — | — | — | 2015 |
| — | — | — | — | — | — | — | — | — | — | — | — | 2016 |
| — | — | — | — | — | — | — | — | — | — | — | — | 2017 |
| — | — | — | — | — | — | — | — | — | — | — | — | 2018 |
| — | — | — | — | — | — | — | — | — | — | — | — | 2019 |
| — | — | — | — | — | — | — | — | — | — | — | — | 2020 |
| 100.00 | 100.00 | 100.00 | 100.00 | 100.00 | 100.00 | 100.00 | 100.00 | 100.00 | 100.00 | 100.00 | 100.00 | 2021 |
| 109.45 | 125.21 | 101.83 | 110.24 | 103.61 | 106.55 | — | — | — | — | — | — | 2022 |
| 110.73 | 133.40 | 104.04 | 113.65 | 105.07 | 109.96 | — | — | — | — | — | — | OCT. |
| 110.55 | 130.55 | 104.43 | 114.98 | 105.45 | 110.19 | — | — | — | — | — | — | NOV. |
| 111.17 | 125.10 | 104.47 | 115.47 | 106.22 | 110.23 | — | — | — | — | — | — | DEC. |
| — | — | — | — | — | — | — | — | — | — | — | — | 2023 |
| 112.60 | 124.29 | 104.55 | 114.80 | 106.23 | 110.29 | — | — | — | — | — | — | JAN. |
| 113.19 | 125.01 | 104.85 | 113.60 | 106.81 | 110.68 | — | — | — | — | — | — | FEB. |
| 116.45 | 127.42 | 104.86 | 113.27 | 106.49 | 112.75 | — | — | — | — | — | — | MAR. |
| 118.18 | 125.92 | 105.02 | 111.45 | 107.55 | 114.07 | — | — | — | — | — | — | APR. |
| 119.30 | 121.41 | 105.02 | 108.68 | 108.05 | 114.62 | — | — | — | — | — | — | MAY |
| 120.51 | 119.32 | 104.80 | 107.77 | 107.19 | 114.76 | — | — | — | — | — | — | JUN. |
| 122.03 | 118.76 | 104.91 | 108.95 | 107.35 | 114.90 | — | — | — | — | — | — | JUL. |
| 121.55 | 118.93 | 104.99 | 109.33 | 107.43 | 115.31 | r | — | — | — | — | — | AUG. |
| 121.27 | 118.87 | 105.00 | 109.81 | 108.04 | 115.47 | r | — | — | — | — | — | SEP. |
| 117.56 | 118.63 | 105.09 | 109.89 | 108.94 | 116.36 | — | — | — | — | — | — | OCT. |
| ANNUAL | | | | | | CHANGE (%) | | | | | | |
| — | — | — | — | — | — | — | — | — | — | — | — | 2014 |
| — | — | — | — | — | — | — | — | — | — | — | — | 2015 |
| — | — | — | — | — | — | — | — | — | — | — | — | 2016 |
| — | — | — | — | — | — | — | — | — | — | — | — | 2017 |
| — | — | — | — | — | — | — | — | — | — | — | — | 2018 |
| — | — | — | — | — | — | — | — | — | — | — | — | 2019 |
| — | — | — | — | — | — | — | — | — | — | — | — | 2020 |
| — | — | — | — | — | — | — | — | — | — | — | — | 2021 |
| 9.45 | 25.21 | 1.83 | 10.24 | 3.61 | 6.55 | — | — | — | — | — | — | 2022 |
| 7.96 | 25.67 | 3.68 | 14.32 | 4.57 | 10.14 | — | — | — | — | — | — | OCT. |
| 8.44 | 20.50 | 3.57 | 13.74 | 5.01 | 9.92 | — | — | — | — | — | — | NOV. |
| 8.32 | 14.65 | 3.16 | 13.89 | 5.10 | 8.97 | — | — | — | — | — | — | DEC. |
| — | — | — | — | — | — | — | — | — | — | — | — | 2023 |
| 8.56 | 13.29 | 2.09 | 9.77 | 4.55 | 8.17 | — | — | — | — | — | — | JAN. |
| 8.55 | 12.97 | 4.70 | 7.08 | 4.82 | 8.27 | — | — | — | — | — | — | FEB. |
| 9.13 | 10.99 | 4.87 | 4.26 | 4.24 | 9.75 | — | — | — | — | — | — | MAR. |
| 7.97 | 2.17 | 4.63 | 2.70 | 4.69 | 8.43 | — | — | — | — | — | — | APR. |
| 6.75 | -5.69 | 5.13 | 1.43 | 4.83 | 8.58 | — | — | — | — | — | — | MAY |
| 8.91 | -10.90 | 4.65 | -0.93 | 3.70 | 8.54 | — | — | — | — | — | — | JUN. |
| 9.07 | -12.00 | 3.58 | -0.85 | 3.81 | 6.33 | r | — | — | — | — | — | JUL. |
| 9.74 | -6.42 | 3.56 | -2.25 | 3.92 | 6.62 | r | — | — | — | — | — | AUG. |
| 8.49 | -8.82 | 1.57 | -3.03 | 2.92 | 6.28 | r | — | — | — | — | — | SEP. |
| 6.17 | -11.07 | 1.01 | -3.31 | 3.68 | 5.82 | — | — | — | — | — | — | OCT. |

Footnote:①Weight is based on 2021.

Note:All data are subject to revision 3 months after original publication due to late reports or corrections by respondents.

表 2-2 生產者物價基本分類指數（續 2）

指數基期：民國110年=100

| 類 別 | 類 | | 飲 料 類 | 酒 類 | 非 酒 精 飲 料 | 菸 類 | 紡 織 品 |
|----------------------|---------------------------------|---------------------|-------------|--------|-----------------------|--------|-------------|
| | 膳 食 及 菜 餚 食 品 | 其 他 食 品 | | | | | |
| 行 業 碼 | 0897 | 0892-0895,0898,0899 | 09 | 091 | 092 | 10 | 11 |
| 項 數 | 2 | 10 | 9 | 2 | 7 | 1 | 21 |
| 權數(千分比) ^① | 2.02 | 6.27 | 5.76 | 2.51 | 3.24 | 5.22 | 14.08 |
| 定 基 指 數 | | | | | | | |
| 民國103年 | — | — | — | — | — | — | — |
| 民國104年 | — | — | — | — | — | — | — |
| 民國105年 | — | — | — | — | — | — | — |
| 民國106年 | — | — | — | — | — | — | — |
| 民國107年 | — | — | — | — | — | — | — |
| 民國108年 | — | — | — | — | — | — | — |
| 民國109年 | — | — | — | — | — | — | — |
| 民國110年 | 100.00 | 100.00 | 100.00 | 100.00 | 100.00 | 100.00 | 100.00 |
| 民國111年 | 108.21 | 104.13 | 101.51 | 100.42 | 102.51 | 100.65 | 109.86 |
| 10月 | 109.77 | 106.49 | 102.43 | 100.67 | 104.05 | 101.01 | 113.48 |
| 11月 | 108.48 | 105.95 | 102.59 | 100.67 | 104.35 | 100.94 | 111.56 |
| 12月 | 108.32 | 105.84 | 102.55 | 100.67 | 104.27 | 100.84 | 109.83 |
| 民國112年 | | | | | | | |
| 1月 | 108.13 | 105.58 | 102.57 | 100.67 | 104.32 | 101.21 | 108.71 |
| 2月 | 108.16 | 106.21 | 102.40 | 100.67 | 104.00 | 101.19 | 108.37 |
| 3月 | 108.32 | 106.89 | 102.53 | 100.67 | 104.23 | 101.21 | 108.37 |
| 4月 | 109.06 | 107.46 | 102.62 | 100.67 | 104.41 | 101.25 | 108.53 |
| 5月 | 109.39 | 107.34 | 102.49 | 100.67 | 104.17 | 101.25 | 107.79 |
| 6月 | 109.39 | 107.44 | 103.17 | 101.83 | 104.48 | 101.25 | 107.61 |
| 7月 | 109.68 | 107.53 | 103.41 | 101.83 | 104.90 | 102.27 | 108.24 |
| 8月 | 111.13 | 108.61 | 103.39 | 101.83 | 104.87 | 103.94 | 108.73 |
| 9月 | 111.49 | 108.87 | 103.45 | 101.83 | 104.97 | 103.92 | 109.06 |
| 10月 | 111.77 | 108.49 | 104.85 | 104.76 | 105.19 | 103.88 | 109.69 |
| 年 增 率 (%) | | | | | | | |
| 民國103年 | — | — | — | — | — | — | — |
| 民國104年 | — | — | — | — | — | — | — |
| 民國105年 | — | — | — | — | — | — | — |
| 民國106年 | — | — | — | — | — | — | — |
| 民國107年 | — | — | — | — | — | — | — |
| 民國108年 | — | — | — | — | — | — | — |
| 民國109年 | — | — | — | — | — | — | — |
| 民國110年 | — | — | — | — | — | — | — |
| 民國111年 | 8.21 | 4.13 | 1.51 | 0.42 | 2.51 | 0.65 | 9.86 |
| 10月 | 4.84 | 6.42 | 2.14 | 0.61 | 3.55 | 0.24 | 10.62 |
| 11月 | 3.00 | 5.71 | 1.96 | 0.61 | 3.17 | 0.19 | 8.48 |
| 12月 | 2.85 | 5.48 | 2.09 | 0.57 | 3.47 | 0.10 | 6.57 |
| 民國112年 | | | | | | | |
| 1月 | 2.42 | 4.03 | 2.04 | 0.58 | 3.37 | 0.83 | 5.34 |
| 2月 | 2.34 | 4.36 | 1.80 | 0.56 | 2.94 | 0.78 | 3.06 |
| 3月 | 2.52 | 4.38 | 1.84 | 0.52 | 3.03 | 0.73 | 0.89 |
| 4月 | 0.97 | 4.17 | 1.85 | 0.46 | 3.11 | 0.68 | -0.81 |
| 5月 | 0.63 | 3.66 | 1.73 | 0.43 | 2.92 | 0.62 | -2.30 |
| 6月 | 0.54 | 3.61 | 1.77 | 1.58 | 2.00 | 0.69 | -3.53 |
| 7月 | -0.29 | 3.10 | 1.66 | 1.17 | 2.14 | 1.67 | -3.53 |
| 8月 | 1.54 | 3.07 | 1.55 | 1.15 | 1.95 | 3.30 | -2.81 |
| 9月 | 1.31 | 3.11 | 1.09 | 1.15 | 1.07 | 3.13 | -2.94 |
| 10月 | 1.82 | 1.88 | 2.36 | 4.06 | 1.10 | 2.84 | -3.34 |

附註：①以110年結構為權數。

說明：由於受查者延誤或更正報價，最近3個月資料均可能修正。

Table 2-2 Producer Price Indices by Basic Group (Cont. 2)

| Indices Base Period : 2021=100 | | | | | | | Groups |
|--------------------------------|--------------|--|---|---------------------------|-------------------------------------|------------------------|--------|
| 紡及 織 紗 織 維線 | 布 Fabrics | 其 他 紡 織 品 Others Textile Products | 成 衣 及 服 飾 品 Wearing Apparel and Clothing Accessories | 成 衣 Wearing Apparel | 服 飾 品 Clothing Accessories | | |
| 111 | 112;113 | 114;115 | 12 | 121 | 123 | Industry Code | |
| 5 | 9 | 7 | 5 | 2 | 3 | Item | |
| 3.69 | 6.44 | 3.94 | 1.05 | 0.66 | 0.39 | Weight(%) ^① | |
| FIXED | | | INDEX | | | | |
| — | — | — | — | — | — | 2014 | |
| — | — | — | — | — | — | 2015 | |
| — | — | — | — | — | — | 2016 | |
| — | — | — | — | — | — | 2017 | |
| — | — | — | — | — | — | 2018 | |
| — | — | — | — | — | — | 2019 | |
| — | — | — | — | — | — | 2020 | |
| 100.00 | 100.00 | 100.00 | 100.00 | 100.00 | 100.00 | 2021 | |
| 111.70 | 109.69 | 108.10 | 104.38 | 102.48 | 108.52 | 2022 | |
| 111.36 | 116.00 | 111.39 | 106.71 | 103.47 | 113.77 | OCT. | |
| 109.08 | 113.67 | 110.63 | 106.75 | 103.70 | 113.39 | NOV. | |
| 106.97 | 111.34 | 110.38 | 106.03 | 103.57 | 111.38 | DEC. | |
| | | | | | | 2023 | |
| 105.10 | 110.55 | 109.41 | 105.75 | 103.49 | 110.76 | JAN. | |
| 105.22 | 109.69 | 109.51 | 105.64 | 103.72 | 110.08 | FEB. | |
| 104.59 | 110.15 | 109.32 | 106.35 | 104.05 | 111.45 | MAR. | |
| 104.90 | 110.27 | 109.41 | 106.44 | 104.11 | 111.56 | APR. | |
| 103.06 | 110.02 | 108.90 | 106.64 | 104.24 | 111.90 | MAY | |
| 102.39 | 110.22 | 108.56 | 106.07 | 103.14 | 112.23 | JUN. | |
| 102.62 | 111.32 | 108.77 | 106.60 | 103.35 | 113.30 | r JUL. | |
| 102.57 | 112.31 | 108.95 | 107.68 | 104.03 | 115.10 | r AUG. | |
| 103.52 | 112.30 | 109.26 | 108.05 | 104.23 | 115.76 | r SEP. | |
| 104.87 | 113.09 | 108.92 | 108.45 | 104.40 | 116.55 | OCT. | |
| ANNUAL | | | CHANGE | | | (%) | |
| — | — | — | — | — | — | 2014 | |
| — | — | — | — | — | — | 2015 | |
| — | — | — | — | — | — | 2016 | |
| — | — | — | — | — | — | 2017 | |
| — | — | — | — | — | — | 2018 | |
| — | — | — | — | — | — | 2019 | |
| — | — | — | — | — | — | 2020 | |
| — | — | — | — | — | — | 2021 | |
| 11.70 | 9.69 | 8.10 | 4.38 | 2.48 | 8.52 | 2022 | |
| 7.14 | 13.49 | 9.46 | 6.57 | 3.46 | 13.33 | OCT. | |
| 3.64 | 11.56 | 8.65 | 5.89 | 2.92 | 12.35 | NOV. | |
| 1.99 | 8.95 | 7.65 | 4.77 | 2.73 | 9.16 | DEC. | |
| | | | | | | 2023 | |
| -0.45 | 9.09 | 5.37 | 4.35 | 2.59 | 8.25 | JAN. | |
| -3.27 | 6.36 | 4.65 | 3.56 | 2.61 | 5.83 | FEB. | |
| -7.93 | 5.19 | 3.92 | 3.67 | 2.53 | 6.14 | MAR. | |
| -8.91 | 2.59 | 2.83 | 2.81 | 1.90 | 4.74 | APR. | |
| -9.85 | 0.45 | 1.54 | 2.29 | 1.74 | 3.50 | MAY | |
| -11.43 | -0.49 | 0.15 | 1.55 | 0.44 | 3.66 | JUN. | |
| -10.34 | -0.86 | -0.67 | 2.13 | 0.93 | 4.24 | r JUL. | |
| -9.39 | -0.08 | -0.47 | 2.89 | 1.37 | 5.49 | r AUG. | |
| -7.83 | -1.16 | -0.83 | 2.04 | 0.95 | 3.68 | r SEP. | |
| -5.83 | -2.51 | -2.22 | 1.63 | 0.90 | 2.44 | OCT. | |

Footnote:①Weight is based on 2021.

Note:All data are subject to revision 3 months after original publication due to late reports or corrections by

表 2-2 生產者物價基本分類指數 (續 3)

指數基期：民國110年=100

| 類 別 | 皮 革 及 其 製 品 Leather, Fur and Related Products | 木 竹 製 品 Wood and Bamboo Products | 紙 漿 及 紙 製 品 Pulp, Paper, Paper Products & Printed Matter | 石 油 及 煤 製 品 Petroleum & Coal Products | 化 學 材 料 與 藥 材 其 他 化 工 製 品 Chemical Material, Other Chemical Products and Pharmaceuticals | 塑 料 及 化 工 製 品 Plasticization Material, Fertilizers and Man-made Fibers | 其 他 化 工 製 品 Other Chemical Products |
|----------------------|--|---|---|---|---|---|---|
| 行 業 碼 | 13 | 14 | 15;1601 | 17 | 18;19;20 | 18 | 19 |
| 項 數 | 3 | 4 | 12 | 11 | 123 | 86 | 24 |
| 權數(千分比) ^① | 0.62 | 1.38 | 16.12 | 45.89 | 131.24 | 107.27 | 18.94 |
| 定 基 指 數 | | | | | | | |
| 民國103年 | — | — | — | — | — | — | — |
| 民國104年 | — | — | — | — | — | — | — |
| 民國105年 | — | — | — | — | — | — | — |
| 民國106年 | — | — | — | — | — | — | — |
| 民國107年 | — | — | — | — | — | — | — |
| 民國108年 | — | — | — | — | — | — | — |
| 民國109年 | — | — | — | — | — | — | — |
| 民國110年 | 100.00 | 100.00 | 100.00 | 100.00 | 100.00 | 100.00 | 100.00 |
| 民國111年 | 108.47 | 110.42 | 106.14 | 135.78 | 105.77 | 105.46 | 108.53 |
| 10月 | 115.24 | 111.25 | 106.88 | 136.39 | 101.95 | 100.27 | 111.26 |
| 11月 | 113.73 | 111.09 | 106.09 | 134.80 | 99.08 | 96.90 | 110.76 |
| 12月 | 111.46 | 110.58 | 105.09 | 125.23 | 95.29 | 92.54 | 109.55 |
| 民國112年 | | | | | | | |
| 1月 | 110.92 | 109.36 | 104.98 | 126.09 | 95.14 | 92.42 | 109.07 |
| 2月 | 110.74 | 108.56 | 104.65 | 126.75 | 96.88 | 94.67 | 108.48 |
| 3月 | 111.57 | 108.27 | 104.39 | 122.15 | 98.25 | 96.26 | 108.90 |
| 4月 | 111.56 | 108.34 | 103.81 | 123.09 | 97.60 | 95.47 | 108.92 |
| 5月 | 111.39 | 108.33 | 103.38 | 117.44 | 95.22 | 92.51 | 109.06 |
| 6月 | 111.76 | 108.26 | 102.73 | 117.47 | 91.70 | 88.21 | 108.92 |
| 7月 | 112.53 | 108.00 | 102.49 | 119.69 | 91.39 | 87.70 | 109.34 |
| 8月 | 113.78 | 108.28 | 102.10 | 131.55 | 94.76 | 91.65 | 110.10 |
| 9月 | 114.28 | 107.85 | 101.63 | 137.24 | 97.86 | 95.32 | 110.65 |
| 10月 | 114.40 | 107.89 | 101.78 | 132.10 | 98.48 | 96.02 | 110.87 |
| 年 增 率 (%) | | | | | | | |
| 民國103年 | — | — | — | — | — | — | — |
| 民國104年 | — | — | — | — | — | — | — |
| 民國105年 | — | — | — | — | — | — | — |
| 民國106年 | — | — | — | — | — | — | — |
| 民國107年 | — | — | — | — | — | — | — |
| 民國108年 | — | — | — | — | — | — | — |
| 民國109年 | — | — | — | — | — | — | — |
| 民國110年 | — | — | — | — | — | — | — |
| 民國111年 | 8.47 | 10.42 | 6.14 | 35.78 | 5.77 | 5.46 | 8.53 |
| 10月 | 13.67 | 7.39 | 4.98 | 21.44 | -4.11 | -6.46 | 8.11 |
| 11月 | 11.91 | 7.25 | 3.95 | 16.86 | -6.93 | -9.69 | 7.19 |
| 12月 | 10.05 | 6.32 | 1.88 | 17.44 | -6.26 | -8.76 | 5.68 |
| 民國112年 | | | | | | | |
| 1月 | 9.82 | 4.21 | 0.19 | 12.92 | -6.16 | -8.49 | 4.63 |
| 2月 | 8.24 | 2.88 | -0.65 | 4.83 | -8.10 | -10.45 | 3.32 |
| 3月 | 6.53 | 0.26 | -1.36 | -11.56 | -13.18 | -16.16 | 2.19 |
| 4月 | 4.74 | -0.38 | -2.27 | -14.02 | -15.22 | -18.31 | 0.63 |
| 5月 | 3.51 | -2.62 | -2.95 | -20.41 | -16.85 | -20.25 | 0.13 |
| 6月 | 3.88 | -4.25 | -3.62 | -23.91 | -18.81 | -22.68 | 0.00 |
| 7月 | 3.17 | -5.17 | -4.02 | -18.18 | -15.14 | -18.58 | 0.16 |
| 8月 | 3.92 | -4.95 | -4.19 | -3.71 | -6.57 | -8.40 | 0.71 |
| 9月 | 1.18 | -4.38 | -4.99 | 2.20 | -3.30 | -4.24 | 0.24 |
| 10月 | -0.73 | -3.02 | -4.77 | -3.15 | -3.40 | -4.24 | -0.35 |

附註：①以110年結構為權數。

說明：由於受查者延誤或更正報價，最近3個月資料均可能修正。

Table 2-2 Producer Price Indices by Basic Group (Cont. 3)

Indices Base Period : 2021=100

| 藥品 | Pharmaceuticals | 橡膠及塑膠製品 | Rubber & Plastic Products | 橡膠製品 | Rubber Products | 塑膠製品 | Plastic Products | 非金屬礦物製品 | Non-metallic Mineral Products | 玻璃及其製品 | Glass and Glass Products | Groups |
|--------|-----------------|---------|---------------------------|--------|-----------------|------------------------|------------------|---------|-------------------------------|--------|--------------------------|--------|
| 20 | 21;22 | 21 | 22 | 23 | 231 | Industry Code | | | | | | |
| 13 | 24 | 7 | 17 | 23 | 5 | Item | | | | | | |
| 5.03 | 25.99 | 6.39 | 19.60 | 18.39 | 5.38 | Weight(%) ^① | | | | | | |
| FIXED | | | INDEX | | | | | | | | | |
| — | — | — | — | — | — | — | — | — | — | — | — | 2014 |
| — | — | — | — | — | — | — | — | — | — | — | — | 2015 |
| — | — | — | — | — | — | — | — | — | — | — | — | 2016 |
| — | — | — | — | — | — | — | — | — | — | — | — | 2017 |
| — | — | — | — | — | — | — | — | — | — | — | — | 2018 |
| — | — | — | — | — | — | — | — | — | — | — | — | 2019 |
| — | — | — | — | — | — | — | — | — | — | — | — | 2020 |
| 100.00 | 100.00 | 100.00 | 100.00 | 100.00 | 100.00 | 100.00 | 100.00 | 100.00 | 100.00 | 100.00 | 100.00 | 2021 |
| 102.71 | 105.21 | 109.44 | 103.83 | 108.35 | 99.62 | 102.71 | 105.21 | 109.44 | 103.83 | 108.35 | 99.62 | 2022 |
| 105.37 | 107.71 | 115.96 | 105.01 | 110.94 | 98.23 | 105.37 | 107.71 | 115.96 | 105.01 | 110.94 | 98.23 | OCT. |
| 104.80 | 107.13 | 114.70 | 104.65 | 111.24 | 98.49 | 104.80 | 107.13 | 114.70 | 104.65 | 111.24 | 98.49 | NOV. |
| 104.28 | 105.82 | 113.08 | 103.44 | 111.63 | 99.23 | 104.28 | 105.82 | 113.08 | 103.44 | 111.63 | 99.23 | DEC. |
| — | — | — | — | — | — | — | — | — | — | — | — | 2023 |
| 104.61 | 105.67 | 112.68 | 103.37 | 112.65 | 100.85 | 104.61 | 105.67 | 112.68 | 103.37 | 112.65 | 100.85 | JAN. |
| 104.30 | 105.55 | 112.13 | 103.39 | 112.69 | 99.70 | 104.30 | 105.55 | 112.13 | 103.39 | 112.69 | 99.70 | FEB. |
| 104.69 | 106.34 | 113.42 | 104.02 | 113.04 | 99.80 | 104.69 | 106.34 | 113.42 | 104.02 | 113.04 | 99.80 | MAR. |
| 104.45 | 106.21 | 113.60 | 103.78 | 113.07 | 99.47 | 104.45 | 106.21 | 113.60 | 103.78 | 113.07 | 99.47 | APR. |
| 104.85 | 106.12 | 113.81 | 103.60 | 112.76 | 98.42 | 104.85 | 106.12 | 113.81 | 103.60 | 112.76 | 98.42 | MAY |
| 104.98 | 106.09 | 114.01 | 103.50 | 112.43 | 97.21 | 104.98 | 106.09 | 114.01 | 103.50 | 112.43 | 97.21 | JUN. |
| 106.41 | 106.48 | 115.05 | 103.67 | 113.35 | 99.19 | 106.41 | 106.48 | 115.05 | 103.67 | 113.35 | 99.19 | JUL. |
| 107.43 | 107.32 | 116.09 | 104.45 | 113.51 | 98.96 | 107.43 | 107.32 | 116.09 | 104.45 | 113.51 | 98.96 | AUG. |
| 107.97 | 108.02 | 116.39 | 105.28 | 113.45 | 98.35 | 107.97 | 108.02 | 116.39 | 105.28 | 113.45 | 98.35 | SEP. |
| 108.26 | 108.38 | 116.90 | 105.59 | 113.72 | 98.26 | 108.26 | 108.38 | 116.90 | 105.59 | 113.72 | 98.26 | OCT. |
| ANNUAL | | | CHANGE | | (%) | | | | | | | |
| — | — | — | — | — | — | — | — | — | — | — | — | 2014 |
| — | — | — | — | — | — | — | — | — | — | — | — | 2015 |
| — | — | — | — | — | — | — | — | — | — | — | — | 2016 |
| — | — | — | — | — | — | — | — | — | — | — | — | 2017 |
| — | — | — | — | — | — | — | — | — | — | — | — | 2018 |
| — | — | — | — | — | — | — | — | — | — | — | — | 2019 |
| — | — | — | — | — | — | — | — | — | — | — | — | 2020 |
| — | — | — | — | — | — | — | — | — | — | — | — | 2021 |
| 2.71 | 5.21 | 9.44 | 3.83 | 8.35 | -0.38 | 2.71 | 5.21 | 9.44 | 3.83 | 8.35 | -0.38 | 2022 |
| 5.69 | 6.57 | 14.51 | 3.96 | 10.16 | -1.38 | 5.69 | 6.57 | 14.51 | 3.96 | 10.16 | -1.38 | OCT. |
| 5.12 | 5.09 | 12.50 | 2.66 | 9.52 | -1.67 | 5.12 | 5.09 | 12.50 | 2.66 | 9.52 | -1.67 | NOV. |
| 4.68 | 4.14 | 11.08 | 1.86 | 8.72 | -1.36 | 4.68 | 4.14 | 11.08 | 1.86 | 8.72 | -1.36 | DEC. |
| — | — | — | — | — | — | — | — | — | — | — | — | 2023 |
| 5.10 | 4.22 | 10.62 | 2.11 | 8.71 | -0.18 | 5.10 | 4.22 | 10.62 | 2.11 | 8.71 | -0.18 | JAN. |
| 3.74 | 3.66 | 9.38 | 1.77 | 8.38 | -1.57 | 3.74 | 3.66 | 9.38 | 1.77 | 8.38 | -1.57 | FEB. |
| 3.39 | 3.03 | 9.52 | 0.90 | 7.30 | -1.61 | 3.39 | 3.03 | 9.52 | 0.90 | 7.30 | -1.61 | MAR. |
| 2.41 | 1.11 | 6.10 | -0.57 | 6.46 | -0.67 | 2.41 | 1.11 | 6.10 | -0.57 | 6.46 | -0.67 | APR. |
| 2.46 | -0.10 | 4.07 | -1.53 | 4.10 | -1.99 | 2.46 | -0.10 | 4.07 | -1.53 | 4.10 | -1.99 | MAY |
| 2.46 | 0.08 | 3.96 | -1.25 | 3.67 | -1.46 | 2.46 | 0.08 | 3.96 | -1.25 | 3.67 | -1.46 | JUN. |
| 3.76 | 0.59 | 4.17 | -0.66 | 3.51 | 0.77 | 3.76 | 0.59 | 4.17 | -0.66 | 3.51 | 0.77 | JUL. |
| 4.33 | 1.75 | 4.60 | 0.76 | 2.95 | -0.16 | 4.33 | 1.75 | 4.60 | 0.76 | 2.95 | -0.16 | AUG. |
| 3.38 | 1.09 | 2.04 | 0.77 | 2.48 | -0.58 | 3.38 | 1.09 | 2.04 | 0.77 | 2.48 | -0.58 | SEP. |
| 2.74 | 0.62 | 0.81 | 0.55 | 2.51 | 0.03 | 2.74 | 0.62 | 0.81 | 0.55 | 2.51 | 0.03 | OCT. |

Footnote:①Weight is based on 2021.

Note:All data are subject to revision 3 months after original publication due to late reports or corrections by

表 2-2 生產者物價基本分類指數（續 4）

指數基期：民國110年=100

| 類 別 | 耐及 火其 黏他 土陶 建瓷 製製 材品 | 水 泥 及 其 製 品 | 其 他 礦 物 非 金 屬 製 品 | 基 本 金 屬 | 鋼 鐵 | 鋁 | 銅 |
|----------------------|--|-------------------------------|---|------------------|----------------------|----------------|--------------|
| | Refractory Products, Clay Building Materials and Other Porcelain and Ceramic Products | Cement and Cement Products | Other Non-metallic Mineral Products | Basic Metals | Basic Iron and Steel | Basic Aluminum | Basic Copper |
| 行 業 碼 | 232 | 233 | 234;239 | 24 | 241 | 242 | 243 |
| 項 數 | 6 | 6 | 6 | 27 | 14 | 5 | 5 |
| 權數(千分比) ^① | 1.70 | 8.76 | 2.54 | 64.37 | 49.32 | 6.10 | 6.82 |
| 定 基 指 數 | | | | | | | |
| 民國103年 | — | — | — | — | — | — | — |
| 民國104年 | — | — | — | — | — | — | — |
| 民國105年 | — | — | — | — | — | — | — |
| 民國106年 | — | — | — | — | — | — | — |
| 民國107年 | — | — | — | — | — | — | — |
| 民國108年 | — | — | — | — | — | — | — |
| 民國109年 | — | — | — | — | — | — | — |
| 民國110年 | 100.00 | 100.00 | 100.00 | 100.00 | 100.00 | 100.00 | 100.00 |
| 民國111年 | 108.47 | 113.60 | 108.39 | 106.16 | 104.96 | 115.67 | 106.03 |
| 10月 | 110.75 | 118.25 | 112.36 | 101.16 | 99.70 | 112.15 | 102.23 |
| 11月 | 111.18 | 118.66 | 112.28 | 99.62 | 97.92 | 112.04 | 101.09 |
| 12月 | 110.31 | 119.25 | 112.17 | 99.12 | 97.31 | 111.38 | 101.30 |
| 民國112年 | | | | | | | |
| 1月 | 110.21 | 119.94 | 113.79 | 99.96 | 97.96 | 112.80 | 102.69 |
| 2月 | 110.47 | 120.65 | 113.84 | 100.48 | 98.53 | 111.71 | 105.24 |
| 3月 | 111.73 | 120.96 | 114.25 | 101.54 | 99.95 | 111.79 | 104.93 |
| 4月 | 111.88 | 121.13 | 114.50 | 102.11 | 100.76 | 111.20 | 104.87 |
| 5月 | 111.78 | 121.22 | 114.22 | 101.18 | 99.60 | 110.37 | 105.39 |
| 6月 | 111.74 | 121.20 | 114.58 | 98.75 | 96.80 | 110.03 | 102.89 |
| 7月 | r 111.91 | 121.77 | 114.91 | 97.22 | 94.74 | 109.44 | 103.87 |
| 8月 | r 112.21 | 122.06 | 115.32 | 97.39 | 94.79 | 109.28 | 105.00 |
| 9月 | r 112.29 | 122.45 | 114.83 | 98.37 | 95.75 | 110.42 | 105.97 |
| 10月 | 112.65 | 122.79 | 115.51 | 98.87 | 96.45 | 110.62 | 105.36 |
| 年 增 率 (%) | | | | | | | |
| 民國103年 | — | — | — | — | — | — | — |
| 民國104年 | — | — | — | — | — | — | — |
| 民國105年 | — | — | — | — | — | — | — |
| 民國106年 | — | — | — | — | — | — | — |
| 民國107年 | — | — | — | — | — | — | — |
| 民國108年 | — | — | — | — | — | — | — |
| 民國109年 | — | — | — | — | — | — | — |
| 民國110年 | — | — | — | — | — | — | — |
| 民國111年 | 8.47 | 13.60 | 8.39 | 6.16 | 4.96 | 15.67 | 6.03 |
| 10月 | 10.57 | 16.50 | 11.60 | -7.78 | -9.50 | 1.42 | -3.06 |
| 11月 | 10.28 | 15.45 | 11.32 | -8.71 | -10.48 | 0.65 | -4.03 |
| 12月 | 9.11 | 13.95 | 10.72 | -7.66 | -9.15 | 0.69 | -4.24 |
| 民國112年 | | | | | | | |
| 1月 | 7.60 | 13.40 | 11.12 | -5.10 | -6.10 | 1.17 | -3.23 |
| 2月 | 8.00 | 13.65 | 10.28 | -4.43 | -4.87 | -2.30 | -1.86 |
| 3月 | 3.53 | 12.63 | 9.11 | -7.02 | -7.42 | -5.36 | -3.72 |
| 4月 | 2.87 | 10.89 | 7.28 | -10.76 | -11.30 | -9.48 | -6.12 |
| 5月 | 2.58 | 7.06 | 6.33 | -11.99 | -12.86 | -10.29 | -6.43 |
| 6月 | 2.94 | 5.80 | 6.36 | -12.17 | -13.30 | -8.41 | -6.92 |
| 7月 | r 2.36 | 4.83 | 4.61 | -9.39 | -11.10 | -5.60 | -1.41 |
| 8月 | r 1.87 | 4.41 | 4.18 | -5.67 | -7.08 | -3.28 | 1.67 |
| 9月 | r 1.18 | 4.08 | 3.36 | -3.53 | -4.88 | -2.80 | 4.00 |
| 10月 | 1.72 | 3.84 | 2.80 | -2.26 | -3.26 | -1.36 | 3.06 |

附註：①以110年結構為權數。

說明：由於受查者延誤或更正報價，最近3個月資料均可能修正。

Table 2-2 Producer Price Indices by Basic Group (Cont. 4)

| Indices Base Period : 2021=100 | | | | | | | Groups |
|--------------------------------|---------------------------|-----------------------------------|--|------------------|-----------------------|------------------------|--------|
| 其他金屬 | 金屬製品 | 金屬工具、模具、手具 | 金屬建築結構組件 | 金屬容器 | 金屬處理工品 | | |
| Other Basic Metal | Fabricated Metal Products | Cutlery, Metal Hand Tools and Die | Metal Structure and Architectural Components | Metal Containers | Metalworking Products | | |
| 249 | 25 | 251 | 252 | 253 | 254 | Industry Code | |
| 3 | 44 | 9 | 4 | 3 | 20 | Item | |
| 2.13 | 57.63 | 8.15 | 5.73 | 2.33 | 20.29 | Weight(%) ^① | |
| FIXED | | INDEX | | | | | |
| — | — | — | — | — | — | 2014 | |
| — | — | — | — | — | — | 2015 | |
| — | — | — | — | — | — | 2016 | |
| — | — | — | — | — | — | 2017 | |
| — | — | — | — | — | — | 2018 | |
| — | — | — | — | — | — | 2019 | |
| — | — | — | — | — | — | 2020 | |
| 100.00 | 100.00 | 100.00 | 100.00 | 100.00 | 100.00 | 2021 | |
| 110.61 | 112.18 | 105.62 | 112.54 | 110.31 | 109.17 | 2022 | |
| 104.63 | 110.59 | 109.06 | 112.65 | 114.22 | 104.18 | OCT. | |
| 103.87 | 109.54 | 108.31 | 112.18 | 113.51 | 102.15 | NOV. | |
| 104.29 | 107.18 | 107.39 | 111.63 | 111.77 | 97.04 | DEC. | |
| | | | | | | 2023 | |
| 106.22 | 106.48 | 105.28 | 111.74 | 110.94 | 97.10 | JAN. | |
| 103.92 | 106.08 | 104.76 | 111.82 | 111.14 | 97.57 | FEB. | |
| 103.43 | 106.35 | 105.54 | 112.39 | 111.38 | 98.89 | MAR. | |
| 103.84 | 106.58 | 105.73 | 112.45 | 111.77 | 102.06 | APR. | |
| 103.18 | 107.02 | 105.77 | 112.20 | 112.50 | 102.47 | MAY | |
| 103.62 | 105.97 | 105.91 | 110.96 | 112.58 | 100.63 | JUN. | |
| 103.69 | 105.64 | 106.95 | 110.88 | 113.84 | 99.28 | r JUL. | |
| 104.64 | 105.70 | 107.60 | 111.31 | 115.12 | 98.08 | r AUG. | |
| 105.71 | 106.35 | 107.73 | 112.30 | 115.28 | 98.93 | r SEP. | |
| 105.97 | 106.56 | 108.08 | 113.50 | 115.42 | 98.32 | OCT. | |
| ANNUAL | | CHANGE | | (%) | | | |
| — | — | — | — | — | — | 2014 | |
| — | — | — | — | — | — | 2015 | |
| — | — | — | — | — | — | 2016 | |
| — | — | — | — | — | — | 2017 | |
| — | — | — | — | — | — | 2018 | |
| — | — | — | — | — | — | 2019 | |
| — | — | — | — | — | — | 2020 | |
| — | — | — | — | — | — | 2021 | |
| 10.61 | 12.18 | 5.62 | 12.54 | 10.31 | 9.17 | 2022 | |
| -3.37 | 1.22 | 7.85 | 4.66 | 10.61 | -8.14 | OCT. | |
| -3.62 | -0.90 | 7.34 | 3.11 | 9.61 | -10.43 | NOV. | |
| -4.26 | -2.82 | 6.32 | 2.54 | 7.33 | -13.49 | DEC. | |
| | | | | | | 2023 | |
| -5.04 | -2.02 | 4.13 | 2.85 | 7.64 | -11.26 | JAN. | |
| -8.55 | -3.28 | 2.97 | 3.02 | 5.69 | -10.75 | FEB. | |
| -11.79 | -6.49 | 2.83 | 0.84 | 4.03 | -10.95 | MAR. | |
| -14.02 | -7.38 | 0.77 | -1.13 | 1.39 | -10.80 | APR. | |
| -11.30 | -8.06 | 0.28 | -1.96 | 1.87 | -12.45 | MAY | |
| -11.50 | -9.15 | -0.19 | -3.14 | 1.23 | -14.65 | JUN. | |
| -3.62 | -8.64 | 0.67 | -3.45 | 1.72 | -13.12 | r JUL. | |
| -2.32 | -5.57 | 0.99 | -2.64 | 2.85 | -10.27 | r AUG. | |
| 2.72 | -4.21 | -0.21 | -1.06 | 1.87 | -4.77 | r SEP. | |
| 1.28 | -3.64 | -0.90 | 0.75 | 1.05 | -5.62 | OCT. | |

Footnote:①Weight is based on 2021.

Note:All data are subject to revision 3 months after original publication due to late reports or corrections by

表 2-2 生產者物價基本分類指數（續 5）

指數基期：民國110年=100

| 類 別 | 其他金屬製品 | 電子零組件 | 半導體 | 被動電子元件 | 印刷電路板 | 光及電元器材 | 其他組電件 |
|----------------------|---------------------------------|---------------------------------|-----------------|----------------------------|-----------------------------|---|---------------------------------------|
| | Other Fabricated Metal Products | Electronic Parts and Components | Semi-conductors | Electronic Passive Devices | Bare Printed Circuit Boards | Optoelectronic Materials and Components | Other Electronic Parts and Components |
| 行業碼 | 259 | 26 | 261 | 262 | 263 | 264 | 269 |
| 項數 | 8 | 37 | 11 | 5 | 4 | 12 | 5 |
| 權數(千分比) ^① | 21.13 | 307.11 | 217.81 | 4.41 | 22.62 | 47.12 | 15.15 |
| 定 基 指 數 | | | | | | | |
| 民國103年 | — | — | — | — | — | — | — |
| 民國104年 | — | — | — | — | — | — | — |
| 民國105年 | — | — | — | — | — | — | — |
| 民國106年 | — | — | — | — | — | — | — |
| 民國107年 | — | — | — | — | — | — | — |
| 民國108年 | — | — | — | — | — | — | — |
| 民國109年 | — | — | — | — | — | — | — |
| 民國110年 | 100.00 | 100.00 | 100.00 | 100.00 | 100.00 | 100.00 | 100.00 |
| 民國111年 | 117.76 | 111.78 | 117.66 | 102.44 | 108.92 | 94.30 | 106.01 |
| 10月 | 116.47 | 119.02 | 126.05 | 104.50 | 114.03 | 99.67 | 110.99 |
| 11月 | 116.07 | 118.55 | 126.17 | 104.87 | 112.41 | 98.55 | 107.47 |
| 12月 | 115.33 | 115.80 | 123.21 | 103.94 | 109.98 | 96.29 | 104.71 |
| 民國112年 | | | | | | | |
| 1月 | 114.22 | 114.90 | 122.16 | 103.11 | 108.01 | 97.21 | 101.67 |
| 2月 | 112.84 | 113.57 | 120.59 | 102.54 | 106.04 | 97.15 | 100.42 |
| 3月 | 111.84 | 113.89 | 120.64 | 101.74 | 106.27 | 98.74 | 101.41 |
| 4月 | 109.25 | 113.54 | 119.98 | 101.13 | 105.80 | 100.33 | 99.65 |
| 5月 | 110.05 | 113.82 | 120.20 | 101.38 | 105.59 | 101.57 | 98.56 |
| 6月 | 109.21 | 114.01 | 120.42 | 101.55 | 105.63 | 102.64 | 95.95 |
| 7月 | 109.09 | 115.50 | 121.88 | 101.58 | 106.64 | 105.05 | 96.46 |
| 8月 | 109.92 | 117.56 | 124.15 | 102.74 | 108.10 | 107.44 | 96.16 |
| 9月 | 110.54 | 118.51 | 125.24 | 102.91 | 108.74 | 107.90 | 97.39 |
| 10月 | 111.22 | 119.37 | 126.19 | 103.21 | 109.37 | 108.43 | 98.62 |
| 年 增 率 (%) | | | | | | | |
| 民國103年 | — | — | — | — | — | — | — |
| 民國104年 | — | — | — | — | — | — | — |
| 民國105年 | — | — | — | — | — | — | — |
| 民國106年 | — | — | — | — | — | — | — |
| 民國107年 | — | — | — | — | — | — | — |
| 民國108年 | — | — | — | — | — | — | — |
| 民國109年 | — | — | — | — | — | — | — |
| 民國110年 | — | — | — | — | — | — | — |
| 民國111年 | 17.76 | 11.78 | 17.66 | 2.44 | 8.92 | -5.70 | 6.01 |
| 10月 | 6.36 | 18.58 | 24.83 | 3.36 | 11.10 | 3.40 | 9.18 |
| 11月 | 3.55 | 17.21 | 22.58 | 4.49 | 9.01 | 5.39 | 6.36 |
| 12月 | 1.94 | 13.21 | 16.93 | 3.98 | 6.39 | 5.79 | 4.15 |
| 民國112年 | | | | | | | |
| 1月 | 2.36 | 11.29 | 13.77 | 3.99 | 4.73 | 9.31 | 0.13 |
| 2月 | -0.93 | 9.18 | 11.43 | 2.79 | 1.91 | 9.02 | -2.68 |
| 3月 | -8.28 | 7.12 | 9.20 | 1.56 | 0.06 | 7.26 | -3.10 |
| 4月 | -9.35 | 3.38 | 4.48 | -0.52 | -1.86 | 6.81 | -7.13 |
| 5月 | -9.18 | 1.77 | 2.34 | -1.35 | -3.41 | 7.98 | -9.88 |
| 6月 | -9.47 | 1.74 | 2.10 | -1.65 | -3.22 | 9.59 | -12.04 |
| 7月 | -10.01 | 3.69 | 4.03 | -1.37 | -2.77 | 11.83 | -7.81 |
| 8月 | -5.27 | 3.95 | 3.70 | 0.16 | -1.30 | 13.97 | -7.91 |
| 9月 | -6.54 | 2.01 | 1.59 | -0.64 | -2.69 | 11.05 | -7.02 |
| 10月 | -4.51 | 0.29 | 0.11 | -1.23 | -4.09 | 8.79 | -11.15 |

附註：①以110年結構為權數。

說明：由於受查者延誤或更正報價，最近3個月資料均可能修正。

Table 2-2 Producer Price Indices by Basic Group (Cont. 5)

| Indices Base Period : 2021=100 | | | | | | Groups |
|--|--------------------------|-------------------|-------------------|--|-------------------------------|------------------------|
| 電 品 腦 及 、 光 電 學 子 製 產 品 | 電 周 腦 邊 及 設 其 備 | 通 訊 傳 播 設 備 | 視 聽 電 子 產 品 | 量 控 測 制 、 設 導 備 航 製 及 品 | 其 光 他 學 電 子 製 及 品 | |
| 27 | 271;274 | 272 | 273 | 2751 | 2752;276;277 | Industry Code |
| 36 | 12 | 7 | 5 | 9 | 3 | Item |
| 53.50 | 25.14 | 11.38 | 2.23 | 7.84 | 6.91 | Weight(%) ^① |
| FIXED INDEX | | | | | | |
| — | — | — | — | — | — | 2014 |
| — | — | — | — | — | — | 2015 |
| — | — | — | — | — | — | 2016 |
| — | — | — | — | — | — | 2017 |
| — | — | — | — | — | — | 2018 |
| — | — | — | — | — | — | 2019 |
| — | — | — | — | — | — | 2020 |
| 100.00 | 100.00 | 100.00 | 100.00 | 100.00 | 100.00 | 2021 |
| 105.81 | 104.99 | 110.91 | 105.34 | 102.94 | 104.15 | 2022 |
| 110.70 | 107.96 | 119.72 | 110.71 | 106.93 | 109.70 | OCT. |
| 109.38 | 106.89 | 118.22 | 109.72 | 105.78 | 107.77 | NOV. |
| 107.04 | 104.35 | 115.76 | 107.85 | 103.44 | 105.96 | DEC. |
| — | — | — | — | — | — | 2023 |
| 106.31 | 103.20 | 114.98 | 107.27 | 103.72 | 105.68 | JAN. |
| 105.42 | 102.45 | 113.98 | 106.51 | 102.96 | 104.27 | FEB. |
| 106.21 | 102.95 | 115.25 | 107.67 | 103.45 | 105.49 | MAR. |
| 106.45 | 103.54 | 115.00 | 107.73 | 103.33 | 105.74 | APR. |
| 105.90 | 101.99 | 115.59 | 108.24 | 103.44 | 105.85 | MAY |
| 105.87 | 101.75 | 115.91 | 108.97 | 103.37 | 105.85 | JUN. |
| 106.56 | 102.43 | 116.67 | 110.67 | 103.80 | 106.43 | JUL. |
| 108.16 | 104.14 | 118.23 | 112.31 | 104.93 | 108.21 | AUG. |
| 109.01 | 105.26 | 119.20 | 113.01 | 105.16 | 108.62 | SEP. |
| 110.13 | 106.83 | 120.05 | 113.85 | 105.54 | 109.50 | OCT. |
| ANNUAL CHANGE (%) | | | | | | |
| — | — | — | — | — | — | 2014 |
| — | — | — | — | — | — | 2015 |
| — | — | — | — | — | — | 2016 |
| — | — | — | — | — | — | 2017 |
| — | — | — | — | — | — | 2018 |
| — | — | — | — | — | — | 2019 |
| — | — | — | — | — | — | 2020 |
| — | — | — | — | — | — | 2021 |
| 5.81 | 4.99 | 10.91 | 5.34 | 2.94 | 4.15 | 2022 |
| 10.16 | 7.41 | 18.01 | 10.25 | 7.03 | 9.95 | OCT. |
| 9.25 | 6.98 | 16.89 | 8.92 | 5.99 | 8.36 | NOV. |
| 7.23 | 4.76 | 14.76 | 7.26 | 3.76 | 7.05 | DEC. |
| — | — | — | — | — | — | 2023 |
| 6.61 | 3.82 | 13.57 | 6.92 | 4.25 | 7.09 | JAN. |
| 4.32 | 1.09 | 10.95 | 5.60 | 3.28 | 4.90 | FEB. |
| 3.20 | -0.44 | 9.90 | 5.32 | 2.41 | 4.37 | MAR. |
| 1.84 | -1.28 | 7.17 | 4.20 | 1.47 | 2.89 | APR. |
| -0.06 | -4.55 | 6.37 | 3.86 | 0.89 | 2.11 | MAY |
| -0.21 | -4.15 | 4.50 | 4.28 | 1.14 | 2.10 | JUN. |
| 0.40 | -2.67 | 4.44 | 5.33 | 0.46 | 2.11 | JUL. |
| 1.21 | -1.76 | 4.89 | 5.75 | 1.57 | 3.07 | AUG. |
| -0.30 | -1.99 | 1.86 | 3.72 | -0.54 | 0.63 | SEP. |
| -0.51 | -1.05 | 0.28 | 2.84 | -1.30 | -0.18 | OCT. |

Footnote:①Weight is based on 2021.

Note:All data are subject to revision 3 months after original publication due to late reports or corrections by respondents.

表 2-2 生產者物價基本分類指數（續 6）

指數基期：民國110年=100

| 類 別 | 電力設備及配 備 Electrical Equipment | 發及 電配 、電 輸機 電械 Power Generation, Transmission and Distribution Machinery | 電配 線 線 器 Wiring and Wiring Devices | 家 用 電 器 Domestic Appliances | 其及 他 配 電 力備 Other Electrical Equipments | 機 械 設 備 Machinery and Equipment | 金用 屬 機 加 工械 Metalworking Machinery |
|----------------------|-------------------------------------|---|---|---|---|---|--|
| | 行 業 碼 | 28 | 281 | 283 | 285 | 282;284;289 | 29 |
| 項 數 | 28 | 7 | 8 | 7 | 6 | 52 | 10 |
| 權數(千分比) ^① | 25.43 | 4.60 | 10.37 | 3.47 | 7.00 | 47.88 | 7.84 |
| 定 基 指 數 | | | | | | | |
| 民國103年 | — | — | — | — | — | — | — |
| 民國104年 | — | — | — | — | — | — | — |
| 民國105年 | — | — | — | — | — | — | — |
| 民國106年 | — | — | — | — | — | — | — |
| 民國107年 | — | — | — | — | — | — | — |
| 民國108年 | — | — | — | — | — | — | — |
| 民國109年 | — | — | — | — | — | — | — |
| 民國110年 | 100.00 | 100.00 | 100.00 | 100.00 | 100.00 | 100.00 | 100.00 |
| 民國111年 | 108.29 | 108.63 | 107.90 | 103.15 | 110.99 | 107.65 | 106.00 |
| 10月 | 107.99 | 110.78 | 102.91 | 104.26 | 115.51 | 111.93 | 110.19 |
| 11月 | 107.81 | 111.05 | 103.33 | 104.18 | 114.06 | 111.17 | 109.72 |
| 12月 | 108.86 | 111.12 | 106.69 | 104.11 | 112.80 | 110.10 | 108.61 |
| 民國112年 | | | | | | | |
| 1月 | 109.71 | 111.14 | 108.85 | 104.08 | 112.66 | 109.70 | 108.37 |
| 2月 | 111.35 | 110.97 | 113.58 | 103.88 | 111.84 | 108.80 | 107.64 |
| 3月 | 111.36 | 110.93 | 113.14 | 104.26 | 112.37 | 109.54 | 108.23 |
| 4月 | 111.73 | 111.16 | 113.58 | 104.36 | 112.87 | 109.74 | 108.20 |
| 5月 | 111.65 | 111.23 | 113.09 | 104.42 | 113.20 | 109.95 | 107.99 |
| 6月 | 110.37 | 112.01 | 109.79 | 104.43 | 112.94 | 110.10 | 108.22 |
| 7月 | 110.78 | 111.85 | 110.53 | 104.43 | 113.43 | 110.80 | 108.29 |
| 8月 | r 112.01 | 111.99 | 112.11 | 104.61 | 115.36 | 111.63 | 108.86 |
| 9月 | r 112.44 | 112.12 | 112.45 | 104.64 | 116.33 | 111.75 | 109.04 |
| 10月 | 112.81 | 112.30 | 112.77 | 104.73 | 117.04 | 112.10 | 109.44 |
| 年 增 率 (%) | | | | | | | |
| 民國103年 | — | — | — | — | — | — | — |
| 民國104年 | — | — | — | — | — | — | — |
| 民國105年 | — | — | — | — | — | — | — |
| 民國106年 | — | — | — | — | — | — | — |
| 民國107年 | — | — | — | — | — | — | — |
| 民國108年 | — | — | — | — | — | — | — |
| 民國109年 | — | — | — | — | — | — | — |
| 民國110年 | — | — | — | — | — | — | — |
| 民國111年 | 8.29 | 8.63 | 7.90 | 3.15 | 10.99 | 7.65 | 6.00 |
| 10月 | 5.47 | 8.08 | -0.17 | 3.58 | 13.22 | 10.11 | 8.83 |
| 11月 | 3.87 | 7.89 | -2.20 | 3.49 | 10.77 | 9.29 | 8.55 |
| 12月 | 4.99 | 8.03 | 0.93 | 3.26 | 10.08 | 8.17 | 7.60 |
| 民國112年 | | | | | | | |
| 1月 | 4.98 | 7.15 | 1.94 | 3.18 | 9.11 | 7.62 | 7.54 |
| 2月 | 5.14 | 6.04 | 5.23 | 2.96 | 5.59 | 6.08 | 6.10 |
| 3月 | 3.11 | 4.31 | 2.15 | 1.89 | 4.53 | 5.08 | 5.41 |
| 4月 | 0.74 | 2.95 | -1.32 | 1.58 | 2.42 | 3.13 | 3.34 |
| 5月 | -0.64 | 2.77 | -3.28 | 1.05 | 0.78 | 2.25 | 1.70 |
| 6月 | -0.33 | 2.71 | -2.51 | 0.80 | 0.66 | 2.08 | 1.75 |
| 7月 | 1.06 | 2.20 | 0.35 | 0.74 | 1.62 | 2.20 | 2.01 |
| 8月 | r 6.74 | 1.73 | 13.71 | 0.91 | 3.29 | 2.48 | 2.13 |
| 9月 | r 4.27 | 0.95 | 9.22 | 0.50 | 1.37 | 0.90 | 0.41 |
| 10月 | 4.46 | 1.37 | 9.58 | 0.45 | 1.32 | 0.15 | -0.68 |

附註：①以110年結構為權數。

說明：由於受查者延誤或更正報價，最近3個月資料均可能修正。

Table 2-2 Producer Price Indices by Basic Group (Cont. 6)

| Indices Base Period : 2021=100 | | | | | | Groups |
|---|-----------------------------------|---------------------------------------|----------------------|----------------------------------|---------------------------------|------------------------|
| 其他專用機械 Other Special-purpose Machinery | 通用機械 General-Purpose Machinery | 運輸工具 Transport Equipment and Parts | 汽車 Motor Vehicles | 汽車零件 Parts for Motor Vehicles | 機車及其零件 Motorcycles and Parts | |
| 292 | 293 | 30;312~319 | 301 | 302;303 | 312 | Industry Code |
| 15 | 27 | 24 | 7 | 10 | 4 | Item |
| 17.62 | 22.43 | 42.82 | 12.85 | 12.27 | 8.29 | Weight(%) ^① |
| FIXED | | | INDEX | | | |
| — | — | — | — | — | — | 2014 |
| — | — | — | — | — | — | 2015 |
| — | — | — | — | — | — | 2016 |
| — | — | — | — | — | — | 2017 |
| — | — | — | — | — | — | 2018 |
| — | — | — | — | — | — | 2019 |
| — | — | — | — | — | — | 2020 |
| 100.00 | 100.00 | 100.00 | 100.00 | 100.00 | 100.00 | 2021 |
| 106.19 | 109.46 | 104.19 | 101.95 | 105.93 | 104.03 | 2022 |
| 109.46 | 114.55 | 106.97 | 103.07 | 108.99 | 106.53 | OCT. |
| 108.80 | 113.60 | 106.60 | 102.88 | 108.73 | 106.23 | NOV. |
| 107.77 | 112.49 | 105.89 | 102.70 | 107.59 | 105.85 | DEC. |
| | | | | | | 2023 |
| 107.35 | 112.06 | 106.29 | 103.31 | 108.07 | 105.98 | JAN. |
| 106.78 | 110.85 | 105.86 | 103.18 | 107.34 | 105.80 | FEB. |
| 107.47 | 111.67 | 106.68 | 103.36 | 108.98 | 106.27 | MAR. |
| 107.66 | 111.96 | 106.74 | 103.78 | 108.70 | 106.20 | APR. |
| 107.96 | 112.27 | 107.01 | 103.89 | 109.08 | 106.85 | MAY |
| 108.04 | 112.43 | 107.09 | 103.85 | 109.35 | 107.44 | JUN. |
| 108.92 | 113.20 | 107.72 | 104.32 | 109.97 | 107.93 | r JUL. |
| 109.85 | 114.05 | 108.61 | 104.63 | 111.19 | 108.65 | r AUG. |
| 109.92 | 114.19 | 108.57 | 104.83 | 111.56 | 108.02 | r SEP. |
| 110.23 | 114.56 | 108.72 | 104.59 | 112.06 | 108.36 | OCT. |
| ANNUAL | | | CHANGE | | | (%) |
| — | — | — | — | — | — | 2014 |
| — | — | — | — | — | — | 2015 |
| — | — | — | — | — | — | 2016 |
| — | — | — | — | — | — | 2017 |
| — | — | — | — | — | — | 2018 |
| — | — | — | — | — | — | 2019 |
| — | — | — | — | — | — | 2020 |
| — | — | — | — | — | — | 2021 |
| 6.19 | 9.46 | 4.19 | 1.95 | 5.93 | 4.03 | 2022 |
| 7.98 | 12.28 | 6.45 | 2.90 | 7.94 | 6.56 | OCT. |
| 7.18 | 11.21 | 6.02 | 2.68 | 7.30 | 5.86 | NOV. |
| 5.95 | 10.09 | 5.17 | 2.51 | 5.66 | 5.42 | DEC. |
| | | | | | | 2023 |
| 5.50 | 9.26 | 5.25 | 2.65 | 5.84 | 5.06 | JAN. |
| 4.57 | 7.24 | 4.43 | 2.29 | 4.87 | 4.22 | FEB. |
| 3.42 | 6.22 | 4.30 | 2.28 | 4.53 | 4.41 | MAR. |
| 2.31 | 3.66 | 3.45 | 2.08 | 4.05 | 2.83 | APR. |
| 1.57 | 2.96 | 2.91 | 1.99 | 3.23 | 3.00 | MAY |
| 1.52 | 2.60 | 3.07 | 2.09 | 3.37 | 3.41 | JUN. |
| 1.98 | 2.37 | 3.41 | 2.38 | 3.55 | 3.69 | r JUL. |
| 2.56 | 2.48 | 3.68 | 2.43 | 4.21 | 3.74 | r AUG. |
| 1.24 | 0.77 | 2.21 | 1.93 | 3.00 | 2.09 | r SEP. |
| 0.70 | 0.01 | 1.64 | 1.47 | 2.82 | 1.72 | OCT. |

Footnote:①Weight is based on 2021.

Note:All data are subject to revision 3 months after original publication due to late reports or corrections by

表 2-2 生產者物價基本分類指數（續完）

指數基期：民國110年=100

| 類 別 | 其具 他及 運零 輸 工 件 | 家 具 及 裝 設 品 | 雜 項 工 業 製 品 | 育 樂 用 品 | 醫 及 療 用 器 材 品 | 其 工 業 雜 製 品 | 水 電 燃 氣 |
|----------------------|--|----------------------------|----------------------------|---------------------------------|-----------------------------------|---------------------------------|------------------------------------|
| | Other Transport Equipment and Parts | Furniture and Fixtures | Miscellaneous Products | Sport and Recreational Goods | Medical Materials and Supplies | Other Miscellaneous Products | Water, Electricity & Gas Supply |
| 行 業 碼 | 313;319 | 32 | 331;332;3392;3399 | 331 | 332 | 3392;3399 | - |
| 項 數 | 3 | 2 | 14 | 5 | 5 | 4 | 9 |
| 權數(千分比) ^① | 9.41 | 3.31 | 12.85 | 6.94 | 4.03 | 1.88 | 53.05 |
| 定 基 指 數 | | | | | | | |
| 民國103年 | — | — | — | — | — | — | — |
| 民國104年 | — | — | — | — | — | — | — |
| 民國105年 | — | — | — | — | — | — | — |
| 民國106年 | — | — | — | — | — | — | — |
| 民國107年 | — | — | — | — | — | — | — |
| 民國108年 | — | — | — | — | — | — | — |
| 民國109年 | — | — | — | — | — | — | — |
| 民國110年 | 100.00 | 100.00 | 100.00 | 100.00 | 100.00 | 100.00 | 100.00 |
| 民國111年 | 105.05 | 109.80 | 106.67 | 107.74 | 105.90 | 105.64 | 120.19 |
| 10月 | 110.17 | 115.33 | 112.00 | 114.84 | 110.71 | 107.77 | 129.81 |
| 11月 | 109.30 | 113.14 | 110.57 | 113.20 | 109.63 | 106.14 | 131.53 |
| 12月 | 108.09 | 112.56 | 108.88 | 110.74 | 108.48 | 105.21 | 131.56 |
| 民國112年 | | | | | | | |
| 1月 | 108.34 | 110.67 | 108.56 | 110.42 | 108.25 | 104.76 | 135.14 |
| 2月 | 107.70 | 109.96 | 107.47 | 108.96 | 107.43 | 104.41 | 132.69 |
| 3月 | 108.61 | 110.84 | 108.61 | 110.47 | 108.26 | 104.85 | 128.21 |
| 4月 | 108.75 | 111.26 | 108.67 | 110.60 | 108.19 | 104.95 | 132.20 |
| 5月 | 108.76 | 111.56 | 108.61 | 110.35 | 108.28 | 105.20 | 133.20 |
| 6月 | 108.29 | 111.52 | 108.72 | 110.57 | 108.28 | 105.21 | 137.95 |
| 7月 | 109.31 | 112.51 | 109.35 | 111.03 | 109.31 | 105.61 | 135.95 |
| 8月 | 110.66 | 114.11 | 110.35 | 111.77 | 110.86 | 106.46 | 134.86 |
| 9月 | 110.32 | 114.60 | 110.64 | 111.91 | 111.34 | 106.83 | 134.41 |
| 10月 | 110.36 | 116.18 | 111.09 | 112.24 | 112.07 | 107.17 | 129.89 |
| 年 增 率 (%) | | | | | | | |
| 民國103年 | — | — | — | — | — | — | — |
| 民國104年 | — | — | — | — | — | — | — |
| 民國105年 | — | — | — | — | — | — | — |
| 民國106年 | — | — | — | — | — | — | — |
| 民國107年 | — | — | — | — | — | — | — |
| 民國108年 | — | — | — | — | — | — | — |
| 民國109年 | — | — | — | — | — | — | — |
| 民國110年 | — | — | — | — | — | — | — |
| 民國111年 | 5.05 | 9.80 | 6.67 | 7.74 | 5.90 | 5.64 | 20.19 |
| 10月 | 9.37 | 13.07 | 10.58 | 13.94 | 10.14 | 3.71 | 29.16 |
| 11月 | 9.20 | 11.15 | 9.62 | 12.49 | 9.37 | 3.41 | 29.85 |
| 12月 | 8.19 | 10.30 | 7.96 | 10.17 | 8.33 | 2.11 | 28.83 |
| 民國112年 | | | | | | | |
| 1月 | 8.43 | 7.37 | 7.30 | 9.74 | 7.92 | 0.58 | 28.78 |
| 2月 | 7.24 | 5.15 | 5.88 | 7.50 | 6.21 | 1.84 | 26.73 |
| 3月 | 6.94 | 4.80 | 5.48 | 7.19 | 5.34 | 1.66 | 20.46 |
| 4月 | 5.20 | 2.09 | 3.30 | 4.91 | 3.01 | -0.07 | 21.31 |
| 5月 | 3.77 | 1.71 | 2.35 | 3.15 | 2.73 | -0.26 | 17.09 |
| 6月 | 3.87 | 1.58 | 2.05 | 3.20 | 2.58 | -1.72 | 16.08 |
| 7月 | 4.54 | 1.94 | 2.26 | 2.79 | 3.07 | -0.42 | 7.52 |
| 8月 | 4.68 | 2.92 | 2.41 | 2.62 | 3.98 | -0.68 | 2.28 |
| 9月 | 1.71 | 0.98 | 0.19 | -0.60 | 2.05 | -1.03 | 0.78 |
| 10月 | 0.17 | 0.74 | -0.81 | -2.26 | 1.23 | -0.56 | 0.06 |

附註：①以110年結構為權數。

說明：由於受查者延誤或更正報價，最近3個月資料均可能修正。

Table 2-2 Producer Price Indices by Basic Group (Cont. End)

Indices Base Period : 2021=100

| 水 | Water Supply | 電 | Electricity Supply | 燃 | Gas Supply | Groups |
|--------|--------------|--------|------------------------|---|------------|--------|
| | | | | 氣 | | |
| 36 | 351 | 352 | Industry Code | | | |
| 1 | 6 | 2 | Item | | | |
| 2.18 | 39.52 | 11.36 | Weight(‰) ^① | | | |
| FIXED | | INDEX | | | | |
| — | — | — | 2014 | | | |
| — | — | — | 2015 | | | |
| — | — | — | 2016 | | | |
| — | — | — | 2017 | | | |
| — | — | — | 2018 | | | |
| — | — | — | 2019 | | | |
| — | — | — | 2020 | | | |
| 100.00 | 100.00 | 100.00 | 2021 | | | |
| 100.97 | 113.29 | 160.99 | 2022 | | | |
| 100.97 | 120.22 | 187.26 | OCT. | | | |
| 100.97 | 120.89 | 194.80 | NOV. | | | |
| 100.97 | 120.93 | 194.80 | DEC. | | | |
| 101.44 | 125.93 | 194.80 | 2023 | | | |
| 102.42 | 122.43 | 194.80 | JAN. | | | |
| 102.42 | 120.16 | 181.37 | FEB. | | | |
| 102.42 | 128.53 | 172.10 | MAR. | | | |
| 101.44 | 129.98 | 172.10 | APR. | | | |
| 101.44 | 136.65 | 172.10 | MAY | | | |
| 101.44 | 136.01 | 164.83 | JUN. | | | |
| 101.44 | 135.72 | 160.70 | r JUL. | | | |
| 101.44 | 135.65 | 158.82 | r AUG. | | | |
| 101.44 | 129.31 | 158.82 | r SEP. | | | |
| 101.44 | 129.31 | 158.82 | OCT. | | | |
| ANNUAL | CHANGE | (%) | | | | |
| — | — | — | 2014 | | | |
| — | — | — | 2015 | | | |
| — | — | — | 2016 | | | |
| — | — | — | 2017 | | | |
| — | — | — | 2018 | | | |
| — | — | — | 2019 | | | |
| — | — | — | 2020 | | | |
| — | — | — | 2021 | | | |
| 0.97 | 13.29 | 60.99 | 2022 | | | |
| 0.12 | 21.18 | 75.22 | OCT. | | | |
| 0.12 | 21.47 | 76.45 | NOV. | | | |
| 0.12 | 21.12 | 70.73 | DEC. | | | |
| 0.47 | 23.65 | 59.84 | 2023 | | | |
| 1.44 | 20.59 | 59.84 | JAN. | | | |
| 1.44 | 17.77 | 39.07 | FEB. | | | |
| 1.44 | 24.33 | 23.09 | MAR. | | | |
| 0.47 | 23.44 | 7.22 | APR. | | | |
| 0.47 | 22.34 | 7.22 | MAY | | | |
| 0.47 | 13.31 | -1.13 | JUN. | | | |
| 0.47 | 8.08 | -7.23 | r JUL. | | | |
| 0.47 | 7.56 | -11.80 | r AUG. | | | |
| 0.47 | 7.56 | -15.19 | r SEP. | | | |
| 0.47 | 7.56 | -15.19 | OCT. | | | |

Footnote:①Weight is based on 2021.

Note:All data are subject to revision 3 months after original

表 2-3 國產內銷物價基本分類指數

指數基期：民國110年=100

| 類別 | 總指數 All Items | 農林漁牧業產品 Agriculture, Forestry, Fishing and Animal Husbandry Products | 農產 Farm Products | 禽畜產 Poultry & Livestock Products | 林產 Forest Products | 水產 Fishery Products | 土石及礦產 Quarrying and Mining Products |
|----------------------|------------------|---|---------------------|--|-----------------------|------------------------|---|
| 行業碼 | - | - | 011 | 012 | 02 | 03 | - |
| 項數 | 644 | 125 | 86 | 6 | 1 | 32 | 4 |
| 權數(千分比) ^① | 1,000.00 | 68.50 | 34.41 | 25.95 | 0.03 | 8.11 | 3.22 |
| 定 基 指 數 | | | | | | | |
| 民國103年 | 103.08 | 90.99 | 85.90 | 98.80 | 90.19 | 94.03 | 109.63 |
| 民國104年 | 93.24 | 92.19 | 91.47 | 95.85 | 92.07 | 92.39 | 106.68 |
| 民國105年 | 90.23 | 100.49 | 108.66 | 96.10 | 91.71 | 94.57 | 101.19 |
| 民國106年 | 93.33 | 95.66 | 98.08 | 94.12 | 93.34 | 97.78 | 99.56 |
| 民國107年 | 96.81 | 90.60 | 85.75 | 93.85 | 97.05 | 99.06 | 100.29 |
| 民國108年 | 94.49 | 93.60 | 92.16 | 91.75 | 96.08 | 104.72 | 104.03 |
| 民國109年 | 89.10 | 92.40 | 89.65 | 92.51 | 96.43 | 102.54 | 102.67 |
| 民國110年 | 100.00 | 100.00 | 100.00 | 100.00 | 100.00 | 100.00 | 100.00 |
| 民國111年 | 108.37 | 106.28 | 102.13 | 110.12 | 101.23 | 113.57 | 103.16 |
| 10月 | 108.79 | 110.55 | 106.50 | 113.55 | 100.51 | 120.37 | 105.08 |
| 11月 | 108.23 | 106.27 | 97.92 | 113.95 | 100.51 | 121.10 | 104.80 |
| 12月 | 107.98 | 110.72 | 106.32 | 112.64 | 100.51 | 126.28 | 104.80 |
| 民國112年 | 108.23 | 110.45 | 105.50 | 113.32 | 100.51 | 125.24 | 104.80 |
| 1月 | 108.11 | 106.34 | 97.97 | 114.32 | 100.62 | 119.14 | 104.66 |
| 2月 | 108.05 | 109.91 | 98.68 | 120.65 | 100.62 | 126.31 | 104.80 |
| 3月 | 108.51 | 109.42 | 96.83 | 123.06 | 100.62 | 122.13 | 104.87 |
| 4月 | 107.71 | 108.56 | 96.75 | 122.11 | 100.62 | 118.07 | 104.87 |
| 5月 | 106.54 | 100.35 | 83.76 | 119.31 | 100.62 | 112.83 | 105.01 |
| 6月 | 106.63 | 103.98 | 90.80 | 118.52 | 100.62 | 116.17 | 105.21 |
| 7月 | 108.50 | 115.19 | 109.98 | 123.12 | 100.03 | 114.25 | 105.28 |
| 8月 | 109.66 | 121.37 | 122.95 | 123.31 | 100.03 | 110.26 | 105.59 |
| 9月 | 109.46 | 125.99 | 130.18 | 122.56 | 99.76 | 121.48 | 105.98 |
| 10月 | | | | | | | |
| 年 增 率 (%) | | | | | | | |
| 民國103年 | 0.28 | 7.11 | 2.44 | 15.39 | 2.27 | 3.61 | 6.91 |
| 民國104年 | -9.55 | 1.32 | 6.48 | -2.99 | 2.08 | -1.74 | -2.69 |
| 民國105年 | -3.23 | 9.00 | 18.79 | 0.26 | -0.39 | 2.36 | -5.15 |
| 民國106年 | 3.44 | -4.81 | -9.74 | -2.06 | 1.78 | 3.39 | -1.61 |
| 民國107年 | 3.73 | -5.29 | -12.57 | -0.29 | 3.97 | 1.31 | 0.73 |
| 民國108年 | -2.40 | 3.31 | 7.48 | -2.24 | -1.00 | 5.71 | 3.73 |
| 民國109年 | -5.70 | -1.28 | -2.72 | 0.83 | 0.36 | -2.08 | -1.31 |
| 民國110年 | 12.23 | 8.23 | 11.54 | 8.10 | 3.70 | -2.48 | -2.60 |
| 民國111年 | 8.37 | 6.28 | 2.13 | 10.12 | 1.23 | 13.57 | 3.16 |
| 10月 | 4.67 | 3.63 | -6.07 | 16.28 | -0.51 | 14.41 | 4.92 |
| 11月 | 3.48 | 0.86 | -9.12 | 12.28 | -0.28 | 13.03 | 4.64 |
| 12月 | 4.68 | 7.73 | 2.31 | 11.41 | -0.28 | 22.59 | 4.64 |
| 民國112年 | 4.38 | 10.62 | 7.48 | 12.03 | -1.08 | 20.72 | 4.11 |
| 1月 | 3.19 | 7.75 | 1.10 | 15.10 | -1.25 | 12.81 | 3.62 |
| 2月 | 0.06 | 8.10 | -1.70 | 18.68 | -0.68 | 16.67 | 3.34 |
| 3月 | -1.43 | 2.38 | -7.27 | 13.50 | -0.99 | 7.27 | 2.47 |
| 4月 | -2.76 | 0.08 | -7.23 | 6.85 | -0.76 | 8.52 | 2.04 |
| 5月 | -3.57 | -6.83 | -19.29 | 5.27 | -0.90 | 5.09 | 2.12 |
| 6月 | -2.87 | -2.29 | -9.56 | 5.26 | -0.97 | 1.18 | 2.22 |
| 7月 | -0.07 | 8.55 | 9.86 | 7.13 | -1.32 | 8.95 | 1.01 |
| 8月 | 0.38 | 8.37 | 15.59 | 6.67 | -0.90 | -13.70 | 0.49 |
| 9月 | 0.62 | 13.97 | 22.23 | 7.93 | -0.75 | 0.92 | 0.86 |
| 10月 | | | | | | | |

附註：①以110年結構為權數。

說明：1.由於受查者延誤或更正報價，最近3個月資料均可能修正。

2.110年基期國產內銷基本分類原則採行業統計分類(第11次修訂)架構之產品。

Table 2-3 Domestic Sales Excluding Imports Price Indices by Basic Group

Indices Base Period : 2021=100

| 石油及天然氣 Crude Petroleum and Natural Gas | 其他採礦及產品 Other Mining Products | 製造業產品 Manufacturing Products | 食品及飼料 Food Products and Prepared Animal Feeds | 飲料 Beverages | 菸類 Tobaccos | Groups |
|---|----------------------------------|---------------------------------|--|-----------------|----------------|------------------------|
| 05 | 06 | - | 08 | 09 | 10 | Industry code |
| 1 | 3 | 506 | 38 | 9 | 1 | Item |
| 0.17 | 3.05 | 820.62 | 58.06 | 10.76 | 10.21 | Weight(%) ^① |
| FIXED INDEX | | | | | | |
| 253.28 | 99.81 | 100.87 | 96.64 | 99.85 | 72.39 | 2014 |
| 161.93 | 100.80 | 90.56 | 92.46 | 99.11 | 72.39 | 2015 |
| 119.57 | 97.09 | 87.63 | 91.82 | 99.07 | 72.39 | 2016 |
| 134.75 | 94.78 | 91.92 | 92.03 | 98.83 | 88.43 | 2017 |
| 151.45 | 94.47 | 96.13 | 92.49 | 98.86 | 99.89 | 2018 |
| 160.10 | 97.66 | 92.93 | 92.58 | 99.24 | 99.89 | 2019 |
| 112.14 | 101.52 | 87.44 | 92.97 | 99.30 | 99.89 | 2020 |
| 100.00 | 100.00 | 100.00 | 100.00 | 100.00 | 100.00 | 2021 |
| 102.23 | 103.23 | 107.07 | 108.42 | 101.27 | 100.46 | 2022 |
| 102.23 | 105.28 | 105.93 | 110.59 | 101.99 | 100.54 | OCT. |
| 102.23 | 104.99 | 105.43 | 111.02 | 102.16 | 100.54 | NOV. |
| 102.23 | 104.99 | 104.69 | 111.07 | 102.18 | 100.54 | DEC. |
| | | | | | | 2023 |
| 102.23 | 104.99 | 104.52 | 111.12 | 102.25 | 100.91 | JAN. |
| 102.23 | 104.83 | 105.05 | 111.00 | 102.12 | 100.91 | FEB. |
| 102.23 | 104.99 | 105.30 | 111.62 | 102.18 | 100.91 | MAR. |
| 102.23 | 105.06 | 105.35 | 111.84 | 102.28 | 100.91 | APR. |
| 102.23 | 105.06 | 104.31 | 111.26 | 102.10 | 100.91 | MAY |
| 102.23 | 105.21 | 102.89 | 110.69 | 102.83 | 100.91 | JUN. |
| 102.23 | 105.42 | 102.98 | 111.42 | 103.00 | 101.88 | r JUL. |
| 102.23 | 105.50 | 104.49 | 111.91 | 102.85 | 103.55 | r AUG. |
| 102.23 | 105.82 | 105.46 | 111.93 | 102.87 | 103.55 | r SEP. |
| 102.23 | 106.23 | 105.46 | 111.17 | 104.33 | 103.55 | OCT. |
| ANNUAL CHANGE (%) | | | | | | |
| -1.41 | 7.91 | -1.04 | 1.08 | -0.23 | 0.00 | 2014 |
| -36.07 | 0.99 | -10.22 | -4.33 | -0.74 | 0.00 | 2015 |
| -26.16 | -3.68 | -3.24 | -0.69 | -0.04 | 0.00 | 2016 |
| 12.70 | -2.38 | 4.90 | 0.23 | -0.24 | 22.16 | 2017 |
| 12.39 | -0.33 | 4.58 | 0.50 | 0.03 | 12.96 | 2018 |
| 5.71 | 3.38 | -3.33 | 0.10 | 0.38 | 0.00 | 2019 |
| -29.96 | 3.95 | -5.91 | 0.42 | 0.06 | 0.00 | 2020 |
| -10.83 | -1.50 | 14.36 | 7.56 | 0.70 | 0.11 | 2021 |
| 2.23 | 3.23 | 7.07 | 8.42 | 1.27 | 0.46 | 2022 |
| 0.00 | 5.28 | 1.71 | 9.41 | 1.68 | -0.29 | OCT. |
| 0.00 | 4.99 | 0.44 | 9.05 | 1.49 | -0.29 | NOV. |
| 0.00 | 4.99 | 1.31 | 8.36 | 1.68 | -0.29 | DEC. |
| | | | | | | 2023 |
| 0.00 | 4.43 | 0.59 | 6.70 | 1.70 | 0.44 | JAN. |
| 0.00 | 3.87 | -0.31 | 6.05 | 1.55 | 0.44 | FEB. |
| 0.00 | 3.59 | -3.24 | 5.52 | 1.58 | 0.44 | MAR. |
| 0.00 | 2.65 | -4.72 | 4.19 | 1.71 | 0.44 | APR. |
| 0.00 | 2.19 | -5.71 | 2.94 | 1.59 | 0.44 | MAY |
| 0.00 | 2.26 | -6.21 | 1.86 | 1.63 | 0.52 | JUN. |
| 0.00 | 2.37 | -4.64 | 1.56 | 1.43 | 1.48 | r JUL. |
| 0.00 | 1.08 | -1.27 | 2.11 | 1.32 | 3.15 | r AUG. |
| 0.00 | 0.51 | -0.41 | 1.42 | 0.88 | 3.15 | r SEP. |
| 0.00 | 0.90 | -0.44 | 0.52 | 2.29 | 2.99 | OCT. |

Footnote:①Weight is based on 2021.

Note:1.All data are subject to revision 3 months after original publication due to late reports or corrections by

2.DPI is based on the "Statistical Classification of Industries(Rev. 11,2021)".

表 2-3 國產內銷物價基本分類指數（續 1）

指數基期：民國110年=100

| 類 別 | 紡 織 品 Textile Products | 成 衣 及 服 飾 品 Wearing Apparel and Clothing Accessories | 皮 革 及 其 製 品 Leather, Fur and Related Products | 木 竹 製 品 Wood and Bamboo Products | 紙 漿 、 紙 、 紙 製 品 及 印 刷 製 品 Pulp, Paper, Paper Products & Printed Products | 石 油 及 煤 製 品 Petroleum & Coal Products | 化 其 學 製 材 料 與 藥 材 及 品 Chemical Material, Other Chemical Products and Pharmaceuticals |
|----------------------|---------------------------------|---|--|---|---|--|---|
| 行 業 碼 | 11 | 12 | 13 | 14 | 15;1601 | 17 | 18;19;20 |
| 項 數 | 21 | 3 | 2 | 4 | 12 | 11 | 115 |
| 權數(千分比) ^① | 16.30 | 1.26 | 0.64 | 2.46 | 27.15 | 60.38 | 144.58 |
| 定 基 指 數 | | | | | | | |
| 民國103年 | 102.09 | 102.41 | 106.10 | 95.29 | 87.05 | 130.90 | 115.04 |
| 民國104年 | 98.19 | 104.70 | 107.28 | 95.05 | 87.56 | 92.66 | 93.24 |
| 民國105年 | 95.95 | 104.91 | 102.01 | 95.50 | 86.72 | 81.15 | 88.79 |
| 民國106年 | 98.27 | 104.21 | 99.78 | 94.91 | 89.88 | 90.23 | 96.41 |
| 民國107年 | 101.43 | 102.35 | 98.42 | 94.54 | 91.97 | 105.06 | 105.21 |
| 民國108年 | 99.98 | 100.59 | 96.51 | 93.25 | 94.05 | 100.80 | 92.84 |
| 民國109年 | 93.49 | 99.22 | 97.27 | 92.09 | 92.74 | 78.62 | 79.32 |
| 民國110年 | 100.00 | 100.00 | 100.00 | 100.00 | 100.00 | 100.00 | 100.00 |
| 民國111年 | 107.60 | 102.33 | 107.37 | 111.78 | 105.96 | 114.03 | 106.77 |
| 10月 | 108.23 | 103.04 | 110.42 | 111.71 | 106.01 | 112.36 | 101.77 |
| 11月 | 107.29 | 103.52 | 109.44 | 111.79 | 105.67 | 112.85 | 100.46 |
| 12月 | 106.41 | 103.57 | 108.83 | 111.58 | 105.13 | 112.06 | 97.89 |
| 民國112年 | | | | | | | |
| 1月 | 105.01 | 103.44 | 108.73 | 110.15 | 105.02 | 112.87 | 98.12 |
| 2月 | 105.36 | 104.11 | 109.20 | 109.38 | 104.83 | 113.39 | 100.33 |
| 3月 | 105.03 | 104.34 | 109.21 | 108.89 | 104.46 | 111.11 | 101.20 |
| 4月 | 105.03 | 103.99 | 109.21 | 108.95 | 103.84 | 112.05 | 100.76 |
| 5月 | 103.82 | 104.15 | 108.80 | 108.99 | 103.37 | 109.06 | 97.80 |
| 6月 | 103.44 | 103.96 | 108.94 | 108.99 | 102.96 | 107.06 | 93.42 |
| 7月 r | 103.44 | 103.98 | 109.38 | 108.16 | 102.68 | 109.09 | 93.22 |
| 8月 r | 103.28 | 104.05 | 109.75 | 108.27 | 102.21 | 114.83 | 97.22 |
| 9月 r | 103.76 | 104.20 | 109.87 | 107.70 | 101.58 | 117.52 | 100.20 |
| 10月 | 104.12 | 104.25 | 110.04 | 107.64 | 101.56 | 114.21 | 100.91 |
| 年 增 率 (%) | | | | | | | |
| 民國103年 | -0.56 | -0.22 | 6.08 | 2.85 | -0.99 | -3.12 | -2.18 |
| 民國104年 | -3.82 | 2.24 | 1.11 | -0.25 | 0.59 | -29.21 | -18.95 |
| 民國105年 | -2.28 | 0.20 | -4.91 | 0.47 | -0.96 | -12.42 | -4.77 |
| 民國106年 | 2.42 | -0.67 | -2.19 | -0.62 | 3.64 | 11.19 | 8.58 |
| 民國107年 | 3.22 | -1.78 | -1.36 | -0.39 | 2.33 | 16.44 | 9.13 |
| 民國108年 | -1.43 | -1.72 | -1.94 | -1.36 | 2.26 | -4.05 | -11.76 |
| 民國109年 | -6.49 | -1.36 | 0.79 | -1.24 | -1.39 | -22.00 | -14.56 |
| 民國110年 | 6.96 | 0.79 | 2.81 | 8.59 | 7.83 | 27.19 | 26.07 |
| 民國111年 | 7.60 | 2.33 | 7.37 | 11.78 | 5.96 | 14.03 | 6.77 |
| 10月 | 5.63 | 3.21 | 7.38 | 7.28 | 4.13 | 4.13 | -3.69 |
| 11月 | 4.09 | 2.79 | 6.15 | 7.30 | 3.69 | 0.44 | -5.66 |
| 12月 | 2.65 | 2.69 | 6.49 | 6.22 | 1.94 | 7.84 | -3.75 |
| 民國112年 | | | | | | | |
| 1月 | 0.96 | 2.42 | 7.06 | 3.73 | -0.38 | 4.55 | -4.58 |
| 2月 | -0.20 | 2.94 | 5.40 | 2.46 | -1.02 | 1.54 | -6.13 |
| 3月 | -2.55 | 2.85 | 2.56 | -0.43 | -1.58 | -7.35 | -11.96 |
| 4月 | -3.08 | 2.02 | 1.78 | -1.17 | -2.07 | -5.15 | -13.39 |
| 5月 | -4.14 | 1.80 | 1.08 | -3.50 | -2.61 | -6.76 | -14.79 |
| 6月 | -5.12 | 1.37 | 1.37 | -5.29 | -3.15 | -6.68 | -17.56 |
| 7月 r | -5.47 | 1.67 | 1.13 | -6.70 | -3.41 | -5.57 | -13.73 |
| 8月 r | -4.93 | 1.67 | 1.31 | -6.53 | -3.77 | 0.79 | -4.80 |
| 9月 r | -4.04 | 1.36 | 0.60 | -5.45 | -4.40 | 4.67 | -1.58 |
| 10月 | -3.80 | 1.17 | -0.34 | -3.64 | -4.20 | 1.65 | -0.85 |

附註：①以110年結構為權數。

說明：1.由於受查者延誤或更正報價，最近3個月資料均可能修正。

2.110年基期國產內銷基本分類原則採行業統計分類(第11次修訂)架構之產品。

Table 2-3 Domestic Sales Excluding Imports Price Indices by Basic Group
(Cont. 1)

Indices Base Period : 2021=100

| 橡膠 膠製 及品 | 非金屬 礦物製 品 | 基本 金屬 | 金屬 製 品 | 電子 零件 | 電腦、 光學 電子製 品 | 及 電腦、 光學 製 品 | Groups |
|------------------------------|----------------------------------|--------------|------------------------------|------------------------------------|---|--------------------------|------------------------|
| Rubber & Plastic Products | Non-metallic Mineral Products | Basic Metals | Fabricated Metal Products | Electronic Parts and Components | Computers, Electronic and Optical Products | | |
| 21;22 | 23 | 24 | 25 | 26 | 27 | | Industry code |
| 23 | 23 | 27 | 42 | 34 | 25 | | Item |
| 27.43 | 33.39 | 96.23 | 54.29 | 134.57 | 14.68 | | Weight(%) ^① |
| | | FIXED | | INDEX | | | |
| 97.02 | 101.99 | 80.73 | 85.15 | 105.93 | 119.54 | | 2014 |
| 94.35 | 96.73 | 68.03 | 81.72 | 104.04 | 111.99 | | 2015 |
| 93.37 | 95.64 | 65.47 | 80.86 | 101.48 | 108.55 | | 2016 |
| 94.40 | 91.64 | 75.79 | 85.97 | 100.01 | 109.49 | | 2017 |
| 95.63 | 92.93 | 81.32 | 88.69 | 100.36 | 104.95 | | 2018 |
| 95.33 | 98.08 | 77.78 | 88.05 | 97.23 | 100.95 | | 2019 |
| 93.67 | 98.72 | 73.85 | 86.57 | 93.86 | 98.41 | | 2020 |
| 100.00 | 100.00 | 100.00 | 100.00 | 100.00 | 100.00 | | 2021 |
| 102.91 | 107.94 | 105.33 | 107.14 | 110.26 | 101.35 | | 2022 |
| 102.32 | 110.25 | 99.39 | 105.06 | 115.14 | 100.55 | | OCT. |
| 102.26 | 110.83 | 98.46 | 104.70 | 113.64 | 100.41 | | NOV. |
| 101.75 | 111.45 | 98.32 | 104.61 | 111.76 | 99.26 | | DEC. |
| | | | | | | | 2023 |
| 101.90 | 112.46 | 99.15 | 104.13 | 109.15 | 99.51 | | JAN. |
| 102.19 | 112.63 | 100.04 | 104.58 | 108.27 | 100.77 | | FEB. |
| 102.53 | 112.93 | 101.09 | 105.55 | 108.58 | 100.19 | | MAR. |
| 102.31 | 113.00 | 101.47 | 106.03 | 108.48 | 99.45 | | APR. |
| 102.10 | 112.77 | 99.87 | 105.38 | 108.60 | 99.18 | | MAY |
| 102.11 | 112.47 | 97.51 | 104.02 | 108.63 | 98.23 | | JUN. |
| 101.94 | 113.39 | 95.90 | 103.19 | 109.21 | 98.60 | r | JUL. |
| 102.20 | 113.46 | 96.19 | 103.39 | 110.59 | 98.93 | r | AUG. |
| 102.62 | 113.45 | 97.18 | 104.11 | 111.13 | 99.33 | r | SEP. |
| 102.58 | 113.67 | 97.67 | 104.35 | 111.51 | 99.46 | | OCT. |
| | | ANNUAL | | CHANGE | | (%) | |
| 0.08 | -0.36 | -1.21 | 0.86 | 0.21 | -10.98 | | 2014 |
| -2.75 | -5.16 | -15.73 | -4.03 | -1.78 | -6.32 | | 2015 |
| -1.04 | -1.13 | -3.76 | -1.05 | -2.46 | -3.07 | | 2016 |
| 1.10 | -4.18 | 15.76 | 6.32 | -1.45 | 0.87 | | 2017 |
| 1.30 | 1.41 | 7.30 | 3.16 | 0.35 | -4.15 | | 2018 |
| -0.31 | 5.54 | -4.35 | -0.72 | -3.12 | -3.81 | | 2019 |
| -1.74 | 0.65 | -5.05 | -1.68 | -3.47 | -2.52 | | 2020 |
| 6.76 | 1.30 | 35.41 | 15.51 | 6.54 | 1.62 | | 2021 |
| 2.91 | 7.94 | 5.33 | 7.14 | 10.26 | 1.35 | | 2022 |
| 0.68 | 9.49 | -8.58 | -0.93 | 11.72 | 0.35 | | OCT. |
| -1.06 | 9.10 | -8.99 | -1.45 | 9.44 | 0.69 | | NOV. |
| -1.16 | 8.49 | -7.23 | -1.01 | 6.52 | -0.44 | | DEC. |
| | | | | | | | 2023 |
| -0.48 | 8.71 | -4.62 | -0.31 | 3.78 | -0.96 | | JAN. |
| -0.09 | 8.58 | -4.52 | 0.05 | 2.02 | -0.87 | | FEB. |
| -0.58 | 7.58 | -7.51 | -0.91 | 1.12 | -2.43 | | MAR. |
| -1.66 | 7.03 | -11.63 | -4.11 | -1.04 | -3.11 | | APR. |
| -2.29 | 4.57 | -12.89 | -5.89 | -1.74 | -3.61 | | MAY |
| -1.87 | 4.15 | -12.83 | -6.34 | -1.56 | -3.40 | | JUN. |
| -1.55 | 3.93 | -9.55 | -5.62 | -0.86 | -2.85 | r | JUL. |
| -0.15 | 3.24 | -5.50 | -3.59 | 0.38 | -2.60 | r | AUG. |
| 0.28 | 3.00 | -3.38 | -1.46 | -1.76 | -1.53 | r | SEP. |
| 0.25 | 3.10 | -1.73 | -0.68 | -3.15 | -1.08 | | OCT. |

Footnote:①Weight is based on 2021.

Note:1.All data are subject to revision 3 months after original publication due to late reports or corrections by

2.DPI is based on the "Statistical Classification of Industries(Rev. 11,2021)".

表 2-3 國產內銷物價基本分類指數（續完）

指數基期：民國110年=100

| 類 別 | 電力設備及配 備 Electrical Equipment | 機 械 設 備 Machinery and Equipment | 運 輸 工 具 及 零 件 Transport and Parts Equipment | 家 具 及 裝 設 品 Furniture and Fixtures | 雜 項 工 業 製 品 Miscellaneous Products | 水 電 燃 氣 Water, Electricity & Gas Supply | 水 Water Supply |
|----------------------|-------------------------------------|---|---|--|---|---|----------------------|
| 行 業 碼 | 28 | 29 | 30;312~319 | 32 | 331;332;3392;3399 | - | 36 |
| 項 數 | 28 | 50 | 22 | 2 | 14 | 9 | 1 |
| 權數(千分比) ^① | 35.04 | 37.98 | 48.90 | 1.73 | 4.59 | 107.67 | 4.42 |
| 定 基 指 數 | | | | | | | |
| 民國103年 | 91.60 | 93.55 | 99.89 | 92.40 | 99.22 | 133.24 | 91.07 |
| 民國104年 | 86.17 | 94.18 | 99.61 | 92.71 | 98.90 | 117.23 | 90.38 |
| 民國105年 | 82.45 | 94.29 | 99.28 | 92.35 | 98.47 | 103.33 | 94.65 |
| 民國106年 | 87.20 | 95.67 | 99.59 | 92.70 | 98.08 | 102.66 | 95.43 |
| 民國107年 | 89.78 | 96.82 | 99.56 | 95.57 | 98.20 | 106.10 | 95.46 |
| 民國108年 | 88.91 | 97.61 | 99.60 | 96.88 | 97.97 | 107.23 | 95.87 |
| 民國109年 | 86.98 | 97.60 | 99.40 | 96.83 | 97.60 | 99.57 | 94.98 |
| 民國110年 | 100.00 | 100.00 | 100.00 | 100.00 | 100.00 | 100.00 | 100.00 |
| 民國111年 | 107.66 | 105.35 | 102.41 | 103.38 | 102.89 | 120.20 | 100.97 |
| 10月 | 106.03 | 106.66 | 103.23 | 105.83 | 103.57 | 129.83 | 100.97 |
| 11月 | 106.16 | 106.59 | 102.96 | 105.83 | 103.48 | 131.55 | 100.97 |
| 12月 | 107.80 | 106.57 | 102.88 | 105.83 | 103.50 | 131.58 | 100.97 |
| 民國112年 | | | | | | | |
| 1月 | 108.92 | 106.57 | 103.37 | 105.83 | 103.42 | 135.16 | 101.44 |
| 2月 | 111.46 | 106.24 | 103.33 | 105.83 | 103.40 | 132.71 | 102.42 |
| 3月 | 110.98 | 106.29 | 103.50 | 105.83 | 103.37 | 128.23 | 102.42 |
| 4月 | 111.18 | 106.38 | 103.67 | 105.83 | 103.61 | 132.22 | 102.42 |
| 5月 | 110.99 | 106.39 | 103.85 | 105.83 | 103.66 | 133.21 | 101.44 |
| 6月 | 109.24 | 106.37 | 103.98 | 105.83 | 103.51 | 137.97 | 101.44 |
| 7月 r | 109.47 | 106.54 | 104.19 | 106.30 | 103.50 | 135.97 | 101.44 |
| 8月 r | 110.29 | 106.72 | 104.48 | 106.30 | 103.73 | 134.88 | 101.44 |
| 9月 r | 110.54 | 106.69 | 104.26 | 106.30 | 103.88 | 134.43 | 101.44 |
| 10月 | 110.61 | 106.75 | 104.11 | 106.30 | 103.90 | 129.91 | 101.44 |
| 年 增 率 (%) | | | | | | | |
| 民國103年 | -1.87 | 1.12 | -0.10 | 2.96 | 0.28 | 5.94 | 0.00 |
| 民國104年 | -5.93 | 0.67 | -0.28 | 0.34 | -0.32 | -12.02 | -0.76 |
| 民國105年 | -4.32 | 0.12 | -0.33 | -0.39 | -0.43 | -11.86 | 4.72 |
| 民國106年 | 5.76 | 1.46 | 0.31 | 0.38 | -0.40 | -0.65 | 0.82 |
| 民國107年 | 2.96 | 1.20 | -0.03 | 3.10 | 0.12 | 3.35 | 0.03 |
| 民國108年 | -0.97 | 0.82 | 0.04 | 1.37 | -0.23 | 1.07 | 0.43 |
| 民國109年 | -2.17 | -0.01 | -0.20 | -0.05 | -0.38 | -7.14 | -0.93 |
| 民國110年 | 14.97 | 2.46 | 0.60 | 3.27 | 2.46 | 0.43 | 5.29 |
| 民國111年 | 7.66 | 5.35 | 2.41 | 3.38 | 2.89 | 20.20 | 0.97 |
| 10月 | 3.28 | 5.18 | 2.55 | 5.08 | 2.59 | 29.18 | 0.12 |
| 11月 | 1.84 | 4.68 | 2.12 | 5.08 | 2.31 | 29.87 | 0.12 |
| 12月 | 3.29 | 4.33 | 1.90 | 4.47 | 2.38 | 28.84 | 0.12 |
| 民國112年 | | | | | | | |
| 1月 | 3.21 | 3.93 | 2.01 | 3.38 | 2.21 | 28.80 | 0.47 |
| 2月 | 4.80 | 3.44 | 1.68 | 3.38 | 1.92 | 26.75 | 1.44 |
| 3月 | 2.47 | 2.16 | 1.78 | 3.38 | 1.57 | 20.47 | 1.44 |
| 4月 | 0.18 | 1.18 | 1.58 | 3.38 | 0.66 | 21.31 | 1.44 |
| 5月 | -1.16 | 0.79 | 1.43 | 3.38 | 0.70 | 17.09 | 0.47 |
| 6月 | -0.86 | 0.61 | 1.64 | 3.38 | 0.20 | 16.09 | 0.47 |
| 7月 r | 0.76 | 0.59 | 1.56 | 3.84 | 0.04 | 7.53 | 0.47 |
| 8月 r | 6.39 | 0.41 | 1.79 | 3.84 | 0.18 | 2.27 | 0.47 |
| 9月 r | 4.27 | 0.20 | 1.00 | 2.11 | 0.29 | 0.78 | 0.47 |
| 10月 | 4.32 | 0.08 | 0.85 | 0.44 | 0.32 | 0.06 | 0.47 |

附註：①以110年結構為權數。

說明：1.由於受查者延誤或更正報價，最近3個月資料均可能修正。

2.110年基期國產內銷基本分類原則採行業統計分類(第11次修訂)架構之產品。

Table 2-3 Domestic Sales Excluding Imports Price Indices by Basic Group
(Cont. End)

| Indices Base Period : 2021=100 | | |
|--------------------------------|-----------------|------------------------|
| 電 Electricity Supply | 燃 | Groups |
| | 氣 Gas Supply | |
| 351 | 352 | Industry code |
| 6 | 2 | Item |
| 80.20 | 23.05 | Weight(%) ^① |
| FIXED | | INDEX |
| 124.92 | 205.07 | 2014 |
| 113.68 | 138.43 | 2015 |
| 101.28 | 102.87 | 2016 |
| 98.73 | 119.49 | 2017 |
| 101.09 | 137.36 | 2018 |
| 101.74 | 141.37 | 2019 |
| 99.95 | 99.48 | 2020 |
| 100.00 | 100.00 | 2021 |
| 113.30 | 161.19 | 2022 |
| 120.22 | 187.54 | OCT. |
| 120.89 | 195.11 | NOV. |
| 120.93 | 195.11 | DEC. |
| | | 2023 |
| 125.93 | 195.11 | JAN. |
| 122.43 | 195.11 | FEB. |
| 120.16 | 181.65 | MAR. |
| 128.53 | 172.37 | APR. |
| 129.98 | 172.37 | MAY |
| 136.65 | 172.37 | JUN. |
| 136.01 | 165.10 | r JUL. |
| 135.72 | 160.95 | r AUG. |
| 135.65 | 159.07 | r SEP. |
| 129.31 | 159.07 | OCT. |
| ANNUAL | CHANGE | (%) |
| 7.52 | -0.99 | 2014 |
| -9.00 | -32.50 | 2015 |
| -10.91 | -25.69 | 2016 |
| -2.52 | 16.16 | 2017 |
| 2.39 | 14.96 | 2018 |
| 0.64 | 2.92 | 2019 |
| -1.76 | -29.63 | 2020 |
| 0.05 | 0.52 | 2021 |
| 13.30 | 61.19 | 2022 |
| 21.17 | 75.45 | OCT. |
| 21.47 | 76.68 | NOV. |
| 21.12 | 70.94 | DEC. |
| | | 2023 |
| 23.65 | 60.00 | JAN. |
| 20.57 | 60.00 | FEB. |
| 17.77 | 39.18 | MAR. |
| 24.33 | 23.17 | APR. |
| 23.44 | 7.26 | MAY |
| 22.34 | 7.26 | JUN. |
| 13.31 | -1.10 | r JUL. |
| 8.08 | -7.22 | r AUG. |
| 7.56 | -11.79 | r SEP. |
| 7.56 | -15.18 | OCT. |

Footnote:①Weight is based on 2021.

Note:1.All data are subject to revision 3 months after original publication due to late reports or corrections by respondents.

2.DPI is based on the "Statistical Classification of Industries(Rev. 11,2021)".

表 3-1 服務業生產者物價指數變動分析表

指數基期：民國110年=100

| 類 | 別 | 行業碼 Industry Code | 項 數 Item |
|--------|-------------------------|-------------------------|-------------|
| Groups | | | |
| 基本分類 | The Basic Group | | |
| 倉儲業 | Warehousing and Storage | 53 | 2 |
| 銀行業 | Banking | 6412 | 9 |
| 財產保險業 | Non-life Insurance | 652 | 17 |
| 證券業 | Securities | 661 | 4 |

附註：服務業生產者物價指數(SPPI)自112年1月(資料時間)開始發布。

說明：SPPI基本分類原則採行業統計分類(第10次修訂)架構之產品。

Table 3-1 The Changes of Services Producer Price Indices

Indices Base Period : 2021=100

| 本年9月份 指數 This Month Index | 本年8月份 指數 Previous Month Index r | 本月指數與上月比較 Compared with Previous Month (%) |
|---------------------------------|---|--|
| 103.69 | 103.69 | 0.00 |
| 89.77 | 88.84 | 1.05 |
| 103.76 | 103.76 | 0.00 |
| 98.23 | 96.20 | 2.11 |

Footnote: The Services Producer Price Index, SPPI, is first published on March, 2023.

Note: SPPI is based on the "Statistical Classification of Industries (Rev. 10,2016)".

表 4-1 進口物價指數變動分析表—新臺幣計價

指數基期：民國110年=100

| 類 | 別 | 項 數 | 111年12月 相對重要性 Relative Importance, December 2022 (%) | 本年10月份 指數 This Month Index |
|----------------------|--|------|--|-------------------------------------|
| Groups | | Item | | |
| 總指數 | All Items | 325 | 1,000.00 | 114.59 |
| 基本分類 (按HS分) | The Basic Group (By HS) | | | |
| 第 1 類 動物產品 | Animal Products | 12 | 11.69 | 116.21 |
| 02 肉類 | Meat | 4 | 4.82 | 115.81 |
| 03 魚、甲殼及軟體類動物 | Fish, Crustaceans & Mollusks | 4 | 4.13 | 118.49 |
| 04 乳製品 | Dairy Products | 3 | 2.22 | 116.20 |
| 第 2 類 植物產品 | Vegetable Products | 11 | 17.23 | 113.20 |
| 08 食用果實及堅果 | Edible Fruit & Nuts | 5 | 2.76 | 110.05 |
| 10 穀類 | Cereals | 2 | 6.09 | 104.94 |
| 12 油料種子、含油質果實及藥用植物 | Oil Seeds, Oleaginous Fruit & Medicinal Plants | 2 | 6.16 | 111.75 |
| 第 4 類 調製食品、飲料、酒及菸類 | Prepared Foodstuffs, Beverages, Spirits & Tobacco | 14 | 14.82 | 123.63 |
| 19 穀類、粉、澱粉調製食品及糕餅類食品 | Preparations of Cereals, Flour, Starch & Pastrycooks' Products | 2 | 1.61 | 123.63 |
| 21 雜項調製食品 | Miscellaneous Edible Preparations | 2 | 3.08 | 112.61 |
| 22 飲料及酒類 | Beverages & Spirits | 3 | 3.76 | 110.83 |
| 23 食品產製過程之殘渣及調製動物飼料 | Residues from Food Industries & Prepared Animal Feed | 3 | 2.38 | 130.55 |
| 第 5 類 礦產品 | Mineral Products | 16 | 197.67 | 138.17 |
| 25 粗鹽、石料及水泥 | Salt, Stone & Cement | 5 | 3.23 | 133.28 |
| 26 礦石及其精砂 | Ores & Concentrates | 2 | 11.68 | 84.10 |
| 27 能源礦產品 | Energy Minerals | 9 | 182.76 | 144.11 |
| 第 6 類 化學或有關工業產品 | Products of The Chemical or Allied Industries | 57 | 87.58 | 111.40 |
| 28 無機化學產品及貴金屬化合物 | Inorganic Chemicals, Organic or Inorganic Compounds of Precious Metals | 10 | 10.57 | 118.61 |
| 29 有機化學產品 | Organic Chemicals | 18 | 25.39 | 107.44 |
| 30 醫藥品 | Pharmaceutical products | 2 | 12.68 | 103.69 |
| 32 著色料、漆類及油墨 | Colouring Matter, Paints, Putty & Inks | 6 | 4.01 | 98.26 |
| 33 香水、化粧品及髮用製品 | Perfumery, Cosmetic & Preparations for Use on The Hair | 2 | 4.16 | 109.19 |
| 34 界面活性劑、潤滑劑及擦光料 | Surface-Active Agents, Lubricating Preparations & Polishes | 4 | 2.95 | 115.90 |
| 35 蛋白狀物質、膠及黏著劑 | Albuminoidal Substances, Glues & Adhesives | 2 | 1.70 | 105.57 |
| 37 感光或電影用品 | Photographic or Cinematographic Goods | 3 | 4.03 | 97.43 |
| 38 雜項化學產品 | Miscellaneous Chemical Products | 9 | 20.71 | 125.49 |
| 第 7 類 塑、橡膠及其製品 | Plastics, Rubber & Articles Thereof | 23 | 27.45 | 103.11 |
| 39 塑膠及其製品 | Plastics & Articles Thereof | 19 | 23.45 | 103.05 |
| 40 橡膠及其製品 | Rubber & Articles Thereof | 4 | 4.00 | 103.39 |
| 第 8 類 皮革及其製品 | Leather & Articles Thereof | 2 | 2.85 | 122.00 |
| 第 9 類 木及木製品 | Wood & Articles of Wood | 6 | 4.04 | 110.61 |
| 44 木及木製品 | Wood & Articles of Wood | 6 | 4.04 | 110.61 |
| 第 10 類 木漿、紙及其製品 | Wood Pulp, Paper & Articles Thereof | 10 | 7.20 | 108.38 |
| 47 木漿及回收紙製品 | Wood Pulp & Recovered Paper Products | 3 | 2.11 | 102.43 |

附註：①因改基變更權數結構，致與上年同月及上年同期比較之各類指數對總指數之影響方向及幅度不必然與漲跌方向一致。

說明：1.基本分類各類、章定義範圍同國際商品統一分類系統(HS)，惟名稱略經精簡。

2.基本分類中，部分類章因考量對廠商或具特定性，納計彙編總指數，但不單獨公布該類章。

Table 4-1 The Changes of Import Price Indices – on NTD Basis

Indices Base Period : 2021=100

| 本年9月份 指數 Previous Month Index | 本月指數與各期比較 Compared with Each Period | | | | 本年前10月指數平均與上年同期比較 Compared with the Same Period (Jan.-Oct.) of Previous Year | | | |
|---|--|---|---|--|--|---|---------------------------------|--|
| | 與上月比較 Compared with Previous Month (%) | 對總指數影響 Effects on All Items Index (百分點) | 與上年同月比較 Compared with the Same Month of Previous Year (%) | 對總指數影響 Effects on All Items Index (百分點)① | 本年平均 This Period (Average) | 上年平均 Previous Period (Average) | 漲跌率 Percent Change (%) | 對總指數影響 Effects on All Items Index (百分點)① |
| 114.16 | 0.38 | 0.38 | -4.48 | -4.48 | 112.01 | 116.19 | -3.60 | -3.60 |
| 116.35 | -0.12 | 0.00 | -7.54 | -0.10 | 118.04 | 119.74 | -1.42 | -0.02 |
| 115.84 | -0.03 | 0.00 | -6.97 | -0.04 | 116.92 | 118.67 | -1.47 | -0.01 |
| 118.67 | -0.15 | 0.00 | -7.18 | -0.03 | 122.73 | 122.58 | 0.12 | 0.00 |
| 116.60 | -0.34 | 0.00 | -10.90 | -0.03 | 115.82 | 121.92 | -5.00 | -0.01 |
| 113.10 | 0.09 | 0.00 | -13.53 | -0.28 | 116.47 | 123.91 | -6.00 | -0.11 |
| 109.73 | 0.29 | 0.00 | -1.57 | -0.01 | 107.69 | 103.97 | 3.58 | 0.01 |
| 104.37 | 0.55 | 0.00 | -23.22 | -0.17 | 116.04 | 132.76 | -12.59 | -0.09 |
| 112.83 | -0.96 | -0.01 | -14.70 | -0.11 | 113.72 | 122.30 | -7.02 | -0.04 |
| 123.21 | 0.34 | 0.01 | 7.52 | 0.10 | 118.87 | 107.67 | 10.40 | 0.16 |
| 123.23 | 0.32 | 0.00 | 11.59 | 0.02 | 120.70 | 103.93 | 16.14 | 0.03 |
| 112.23 | 0.34 | 0.00 | 3.86 | 0.01 | 110.78 | 104.64 | 5.87 | 0.02 |
| 110.74 | 0.08 | 0.00 | 4.29 | 0.01 | 107.69 | 102.45 | 5.11 | 0.02 |
| 130.12 | 0.33 | 0.00 | 3.74 | 0.01 | 124.77 | 114.68 | 8.80 | 0.02 |
| 138.86 | -0.50 | -0.10 | -12.32 | -3.04 | 131.97 | 152.12 | -13.25 | -3.09 |
| 132.36 | 0.70 | 0.00 | 1.42 | 0.00 | 128.69 | 121.72 | 5.73 | 0.02 |
| 82.98 | 1.35 | 0.02 | 9.14 | 0.10 | 81.71 | 88.76 | -7.94 | -0.12 |
| 145.06 | -0.65 | -0.12 | -13.75 | -3.14 | 137.44 | 159.76 | -13.97 | -2.98 |
| 110.71 | 0.62 | 0.06 | -2.39 | -0.25 | 108.93 | 113.30 | -3.86 | -0.38 |
| 113.38 | 4.61 | 0.04 | -9.84 | -0.10 | 114.63 | 129.44 | -11.44 | -0.12 |
| 108.02 | -0.54 | -0.01 | -3.43 | -0.14 | 104.32 | 118.01 | -11.60 | -0.43 |
| 103.37 | 0.31 | 0.00 | 3.09 | 0.04 | 100.35 | 98.75 | 1.62 | 0.02 |
| 97.98 | 0.29 | 0.00 | 0.04 | 0.00 | 96.92 | 95.43 | 1.56 | 0.01 |
| 108.98 | 0.19 | 0.00 | 0.13 | 0.00 | 107.45 | 103.35 | 3.97 | 0.02 |
| 115.61 | 0.25 | 0.00 | 0.91 | 0.00 | 113.37 | 107.37 | 5.59 | 0.02 |
| 105.29 | 0.27 | 0.00 | 0.56 | 0.00 | 104.04 | 101.39 | 2.61 | 0.00 |
| 97.43 | 0.00 | 0.00 | 0.56 | 0.00 | 98.08 | 96.91 | 1.21 | 0.00 |
| 124.44 | 0.84 | 0.02 | 1.60 | 0.03 | 122.70 | 116.06 | 5.72 | 0.11 |
| 102.65 | 0.45 | 0.01 | -3.36 | -0.09 | 101.60 | 104.38 | -2.66 | -0.07 |
| 102.66 | 0.38 | 0.01 | -2.92 | -0.07 | 101.46 | 104.16 | -2.59 | -0.06 |
| 102.56 | 0.81 | 0.00 | -5.86 | -0.02 | 102.38 | 105.67 | -3.11 | -0.01 |
| 119.87 | 1.78 | 0.01 | 5.99 | 0.01 | 117.21 | 108.29 | 8.24 | 0.03 |
| 109.74 | 0.79 | 0.00 | -7.88 | -0.04 | 109.33 | 112.95 | -3.20 | -0.01 |
| 109.74 | 0.79 | 0.00 | -7.88 | -0.04 | 109.33 | 112.95 | -3.20 | -0.01 |
| 106.49 | 1.77 | 0.01 | -5.40 | -0.05 | 106.65 | 109.55 | -2.65 | -0.02 |
| 97.93 | 4.60 | 0.01 | -4.86 | -0.01 | 97.00 | 108.87 | -10.90 | -0.03 |

Footnote:①Since the Indices have adopted 2021 weights, the direction and extent of their effects on General Index may not correspond with those comparing with the previous period.

Note :1.Definition scope of the basic group into section and chapter is correspondent with Harmonized System(HS). Nevertheless, their names are simplified generally.

2.Some price indices of the sections and chapters with few or specific firms in the basic group are included when computing indices, but are not disseminated.

表 4-1 進口物價指數變動分析表—新臺幣計價（續）

指數基期：民國110年=100

| 類 | 別 | 項 數 | 111年12月 相對重要性 Relative Importance, December 2022 (%) | 本年10月份 指數 This Month Index |
|------------------------|--|------|--|-------------------------------------|
| Groups | | Item | | |
| 48 紙、紙板及其製品 | Paper, Paperboard & Articles Thereof | 7 | 5.09 | 112.18 |
| 第11類 紡織及其製品 | Textiles & Textile Articles | 10 | 10.50 | 110.97 |
| 52 棉花 | Cotton | 2 | 0.89 | 108.31 |
| 54 人造纖維絲、絲紗及其梭織物 | Man-Made Filaments, Filament Yarn & Woven Fabrics | 2 | 2.00 | 127.76 |
| 61 針、鉤針織之衣著 | Articles of Apparel, Knitted or Crocheted | 2 | 3.10 | 110.35 |
| 62 非針、鉤針織之衣著 | Articles of Apparel, Not Knitted or Crocheted | 2 | 2.69 | 106.09 |
| 第13類 石料製品、玻璃及玻璃器 | Articles of Stone Materials, Glass & Glassware | 7 | 7.81 | 101.97 |
| 68 石料、水泥及礦物製品 | Articles of Stone, Cement & Mineral | 2 | 1.94 | 113.21 |
| 69 陶瓷產品 | Ceramic Products | 2 | 1.85 | 111.91 |
| 70 玻璃及玻璃器 | Glass & Glassware | 3 | 4.02 | 92.05 |
| 第15類 基本金屬及其製品 | Base Metals & Articles of Base Metals | 42 | 74.52 | 106.93 |
| 72 鋼鐵 | Iron & Steel | 15 | 32.31 | 102.40 |
| 73 鋼鐵製品 | Articles of Iron or Steel | 7 | 6.59 | 113.00 |
| 74 銅及其製品 | Copper & Articles Thereof | 8 | 17.42 | 104.60 |
| 76 鋁及其製品 | Aluminium & Articles Thereof | 4 | 8.24 | 111.13 |
| 81 其他基本金屬及其製品 | Other Base Metals & Articles Thereof | 2 | 2.42 | 127.35 |
| 82 基本金屬製工具及其零件 | Tools & Parts Thereof of Base Metal | 2 | 1.65 | 107.09 |
| 第16類 機器、電機及電視影像等設備及其零件 | Machinery, Electrical Equipment, TV Image & Parts, Etc. | 80 | 451.08 | 107.24 |
| 84 鍋爐、機器、機械用具及其零件 | Boilers, Machinery, Mechanical Appliances & Parts Thereof | 36 | 138.73 | 100.55 |
| 85 電機、電視影像等設備及其零件 | Electrical Machinery, TV Image, & Parts, Etc. | 44 | 312.36 | 110.66 |
| 8542 積體電路 | Electronic Integrated Circuits | 3 | 211.52 | 112.02 |
| 第17類 運輸工具 | Transportation Equipment | 7 | 27.91 | 107.26 |
| 87 運輸工具 | Transportation Equipment | 7 | 27.91 | 107.26 |
| 第18類 光學、計量、醫療儀器、樂器及其零件 | Optical, Measuring, Medical Instruments, Musical Instruments & Parts Thereof | 17 | 46.57 | 114.80 |
| 90 光學、計量、檢查、醫療儀器及其零件 | Optical, Measuring, Checking, Medical Instruments & Parts Thereof | 16 | 45.20 | 114.74 |
| 第20類 雜項製品 | Miscellaneous Manufactured Articles | 9 | 7.62 | 108.55 |
| 94 座物、家具、燈具及其零件 | Seats, Furniture, Lamps & Parts Thereof | 4 | 3.44 | 113.99 |
| 95 玩具、遊戲品與運動用品及其零件 | Toys, Games and Sports Requisites & Parts Thereof | 3 | 2.79 | 105.02 |
| 96 雜項製品 | Miscellaneous Manufactured Articles | 2 | 1.39 | 103.85 |
| 按用途別分類 | By Usage | 325 | 1,000.00 | 114.59 |
| 一. 農工原料 | Raw Materials | 215 | 736.01 | 116.99 |
| 1. 農業原料 | Agricultural Materials | 7 | 14.53 | 113.85 |
| 2. 工業原料 | Industrial Materials | 205 | 568.02 | 109.15 |
| 3. 能源 | Energy | 3 | 153.46 | 152.63 |
| 二. 資本用品 | Capital Goods | 46 | 150.78 | 106.35 |
| 三. 消費用品 | Consumer Goods | 64 | 113.21 | 108.57 |
| 1. 非耐久消費品 | Non-durable Consumer Goods | 41 | 56.65 | 112.35 |
| 2. 耐久消費品 | Durable Consumer Goods | 23 | 56.55 | 104.72 |

附註：①因改基變更權數結構，致與上年同月及上年同期比較之各類指數對總指數之影響方向及幅度不必然與漲跌方向一致。

說明：1.基本分類各類、章定義範圍同國際商品統一分類系統(HS)，惟名稱略經精簡。

2.基本分類中，部分類章因考量對廠商或具特定性，納計彙編總指數，但不單獨公布該類章。

Table 4-1 The Changes of Import Price Indices – on NTD Basis (Cont.)

Indices Base Period : 2021=100

| 本年9月份 指數 Previous Month Index r | 本月指數與各期比較 Compared with Each Period | | | | 本年前10月指數平均與上年同期比較 Compared with the Same Period (Jan.-Oct.) of Previous Year | | | |
|--|--|---|---|--|--|---|---------------------------------|--|
| | 與上月比較 Compared with Previous Month (%) | 對總指數影響 Effects on All Items Index (百分點) | 與上年同月比較 Compared with the Same Month of Previous Year (%) | 對總指數影響 Effects on All Items Index (百分點)① | 本年平均 This Period (Average) | 上年平均 Previous Period (Average) | 漲跌率 Percent Change (%) | 對總指數影響 Effects on All Items Index (百分點)① |
| 111.46 | 0.65 | 0.00 | -5.79 | -0.03 | 112.11 | 109.99 | 1.93 | 0.01 |
| 110.43 | 0.49 | 0.01 | -2.90 | -0.03 | 109.61 | 112.99 | -2.99 | -0.03 |
| 107.54 | 0.72 | 0.00 | -4.26 | -0.01 | 104.56 | 139.73 | -25.17 | -0.05 |
| 126.74 | 0.80 | 0.00 | -12.25 | -0.02 | 130.63 | 138.09 | -5.40 | -0.01 |
| 109.86 | 0.45 | 0.00 | -0.68 | -0.01 | 108.16 | 104.96 | 3.05 | 0.01 |
| 105.91 | 0.17 | 0.00 | -0.02 | 0.00 | 104.87 | 102.70 | 2.11 | 0.01 |
| 101.62 | 0.34 | 0.00 | 1.97 | 0.02 | 100.05 | 98.62 | 1.45 | 0.01 |
| 113.03 | 0.16 | 0.00 | 9.83 | 0.02 | 106.40 | 100.15 | 6.24 | 0.01 |
| 111.19 | 0.65 | 0.00 | 2.72 | 0.00 | 108.77 | 102.41 | 6.21 | 0.01 |
| 91.78 | 0.29 | 0.00 | -2.05 | -0.01 | 92.83 | 95.94 | -3.24 | -0.01 |
| 106.86 | 0.07 | 0.00 | -4.18 | -0.33 | 107.45 | 113.98 | -5.73 | -0.49 |
| 102.14 | 0.25 | 0.01 | -7.89 | -0.26 | 103.93 | 114.35 | -9.11 | -0.32 |
| 112.46 | 0.48 | 0.00 | 0.39 | 0.01 | 111.31 | 106.46 | 4.56 | 0.03 |
| 105.38 | -0.74 | -0.01 | 0.43 | 0.00 | 104.08 | 107.78 | -3.43 | -0.09 |
| 110.53 | 0.54 | 0.00 | -5.32 | -0.04 | 111.47 | 123.17 | -9.50 | -0.09 |
| 126.94 | 0.32 | 0.00 | -5.71 | -0.01 | 124.29 | 120.94 | 2.77 | 0.01 |
| 106.50 | 0.55 | 0.00 | 1.65 | 0.00 | 104.45 | 101.07 | 3.34 | 0.01 |
| 106.47 | 0.72 | 0.33 | -1.67 | -0.52 | 104.95 | 104.46 | 0.47 | 0.13 |
| 100.46 | 0.09 | 0.01 | -1.40 | -0.17 | 100.09 | 99.88 | 0.21 | 0.02 |
| 109.57 | 0.99 | 0.31 | -1.85 | -0.35 | 107.49 | 106.85 | 0.60 | 0.11 |
| 110.67 | 1.22 | 0.26 | -1.48 | -0.20 | 107.99 | 107.85 | 0.13 | 0.01 |
| 107.00 | 0.24 | 0.01 | 1.03 | 0.03 | 106.41 | 102.84 | 3.47 | 0.10 |
| 107.00 | 0.24 | 0.01 | 1.03 | 0.03 | 106.41 | 102.84 | 3.47 | 0.10 |
| 114.10 | 0.61 | 0.03 | 2.89 | 0.13 | 111.63 | 105.57 | 5.74 | 0.24 |
| 114.02 | 0.63 | 0.03 | 2.74 | 0.12 | 111.54 | 105.56 | 5.67 | 0.22 |
| 108.24 | 0.29 | 0.00 | 0.09 | 0.00 | 107.35 | 104.07 | 3.15 | 0.02 |
| 113.52 | 0.41 | 0.00 | -0.50 | 0.00 | 112.68 | 108.58 | 3.78 | 0.01 |
| 104.79 | 0.22 | 0.00 | 0.02 | 0.00 | 103.70 | 100.51 | 3.17 | 0.01 |
| 103.74 | 0.11 | 0.00 | 1.60 | 0.00 | 103.13 | 100.89 | 2.22 | 0.00 |
| 114.16 | 0.38 | 0.38 | -4.48 | -4.48 | 112.01 | 116.19 | -3.60 | -3.60 |
| 116.54 | 0.39 | 0.28 | -6.15 | -4.75 | 113.94 | 120.89 | -5.75 | -4.39 |
| 114.03 | -0.16 | 0.00 | -15.64 | -0.27 | 118.29 | 127.97 | -7.56 | -0.12 |
| 108.56 | 0.54 | 0.31 | -2.98 | -1.66 | 106.65 | 110.43 | -3.42 | -1.94 |
| 152.92 | -0.19 | -0.03 | -15.18 | -2.83 | 145.82 | 168.69 | -13.56 | -2.33 |
| 106.05 | 0.28 | 0.04 | 2.61 | 0.38 | 104.73 | 100.52 | 4.19 | 0.52 |
| 108.14 | 0.40 | 0.05 | -0.93 | -0.11 | 107.56 | 104.97 | 2.47 | 0.27 |
| 112.04 | 0.28 | 0.02 | 0.96 | 0.04 | 110.15 | 106.47 | 3.46 | 0.20 |
| 104.18 | 0.52 | 0.03 | -2.81 | -0.15 | 104.86 | 103.34 | 1.47 | 0.08 |

Footnote:①Since the Indices have adopted 2021 weights, the direction and extent of their effects on General Index may not correspond with those comparing with the previous period.

Note :1.Definition scope of the basic group into section and chapter is correspondent with Harmonized System(HS). Nevertheless, their names are simplified generally.

2.Some price indices of the sections and chapters with few or specific firms in the basic group are included when computing indices, but are not disseminated.

表 4-2 進口物價指數變動分析表-美元計價

指數基期：民國110年=100

| 類 | 別 | 項 數 | 111年12月 相對重要性 Relative Importance, December 2022 (%) | 本年10月份 指數 This Month Index |
|----------------------|--|------|--|-------------------------------------|
| Groups | | Item | | |
| 總指數 | All Items | 325 | 1,000.00 | 99.31 |
| 基本分類 (按HS分) | The Basic Group (By HS) | | | |
| 第 1 類 動物產品 | Animal Products | 12 | 11.69 | 100.69 |
| 02 肉類 | Meat | 4 | 4.82 | 100.33 |
| 03 魚、甲殼及軟體類動物 | Fish, Crustaceans & Mollusks | 4 | 4.13 | 102.69 |
| 04 乳製品 | Dairy Products | 3 | 2.22 | 100.68 |
| 第 2 類 植物產品 | Vegetable Products | 11 | 17.23 | 98.09 |
| 08 食用果實及堅果 | Edible Fruit & Nuts | 5 | 2.76 | 95.40 |
| 10 穀類 | Cereals | 2 | 6.09 | 90.90 |
| 12 油料種子、含油質果實及藥用植物 | Oil Seeds, Oleaginous Fruit & Medicinal Plants | 2 | 6.16 | 96.86 |
| 第 4 類 調製食品、飲料、酒及菸類 | Prepared Foodstuffs, Beverages, Spirits & Tobacco | 14 | 14.82 | 107.17 |
| 19 穀類、粉、澱粉調製食品及糕餅類食品 | Preparations of Cereals, Flour, Starch & Pastrycooks' Products | 2 | 1.61 | 107.18 |
| 21 雜項調製食品 | Miscellaneous Edible Preparations | 2 | 3.08 | 97.61 |
| 22 飲料及酒類 | Beverages & Spirits | 3 | 3.76 | 96.07 |
| 23 食品產製過程之殘渣及調製動物飼料 | Residues from Food Industries & Prepared Animal Feed | 3 | 2.38 | 113.16 |
| 第 5 類 礦產品 | Mineral Products | 16 | 197.67 | 119.68 |
| 25 粗鹽、石料及水泥 | Salt, Stone & Cement | 5 | 3.23 | 115.53 |
| 26 礦石及其精砂 | Ores & Concentrates | 2 | 11.68 | 72.95 |
| 27 能源礦產品 | Energy Minerals | 9 | 182.76 | 124.80 |
| 第 6 類 化學或有關工業產品 | Products of The Chemical or Allied Industries | 57 | 87.58 | 96.54 |
| 28 無機化學產品及貴金屬化合物 | Inorganic Chemicals, Organic or Inorganic Compounds of Precious Metals | 10 | 10.57 | 102.75 |
| 29 有機化學產品 | Organic Chemicals | 18 | 25.39 | 93.08 |
| 30 醫藥品 | Pharmaceutical products | 2 | 12.68 | 89.89 |
| 32 著色料、漆類及油墨 | Colouring Matter, Paints, Putty & Inks | 6 | 4.01 | 85.21 |
| 33 香水、化粧品及髮用製品 | Perfumery, Cosmetic & Preparations for Use on The Hair | 2 | 4.16 | 94.66 |
| 34 界面活性劑、潤滑劑及擦光料 | Surface-Active Agents, Lubricating Preparations & Polishes | 4 | 2.95 | 100.46 |
| 35 蛋白狀物質、膠及黏著劑 | Albuminoidal Substances, Glues & Adhesives | 2 | 1.70 | 91.53 |
| 37 感光或電影用品 | Photographic or Cinematographic Goods | 3 | 4.03 | 84.47 |
| 38 雜項化學產品 | Miscellaneous Chemical Products | 9 | 20.71 | 108.76 |
| 第 7 類 塑、橡膠及其製品 | Plastics, Rubber & Articles Thereof | 23 | 27.45 | 89.37 |
| 39 塑膠及其製品 | Plastics & Articles Thereof | 19 | 23.45 | 89.32 |
| 40 橡膠及其製品 | Rubber & Articles Thereof | 4 | 4.00 | 89.62 |
| 第 8 類 皮革及其製品 | Leather & Articles Thereof | 2 | 2.85 | 105.75 |
| 第 9 類 木及木製品 | Wood & Articles of Wood | 6 | 4.04 | 95.84 |
| 44 木及木製品 | Wood & Articles of Wood | 6 | 4.04 | 95.84 |
| 第 10 類 木漿、紙及其製品 | Wood Pulp, Paper & Articles Thereof | 10 | 7.20 | 93.92 |
| 47 木漿及回收紙製品 | Wood Pulp & Recovered Paper Products | 3 | 2.11 | 88.75 |

附註：①因改基變更權數結構，致與上年同月及上年同期比較之各類指數對總指數之影響方向及幅度不必然與漲跌方向一致。

說明：1.基本分類各類、章定義範圍同國際商品統一分類系統(HS)，惟名稱略經精簡。

2.基本分類中，部分類章因考量對廠商或具特定性，納計彙編總指數，但不單獨公布該類章。

Table 4-2 The Changes of Import Price Indices — on USD Basis

Indices Base Period : 2021=100

| 本年9月份 指數 Previous Month Index r | 本月指數與各期比較 Compared with Each Period | | | | 本年前10月指數平均與上年同期比較 Compared with the Same Period (Jan.-Oct.)of Previous Year | | | |
|--|--|---|---|--|---|---|---------------------------------|--|
| | 與上月比較 Compared with Previous Month (%) | 對總指數影響 Effects on All Items Index (百分點) | 與上年同月比較 Compared with the Same Month of Previous Year (%) | 對總指數影響 Effects on All Items Index (百分點)① | 本年平均 This Period (Average) | 上年平均 Previous Period (Average) | 漲跌率 Percent Change (%) | 對總指數影響 Effects on All Items Index (百分點)① |
| 99.81 | -0.50 | -0.50 | -5.49 | -5.49 | 100.99 | 110.13 | -8.30 | -8.30 |
| 101.69 | -0.98 | -0.01 | -8.51 | -0.10 | 106.44 | 113.44 | -6.17 | -0.08 |
| 101.23 | -0.89 | 0.00 | -7.95 | -0.04 | 105.40 | 112.45 | -6.27 | -0.04 |
| 103.74 | -1.01 | 0.00 | -8.16 | -0.03 | 110.72 | 116.15 | -4.67 | -0.02 |
| 101.91 | -1.21 | 0.00 | -11.84 | -0.03 | 104.42 | 115.38 | -9.50 | -0.02 |
| 98.86 | -0.78 | -0.01 | -14.44 | -0.27 | 105.06 | 117.31 | -10.44 | -0.21 |
| 95.95 | -0.57 | 0.00 | -2.59 | -0.01 | 97.11 | 98.57 | -1.48 | 0.00 |
| 91.19 | -0.32 | 0.00 | -24.03 | -0.16 | 104.72 | 125.65 | -16.66 | -0.13 |
| 98.66 | -1.82 | -0.01 | -15.61 | -0.10 | 102.61 | 115.77 | -11.37 | -0.08 |
| 107.73 | -0.52 | -0.01 | 6.40 | 0.10 | 107.15 | 102.08 | 4.97 | 0.07 |
| 107.76 | -0.54 | 0.00 | 10.43 | 0.02 | 108.83 | 98.55 | 10.43 | 0.02 |
| 98.14 | -0.54 | 0.00 | 2.76 | 0.01 | 99.90 | 99.26 | 0.64 | 0.00 |
| 96.84 | -0.80 | 0.00 | 3.19 | 0.01 | 97.09 | 97.21 | -0.12 | 0.00 |
| 113.77 | -0.54 | 0.00 | 2.66 | 0.01 | 112.47 | 108.65 | 3.52 | 0.01 |
| 121.33 | -1.36 | -0.26 | -13.24 | -3.07 | 118.92 | 143.89 | -17.35 | -4.07 |
| 115.73 | -0.17 | 0.00 | 0.36 | 0.00 | 116.01 | 115.27 | 0.64 | 0.00 |
| 72.60 | 0.48 | 0.01 | 7.99 | 0.09 | 73.74 | 84.56 | -12.80 | -0.19 |
| 126.72 | -1.52 | -0.27 | -14.66 | -3.17 | 123.82 | 151.04 | -18.02 | -3.88 |
| 96.78 | -0.25 | -0.02 | -3.42 | -0.30 | 98.23 | 107.46 | -8.59 | -0.83 |
| 99.08 | 3.70 | 0.03 | -10.79 | -0.11 | 103.37 | 122.71 | -15.76 | -0.17 |
| 94.41 | -1.41 | -0.04 | -4.45 | -0.15 | 94.04 | 111.99 | -16.03 | -0.58 |
| 90.39 | -0.55 | -0.01 | 2.01 | 0.03 | 90.48 | 93.72 | -3.46 | -0.04 |
| 85.71 | -0.58 | 0.00 | -1.01 | 0.00 | 87.44 | 90.59 | -3.48 | -0.01 |
| 95.30 | -0.67 | 0.00 | -0.93 | 0.00 | 96.90 | 98.01 | -1.13 | 0.00 |
| 101.09 | -0.62 | 0.00 | -0.16 | 0.00 | 102.23 | 101.77 | 0.45 | 0.00 |
| 92.08 | -0.60 | 0.00 | -0.49 | 0.00 | 93.83 | 96.21 | -2.47 | 0.00 |
| 85.20 | -0.86 | 0.00 | -0.49 | 0.00 | 88.48 | 92.04 | -3.87 | -0.02 |
| 108.80 | -0.04 | 0.00 | 0.54 | 0.01 | 110.63 | 109.99 | 0.58 | 0.01 |
| 89.76 | -0.43 | -0.01 | -4.39 | -0.12 | 91.63 | 99.02 | -7.46 | -0.20 |
| 89.76 | -0.49 | -0.01 | -3.94 | -0.09 | 91.49 | 98.81 | -7.41 | -0.17 |
| 89.68 | -0.07 | 0.00 | -6.85 | -0.03 | 92.34 | 100.19 | -7.84 | -0.03 |
| 104.81 | 0.90 | 0.00 | 4.88 | 0.02 | 105.66 | 102.62 | 2.96 | 0.01 |
| 95.92 | -0.08 | 0.00 | -8.85 | -0.04 | 98.56 | 106.98 | -7.87 | -0.03 |
| 95.92 | -0.08 | 0.00 | -8.85 | -0.04 | 98.56 | 106.98 | -7.87 | -0.03 |
| 93.09 | 0.89 | 0.01 | -6.41 | -0.04 | 96.18 | 103.79 | -7.33 | -0.06 |
| 85.60 | 3.68 | 0.01 | -5.86 | -0.01 | 87.46 | 103.17 | -15.23 | -0.04 |

Footnote:①Since the Indices have adopted 2021 weights, the direction and extent of their effects on General Index may not correspond with those comparing with the previous period.

Note :1.Definition scope of the basic group into section and chapter is correspondent with Harmonized System(HS). Nevertheless, their names are simplified generally.

2.Some price indices of the sections and chapters with few or specific firms in the basic group are included when computing indices, but are not disseminated.

表 4-2 進口物價指數變動分析表-美元計價 (續)

指數基期：民國110年=100

| 類 | 別 | 項 數 | 111年12月 相對重要性 Relative Importance, December 2022 (%) | 本年10月份 指數 This Month Index |
|------------------------|--|------|--|-------------------------------------|
| Groups | | Item | | |
| 48 紙、紙板及其製品 | Paper, Paperboard & Articles Thereof | 7 | 5.09 | 97.23 |
| 第11類 紡織及其製品 | Textiles & Textile Articles | 10 | 10.50 | 96.18 |
| 52 棉花 | Cotton | 2 | 0.89 | 93.83 |
| 54 人造纖維絲、絲紗及其梭織物 | Man-Made Filaments, Filament Yarn & Woven Fabrics | 2 | 2.00 | 110.67 |
| 61 針、鉤針織之衣著 | Articles of Apparel, Knitted or Crocheted | 2 | 3.10 | 95.65 |
| 62 非針、鉤針織之衣著 | Articles of Apparel, Not Knitted or Crocheted | 2 | 2.69 | 91.97 |
| 第13類 石料製品、玻璃及玻璃器 | Articles of Stone Materials, Glass & Glassware | 7 | 7.81 | 88.41 |
| 68 石料、水泥及礦物製品 | Articles of Stone, Cement & Mineral | 2 | 1.94 | 98.14 |
| 69 陶瓷產品 | Ceramic Products | 2 | 1.85 | 97.02 |
| 70 玻璃及玻璃器 | Glass & Glassware | 3 | 4.02 | 79.82 |
| 第15類 基本金屬及其製品 | Base Metals & Articles of Base Metals | 42 | 74.52 | 92.64 |
| 72 鋼鐵 | Iron & Steel | 15 | 32.31 | 88.70 |
| 73 鋼鐵製品 | Articles of Iron or Steel | 7 | 6.59 | 97.94 |
| 74 銅及其製品 | Copper & Articles Thereof | 8 | 17.42 | 90.63 |
| 76 鋁及其製品 | Aluminium & Articles Thereof | 4 | 8.24 | 96.28 |
| 81 其他基本金屬及其製品 | Other Base Metals & Articles Thereof | 2 | 2.42 | 110.36 |
| 82 基本金屬製工具及其零件 | Tools & Parts Thereof of Base Metal | 2 | 1.65 | 92.83 |
| 第16類 機器、電機及電視影像等設備及其零件 | Machinery, Electrical Equipment, TV Image & Parts, Etc. | 80 | 451.08 | 92.95 |
| 84 鍋爐、機器、機械用具及其零件 | Boilers, Machinery, Mechanical Appliances & Parts Thereof | 36 | 138.73 | 87.16 |
| 85 電機、電視影像等設備及其零件 | Electrical Machinery, TV Image, & Parts, Etc. | 44 | 312.36 | 95.92 |
| 8542 積體電路 | Electronic Integrated Circuits | 3 | 211.52 | 97.10 |
| 第17類 運輸工具 | Transportation Equipment | 7 | 27.91 | 92.98 |
| 87 運輸工具 | Transportation Equipment | 7 | 27.91 | 92.98 |
| 第18類 光學、計量、醫療儀器、樂器及其零件 | Optical, Measuring, Medical Instruments, Musical Instruments & Parts Thereof | 17 | 46.57 | 99.50 |
| 90 光學、計量、檢查、醫療儀器及其零件 | Optical, Measuring, Checking, Medical Instruments & Parts Thereof | 16 | 45.20 | 99.45 |
| 第20類 雜項製品 | Miscellaneous Manufactured Articles | 9 | 7.62 | 94.09 |
| 94 座物、家具、燈具及其零件 | Seats, Furniture, Lamps & Parts Thereof | 4 | 3.44 | 98.80 |
| 95 玩具、遊戲品與運動用品及其零件 | Toys, Games and Sports Requisites & Parts Thereof | 3 | 2.79 | 91.04 |
| 96 雜項製品 | Miscellaneous Manufactured Articles | 2 | 1.39 | 90.03 |
| 按用途別分類 | By Usage | 325 | 1,000.00 | 99.31 |
| 一. 農工原料 | Raw Materials | 215 | 736.01 | 101.37 |
| 1. 農業原料 | Agricultural Materials | 7 | 14.53 | 98.64 |
| 2. 工業原料 | Industrial Materials | 205 | 568.02 | 94.60 |
| 3. 能源 | Energy | 3 | 153.46 | 132.18 |
| 二. 資本用品 | Capital Goods | 46 | 150.78 | 92.20 |
| 三. 消費用品 | Consumer Goods | 64 | 113.21 | 94.11 |
| 1. 非耐久消費品 | Non-durable Consumer Goods | 41 | 56.65 | 97.38 |
| 2. 耐久消費品 | Durable Consumer Goods | 23 | 56.55 | 90.78 |

附註：①因改基變更權數結構，致與上年同月及上年同期比較之各類指數對總指數之影響方向及幅度不必然與漲跌方向一致。

說明：1.基本分類各類、章定義範圍同國際商品統一分類系統(HS)，惟名稱略經精簡。

2.基本分類中，部分類章因考量對廠商或具特定性，納計彙編總指數，但不單獨公布該類章。

Table 4-2 The Changes of Import Price Indices — on USD Basis (Cont.)

| 本年9月份 指數 Previous Month Index r | 本月指數與各期比較 Compared with Each Period | | | | 本年前10月指數平均與上年同期比較 Compared with the Same Period (Jan.-Oct.) of Previous Year | | | |
|--|--|---|---|--|--|---|---------------------------------|--|
| | 與上月比較 Compared with Previous Month (%) | 對總指數影響 Effects on All Items Index (百分點) | 與上年同月比較 Compared with the Same Month of Previous Year (%) | 對總指數影響 Effects on All Items Index (百分點)① | 本年平均 This Period (Average) | 上年平均 Previous Period (Average) | 漲跌率 Percent Change (%) | 對總指數影響 Effects on All Items Index (百分點)① |
| | 97.45 | -0.23 | 0.00 | -6.78 | -0.03 | 101.11 | 104.20 | -2.97 |
| 96.55 | -0.38 | 0.00 | -3.92 | -0.04 | 98.84 | 107.17 | -7.77 | -0.09 |
| 93.97 | -0.15 | 0.00 | -5.27 | 0.00 | 94.21 | 132.76 | -29.04 | -0.06 |
| 110.75 | -0.07 | 0.00 | -13.17 | -0.03 | 117.81 | 130.72 | -9.88 | -0.02 |
| 96.06 | -0.43 | 0.00 | -1.73 | 0.00 | 97.53 | 99.52 | -2.00 | -0.01 |
| 92.61 | -0.69 | 0.00 | -1.06 | 0.00 | 94.58 | 97.43 | -2.93 | -0.01 |
| 88.87 | -0.52 | 0.00 | 0.90 | 0.01 | 90.24 | 93.64 | -3.63 | -0.03 |
| 98.84 | -0.71 | 0.00 | 8.67 | 0.02 | 95.91 | 95.06 | 0.89 | 0.00 |
| 97.23 | -0.22 | 0.00 | 1.64 | 0.00 | 98.08 | 97.10 | 1.01 | 0.00 |
| 80.28 | -0.57 | 0.00 | -3.07 | -0.01 | 83.77 | 91.18 | -8.13 | -0.03 |
| 93.39 | -0.80 | -0.06 | -5.20 | -0.39 | 96.88 | 108.15 | -10.42 | -0.87 |
| 89.25 | -0.62 | -0.02 | -8.87 | -0.29 | 93.70 | 108.49 | -13.63 | -0.48 |
| 98.32 | -0.39 | 0.00 | -0.66 | 0.00 | 100.37 | 100.94 | -0.56 | 0.00 |
| 92.11 | -1.61 | -0.03 | -0.64 | -0.01 | 93.83 | 102.36 | -8.33 | -0.19 |
| 96.59 | -0.32 | 0.00 | -6.32 | -0.05 | 100.50 | 116.96 | -14.07 | -0.13 |
| 110.97 | -0.55 | 0.00 | -6.70 | -0.02 | 112.06 | 114.47 | -2.11 | 0.00 |
| 93.13 | -0.32 | 0.00 | 0.57 | 0.00 | 94.19 | 95.87 | -1.75 | 0.00 |
| 93.10 | -0.16 | -0.07 | -2.71 | -1.26 | 94.64 | 99.08 | -4.48 | -1.78 |
| 87.85 | -0.79 | -0.11 | -2.44 | -0.36 | 90.27 | 94.80 | -4.78 | -0.60 |
| 95.81 | 0.11 | 0.04 | -2.89 | -0.89 | 96.92 | 101.31 | -4.33 | -1.18 |
| 96.76 | 0.35 | 0.08 | -2.51 | -0.52 | 97.36 | 102.25 | -4.78 | -0.91 |
| 93.56 | -0.62 | -0.02 | -0.03 | 0.00 | 95.97 | 97.56 | -1.63 | -0.05 |
| 93.56 | -0.62 | -0.02 | -0.03 | 0.00 | 95.97 | 97.56 | -1.63 | -0.05 |
| 99.76 | -0.26 | -0.01 | 1.80 | 0.07 | 100.64 | 100.10 | 0.54 | 0.02 |
| 99.69 | -0.24 | -0.01 | 1.66 | 0.06 | 100.56 | 100.09 | 0.47 | 0.02 |
| 94.64 | -0.58 | 0.00 | -0.97 | -0.01 | 96.81 | 98.71 | -1.92 | -0.01 |
| 99.25 | -0.45 | 0.00 | -1.54 | -0.01 | 101.60 | 102.92 | -1.28 | 0.00 |
| 91.63 | -0.64 | 0.00 | -1.03 | 0.00 | 93.53 | 95.38 | -1.94 | -0.01 |
| 90.72 | -0.76 | 0.00 | 0.55 | 0.00 | 93.01 | 95.74 | -2.85 | 0.00 |
| 99.81 | -0.50 | -0.50 | -5.49 | -5.49 | 100.99 | 110.13 | -8.30 | -8.30 |
| 101.86 | -0.48 | -0.35 | -7.14 | -5.39 | 102.71 | 114.55 | -10.34 | -7.90 |
| 99.66 | -1.02 | -0.01 | -16.53 | -0.26 | 106.70 | 121.14 | -11.92 | -0.20 |
| 94.91 | -0.33 | -0.19 | -3.99 | -2.25 | 96.17 | 104.74 | -8.18 | -4.65 |
| 133.59 | -1.06 | -0.16 | -16.08 | -2.88 | 131.38 | 159.32 | -17.54 | -3.04 |
| 92.74 | -0.58 | -0.09 | 1.54 | 0.11 | 94.46 | 95.40 | -0.99 | -0.12 |
| 94.56 | -0.48 | -0.05 | -1.98 | -0.21 | 97.00 | 99.56 | -2.57 | -0.28 |
| 97.96 | -0.59 | -0.03 | -0.10 | 0.00 | 99.32 | 100.96 | -1.62 | -0.10 |
| 91.10 | -0.35 | -0.02 | -3.83 | -0.21 | 94.60 | 98.03 | -3.50 | -0.19 |

Footnote: ① Since the Indices have adopted 2021 weights, the direction and extent of their effects on General Index may not correspond with those comparing with the previous period.

Note : 1. Definition scope of the basic group into section and chapter is correspondent with Harmonized System(HS). Nevertheless, their names are simplified generally.

2. Some price indices of the sections and chapters with few or specific firms in the basic group are included when computing indices, but are not disseminated.

表 4-3 進口物價基本分類指數-新臺幣計價

指數基期：民國110年=100

| 類 別 | 總 指 數 | 動 物 產 品 | 肉 類 | 魚 軟 、 體 甲 類 殼 動 及 物 | 乳 製 品 | 植 物 產 品 | 食 用 果 實 及 堅 果 | 穀 類 |
|----------------------|-------------|------------------|--------|--|-------------|------------------|---------------------------------|--------|
| | | | | | | | | |
| 項 數 | 325 | 12 | 4 | 4 | 3 | 11 | 5 | 2 |
| 權數(千分比) ^① | 1,000.00 | 10.89 | 4.62 | 3.71 | 2.03 | 16.04 | 2.91 | 5.47 |
| 定 基 指 數 | | | | | | | | |
| 民國103年 | 112.69 | 90.65 | 89.93 | 91.06 | 110.82 | 103.21 | 107.43 | 92.62 |
| 民國104年 | 98.10 | 84.78 | 84.75 | 94.38 | 87.40 | 92.52 | 118.78 | 79.48 |
| 民國105年 | 95.08 | 88.28 | 88.46 | 107.13 | 83.01 | 87.96 | 118.41 | 73.12 |
| 民國106年 | 96.37 | 92.36 | 90.23 | 105.28 | 93.62 | 83.07 | 105.48 | 71.19 |
| 民國107年 | 102.28 | 93.55 | 86.72 | 105.18 | 92.84 | 83.18 | 102.65 | 74.46 |
| 民國108年 | 100.78 | 97.38 | 92.49 | 103.61 | 99.59 | 82.76 | 105.88 | 74.95 |
| 民國109年 | 90.47 | 90.84 | 89.17 | 96.71 | 91.52 | 81.22 | 104.20 | 72.11 |
| 民國110年 | 100.00 | 100.00 | 100.00 | 100.00 | 100.00 | 100.00 | 100.00 | 100.00 |
| 民國111年 | 116.07 | 119.93 | 118.53 | 123.25 | 122.12 | 123.83 | 104.70 | 131.93 |
| 10月 | 119.97 | 125.69 | 124.49 | 127.66 | 130.42 | 130.92 | 111.80 | 136.68 |
| 11月 | 117.42 | 121.85 | 118.42 | 127.77 | 124.31 | 125.42 | 109.70 | 130.17 |
| 12月 | 113.56 | 119.99 | 117.16 | 125.36 | 121.88 | 121.45 | 107.00 | 125.34 |
| 民國112年 | | | | | | | | |
| 1月 | 113.53 | 119.50 | 116.76 | 125.83 | 119.40 | 120.27 | 106.61 | 123.74 |
| 2月 | 112.20 | 117.60 | 114.02 | 124.57 | 117.29 | 119.19 | 105.24 | 123.17 |
| 3月 | 112.16 | 119.85 | 116.45 | 128.43 | 116.31 | 119.51 | 105.79 | 122.81 |
| 4月 | 111.29 | 120.12 | 119.24 | 126.36 | 114.86 | 118.53 | 106.85 | 120.29 |
| 5月 | 109.95 | 119.00 | 117.88 | 125.07 | 114.29 | 116.42 | 108.13 | 119.43 |
| 6月 | 109.32 | 117.11 | 117.86 | 119.75 | 113.78 | 114.89 | 107.51 | 115.07 |
| 7月 r | 110.39 | 117.27 | 117.57 | 120.53 | 114.00 | 115.12 | 107.63 | 114.64 |
| 8月 r | 112.46 | 117.36 | 117.75 | 119.56 | 115.50 | 114.50 | 109.40 | 111.98 |
| 9月 r | 114.16 | 116.35 | 115.84 | 118.67 | 116.60 | 113.10 | 109.73 | 104.37 |
| 10月 | 114.59 | 116.21 | 115.81 | 118.49 | 116.20 | 113.20 | 110.05 | 104.94 |
| 年 增 率 (%) | | | | | | | | |
| 民國103年 | -2.09 | 4.08 | 4.34 | 5.77 | -8.05 | -2.88 | 7.33 | -6.40 |
| 民國104年 | -12.95 | -6.48 | -5.76 | 3.65 | -21.13 | -10.36 | 10.57 | -14.19 |
| 民國105年 | -3.08 | 4.13 | 4.38 | 13.51 | -5.02 | -4.93 | -0.31 | -8.00 |
| 民國106年 | 1.36 | 4.62 | 2.00 | -1.73 | 12.78 | -5.56 | -10.92 | -2.64 |
| 民國107年 | 6.13 | 1.29 | -3.89 | -0.09 | -0.83 | 0.13 | -2.68 | 4.59 |
| 民國108年 | -1.47 | 4.09 | 6.65 | -1.49 | 7.27 | -0.50 | 3.15 | 0.66 |
| 民國109年 | -10.23 | -6.72 | -3.59 | -6.66 | -8.10 | -1.86 | -1.59 | -3.79 |
| 民國110年 | 10.53 | 10.08 | 12.15 | 3.40 | 9.27 | 23.12 | -4.03 | 38.68 |
| 民國111年 | 16.07 | 19.93 | 18.53 | 23.25 | 22.12 | 23.83 | 4.70 | 31.93 |
| 10月 | 14.85 | 19.11 | 17.64 | 22.00 | 22.33 | 27.49 | 11.27 | 29.46 |
| 11月 | 12.56 | 15.46 | 10.92 | 23.47 | 17.46 | 19.55 | 8.36 | 18.75 |
| 12月 | 9.65 | 10.47 | 5.60 | 16.59 | 15.88 | 15.58 | 5.83 | 10.76 |
| 民國112年 | | | | | | | | |
| 1月 | 7.58 | 9.29 | 4.07 | 16.64 | 12.56 | 11.68 | 6.16 | 7.55 |
| 2月 | 3.43 | 5.33 | 2.02 | 9.05 | 7.65 | 6.87 | 6.17 | 4.09 |
| 3月 | -1.89 | 3.76 | 1.43 | 7.70 | 2.06 | 1.95 | 5.05 | -0.30 |
| 4月 | -5.18 | -1.42 | -0.93 | -1.00 | -4.64 | -3.58 | 3.84 | -7.27 |
| 5月 | -8.78 | -2.85 | -3.02 | -0.98 | -6.75 | -8.80 | 5.01 | -13.36 |
| 6月 | -9.40 | -3.95 | -0.14 | -6.20 | -10.37 | -13.01 | 4.33 | -21.17 |
| 7月 r | -7.45 | -4.77 | -2.46 | -4.80 | -12.33 | -11.67 | 3.62 | -20.53 |
| 8月 r | -3.95 | -3.65 | -1.54 | -3.25 | -11.73 | -11.18 | 3.46 | -19.09 |
| 9月 r | -3.78 | -6.12 | -6.13 | -5.07 | -9.56 | -12.89 | 0.57 | -24.47 |
| 10月 | -4.48 | -7.54 | -6.97 | -7.18 | -10.90 | -13.53 | -1.57 | -23.22 |

附註：①以110年結構為權數。

說明：1.由於受查者延誤或更正報價，最近3個月資料均可能修正。

2.基本分類各類、章定義範圍同國際商品統一分類系統(HS)，惟名稱略經精簡。

3.基本分類中，部分類章因考量對廠商或具特定性，納計彙編總指數，但不單獨公布該類章。

Table 4-3 Import Price Indices by Basic Group – on NTD Basis

| Indices Base Period : 2021=100 | | | | | | |
|---|---|--|--------------------------------------|---------------------|--------------|------------------------|
| 油 含 及 料 油 藥 種 質 用 子 果 植 、 實 物 | 調 料 製 食 品 及 菸 飲 類 | 穀 類 、 粉 澱 粉 | 調 糕 餅 製 食 品 、 粉 澱 粉 | 雜 項 調 製 食 品 | 飲 料 及 酒 類 | Groups |
| Oil Seeds, Oleaginous Fruit & Medicinal Plants | Prepared Foodstuffs, Beverages, Spirits & Tobacco | Preparations of Cereals, Flour, Starch & Pastrycooks' Products | Miscellaneous Edible Preparations | Beverages & Spirits | Item | Weight(%) ^① |
| 2 | 14 | 2 | 2 | 3 | | |
| 5.70 | 14.68 | 1.62 | 3.24 | 4.03 | | |
| 定 基 指 數 | | | | | | |
| 112.38 | 96.29 | 108.22 | 110.88 | 97.61 | 2014 | |
| 90.27 | 97.29 | 110.15 | 113.51 | 92.35 | 2015 | |
| 87.53 | 99.35 | 114.26 | 114.16 | 91.82 | 2016 | |
| 82.08 | 97.33 | 106.00 | 110.83 | 87.86 | 2017 | |
| 77.33 | 96.32 | 106.78 | 113.16 | 88.72 | 2018 | |
| 75.99 | 97.99 | 106.75 | 114.42 | 89.37 | 2019 | |
| 76.77 | 97.94 | 102.11 | 107.08 | 92.57 | 2020 | |
| 100.00 | 100.00 | 100.00 | 100.00 | 100.00 | 2021 | |
| 122.57 | 108.76 | 105.28 | 105.14 | 102.87 | 2022 | |
| 131.01 | 114.98 | 110.79 | 108.43 | 106.27 | OCT. | |
| 126.14 | 114.99 | 111.85 | 108.01 | 105.55 | NOV. | |
| 121.68 | 113.40 | 112.24 | 107.21 | 104.41 | DEC. | |
| | | | | | 2023 | |
| 120.74 | 114.84 | 113.48 | 109.75 | 104.23 | JAN. | |
| 118.26 | 114.46 | 118.33 | 109.21 | 103.61 | FEB. | |
| 117.62 | 115.57 | 120.33 | 109.97 | 104.33 | MAR. | |
| 116.32 | 117.12 | 120.69 | 110.15 | 107.37 | APR. | |
| 109.14 | 118.05 | 120.98 | 110.90 | 107.51 | MAY | |
| 109.51 | 118.37 | 120.51 | 110.86 | 107.63 | JUN. | |
| 110.54 | 120.81 | 122.46 | 110.65 | 109.87 | r JUL. | |
| 110.46 | 122.62 | 123.36 | 111.48 | 110.80 | r AUG. | |
| 112.83 | 123.21 | 123.23 | 112.23 | 110.74 | r SEP. | |
| 111.75 | 123.63 | 123.63 | 112.61 | 110.83 | OCT. | |
| 年 增 率 (%) | | | | | | |
| -2.38 | 4.29 | 10.16 | 1.16 | -3.83 | 2014 | |
| -19.67 | 1.04 | 1.78 | 2.37 | -5.39 | 2015 | |
| -3.04 | 2.12 | 3.73 | 0.57 | -0.57 | 2016 | |
| -6.23 | -2.03 | -7.23 | -2.92 | -4.31 | 2017 | |
| -5.79 | -1.04 | 0.74 | 2.10 | 0.98 | 2018 | |
| -1.73 | 1.73 | -0.03 | 1.11 | 0.73 | 2019 | |
| 1.03 | -0.05 | -4.35 | -6.41 | 3.58 | 2020 | |
| 30.26 | 2.10 | -2.07 | -6.61 | 8.03 | 2021 | |
| 22.57 | 8.76 | 5.28 | 5.14 | 2.87 | 2022 | |
| 32.19 | 14.06 | 10.78 | 7.62 | 6.90 | OCT. | |
| 26.49 | 13.44 | 12.72 | 7.85 | 6.48 | NOV. | |
| 26.66 | 12.04 | 13.95 | 7.20 | 5.46 | DEC. | |
| | | | | | 2023 | |
| 20.10 | 12.38 | 13.24 | 8.67 | 4.22 | JAN. | |
| 9.56 | 10.73 | 16.66 | 7.73 | 3.22 | FEB. | |
| -0.55 | 9.73 | 18.45 | 7.67 | 3.23 | MAR. | |
| -6.16 | 9.88 | 18.25 | 6.25 | 5.65 | APR. | |
| -14.59 | 9.88 | 18.61 | 5.33 | 5.13 | MAY | |
| -16.19 | 10.34 | 18.55 | 5.34 | 5.19 | JUN. | |
| -13.23 | 11.70 | 19.99 | 4.69 | 6.86 | r JUL. | |
| -13.41 | 12.24 | 14.49 | 5.02 | 7.41 | r AUG. | |
| -11.75 | 9.89 | 12.28 | 4.44 | 5.87 | r SEP. | |
| -14.70 | 7.52 | 11.59 | 3.86 | 4.29 | OCT. | |

Footnote:①Weight is based on 2021.

Note:1.All data are subject to revision 3 months after original publication due to late reports or corrections by respondents.

2.Definition scope of the basic group into section and chapter is correspondent with Harmonized System(HS). Nevertheless their names are simplified generally.

3.Some price indices of the sections and chapters with few or specific firms in the basic group are included when computing indices, but are not disseminated.

表 4-3 進口物價基本分類指數—新臺幣計價（續 1）

指數基期：民國110年=100

| 類 別 | 食程製 | 礦 產 品 | 粗料 鹽及 、水 石泥 | 礦 石 及其 精 砂 | 能 源 礦 產 品 | 化 工 學 業 或 有 關 品 |
|----------------------|--------------------------|-------------|----------------------|------------------------|-----------------------|--------------------------------------|
| | 品之動 產殘物 製渣飼 過調料 | | | | | |
| 項 數 | 3 | 16 | 5 | 2 | 9 | 57 |
| 權數(千分比) ^① | 2.18 | 155.00 | 2.84 | 17.23 | 134.93 | 91.08 |
| 定 基 指 數 | | | | | | |
| 民國103年 | 100.98 | 117.17 | 105.48 | 54.73 | 125.13 | 124.57 |
| 民國104年 | 107.96 | 72.34 | 100.15 | 35.67 | 76.25 | 110.04 |
| 民國105年 | 103.12 | 61.71 | 97.61 | 38.08 | 64.14 | 105.16 |
| 民國106年 | 94.89 | 75.26 | 93.90 | 48.13 | 78.70 | 106.65 |
| 民國107年 | 99.72 | 95.28 | 97.59 | 51.83 | 100.85 | 109.19 |
| 民國108年 | 100.90 | 91.19 | 103.00 | 65.82 | 94.29 | 100.25 |
| 民國109年 | 99.37 | 66.37 | 105.78 | 66.05 | 65.73 | 88.06 |
| 民國110年 | 100.00 | 100.00 | 100.00 | 100.00 | 100.00 | 100.00 |
| 民國111年 | 116.30 | 151.17 | 122.70 | 86.44 | 158.94 | 112.80 |
| 10月 | 125.84 | 157.59 | 131.41 | 77.06 | 167.08 | 114.13 |
| 11月 | 125.68 | 152.45 | 129.47 | 75.81 | 161.45 | 111.89 |
| 12月 | 123.14 | 140.48 | 125.78 | 73.93 | 148.20 | 108.75 |
| 民國112年 | | | | | | |
| 1月 | 122.69 | 140.07 | 123.69 | 84.94 | 146.37 | 110.07 |
| 2月 | 122.23 | 136.83 | 120.89 | 84.19 | 142.82 | 109.95 |
| 3月 | 121.89 | 134.19 | 127.39 | 85.25 | 139.54 | 110.39 |
| 4月 | 122.56 | 129.33 | 127.42 | 77.13 | 135.03 | 109.95 |
| 5月 | 123.17 | 123.48 | 130.04 | 77.53 | 128.25 | 107.53 |
| 6月 | 122.18 | 123.39 | 129.89 | 77.76 | 128.12 | 105.05 |
| 7月 r | 124.13 | 124.85 | 130.03 | 80.83 | 129.39 | 105.76 |
| 8月 r | 128.21 | 130.55 | 131.95 | 82.43 | 135.66 | 108.53 |
| 9月 r | 130.12 | 138.86 | 132.36 | 82.98 | 145.06 | 110.71 |
| 10月 | 130.55 | 138.17 | 133.28 | 84.10 | 144.11 | 111.40 |
| 年 增 率 (%) | | | | | | |
| 民國103年 | 7.17 | -6.08 | 2.41 | -25.62 | -5.37 | -1.74 |
| 民國104年 | 6.91 | -38.26 | -5.05 | -34.83 | -39.06 | -11.66 |
| 民國105年 | -4.48 | -14.69 | -2.54 | 6.76 | -15.88 | -4.43 |
| 民國106年 | -7.98 | 21.96 | -3.80 | 26.39 | 22.70 | 1.42 |
| 民國107年 | 5.09 | 26.60 | 3.93 | 7.69 | 28.14 | 2.38 |
| 民國108年 | 1.18 | -4.29 | 5.54 | 26.99 | -6.50 | -8.19 |
| 民國109年 | -1.52 | -27.22 | 2.70 | 0.35 | -30.29 | -12.16 |
| 民國110年 | 0.63 | 50.67 | -5.46 | 51.40 | 52.14 | 13.56 |
| 民國111年 | 16.30 | 51.17 | 22.70 | -13.56 | 58.94 | 12.80 |
| 10月 | 24.23 | 37.63 | 30.28 | 12.51 | 39.35 | 9.23 |
| 11月 | 22.35 | 34.64 | 28.53 | 11.16 | 36.24 | 6.46 |
| 12月 | 19.19 | 28.12 | 24.63 | 8.61 | 29.47 | 4.18 |
| 民國112年 | | | | | | |
| 1月 | 17.77 | 17.22 | 13.50 | -9.55 | 19.45 | 4.07 |
| 2月 | 11.54 | 5.73 | 8.52 | -11.03 | 6.88 | 2.17 |
| 3月 | 8.90 | -10.08 | 11.93 | -11.69 | -10.42 | -2.39 |
| 4月 | 8.83 | -16.20 | 5.73 | -17.37 | -16.53 | -5.10 |
| 5月 | 7.77 | -24.87 | 4.05 | -18.17 | -25.81 | -8.96 |
| 6月 | 6.34 | -26.51 | 5.81 | -18.04 | -27.58 | -11.43 |
| 7月 r | 6.53 | -24.71 | 2.01 | 1.79 | -26.57 | -7.63 |
| 8月 r | 10.14 | -16.69 | 4.24 | 3.05 | -18.20 | -2.94 |
| 9月 r | 7.97 | -11.16 | 2.41 | -0.12 | -12.08 | -2.41 |
| 10月 | 3.74 | -12.32 | 1.42 | 9.14 | -13.75 | -2.39 |

附註：①以110年結構為權數。

說明：1.由於受查者延誤或更正報價，最近3個月資料均可能修正。

2.基本分類各類、章定義範圍同國際商品統一分類系統(HS)，惟名稱略經精簡。

3.基本分類中，部分類章因考量對廠商或具特定性，納計彙編總指數，但不單獨公布該類章。

Table 4-3 Import Price Indices by Basic Group—on NTD Basis (Cont. 1)

| Indices Base Period : 2021=100 | | | | | | |
|--|-----------------------------|-------------------------------|--|--|---|------------------------|
| 無機及貴金屬化合物 Inorganic Chemicals, Compounds of Precious Metals | 有機化學產品 Organic Chemicals | 醫藥 Pharmaceutical products | 著類色及料油、漆墨 Colouring Matter, Paints, Putty & Inks | 香及水髮用化粧製 Perfumery, Cosmetic & Preparations for Use on The Hair | 滑劑及擦光潤料 Surface-Active Agents, Lubricating Preparations & Polishes | Groups |
| 10 | 18 | 2 | 6 | 2 | 4 | Item |
| 9.51 | 28.55 | 14.29 | 4.60 | 4.32 | 2.98 | Weight(%) ^① |
| 定 基 指 數 | | | | | | |
| 117.37 | 129.93 | 98.05 | 98.81 | 112.88 | 122.57 | 2014 |
| 109.78 | 96.21 | 98.88 | 101.42 | 109.76 | 120.18 | 2015 |
| 104.69 | 88.46 | 93.66 | 108.19 | 112.85 | 118.63 | 2016 |
| 103.58 | 101.36 | 101.72 | 102.53 | 105.39 | 112.10 | 2017 |
| 102.41 | 111.86 | 106.78 | 107.26 | 104.49 | 111.47 | 2018 |
| 90.71 | 92.45 | 104.78 | 112.89 | 107.23 | 111.74 | 2019 |
| 84.37 | 68.26 | 102.69 | 108.40 | 103.99 | 105.53 | 2020 |
| 100.00 | 100.00 | 100.00 | 100.00 | 100.00 | 100.00 | 2021 |
| 129.59 | 115.63 | 98.96 | 95.78 | 104.28 | 108.22 | 2022 |
| 131.56 | 111.26 | 100.58 | 98.22 | 109.05 | 114.85 | OCT. |
| 132.06 | 106.76 | 100.31 | 97.68 | 109.56 | 113.30 | NOV. |
| 128.56 | 100.64 | 99.67 | 97.48 | 108.39 | 111.64 | DEC. |
| 127.79 | 103.79 | 98.53 | 97.29 | 106.07 | 111.75 | JAN. |
| 124.27 | 105.83 | 98.44 | 95.31 | 105.67 | 111.32 | FEB. |
| 118.92 | 107.91 | 98.88 | 96.18 | 106.21 | 112.23 | MAR. |
| 112.05 | 108.75 | 98.96 | 96.68 | 106.87 | 113.06 | APR. |
| 107.22 | 103.59 | 99.07 | 96.44 | 106.83 | 112.71 | MAY |
| 105.85 | 97.82 | 99.16 | 95.76 | 106.83 | 112.82 | JUN. |
| 108.32 | 97.44 | 100.23 | 97.15 | 108.62 | 113.36 | r JUL. |
| 109.86 | 102.57 | 103.17 | 98.19 | 109.26 | 114.94 | r AUG. |
| 113.38 | 108.02 | 103.37 | 97.98 | 108.98 | 115.61 | r SEP. |
| 118.61 | 107.44 | 103.69 | 98.26 | 109.19 | 115.90 | OCT. |
| 年 增 率 (%) | | | | | | |
| 0.44 | -4.93 | 4.91 | 6.37 | -2.60 | 1.32 | 2014 |
| -6.47 | -25.95 | 0.85 | 2.64 | -2.76 | -1.95 | 2015 |
| -4.64 | -8.06 | -5.28 | 6.68 | 2.82 | -1.29 | 2016 |
| -1.06 | 14.58 | 8.61 | -5.23 | -6.61 | -5.50 | 2017 |
| -1.13 | 10.36 | 4.97 | 4.61 | -0.85 | -0.56 | 2018 |
| -11.42 | -17.35 | -1.87 | 5.25 | 2.62 | 0.24 | 2019 |
| -6.99 | -26.17 | -1.99 | -3.98 | -3.02 | -5.56 | 2020 |
| 18.53 | 46.50 | -2.62 | -7.75 | -3.84 | -5.24 | 2021 |
| 29.59 | 15.63 | -1.04 | -4.22 | 4.28 | 8.22 | 2022 |
| 22.05 | 1.66 | 0.51 | 2.96 | 11.90 | 14.11 | OCT. |
| 20.20 | -2.61 | 0.41 | 3.67 | 11.81 | 13.13 | NOV. |
| 9.85 | -5.21 | 0.82 | 3.74 | 11.21 | 11.83 | DEC. |
| 4.19 | -2.90 | 1.07 | 4.01 | 8.64 | 11.07 | JAN. |
| 2.91 | -4.17 | 1.27 | 1.28 | 7.48 | 9.17 | FEB. |
| -5.57 | -11.39 | 1.32 | 1.24 | 4.19 | 8.40 | MAR. |
| -14.78 | -13.75 | 0.42 | 1.39 | 3.53 | 6.39 | APR. |
| -23.43 | -19.50 | 0.20 | 0.27 | 2.71 | 4.94 | MAY |
| -20.39 | -26.12 | 0.08 | 0.95 | 2.59 | 5.12 | JUN. |
| -16.68 | -18.66 | 1.45 | 2.95 | 4.62 | 4.57 | r JUL. |
| -15.02 | -7.74 | 4.20 | 2.63 | 4.82 | 5.20 | r AUG. |
| -12.63 | -3.25 | 3.04 | 1.06 | 1.76 | 1.32 | r SEP. |
| -9.84 | -3.43 | 3.09 | 0.04 | 0.13 | 0.91 | OCT. |

Footnote:①Weight is based on 2021.

Note:1.All data are subject to revision 3 months after original publication due to late reports or corrections by respondents.

2.Definition scope of the basic group into section and chapter is correspondent with Harmonized System(HS). Nevertheless, their names are simplified generally.

3.Some price indices of the sections and chapters with few or specific firms in the basic group are included when computing indices, but are not disseminated.

表 4-3 進口物價基本分類指數—新臺幣計價（續 2）

指數基期：民國110年=100

| 類 別 | 蛋 白 狀 物 質 、 劑 | 膠 及 黏 物 質 著 、 劑 | 感 光 或 電 影 用 品 | 雜 項 化 學 產 品 | 塑 、 橡 膠 及 其 製 品 | 塑 膠 及 其 製 品 | 橡 膠 及 其 製 品 |
|----------------------|---|--|------------------------------------|--|--------------------------------------|------------------------------|----------------------------|
| | Aluminoidal Substances, Glues & Adhesives | Photographic or Cinematographic Goods | Miscellaneous Chemical Products | Plastics, Rubber & Articles Thereof | Plastics & Articles Thereof | Rubber & Articles Thereof | |
| 項 數 | 2 | 3 | 9 | 23 | 19 | 4 | |
| 權數(千分比) ^① | 1.86 | 4.59 | 19.69 | 30.05 | 25.70 | 4.34 | |
| 定 基 指 數 | | | | | | | |
| 民國103年 | 106.15 | 129.79 | 144.96 | 108.24 | 108.05 | 111.26 | |
| 民國104年 | 109.76 | 116.90 | 141.77 | 102.68 | 103.84 | 96.25 | |
| 民國105年 | 113.00 | 121.38 | 134.08 | 101.27 | 102.76 | 92.59 | |
| 民國106年 | 102.39 | 110.86 | 122.00 | 100.26 | 100.41 | 100.82 | |
| 民國107年 | 100.99 | 108.59 | 110.76 | 104.15 | 104.75 | 100.97 | |
| 民國108年 | 103.78 | 110.09 | 105.50 | 102.38 | 102.32 | 102.60 | |
| 民國109年 | 99.79 | 106.62 | 97.17 | 94.90 | 94.93 | 94.68 | |
| 民國110年 | 100.00 | 100.00 | 100.00 | 100.00 | 100.00 | 100.00 | |
| 民國111年 | 101.74 | 97.12 | 116.67 | 104.19 | 103.97 | 105.46 | |
| 10月 | 104.98 | 96.89 | 123.51 | 106.70 | 106.15 | 109.82 | |
| 11月 | 104.06 | 97.65 | 120.85 | 104.32 | 104.09 | 105.68 | |
| 12月 | 102.89 | 98.71 | 118.59 | 102.16 | 101.99 | 103.11 | |
| 民國112年 | 103.02 | 99.92 | 121.65 | 101.48 | 101.32 | 102.39 | |
| 1月 | 101.36 | 98.18 | 121.65 | 101.02 | 100.83 | 102.11 | |
| 2月 | 102.66 | 98.80 | 122.60 | 101.71 | 101.51 | 102.86 | |
| 3月 | 104.60 | 98.99 | 122.22 | 101.80 | 101.64 | 102.67 | |
| 4月 | 104.44 | 97.93 | 122.14 | 101.60 | 101.34 | 103.08 | |
| 5月 | 102.92 | 96.31 | 120.90 | 100.20 | 99.96 | 101.56 | |
| 6月 | 104.81 | 97.72 | 122.06 | 100.42 | 100.31 | 101.03 | |
| 7月 r | 105.75 | 98.08 | 123.88 | 102.03 | 101.99 | 102.18 | |
| 8月 r | 105.29 | 97.43 | 124.44 | 102.65 | 102.66 | 102.56 | |
| 9月 r | 105.57 | 97.43 | 125.49 | 103.11 | 103.05 | 103.39 | |
| 10月 | | | | | | | |
| 年 增 率 (%) | | | | | | | |
| 民國103年 | 0.97 | -4.15 | -0.56 | -2.90 | -1.37 | -11.98 | |
| 民國104年 | 3.40 | -9.93 | -2.20 | -5.14 | -3.90 | -13.49 | |
| 民國105年 | 2.95 | 3.83 | -5.42 | -1.37 | -1.04 | -3.80 | |
| 民國106年 | -9.39 | -8.67 | -9.01 | -1.00 | -2.29 | 8.89 | |
| 民國107年 | -1.37 | -2.05 | -9.21 | 3.88 | 4.32 | 0.15 | |
| 民國108年 | 2.76 | 1.38 | -4.75 | -1.70 | -2.32 | 1.61 | |
| 民國109年 | -3.84 | -3.15 | -7.90 | -7.31 | -7.22 | -7.72 | |
| 民國110年 | 0.21 | -6.21 | 2.91 | 5.37 | 5.34 | 5.62 | |
| 民國111年 | 1.74 | -2.88 | 16.67 | 4.19 | 3.97 | 5.46 | |
| 10月 | 6.45 | -2.05 | 20.01 | 4.93 | 4.04 | 10.13 | |
| 11月 | 5.59 | -0.25 | 15.60 | 3.02 | 2.32 | 7.16 | |
| 12月 | 4.28 | 1.02 | 14.36 | 1.59 | 1.18 | 3.94 | |
| 民國112年 | 4.63 | 2.98 | 13.81 | 1.85 | 1.68 | 2.82 | |
| 1月 | 2.01 | 0.55 | 9.54 | 0.37 | 0.21 | 1.27 | |
| 2月 | 2.23 | 1.26 | 8.20 | -1.27 | -1.48 | -0.08 | |
| 3月 | 3.46 | 1.31 | 6.55 | -3.42 | -3.64 | -2.14 | |
| 4月 | 2.31 | -0.09 | 5.69 | -4.73 | -4.87 | -3.91 | |
| 5月 | 2.01 | 0.63 | 4.45 | -5.47 | -5.64 | -4.56 | |
| 6月 | 3.85 | 2.56 | 2.96 | -4.53 | -4.28 | -5.95 | |
| 7月 r | 3.73 | 1.37 | 4.10 | -2.08 | -1.63 | -4.64 | |
| 8月 r | 1.47 | 0.95 | 1.77 | -3.51 | -2.86 | -7.06 | |
| 9月 r | 0.56 | 0.56 | 1.60 | -3.36 | -2.92 | -5.86 | |
| 10月 | | | | | | | |

附註：①以110年結構為權數。

說明：1.由於受查者延誤或更正報價，最近3個月資料均可能修正。

2.基本分類各類、章定義範圍同國際商品統一分類系統(HS)，惟名稱略經精簡。

3.基本分類中，部分類章因考量對廠商或具特定性，納計彙編總指數，但不單獨公布該類章。

Table 4-3 Import Price Indices by Basic Group—on NTD Basis (Cont. 2)

| Indices Base Period : 2021=100 | | | | | | |
|--------------------------------------|----------------------------------|----------------------------------|---|---|---|------------------------|
| 皮革及其製品 Leather & Articles Thereof | 木及木製品 Wood & Articles of Wood | 木及木製品 Wood & Articles of Wood | 木漿、紙及其製品 Wood Pulp, Paper & Articles Thereof | 木紙漿及回收品 Wood Pulp & Recovered Paper Products | 紙及其製品 Paper, Paperboard & Articles Thereof | Groups |
| 2 | 6 | 6 | 10 | 3 | 7 | Item |
| 2.91 | 4.04 | 4.04 | 7.42 | 2.38 | 5.04 | Weight(%) ^① |
| 定 基 指 數 | | | | | | |
| 106.91 | 100.21 | 100.21 | 97.40 | 86.96 | 104.39 | 2014 |
| 99.78 | 100.15 | 100.15 | 96.77 | 85.63 | 104.14 | 2015 |
| 96.62 | 97.71 | 97.71 | 95.11 | 84.97 | 101.91 | 2016 |
| 95.89 | 95.16 | 95.16 | 94.22 | 89.06 | 98.34 | 2017 |
| 93.70 | 99.73 | 99.73 | 103.29 | 99.89 | 106.59 | 2018 |
| 94.02 | 96.45 | 96.45 | 96.95 | 80.78 | 107.01 | 2019 |
| 96.76 | 86.32 | 86.32 | 89.24 | 73.48 | 98.98 | 2020 |
| 100.00 | 100.00 | 100.00 | 100.00 | 100.00 | 100.00 | 2021 |
| 109.17 | 113.18 | 113.18 | 110.02 | 108.60 | 110.95 | 2022 |
| 115.10 | 120.07 | 120.07 | 114.57 | 107.66 | 119.07 | OCT. |
| 114.33 | 116.55 | 116.55 | 114.29 | 109.78 | 117.22 | NOV. |
| 112.79 | 112.05 | 112.05 | 110.49 | 104.76 | 114.23 | DEC. |
| | | | | | | 2023 |
| 112.09 | 110.21 | 110.21 | 109.65 | 104.20 | 113.24 | JAN. |
| 111.23 | 108.36 | 108.36 | 108.53 | 104.35 | 111.53 | FEB. |
| 114.42 | 109.28 | 109.28 | 108.16 | 100.32 | 112.82 | MAR. |
| 117.58 | 109.53 | 109.53 | 106.21 | 93.86 | 112.89 | APR. |
| 117.81 | 108.62 | 108.62 | 104.69 | 90.13 | 112.36 | MAY |
| 118.30 | 108.37 | 108.37 | 104.01 | 90.05 | 111.39 | JUN. |
| 118.82 | 108.84 | 108.84 | 104.68 | 91.74 | 111.61 | r JUL. |
| 119.98 | 109.70 | 109.70 | 105.73 | 95.02 | 111.66 | r AUG. |
| 119.87 | 109.74 | 109.74 | 106.49 | 97.93 | 111.46 | r SEP. |
| 122.00 | 110.61 | 110.61 | 108.38 | 102.43 | 112.18 | OCT. |
| 年 增 率 (%) | | | | | | |
| 13.71 | 4.27 | 4.27 | 2.23 | 2.21 | 2.23 | 2014 |
| -6.67 | -0.06 | -0.06 | -0.65 | -1.53 | -0.24 | 2015 |
| -3.17 | -2.44 | -2.44 | -1.72 | -0.77 | -2.14 | 2016 |
| -0.76 | -2.61 | -2.61 | -0.94 | 4.81 | -3.50 | 2017 |
| -2.28 | 4.80 | 4.80 | 9.63 | 12.16 | 8.39 | 2018 |
| 0.34 | -3.29 | -3.29 | -6.14 | -19.13 | 0.39 | 2019 |
| 2.91 | -10.50 | -10.50 | -7.95 | -9.04 | -7.50 | 2020 |
| 3.35 | 15.85 | 15.85 | 12.06 | 36.09 | 1.03 | 2021 |
| 9.17 | 13.18 | 13.18 | 10.02 | 8.60 | 10.95 | 2022 |
| 13.99 | 15.24 | 15.24 | 12.48 | 5.29 | 17.19 | OCT. |
| 13.52 | 11.34 | 11.34 | 15.39 | 14.50 | 15.92 | NOV. |
| 10.85 | 7.04 | 7.04 | 12.28 | 11.22 | 12.93 | DEC. |
| | | | | | | 2023 |
| 11.55 | 5.91 | 5.91 | 11.02 | 10.14 | 11.60 | JAN. |
| 10.50 | 3.68 | 3.68 | 6.74 | 4.08 | 8.70 | FEB. |
| 9.04 | 2.38 | 2.38 | 3.21 | -4.17 | 7.57 | MAR. |
| 9.38 | -2.41 | -2.41 | -3.13 | -15.69 | 4.01 | APR. |
| 8.75 | -6.37 | -6.37 | -6.73 | -21.61 | 1.71 | MAY |
| 7.45 | -7.46 | -7.46 | -8.88 | -23.95 | 0.04 | JUN. |
| 7.22 | -5.77 | -5.77 | -8.67 | -22.56 | -0.45 | r JUL. |
| 7.82 | -4.37 | -4.37 | -5.41 | -13.90 | -0.92 | r AUG. |
| 5.41 | -7.44 | -7.44 | -5.99 | -9.27 | -4.52 | r SEP. |
| 5.99 | -7.88 | -7.88 | -5.40 | -4.86 | -5.79 | OCT. |

Footnote:①Weight is based on 2021.

Note:1.All data are subject to revision 3 months after original publication due to late reports or corrections by respondents.

2.Definition scope of the basic group into section and chapter is correspondent with Harmonized System(HS). Nevertheless, their names are simplified generally.

3.Some price indices of the sections and chapters with few or specific firms in the basic group are included when computing indices, but are not disseminated.

表 4-3 進口物價基本分類指數—新臺幣計價 (續 3)

指數基期：民國110年=100

| 類 別 | 紡織及其製品 Textile & Textiles Articles | 棉 Cotton 花 | 人造纖維、絲物 及 其 梭 織 物 Man-Made Filaments, Filament Yarn & Woven Fabrics | 針之、鉤針織著 之 衣 針 著 Articles of Apparel, Knitted or Crocheted | 非之、鉤針織著 之 衣 針 著 Articles of Apparel, Not Knitted or Crocheted | 石玻璃及玻璃製品、器 料 製 品 、 器 Articles of Stone Materials, Glass & Glassware |
|----------------------|---------------------------------------|------------------|---|--|--|---|
| | | | | | | |
| 權數(千分比) ^① | | | | | | |
| 定 基 指 數 | | | | | | |
| 民國103年 | 100.51 | 95.96 | 94.65 | 102.82 | 101.30 | 138.68 |
| 民國104年 | 102.00 | 85.28 | 93.67 | 109.47 | 107.86 | 124.19 |
| 民國105年 | 100.90 | 84.63 | 89.40 | 107.03 | 106.78 | 134.63 |
| 民國106年 | 97.25 | 87.47 | 85.31 | 100.54 | 101.21 | 122.92 |
| 民國107年 | 100.13 | 94.58 | 97.28 | 99.82 | 100.69 | 121.16 |
| 民國108年 | 101.16 | 85.79 | 104.84 | 101.85 | 102.74 | 118.30 |
| 民國109年 | 96.97 | 76.54 | 88.88 | 102.15 | 101.49 | 107.78 |
| 民國110年 | 100.00 | 100.00 | 100.00 | 100.00 | 100.00 | 100.00 |
| 民國111年 | 112.81 | 134.58 | 138.88 | 105.54 | 103.06 | 98.76 |
| 10月 | 114.28 | 113.13 | 145.59 | 111.11 | 106.11 | 100.00 |
| 11月 | 112.57 | 108.66 | 144.65 | 109.48 | 105.13 | 99.75 |
| 12月 | 111.21 | 109.04 | 141.06 | 107.48 | 104.59 | 99.16 |
| 民國112年 | | | | | | |
| 1月 | 109.48 | 105.39 | 133.93 | 107.22 | 104.23 | 100.57 |
| 2月 | 109.58 | 103.95 | 136.43 | 106.90 | 104.20 | 98.98 |
| 3月 | 109.96 | 101.57 | 137.69 | 107.54 | 104.05 | 99.63 |
| 4月 | 109.87 | 101.94 | 137.17 | 107.16 | 104.41 | 99.77 |
| 5月 | 109.05 | 102.98 | 131.00 | 107.39 | 104.52 | 99.79 |
| 6月 | 107.64 | 101.36 | 123.40 | 107.21 | 104.29 | 98.43 |
| 7月 r | 108.87 | 105.80 | 124.93 | 108.26 | 105.00 | 99.41 |
| 8月 r | 110.27 | 106.77 | 127.22 | 109.67 | 106.03 | 100.34 |
| 9月 r | 110.43 | 107.54 | 126.74 | 109.86 | 105.91 | 101.62 |
| 10月 | 110.97 | 108.31 | 127.76 | 110.35 | 106.09 | 101.97 |
| 年 增 率 (%) | | | | | | |
| 民國103年 | 0.63 | -3.08 | -3.67 | 4.94 | 2.66 | -7.19 |
| 民國104年 | 1.48 | -11.13 | -1.04 | 6.47 | 6.48 | -10.45 |
| 民國105年 | -1.08 | -0.76 | -4.56 | -2.23 | -1.00 | 8.41 |
| 民國106年 | -3.62 | 3.36 | -4.57 | -6.06 | -5.22 | -8.70 |
| 民國107年 | 2.96 | 8.13 | 14.03 | -0.72 | -0.51 | -1.43 |
| 民國108年 | 1.03 | -9.29 | 7.77 | 2.03 | 2.04 | -2.36 |
| 民國109年 | -4.14 | -10.78 | -15.22 | 0.29 | -1.22 | -8.89 |
| 民國110年 | 3.12 | 30.65 | 12.51 | -2.10 | -1.47 | -7.22 |
| 民國111年 | 12.81 | 34.58 | 38.88 | 5.54 | 3.06 | -1.24 |
| 10月 | 9.97 | -0.98 | 26.24 | 10.24 | 6.08 | 1.94 |
| 11月 | 7.06 | -11.27 | 24.54 | 8.62 | 4.99 | 0.80 |
| 12月 | 5.54 | -11.10 | 21.04 | 6.67 | 4.67 | 0.36 |
| 民國112年 | | | | | | |
| 1月 | 2.91 | -17.91 | 10.97 | 7.09 | 4.19 | 2.69 |
| 2月 | 1.38 | -20.96 | 5.49 | 5.67 | 4.34 | 0.48 |
| 3月 | -0.86 | -29.53 | 4.65 | 5.46 | 3.12 | 0.67 |
| 4月 | -3.76 | -34.67 | 1.21 | 3.47 | 1.88 | 0.93 |
| 5月 | -6.39 | -36.83 | -6.54 | 1.97 | 1.64 | 0.18 |
| 6月 | -6.85 | -34.76 | -13.49 | 2.27 | 1.36 | 1.84 |
| 7月 r | -4.18 | -22.06 | -12.75 | 2.18 | 1.83 | 1.63 |
| 8月 r | -4.76 | -26.78 | -12.26 | 2.84 | 2.38 | 1.58 |
| 9月 r | -3.68 | -13.37 | -13.90 | 0.89 | 0.69 | 2.62 |
| 10月 | -2.90 | -4.26 | -12.25 | -0.68 | -0.02 | 1.97 |

附註：①以110年結構為權數。

說明：1.由於受查者延誤或更正報價，最近3個月資料均可能修正。

2.基本分類各類、章定義範圍同國際商品統一分類系統(HS)，惟名稱略經精簡。

3.基本分類中，部分類章因考量對廠商或具特定性，納計彙編總指數，但不單獨公布該類章。

Table 4-3 Import Price Indices by Basic Group—on NTD Basis (Cont. 3)

| Indices Base Period : 2021=100 | | | | | | | | |
|--|------------------|----------------------------|--|--------------|---------------------------|------------------------------|-----------------------|------------------------|
| 石及 料礦 、物 水製 泥品 | 陶 瓷 產 品 | 玻 璃 及 玻 璃 器 | 基 本 金 屬 及 其 製 品 | 鋼 鐵 | 鋼 鐵 製 品 | 鋼 及 其 製 品 | 銅 及 其 製 品 | Groups |
| Articles of Stone, Cement & Mineral | Ceramic Products | Glass & Glassware | Base Metals & Articles of Base Metals | Iron & Steel | Articles of Iron or Steel | Copper & Articles Thereof | | Item |
| 2 | 2 | 3 | 42 | 15 | 7 | 8 | | Weight(%) ^① |
| 2.15 | 1.96 | 4.86 | 78.72 | 35.02 | 6.84 | 19.47 | | |
| 定 基 指 數 | | | | | | | | |
| 110.13 | — | 155.61 | 92.56 | 90.74 | 96.48 | 89.13 | | 2014 |
| 108.02 | — | 135.31 | 82.24 | 76.37 | 95.64 | 79.24 | | 2015 |
| 116.42 | — | 146.98 | 78.14 | 72.74 | 99.82 | 72.97 | | 2016 |
| 104.07 | — | 135.15 | 83.91 | 79.49 | 99.46 | 79.80 | | 2017 |
| 102.37 | 112.52 | 133.43 | 88.47 | 86.16 | 102.48 | 81.58 | | 2018 |
| 104.24 | 111.76 | 127.62 | 85.00 | 82.02 | 107.47 | 78.47 | | 2019 |
| 102.49 | 105.95 | 111.20 | 78.62 | 74.93 | 100.84 | 74.16 | | 2020 |
| 100.00 | 100.00 | 100.00 | 100.00 | 100.00 | 100.00 | 100.00 | | 2021 |
| 100.50 | 103.24 | 95.63 | 112.86 | 112.57 | 107.06 | 106.76 | | 2022 |
| 103.08 | 108.95 | 93.98 | 111.60 | 111.17 | 112.56 | 104.15 | | OCT. |
| 102.61 | 108.35 | 94.02 | 107.81 | 104.22 | 111.45 | 103.09 | | NOV. |
| 101.88 | 106.42 | 94.14 | 106.70 | 103.13 | 108.63 | 100.18 | | DEC. |
| 104.97 | 107.09 | 95.11 | 107.79 | 103.84 | 109.59 | 103.23 | | 2023 |
| 102.85 | 106.17 | 93.49 | 107.58 | 104.37 | 109.40 | 103.10 | | JAN. |
| 103.68 | 107.33 | 93.84 | 109.28 | 106.91 | 110.90 | 105.11 | | FEB. |
| 103.94 | 107.36 | 93.97 | 108.58 | 104.91 | 111.47 | 105.02 | | MAR. |
| 105.47 | 108.25 | 92.98 | 107.53 | 104.59 | 111.34 | 102.59 | | APR. |
| 104.31 | 107.60 | 91.25 | 106.55 | 103.83 | 110.88 | 103.12 | | MAY |
| 105.87 | 109.55 | 91.56 | 106.60 | 103.58 | 111.52 | 103.75 | r | JUN. |
| 106.62 | 111.23 | 92.26 | 106.80 | 102.71 | 112.58 | 104.85 | r | JUL. |
| 113.03 | 111.19 | 91.78 | 106.86 | 102.14 | 112.46 | 105.38 | r | AUG. |
| 113.21 | 111.91 | 92.05 | 106.93 | 102.40 | 113.00 | 104.60 | r | SEP. |
| | | | | | | | | OCT. |
| 年 增 率 (%) | | | | | | | | |
| -3.34 | — | -8.31 | 0.48 | 0.93 | -1.48 | -2.97 | | 2014 |
| -1.92 | — | -13.05 | -11.15 | -15.84 | -0.87 | -11.10 | | 2015 |
| 7.78 | — | 8.62 | -4.99 | -4.75 | 4.37 | -7.91 | | 2016 |
| -10.61 | — | -8.05 | 7.38 | 9.28 | -0.36 | 9.36 | | 2017 |
| -1.63 | — | -1.27 | 5.43 | 8.39 | 3.04 | 2.23 | | 2018 |
| 1.83 | -0.68 | -4.35 | -3.92 | -4.81 | 4.87 | -3.81 | | 2019 |
| -1.68 | -5.20 | -12.87 | -7.51 | -8.64 | -6.17 | -5.49 | | 2020 |
| -2.43 | -5.62 | -10.07 | 27.19 | 33.46 | -0.83 | 34.84 | | 2021 |
| 0.50 | 3.24 | -4.37 | 12.86 | 12.57 | 7.06 | 6.76 | | 2022 |
| 3.59 | 10.01 | -3.00 | 3.64 | 0.13 | 10.35 | 0.25 | | OCT. |
| 3.32 | 10.03 | -5.05 | 0.24 | -6.45 | 10.50 | -0.92 | | NOV. |
| 2.49 | 8.69 | -4.82 | -0.51 | -6.53 | 6.49 | -2.84 | | DEC. |
| 6.21 | 10.05 | -2.72 | 0.70 | -2.50 | 7.71 | -1.94 | | 2023 |
| 3.43 | 8.36 | -4.87 | -2.15 | -4.60 | 7.24 | -3.82 | | JAN. |
| 3.60 | 7.89 | -4.37 | -5.06 | -6.47 | 6.46 | -5.20 | | FEB. |
| 3.48 | 6.42 | -3.13 | -10.25 | -14.69 | 5.05 | -8.97 | | MAR. |
| 4.53 | 5.53 | -4.62 | -12.05 | -15.66 | 4.66 | -9.24 | | APR. |
| 5.59 | 4.73 | -1.37 | -10.31 | -14.14 | 4.85 | -7.09 | | MAY |
| 7.36 | 6.30 | -3.45 | -6.12 | -10.30 | 4.70 | -1.38 | r | JUN. |
| 6.94 | 7.17 | -3.73 | -3.13 | -6.58 | 3.61 | 2.31 | r | JUL. |
| 11.23 | 3.58 | -1.92 | -3.07 | -6.09 | 1.57 | 2.05 | r | AUG. |
| 9.83 | 2.72 | -2.05 | -4.18 | -7.89 | 0.39 | 0.43 | r | SEP. |
| | | | | | | | | OCT. |

Footnote:①Weight is based on 2021.

Note:1.All data are subject to revision 3 months after original publication due to late reports or corrections by respondents.

2.Definition scope of the basic group into section and chapter is correspondent with Harmonized System(HS). Nevertheless, their names are simplified generally.

3.Some price indices of the sections and chapters with few or specific firms in the basic group are included when computing indices, but are not disseminated.

表 4-3 進口物價基本分類指數—新臺幣計價 (續 4)

指數基期：民國110年=100

| 類 別 | 鋁 及其 製 品 Aluminium & Articles Thereof | 其 他 基 本 金 屬 品 及其他 製 品 Other Base Metals & Articles Thereof | 基 工 本 具 金 屬 製 件 Tools & Parts Thereof of Base Metal | 機 電 設 器 、 電 機 及 等 件 Machinery, Electrical Equipment, TV Image & Parts, Etc. | 鍋 爐 、 機 器 、 機 械 用 具 及 其 零 件 Boilers, Machinery, Mechanical Appliances & Parts Thereof |
|----------------------|---|--|--|---|--|
| 項 數 | 4 | 2 | 2 | 80 | 36 |
| 權數(千分比) ^① | 8.02 | 2.14 | 1.80 | 481.20 | 156.15 |
| 定 基 指 數 | | | | | |
| 民國103年 | 90.34 | 110.84 | 113.14 | 111.09 | 114.28 |
| 民國104年 | 89.13 | 112.03 | 116.03 | 110.03 | 109.32 |
| 民國105年 | 83.24 | 108.37 | 112.74 | 111.08 | 112.39 |
| 民國106年 | 89.27 | 103.62 | 102.64 | 105.14 | 106.36 |
| 民國107年 | 94.63 | 104.35 | 102.59 | 105.08 | 106.81 |
| 民國108年 | 88.07 | 105.40 | 109.11 | 107.06 | 108.23 |
| 民國109年 | 79.54 | 94.81 | 103.26 | 102.75 | 103.67 |
| 民國110年 | 100.00 | 100.00 | 100.00 | 100.00 | 100.00 |
| 民國111年 | 122.08 | 121.96 | 101.48 | 104.81 | 100.03 |
| 10月 | 117.38 | 135.06 | 105.35 | 109.06 | 101.98 |
| 11月 | 117.78 | 128.99 | 104.08 | 107.56 | 101.08 |
| 12月 | 115.49 | 125.05 | 102.94 | 105.61 | 100.54 |
| 民國112年 | | | | | |
| 1月 | 116.62 | 124.44 | 102.99 | 105.31 | 100.81 |
| 2月 | 112.26 | 125.05 | 102.16 | 104.03 | 99.46 |
| 3月 | 110.79 | 125.01 | 103.68 | 104.05 | 99.87 |
| 4月 | 113.88 | 123.25 | 103.64 | 104.00 | 100.19 |
| 5月 | 112.14 | 121.73 | 103.75 | 103.91 | 99.59 |
| 6月 | 108.78 | 122.25 | 103.96 | 103.57 | 98.64 |
| 7月 r | 109.43 | 122.05 | 104.66 | 104.75 | 100.32 |
| 8月 r | 109.12 | 124.83 | 106.07 | 106.14 | 100.99 |
| 9月 r | 110.53 | 126.94 | 106.50 | 106.47 | 100.46 |
| 10月 | 111.13 | 127.35 | 107.09 | 107.24 | 100.55 |
| 年 增 率 (%) | | | | | |
| 民國103年 | 2.19 | -4.93 | 0.86 | -1.21 | -2.25 |
| 民國104年 | -1.34 | 1.07 | 2.55 | -0.95 | -4.34 |
| 民國105年 | -6.61 | -3.27 | -2.84 | 0.95 | 2.81 |
| 民國106年 | 7.24 | -4.38 | -8.96 | -5.35 | -5.37 |
| 民國107年 | 6.00 | 0.70 | -0.05 | -0.06 | 0.42 |
| 民國108年 | -6.93 | 1.01 | 6.36 | 1.88 | 1.33 |
| 民國109年 | -9.69 | -10.05 | -5.36 | -4.03 | -4.21 |
| 民國110年 | 25.72 | 5.47 | -3.16 | -2.68 | -3.54 |
| 民國111年 | 22.08 | 21.96 | 1.48 | 4.81 | 0.03 |
| 10月 | 4.11 | 29.52 | 6.47 | 8.51 | 1.90 |
| 11月 | 9.21 | 23.51 | 5.77 | 7.05 | 1.47 |
| 12月 | 5.51 | 19.94 | 4.38 | 5.08 | 1.17 |
| 民國112年 | | | | | |
| 1月 | 1.16 | 14.36 | 5.74 | 4.95 | 2.32 |
| 2月 | -7.48 | 13.69 | 4.30 | 2.87 | 0.35 |
| 3月 | -17.28 | 8.73 | 4.53 | 1.53 | 0.13 |
| 4月 | -13.58 | 5.18 | 3.11 | -0.20 | 0.39 |
| 5月 | -15.60 | 0.58 | 3.30 | -1.61 | -0.89 |
| 6月 | -12.27 | 0.68 | 3.26 | -1.24 | -1.07 |
| 7月 r | -8.36 | -1.58 | 2.71 | 0.15 | 1.29 |
| 8月 r | -8.38 | 0.17 | 3.38 | 1.20 | 1.52 |
| 9月 r | -5.25 | -4.07 | 1.76 | -0.88 | -0.43 |
| 10月 | -5.32 | -5.71 | 1.65 | -1.67 | -1.40 |

附註：①以110年結構為權數。

說明：1.由於受查者延誤或更正報價，最近3個月資料均可能修正。

2.基本分類各類、章定義範圍同國際商品統一分類系統(HS)，惟名稱略經精簡。

3.基本分類中，部分類章因考量對廠商或具特定性，納計彙編總指數，但不單獨公布該類章。

Table 4-3 Import Price Indices by Basic Group—on NTD Basis (Cont. 4)

| Indices Base Period : 2021=100 | | | | | |
|--|---|--|--|--|------------------------|
| 電等 機設 、備 電及 視其 影零 像件 Electrical Machinery, TV Image, & Parts, Etc. | 積 體 電 路 Electronic Integrated Circuits | 運 | 運 | 光醫器 | Groups |
| | | 輸 工 具 Transportation Equipment | 輸 工 具 Transportation Equipment | 學療及 、儀其 計器零 量、零 、樂件 Optical, Measuring, Medical Instruments, Musical Instruments & Parts Thereof | |
| 44 | 3 | 7 | 7 | 17 | Item |
| 325.06 | 220.07 | 29.95 | 29.95 | 47.01 | Weight(%) ^① |
| 定 基 指 數 | | | | | |
| 109.57 | 105.13 | 108.73 | 108.73 | 107.15 | 2014 |
| 110.26 | 107.15 | 105.03 | 105.03 | 105.12 | 2015 |
| 110.41 | 107.82 | 106.25 | 106.25 | 107.85 | 2016 |
| 104.50 | 102.26 | 100.94 | 100.94 | 102.62 | 2017 |
| 104.15 | 102.54 | 102.41 | 102.41 | 102.68 | 2018 |
| 106.44 | 106.12 | 102.71 | 102.71 | 104.76 | 2019 |
| 102.28 | 101.85 | 101.55 | 101.55 | 101.32 | 2020 |
| 100.00 | 100.00 | 100.00 | 100.00 | 100.00 | 2021 |
| 107.31 | 108.27 | 103.12 | 103.12 | 106.36 | 2022 |
| 112.75 | 113.70 | 106.17 | 106.17 | 111.58 | OCT. |
| 110.95 | 112.03 | 104.49 | 104.49 | 110.63 | NOV. |
| 108.25 | 108.72 | 104.62 | 104.62 | 110.02 | DEC. |
| | | | | | 2023 |
| 107.68 | 108.01 | 105.51 | 105.51 | 110.06 | JAN. |
| 106.44 | 106.72 | 104.73 | 104.73 | 109.14 | FEB. |
| 106.26 | 106.30 | 106.31 | 106.31 | 110.25 | MAR. |
| 106.04 | 106.15 | 106.25 | 106.25 | 110.58 | APR. |
| 106.20 | 106.30 | 106.23 | 106.23 | 110.80 | MAY |
| 106.15 | 106.34 | 105.75 | 105.75 | 110.73 | JUN. |
| 107.09 | 107.64 | 107.24 | 107.24 | 112.12 | r JUL. |
| 108.83 | 109.74 | 107.81 | 107.81 | 113.71 | r AUG. |
| 109.57 | 110.67 | 107.00 | 107.00 | 114.10 | r SEP. |
| 110.66 | 112.02 | 107.26 | 107.26 | 114.80 | OCT. |
| 年 增 率 (%) | | | | | |
| -0.72 | 1.25 | 0.09 | 0.09 | 1.02 | 2014 |
| 0.63 | 1.92 | -3.40 | -3.40 | -1.89 | 2015 |
| 0.14 | 0.63 | 1.16 | 1.16 | 2.60 | 2016 |
| -5.35 | -5.16 | -5.00 | -5.00 | -4.85 | 2017 |
| -0.33 | 0.27 | 1.46 | 1.46 | 0.06 | 2018 |
| 2.20 | 3.49 | 0.29 | 0.29 | 2.03 | 2019 |
| -3.91 | -4.02 | -1.13 | -1.13 | -3.28 | 2020 |
| -2.23 | -1.82 | -1.53 | -1.53 | -1.30 | 2021 |
| 7.31 | 8.27 | 3.12 | 3.12 | 6.36 | 2022 |
| 11.92 | 12.65 | 6.28 | 6.28 | 9.83 | OCT. |
| 9.94 | 10.48 | 5.60 | 5.60 | 8.01 | NOV. |
| 7.09 | 7.13 | 5.36 | 5.36 | 7.62 | DEC. |
| | | | | | 2023 |
| 6.31 | 5.78 | 6.13 | 6.13 | 8.47 | JAN. |
| 4.17 | 3.76 | 4.22 | 4.22 | 7.25 | FEB. |
| 2.26 | 1.36 | 4.80 | 4.80 | 7.02 | MAR. |
| -0.45 | -1.60 | 3.50 | 3.50 | 5.94 | APR. |
| -1.92 | -3.11 | 2.60 | 2.60 | 5.04 | MAY |
| -1.32 | -2.28 | 3.19 | 3.19 | 5.09 | JUN. |
| -0.36 | -0.77 | 4.20 | 4.20 | 5.95 | r JUL. |
| 1.04 | 1.21 | 4.31 | 4.31 | 6.37 | r AUG. |
| -1.13 | -0.84 | 1.04 | 1.04 | 3.85 | r SEP. |
| -1.85 | -1.48 | 1.03 | 1.03 | 2.89 | OCT. |

Footnote:①Weight is based on 2021.

Note:1.All data are subject to revision 3 months after original publication due to late reports or corrections by respondents.

2.Definition scope of the basic group into section and chapter is correspondent with Harmonized System(HS). Neverthe their names are simplified generally.

3.Some price indices of the sections and chapters with few or specific firms in the basic group are included when computing indices, but are not disseminated.

表 4-3 進口物價基本分類指數—新臺幣計價 (續完)
Table 4-3 Import Price Indices by Basic Group (Cont. End)

指數基期：民國110年=100

| 類 別 | 光檢器 學查及 、 計醫其 量療零 、儀件 Optical, Measuring, Checking, Medical Instruments & Parts Thereof | 雜 項 製 品 Miscellaneous Manufactured Articles | 座燈 物具 、及 家其 具零 、件 Seats, Furniture, Lamps & Parts Thereof | 玩品品 具與及 、運其 遊動零 戲用件 Toys, Games and Sports Requisites & Parts Thereof | 雜 項 製 品 Miscellaneous Manufactured Articles |
|----------------------|--|--|--|--|--|
| 項 數 | 16 | 9 | 4 | 3 | 2 |
| 權數(千分比) ^① | 45.61 | 7.97 | 3.44 | 3.00 | 1.53 |
| 定 基 指 數 | | | | | |
| 民國103年 | 107.39 | 101.16 | 98.82 | 105.08 | — |
| 民國104年 | 105.05 | 104.15 | 103.12 | 105.86 | — |
| 民國105年 | 107.97 | 105.86 | 102.69 | 111.17 | — |
| 民國106年 | 102.70 | 101.09 | 99.45 | 103.82 | — |
| 民國107年 | 102.80 | 102.71 | 100.24 | 105.21 | 103.63 |
| 民國108年 | 104.93 | 104.90 | 102.59 | 107.50 | 105.44 |
| 民國109年 | 101.34 | 102.17 | 99.92 | 104.24 | 103.21 |
| 民國110年 | 100.00 | 100.00 | 100.00 | 100.00 | 100.00 |
| 民國111年 | 106.36 | 104.66 | 109.34 | 101.17 | 101.07 |
| 10月 | 111.68 | 108.45 | 114.56 | 105.00 | 102.21 |
| 11月 | 110.68 | 107.82 | 113.60 | 104.58 | 101.90 |
| 12月 | 110.03 | 107.39 | 112.71 | 104.37 | 101.97 |
| 民國112年 | | | | | |
| 1月 | 110.07 | 107.44 | 112.36 | 104.12 | 103.49 |
| 2月 | 109.06 | 106.59 | 111.69 | 103.05 | 102.69 |
| 3月 | 110.19 | 107.06 | 112.26 | 103.45 | 103.05 |
| 4月 | 110.47 | 107.04 | 112.14 | 103.48 | 103.16 |
| 5月 | 110.70 | 106.91 | 112.32 | 103.10 | 102.83 |
| 6月 | 110.62 | 106.40 | 112.09 | 102.36 | 102.14 |
| 7月 r | 111.98 | 107.35 | 113.12 | 103.40 | 102.76 |
| 8月 r | 113.59 | 107.87 | 113.27 | 104.20 | 103.55 |
| 9月 r | 114.02 | 108.24 | 113.52 | 104.79 | 103.74 |
| 10月 | 114.74 | 108.55 | 113.99 | 105.02 | 103.85 |
| 年 增 率 (%) | | | | | |
| 民國103年 | 0.94 | -0.30 | 1.24 | -2.64 | — |
| 民國104年 | -2.18 | 2.96 | 4.35 | 0.74 | — |
| 民國105年 | 2.78 | 1.64 | -0.42 | 5.02 | — |
| 民國106年 | -4.88 | -4.51 | -3.16 | -6.61 | — |
| 民國107年 | 0.10 | 1.60 | 0.79 | 1.34 | — |
| 民國108年 | 2.07 | 2.13 | 2.34 | 2.18 | 1.75 |
| 民國109年 | -3.42 | -2.60 | -2.60 | -3.03 | -2.11 |
| 民國110年 | -1.32 | -2.12 | 0.08 | -4.07 | -3.11 |
| 民國111年 | 6.36 | 4.66 | 9.34 | 1.17 | 1.07 |
| 10月 | 9.85 | 7.53 | 11.52 | 5.88 | 2.39 |
| 11月 | 7.93 | 7.01 | 10.80 | 5.29 | 2.36 |
| 12月 | 7.50 | 6.35 | 9.11 | 5.17 | 2.77 |
| 民國112年 | | | | | |
| 1月 | 8.41 | 6.49 | 8.94 | 4.57 | 4.90 |
| 2月 | 7.17 | 5.55 | 7.80 | 3.71 | 4.22 |
| 3月 | 6.98 | 5.14 | 7.12 | 3.97 | 3.35 |
| 4月 | 5.86 | 3.86 | 4.91 | 3.89 | 2.20 |
| 5月 | 5.00 | 2.72 | 3.67 | 2.66 | 1.34 |
| 6月 | 5.05 | 2.19 | 2.32 | 3.06 | 1.14 |
| 7月 r | 5.88 | 2.79 | 2.84 | 3.94 | 1.43 |
| 8月 r | 6.32 | 2.23 | 1.77 | 3.74 | 1.38 |
| 9月 r | 3.75 | 0.84 | -0.04 | 2.32 | 0.75 |
| 10月 | 2.74 | 0.09 | -0.50 | 0.02 | 1.60 |

附註：①以110年結構為權數。

說明：1.由於受查者延誤或更正報價，最近3個月資料均可能修正。

2.基本分類各類、章定義範圍同國際商品統一分類系統(HS)，惟名稱略經精簡。

3.基本分類中，部分類章因考量對廠商或具特定性，納計彙編總指數，但不單獨公布該類章。

表 4-4 進口物價按用途別分類指數—新臺幣計價
Table 4-4 Import Price Indices by Usage—on NTD Basis

| Indices Base Period : 2021=100 | | | | | | | | | |
|--------------------------------|------------------|------------------|------------------|--------|------------------|------------------|----------------------------|-----------------------|------------------------|
| 總 指 數 | 農 工 原 料 | 農 業 原 料 | 工 業 原 料 | 能 源 | 資 本 用 品 | 消 費 用 品 | 非 耐 久 消 費 品 | 耐 久 消 費 品 | Groups |
| | | | | | | | | | |
| 325 | 215 | 7 | 205 | 3 | 46 | 64 | 41 | 23 | Item |
| 1,000.00 | 717.73 | 13.26 | 597.99 | 106.49 | 162.25 | 120.03 | 58.39 | 61.63 | Weight(%) ^① |
| FIXED INDEX | | | | | | | | | |
| 112.69 | 112.94 | 97.02 | 108.49 | 128.12 | 114.35 | 107.15 | 99.95 | 114.72 | 2014 |
| 98.10 | 94.99 | 84.04 | 98.84 | 78.22 | 110.46 | 105.93 | 99.30 | 112.90 | 2015 |
| 95.08 | 90.60 | 79.40 | 96.36 | 66.66 | 113.68 | 105.83 | 100.82 | 111.17 | 2016 |
| 96.37 | 93.68 | 77.02 | 96.10 | 83.18 | 106.98 | 103.19 | 100.77 | 105.85 | 2017 |
| 102.28 | 101.62 | 79.39 | 99.77 | 108.16 | 107.00 | 102.73 | 100.60 | 105.06 | 2018 |
| 100.78 | 99.14 | 79.61 | 98.03 | 102.50 | 108.91 | 102.88 | 101.94 | 103.90 | 2019 |
| 90.47 | 86.05 | 77.12 | 90.31 | 67.73 | 104.82 | 100.92 | 99.82 | 102.13 | 2020 |
| 100.00 | 100.00 | 100.00 | 100.00 | 100.00 | 100.00 | 100.00 | 100.00 | 100.00 | 2021 |
| 116.07 | 120.56 | 127.91 | 110.13 | 168.20 | 101.01 | 105.46 | 106.98 | 103.80 | 2022 |
| 119.97 | 124.65 | 134.95 | 112.50 | 179.95 | 103.64 | 109.59 | 111.28 | 107.75 | OCT. |
| 117.42 | 121.47 | 129.85 | 110.12 | 173.30 | 103.49 | 108.23 | 110.12 | 106.16 | NOV. |
| 113.56 | 116.40 | 125.31 | 107.17 | 158.22 | 103.48 | 107.51 | 108.90 | 105.99 | DEC. |
| | | | | | | | | | 2023 |
| 113.53 | 116.14 | 124.10 | 107.26 | 156.19 | 104.20 | 107.81 | 108.71 | 106.76 | JAN. |
| 112.20 | 114.76 | 122.71 | 106.46 | 151.68 | 102.97 | 106.69 | 107.91 | 105.34 | FEB. |
| 112.16 | 114.38 | 122.14 | 106.75 | 147.74 | 103.84 | 107.41 | 108.99 | 105.69 | MAR. |
| 111.29 | 113.01 | 120.81 | 106.04 | 142.81 | 104.59 | 107.31 | 109.70 | 104.81 | APR. |
| 109.95 | 111.26 | 117.42 | 105.32 | 135.78 | 104.20 | 107.13 | 109.75 | 104.41 | MAY |
| 109.32 | 110.57 | 115.56 | 104.33 | 136.87 | 103.54 | 106.94 | 109.45 | 104.32 | JUN. |
| 110.39 | 111.58 | 116.37 | 105.33 | 137.92 | 105.29 | 107.44 | 110.53 | 104.25 | r JUL. |
| 112.46 | 114.12 | 115.87 | 107.33 | 143.63 | 106.30 | 108.13 | 112.05 | 104.15 | r AUG. |
| 114.16 | 116.54 | 114.03 | 108.56 | 152.92 | 106.05 | 108.14 | 112.04 | 104.18 | r SEP. |
| 114.59 | 116.99 | 113.85 | 109.15 | 152.63 | 106.35 | 108.57 | 112.35 | 104.72 | OCT. |
| ANNUAL CHANGE (%) | | | | | | | | | |
| -2.09 | -2.47 | -1.02 | -1.31 | -6.21 | -1.25 | 0.05 | 2.68 | -2.17 | 2014 |
| -12.95 | -15.89 | -13.38 | -8.89 | -38.95 | -3.40 | -1.14 | -0.65 | -1.59 | 2015 |
| -3.08 | -4.62 | -5.52 | -2.51 | -14.78 | 2.92 | -0.09 | 1.53 | -1.53 | 2016 |
| 1.36 | 3.40 | -3.00 | -0.27 | 24.78 | -5.89 | -2.49 | -0.05 | -4.79 | 2017 |
| 6.13 | 8.48 | 3.08 | 3.82 | 30.03 | 0.02 | -0.45 | -0.17 | -0.75 | 2018 |
| -1.47 | -2.44 | 0.28 | -1.74 | -5.23 | 1.79 | 0.15 | 1.33 | -1.10 | 2019 |
| -10.23 | -13.20 | -3.13 | -7.88 | -33.92 | -3.76 | -1.91 | -2.08 | -1.70 | 2020 |
| 10.53 | 16.21 | 29.67 | 10.73 | 47.65 | -4.60 | -0.91 | 0.18 | -2.09 | 2021 |
| 16.07 | 20.56 | 27.91 | 10.13 | 68.20 | 1.01 | 5.46 | 6.98 | 3.80 | 2022 |
| 14.85 | 17.61 | 32.38 | 9.18 | 49.57 | 4.11 | 8.88 | 10.06 | 7.59 | OCT. |
| 12.56 | 14.77 | 22.02 | 6.86 | 45.89 | 3.90 | 7.85 | 8.91 | 6.67 | NOV. |
| 9.65 | 11.04 | 17.55 | 4.54 | 37.17 | 4.08 | 6.95 | 7.33 | 6.51 | DEC. |
| | | | | | | | | | 2023 |
| 7.58 | 7.98 | 13.21 | 3.34 | 25.08 | 5.43 | 7.11 | 7.12 | 7.05 | JAN. |
| 3.43 | 3.15 | 7.37 | 0.61 | 11.30 | 3.41 | 5.26 | 5.65 | 4.83 | FEB. |
| -1.89 | -3.74 | 0.71 | -3.05 | -7.14 | 3.76 | 4.46 | 4.70 | 4.21 | MAR. |
| -5.18 | -7.81 | -5.23 | -6.09 | -14.47 | 4.48 | 2.47 | 2.93 | 2.03 | APR. |
| -8.78 | -12.13 | -11.51 | -7.99 | -25.56 | 3.48 | 1.57 | 2.46 | 0.71 | MAY |
| -9.40 | -12.94 | -16.01 | -8.15 | -27.25 | 3.73 | 1.72 | 2.31 | 1.18 | JUN. |
| -7.45 | -10.81 | -14.00 | -5.08 | -27.26 | 5.78 | 1.65 | 2.86 | 0.44 | r JUL. |
| -3.95 | -6.41 | -12.85 | -1.70 | -20.14 | 5.75 | 2.02 | 4.01 | 0.06 | r AUG. |
| -3.78 | -5.48 | -14.62 | -2.13 | -14.88 | 3.62 | -0.16 | 2.02 | -2.33 | r SEP. |
| -4.48 | -6.15 | -15.64 | -2.98 | -15.18 | 2.61 | -0.93 | 0.96 | -2.81 | OCT. |

Footnote:①Weight is based on 2021.

Note:All data are subject to revision 3 months after original publication due to late reports or corrections by respondents.

表 4-5 進口物價指數銜接表
(未經季節調整)

| 指數基期：民國110年=100 | | 總指數 | | | | | |
|-----------------|------------------------|------------|------------|------------|------------|-----------|------------|
| 月 MONTH | 年指數 YEARLY INDEX | 1月 JAN. | 2月 FEB. | 3月 MAR. | 4月 APR. | 5月 MAY | 6月 JUNE |
| 年 YEAR | 新 臺 幣 計 價 | | | | | | |
| 民國 80年 | 71.45 | 75.71 | 74.39 | 74.32 | 72.89 | 72.02 | 71.49 |
| 民國 81年 | 66.50 | 66.21 | 65.42 | 65.98 | 66.01 | 66.04 | 65.89 |
| 民國 82年 | 69.60 | 66.08 | 67.65 | 68.40 | 68.96 | 69.00 | 70.04 |
| 民國 83年 | 73.16 | 68.97 | 69.68 | 70.12 | 70.94 | 72.60 | 74.41 |
| 民國 84年 | 80.58 | 77.82 | 78.69 | 79.67 | 80.40 | 80.45 | 81.23 |
| 民國 85年 | 78.58 | 80.58 | 80.25 | 80.47 | 79.34 | 79.00 | 79.04 |
| 民國 86年 | 77.48 | 76.28 | 75.20 | 75.03 | 74.46 | 75.65 | 76.19 |
| 民國 87年 | 78.05 | 85.11 | 81.63 | 78.73 | 78.47 | 78.18 | 78.75 |
| 民國 88年 | 74.85 | 72.99 | 72.96 | 73.96 | 73.69 | 73.14 | 72.83 |
| 民國 89年 | 78.31 | 76.76 | 76.48 | 76.89 | 76.16 | 77.21 | 78.25 |
| 民國 90年 | 77.33 | 78.42 | 77.65 | 76.87 | 76.80 | 77.52 | 79.34 |
| 民國 91年 | 77.65 | 74.46 | 74.70 | 76.70 | 77.79 | 77.62 | 77.13 |
| 民國 92年 | 81.63 | 81.15 | 82.99 | 82.97 | 81.40 | 80.55 | 80.44 |
| 民國 93年 | 88.63 | 84.67 | 84.91 | 86.32 | 86.66 | 88.08 | 88.29 |
| 民國 94年 | 90.78 | 87.44 | 87.12 | 88.13 | 89.86 | 88.06 | 88.30 |
| 民國 95年 | 98.78 | 92.29 | 93.46 | 94.05 | 96.68 | 97.61 | 100.00 |
| 民國 96年 | 107.62 | 99.11 | 100.84 | 103.41 | 106.64 | 107.72 | 107.26 |
| 民國 97年 | 117.13 | 116.12 | 115.55 | 115.99 | 117.80 | 122.74 | 124.44 |
| 民國 98年 | 105.89 | 101.55 | 102.62 | 102.58 | 101.12 | 102.36 | 105.60 |
| 民國 99年 | 113.34 | 110.52 | 110.99 | 111.81 | 114.17 | 113.68 | 113.18 |
| 民國 100年 | 122.02 | 114.96 | 118.77 | 122.27 | 123.13 | 121.42 | 121.71 |
| 民國 101年 | 120.45 | 123.79 | 123.79 | 124.14 | 123.08 | 120.75 | 118.61 |
| 民國 102年 | 115.09 | 115.94 | 118.10 | 117.10 | 115.51 | 113.76 | 114.62 |
| 民國 103年 | 112.69 | 115.46 | 116.27 | 115.78 | 114.77 | 114.94 | 114.90 |
| 民國 104年 | 98.10 | 100.47 | 100.47 | 99.96 | 98.97 | 98.47 | 98.79 |
| 民國 105年 | 95.08 | 94.25 | 93.67 | 93.75 | 94.46 | 95.93 | 96.40 |
| 民國 106年 | 96.37 | 98.75 | 97.81 | 96.64 | 95.83 | 94.07 | 93.69 |
| 民國 107年 | 102.28 | 98.49 | 98.51 | 98.71 | 100.10 | 102.40 | 103.15 |
| 民國 108年 | 100.78 | 100.28 | 100.77 | 101.42 | 102.38 | 103.46 | 102.26 |
| 民國 109年 | 90.47 | 97.37 | 95.71 | 91.60 | 86.85 | 86.55 | 88.13 |
| 民國 110年 | 100.00 | 93.92 | 95.44 | 97.12 | 98.21 | 98.82 | 99.59 |
| 民國 111年 | 116.07 | 105.53 | 108.48 | 114.32 | 117.37 | 120.53 | 120.66 |
| 民國 112年 | 112.01 | 113.53 | 112.20 | 112.16 | 111.29 | 109.95 | 109.32 |
| | | 美 元 計 價 | | | | | |
| 民國 80年 | 74.54 | 77.98 | 76.80 | 76.33 | 74.62 | 73.84 | 73.62 |
| 民國 81年 | 73.97 | 73.45 | 73.17 | 72.77 | 72.99 | 73.80 | 74.41 |
| 民國 82年 | 73.85 | 72.73 | 73.23 | 73.56 | 74.16 | 74.41 | 74.72 |
| 民國 83年 | 77.42 | 72.88 | 73.76 | 74.43 | 75.24 | 76.12 | 76.98 |
| 民國 84年 | 85.23 | 82.81 | 83.64 | 85.43 | 88.48 | 88.20 | 88.24 |
| 民國 85年 | 80.12 | 82.34 | 81.77 | 82.08 | 81.71 | 81.17 | 79.91 |
| 民國 86年 | 75.64 | 77.83 | 76.44 | 76.32 | 75.53 | 76.35 | 76.46 |
| 民國 87年 | 65.33 | 70.52 | 69.60 | 67.90 | 66.63 | 65.43 | 63.94 |
| 民國 88年 | 64.97 | 63.37 | 62.77 | 62.51 | 62.71 | 62.54 | 62.77 |
| 民國 89年 | 70.21 | 69.75 | 69.69 | 70.09 | 69.93 | 70.31 | 71.11 |
| 民國 90年 | 64.11 | 67.13 | 67.28 | 66.05 | 65.31 | 65.39 | 64.80 |
| 民國 91年 | 62.91 | 59.53 | 59.66 | 61.35 | 62.42 | 63.11 | 63.60 |
| 民國 92年 | 66.45 | 65.70 | 66.81 | 66.95 | 65.48 | 64.99 | 65.07 |
| 民國 93年 | 74.27 | 70.42 | 71.58 | 72.57 | 73.54 | 73.62 | 73.50 |
| 民國 94年 | 79.01 | 76.69 | 77.46 | 79.21 | 79.80 | 78.78 | 78.83 |
| 民國 95年 | 85.01 | 80.44 | 80.86 | 81.05 | 83.79 | 86.07 | 86.21 |
| 民國 96年 | 91.77 | 84.70 | 85.66 | 87.72 | 90.09 | 90.67 | 91.17 |
| 民國 97年 | 104.31 | 100.46 | 102.39 | 106.17 | 108.71 | 112.35 | 114.76 |
| 民國 98年 | 89.82 | 85.49 | 83.88 | 83.68 | 84.02 | 87.15 | 90.20 |
| 民國 99年 | 100.75 | 97.08 | 96.91 | 98.28 | 101.50 | 99.89 | 98.37 |
| 民國 100年 | 116.26 | 110.58 | 113.43 | 116.02 | 119.04 | 118.31 | 118.24 |
| 民國 101年 | 114.04 | 115.37 | 117.33 | 117.73 | 116.93 | 114.71 | 110.99 |
| 民國 102年 | 108.55 | 111.59 | 111.72 | 110.24 | 108.42 | 106.99 | 107.16 |
| 民國 103年 | 104.17 | 107.43 | 107.40 | 106.68 | 106.40 | 106.82 | 107.27 |
| 民國 104年 | 86.62 | 88.95 | 89.34 | 89.00 | 89.28 | 90.14 | 89.52 |
| 民國 105年 | 82.56 | 78.88 | 78.83 | 80.23 | 81.82 | 82.51 | 83.35 |
| 民國 106年 | 88.68 | 87.15 | 88.66 | 88.17 | 88.32 | 87.39 | 86.75 |
| 民國 107年 | 94.98 | 93.71 | 94.21 | 94.66 | 95.37 | 96.02 | 96.06 |
| 民國 108年 | 91.28 | 91.07 | 91.57 | 92.05 | 92.93 | 92.79 | 91.42 |
| 民國 109年 | 85.75 | 90.85 | 88.88 | 85.04 | 80.92 | 80.97 | 83.05 |
| 民國 110年 | 100.00 | 92.56 | 94.36 | 95.87 | 97.34 | 99.17 | 100.38 |
| 民國 111年 | 109.12 | 106.80 | 108.94 | 112.56 | 112.74 | 114.05 | 114.02 |
| 民國 112年 | 100.99 | 104.40 | 104.10 | 102.77 | 101.94 | 100.19 | 99.32 |

說明：由於受查者延誤或更正報價，最近3個月資料均可能修正。

Table 4-5 Time Series of Import Price Indices
(Not Seasonally Adjusted)

| All Items Index | | | | | | Indices Base Period : 2021=100 | |
|-----------------|------------|-------------|-------------|-------------|-------------|--------------------------------|-----------|
| 7月 JULY | 8月 AUG. | 9月 SEPT. | 10月 OCT. | 11月 NOV. | 12月 DEC. | 月 MONTH | 年 YEAR |
| on NTD Basis | | | | | | | |
| 70.89 | 69.83 | 69.65 | 69.74 | 68.92 | 67.54 | | 1991 |
| 66.20 | 67.16 | 67.72 | 67.54 | 67.07 | 66.81 | | 1992 |
| 70.52 | 72.13 | 71.36 | 70.85 | 70.47 | 69.74 | | 1993 |
| 74.73 | 74.22 | 74.48 | 74.97 | 75.96 | 76.80 | | 1994 |
| 81.65 | 82.88 | 82.25 | 79.86 | 80.69 | 81.40 | | 1995 |
| 77.58 | 77.81 | 77.56 | 77.34 | 76.85 | 77.13 | | 1996 |
| 75.89 | 77.58 | 77.08 | 78.86 | 83.64 | 83.87 | | 1997 |
| 77.95 | 77.87 | 78.12 | 75.20 | 73.64 | 72.93 | | 1998 |
| 73.45 | 74.17 | 77.48 | 77.42 | 77.98 | 78.16 | | 1999 |
| 78.34 | 78.74 | 79.62 | 80.36 | 81.07 | 79.87 | | 2000 |
| 78.94 | 78.70 | 78.30 | 76.19 | 74.83 | 74.44 | | 2001 |
| 76.50 | 77.74 | 79.50 | 80.23 | 79.08 | 80.30 | | 2002 |
| 80.69 | 81.31 | 80.54 | 81.42 | 82.52 | 83.61 | | 2003 |
| 90.22 | 92.42 | 92.11 | 92.65 | 89.44 | 87.77 | | 2004 |
| 90.16 | 92.09 | 94.88 | 95.41 | 94.24 | 93.64 | | 2005 |
| 102.21 | 103.45 | 102.11 | 102.00 | 100.84 | 100.70 | | 2006 |
| 108.20 | 108.29 | 110.46 | 111.06 | 114.09 | 114.36 | | 2007 |
| 126.93 | 124.42 | 121.06 | 112.85 | 106.28 | 101.40 | | 2008 |
| 106.64 | 109.23 | 108.70 | 108.70 | 110.78 | 110.78 | | 2009 |
| 113.44 | 114.23 | 115.00 | 114.23 | 113.89 | 114.95 | | 2010 |
| 121.85 | 122.14 | 124.26 | 124.95 | 124.56 | 124.17 | | 2011 |
| 119.32 | 120.85 | 120.27 | 118.19 | 116.80 | 115.85 | | 2012 |
| 114.39 | 115.21 | 114.56 | 113.56 | 113.62 | 114.72 | | 2013 |
| 114.38 | 113.37 | 111.61 | 109.79 | 106.64 | 104.31 | | 2014 |
| 97.78 | 97.78 | 97.82 | 96.71 | 95.43 | 94.57 | | 2015 |
| 95.43 | 94.20 | 93.93 | 95.37 | 95.79 | 97.77 | | 2016 |
| 94.33 | 95.10 | 96.40 | 97.31 | 98.16 | 98.36 | | 2017 |
| 104.47 | 105.16 | 105.82 | 106.41 | 103.38 | 100.70 | | 2018 |
| 101.34 | 101.51 | 100.54 | 98.80 | 98.31 | 98.27 | | 2019 |
| 89.46 | 90.17 | 89.73 | 88.95 | 89.97 | 91.16 | | 2020 |
| 101.27 | 101.37 | 101.90 | 104.46 | 104.32 | 103.57 | | 2021 |
| 119.28 | 117.09 | 118.64 | 119.97 | 117.42 | 113.56 | | 2022 |
| r 110.39 | r 112.46 | r 114.16 | 114.59 | | | | 2023 |
| on USD Basis | | | | | | | |
| 73.48 | 73.10 | 73.36 | 73.91 | 74.10 | 73.39 | | 1991 |
| 74.94 | 74.86 | 75.15 | 74.81 | 73.80 | 73.43 | | 1992 |
| 74.30 | 74.90 | 74.15 | 73.84 | 73.38 | 72.79 | | 1993 |
| 78.49 | 78.51 | 79.54 | 80.29 | 81.26 | 81.54 | | 1994 |
| 87.35 | 85.45 | 83.79 | 83.05 | 82.90 | 83.42 | | 1995 |
| 78.79 | 79.20 | 78.97 | 78.74 | 78.23 | 78.54 | | 1996 |
| 76.13 | 75.65 | 75.44 | 75.13 | 73.96 | 72.46 | | 1997 |
| 63.48 | 62.88 | 63.25 | 63.71 | 63.39 | 63.23 | | 1998 |
| 63.71 | 64.88 | 68.22 | 68.22 | 68.78 | 69.18 | | 1999 |
| 70.88 | 70.93 | 71.44 | 70.77 | 70.03 | 67.57 | | 2000 |
| 63.56 | 63.71 | 63.42 | 61.78 | 60.78 | 60.09 | | 2001 |
| 64.16 | 64.10 | 64.41 | 64.28 | 63.82 | 64.53 | | 2002 |
| 65.68 | 66.33 | 66.38 | 67.32 | 67.86 | 68.77 | | 2003 |
| 74.56 | 75.88 | 76.04 | 76.78 | 76.43 | 76.30 | | 2004 |
| 79.11 | 80.37 | 80.71 | 79.77 | 78.59 | 78.75 | | 2005 |
| 87.72 | 88.34 | 86.88 | 86.01 | 86.04 | 86.70 | | 2006 |
| 92.39 | 92.01 | 93.74 | 95.54 | 98.80 | 98.77 | | 2007 |
| 116.96 | 111.67 | 106.02 | 96.72 | 89.91 | 85.64 | | 2008 |
| 90.75 | 93.03 | 93.36 | 94.21 | 95.97 | 96.10 | | 2009 |
| 98.86 | 100.24 | 101.42 | 103.72 | 105.14 | 107.57 | | 2010 |
| 118.36 | 118.08 | 117.14 | 115.60 | 115.41 | 114.89 | | 2011 |
| 111.44 | 112.93 | 114.03 | 113.09 | 112.26 | 111.61 | | 2012 |
| 106.86 | 107.67 | 108.08 | 108.11 | 107.77 | 108.04 | | 2013 |
| 106.96 | 105.89 | 103.78 | 101.13 | 97.24 | 93.07 | | 2014 |
| 87.96 | 85.15 | 84.01 | 83.35 | 81.97 | 80.77 | | 2015 |
| 83.22 | 83.58 | 83.56 | 84.61 | 84.50 | 85.61 | | 2016 |
| 86.83 | 88.02 | 89.59 | 90.06 | 91.28 | 91.89 | | 2017 |
| 95.75 | 95.84 | 96.39 | 96.46 | 93.83 | 91.48 | | 2018 |
| 91.29 | 90.51 | 90.46 | 90.08 | 90.34 | 90.90 | | 2019 |
| 84.82 | 85.62 | 85.69 | 86.17 | 87.40 | 89.53 | | 2020 |
| 101.31 | 101.84 | 102.92 | 104.73 | 105.04 | 104.47 | | 2021 |
| 111.81 | 108.96 | 106.30 | 105.08 | 104.54 | 103.68 | | 2022 |
| r 99.08 | r 98.97 | r 99.81 | 99.31 | | | | 2023 |

Note: All data are subject to revision 3 months after original publication due to late reports or corrections by respondents.

表 4-6 進口物價指數銜接表
(經季節調整)

| 指數基期：民國110年=100 | | 總指數 | | | | | |
|-----------------|---------|-----------|--------|--------|--------|--------|--------|
| 年 YEAR | 月 MONTH | 1月 | 2月 | 3月 | 4月 | 5月 | 6月 |
| | | JAN. | FEB. | MAR. | APR. | MAY | JUNE |
| | | 新 臺 幣 計 價 | | | | | |
| 民國 | 80年 | 76.21 | 74.91 | 74.49 | 73.30 | 72.36 | 71.53 |
| 民國 | 81年 | 66.63 | 65.89 | 66.17 | 66.44 | 66.36 | 65.92 |
| 民國 | 82年 | 66.50 | 68.17 | 68.66 | 69.48 | 69.31 | 70.04 |
| 民國 | 83年 | 69.39 | 70.25 | 70.40 | 71.51 | 72.94 | 74.39 |
| 民國 | 84年 | 78.28 | 79.32 | 79.98 | 81.08 | 80.84 | 81.19 |
| 民國 | 85年 | 81.01 | 80.85 | 80.79 | 80.04 | 79.42 | 78.95 |
| 民國 | 86年 | 76.68 | 75.77 | 75.37 | 75.20 | 76.08 | 76.10 |
| 民國 | 87年 | 85.53 | 82.26 | 79.05 | 79.26 | 78.64 | 78.61 |
| 民國 | 88年 | 73.37 | 73.60 | 74.24 | 74.45 | 73.54 | 72.76 |
| 民國 | 89年 | 77.21 | 77.24 | 77.17 | 76.93 | 77.62 | 78.19 |
| 民國 | 90年 | 78.98 | 78.47 | 77.16 | 77.51 | 77.88 | 79.29 |
| 民國 | 91年 | 75.13 | 75.55 | 77.02 | 78.38 | 77.95 | 77.11 |
| 民國 | 92年 | 82.01 | 83.98 | 83.38 | 81.89 | 80.83 | 80.37 |
| 民國 | 93年 | 85.71 | 86.00 | 86.83 | 87.12 | 88.37 | 88.20 |
| 民國 | 94年 | 88.62 | 88.29 | 88.68 | 90.23 | 88.27 | 88.13 |
| 民國 | 95年 | 93.68 | 94.73 | 94.63 | 96.94 | 97.81 | 99.76 |
| 民國 | 96年 | 100.69 | 102.19 | 104.01 | 106.73 | 107.84 | 106.94 |
| 民國 | 97年 | 118.03 | 117.02 | 116.60 | 117.77 | 122.93 | 123.99 |
| 民國 | 98年 | 103.17 | 103.76 | 103.02 | 100.98 | 102.52 | 105.14 |
| 民國 | 99年 | 112.15 | 112.03 | 112.12 | 113.98 | 113.89 | 112.67 |
| 民國 | 100年 | 116.42 | 119.70 | 122.47 | 122.98 | 121.69 | 121.18 |
| 民國 | 101年 | 125.14 | 124.53 | 124.17 | 122.94 | 121.08 | 118.15 |
| 民國 | 102年 | 116.18 | 118.41 | 117.50 | 116.09 | 113.96 | 114.36 |
| 民國 | 103年 | 115.65 | 116.60 | 116.22 | 115.32 | 115.12 | 114.71 |
| 民國 | 104年 | 100.60 | 100.75 | 100.38 | 99.45 | 98.60 | 98.69 |
| 民國 | 105年 | 94.32 | 93.93 | 94.15 | 94.94 | 96.09 | 96.38 |
| 民國 | 106年 | 98.73 | 98.08 | 97.06 | 96.33 | 94.27 | 93.74 |
| 民國 | 107年 | 99.58 | 99.55 | 99.29 | 100.25 | 101.71 | 102.66 |
| 民國 | 108年 | 101.55 | 101.89 | 101.88 | 102.46 | 102.77 | 101.71 |
| 民國 | 109年 | 98.57 | 96.74 | 91.99 | 86.89 | 85.95 | 87.63 |
| 民國 | 110年 | 95.08 | 96.48 | 97.55 | 98.28 | 98.17 | 99.06 |
| 民國 | 111年 | 106.88 | 109.70 | 114.87 | 117.49 | 119.77 | 120.04 |
| 民國 | 112年 | 114.88 | 113.35 | 112.48 | 111.31 | 109.35 | 108.75 |
| | | 美 元 計 價 | | | | | |
| 民國 | 80年 | 78.27 | 77.10 | 76.60 | 74.82 | 74.01 | 73.70 |
| 民國 | 81年 | 73.74 | 73.48 | 73.04 | 73.15 | 73.93 | 74.45 |
| 民國 | 82年 | 73.05 | 73.56 | 73.83 | 74.31 | 74.47 | 74.72 |
| 民國 | 83年 | 73.22 | 74.11 | 74.71 | 75.37 | 76.13 | 76.94 |
| 民國 | 84年 | 83.18 | 84.02 | 85.74 | 88.60 | 88.15 | 88.15 |
| 民國 | 85年 | 82.66 | 82.14 | 82.36 | 81.78 | 81.11 | 79.82 |
| 民國 | 86年 | 78.11 | 76.82 | 76.54 | 75.59 | 76.29 | 76.39 |
| 民國 | 87年 | 70.79 | 69.96 | 68.04 | 66.66 | 65.37 | 63.87 |
| 民國 | 88年 | 63.63 | 63.11 | 62.59 | 62.69 | 62.46 | 62.69 |
| 民國 | 89年 | 70.11 | 70.10 | 70.13 | 69.85 | 70.20 | 70.98 |
| 民國 | 90年 | 67.53 | 67.68 | 66.04 | 65.16 | 65.23 | 64.66 |
| 民國 | 91年 | 59.94 | 60.06 | 61.31 | 62.20 | 62.92 | 63.44 |
| 民國 | 92年 | 66.21 | 67.28 | 66.85 | 65.19 | 64.71 | 64.82 |
| 民國 | 93年 | 71.02 | 72.14 | 72.45 | 73.15 | 73.22 | 73.15 |
| 民國 | 94年 | 77.40 | 78.12 | 79.08 | 79.32 | 78.24 | 78.36 |
| 民國 | 95年 | 81.21 | 81.60 | 80.98 | 83.20 | 85.38 | 85.67 |
| 民國 | 96年 | 85.53 | 86.44 | 87.63 | 89.33 | 89.82 | 90.53 |
| 民國 | 97年 | 101.53 | 103.36 | 106.17 | 107.85 | 111.37 | 114.01 |
| 民國 | 98年 | 86.38 | 84.58 | 83.64 | 83.32 | 86.30 | 89.52 |
| 民國 | 99年 | 98.02 | 97.57 | 98.19 | 100.70 | 98.95 | 97.61 |
| 民國 | 100年 | 111.65 | 114.09 | 115.96 | 118.24 | 117.28 | 117.35 |
| 民國 | 101年 | 116.47 | 117.87 | 117.69 | 116.16 | 113.76 | 110.20 |
| 民國 | 102年 | 113.05 | 112.36 | 110.75 | 108.31 | 106.46 | 106.13 |
| 民國 | 103年 | 108.71 | 107.97 | 107.18 | 106.28 | 106.32 | 106.37 |
| 民國 | 104年 | 89.89 | 89.76 | 89.39 | 89.17 | 89.72 | 88.87 |
| 民國 | 105年 | 79.58 | 79.13 | 80.56 | 81.75 | 82.18 | 82.87 |
| 民國 | 106年 | 87.73 | 88.92 | 88.50 | 88.26 | 87.10 | 86.36 |
| 民國 | 107年 | 93.86 | 94.21 | 94.65 | 95.13 | 95.43 | 95.56 |
| 民國 | 108年 | 91.25 | 91.60 | 92.01 | 92.70 | 92.23 | 90.89 |
| 民國 | 109年 | 91.01 | 88.89 | 84.99 | 80.71 | 80.47 | 82.56 |
| 民國 | 110年 | 92.72 | 94.37 | 95.81 | 97.09 | 98.56 | 99.79 |
| 民國 | 111年 | 107.01 | 108.97 | 112.52 | 112.47 | 113.38 | 113.38 |
| 民國 | 112年 | 104.58 | 104.13 | 102.70 | 101.73 | 99.62 | 98.69 |

說明：由於受查者延誤或更正報價，最近3個月資料均可能修正。

Table 4-6 Time Series of Import Price Indices
(Seasonally Adjusted)

| All Items Index | | | | | | Indices Base Period : 2021=100 | |
|-----------------|------------|-------------|-------------|-------------|-------------|--------------------------------|-----------|
| 7月 JULY | 8月 AUG. | 9月 SEPT. | 10月 OCT. | 11月 NOV. | 12月 DEC. | 月 MONTH | 年 YEAR |
| on NTD Basis | | | | | | | |
| 70.85 | 69.66 | 69.17 | 69.22 | 68.43 | 67.28 | | 1991 |
| 66.19 | 66.96 | 67.20 | 67.03 | 66.66 | 66.59 | | 1992 |
| 70.53 | 71.82 | 70.73 | 70.34 | 70.09 | 69.54 | | 1993 |
| 74.78 | 73.86 | 73.73 | 74.45 | 75.60 | 76.60 | | 1994 |
| 81.73 | 82.42 | 81.31 | 79.30 | 80.36 | 81.17 | | 1995 |
| 77.66 | 77.34 | 76.60 | 76.80 | 76.60 | 76.90 | | 1996 |
| 76.00 | 77.09 | 76.06 | 78.29 | 83.44 | 83.63 | | 1997 |
| 78.00 | 77.31 | 77.01 | 74.62 | 73.52 | 72.76 | | 1998 |
| 73.49 | 73.57 | 76.37 | 76.82 | 77.94 | 78.08 | | 1999 |
| 78.30 | 78.00 | 78.43 | 79.70 | 81.05 | 79.91 | | 2000 |
| 78.77 | 77.85 | 77.10 | 75.52 | 74.86 | 74.60 | | 2001 |
| 76.23 | 76.86 | 78.27 | 79.52 | 79.14 | 80.56 | | 2002 |
| 80.20 | 80.27 | 79.32 | 80.69 | 82.61 | 84.01 | | 2003 |
| 89.58 | 91.13 | 90.77 | 91.93 | 89.58 | 88.34 | | 2004 |
| 89.37 | 90.65 | 93.52 | 94.76 | 94.43 | 94.40 | | 2005 |
| 101.25 | 101.75 | 100.71 | 101.44 | 101.08 | 101.61 | | 2006 |
| 107.15 | 106.48 | 108.98 | 110.54 | 114.41 | 115.48 | | 2007 |
| 125.74 | 122.45 | 119.53 | 112.48 | 106.64 | 102.40 | | 2008 |
| 105.70 | 107.57 | 107.39 | 108.42 | 111.17 | 111.79 | | 2009 |
| 112.58 | 112.68 | 113.74 | 114.05 | 114.29 | 115.91 | | 2010 |
| 121.11 | 120.66 | 123.06 | 124.81 | 125.01 | 125.10 | | 2011 |
| 118.79 | 119.61 | 119.18 | 118.07 | 117.20 | 116.59 | | 2012 |
| 114.04 | 114.75 | 113.88 | 113.22 | 113.86 | 114.85 | | 2013 |
| 114.05 | 112.93 | 110.93 | 109.47 | 106.81 | 104.41 | | 2014 |
| 97.52 | 97.36 | 97.21 | 96.47 | 95.55 | 94.63 | | 2015 |
| 95.18 | 93.78 | 93.36 | 95.18 | 95.86 | 97.82 | | 2016 |
| 94.05 | 94.67 | 95.84 | 97.12 | 98.16 | 98.41 | | 2017 |
| 103.64 | 104.11 | 105.09 | 105.34 | 103.84 | 102.27 | | 2018 |
| 100.54 | 100.50 | 99.86 | 97.85 | 98.62 | 99.73 | | 2019 |
| 88.72 | 89.25 | 89.10 | 88.07 | 90.24 | 92.51 | | 2020 |
| 100.47 | 100.37 | 101.23 | 103.48 | 104.68 | 105.14 | | 2021 |
| 118.36 | 115.95 | 117.86 | 118.84 | 117.82 | 115.27 | | 2022 |
| r 109.58 | r 111.45 | r 113.55 | 113.68 | | | | 2023 |
| on USD Basis | | | | | | | |
| 73.38 | 72.91 | 73.06 | 73.52 | 73.78 | 73.37 | | 1991 |
| 74.80 | 74.69 | 74.88 | 74.42 | 73.52 | 73.46 | | 1992 |
| 74.14 | 74.75 | 73.88 | 73.45 | 73.15 | 72.88 | | 1993 |
| 78.28 | 78.36 | 79.25 | 79.89 | 81.07 | 81.71 | | 1994 |
| 87.11 | 85.27 | 83.46 | 82.66 | 82.76 | 83.62 | | 1995 |
| 78.59 | 79.00 | 78.64 | 78.41 | 78.16 | 78.78 | | 1996 |
| 75.94 | 75.44 | 75.07 | 74.83 | 73.95 | 72.72 | | 1997 |
| 63.27 | 62.65 | 62.91 | 63.47 | 63.45 | 63.52 | | 1998 |
| 63.47 | 64.59 | 67.84 | 67.99 | 68.98 | 69.60 | | 1999 |
| 70.59 | 70.53 | 71.03 | 70.55 | 70.34 | 68.10 | | 2000 |
| 63.25 | 63.26 | 63.05 | 61.64 | 61.12 | 60.65 | | 2001 |
| 63.78 | 63.59 | 64.05 | 64.22 | 64.23 | 65.24 | | 2002 |
| 65.22 | 65.75 | 66.05 | 67.35 | 68.32 | 69.57 | | 2003 |
| 73.96 | 75.17 | 75.77 | 76.94 | 76.98 | 77.24 | | 2004 |
| 78.42 | 79.55 | 80.52 | 80.02 | 79.23 | 79.78 | | 2005 |
| 86.91 | 87.39 | 86.76 | 86.37 | 86.75 | 87.86 | | 2006 |
| 91.52 | 90.98 | 93.64 | 96.00 | 99.65 | 100.17 | | 2007 |
| 116.02 | 110.53 | 106.04 | 97.31 | 90.72 | 86.84 | | 2008 |
| 90.01 | 92.08 | 93.32 | 94.68 | 96.70 | 97.29 | | 2009 |
| 98.13 | 99.37 | 101.45 | 104.22 | 105.90 | 108.87 | | 2010 |
| 117.63 | 117.17 | 117.24 | 116.06 | 116.21 | 116.21 | | 2011 |
| 110.86 | 112.12 | 114.07 | 113.36 | 113.00 | 112.87 | | 2012 |
| 106.14 | 106.98 | 107.61 | 107.69 | 108.14 | 109.02 | | 2013 |
| 106.36 | 105.30 | 103.34 | 100.80 | 97.55 | 93.88 | | 2014 |
| 87.50 | 84.73 | 83.66 | 83.13 | 82.21 | 81.38 | | 2015 |
| 82.83 | 83.23 | 83.27 | 84.43 | 84.71 | 86.15 | | 2016 |
| 86.48 | 87.72 | 89.34 | 89.87 | 91.45 | 92.37 | | 2017 |
| 95.25 | 95.73 | 96.46 | 96.93 | 94.35 | 92.21 | | 2018 |
| 90.80 | 90.40 | 90.60 | 90.50 | 90.83 | 91.60 | | 2019 |
| 84.35 | 85.50 | 85.81 | 86.56 | 87.86 | 90.21 | | 2020 |
| 100.75 | 101.71 | 103.08 | 105.22 | 105.61 | 105.29 | | 2021 |
| 111.22 | 108.85 | 106.48 | 105.59 | 105.12 | 104.49 | | 2022 |
| r 98.48 | r 98.83 | r 100.08 | 99.76 | | | | 2023 |

Note: All data are subject to revision 3 months after original publication due to late reports or corrections by respondents.

表 5-1 出口物價指數變動分析表—新臺幣計價

指數基期：民國110年=100

| 類 | 別 | 項 數 | 111年12月 相對重要性 | 本年10月份 指數 |
|--------------------------|--|------|--|---------------------|
| Groups | | Item | Relative Importance, December 2022 (%) | This Month Index |
| 總指數 | All Items | 312 | 1,000.00 | 113.42 |
| 基本分類(按HS分) | The Basic Group (By HS) | | | |
| 第1類 動物產品 | Animal Products | 5 | 4.47 | 111.69 |
| 03 魚、甲殼及軟體類動物 | Fish, Crustaceans & Mollusks | 4 | 3.93 | 110.14 |
| 第2類 植物產品 | Vegetable Products | 3 | 1.90 | 109.42 |
| 第4類 調製食品、飲料、酒及菸類 | Prepared Foodstuffs, Beverages, Spirits & Tobacco | 8 | 6.77 | 111.83 |
| 19 穀類、粉、澱粉調製食品及 糕餅類食品 | Preparations of Cereals, Flour, Starch & Pastrycooks' Products | 3 | 1.48 | 117.39 |
| 22 飲料及酒類 | Beverages & Spirits | 2 | 1.44 | 110.04 |
| 第5類 礦產品 | Mineral Products | 9 | 36.54 | 163.21 |
| 27 能源礦產品 | Energy Minerals | 8 | 35.92 | 163.60 |
| 第6類 化學或有關工業產品 | Products of The Chemical or Allied Industries | 45 | 50.68 | 109.47 |
| 28 無機化學產品及貴金屬化合 物 | Inorganic Chemicals, Organic or Inorganic Compounds of Precious Metals | 5 | 5.49 | 127.14 |
| 29 有機化學產品 | Organic Chemicals | 17 | 22.18 | 100.51 |
| 30 醫藥品 | Pharmaceutical Products | 2 | 1.56 | 120.61 |
| 32 著色料、漆類及油墨 | Colouring Matter, Paints, Putty & Inks | 6 | 4.18 | 119.86 |
| 34 界面活性劑、潤滑劑及擦光 料 | Surface-Active Agents, Lubricating Preparations & Polishes | 2 | 1.54 | 119.38 |
| 37 感光或電影用品 | Photographic or Cinematographic Goods | 2 | 1.54 | 104.96 |
| 38 雜項化學產品 | Miscellaneous Chemical Products | 8 | 10.56 | 121.89 |
| 第7類 塑、橡膠及其製品 | Plastics, Rubber & Articles Thereof | 28 | 59.71 | 97.09 |
| 39 塑膠及其製品 | Plastics & Articles Thereof | 25 | 51.67 | 95.26 |
| 40 橡膠及其製品 | Rubber & Articles Thereof | 3 | 8.05 | 113.38 |
| 第8類 皮革及其製品 | Leather & Articles Thereof | 3 | 1.16 | 119.07 |
| 42 皮革製品 | Articles of Leather | 2 | 0.63 | 116.41 |
| 第10類 木漿、紙及其製品 | Wood Pulp, Paper & Articles Thereof | 10 | 4.73 | 105.06 |
| 47 木漿及回收紙製品 | Wood Pulp & Recovered Paper Product | 2 | 0.66 | 90.01 |
| 48 紙、紙板及其製品 | Paper, Paperboard & Articles Thereof | 8 | 4.07 | 106.63 |
| 第11類 紡織及其製品 | Textiles & Textile Articles | 22 | 21.05 | 116.32 |
| 52 棉花 | Cotton | 2 | 0.70 | 114.82 |
| 54 人造纖維絲、絲紗及其梭織 物 | Man-Made Filaments, Filament Yarn & Woven Fabrics | 4 | 6.05 | 115.86 |
| 55 人造纖維棉 | Man-Made Staple Fibres | 3 | 1.54 | 116.62 |
| 58 花邊及窄幅梭織物 | Lace & Narrow Woven Fabrics | 3 | 1.31 | 116.23 |

附註：①因改基變更權數結構，致與上年同月及上年同期比較之各類指數對總指數之影響方向及幅度不必然與漲跌方向一致。
說明：1.基本分類各類、章定義範圍同國際商品統一分類系統(HS)，惟名稱略經精簡。

2.基本分類中，部分類章因考量對廠商或具特定性，納計彙編總指數，但不單獨公布該類章。

Table 5-1 The Changes of Export Price Indices — on NTD Basis

Indices Base Period : 2021=100

| 本年9月份 指數 Previous Month Index | 本月指數與各期比較 Compared with Each Period | | | | 本年前10月指數平均與上年同期比較 Compared with the Same Period (Jan.-Oct.) of Previous Year | | | |
|---|--|---|---|--|--|---|---------------------------------|--|
| | 與上月比較 Compared with Previous Month (%) | 對總指數影響 Effects on All Items Index (百分點) | 與上年同月比較 Compared with the Same Month of Previous Year (%) | 對總指數影響 Effects on All Items Index (百分點)① | 本年平均 This Period (Average) | 上年平均 Previous Period (Average) | 漲跌率 Percent Change (%) | 對總指數影響 Effects on All Items Index (百分點)① |
| 112.73 | 0.61 | 0.61 | -2.33 | -2.33 | 109.76 | 112.04 | -2.03 | -2.03 |
| 111.46 | 0.21 | 0.00 | -3.40 | -0.02 | 112.05 | 114.99 | -2.56 | -0.01 |
| 109.97 | 0.15 | 0.00 | -3.27 | -0.01 | 110.80 | 115.29 | -3.89 | -0.02 |
| 108.96 | 0.42 | 0.00 | 0.31 | 0.00 | 107.08 | 105.36 | 1.63 | 0.00 |
| 111.30 | 0.48 | 0.00 | 0.88 | 0.00 | 109.39 | 105.29 | 3.89 | 0.03 |
| 116.49 | 0.77 | 0.00 | 2.75 | 0.00 | 113.84 | 108.55 | 4.87 | 0.01 |
| 109.81 | 0.21 | 0.00 | 1.41 | 0.00 | 108.56 | 104.00 | 4.38 | 0.01 |
| 171.51 | -4.84 | -0.20 | -8.32 | -0.69 | 146.12 | 172.60 | -15.34 | -0.94 |
| 172.09 | -4.93 | -0.20 | -8.43 | -0.69 | 146.25 | 173.40 | -15.66 | -0.94 |
| 109.13 | 0.31 | 0.02 | -2.88 | -0.21 | 105.90 | 113.31 | -6.54 | -0.42 |
| 124.82 | 1.86 | 0.01 | -5.68 | -0.03 | 129.49 | 135.41 | -4.37 | -0.02 |
| 100.63 | -0.12 | 0.00 | -3.23 | -0.15 | 95.88 | 110.34 | -13.10 | -0.46 |
| 119.75 | 0.72 | 0.00 | 8.31 | 0.01 | 111.90 | 104.23 | 7.36 | 0.01 |
| 119.91 | -0.04 | 0.00 | 1.30 | 0.01 | 116.59 | 109.96 | 6.03 | 0.02 |
| 117.27 | 1.80 | 0.00 | -3.27 | -0.01 | 116.22 | 117.67 | -1.23 | 0.00 |
| 104.33 | 0.60 | 0.00 | 1.10 | 0.00 | 102.55 | 100.47 | 2.07 | 0.00 |
| 121.63 | 0.21 | 0.00 | -2.39 | -0.03 | 118.56 | 116.39 | 1.86 | 0.02 |
| 96.34 | 0.78 | 0.05 | -6.39 | -0.44 | 94.80 | 104.82 | -9.56 | -0.67 |
| 94.54 | 0.76 | 0.04 | -6.32 | -0.39 | 92.75 | 103.45 | -10.34 | -0.65 |
| 112.35 | 0.92 | 0.01 | -6.66 | -0.05 | 112.70 | 116.82 | -3.53 | -0.03 |
| 118.76 | 0.26 | 0.00 | -0.43 | 0.00 | 116.23 | 108.72 | 6.91 | 0.01 |
| 116.63 | -0.19 | 0.00 | -0.57 | 0.00 | 113.64 | 107.57 | 5.64 | 0.00 |
| 103.15 | 1.85 | 0.01 | -4.73 | -0.03 | 103.50 | 107.30 | -3.54 | -0.02 |
| 88.59 | 1.60 | 0.00 | -4.17 | 0.00 | 87.69 | 101.46 | -13.57 | -0.01 |
| 104.65 | 1.89 | 0.01 | -4.69 | -0.03 | 105.23 | 107.88 | -2.46 | -0.01 |
| 115.16 | 1.01 | 0.02 | -1.63 | -0.07 | 113.11 | 110.43 | 2.43 | 0.06 |
| 114.10 | 0.63 | 0.00 | -2.39 | 0.00 | 112.90 | 117.87 | -4.22 | -0.01 |
| 113.51 | 2.07 | 0.01 | -4.27 | -0.04 | 112.05 | 112.17 | -0.11 | 0.00 |
| 112.14 | 4.00 | 0.01 | 1.98 | 0.00 | 110.54 | 111.06 | -0.47 | 0.00 |
| 116.06 | 0.15 | 0.00 | -0.70 | 0.00 | 112.77 | 109.25 | 3.22 | 0.01 |

Footnote:① Since the Indices have adopted 2021 weights, the direction and extent of their effects on General Index may not correspond with those comparing with the previous period.

Note :1. Definition scope of the basic group into section and chapter is correspondent with Harmonized System(HS). Nevertheless, their names are simplified generally.

2. Some price indices of the sections and chapters with few or specific firms in the basic group are included when computing indices, but are not disseminated.

表5-1 出口物價指數變動分析表—新臺幣計價（續）

指數基期：民國110年=100

| 類 | 別 | 項 數 | 111年12月 相對重要性 | 本年10月份 指數 |
|------------------------|--|------|--|---------------------|
| Groups | | Item | Relative Importance, December 2022 (%) | This Month Index |
| 59 浸漬、塗佈或黏合織物及工業用紡織物 | Impregnated, Coated or Laminated Textile Fabrics & Those For Industrial Use | 3 | 2.45 | 121.57 |
| 60 針、鉤針織品 | Knitted or Crocheted Fabrics | 4 | 6.15 | 118.01 |
| 第13類 石料製品、玻璃及玻璃器 | Articles of Stone Materials, Glass & Glassware | 7 | 6.33 | 110.56 |
| 70 玻璃及玻璃器 | Glass & Glassware | 6 | 4.88 | 109.94 |
| 第15類 基本金屬及其製品 | Base Metals & Articles of Base Metal | 48 | 81.99 | 107.69 |
| 72 鋼鐵 | Iron & Steel | 14 | 26.50 | 97.79 |
| 73 鋼鐵製品 | Articles of Iron or Steel | 10 | 23.41 | 110.93 |
| 74 銅及其製品 | Copper & Articles Thereof | 8 | 12.19 | 111.91 |
| 76 鋁及其製品 | Aluminium & Articles Thereof | 4 | 4.90 | 121.83 |
| 80 錫及其製品 | Tin & Articles Thereof | 2 | 0.63 | 108.42 |
| 82 基本金屬製工具及其零件 | Tools & Parts Thereof of Base Metal | 6 | 8.59 | 115.66 |
| 83 基本金屬雜項製品 | Miscellaneous Articles of Base Metal | 3 | 5.34 | 117.48 |
| 第16類 機器、電機及電視影像等設備及其零件 | Machinery, Electrical Equipment, TV Image & Parts, Etc. | 91 | 633.96 | 113.92 |
| 84 鍋爐、機器、機械用具及其零件 | Boilers, Machinery, Mechanical Appliances & Parts Thereof | 42 | 124.75 | 106.77 |
| 85 電機、電視影像等設備及其零件 | Electrical Machinery, TV Image & Parts, Etc. | 49 | 509.22 | 115.85 |
| 8542 積體電路 | Electronic Integrated Circuits | 3 | 372.23 | 119.12 |
| 第17類 運輸工具 | Transportation Equipment | 9 | 31.02 | 116.78 |
| 87 運輸工具 | Transportation Equipment | 9 | 31.02 | 116.78 |
| 第18類 光學、計量、醫療儀器、樂器及其零件 | Optical, Measuring, Medical Instruments, Musical Instruments & Parts Thereof | 15 | 40.73 | 106.91 |
| 90 光學、計量、檢查、醫療儀器及其零件 | Optical, Measuring, Checking, Medical Instruments & Parts Thereof | 14 | 40.35 | 106.68 |
| 第20類 雜項製品 | Miscellaneous Manufactured Articles | 8 | 17.90 | 121.27 |
| 94 座物、家具、燈具及其零件 | Seats, Furniture, Lamps & Parts Thereof | 4 | 6.41 | 118.92 |
| 95 玩具、遊戲品與運動用品及其零件 | Toys, Games and Sports Requisites, Parts & Accessories Thereof | 2 | 9.99 | 123.75 |
| 96 雜項製品 | Miscellaneous Manufactured Articles | 2 | 1.49 | 117.32 |
| 按用途別分類 | By Usage | 312 | 1,000.00 | 113.42 |
| 一. 農工原料 | Raw Materials | 203 | 821.59 | 113.10 |
| 二. 資本用品 | Capital Goods | 59 | 94.12 | 113.71 |
| 三. 消費用品 | Consumer Goods | 50 | 84.28 | 116.90 |
| 1. 非耐久消費用品 | Non-durable Consumer Goods | 24 | 20.05 | 116.11 |
| 2. 耐久消費用品 | Durable Consumer Goods | 26 | 64.23 | 117.37 |

附註：①因改基變更權數結構，致與上年同月及上年同期比較之各類指數對總指數之影響方向及幅度不必然與漲跌方向一致。
說明：1.基本分類各類、章定義範圍同國際商品統一分類系統(HS)，惟名稱略經精簡。

2.基本分類中，部分類章因考量對廠商或具特定性，納計彙編總指數，但不單獨公布該類章。

Table 5-1 The Changes of Export Price Indices — on NTD Basis (Cont.)

Indices Base Period : 2021=100

| 本年9月份 指數 Previous Month Index r | 本月指數與各期比較 Compared with Each Period | | | | 本年前10月指數平均與上年同期比較 Compared with the Same Period (Jan.-Oct.)of Previous Year | | | |
|--|--|---|---|--|---|---|---------------------------------|--|
| | 與上月比較 Compared with Previous Month (%) | 對總指數影響 Effects on All Items Index (百分點) | 與上年同月比較 Compared with the Same Month of Previous Year (%) | 對總指數影響 Effects on All Items Index (百分點)① | 本年平均 This Period (Average) | 上年平均 Previous Period (Average) | 漲跌率 Percent Change (%) | 對總指數影響 Effects on All Items Index (百分點)① |
| 120.88 | 0.57 | 0.00 | -0.25 | 0.00 | 118.27 | 109.61 | 7.90 | 0.02 |
| 118.13 | -0.10 | 0.00 | -1.12 | -0.01 | 115.74 | 110.16 | 5.07 | 0.03 |
| 109.83 | 0.66 | 0.00 | -0.96 | -0.01 | 109.14 | 107.74 | 1.30 | 0.01 |
| 109.29 | 0.59 | 0.00 | -1.51 | -0.01 | 108.98 | 107.74 | 1.15 | 0.01 |
| 107.11 | 0.54 | 0.04 | -4.68 | -0.44 | 106.78 | 112.85 | -5.38 | -0.51 |
| 97.17 | 0.64 | 0.02 | -7.44 | -0.24 | 98.09 | 110.33 | -11.09 | -0.39 |
| 110.44 | 0.44 | 0.01 | -9.12 | -0.22 | 111.31 | 119.82 | -7.10 | -0.17 |
| 111.51 | 0.36 | 0.00 | 1.70 | 0.01 | 109.95 | 109.81 | 0.13 | -0.01 |
| 120.91 | 0.76 | 0.00 | 3.92 | 0.02 | 118.17 | 114.86 | 2.88 | 0.01 |
| 109.73 | -1.19 | 0.00 | 2.94 | 0.00 | 106.30 | 114.42 | -7.10 | 0.00 |
| 114.87 | 0.69 | 0.01 | -0.64 | -0.01 | 111.63 | 107.97 | 3.39 | 0.03 |
| 116.53 | 0.82 | 0.00 | -1.24 | -0.01 | 114.44 | 111.34 | 2.78 | 0.01 |
| 112.83 | 0.97 | 0.61 | -1.39 | -0.66 | 110.34 | 110.10 | 0.22 | 0.08 |
| 105.86 | 0.86 | 0.10 | -3.77 | -0.45 | 104.38 | 105.16 | -0.74 | -0.10 |
| 114.72 | 0.99 | 0.50 | -0.80 | -0.22 | 111.96 | 111.47 | 0.44 | 0.17 |
| 118.11 | 0.86 | 0.32 | -1.15 | -0.28 | 115.15 | 114.38 | 0.67 | 0.18 |
| 116.21 | 0.49 | 0.02 | 2.60 | 0.08 | 113.46 | 106.75 | 6.29 | 0.18 |
| 116.21 | 0.49 | 0.02 | 2.60 | 0.08 | 113.46 | 106.75 | 6.29 | 0.18 |
| 106.11 | 0.75 | 0.03 | 2.92 | 0.11 | 101.96 | 99.77 | 2.20 | 0.09 |
| 105.88 | 0.76 | 0.03 | 2.93 | 0.11 | 101.73 | 99.60 | 2.14 | 0.08 |
| 120.22 | 0.87 | 0.02 | 1.32 | 0.03 | 116.89 | 110.43 | 5.85 | 0.09 |
| 117.25 | 1.42 | 0.01 | -0.29 | 0.00 | 114.18 | 110.86 | 2.99 | 0.02 |
| 123.05 | 0.57 | 0.01 | 2.37 | 0.03 | 119.52 | 110.69 | 7.98 | 0.06 |
| 116.51 | 0.70 | 0.00 | 0.63 | 0.00 | 113.38 | 107.92 | 5.06 | 0.01 |
| 112.73 | 0.61 | 0.61 | -2.33 | -2.33 | 109.76 | 112.04 | -2.03 | -2.03 |
| 112.53 | 0.51 | 0.42 | -2.73 | -2.51 | 109.43 | 112.31 | -2.56 | -2.22 |
| 113.14 | 0.50 | 0.05 | 0.85 | 0.15 | 110.91 | 106.50 | 4.14 | 0.29 |
| 114.93 | 1.71 | 0.14 | -0.74 | 0.02 | 112.40 | 114.09 | -1.48 | -0.10 |
| 115.50 | 0.53 | 0.01 | -1.55 | -0.09 | 113.27 | 119.12 | -4.91 | -0.17 |
| 114.97 | 2.09 | 0.13 | -0.19 | 0.11 | 112.34 | 108.75 | 3.30 | 0.07 |

Footnote:①Since the Indices have adopted 2021 weights, the direction and extent of their effects on General Index may not correspond with those comparing with the previous period.

Note :1.Definition scope of the basic group into section and chapter is correspondent with Harmonized System(HS). Nevertheless, their names are simplified generally.

2.Some price indices of the sections and chapters with few or specific firms in the basic group are included when computing indices, but are not disseminated.

表 5-2 出口物價指數變動分析表—美元計價

指數基期：民國110年=100

| 類 | 別 | 項 數 | 111年12月 相對重要性 | 本年10月份 指數 |
|--------------------------|--|------|--|---------------------|
| Groups | | Item | Relative Importance, December 2022 (%) | This Month Index |
| 總指數 | All Items | 312 | 1,000.00 | 98.29 |
| 基本分類(按HS分) | The Basic Group (By HS) | | | |
| 第1類 動物產品 | Animal Products | 5 | 4.47 | 96.77 |
| 03 魚、甲殼及軟體類動物 | Fish, Crustaceans & Mollusks | 4 | 3.93 | 95.42 |
| 第2類 植物產品 | Vegetable Products | 3 | 1.90 | 94.85 |
| 第4類 調製食品、飲料、酒及菸類 | Prepared Foodstuffs, Beverages, Spirits & Tobacco | 8 | 6.77 | 96.94 |
| 19 穀類、粉、澱粉調製食品及 糕餅類食品 | Preparations of Cereals, Flour, Starch & Pastrycooks' Products | 3 | 1.48 | 101.75 |
| 22 飲料及酒類 | Beverages & Spirits | 2 | 1.44 | 95.39 |
| 第5類 礦產品 | Mineral Products | 9 | 36.54 | 141.37 |
| 27 能源礦產品 | Energy Minerals | 8 | 35.92 | 141.70 |
| 第6類 化學或有關工業產品 | Products of The Chemical or Allied Industries | 45 | 50.68 | 94.86 |
| 28 無機化學產品及貴金屬化合 物 | Inorganic Chemicals, Organic or Inorganic Compounds of Precious Metals | 5 | 5.49 | 110.13 |
| 29 有機化學產品 | Organic Chemicals | 17 | 22.18 | 87.09 |
| 30 醫藥品 | Pharmaceutical Products | 2 | 1.56 | 104.56 |
| 32 著色料、漆類及油墨 | Colouring Matter, Paints, Putty & Inks | 6 | 4.18 | 103.90 |
| 34 界面活性劑、潤滑劑及擦光 料 | Surface-Active Agents, Lubricating Preparations & Polishes | 2 | 1.54 | 103.44 |
| 37 感光或電影用品 | Photographic or Cinematographic Goods | 2 | 1.54 | 90.99 |
| 38 雜項化學產品 | Miscellaneous Chemical Products | 8 | 10.56 | 105.64 |
| 第7類 塑、橡膠及其製品 | Plastics, Rubber & Articles Thereof | 28 | 59.71 | 84.15 |
| 39 塑膠及其製品 | Plastics & Articles Thereof | 25 | 51.67 | 82.56 |
| 40 橡膠及其製品 | Rubber & Articles Thereof | 3 | 8.05 | 98.25 |
| 第8類 皮革及其製品 | Leather & Articles Thereof | 3 | 1.16 | 103.21 |
| 42 皮革製品 | Articles of Leather | 2 | 0.63 | 100.91 |
| 第10類 木漿、紙及其製品 | Wood Pulp, Paper & Articles Thereof | 10 | 4.73 | 91.05 |
| 47 木漿及回收紙製品 | Wood Pulp & Recovered Paper Product | 2 | 0.66 | 77.99 |
| 48 紙、紙板及其製品 | Paper, Paperboard & Articles Thereof | 8 | 4.07 | 92.41 |
| 第11類 紡織及其製品 | Textiles & Textile Articles | 22 | 21.05 | 100.82 |
| 52 棉花 | Cotton | 2 | 0.70 | 99.50 |
| 54 人造纖維絲、絲紗及其梭織 物 | Man-Made Filaments, Filament Yarn & Woven Fabrics | 4 | 6.05 | 100.41 |
| 55 人造纖維棉 | Man-Made Staple Fibres | 3 | 1.54 | 101.06 |
| 58 花邊及窄幅梭織物 | Lace & Narrow Woven Fabrics | 3 | 1.31 | 100.75 |

附註：①因改基變更權數結構，致與上年同月及上年同期比較之各類指數對總指數之影響方向及幅度不必然與漲跌方向一致。

說明：1.基本分類各類、章定義範圍同國際商品統一分類系統(HS)，惟名稱略經精簡。

2.基本分類中，部分類章因考量對廠商或具特定性，納計彙編總指數，但不單獨公布該類章。

Table 5-2 The Changes of Export Price Indices — on USD Basis

Indices Base Period : 2021=100

| 本年9月份 指數 Previous Month Index | 本月指數與各期比較 Compared with Each Period | | | | 本年前10月指數平均與上年同期比較 Compared with the Same Period (Jan.-Oct.) of Previous Year | | | |
|---|--|---|---|--|--|---|---------------------------------|--|
| | 與上月比較 Compared with Previous Month (%) | 對總指數影響 Effects on All Items Index (百分點) | 與上年同月比較 Compared with the Same Month of Previous Year (%) | 對總指數影響 Effects on All Items Index (百分點)① | 本年平均 This Period (Average) | 上年平均 Previous Period (Average) | 漲跌率 Percent Change (%) | 對總指數影響 Effects on All Items Index (百分點)① |
| 98.55 | -0.26 | -0.26 | -3.37 | -3.37 | 98.94 | 106.22 | -6.85 | -6.85 |
| 97.41 | -0.66 | 0.00 | -4.42 | -0.01 | 101.03 | 109.06 | -7.36 | -0.04 |
| 96.11 | -0.72 | 0.00 | -4.28 | -0.01 | 99.90 | 109.39 | -8.68 | -0.04 |
| 95.27 | -0.44 | 0.00 | -0.74 | 0.00 | 96.55 | 99.87 | -3.32 | -0.01 |
| 97.33 | -0.40 | 0.00 | -0.18 | 0.00 | 98.64 | 99.85 | -1.21 | -0.01 |
| 101.86 | -0.11 | 0.00 | 1.66 | 0.00 | 102.64 | 102.93 | -0.28 | 0.00 |
| 96.02 | -0.66 | 0.00 | 0.34 | 0.00 | 97.90 | 98.64 | -0.75 | 0.00 |
| 149.86 | -5.67 | -0.24 | -9.29 | -0.66 | 131.50 | 163.13 | -19.39 | -1.16 |
| 150.36 | -5.76 | -0.24 | -9.40 | -0.66 | 131.61 | 163.89 | -19.70 | -1.16 |
| 95.39 | -0.56 | -0.03 | -3.90 | -0.23 | 95.46 | 107.50 | -11.20 | -0.71 |
| 109.07 | 0.97 | 0.00 | -6.67 | -0.03 | 116.79 | 128.33 | -8.99 | -0.05 |
| 87.96 | -0.99 | -0.02 | -4.24 | -0.15 | 86.42 | 104.78 | -17.52 | -0.60 |
| 104.72 | -0.15 | 0.00 | 7.18 | 0.01 | 100.84 | 98.81 | 2.05 | 0.00 |
| 104.85 | -0.91 | 0.00 | 0.24 | 0.00 | 105.12 | 104.22 | 0.86 | 0.00 |
| 102.50 | 0.92 | 0.00 | -4.29 | -0.01 | 104.76 | 111.50 | -6.04 | -0.01 |
| 91.24 | -0.27 | 0.00 | 0.03 | 0.00 | 92.48 | 95.33 | -2.99 | 0.00 |
| 106.33 | -0.65 | -0.01 | -3.41 | -0.04 | 106.88 | 110.27 | -3.07 | -0.03 |
| 84.22 | -0.08 | 0.00 | -7.37 | -0.48 | 85.48 | 99.49 | -14.08 | -0.99 |
| 82.65 | -0.11 | -0.01 | -7.31 | -0.42 | 83.63 | 98.21 | -14.85 | -0.92 |
| 98.21 | 0.04 | 0.00 | -7.63 | -0.06 | 101.63 | 110.69 | -8.19 | -0.07 |
| 103.84 | -0.61 | 0.00 | -1.49 | 0.00 | 104.80 | 103.00 | 1.75 | 0.00 |
| 101.98 | -1.05 | 0.00 | -1.62 | 0.00 | 102.46 | 101.91 | 0.54 | 0.00 |
| 90.18 | 0.96 | 0.00 | -5.74 | -0.03 | 93.33 | 101.75 | -8.28 | -0.05 |
| 77.43 | 0.72 | 0.00 | -5.18 | 0.00 | 79.05 | 96.28 | -17.90 | -0.01 |
| 91.49 | 1.01 | 0.00 | -5.70 | -0.02 | 94.89 | 102.29 | -7.23 | -0.04 |
| 100.69 | 0.13 | 0.00 | -2.66 | -0.06 | 101.98 | 104.63 | -2.53 | -0.06 |
| 99.74 | -0.24 | 0.00 | -3.43 | 0.00 | 101.80 | 111.83 | -8.97 | -0.01 |
| 99.24 | 1.18 | 0.01 | -5.27 | -0.04 | 101.01 | 106.21 | -4.90 | -0.04 |
| 98.03 | 3.09 | 0.00 | 0.91 | 0.00 | 99.63 | 105.29 | -5.38 | -0.02 |
| 101.48 | -0.72 | 0.00 | -1.75 | 0.00 | 101.67 | 103.53 | -1.80 | 0.00 |

Footnote:① Since the Indices have adopted 2021 weights, the direction and extent of their effects on General Index may not correspond with those comparing with the previous period.

Note :1. Definition scope of the basic group into section and chapter is correspondent with Harmonized System(HS). Nevertheless, their names are simplified generally.

2. Some price indices of the sections and chapters with few or specific firms in the basic group are included when computing indices, but are not disseminated.

表5-2 出口物價指數變動分析表—美元計價（續）

指數基期：民國110年=100

| 類 | 別 | 項 數 | 111年12月 相對重要性 | 本年10月份 指數 |
|------------------------|--|------|--|---------------------|
| Groups | | Item | Relative Importance, December 2022 (%) | This Month Index |
| 59 浸漬、塗佈或黏合織物及工業用紡織物 | Impregnated, Coated or Laminated Textile Fabrics & Those For Industrial Use | 3 | 2.45 | 105.37 |
| 60 針、鉤針織品 | Knitted or Crocheted Fabrics | 4 | 6.15 | 102.30 |
| 第13類 石料製品、玻璃及玻璃器 | Articles of Stone Materials, Glass & Glassware | 7 | 6.33 | 95.83 |
| 70 玻璃及玻璃器 | Glass & Glassware | 6 | 4.88 | 95.29 |
| 第15類 基本金屬及其製品 | Base Metals & Articles of Base Metal | 48 | 81.99 | 93.28 |
| 72 鋼鐵 | Iron & Steel | 14 | 26.50 | 84.68 |
| 73 鋼鐵製品 | Articles of Iron or Steel | 10 | 23.41 | 96.10 |
| 74 銅及其製品 | Copper & Articles Thereof | 8 | 12.19 | 96.96 |
| 76 鋁及其製品 | Aluminium & Articles Thereof | 4 | 4.90 | 105.56 |
| 80 錫及其製品 | Tin & Articles Thereof | 2 | 0.63 | 93.91 |
| 82 基本金屬製工具及其零件 | Tools & Parts Thereof of Base Metal | 6 | 8.59 | 100.25 |
| 83 基本金屬雜項製品 | Miscellaneous Articles of Base Metal | 3 | 5.34 | 101.82 |
| 第16類 機器、電機及電視影像等設備及其零件 | Machinery, Electrical Equipment, TV Image & Parts, Etc. | 91 | 633.96 | 98.73 |
| 84 鍋爐、機器、機械用具及其零件 | Boilers, Machinery, Mechanical Appliances & Parts Thereof | 42 | 124.75 | 92.55 |
| 85 電機、電視影像等設備及其零件 | Electrical Machinery, TV Image & Parts, Etc. | 49 | 509.22 | 100.41 |
| 8542 積體電路 | Electronic Integrated Circuits | 3 | 372.23 | 103.23 |
| 第17類 運輸工具 | Transportation Equipment | 9 | 31.02 | 101.22 |
| 87 運輸工具 | Transportation Equipment | 9 | 31.02 | 101.22 |
| 第18類 光學、計量、醫療儀器、樂器及其零件 | Optical, Measuring, Medical Instruments, Musical Instruments & Parts Thereof | 15 | 40.73 | 92.67 |
| 90 光學、計量、檢查、醫療儀器及其零件 | Optical, Measuring, Checking, Medical Instruments & Parts Thereof | 14 | 40.35 | 92.47 |
| 第20類 雜項製品 | Miscellaneous Manufactured Articles | 8 | 17.90 | 105.11 |
| 94 座物、家具、燈具及其零件 | Seats, Furniture, Lamps & Parts Thereof | 4 | 6.41 | 103.07 |
| 95 玩具、遊戲品與運動用品及其零件 | Toys, Games and Sports Requisites, Parts & Accessories Thereof | 2 | 9.99 | 107.26 |
| 96 雜項製品 | Miscellaneous Manufactured Articles | 2 | 1.49 | 101.70 |
| 按用途別分類 | By Usage | 312 | 1,000.00 | 98.29 |
| 一. 農工原料 | Raw Materials | 203 | 821.59 | 98.02 |
| 二. 資本用品 | Capital Goods | 59 | 94.12 | 98.56 |
| 三. 消費用品 | Consumer Goods | 50 | 84.28 | 101.32 |
| 1. 非耐久消費用品 | Non-durable Consumer Goods | 24 | 20.05 | 100.62 |
| 2. 耐久消費用品 | Durable Consumer Goods | 26 | 64.23 | 101.74 |

附註：①因改基變更權數結構，致與上年同月及上年同期比較之各類指數對總指數之影響方向及幅度不必然與漲跌方向一致。
說明：1.基本分類各類、章定義範圍同國際商品統一分類系統(HS)，惟名稱略經精簡。

2.基本分類中，部分類章因考量對廠商或具特定性，納計彙編總指數，但不單獨公布該類章。

Table 5-2 The Changes of Export Price Indices — on USD Basis (Cont.)

Indices Base Period : 2021=100

| 本年9月份 指數 Previous Month Index | 本月指數與各期比較 Compared with Each Period | | | | 本年前10月指數平均與上年同期比較 Compared with the Same Period (Jan.-Oct.)of Previous Year | | | |
|---|--|---|---|--|---|---|---------------------------------|--|
| | 與上月比較 Compared with Previous Month (%) | 對總指數影響 Effects on All Items Index (百分點) | 與上年同月比較 Compared with the Same Month of Previous Year (%) | 對總指數影響 Effects on All Items Index (百分點)① | 本年平均 This Period (Average) | 上年平均 Previous Period (Average) | 漲跌率 Percent Change (%) | 對總指數影響 Effects on All Items Index (百分點)① |
| 105.69 | -0.30 | 0.00 | -1.30 | 0.00 | 106.63 | 103.79 | 2.74 | 0.01 |
| 103.30 | -0.97 | -0.01 | -2.16 | -0.01 | 104.36 | 104.35 | 0.01 | 0.00 |
| 96.02 | -0.20 | 0.00 | -2.00 | -0.01 | 98.42 | 102.19 | -3.69 | -0.02 |
| 95.55 | -0.27 | 0.00 | -2.56 | -0.01 | 98.29 | 102.19 | -3.82 | -0.02 |
| 93.59 | -0.33 | -0.03 | -5.69 | -0.47 | 96.24 | 107.03 | -10.08 | -0.96 |
| 84.88 | -0.24 | -0.01 | -8.41 | -0.24 | 88.40 | 104.70 | -15.57 | -0.54 |
| 96.51 | -0.42 | -0.01 | -10.07 | -0.23 | 100.35 | 113.56 | -11.63 | -0.29 |
| 97.46 | -0.51 | -0.01 | 0.63 | 0.01 | 99.10 | 104.20 | -4.89 | -0.08 |
| 105.68 | -0.11 | 0.00 | 2.83 | 0.01 | 106.50 | 108.93 | -2.23 | -0.01 |
| 95.88 | -2.05 | 0.00 | 1.85 | 0.00 | 95.76 | 108.80 | -11.99 | -0.01 |
| 100.44 | -0.19 | 0.00 | -1.70 | -0.01 | 100.64 | 102.32 | -1.64 | -0.01 |
| 101.88 | -0.06 | 0.00 | -2.27 | -0.01 | 103.18 | 105.52 | -2.22 | -0.01 |
| 98.65 | 0.08 | 0.05 | -2.43 | -1.54 | 99.47 | 104.39 | -4.71 | -2.76 |
| 92.56 | -0.01 | 0.00 | -4.78 | -0.59 | 94.13 | 99.71 | -5.60 | -0.67 |
| 100.29 | 0.12 | 0.06 | -1.84 | -0.94 | 100.93 | 105.68 | -4.49 | -2.09 |
| 103.26 | -0.03 | -0.01 | -2.20 | -0.82 | 103.80 | 108.42 | -4.26 | -1.45 |
| 101.62 | -0.39 | -0.01 | 1.51 | 0.04 | 102.29 | 101.19 | 1.09 | 0.03 |
| 101.62 | -0.39 | -0.01 | 1.51 | 0.04 | 102.29 | 101.19 | 1.09 | 0.03 |
| 92.78 | -0.12 | -0.01 | 1.84 | 0.07 | 91.89 | 94.65 | -2.92 | -0.12 |
| 92.58 | -0.12 | -0.01 | 1.85 | 0.07 | 91.69 | 94.49 | -2.96 | -0.12 |
| 105.11 | 0.00 | 0.00 | 0.25 | 0.00 | 105.37 | 104.62 | 0.72 | 0.01 |
| 102.52 | 0.54 | 0.00 | -1.33 | -0.01 | 102.93 | 105.04 | -2.01 | -0.01 |
| 107.59 | -0.31 | 0.00 | 1.29 | 0.01 | 107.74 | 104.86 | 2.75 | 0.02 |
| 101.88 | -0.18 | 0.00 | -0.42 | 0.00 | 102.22 | 102.28 | -0.06 | 0.00 |
| 98.55 | -0.26 | -0.26 | -3.37 | -3.37 | 98.94 | 106.22 | -6.85 | -6.85 |
| 98.37 | -0.36 | -0.29 | -3.74 | -3.15 | 98.64 | 106.48 | -7.36 | -6.35 |
| 98.93 | -0.37 | -0.04 | -0.21 | -0.06 | 100.00 | 100.97 | -0.96 | -0.07 |
| 100.48 | 0.84 | 0.07 | -1.78 | -0.15 | 101.33 | 108.15 | -6.31 | -0.43 |
| 100.97 | -0.35 | -0.01 | -2.59 | -0.06 | 102.11 | 112.96 | -9.61 | -0.32 |
| 100.53 | 1.20 | 0.08 | -1.23 | -0.09 | 101.29 | 103.05 | -1.71 | -0.11 |

Footnote:①Since the Indices have adopted 2021 weights, the direction and extent of their effects on General Index may not correspond with those comparing with the previous period.

Note :1.Definition scope of the basic group into section and chapter is correspondent with Harmonized System(HS). Nevertheless, their names are simplified generally.

2.Some price indices of the sections and chapters with few or specific firms in the basic group are included when computing indices, but are not disseminated.

表5-3 出口物價基本分類指數—新臺幣計價

指數基期：民國110年=100

| 類 別 | 總 指 數 | 動 物 產 品 | 魚 體 、 甲 殼 及 軟 物 | 植 物 產 品 | 調 料 製 、 食 酒 品 及 菸 飲 類 | 穀 類 、 粉 、 澱 粉 | 糕 餅 類 、 製 食 品 及 食 品 |
|----------------------|-------------|------------------|--------------------------------------|------------------|---|---------------------------------|--|
| 項 數 | 312 | 5 | 4 | 3 | 8 | 3 | |
| 權數(千分比) ^① | 1,000.00 | 4.13 | 3.64 | 1.97 | 6.91 | 1.46 | |
| 定 基 指 數 | | | | | | | |
| 民國103年 | 112.21 | 104.71 | 101.29 | 108.34 | 107.96 | 103.33 | |
| 民國104年 | 106.98 | 100.23 | 100.85 | 110.18 | 110.87 | 106.86 | |
| 民國105年 | 104.08 | 107.71 | 112.10 | 112.08 | 110.78 | 107.69 | |
| 民國106年 | 102.56 | 109.26 | 113.39 | 106.63 | 103.99 | 101.37 | |
| 民國107年 | 104.05 | 115.47 | 117.21 | 105.01 | 105.29 | 101.94 | |
| 民國108年 | 101.11 | 112.99 | 112.61 | 107.70 | 106.75 | 105.29 | |
| 民國109年 | 93.83 | 96.25 | 97.79 | 103.56 | 103.10 | 102.63 | |
| 民國110年 | 100.00 | 100.00 | 100.00 | 100.00 | 100.00 | 100.00 | |
| 民國111年 | 112.06 | 114.89 | 114.92 | 105.67 | 105.90 | 109.14 | |
| 10月 | 116.13 | 115.62 | 113.86 | 109.08 | 110.85 | 114.25 | |
| 11月 | 114.18 | 114.00 | 112.35 | 108.10 | 109.73 | 112.97 | |
| 12月 | 110.16 | 114.77 | 113.69 | 106.32 | 108.14 | 111.20 | |
| 民國112年 | | | | | | | |
| 1月 | 109.26 | 115.11 | 114.22 | 105.56 | 107.93 | 110.81 | |
| 2月 | 108.37 | 112.63 | 111.49 | 105.24 | 107.38 | 110.16 | |
| 3月 | 108.76 | 112.91 | 111.69 | 106.26 | 108.35 | 111.99 | |
| 4月 | 108.53 | 111.88 | 110.69 | 106.22 | 108.69 | 113.86 | |
| 5月 | 108.05 | 112.11 | 111.22 | 106.32 | 108.77 | 113.59 | |
| 6月 | 107.98 | 110.28 | 109.13 | 106.17 | 108.76 | 113.60 | |
| 7月 | 108.98 | 111.83 | 110.55 | 107.51 | 109.75 | 114.34 | |
| 8月 | 111.56 | 110.58 | 108.90 | 109.11 | 111.16 | 116.20 | |
| 9月 | 112.73 | 111.46 | 109.97 | 108.96 | 111.30 | 116.49 | |
| 10月 | 113.42 | 111.69 | 110.14 | 109.42 | 111.83 | 117.39 | |
| 年 增 率 (%) | | | | | | | |
| 民國103年 | 0.10 | 4.26 | 7.55 | -1.44 | 4.51 | 5.42 | |
| 民國104年 | -4.66 | -4.28 | -0.43 | 1.70 | 2.70 | 3.42 | |
| 民國105年 | -2.71 | 7.46 | 11.16 | 1.72 | -0.08 | 0.78 | |
| 民國106年 | -1.46 | 1.44 | 1.15 | -4.86 | -6.13 | -5.87 | |
| 民國107年 | 1.45 | 5.68 | 3.37 | -1.52 | 1.25 | 0.56 | |
| 民國108年 | -2.83 | -2.15 | -3.92 | 2.56 | 1.39 | 3.29 | |
| 民國109年 | -7.20 | -14.82 | -13.16 | -3.84 | -3.42 | -2.53 | |
| 民國110年 | 6.58 | 3.90 | 2.26 | -3.44 | -3.01 | -2.56 | |
| 民國111年 | 12.06 | 14.89 | 14.92 | 5.67 | 5.90 | 9.14 | |
| 10月 | 11.95 | 6.95 | 4.22 | 9.10 | 10.95 | 14.26 | |
| 11月 | 9.96 | 4.12 | 1.22 | 8.43 | 10.14 | 13.28 | |
| 12月 | 6.34 | 3.86 | 1.34 | 7.17 | 7.47 | 7.34 | |
| 民國112年 | | | | | | | |
| 1月 | 5.00 | 3.65 | 1.34 | 6.85 | 7.51 | 7.18 | |
| 2月 | 2.03 | 0.13 | -2.35 | 5.92 | 5.70 | 5.99 | |
| 3月 | -1.21 | -0.17 | -2.46 | 4.31 | 4.96 | 5.77 | |
| 4月 | -4.11 | -2.79 | -4.64 | 3.08 | 4.02 | 5.85 | |
| 5月 | -6.04 | -4.48 | -5.87 | 2.65 | 3.27 | 4.40 | |
| 6月 | -6.59 | -5.00 | -6.36 | 2.58 | 3.25 | 4.54 | |
| 7月 | -4.00 | -3.14 | -3.81 | -4.20 | 3.76 | 4.42 | |
| 8月 | -0.61 | -5.15 | -6.19 | -0.71 | 4.26 | 5.41 | |
| 9月 | -1.41 | -4.82 | -5.11 | -2.95 | 1.87 | 2.81 | |
| 10月 | -2.33 | -3.40 | -3.27 | 0.31 | 0.88 | 2.75 | |

附註：①以110年結構為權數。

說明：1.由於受查者延誤或更正報價，最近3個月資料均可能修正。

2.基本分類各類、章定義範圍同國際商品統一分類系統(HS)，惟名稱略經精簡。

3.基本分類中，部分類章因考量對廠商或具特定性，納計彙編總指數，但不單獨公布該類章。

Table 5-3 Export Price Indices by Basic Group—on NTD Basis

| Indices Base Period : 2021=100 | | | | | | |
|--------------------------------|------------------------|-------------------------|---|--|-----------------------------|------------------------|
| 飲料及酒類 Beverages & Spirits | 礦產 Mineral Products | 能源礦產 Energy Minerals | 化學業或有產關品 Products of The Chemical or Allied Industries | 無機化學產品及物 Inorganic Chemicals, Organic or Inorganic Compounds of Precious Metals | 有機化學產品 Organic Chemicals | Groups |
| 2 | 9 | 8 | 45 | 5 | 17 | Item |
| 1.48 | 27.54 | 27.02 | 53.20 | 4.55 | 26.83 | Weight(%) ^① |
| FIXED INDEX | | | | | | |
| 103.31 | 156.16 | 157.53 | 113.72 | 100.32 | 118.76 | 2014 |
| 104.48 | 99.55 | 98.82 | 95.24 | 102.56 | 85.12 | 2015 |
| 103.30 | 81.71 | 80.59 | 91.02 | 100.97 | 78.87 | 2016 |
| 96.78 | 94.77 | 94.51 | 93.21 | 101.21 | 86.83 | 2017 |
| 101.78 | 118.93 | 119.26 | 100.53 | 103.35 | 98.91 | 2018 |
| 103.88 | 111.78 | 111.87 | 91.92 | 94.04 | 82.27 | 2019 |
| 101.32 | 69.08 | 68.52 | 79.48 | 85.02 | 64.10 | 2020 |
| 100.00 | 100.00 | 100.00 | 100.00 | 100.00 | 100.00 | 2021 |
| 104.63 | 170.51 | 171.25 | 112.38 | 135.87 | 107.98 | 2022 |
| 108.51 | 178.03 | 178.67 | 112.72 | 134.79 | 103.87 | OCT. |
| 108.15 | 173.31 | 173.91 | 110.49 | 141.53 | 99.79 | NOV. |
| 107.39 | 146.84 | 147.09 | 105.01 | 134.74 | 92.57 | DEC. |
| | | | | | | 2023 |
| 107.28 | 147.24 | 147.43 | 104.48 | 134.24 | 92.69 | JAN. |
| 107.34 | 146.12 | 146.29 | 105.43 | 136.31 | 95.33 | FEB. |
| 107.89 | 141.36 | 141.40 | 106.81 | 134.28 | 98.40 | MAR. |
| 108.01 | 139.92 | 139.96 | 106.47 | 131.90 | 98.12 | APR. |
| 108.10 | 126.55 | 126.32 | 105.01 | 129.19 | 95.26 | MAY |
| 108.18 | 130.44 | 130.28 | 103.29 | 127.95 | 92.12 | JUN. |
| 109.10 | 134.94 | 134.86 | 103.03 | 124.18 | 90.99 | r JUL. |
| 109.84 | 159.95 | 160.29 | 105.86 | 124.91 | 94.78 | r AUG. |
| 109.81 | 171.51 | 172.09 | 109.13 | 124.82 | 100.63 | r SEP. |
| 110.04 | 163.21 | 163.60 | 109.47 | 127.14 | 100.51 | OCT. |
| ANNUAL CHANGE (%) | | | | | | |
| 5.80 | -6.00 | -6.20 | -1.39 | 1.97 | -3.75 | 2014 |
| 1.13 | -36.25 | -37.27 | -16.25 | 2.23 | -28.33 | 2015 |
| -1.13 | -17.92 | -18.45 | -4.43 | -1.55 | -7.34 | 2016 |
| -6.31 | 15.98 | 17.27 | 2.41 | 0.24 | 10.09 | 2017 |
| 5.17 | 25.49 | 26.19 | 7.85 | 2.11 | 13.91 | 2018 |
| 2.06 | -6.01 | -6.20 | -8.56 | -9.01 | -16.82 | 2019 |
| -2.46 | -38.20 | -38.75 | -13.53 | -9.59 | -22.09 | 2020 |
| -1.30 | 44.76 | 45.94 | 25.82 | 17.62 | 56.01 | 2021 |
| 4.63 | 70.51 | 71.25 | 12.38 | 35.87 | 7.98 | 2022 |
| 8.21 | 50.13 | 50.33 | 5.47 | 22.80 | -4.85 | OCT. |
| 8.40 | 46.01 | 46.18 | 2.85 | 16.98 | -7.88 | NOV. |
| 7.48 | 34.14 | 34.21 | 1.20 | 16.05 | -9.09 | DEC. |
| | | | | | | 2023 |
| 7.09 | 25.57 | 25.49 | 0.81 | 18.94 | -8.26 | JAN. |
| 6.38 | 8.00 | 7.75 | -2.90 | 6.44 | -11.02 | FEB. |
| 6.01 | -15.92 | -16.35 | -7.94 | -0.69 | -16.76 | MAR. |
| 4.48 | -23.04 | -23.43 | -10.13 | -8.07 | -17.88 | APR. |
| 3.87 | -34.98 | -35.48 | -12.98 | -16.73 | -21.02 | MAY |
| 3.87 | -40.27 | -40.74 | -13.28 | -12.18 | -22.59 | JUN. |
| 5.00 | -29.49 | -29.89 | -9.56 | -9.41 | -17.30 | r JUL. |
| 3.86 | -6.60 | -6.76 | -3.21 | -4.12 | -7.21 | r AUG. |
| 2.25 | 1.01 | 1.02 | -1.32 | -5.10 | -1.20 | r SEP. |
| 1.41 | -8.32 | -8.43 | -2.88 | -5.68 | -3.23 | OCT. |

Footnote:①Weight is based on 2021.

Note:1.All data are subject to revision 3 months after original publication due to late reports or corrections by respondents.

2.Definition scope of the basic group into section and chapter is correspondent with Harmonized System(HS). Nevertheless, their names are simplified generally.

3.Some price indices of the sections and chapters with few or specific firms in the basic group are included when computing indices, but are not disseminated.

表 5-3 出口物價基本分類指數—新臺幣計價（續 1）

指數基期：民國110年=100

| 類 別 | 醫 藥 品 Pharmaceutical Products | 著 類 色 及 料 、 油 、 漆 墨 Colouring Matter, Paints, Putty & Inks | 界 滑 劑 及 擦 潤 料 Surface-Active Agents, Lubricating Preparations & Polishes | 感 光 或 電 影 用 品 Photographic or Cinematographic Goods | 雜 項 化 學 產 品 Miscellaneous Chemical Products | 塑 、 橡 膠 及 其 製 品 Plastics, Rubber & Articles Thereof |
|----------------------|---|---|---|---|--|--|
| 項 數 | 2 | 6 | 2 | 2 | 8 | 28 |
| 權數(千分比) ^① | 1.59 | 4.10 | 1.44 | 1.66 | 9.65 | 67.90 |
| 定 基 指 數 | | | | | | |
| 民國103年 | 75.38 | 112.20 | 118.27 | 105.74 | 114.34 | 100.88 |
| 民國104年 | 83.05 | 109.49 | 115.49 | 109.64 | 108.53 | 91.43 |
| 民國105年 | 84.37 | 108.33 | 107.58 | 113.43 | 105.59 | 88.61 |
| 民國106年 | 94.02 | 103.02 | 104.35 | 107.16 | 98.00 | 93.50 |
| 民國107年 | 102.97 | 103.62 | 105.95 | 106.25 | 100.98 | 98.40 |
| 民國108年 | 106.86 | 112.00 | 100.34 | 107.78 | 102.43 | 92.11 |
| 民國109年 | 103.16 | 105.39 | 90.43 | 105.29 | 97.43 | 83.57 |
| 民國110年 | 100.00 | 100.00 | 100.00 | 100.00 | 100.00 | 100.00 |
| 民國111年 | 105.03 | 110.94 | 118.15 | 100.83 | 117.25 | 103.60 |
| 10月 | 111.36 | 118.32 | 123.42 | 103.82 | 124.87 | 103.72 |
| 11月 | 110.06 | 116.92 | 121.97 | 103.12 | 123.29 | 99.42 |
| 12月 | 107.92 | 114.76 | 119.17 | 102.11 | 119.86 | 95.58 |
| 民國112年 | | | | | | |
| 1月 | 108.08 | 114.32 | 117.42 | 102.34 | 118.33 | 94.30 |
| 2月 | 107.10 | 114.88 | 115.34 | 100.63 | 116.58 | 95.28 |
| 3月 | 108.07 | 115.92 | 116.03 | 101.35 | 115.84 | 96.46 |
| 4月 | 108.27 | 115.43 | 114.07 | 101.69 | 116.70 | 95.84 |
| 5月 | 108.90 | 115.77 | 114.19 | 101.48 | 117.51 | 94.12 |
| 6月 | 109.17 | 115.01 | 114.58 | 101.46 | 117.53 | 92.39 |
| 7月 r | 112.41 | 116.37 | 115.94 | 103.17 | 118.75 | 92.21 |
| 8月 r | 116.64 | 118.45 | 118.00 | 104.12 | 120.87 | 93.93 |
| 9月 r | 119.75 | 119.91 | 117.27 | 104.33 | 121.63 | 96.34 |
| 10月 | 120.61 | 119.86 | 119.38 | 104.96 | 121.89 | 97.09 |
| 年 增 率 (%) | | | | | | |
| 民國103年 | 4.67 | 4.42 | 4.69 | 2.55 | -1.29 | -0.62 |
| 民國104年 | 10.18 | -2.42 | -2.35 | 3.69 | -5.08 | -9.37 |
| 民國105年 | 1.59 | -1.06 | -6.85 | 3.46 | -2.71 | -3.08 |
| 民國106年 | 11.44 | -4.90 | -3.00 | -5.53 | -7.19 | 5.52 |
| 民國107年 | 9.52 | 0.58 | 1.53 | -0.85 | 3.04 | 5.24 |
| 民國108年 | 3.78 | 8.09 | -5.29 | 1.44 | 1.44 | -6.39 |
| 民國109年 | -3.46 | -5.90 | -9.88 | -2.31 | -4.88 | -9.27 |
| 民國110年 | -3.06 | -5.11 | 10.58 | -5.02 | 2.64 | 19.66 |
| 民國111年 | 5.03 | 10.94 | 18.15 | 0.83 | 17.25 | 3.60 |
| 10月 | 12.13 | 17.38 | 14.47 | 5.27 | 19.31 | -1.07 |
| 11月 | 11.30 | 16.18 | 12.62 | 5.15 | 18.35 | -4.00 |
| 12月 | 9.43 | 12.26 | 7.97 | 4.54 | 15.07 | -5.27 |
| 民國112年 | | | | | | |
| 1月 | 9.75 | 10.76 | 8.34 | 5.12 | 9.81 | -5.00 |
| 2月 | 7.97 | 10.37 | 3.30 | 2.38 | 7.19 | -6.07 |
| 3月 | 6.90 | 9.35 | 1.13 | 1.93 | 3.32 | -9.93 |
| 4月 | 4.96 | 6.47 | -2.99 | 1.66 | 1.37 | -12.56 |
| 5月 | 4.56 | 5.10 | -5.86 | 0.65 | 0.41 | -14.03 |
| 6月 | 4.73 | 4.13 | -3.51 | 1.37 | -0.32 | -14.47 |
| 7月 r | 7.27 | 4.40 | -2.95 | 2.92 | 0.06 | -12.74 |
| 8月 r | 9.70 | 6.01 | -0.88 | 2.57 | 1.61 | -7.19 |
| 9月 r | 9.31 | 3.57 | -4.14 | 1.18 | -0.86 | -6.19 |
| 10月 | 8.31 | 1.30 | -3.27 | 1.10 | -2.39 | -6.39 |

附註：①以110年結構為權數。

說明：1.由於受查者延誤或更正報價，最近3個月資料均可能修正。

2.基本分類各類、章定義範圍同國際商品統一分類系統(HS)，惟名稱略經精簡。

3.基本分類中，部分類章因考量對廠商或具特定性，納計彙編總指數，但不單獨公布該類章。

Table 5-3 Export Price Indices by Basic Group—on NTD Basis(Cont. 1)

| 塑膠及其製品 Plastics & Articles Thereof | 橡膠及其製品 Rubber & Articles Thereof | 皮革及其製品 Leather & Articles Thereof | 皮革製品 Articles of Leather | 木及其漿、紙品 Wood pulp, Paper & Articles Thereof | 木紙漿及回收品 Wood Pulp & Recovered Paper Product | Groups |
|---------------------------------------|-------------------------------------|--------------------------------------|-----------------------------|--|--|------------------------|
| 25 | 3 | 3 | 2 | 10 | 2 | Item |
| 59.97 | 7.93 | 1.12 | 0.62 | 4.84 | 0.69 | Weight(%) ^① |
| FIXED INDEX | | | | | | |
| 99.51 | 112.66 | 108.97 | 118.48 | 96.48 | — | 2014 |
| 90.28 | 101.37 | 111.04 | 118.88 | 97.79 | — | 2015 |
| 86.98 | 102.47 | 112.91 | 118.98 | 96.67 | — | 2016 |
| 91.61 | 109.57 | 111.79 | 112.83 | 98.09 | — | 2017 |
| 97.03 | 110.33 | 107.37 | 106.78 | 102.53 | — | 2018 |
| 90.24 | 108.39 | 107.14 | 109.04 | 98.08 | — | 2019 |
| 82.49 | 92.95 | 102.36 | 103.78 | 91.91 | — | 2020 |
| 100.00 | 100.00 | 100.00 | 100.00 | 100.00 | 100.00 | 2021 |
| 102.11 | 116.62 | 109.96 | 108.62 | 107.13 | 99.78 | 2022 |
| 101.69 | 121.47 | 119.59 | 117.08 | 110.28 | 93.93 | OCT. |
| 97.35 | 117.44 | 117.90 | 115.18 | 107.64 | 91.95 | NOV. |
| 93.50 | 113.71 | 114.41 | 112.62 | 104.90 | 90.85 | DEC. |
| | | | | | | 2023 |
| 92.28 | 111.93 | 113.74 | 111.91 | 104.67 | 91.50 | JAN. |
| 93.22 | 113.29 | 114.10 | 111.07 | 103.54 | 87.60 | FEB. |
| 94.25 | 115.64 | 115.34 | 112.21 | 103.97 | 87.03 | MAR. |
| 93.47 | 116.24 | 115.36 | 112.24 | 103.77 | 86.69 | APR. |
| 91.74 | 114.63 | 115.32 | 112.73 | 103.34 | 86.79 | MAY |
| 90.32 | 110.45 | 115.85 | 113.00 | 102.53 | 86.18 | JUN. |
| 90.27 | 109.25 | 116.69 | 114.14 | 102.43 | 86.13 | r JUL. |
| 92.13 | 109.84 | 118.04 | 116.01 | 102.51 | 86.41 | r AUG. |
| 94.54 | 112.35 | 118.76 | 116.63 | 103.15 | 88.59 | r SEP. |
| 95.26 | 113.38 | 119.07 | 116.41 | 105.06 | 90.01 | OCT. |
| ANNUAL CHANGE (%) | | | | | | |
| -0.51 | -1.40 | 6.29 | 0.85 | 1.47 | — | 2014 |
| -9.28 | -10.02 | 1.90 | 0.34 | 1.36 | — | 2015 |
| -3.66 | 1.09 | 1.68 | 0.08 | -1.15 | — | 2016 |
| 5.32 | 6.93 | -0.99 | -5.17 | 1.47 | — | 2017 |
| 5.92 | 0.69 | -3.95 | -5.36 | 4.53 | — | 2018 |
| -7.00 | -1.76 | -0.21 | 2.12 | -4.34 | — | 2019 |
| -8.59 | -14.24 | -4.46 | -4.82 | -6.29 | — | 2020 |
| 21.23 | 7.58 | -2.31 | -3.64 | 8.80 | — | 2021 |
| 2.11 | 16.62 | 9.96 | 8.62 | 7.13 | -0.22 | 2022 |
| -2.78 | 13.57 | 18.97 | 16.64 | 7.40 | -13.38 | OCT. |
| -5.77 | 11.05 | 16.55 | 15.24 | 3.95 | -16.12 | NOV. |
| -6.80 | 7.37 | 12.95 | 12.88 | 1.35 | -9.53 | DEC. |
| | | | | | | 2023 |
| -6.31 | 5.60 | 12.42 | 12.19 | 2.50 | -5.33 | JAN. |
| -7.50 | 5.70 | 11.72 | 10.51 | 0.45 | -10.16 | FEB. |
| -11.56 | 3.60 | 10.45 | 9.29 | -0.92 | -13.88 | MAR. |
| -14.01 | -1.16 | 8.26 | 5.90 | -3.42 | -16.78 | APR. |
| -15.16 | -5.49 | 6.77 | 4.78 | -4.80 | -16.14 | MAY |
| -15.08 | -9.81 | 7.15 | 4.89 | -5.29 | -17.54 | JUN. |
| -12.93 | -11.29 | 5.95 | 4.02 | -6.35 | -18.87 | r JUL. |
| -7.07 | -7.94 | 6.68 | 5.27 | -5.75 | -18.88 | r AUG. |
| -6.34 | -4.91 | 2.02 | 1.91 | -6.43 | -11.95 | r SEP. |
| -6.32 | -6.66 | -0.43 | -0.57 | -4.73 | -4.17 | OCT. |

Footnote:①Weight is based on 2021.

Note:1.All data are subject to revision 3 months after original publication due to late reports or corrections by respondents.

2.Definition scope of the basic group into section and chapter is correspondent with Harmonized System(HS). Nevertheless, their names are simplified generally.

3.Some price indices of the sections and chapters with few or specific firms in the basic group are included when computing indices, but are not disseminated.

表 5-3 出口物價基本分類指數—新臺幣計價（續 2）

指數基期：民國110年=100

| 類 別 | 紙及 、其 紙製 板品 | 紡 織 及 其 製 品 | 棉 Cotton 花 | 人 造 及 其 維 梭 織 、 織 絲 物 | 人 造 織 維 棉 | 花 幅 邊 梭 及 織 窄 物 |
|----------------------|---|--------------------------------|--------------------------|---|------------------------|--------------------------------------|
| | Paper, Paperboard & Articles Thereof | Textiles & Textile Articles | | Man-Made Filaments, Filament Yarn & Woven Fabrics | Man-Made Staple Fibres | Lace & Narrow Woven Fabrics |
| 項 數 | 8 | 22 | 2 | 4 | 3 | 3 |
| 權數(千分比) ^① | 4.15 | 20.53 | 0.69 | 5.95 | 1.58 | 1.26 |
| 定 基 指 數 | | | | | | |
| 民國103年 | 96.97 | 108.59 | 104.43 | 111.95 | 106.14 | 104.30 |
| 民國104年 | 98.28 | 107.45 | 100.76 | 106.98 | 99.78 | 109.37 |
| 民國105年 | 97.16 | 105.67 | 100.98 | 103.82 | 96.70 | 110.16 |
| 民國106年 | 98.58 | 102.11 | 102.48 | 100.33 | 97.87 | 103.01 |
| 民國107年 | 103.04 | 104.69 | 104.43 | 105.06 | 106.91 | 101.93 |
| 民國108年 | 98.57 | 104.45 | 99.45 | 104.88 | 96.03 | 104.47 |
| 民國109年 | 92.37 | 99.50 | 89.09 | 100.19 | 84.68 | 101.63 |
| 民國110年 | 100.00 | 100.00 | 100.00 | 100.00 | 100.00 | 100.00 |
| 民國111年 | 107.85 | 111.01 | 117.07 | 112.47 | 110.82 | 110.00 |
| 10月 | 111.88 | 118.25 | 117.63 | 121.03 | 114.36 | 117.05 |
| 11月 | 109.18 | 115.33 | 114.61 | 115.74 | 111.85 | 115.52 |
| 12月 | 106.28 | 112.44 | 111.51 | 112.24 | 107.45 | 111.97 |
| 民國112年 | | | | | | |
| 1月 | 105.89 | 111.93 | 112.77 | 110.90 | 107.84 | 110.14 |
| 2月 | 105.29 | 111.30 | 113.54 | 110.59 | 108.01 | 109.89 |
| 3月 | 105.91 | 111.52 | 113.52 | 109.95 | 108.46 | 111.67 |
| 4月 | 105.74 | 112.10 | 112.67 | 111.96 | 110.44 | 111.30 |
| 5月 | 105.21 | 111.90 | 111.96 | 110.22 | 111.54 | 111.65 |
| 6月 | 104.38 | 112.01 | 111.26 | 110.54 | 109.62 | 111.72 |
| 7月 r | 104.27 | 113.72 | 111.27 | 113.61 | 108.65 | 113.38 |
| 8月 r | 104.31 | 115.18 | 113.11 | 113.33 | 112.11 | 115.67 |
| 9月 r | 104.65 | 115.16 | 114.10 | 113.51 | 112.14 | 116.06 |
| 10月 | 106.63 | 116.32 | 114.82 | 115.86 | 116.62 | 116.23 |
| 年 增 率 (%) | | | | | | |
| 民國103年 | 1.49 | 0.57 | -4.30 | 1.03 | -1.32 | 1.15 |
| 民國104年 | 1.35 | -1.05 | -3.51 | -4.44 | -5.99 | 4.86 |
| 民國105年 | -1.14 | -1.66 | 0.22 | -2.95 | -3.09 | 0.72 |
| 民國106年 | 1.46 | -3.37 | 1.49 | -3.36 | 1.21 | -6.49 |
| 民國107年 | 4.52 | 2.53 | 1.90 | 4.71 | 9.24 | -1.05 |
| 民國108年 | -4.34 | -0.23 | -4.77 | -0.17 | -10.18 | 2.49 |
| 民國109年 | -6.29 | -4.74 | -10.42 | -4.47 | -11.82 | -2.72 |
| 民國110年 | 8.26 | 0.50 | 12.25 | -0.19 | 18.09 | -1.60 |
| 民國111年 | 7.85 | 11.01 | 17.07 | 12.47 | 10.82 | 10.00 |
| 10月 | 9.56 | 15.53 | 10.13 | 17.21 | 7.02 | 14.95 |
| 11月 | 6.05 | 12.87 | 3.61 | 12.43 | 4.84 | 13.96 |
| 12月 | 2.38 | 10.58 | 1.25 | 9.52 | 2.76 | 10.20 |
| 民國112年 | | | | | | |
| 1月 | 3.15 | 11.19 | 0.59 | 11.24 | 5.13 | 8.69 |
| 2月 | 1.61 | 8.05 | -1.73 | 7.07 | 3.27 | 7.35 |
| 3月 | 0.56 | 5.54 | -3.39 | 4.19 | -1.20 | 5.69 |
| 4月 | -1.87 | 2.32 | -6.52 | 1.37 | -2.34 | 1.28 |
| 5月 | -3.52 | 0.43 | -7.57 | -1.83 | -3.70 | 1.11 |
| 6月 | -3.91 | -0.61 | -7.48 | -4.10 | -3.73 | 2.39 |
| 7月 r | -4.94 | 0.09 | -5.28 | -3.85 | -4.03 | 2.62 |
| 8月 r | -4.29 | 0.95 | -3.52 | -4.45 | 0.57 | 4.24 |
| 9月 r | -5.88 | -0.16 | -4.35 | -3.28 | 0.31 | 0.74 |
| 10月 | -4.69 | -1.63 | -2.39 | -4.27 | 1.98 | -0.70 |

附註：①以110年結構為權數。

說明：1.由於受查者延誤或更正報價，最近3個月資料均可能修正。

2.基本分類各類、章定義範圍同國際商品統一分類系統(HS)，惟名稱略經精簡。

3.基本分類中，部分類章因考量對廠商或具特定性，納計彙編總指數，但不單獨公布該類章。

Table 5-3 Export Price Indices by Basic Group – on NTD Basis(Cont. 2)

| 浸黏工 漬合業 、織用 塗物紡 佈物織 或及物 | 針 、 鉤 針 織 品 | 石 璃 料 及 製 玻 品 璃 、 器 | 玻 璃 及 玻 璃 器 | 基 及 本 其 金 製 屬 品 | 鋼 Iron & Steel | Groups |
|--|----------------------------|---------------------------------|----------------------------|--------------------------|-------------------|------------------------|
| 3 | 4 | 7 | 6 | 48 | 14 | Item |
| 2.30 | 5.83 | 6.09 | 4.93 | 83.64 | 29.87 | Weight(%) ^① |
| | | FIXED | INDEX | | | |
| 104.81 | 110.21 | 113.40 | 113.40 | 91.50 | 82.09 | 2014 |
| 107.35 | 113.47 | 111.05 | 111.05 | 85.50 | 70.71 | 2015 |
| 108.35 | 111.14 | 113.41 | 113.41 | 81.64 | 65.64 | 2016 |
| 101.78 | 106.61 | 108.10 | 108.10 | 84.60 | 73.45 | 2017 |
| 104.14 | 105.69 | 107.94 | 107.94 | 88.65 | 78.90 | 2018 |
| 106.00 | 108.77 | 109.04 | 109.04 | 87.92 | 76.40 | 2019 |
| 100.98 | 104.61 | 101.70 | 101.70 | 82.50 | 69.94 | 2020 |
| 100.00 | 100.00 | 100.00 | 100.00 | 100.00 | 100.00 | 2021 |
| 111.17 | 111.18 | 108.07 | 108.07 | 112.25 | 108.60 | 2022 |
| 121.87 | 119.35 | 111.63 | 111.63 | 112.98 | 105.65 | OCT. |
| 119.94 | 117.46 | 110.21 | 110.21 | 110.56 | 101.67 | NOV. |
| 117.96 | 115.03 | 109.18 | 109.18 | 107.95 | 98.17 | DEC. |
| | | | | | | 2023 |
| 118.17 | 114.85 | 109.83 | 110.26 | 106.78 | 98.08 | JAN. |
| 116.61 | 113.64 | 108.20 | 108.43 | 106.38 | 97.29 | FEB. |
| 115.79 | 114.30 | 109.04 | 109.12 | 107.33 | 99.17 | MAR. |
| 115.61 | 113.92 | 108.86 | 108.87 | 107.19 | 100.21 | APR. |
| 116.30 | 114.60 | 108.55 | 108.64 | 107.60 | 100.71 | MAY |
| 117.90 | 114.63 | 107.67 | 107.40 | 105.75 | 98.18 | JUN. |
| 119.16 | 116.38 | 108.85 | 108.53 | 105.56 | 96.21 | r JUL. |
| 120.68 | 118.97 | 109.97 | 109.34 | 106.38 | 96.13 | r AUG. |
| 120.88 | 118.13 | 109.83 | 109.29 | 107.11 | 97.17 | r SEP. |
| 121.57 | 118.01 | 110.56 | 109.94 | 107.69 | 97.79 | OCT. |
| | | ANNUAL | CHANGE | (%) | | |
| -0.85 | 1.42 | -2.24 | -2.24 | 1.52 | 1.52 | 2014 |
| 2.42 | 2.96 | -2.07 | -2.07 | -6.56 | -13.86 | 2015 |
| 0.93 | -2.05 | 2.13 | 2.13 | -4.51 | -7.17 | 2016 |
| -6.06 | -4.08 | -4.68 | -4.68 | 3.63 | 11.90 | 2017 |
| 2.32 | -0.86 | -0.15 | -0.15 | 4.79 | 7.42 | 2018 |
| 1.79 | 2.91 | 1.02 | 1.02 | -0.82 | -3.17 | 2019 |
| -4.74 | -3.82 | -6.73 | -6.73 | -6.16 | -8.46 | 2020 |
| -0.97 | -4.41 | -1.67 | -1.67 | 21.21 | 42.98 | 2021 |
| 11.17 | 11.18 | 8.07 | 8.07 | 12.25 | 8.60 | 2022 |
| 20.51 | 19.61 | 10.85 | 10.85 | 2.67 | -9.01 | OCT. |
| 18.76 | 17.79 | 8.60 | 8.60 | 0.16 | -12.11 | NOV. |
| 19.12 | 14.74 | 6.75 | 6.75 | -2.11 | -14.10 | DEC. |
| | | | | | | 2023 |
| 19.28 | 14.82 | 6.27 | 6.69 | -1.80 | -11.26 | JAN. |
| 15.57 | 11.69 | 3.61 | 3.83 | -1.95 | -9.53 | FEB. |
| 11.69 | 9.35 | 2.57 | 2.64 | -4.16 | -9.64 | MAR. |
| 7.76 | 4.91 | 1.39 | 1.40 | -6.98 | -11.44 | APR. |
| 6.86 | 3.09 | 0.10 | 0.18 | -8.00 | -13.06 | MAY |
| 5.14 | 2.06 | 0.13 | -0.12 | -9.12 | -15.01 | JUN. |
| 6.35 | 3.03 | 0.20 | -0.09 | -7.57 | -14.01 | r JUL. |
| 5.64 | 4.31 | 0.79 | 0.21 | -4.43 | -10.78 | r AUG. |
| 4.16 | 1.08 | -0.71 | -1.19 | -4.60 | -8.08 | r SEP. |
| -0.25 | -1.12 | -0.96 | -1.51 | -4.68 | -7.44 | OCT. |

Footnote:①Weight is based on 2021.

Note:1.All data are subject to revision 3 months after original publication due to late reports or corrections by respondents.

2.Definition scope of the basic group into section and chapter is correspondent with Harmonized System(HS). Nevertheless, their names are simplified generally.

3.Some price indices of the sections and chapters with few or specific firms in the basic group are included when computing indices, but are not disseminated.

表 5-3 出口物價基本分類指數—新臺幣計價 (續3)

指數基期：民國110年=100

| 類 別 | 鋼 鐵 製 品 Articles of Iron or Steel | 銅 及 其 製 品 Copper & Articles Thereof | 鋁 及 其 製 品 Aluminium & Articles Thereof | 錫 及 其 製 品 Tin & Articles Thereof | 基 具 本 金 屬 製 件 Tools & Parts Thereof of Base Metal | 基 雜 本 項 金 製 屬 品 Miscellaneous Articles of Base Metal |
|----------------------|---|--|---|---|--|--|
| | 項 數 | 8 | 4 | 2 | 6 | 3 |
| 權數(千分比) ^① | 10 | 8 | 4 | 2 | 6 | 3 |
| 定 基 指 數 | | | | | | |
| 民國103年 | 102.20 | 86.01 | 94.08 | 101.60 | 100.93 | 109.71 |
| 民國104年 | 98.56 | 80.07 | 94.30 | 83.09 | 106.53 | 111.58 |
| 民國105年 | 94.41 | 75.04 | 92.16 | 86.71 | 107.71 | 111.11 |
| 民國106年 | 93.55 | 81.12 | 90.28 | 88.53 | 102.13 | 104.40 |
| 民國107年 | 96.36 | 87.81 | 93.43 | 87.94 | 102.36 | 104.21 |
| 民國108年 | 96.94 | 85.93 | 92.01 | 86.94 | 104.20 | 106.68 |
| 民國109年 | 90.46 | 81.26 | 87.21 | 78.32 | 100.74 | 101.38 |
| 民國110年 | 100.00 | 100.00 | 100.00 | 100.00 | 100.00 | 100.00 |
| 民國111年 | 119.76 | 109.38 | 114.91 | 112.32 | 108.94 | 112.11 |
| 10月 | 122.06 | 110.04 | 117.23 | 105.32 | 116.41 | 118.95 |
| 11月 | 120.64 | 107.88 | 116.62 | 102.44 | 114.81 | 117.39 |
| 12月 | 118.28 | 106.62 | 113.71 | 101.27 | 112.81 | 114.50 |
| 民國112年 | | | | | | |
| 1月 | 114.41 | 107.45 | 115.55 | 108.49 | 109.56 | 112.96 |
| 2月 | 113.48 | 109.34 | 116.76 | 103.13 | 108.43 | 112.06 |
| 3月 | 112.98 | 110.50 | 118.13 | 97.84 | 109.70 | 113.31 |
| 4月 | 110.81 | 110.25 | 118.11 | 104.67 | 109.97 | 113.35 |
| 5月 | 111.24 | 110.94 | 117.47 | 102.32 | 110.41 | 113.90 |
| 6月 | 109.59 | 107.69 | 116.09 | 105.20 | 110.58 | 113.94 |
| 7月 r | 109.22 | 108.95 | 117.65 | 113.48 | 112.61 | 114.65 |
| 8月 r | 110.01 | 110.92 | 119.16 | 109.73 | 114.54 | 116.23 |
| 9月 r | 110.44 | 111.51 | 120.91 | 109.73 | 114.87 | 116.53 |
| 10月 | 110.93 | 111.91 | 121.83 | 108.42 | 115.66 | 117.48 |
| 年 增 率 (%) | | | | | | |
| 民國103年 | 2.68 | -1.48 | 1.34 | -4.55 | 2.20 | 3.41 |
| 民國104年 | -3.56 | -6.91 | 0.23 | -18.22 | 5.55 | 1.70 |
| 民國105年 | -4.21 | -6.28 | -2.27 | 4.36 | 1.11 | -0.42 |
| 民國106年 | -0.91 | 8.10 | -2.04 | 2.10 | -5.18 | -6.04 |
| 民國107年 | 3.00 | 8.25 | 3.49 | -0.67 | 0.23 | -0.18 |
| 民國108年 | 0.60 | -2.14 | -1.52 | -1.14 | 1.80 | 2.37 |
| 民國109年 | -6.68 | -5.43 | -5.22 | -9.91 | -3.32 | -4.97 |
| 民國110年 | 10.55 | 23.06 | 14.67 | 27.68 | -0.73 | -1.36 |
| 民國111年 | 19.76 | 9.38 | 14.91 | 12.32 | 8.94 | 12.11 |
| 10月 | 11.51 | 4.53 | 6.86 | -4.23 | 15.50 | 16.39 |
| 11月 | 8.30 | 1.88 | 8.00 | -9.95 | 14.35 | 14.99 |
| 12月 | 5.06 | 0.02 | 6.17 | -9.89 | 12.30 | 11.22 |
| 民國112年 | | | | | | |
| 1月 | 3.01 | 0.77 | 5.86 | -6.21 | 8.51 | 9.14 |
| 2月 | 0.65 | 1.86 | 4.80 | -13.04 | 6.75 | 6.59 |
| 3月 | -5.39 | 0.33 | 3.35 | -20.98 | 6.31 | 5.38 |
| 4月 | -9.27 | -2.61 | -0.14 | -20.66 | 2.79 | 2.66 |
| 5月 | -9.56 | -3.85 | -1.15 | -11.37 | 2.27 | 1.67 |
| 6月 | -10.75 | -5.09 | 0.69 | -11.79 | 1.69 | 1.65 |
| 7月 r | -11.42 | 0.79 | 3.33 | 4.79 | 2.63 | 0.98 |
| 8月 r | -7.74 | 4.58 | 4.61 | 4.41 | 3.82 | 2.44 |
| 9月 r | -9.81 | 3.52 | 3.96 | 8.93 | 0.91 | -0.22 |
| 10月 | -9.12 | 1.70 | 3.92 | 2.94 | -0.64 | -1.24 |

附註：①以110年結構為權數。

說明：1.由於受查者延誤或更正報價，最近3個月資料均可能修正。

2.基本分類各類、章定義範圍同國際商品統一分類系統(HS)，惟名稱略經精簡。

3.基本分類中，部分類章因考量對廠商或具特定性，納計彙編總指數，但不單獨公布該類章。

Table 5-3 Export Price Indices by Basic Group—on NTD Basis(Cont. 3)

| 機視其 器影其 、像零 電等零 機設 及備 電及件 | 鍋械 爐用 、具 機及 器其 、零 機件 | 電等 機設 、備 電及 視其 影零 像件 | 積 體 電 路 | 運 輸 工 具 | 運 輸 工 具 | Groups |
|---|--|--|------------------|------------------|------------------|-------------------------|
| | | | | | | |
| 91 | 42 | 49 | 3 | 9 | 9 | Item |
| 627.36 | 130.34 | 497.02 | 353.36 | 30.93 | 30.93 | Weight(%) ^① |
| FIXED INDEX | | | | | | |
| 114.03 | 113.66 | 114.38 | 110.86 | 105.11 | 105.11 | 2014 |
| 113.11 | 110.94 | 114.00 | 111.90 | 108.26 | 108.26 | 2015 |
| 111.35 | 109.63 | 112.10 | 110.24 | 109.65 | 109.65 | 2016 |
| 107.04 | 109.14 | 106.62 | 104.95 | 105.14 | 105.14 | 2017 |
| 105.04 | 110.54 | 103.62 | 103.10 | 104.99 | 104.99 | 2018 |
| 102.71 | 105.97 | 101.85 | 101.51 | 106.31 | 106.31 | 2019 |
| 98.99 | 100.60 | 98.53 | 98.36 | 102.95 | 102.95 | 2020 |
| 100.00 | 100.00 | 100.00 | 100.00 | 100.00 | 100.00 | 2021 |
| 110.55 | 105.59 | 111.92 | 114.98 | 107.59 | 107.59 | 2022 |
| 115.52 | 110.95 | 116.79 | 120.51 | 113.82 | 113.82 | OCT. |
| 114.32 | 108.90 | 115.82 | 119.79 | 112.58 | 112.58 | NOV. |
| 111.23 | 106.58 | 112.52 | 116.13 | 110.94 | 110.94 | DEC. |
| | | | | | | 2023 |
| 110.12 | 104.65 | 111.62 | 115.12 | 111.37 | 111.37 | JAN. |
| 108.81 | 102.99 | 110.40 | 113.66 | 110.58 | 110.58 | FEB. |
| 109.02 | 103.79 | 110.45 | 113.31 | 111.79 | 111.79 | MAR. |
| 108.71 | 104.02 | 110.01 | 112.84 | 112.27 | 112.27 | APR. |
| 108.71 | 103.08 | 110.25 | 113.27 | 112.84 | 112.84 | MAY |
| 108.95 | 103.02 | 110.57 | 113.68 | 112.81 | 112.81 | JUN. |
| 110.10 | 104.20 | 111.71 | 114.91 | 114.09 | 114.09 | r JUL. |
| 112.20 | 105.44 | 114.03 | 117.49 | 115.83 | 115.83 | r AUG. |
| 112.83 | 105.86 | 114.72 | 118.11 | 116.21 | 116.21 | r SEP. |
| 113.92 | 106.77 | 115.85 | 119.12 | 116.78 | 116.78 | OCT. |
| ANNUAL CHANGE (%) | | | | | | |
| 0.40 | 1.40 | 0.11 | 2.59 | 1.28 | 1.28 | 2014 |
| -0.81 | -2.39 | -0.33 | 0.94 | 3.00 | 3.00 | 2015 |
| -1.56 | -1.18 | -1.67 | -1.48 | 1.28 | 1.28 | 2016 |
| -3.87 | -0.45 | -4.89 | -4.80 | -4.11 | -4.11 | 2017 |
| -1.87 | 1.28 | -2.81 | -1.76 | -0.14 | -0.14 | 2018 |
| -2.22 | -4.13 | -1.71 | -1.54 | 1.26 | 1.26 | 2019 |
| -3.62 | -5.07 | -3.26 | -3.10 | -3.16 | -3.16 | 2020 |
| 1.02 | -0.60 | 1.49 | 1.67 | -2.87 | -2.87 | 2021 |
| 10.55 | 5.59 | 11.92 | 14.98 | 7.59 | 7.59 | 2022 |
| 13.42 | 10.71 | 14.15 | 17.30 | 12.82 | 12.82 | OCT. |
| 11.84 | 9.24 | 12.53 | 15.06 | 12.19 | 12.19 | NOV. |
| 7.84 | 7.40 | 7.96 | 9.36 | 10.09 | 10.09 | DEC. |
| | | | | | | 2023 |
| 5.84 | 5.02 | 6.05 | 6.92 | 10.61 | 10.61 | JAN. |
| 3.13 | 2.51 | 3.27 | 3.91 | 8.87 | 8.87 | FEB. |
| 1.58 | 0.93 | 1.73 | 2.39 | 8.54 | 8.54 | MAR. |
| -1.12 | -0.92 | -1.17 | -0.90 | 6.05 | 6.05 | APR. |
| -2.40 | -3.33 | -2.17 | -1.74 | 5.33 | 5.33 | MAY |
| -2.16 | -2.86 | -1.99 | -1.84 | 5.33 | 5.33 | JUN. |
| -0.52 | -1.39 | -0.30 | -0.23 | 6.19 | 6.19 | r JUL. |
| 0.79 | -0.34 | 1.05 | 1.00 | 6.23 | 6.23 | r AUG. |
| -1.00 | -2.51 | -0.64 | -0.83 | 3.87 | 3.87 | r SEP. |
| -1.39 | -3.77 | -0.80 | -1.15 | 2.60 | 2.60 | OCT. |

Footnote:①Weight is based on 2021.

Note:1.All data are subject to revision 3 months after original publication due to late reports or corrections by respondents.

2.Definition scope of the basic group into section and chapter is correspondent with Harmonized System(HS). Nevertheless, their names are simplified generally.

3.Some price indices of the sections and chapters with few or specific firms in the basic group are included when computing indices, but are not disseminated.

表 5-3 出口物價基本分類指數—新臺幣計價 (續完)

Table 5-3 Export Price Indices by Basic Group—on NTD Basis(Cont. End)

指數基期：民國110年=100

| 類 別 | 光 醫 器 學 療 及 、 儀 其 計 器 零 量 、 零 、 樂 件 Optical, Measuring, Medical Instruments, Musical Instruments & Parts Thereof | 光 檢 器 學 查 及 、 計 醫 療 量 療 零 、 儀 件 Optical, Measuring, Checking, Medical Instruments & Parts Thereof | 雜 項 製 品 Miscellaneous Manufactured Articles | 座 燈 物 具 及 、 家 其 具 零 、 件 Seats, Furniture, Lamps & Parts Thereof | 動 玩 用 具 、 遊 品 戲 及 品 其 零 零 件 與 運 Toys, Games and Sports Requisites, Parts & Accessories Thereof | 雜 項 製 品 Miscellaneous Manufactured Articles |
|----------------------|---|---|---|--|--|---|
| 項 數 | 15 | 14 | 8 | 4 | 2 | 2 |
| 權數(千分比) ^① | 45.70 | 45.35 | 17.17 | 6.18 | 9.52 | 1.47 |
| 定 基 指 數 | | | | | | |
| 民國103年 | 120.78 | 120.93 | 101.90 | 100.05 | 101.20 | 110.05 |
| 民國104年 | 124.43 | 124.55 | 107.10 | 104.62 | 108.19 | 111.62 |
| 民國105年 | 119.65 | 119.70 | 108.47 | 105.05 | 110.62 | 112.38 |
| 民國106年 | 113.68 | 113.73 | 103.36 | 100.33 | 105.41 | 106.52 |
| 民國107年 | 110.85 | 110.88 | 103.83 | 101.78 | 104.70 | 107.50 |
| 民國108年 | 106.69 | 106.65 | 106.99 | 105.66 | 107.55 | 109.44 |
| 民國109年 | 100.22 | 100.17 | 102.49 | 101.49 | 103.09 | 103.82 |
| 民國110年 | 100.00 | 100.00 | 100.00 | 100.00 | 100.00 | 100.00 |
| 民國111年 | 99.69 | 99.51 | 111.35 | 111.57 | 111.78 | 108.89 |
| 10月 | 103.88 | 103.64 | 119.69 | 119.26 | 120.88 | 116.58 |
| 11月 | 100.35 | 100.10 | 117.01 | 115.61 | 118.78 | 115.05 |
| 12月 | 98.23 | 97.99 | 114.84 | 114.57 | 115.73 | 112.40 |
| 民國112年 | | | | | | |
| 1月 | 98.44 | 98.21 | 114.16 | 112.36 | 116.04 | 111.59 |
| 2月 | 97.67 | 97.44 | 113.47 | 111.47 | 115.58 | 110.31 |
| 3月 | 99.06 | 98.83 | 115.09 | 112.21 | 117.84 | 111.43 |
| 4月 | 100.04 | 99.82 | 115.01 | 112.55 | 117.42 | 111.81 |
| 5月 | 100.82 | 100.59 | 115.68 | 113.11 | 118.20 | 112.28 |
| 6月 | 101.64 | 101.42 | 116.31 | 113.22 | 119.22 | 112.59 |
| 7月 r | 103.35 | 103.13 | 117.75 | 114.28 | 120.91 | 113.97 |
| 8月 r | 105.53 | 105.31 | 119.93 | 116.45 | 123.15 | 115.94 |
| 9月 r | 106.11 | 105.88 | 120.22 | 117.25 | 123.05 | 116.51 |
| 10月 | 106.91 | 106.68 | 121.27 | 118.92 | 123.75 | 117.32 |
| 年 增 率 (%) | | | | | | |
| 民國103年 | 1.62 | 1.64 | 2.12 | 2.21 | 3.85 | -2.37 |
| 民國104年 | 3.02 | 2.99 | 5.10 | 4.57 | 6.91 | 1.43 |
| 民國105年 | -3.84 | -3.89 | 1.28 | 0.41 | 2.25 | 0.68 |
| 民國106年 | -4.99 | -4.99 | -4.71 | -4.49 | -4.71 | -5.21 |
| 民國107年 | -2.49 | -2.51 | 0.45 | 1.45 | -0.67 | 0.92 |
| 民國108年 | -3.75 | -3.81 | 3.04 | 3.81 | 2.72 | 1.80 |
| 民國109年 | -6.06 | -6.08 | -4.21 | -3.95 | -4.15 | -5.14 |
| 民國110年 | -0.22 | -0.17 | -2.43 | -1.47 | -3.00 | -3.68 |
| 民國111年 | -0.31 | -0.49 | 11.35 | 11.57 | 11.78 | 8.89 |
| 10月 | 4.69 | 4.48 | 18.01 | 17.32 | 18.93 | 16.84 |
| 11月 | 2.44 | 2.23 | 15.59 | 14.08 | 16.92 | 15.64 |
| 12月 | 0.03 | -0.17 | 13.23 | 12.89 | 14.19 | 10.83 |
| 民國112年 | | | | | | |
| 1月 | 1.42 | 1.29 | 11.81 | 10.39 | 13.07 | 10.25 |
| 2月 | 0.81 | 0.70 | 9.79 | 7.36 | 11.96 | 8.02 |
| 3月 | 0.18 | 0.08 | 9.37 | 6.01 | 12.21 | 7.28 |
| 4月 | -0.34 | -0.42 | 5.20 | 1.31 | 8.20 | 5.22 |
| 5月 | -0.01 | -0.08 | 4.41 | 0.86 | 7.17 | 4.00 |
| 6月 | 2.28 | 2.25 | 4.55 | 0.77 | 7.39 | 3.96 |
| 7月 r | 3.71 | 3.68 | 5.01 | 1.50 | 7.42 | 4.68 |
| 8月 r | 6.52 | 6.52 | 5.86 | 2.89 | 7.83 | 5.33 |
| 9月 r | 4.36 | 4.37 | 2.62 | 0.63 | 3.80 | 2.24 |
| 10月 | 2.92 | 2.93 | 1.32 | -0.29 | 2.37 | 0.63 |

附註：①以110年結構為權數。

說明：1.由於受查者延誤或更正報價，最近3個月資料均可能修正。

2.基本分類各類、章定義範圍同國際商品統一分類系統(HS)，惟名稱略經精簡。

3.基本分類中，部分類章因考量對廠商或具特定性，納計彙編總指數，但不單獨公布該類章。

表 5-4 出口物價按用途別分類指數—新臺幣計價
Table 5-4 Export Price Indices by Usage—on NTD Basis

| Indices Base Period : 2021=100 | | | | | | |
|--------------------------------|------------------|------------------|------------------|---------------------------------|----------------------------|------------------------|
| 總 指 數 | 農 工 原 料 | 資 本 用 品 | 消 費 用 品 | 非 耐 久 消 費 用 品 | 耐 久 消 費 用 品 | Groups |
| All Items | Raw Materials | Capital Goods | Consumer Goods | Nondurable Consumer Goods | Durable Consumer Goods | |
| 312 | 203 | 59 | 50 | 24 | 26 | Item |
| 1,000.00 | 814.81 | 93.83 | 91.35 | 19.98 | 71.38 | Weight(%) ^① |
| FIXED INDEX | | | | | | |
| 112.21 | 112.15 | 111.05 | 115.28 | 100.92 | 123.09 | 2014 |
| 106.98 | 105.18 | 113.18 | 116.30 | 103.06 | 123.88 | 2015 |
| 104.08 | 101.70 | 112.42 | 115.99 | 106.74 | 122.56 | 2016 |
| 102.56 | 101.16 | 106.19 | 111.30 | 104.66 | 117.06 | 2017 |
| 104.05 | 103.48 | 105.68 | 108.55 | 108.08 | 111.30 | 2018 |
| 101.11 | 100.16 | 107.36 | 105.73 | 105.95 | 108.07 | 2019 |
| 93.83 | 92.66 | 103.17 | 98.16 | 92.37 | 103.34 | 2020 |
| 100.00 | 100.00 | 100.00 | 100.00 | 100.00 | 100.00 | 2021 |
| 112.06 | 112.28 | 107.21 | 114.21 | 118.47 | 109.68 | 2022 |
| 116.13 | 116.27 | 112.75 | 117.77 | 117.94 | 117.59 | OCT. |
| 114.18 | 114.19 | 111.63 | 116.69 | 117.85 | 115.47 | NOV. |
| 110.16 | 109.98 | 109.89 | 112.87 | 112.60 | 113.16 | DEC. |
| 109.26 | 109.07 | 109.54 | 111.41 | 112.38 | 111.32 | 2023 |
| 108.37 | 108.20 | 108.53 | 110.58 | 111.29 | 110.56 | JAN. |
| 108.76 | 108.45 | 109.77 | 111.39 | 112.21 | 111.34 | FEB. |
| 108.53 | 108.11 | 109.93 | 111.68 | 112.27 | 111.71 | MAR. |
| 108.05 | 107.62 | 110.00 | 110.82 | 112.49 | 110.50 | APR. |
| 107.98 | 107.52 | 110.12 | 110.74 | 112.10 | 110.52 | MAY |
| 108.98 | 108.48 | 111.40 | 111.85 | 113.53 | 111.54 | JUN. |
| 111.56 | 111.25 | 112.92 | 113.73 | 114.81 | 113.60 | r JUL. |
| 112.73 | 112.53 | 113.14 | 114.93 | 115.50 | 114.97 | r AUG. |
| 113.42 | 113.10 | 113.71 | 116.90 | 116.11 | 117.37 | r SEP. |
| | | | | | | OCT. |
| | | ANNUAL | CHANGE | (%) | | |
| 0.10 | 0.05 | -0.06 | 0.67 | 4.18 | -0.02 | 2014 |
| -4.66 | -6.21 | 1.92 | 0.88 | 2.12 | 0.64 | 2015 |
| -2.71 | -3.31 | -0.67 | -0.27 | 3.57 | -1.07 | 2016 |
| -1.46 | -0.53 | -5.54 | -4.04 | -1.95 | -4.49 | 2017 |
| 1.45 | 2.29 | -0.48 | -2.47 | 3.27 | -4.92 | 2018 |
| -2.83 | -3.21 | 1.59 | -2.60 | -1.97 | -2.90 | 2019 |
| -7.20 | -7.49 | -3.90 | -7.16 | -12.82 | -4.38 | 2020 |
| 6.58 | 7.92 | -3.07 | 1.87 | 8.26 | -3.23 | 2021 |
| 12.06 | 12.28 | 7.21 | 14.21 | 18.47 | 9.68 | 2022 |
| 11.95 | 11.84 | 11.97 | 13.54 | 10.92 | 16.46 | OCT. |
| 9.96 | 9.64 | 11.21 | 12.96 | 11.47 | 14.66 | NOV. |
| 6.34 | 5.83 | 9.52 | 10.12 | 8.04 | 12.42 | DEC. |
| 5.00 | 4.55 | 8.77 | 7.06 | 5.51 | 9.72 | 2023 |
| 2.03 | 1.58 | 6.81 | 3.40 | -0.20 | 8.30 | JAN. |
| -1.21 | -1.83 | 6.05 | -0.38 | -5.88 | 7.14 | FEB. |
| -4.11 | -4.92 | 4.19 | -2.12 | -6.57 | 3.75 | MAR. |
| -6.04 | -6.73 | 3.04 | -6.11 | -11.12 | 1.39 | APR. |
| -6.59 | -7.27 | 3.00 | -7.69 | -13.81 | 1.16 | MAY |
| -4.00 | -4.67 | 3.47 | -3.48 | -6.33 | 1.18 | JUN. |
| -0.61 | -0.93 | 4.18 | -1.59 | -4.04 | 2.12 | r JUL. |
| -1.41 | -1.64 | 1.77 | -1.59 | -2.46 | -0.09 | r AUG. |
| -2.33 | -2.73 | 0.85 | -0.74 | -1.55 | -0.19 | r SEP. |
| | | | | | | OCT. |

Footnote:①Weight is based on 2021.

Note:All data are subject to revision 3 months after original publication due to late reports or corrections by respondents.

表5-5 出口物價指數銜接表
(未經季節調整)

指數基期：民國110年=100

總指數

| 月 MONTH 年 YEAR | 年指數 YEARLY INDEX | 總指數 | | | | | |
|-------------------|------------------------|------------|------------|------------|------------|-----------|------------|
| | | 1月 JAN. | 2月 FEB. | 3月 MAR. | 4月 APR. | 5月 MAY | 6月 JUNE |
| 新 臺 幣 計 價 | | | | | | | |
| 民國 80年 | 114.55 | 115.99 | 115.99 | 116.21 | 116.67 | 116.60 | 116.25 |
| 民國 81年 | 108.38 | 108.49 | 107.23 | 108.98 | 108.50 | 107.80 | 106.81 |
| 民國 82年 | 114.01 | 110.30 | 112.25 | 112.73 | 112.91 | 112.43 | 113.97 |
| 民國 83年 | 114.65 | 113.86 | 112.46 | 112.20 | 112.95 | 114.55 | 116.34 |
| 民國 84年 | 122.55 | 119.05 | 119.96 | 119.92 | 118.27 | 119.39 | 120.23 |
| 民國 85年 | 124.61 | 126.61 | 126.76 | 125.92 | 122.95 | 123.71 | 125.39 |
| 民國 86年 | 127.16 | 123.13 | 123.60 | 123.02 | 122.92 | 123.35 | 124.07 |
| 民國 87年 | 134.24 | 144.75 | 139.44 | 135.98 | 136.54 | 135.75 | 137.40 |
| 民國 88年 | 122.79 | 123.81 | 124.07 | 124.96 | 123.61 | 122.57 | 122.03 |
| 民國 89年 | 121.72 | 119.43 | 119.34 | 119.96 | 119.54 | 120.55 | 121.22 |
| 民國 90年 | 122.11 | 123.71 | 120.93 | 121.21 | 121.44 | 120.69 | 123.65 |
| 民國 91年 | 120.29 | 120.35 | 120.69 | 121.62 | 121.44 | 119.94 | 118.82 |
| 民國 92年 | 118.49 | 119.08 | 120.45 | 121.32 | 120.12 | 119.18 | 118.55 |
| 民國 93年 | 120.41 | 117.56 | 117.24 | 118.27 | 118.48 | 119.95 | 120.04 |
| 民國 94年 | 117.44 | 117.57 | 116.74 | 116.19 | 116.60 | 114.82 | 114.83 |
| 民國 95年 | 120.37 | 115.51 | 116.33 | 117.13 | 117.71 | 118.07 | 120.93 |
| 民國 96年 | 124.65 | 121.52 | 122.01 | 122.83 | 124.60 | 126.17 | 125.30 |
| 民國 97年 | 121.98 | 124.66 | 122.27 | 119.80 | 120.69 | 123.49 | 124.17 |
| 民國 98年 | 113.93 | 112.96 | 115.13 | 114.21 | 113.24 | 110.98 | 111.89 |
| 民國 99年 | 116.23 | 115.53 | 116.39 | 116.84 | 116.62 | 117.85 | 117.81 |
| 民國 100年 | 116.34 | 112.19 | 114.81 | 117.51 | 116.76 | 115.75 | 115.39 |
| 民國 101年 | 114.46 | 117.29 | 116.25 | 116.58 | 116.42 | 115.05 | 114.36 |
| 民國 102年 | 112.10 | 111.27 | 113.19 | 113.38 | 113.14 | 111.99 | 112.59 |
| 民國 103年 | 112.21 | 112.95 | 113.71 | 113.54 | 112.68 | 112.66 | 112.36 |
| 民國 104年 | 106.98 | 109.62 | 108.35 | 108.25 | 107.02 | 105.87 | 106.19 |
| 民國 105年 | 104.08 | 106.44 | 105.71 | 104.45 | 103.54 | 104.38 | 104.42 |
| 民國 106年 | 102.56 | 105.70 | 104.30 | 103.31 | 101.86 | 100.61 | 100.69 |
| 民國 107年 | 104.05 | 102.08 | 101.78 | 101.61 | 102.23 | 104.08 | 104.73 |
| 民國 108年 | 101.11 | 102.04 | 102.06 | 102.34 | 102.16 | 102.73 | 102.01 |
| 民國 109年 | 93.83 | 97.38 | 97.22 | 95.70 | 93.17 | 92.39 | 92.77 |
| 民國 110年 | 100.00 | 94.19 | 95.27 | 97.74 | 99.01 | 98.96 | 99.44 |
| 民國 111年 | 112.06 | 104.06 | 106.21 | 110.09 | 113.18 | 114.99 | 115.60 |
| 民國 112年 | 109.76 | 109.26 | 108.37 | 108.76 | 108.53 | 108.05 | 107.98 |
| 美 元 計 價 | | | | | | | |
| 民國 80年 | 119.58 | 119.50 | 119.79 | 119.42 | 119.47 | 119.53 | 119.77 |
| 民國 81年 | 120.63 | 120.42 | 120.02 | 120.30 | 120.07 | 120.56 | 120.70 |
| 民國 82年 | 121.05 | 121.47 | 121.61 | 121.32 | 121.49 | 121.30 | 121.67 |
| 民國 83年 | 121.39 | 120.37 | 119.14 | 119.14 | 119.84 | 120.13 | 120.42 |
| 民國 84年 | 129.62 | 126.75 | 127.59 | 128.68 | 130.22 | 130.95 | 130.71 |
| 民國 85年 | 127.10 | 129.43 | 129.19 | 128.49 | 126.73 | 127.16 | 126.80 |
| 民國 86年 | 124.12 | 125.62 | 125.67 | 125.17 | 124.76 | 124.54 | 124.55 |
| 民國 87年 | 112.32 | 119.90 | 118.85 | 117.26 | 115.88 | 113.55 | 111.53 |
| 民國 88年 | 106.52 | 107.47 | 106.72 | 105.57 | 105.18 | 104.74 | 105.15 |
| 民國 89年 | 109.11 | 108.51 | 108.76 | 109.37 | 109.74 | 109.73 | 110.14 |
| 民國 90年 | 101.17 | 105.86 | 104.74 | 104.12 | 103.25 | 101.77 | 100.95 |
| 民國 91年 | 97.41 | 96.19 | 96.35 | 97.24 | 97.38 | 97.48 | 97.93 |
| 民國 92年 | 96.38 | 96.36 | 96.95 | 97.83 | 96.53 | 96.12 | 95.85 |
| 民國 93年 | 100.85 | 97.73 | 98.77 | 99.38 | 100.50 | 100.20 | 99.88 |
| 民國 94年 | 102.21 | 103.08 | 103.79 | 104.37 | 103.52 | 102.68 | 102.48 |
| 民國 95年 | 103.55 | 100.66 | 100.60 | 100.93 | 101.98 | 104.07 | 104.22 |
| 民國 96年 | 106.24 | 103.80 | 103.59 | 104.17 | 105.20 | 106.16 | 106.46 |
| 民國 97年 | 108.48 | 107.82 | 108.33 | 109.65 | 111.38 | 113.01 | 114.51 |
| 民國 98年 | 96.61 | 95.09 | 94.08 | 93.14 | 94.07 | 94.47 | 95.58 |
| 民國 99年 | 103.27 | 101.46 | 101.62 | 102.67 | 103.65 | 103.53 | 102.37 |
| 民國 100年 | 110.87 | 107.92 | 109.64 | 111.50 | 112.90 | 112.84 | 112.12 |
| 民國 101年 | 108.37 | 109.32 | 110.18 | 110.57 | 110.62 | 109.32 | 107.04 |
| 民國 102年 | 105.74 | 107.13 | 107.09 | 106.76 | 106.21 | 105.35 | 105.28 |
| 民國 103年 | 103.71 | 105.11 | 105.04 | 104.62 | 104.49 | 104.70 | 104.91 |
| 民國 104年 | 94.42 | 97.04 | 96.35 | 96.38 | 96.53 | 96.91 | 96.23 |
| 民國 105年 | 90.34 | 89.06 | 88.94 | 89.38 | 89.67 | 89.77 | 90.27 |
| 民國 106年 | 94.37 | 93.28 | 94.55 | 94.27 | 93.89 | 93.48 | 93.24 |
| 民國 107年 | 96.66 | 97.14 | 97.34 | 97.45 | 97.40 | 97.61 | 97.53 |
| 民國 108年 | 91.60 | 92.68 | 92.77 | 92.89 | 92.72 | 92.14 | 91.20 |
| 民國 109年 | 88.94 | 90.86 | 90.29 | 88.85 | 86.83 | 86.44 | 87.44 |
| 民國 110年 | 100.00 | 92.83 | 94.19 | 96.47 | 98.14 | 99.32 | 100.23 |
| 民國 111年 | 105.37 | 105.30 | 106.68 | 108.39 | 108.72 | 108.81 | 109.24 |
| 民國 112年 | 98.94 | 100.47 | 100.55 | 99.65 | 99.40 | 98.46 | 98.10 |

說明：由於受查者延誤或更正報價，最近3個月資料均可能修正。

Table5-5 Time Series of Export Price Indices
(Not Seasonally Adjusted)

| All Items Index | | | | | | Indices Base Period : 2021=100 |
|-----------------|------------|-------------|-------------|-------------|-------------|--------------------------------|
| 7月 JULY | 8月 AUG. | 9月 SEPT. | 10月 OCT. | 11月 NOV. | 12月 DEC. | 月 MONTH 年 YEAR |
| on NTD Basis | | | | | | |
| 115.24 | 114.01 | 113.23 | 112.65 | 111.44 | 110.29 | 1991 |
| 106.59 | 108.10 | 109.27 | 109.34 | 109.89 | 109.61 | 1992 |
| 115.08 | 116.51 | 116.13 | 115.56 | 115.46 | 114.77 | 1993 |
| 115.81 | 115.04 | 114.60 | 114.35 | 115.78 | 117.87 | 1994 |
| 121.58 | 126.83 | 127.57 | 125.11 | 126.31 | 126.41 | 1995 |
| 124.14 | 123.72 | 124.40 | 124.14 | 123.84 | 123.69 | 1996 |
| 123.92 | 127.12 | 126.20 | 129.16 | 138.66 | 140.74 | 1997 |
| 135.49 | 134.41 | 133.74 | 127.86 | 125.35 | 124.22 | 1998 |
| 121.48 | 121.62 | 121.63 | 122.73 | 122.74 | 122.23 | 1999 |
| 121.73 | 122.05 | 122.56 | 123.58 | 124.89 | 125.78 | 2000 |
| 124.41 | 123.38 | 123.18 | 122.15 | 120.45 | 120.08 | 2001 |
| 117.43 | 118.69 | 120.57 | 121.88 | 120.81 | 121.20 | 2002 |
| 118.03 | 117.85 | 117.01 | 115.94 | 116.96 | 117.38 | 2003 |
| 121.82 | 123.48 | 123.50 | 124.02 | 121.50 | 119.01 | 2004 |
| 116.34 | 116.84 | 119.72 | 120.83 | 120.09 | 118.69 | 2005 |
| 121.90 | 123.60 | 124.46 | 124.43 | 122.86 | 121.48 | 2006 |
| 124.42 | 125.85 | 126.70 | 125.66 | 125.46 | 125.30 | 2007 |
| 124.77 | 124.61 | 125.03 | 122.91 | 117.40 | 113.94 | 2008 |
| 113.12 | 114.99 | 115.42 | 114.32 | 115.31 | 115.62 | 2009 |
| 117.07 | 116.93 | 116.81 | 115.01 | 114.31 | 113.64 | 2010 |
| 115.38 | 116.05 | 118.28 | 119.10 | 117.90 | 117.01 | 2011 |
| 113.97 | 114.59 | 113.93 | 112.58 | 111.36 | 111.11 | 2012 |
| 112.33 | 112.26 | 111.80 | 110.87 | 110.86 | 111.46 | 2013 |
| 112.32 | 112.03 | 111.65 | 111.15 | 110.79 | 110.71 | 2014 |
| 105.61 | 107.27 | 107.63 | 106.42 | 105.86 | 105.62 | 2015 |
| 103.64 | 102.22 | 102.38 | 102.89 | 103.55 | 105.34 | 2016 |
| 101.48 | 101.63 | 102.26 | 102.96 | 102.82 | 103.06 | 2017 |
| 105.60 | 106.05 | 106.14 | 106.22 | 104.66 | 103.41 | 2018 |
| 101.35 | 101.99 | 101.03 | 99.40 | 98.25 | 97.97 | 2019 |
| 92.84 | 93.42 | 93.25 | 92.33 | 92.59 | 92.93 | 2020 |
| 101.31 | 101.40 | 101.52 | 103.73 | 103.84 | 103.59 | 2021 |
| 113.52 | 112.24 | 114.34 | 116.13 | 114.18 | 110.16 | 2022 |
| r 108.98 | r 111.56 | r 112.73 | 113.42 | | | 2023 |
| on USD Basis | | | | | | |
| 119.51 | 119.40 | 119.32 | 119.45 | 119.88 | 119.94 | 1991 |
| 120.75 | 120.61 | 121.33 | 121.23 | 121.00 | 120.55 | 1992 |
| 121.34 | 121.03 | 120.76 | 120.47 | 120.26 | 119.87 | 1993 |
| 121.68 | 121.76 | 122.42 | 122.56 | 123.93 | 125.23 | 1994 |
| 130.15 | 130.81 | 129.98 | 130.20 | 129.83 | 129.62 | 1995 |
| 126.15 | 125.96 | 126.71 | 126.45 | 126.10 | 125.97 | 1996 |
| 124.33 | 123.97 | 123.54 | 123.15 | 122.59 | 121.55 | 1997 |
| 110.31 | 108.47 | 108.22 | 108.30 | 107.86 | 107.69 | 1998 |
| 105.33 | 106.36 | 107.06 | 108.15 | 108.27 | 108.20 | 1999 |
| 110.14 | 109.93 | 109.96 | 108.81 | 107.83 | 106.37 | 2000 |
| 100.16 | 99.83 | 99.71 | 98.99 | 97.78 | 96.86 | 2001 |
| 98.45 | 97.82 | 97.64 | 97.60 | 97.45 | 97.34 | 2002 |
| 96.03 | 96.08 | 96.38 | 95.83 | 96.14 | 96.50 | 2003 |
| 100.61 | 101.33 | 101.89 | 102.70 | 103.79 | 103.43 | 2004 |
| 102.06 | 101.92 | 101.79 | 100.96 | 100.09 | 99.78 | 2005 |
| 104.56 | 105.50 | 105.86 | 104.89 | 104.79 | 104.57 | 2006 |
| 106.20 | 106.89 | 107.47 | 108.06 | 108.64 | 108.21 | 2007 |
| 114.95 | 111.82 | 109.50 | 105.33 | 99.30 | 96.21 | 2008 |
| 96.23 | 98.27 | 99.12 | 99.06 | 99.89 | 100.28 | 2009 |
| 102.02 | 102.60 | 103.01 | 104.41 | 105.53 | 106.35 | 2010 |
| 112.11 | 112.21 | 111.50 | 110.21 | 109.24 | 108.28 | 2011 |
| 106.45 | 107.10 | 108.03 | 107.74 | 107.05 | 107.07 | 2012 |
| 104.95 | 104.92 | 105.48 | 105.57 | 105.16 | 104.99 | 2013 |
| 105.05 | 104.64 | 103.83 | 102.38 | 101.01 | 98.79 | 2014 |
| 95.00 | 93.39 | 92.41 | 91.70 | 90.92 | 90.18 | 2015 |
| 90.37 | 90.68 | 91.07 | 91.29 | 91.31 | 92.22 | 2016 |
| 93.41 | 94.08 | 95.03 | 95.30 | 95.63 | 96.29 | 2017 |
| 96.79 | 96.67 | 96.70 | 96.30 | 95.00 | 93.96 | 2018 |
| 91.32 | 90.95 | 90.91 | 90.63 | 90.30 | 90.63 | 2019 |
| 88.03 | 88.71 | 89.05 | 89.47 | 89.97 | 91.28 | 2020 |
| 101.35 | 101.87 | 102.55 | 103.99 | 104.56 | 104.49 | 2021 |
| 106.42 | 104.45 | 102.46 | 101.72 | 101.65 | 100.57 | 2022 |
| 97.80 | r 98.17 | r 98.55 | 98.29 | | | 2023 |

Note: All data are subject to revision 3 months after original publication due to late reports or corrections by respondents.

表5-6 出口物價指數銜接表
(經季節調整)

指數基期：民國110年=100

總指數

| 月 MONTH | 總指數 | | | | | |
|-----------|---------|---------|---------|---------|--------|---------|
| | 1月 JAN. | 2月 FEB. | 3月 MAR. | 4月 APR. | 5月 MAY | 6月 JUNE |
| 年 YEAR | | | | | | |
| 新 臺 幣 計 價 | | | | | | |
| 民國 80年 | 116.34 | 116.28 | 116.26 | 117.22 | 116.92 | 116.21 |
| 民國 81年 | 108.74 | 107.39 | 109.04 | 109.11 | 108.16 | 106.79 |
| 民國 82年 | 110.48 | 112.35 | 112.84 | 113.63 | 112.89 | 113.92 |
| 民國 83年 | 113.98 | 112.47 | 112.29 | 113.69 | 115.10 | 116.31 |
| 民國 84年 | 119.15 | 119.94 | 120.00 | 119.08 | 120.07 | 120.25 |
| 民國 85年 | 126.68 | 126.76 | 125.98 | 123.81 | 124.53 | 125.38 |
| 民國 86年 | 123.14 | 123.70 | 123.14 | 123.82 | 124.24 | 124.07 |
| 民國 87年 | 144.73 | 139.62 | 136.10 | 137.50 | 136.79 | 137.38 |
| 民國 88年 | 123.87 | 124.35 | 125.08 | 124.43 | 123.50 | 122.13 |
| 民國 89年 | 119.64 | 119.75 | 120.12 | 120.27 | 121.48 | 121.46 |
| 民國 90年 | 124.03 | 121.54 | 121.44 | 122.10 | 121.62 | 123.93 |
| 民國 91年 | 120.81 | 121.46 | 121.92 | 121.98 | 120.84 | 119.14 |
| 民國 92年 | 119.62 | 121.37 | 121.69 | 120.63 | 120.04 | 118.82 |
| 民國 93年 | 118.18 | 118.21 | 118.71 | 118.96 | 120.81 | 120.36 |
| 民國 94年 | 118.27 | 117.69 | 116.61 | 117.09 | 115.56 | 115.15 |
| 民國 95年 | 116.27 | 117.23 | 117.53 | 118.18 | 118.75 | 121.30 |
| 民國 96年 | 122.34 | 122.89 | 123.21 | 125.03 | 126.74 | 125.65 |
| 民國 97年 | 125.46 | 123.06 | 120.10 | 121.01 | 124.01 | 124.44 |
| 民國 98年 | 113.61 | 115.72 | 114.40 | 113.47 | 111.43 | 112.08 |
| 民國 99年 | 116.11 | 116.80 | 116.87 | 116.80 | 118.29 | 117.98 |
| 民國 100年 | 112.60 | 115.02 | 117.43 | 116.98 | 116.14 | 115.58 |
| 民國 101年 | 117.57 | 116.26 | 116.38 | 116.62 | 115.44 | 114.64 |
| 民國 102年 | 110.72 | 112.89 | 113.36 | 113.74 | 112.75 | 112.93 |
| 民國 103年 | 112.43 | 113.45 | 113.55 | 113.29 | 113.38 | 112.71 |
| 民國 104年 | 109.19 | 108.17 | 108.30 | 107.63 | 106.47 | 106.53 |
| 民國 105年 | 106.09 | 105.61 | 104.47 | 104.15 | 104.91 | 104.76 |
| 民國 106年 | 105.42 | 104.29 | 103.33 | 102.50 | 101.08 | 101.02 |
| 民國 107年 | 103.42 | 102.75 | 101.82 | 102.24 | 103.59 | 104.25 |
| 民國 108年 | 103.51 | 103.08 | 102.50 | 102.06 | 102.24 | 101.52 |
| 民國 109年 | 98.76 | 98.17 | 95.84 | 93.07 | 91.94 | 92.30 |
| 民國 110年 | 95.53 | 96.21 | 97.89 | 98.92 | 98.49 | 98.96 |
| 民國 111年 | 105.57 | 107.29 | 110.29 | 113.10 | 114.47 | 115.06 |
| 民國 112年 | 110.78 | 109.40 | 108.83 | 108.33 | 107.62 | 107.48 |
| 美 元 計 價 | | | | | | |
| 民國 80年 | 119.54 | 119.97 | 119.60 | 119.52 | 119.42 | 119.63 |
| 民國 81年 | 120.42 | 120.14 | 120.45 | 120.10 | 120.48 | 120.61 |
| 民國 82年 | 121.44 | 121.66 | 121.45 | 121.51 | 121.27 | 121.63 |
| 民國 83年 | 120.35 | 119.14 | 119.25 | 119.84 | 120.15 | 120.41 |
| 民國 84年 | 126.71 | 127.55 | 128.77 | 130.18 | 131.02 | 130.75 |
| 民國 85年 | 129.40 | 129.12 | 128.56 | 126.67 | 127.29 | 126.89 |
| 民國 86年 | 125.60 | 125.60 | 125.20 | 124.67 | 124.72 | 124.71 |
| 民國 87年 | 119.94 | 118.80 | 117.26 | 115.79 | 113.75 | 111.70 |
| 民國 88年 | 107.57 | 106.71 | 105.57 | 105.10 | 104.93 | 105.31 |
| 民國 89年 | 108.69 | 108.80 | 109.37 | 109.65 | 109.93 | 110.28 |
| 民國 90年 | 106.10 | 104.85 | 104.14 | 103.15 | 101.93 | 101.04 |
| 民國 91年 | 96.45 | 96.55 | 97.27 | 97.28 | 97.58 | 97.95 |
| 民國 92年 | 96.67 | 97.23 | 97.89 | 96.42 | 96.14 | 95.78 |
| 民國 93年 | 98.10 | 99.13 | 99.46 | 100.35 | 100.15 | 99.72 |
| 民國 94年 | 103.52 | 104.24 | 104.48 | 103.33 | 102.53 | 102.26 |
| 民國 95年 | 101.13 | 101.09 | 101.08 | 101.75 | 103.84 | 103.97 |
| 民國 96年 | 104.32 | 104.14 | 104.33 | 104.89 | 105.83 | 106.16 |
| 民國 97年 | 108.39 | 108.93 | 109.81 | 111.02 | 112.61 | 114.17 |
| 民國 98年 | 95.59 | 94.55 | 93.24 | 93.71 | 94.09 | 95.26 |
| 民國 99年 | 102.00 | 102.08 | 102.71 | 103.24 | 103.09 | 102.02 |
| 民國 100年 | 108.51 | 110.08 | 111.51 | 112.42 | 112.37 | 111.76 |
| 民國 101年 | 109.90 | 110.57 | 110.51 | 110.14 | 108.89 | 106.74 |
| 民國 102年 | 107.54 | 107.41 | 106.85 | 106.13 | 105.25 | 104.90 |
| 民國 103年 | 105.46 | 105.34 | 104.68 | 104.42 | 104.60 | 104.56 |
| 民國 104年 | 97.32 | 96.60 | 96.42 | 96.46 | 96.82 | 95.95 |
| 民國 105年 | 89.27 | 89.15 | 89.37 | 89.59 | 89.70 | 90.06 |
| 民國 106年 | 93.43 | 94.75 | 94.23 | 93.80 | 93.43 | 93.07 |
| 民國 107年 | 97.55 | 97.45 | 97.10 | 97.02 | 97.22 | 97.26 |
| 民國 108年 | 93.07 | 92.89 | 92.55 | 92.35 | 91.77 | 90.94 |
| 民國 109年 | 91.24 | 90.40 | 88.52 | 86.48 | 86.09 | 87.19 |
| 民國 110年 | 93.21 | 94.30 | 96.11 | 97.74 | 98.92 | 99.94 |
| 民國 111年 | 105.74 | 106.82 | 108.00 | 108.29 | 108.38 | 108.94 |
| 民國 112年 | 100.87 | 100.70 | 99.27 | 98.99 | 98.06 | 97.83 |

說明：由於受查者延誤或更正報價，最近3個月資料均可能修正。

Table5-6 Time Series of Export Price Indices
(Seasonally Adjusted)

| All Items Index | | | | | | Indices Base Period : 2021=100 | 月 MONTH 年 YEAR |
|-----------------|------------|-------------|-------------|-------------|-------------|--------------------------------|-------------------|
| 7月 JULY | 8月 AUG. | 9月 SEPT. | 10月 OCT. | 11月 NOV. | 12月 DEC. | | |
| on NTD Basis | | | | | | | |
| 115.07 | 113.80 | 112.79 | 112.31 | 111.09 | 110.29 | 1991 | |
| 106.55 | 107.85 | 108.87 | 109.06 | 109.57 | 109.50 | 1992 | |
| 115.12 | 116.20 | 115.71 | 115.25 | 115.16 | 114.59 | 1993 | |
| 115.97 | 114.73 | 114.24 | 114.00 | 115.46 | 117.60 | 1994 | |
| 121.83 | 126.53 | 127.18 | 124.68 | 125.89 | 126.05 | 1995 | |
| 124.38 | 123.43 | 124.04 | 123.69 | 123.36 | 123.24 | 1996 | |
| 124.15 | 126.89 | 125.82 | 128.63 | 138.11 | 140.20 | 1997 | |
| 135.69 | 134.13 | 133.24 | 127.22 | 124.83 | 123.73 | 1998 | |
| 121.70 | 121.38 | 121.08 | 122.00 | 122.18 | 121.81 | 1999 | |
| 121.94 | 121.73 | 121.87 | 122.77 | 124.22 | 125.38 | 2000 | |
| 124.51 | 122.98 | 122.31 | 121.26 | 119.76 | 119.81 | 2001 | |
| 117.49 | 118.27 | 119.56 | 120.94 | 120.05 | 120.97 | 2002 | |
| 117.97 | 117.32 | 115.84 | 115.04 | 116.26 | 117.28 | 2003 | |
| 121.72 | 122.81 | 122.13 | 123.16 | 120.88 | 118.97 | 2004 | |
| 116.20 | 116.06 | 118.24 | 120.06 | 119.58 | 118.77 | 2005 | |
| 121.78 | 122.70 | 122.86 | 123.77 | 122.41 | 121.65 | 2006 | |
| 124.33 | 124.92 | 125.03 | 125.06 | 125.05 | 125.57 | 2007 | |
| 124.70 | 123.70 | 123.43 | 122.44 | 117.14 | 114.26 | 2008 | |
| 113.08 | 114.20 | 114.06 | 113.97 | 115.22 | 115.99 | 2009 | |
| 117.10 | 116.20 | 115.59 | 114.81 | 114.34 | 113.95 | 2010 | |
| 115.47 | 115.37 | 117.21 | 119.04 | 118.03 | 117.29 | 2011 | |
| 114.14 | 114.03 | 113.03 | 112.62 | 111.49 | 111.29 | 2012 | |
| 112.42 | 111.99 | 111.49 | 110.80 | 110.90 | 111.16 | 2013 | |
| 112.40 | 111.75 | 111.33 | 111.02 | 110.84 | 110.42 | 2014 | |
| 105.68 | 106.94 | 107.27 | 106.27 | 105.89 | 105.37 | 2015 | |
| 103.70 | 101.86 | 101.99 | 102.72 | 103.56 | 105.14 | 2016 | |
| 101.50 | 101.26 | 101.83 | 102.74 | 102.81 | 102.92 | 2017 | |
| 105.17 | 105.02 | 105.24 | 105.70 | 104.91 | 104.48 | 2018 | |
| 100.95 | 101.03 | 100.21 | 98.90 | 98.39 | 98.95 | 2019 | |
| 92.46 | 92.53 | 92.48 | 91.86 | 92.72 | 93.86 | 2020 | |
| 100.92 | 100.46 | 100.71 | 103.23 | 104.01 | 104.66 | 2021 | |
| 113.09 | 111.20 | 113.42 | 115.57 | 114.36 | 111.29 | 2022 | |
| r 108.60 | r 110.64 | r 111.95 | 112.94 | | | 2023 | |
| on USD Basis | | | | | | | |
| 119.37 | 119.41 | 119.22 | 119.34 | 119.90 | 120.05 | 1991 | |
| 120.65 | 120.65 | 121.26 | 121.12 | 121.02 | 120.63 | 1992 | |
| 121.28 | 121.12 | 120.71 | 120.36 | 120.25 | 119.90 | 1993 | |
| 121.67 | 121.87 | 122.40 | 122.43 | 123.90 | 125.23 | 1994 | |
| 130.17 | 130.95 | 129.96 | 130.04 | 129.78 | 129.60 | 1995 | |
| 126.23 | 126.11 | 126.67 | 126.25 | 126.02 | 125.95 | 1996 | |
| 124.42 | 124.11 | 123.46 | 122.93 | 122.50 | 121.53 | 1997 | |
| 110.39 | 108.56 | 108.10 | 108.08 | 107.76 | 107.71 | 1998 | |
| 105.38 | 106.40 | 106.88 | 107.91 | 108.18 | 108.29 | 1999 | |
| 110.13 | 109.88 | 109.69 | 108.56 | 107.76 | 106.53 | 2000 | |
| 100.09 | 99.71 | 99.41 | 98.76 | 97.75 | 97.08 | 2001 | |
| 98.36 | 97.64 | 97.30 | 97.41 | 97.46 | 97.63 | 2002 | |
| 95.91 | 95.84 | 95.99 | 95.70 | 96.19 | 96.83 | 2003 | |
| 100.47 | 101.00 | 101.46 | 102.63 | 103.89 | 103.84 | 2004 | |
| 101.90 | 101.50 | 101.35 | 100.94 | 100.24 | 100.23 | 2005 | |
| 104.39 | 105.00 | 105.39 | 104.91 | 104.99 | 105.11 | 2006 | |
| 106.04 | 106.32 | 107.00 | 108.09 | 108.90 | 108.82 | 2007 | |
| 114.83 | 111.26 | 109.04 | 105.39 | 99.59 | 96.77 | 2008 | |
| 96.14 | 97.80 | 98.72 | 99.12 | 100.20 | 100.84 | 2009 | |
| 101.94 | 102.19 | 102.66 | 104.49 | 105.86 | 106.95 | 2010 | |
| 112.05 | 111.82 | 111.18 | 110.31 | 109.59 | 108.88 | 2011 | |
| 106.41 | 106.77 | 107.73 | 107.81 | 107.39 | 107.67 | 2012 | |
| 104.70 | 104.78 | 105.16 | 105.39 | 105.41 | 105.38 | 2013 | |
| 104.84 | 104.53 | 103.52 | 102.21 | 101.27 | 99.14 | 2014 | |
| 94.84 | 93.30 | 92.15 | 91.56 | 91.16 | 90.46 | 2015 | |
| 90.25 | 90.61 | 90.84 | 91.17 | 91.56 | 92.47 | 2016 | |
| 93.32 | 94.03 | 94.83 | 95.17 | 95.87 | 96.50 | 2017 | |
| 96.65 | 96.70 | 96.79 | 96.42 | 95.39 | 94.34 | 2018 | |
| 91.16 | 90.97 | 91.03 | 90.78 | 90.63 | 91.00 | 2019 | |
| 87.87 | 88.72 | 89.16 | 89.61 | 90.30 | 91.65 | 2020 | |
| 101.17 | 101.89 | 102.68 | 104.16 | 104.95 | 104.92 | 2021 | |
| 106.24 | 104.48 | 102.60 | 101.89 | 102.03 | 100.99 | 2022 | |
| 97.58 | r 98.18 | r 98.72 | 98.49 | | | 2023 | |

Note: All data are subject to revision 3 months after original publication due to late reports or corrections by respondents.

表 6-1 內銷品物價基本分類指數

指數基期：民國110年=100

| 類 別 | 總 指 數 All Items | 農 林 漁 牧 業 產 品 Agriculture, Forestry, Fishing and Animal Husbandry Products | 農 產 品 Farm Products | | | | |
|----------------------|--------------------------|---|------------------------------|----------------------|------------------|-------------------|--------|
| | | | 稻 穀 雜 糧 Cereals | 蔬 菜 Vegetables | 水 果 Fruits | 花 卉 Flowers | |
| 行 業 碼 | - | - | 011 | 0111;0112 | 0114;0116 | 0115 | 0117 |
| 項 數 | 969 | 136 | 95 | 9 | 52 | 26 | 4 |
| 權數(千分比) ^① | 1000.00 | 38.91 | 23.24 | 8.51 | 4.84 | 7.04 | 0.93 |
| 定 基 指 數 | | | | | | | |
| 民國103年 | 107.89 | 92.55 | 91.35 | 102.91 | 73.13 | 94.56 | 92.69 |
| 民國104年 | 95.71 | 91.03 | 90.38 | 88.78 | 89.25 | 95.69 | 88.20 |
| 民國105年 | 92.69 | 96.99 | 100.17 | 87.28 | 114.15 | 113.42 | 85.36 |
| 民國106年 | 94.91 | 92.51 | 92.04 | 84.80 | 85.88 | 103.82 | 85.51 |
| 民國107年 | 99.64 | 88.87 | 84.57 | 80.96 | 80.66 | 85.55 | 83.68 |
| 民國108年 | 97.74 | 90.73 | 87.87 | 80.82 | 94.91 | 93.21 | 98.15 |
| 民國109年 | 89.81 | 89.08 | 85.57 | 80.26 | 89.69 | 88.63 | 90.84 |
| 民國110年 | 100.00 | 100.00 | 100.00 | 100.00 | 100.00 | 100.00 | 100.00 |
| 民國111年 | 112.65 | 111.70 | 111.56 | 120.71 | 100.14 | 103.62 | 107.66 |
| 10月 | 115.01 | 115.93 | 116.16 | 126.03 | 115.79 | 104.43 | 126.93 |
| 11月 | 113.35 | 111.48 | 108.75 | 121.56 | 95.27 | 101.62 | 103.14 |
| 12月 | 111.08 | 113.72 | 112.32 | 118.01 | 125.17 | 99.20 | 98.04 |
| 民國112年 | | | | | | | |
| 1月 | 111.17 | 113.34 | 111.40 | 117.24 | 108.92 | 101.69 | 137.86 |
| 2月 | 110.37 | 109.98 | 106.15 | 116.38 | 88.11 | 101.81 | 119.13 |
| 3月 | 110.32 | 112.89 | 106.58 | 116.67 | 76.19 | 113.83 | 96.43 |
| 4月 | 110.02 | 112.19 | 104.91 | 115.43 | 76.95 | 108.15 | 96.31 |
| 5月 | 108.92 | 110.88 | 103.91 | 112.79 | 80.30 | 101.41 | 102.34 |
| 6月 | 108.05 | 104.02 | 94.92 | 111.40 | 82.92 | 76.74 | 91.58 |
| 7月 | 108.70 | 106.87 | 99.46 | 111.37 | 106.10 | 75.82 | 109.76 |
| 8月 | r 110.68 | 115.12 | 111.38 | 110.63 | 144.22 | 86.96 | 134.48 |
| 9月 | r 112.15 | 119.42 | 119.04 | 108.79 | 152.73 | 109.00 | 131.67 |
| 10月 | 112.30 | 122.93 | 123.63 | 109.03 | 160.68 | 115.68 | 145.01 |
| 年 增 率 (%) | | | | | | | |
| 民國103年 | -0.95 | 4.77 | 0.29 | 0.02 | -8.78 | 6.28 | 4.30 |
| 民國104年 | -11.29 | -1.64 | -1.06 | -13.73 | 22.04 | 1.20 | -4.84 |
| 民國105年 | -3.16 | 6.55 | 10.83 | -1.69 | 27.90 | 18.53 | -3.22 |
| 民國106年 | 2.40 | -4.62 | -8.12 | -2.84 | -24.77 | -8.46 | 0.18 |
| 民國107年 | 4.98 | -3.93 | -8.12 | -4.53 | -6.08 | -17.60 | -2.14 |
| 民國108年 | -1.91 | 2.09 | 3.90 | -0.17 | 17.67 | 8.95 | 17.29 |
| 民國109年 | -8.11 | -1.82 | -2.62 | -0.69 | -5.50 | -4.91 | -7.45 |
| 民國110年 | 11.35 | 12.26 | 16.86 | 24.60 | 11.50 | 12.83 | 10.08 |
| 民國111年 | 12.65 | 11.70 | 11.56 | 20.71 | 0.14 | 3.62 | 7.66 |
| 10月 | 10.34 | 9.42 | 5.99 | 23.75 | -1.86 | -9.95 | -1.08 |
| 11月 | 8.52 | 5.57 | 1.40 | 17.12 | -9.14 | -11.06 | 4.91 |
| 12月 | 7.45 | 9.41 | 6.96 | 12.77 | 45.67 | -14.31 | -0.35 |
| 民國112年 | | | | | | | |
| 1月 | 6.16 | 10.51 | 8.44 | 10.24 | 46.59 | -5.75 | 12.71 |
| 2月 | 3.31 | 6.76 | 2.45 | 5.62 | -6.08 | 9.64 | 5.29 |
| 3月 | -1.08 | 5.47 | -1.63 | 1.15 | -18.71 | 12.67 | -7.63 |
| 4月 | -3.60 | -0.51 | -7.46 | -3.87 | -21.53 | 1.05 | -7.09 |
| 5月 | -6.27 | -3.65 | -9.92 | -9.51 | -11.14 | -9.34 | 32.22 |
| 6月 | -6.97 | -9.92 | -18.49 | -13.23 | -14.54 | -32.32 | -0.73 |
| 7月 | r -5.53 | -5.86 | -11.99 | -12.31 | 11.90 | -28.78 | -11.73 |
| 8月 | r -2.33 | 1.94 | -1.09 | -11.76 | 41.39 | -10.44 | 21.34 |
| 9月 | r -2.03 | 2.15 | 2.63 | -13.32 | 25.93 | 8.33 | 14.08 |
| 10月 | -2.36 | 6.04 | 6.43 | -13.49 | 38.77 | 10.77 | 14.24 |

附註：①以110年結構為權數。

說明：由於受查者延誤或更正報價，最近3個月資料均可能修正。

Table 6-1 Domestic Sales Price Indices by Basic Group

| Indices Base Period : 2021=100 | | | | | | |
|--|--|--|--|--------------------------------|---------------------------------|------------------------|
| 特 用 作 物 及 其 他 Special Crops & Other | 禽 畜 產 品 Poultry & Livestock Products | 家 畜 及 其 產 品 Livestock & Related Products | 家 禽 及 其 產 品 Poultry & Related Products | 林 產 品 Forest Products | 水 產 品 Fishery Products | Groups |
| 0113;0119 | 012 | 0121;0122;0129 | 0123;0124 | 02 | 03 | Industry Code |
| 4 | 6 | 3 | 3 | 2 | 33 | Item |
| 1.93 | 11.13 | 6.28 | 4.86 | 0.18 | 4.36 | Weight(%) ^① |
| FIXED INDEX | | | | | | |
| 94.00 | 98.23 | 97.08 | 99.65 | 96.29 | 92.99 | 2014 |
| 98.70 | 95.28 | 91.02 | 101.44 | 95.14 | 91.87 | 2015 |
| 103.67 | 95.70 | 91.92 | 101.14 | 93.57 | 95.28 | 2016 |
| 122.87 | 93.90 | 98.61 | 86.38 | 96.58 | 97.39 | 2017 |
| 98.46 | 93.85 | 92.92 | 94.94 | 101.71 | 98.40 | 2018 |
| 83.91 | 91.75 | 94.29 | 87.67 | 97.22 | 102.96 | 2019 |
| 86.96 | 92.51 | 92.45 | 92.29 | 84.36 | 99.67 | 2020 |
| 100.00 | 100.00 | 100.00 | 100.00 | 100.00 | 100.00 | 2021 |
| 121.66 | 110.12 | 105.61 | 115.99 | 108.38 | 117.33 | 2022 |
| 110.37 | 113.55 | 109.91 | 118.27 | 115.70 | 121.12 | OCT. |
| 107.31 | 113.95 | 110.41 | 118.56 | 111.04 | 122.40 | NOV. |
| 108.87 | 112.64 | 108.05 | 118.60 | 105.19 | 126.48 | DEC. |
| | | | | | | 2023 |
| 114.00 | 113.32 | 107.13 | 121.35 | 100.85 | 126.39 | JAN. |
| 115.29 | 114.32 | 106.48 | 124.47 | 100.72 | 121.75 | FEB. |
| 115.87 | 120.65 | 112.85 | 130.74 | 104.25 | 129.30 | MAR. |
| 120.18 | 123.06 | 116.14 | 132.02 | 108.94 | 125.46 | APR. |
| 133.16 | 122.11 | 115.15 | 131.12 | 107.35 | 121.48 | MAY |
| 119.93 | 119.31 | 116.18 | 123.39 | 101.01 | 115.53 | JUN. |
| 111.18 | 118.52 | 117.66 | 119.68 | 96.27 | 119.06 | r JUL. |
| 109.80 | 123.12 | 122.15 | 124.43 | 96.39 | 117.12 | r AUG. |
| 109.39 | 123.31 | 119.52 | 128.26 | 99.94 | 113.75 | r SEP. |
| 112.88 | 122.56 | 117.16 | 129.57 | 100.23 | 122.79 | OCT. |
| ANNUAL | | CHANGE | | (%) | | |
| 7.69 | 14.82 | 18.53 | 9.72 | 7.44 | 3.92 | 2014 |
| 5.00 | -3.00 | -6.24 | 1.80 | -1.19 | -1.20 | 2015 |
| 5.04 | 0.44 | 0.99 | -0.30 | -1.65 | 3.71 | 2016 |
| 18.52 | -1.88 | 7.28 | -14.59 | 3.22 | 2.21 | 2017 |
| -19.87 | -0.05 | -5.77 | 9.91 | 5.31 | 1.04 | 2018 |
| -14.78 | -2.24 | 1.47 | -7.66 | -4.41 | 4.63 | 2019 |
| 3.63 | 0.83 | -1.95 | 5.27 | -13.23 | -3.20 | 2020 |
| 15.00 | 8.10 | 8.17 | 8.35 | 18.54 | 0.33 | 2021 |
| 21.66 | 10.12 | 5.61 | 15.99 | 8.38 | 17.33 | 2022 |
| 10.18 | 16.28 | 10.30 | 24.44 | 6.24 | 15.01 | OCT. |
| 0.19 | 12.28 | 10.75 | 14.19 | 2.41 | 15.27 | NOV. |
| -3.05 | 11.41 | 11.28 | 11.56 | 0.74 | 20.55 | DEC. |
| | | | | | | 2023 |
| -5.59 | 12.03 | 9.76 | 14.74 | 3.88 | 19.54 | JAN. |
| -7.36 | 15.10 | 13.34 | 17.10 | 1.19 | 10.80 | FEB. |
| -11.15 | 18.68 | 16.45 | 21.25 | 0.79 | 13.57 | MAR. |
| -11.99 | 13.50 | 13.19 | 13.83 | -0.60 | 3.43 | APR. |
| -8.84 | 6.85 | 6.68 | 7.02 | -5.56 | 4.99 | MAY |
| -2.11 | 5.27 | 6.94 | 3.30 | -14.51 | 0.39 | JUN. |
| 1.61 | 5.26 | 6.96 | 3.19 | -11.55 | -0.58 | r JUL. |
| -14.59 | 7.13 | 10.83 | 2.78 | -8.33 | 6.62 | r AUG. |
| -4.55 | 6.67 | 7.63 | 5.55 | -11.67 | -10.33 | r SEP. |
| 2.27 | 7.93 | 6.60 | 9.55 | -13.37 | 1.38 | OCT. |

Footnote:①Weight is based on 2021.

Note:All data are subject to revision 3 months after original publication due to late reports or corrections by

表 6-1 內銷品物價基本分類指數 (續 1)

指數基期：民國110年=100

| 類 別 | 魚 類 | 其 他 水 產 品 | 土 石 及 礦 產 品 | 石 油 及 天 然 氣 | 土 其 他 採 礦 取 產 及 品 | 製 造 業 產 品 | 食 品 及 飼 品 |
|----------------------|--------|-----------------------|----------------------------|----------------------------|---|-----------------------|-----------------------|
| | | | | | | | |
| 行 業 碼 | - | - | - | 05 | 06 | - | 08 |
| 項 數 | 26 | 7 | 13 | 3 | 10 | 811 | 62 |
| 權數(千分比) ^① | 2.93 | 1.43 | 73.55 | 48.20 | 25.35 | 841.35 | 37.20 |
| 定 基 指 數 | | | | | | | |
| 民國103年 | 89.10 | 99.35 | 115.50 | 148.46 | 66.20 | 106.26 | 96.74 |
| 民國104年 | 86.26 | 104.45 | 73.08 | 82.23 | 57.88 | 97.19 | 93.21 |
| 民國105年 | 88.69 | 111.14 | 63.66 | 68.13 | 55.18 | 94.94 | 93.24 |
| 民國106年 | 90.56 | 113.91 | 77.81 | 81.32 | 70.14 | 96.33 | 93.37 |
| 民國107年 | 95.74 | 105.70 | 98.80 | 109.21 | 80.62 | 99.73 | 93.43 |
| 民國108年 | 91.41 | 132.21 | 96.50 | 104.92 | 81.76 | 97.50 | 93.79 |
| 民國109年 | 88.18 | 128.78 | 68.60 | 67.63 | 70.01 | 91.50 | 93.14 |
| 民國110年 | 100.00 | 100.00 | 100.00 | 100.00 | 100.00 | 100.00 | 100.00 |
| 民國111年 | 122.54 | 103.09 | 156.23 | 153.65 | 161.35 | 107.80 | 111.39 |
| 10月 | 126.55 | 106.27 | 165.14 | 160.10 | 175.16 | 108.97 | 115.10 |
| 11月 | 127.64 | 108.06 | 159.34 | 150.99 | 175.98 | 107.70 | 114.42 |
| 12月 | 133.14 | 108.24 | 146.36 | 134.71 | 169.56 | 106.15 | 113.34 |
| 民國112年 | | | | | | | |
| 1月 | 130.38 | 113.22 | 146.12 | 131.97 | 174.29 | 106.09 | 113.31 |
| 2月 | 129.10 | 102.41 | 142.21 | 127.72 | 171.05 | 105.77 | 112.79 |
| 3月 | 138.07 | 106.94 | 139.19 | 125.92 | 165.60 | 106.11 | 113.61 |
| 4月 | 136.10 | 99.71 | 133.97 | 129.43 | 143.06 | 106.02 | 114.14 |
| 5月 | 132.04 | 96.06 | 128.20 | 122.51 | 139.59 | 105.22 | 113.89 |
| 6月 | 123.74 | 94.84 | 129.14 | 123.62 | 140.17 | 104.15 | 113.32 |
| 7月 | 124.19 | 104.04 | 130.44 | 130.07 | 131.28 | 104.79 | 114.17 |
| 8月 | 126.04 | 94.99 | 135.46 | 137.95 | 130.66 | 106.38 | 114.99 |
| 9月 | 120.34 | 96.20 | 143.32 | 147.09 | 135.97 | 107.26 | 115.01 |
| 10月 | 123.10 | 116.77 | 143.26 | 146.68 | 136.60 | 107.55 | 114.51 |
| 年 增 率 (%) | | | | | | | |
| 民國103年 | 3.40 | 5.59 | -6.64 | -6.36 | -7.46 | -0.91 | 1.33 |
| 民國104年 | -3.19 | 5.13 | -36.73 | -44.61 | -12.57 | -8.54 | -3.65 |
| 民國105年 | 2.82 | 6.40 | -12.89 | -17.15 | -4.66 | -2.32 | 0.03 |
| 民國106年 | 2.11 | 2.49 | 22.23 | 19.36 | 27.11 | 1.46 | 0.14 |
| 民國107年 | 5.72 | -7.21 | 26.98 | 34.30 | 14.94 | 3.53 | 0.06 |
| 民國108年 | -4.52 | 25.08 | -2.33 | -3.93 | 1.41 | -2.24 | 0.39 |
| 民國109年 | -3.53 | -2.59 | -28.91 | -35.54 | -14.37 | -6.15 | -0.69 |
| 民國110年 | 13.40 | -22.35 | 45.77 | 47.86 | 42.84 | 9.29 | 7.37 |
| 民國111年 | 22.54 | 3.09 | 56.23 | 53.65 | 61.35 | 7.80 | 11.39 |
| 10月 | 18.47 | 5.03 | 45.86 | 39.21 | 59.73 | 5.36 | 12.79 |
| 11月 | 19.61 | 3.13 | 42.41 | 33.60 | 60.54 | 3.77 | 10.99 |
| 12月 | 27.15 | 2.62 | 34.31 | 23.34 | 56.32 | 3.21 | 9.24 |
| 民國112年 | | | | | | | |
| 1月 | 23.71 | 6.13 | 21.37 | 8.78 | 47.04 | 2.78 | 7.71 |
| 2月 | 14.45 | 0.52 | 9.28 | -1.68 | 30.98 | 0.94 | 6.33 |
| 3月 | 16.38 | 6.16 | -6.98 | -19.00 | 19.94 | -1.89 | 4.96 |
| 4月 | 6.05 | -2.26 | -14.14 | -16.54 | -9.43 | -3.79 | 3.01 |
| 5月 | 8.72 | -3.91 | -24.26 | -28.43 | -15.65 | -5.16 | 1.84 |
| 6月 | 2.89 | -6.02 | -25.81 | -28.60 | -20.32 | -5.38 | 1.42 |
| 7月 | -2.60 | 5.64 | -24.80 | -22.66 | -28.64 | -3.43 | 1.06 |
| 8月 | 10.54 | -3.49 | -18.05 | -15.28 | -23.24 | -0.52 | 1.93 |
| 9月 | -10.66 | -8.72 | -13.45 | -8.63 | -22.20 | -0.69 | 0.71 |
| 10月 | -2.73 | 9.88 | -13.25 | -8.38 | -22.01 | -1.30 | -0.51 |

附註：①以110年結構為權數。

說明：由於受查者延誤或更正報價，最近3個月資料均可能修正。

Table 6-1 Domestic Sales Price Indices by Basic Group (Cont. 1)

| Indices Base Period : 2021=100 | | | | | | Groups |
|--|-----------------------|-------------------------------|--|---------------------------------|---|------------------------|
| 肉蔬 類果 、加 水工 產及 品保 及藏 | 動 植 物 油 脂 | 乳 製 品 Dairy Products | 碾及 穀澱 、粉 磨製 粉品 Grain Husking, Grain Mill Products, Starches and Starch Products | 飼 品 Prepared Animal Feeds | 烘 焙 炊 蒸 食 品 Bakery and Steam Products | |
| 081~083 | 084 | 085 | 086 | 087 | 0891 | Industry Code |
| 17 | 3 | 8 | 5 | 4 | 4 | Item |
| 9.04 | 1.93 | 3.58 | 3.92 | 5.91 | 2.38 | Weight(%) ^① |
| FIXED | | INDEX | | | | |
| 93.24 | 88.46 | 98.50 | 106.53 | 91.06 | 94.07 | 2014 |
| 90.45 | 77.20 | 94.18 | 99.31 | 87.02 | 96.57 | 2015 |
| 92.22 | 78.77 | 95.36 | 95.91 | 85.22 | 96.15 | 2016 |
| 94.44 | 79.71 | 95.86 | 93.14 | 83.54 | 95.86 | 2017 |
| 93.24 | 75.16 | 96.28 | 95.12 | 86.43 | 97.16 | 2018 |
| 94.60 | 70.73 | 99.46 | 93.25 | 87.87 | 98.85 | 2019 |
| 93.30 | 74.25 | 97.46 | 92.50 | 86.38 | 100.06 | 2020 |
| 100.00 | 100.00 | 100.00 | 100.00 | 100.00 | 100.00 | 2021 |
| 114.91 | 131.03 | 108.54 | 110.52 | 113.10 | 103.45 | 2022 |
| 120.46 | 133.19 | 112.94 | 114.18 | 116.12 | 105.65 | OCT. |
| 118.35 | 128.42 | 111.47 | 114.83 | 118.05 | 106.18 | NOV. |
| 117.40 | 116.86 | 110.82 | 115.11 | 117.60 | 107.00 | DEC. |
| | | | | | | 2023 |
| 118.50 | 113.56 | 110.11 | 114.01 | 117.35 | 107.41 | JAN. |
| 117.48 | 113.19 | 110.94 | 113.17 | 115.76 | 107.71 | FEB. |
| 119.90 | 114.98 | 111.02 | 113.16 | 114.79 | 107.62 | MAR. |
| 121.40 | 114.81 | 110.72 | 112.32 | 114.45 | 108.50 | APR. |
| 121.73 | 111.59 | 110.64 | 110.62 | 113.51 | 108.88 | MAY |
| 122.06 | 107.18 | 110.30 | 110.17 | 111.15 | 108.06 | JUN. |
| 122.66 | 107.32 | 110.76 | 111.66 | 112.70 | 108.46 | r JUL. |
| 122.58 | 108.91 | 111.36 | 112.28 | 114.33 | 108.79 | r AUG. |
| 121.84 | 108.55 | 111.66 | 112.93 | 114.29 | 109.32 | r SEP. |
| 119.89 | 107.21 | 111.62 | 113.28 | 114.00 | 110.16 | OCT. |
| ANNUAL | | CHANGE | | (%) | | |
| 7.66 | -3.00 | 1.29 | 1.59 | -2.23 | 1.39 | 2014 |
| -2.99 | -12.73 | -4.39 | -6.78 | -4.44 | 2.66 | 2015 |
| 1.96 | 2.03 | 1.25 | -3.42 | -2.07 | -0.43 | 2016 |
| 2.41 | 1.19 | 0.52 | -2.89 | -1.97 | -0.30 | 2017 |
| -1.27 | -5.71 | 0.44 | 2.13 | 3.46 | 1.36 | 2018 |
| 1.46 | -5.89 | 3.30 | -1.97 | 1.67 | 1.74 | 2019 |
| -1.37 | 4.98 | -2.01 | -0.80 | -1.70 | 1.22 | 2020 |
| 7.18 | 34.68 | 2.61 | 8.11 | 15.77 | -0.06 | 2021 |
| 14.91 | 31.03 | 8.54 | 10.52 | 13.10 | 3.45 | 2022 |
| 15.82 | 23.45 | 10.42 | 14.92 | 15.31 | 5.27 | OCT. |
| 13.39 | 12.63 | 9.10 | 13.64 | 15.19 | 5.94 | NOV. |
| 10.62 | 4.06 | 8.59 | 13.55 | 12.88 | 6.58 | DEC. |
| | | | | | | 2023 |
| 10.84 | -0.61 | 6.53 | 9.36 | 10.02 | 6.44 | JAN. |
| 9.57 | -3.93 | 7.67 | 7.00 | 6.34 | 6.09 | FEB. |
| 8.25 | -10.83 | 6.06 | 4.54 | 4.77 | 6.11 | MAR. |
| 5.60 | -18.23 | 3.52 | 3.48 | 3.18 | 6.50 | APR. |
| 4.35 | -23.07 | 3.16 | 2.65 | 1.30 | 6.49 | MAY |
| 6.29 | -24.06 | 1.53 | 0.41 | -1.78 | 5.46 | JUN. |
| 5.29 | -24.24 | 0.61 | 0.62 | -1.63 | 5.43 | r JUL. |
| 5.82 | -17.66 | 0.15 | -0.35 | -0.13 | 4.76 | r AUG. |
| 2.34 | -17.96 | -0.31 | -1.04 | -0.75 | 3.71 | r SEP. |
| -0.47 | -19.51 | -1.17 | -0.79 | -1.83 | 4.27 | OCT. |

Footnote:①Weight is based on 2021.

Note:All data are subject to revision 3 months after original publication due to late reports or corrections by respondents.

表 6-1 內銷品物價基本分類指數 (續 2)

指數基期：民國110年=100

| 類 別 | 調 | 膳 | 其 | 飲 | 酒 | 非 | 菸 |
|----------------------|--------------------|-----------------------|---------------------|-----------|---------------------|-------------------------|----------|
| | 味 | 食 | 他 | | | | |
| 品 | Seasoning Products | 及 菜 餚 食 品 | Other Food Products | Beverages | Alcoholic Beverages | Non-Alcoholic Beverages | Tobaccos |
| 行 業 碼 | 0896 | 0897 | 0892-0895,0898,0899 | 09 | 091 | 092 | 10 |
| 項 數 | 5 | 2 | 14 | 12 | 5 | 7 | 2 |
| 權數(千分比) ^① | 1.15 | 1.68 | 7.61 | 6.91 | 4.40 | 2.51 | 4.94 |
| 定 基 指 數 | | | | | | | |
| 民國103年 | 100.81 | 95.42 | 97.34 | 98.66 | 98.67 | 99.27 | 75.80 |
| 民國104年 | 98.15 | 94.96 | 97.31 | 96.76 | 95.92 | 98.37 | 77.52 |
| 民國105年 | 97.12 | 93.23 | 100.05 | 96.59 | 95.72 | 98.24 | 79.63 |
| 民國106年 | 98.24 | 94.30 | 102.01 | 95.38 | 93.56 | 98.18 | 89.53 |
| 民國107年 | 98.21 | 97.80 | 100.07 | 95.69 | 94.31 | 97.83 | 96.54 |
| 民國108年 | 98.70 | 96.41 | 100.10 | 96.16 | 94.40 | 98.90 | 99.19 |
| 民國109年 | 99.27 | 96.63 | 99.46 | 97.20 | 96.03 | 98.99 | 100.02 |
| 民國110年 | 100.00 | 100.00 | 100.00 | 100.00 | 100.00 | 100.00 | 100.00 |
| 民國111年 | 106.31 | 107.95 | 106.02 | 101.85 | 101.66 | 102.23 | 100.39 |
| 10月 | 109.14 | 109.17 | 109.31 | 103.52 | 103.58 | 103.40 | 100.67 |
| 11月 | 109.40 | 107.92 | 108.67 | 103.38 | 103.19 | 103.75 | 100.65 |
| 12月 | 109.63 | 107.90 | 108.00 | 102.98 | 102.59 | 103.78 | 100.58 |
| 民國112年 | | | | | | | |
| 1月 | 110.26 | 107.60 | 108.34 | 102.96 | 102.49 | 103.90 | 101.17 |
| 2月 | 110.35 | 107.68 | 108.25 | 102.67 | 102.17 | 103.66 | 101.13 |
| 3月 | 112.50 | 107.78 | 109.37 | 102.96 | 102.55 | 103.78 | 101.19 |
| 4月 | 113.55 | 108.55 | 110.40 | 104.03 | 104.14 | 103.96 | 101.54 |
| 5月 | 113.83 | 108.87 | 111.09 | 103.96 | 104.21 | 103.63 | 101.55 |
| 6月 | 113.77 | 108.86 | 111.52 | 104.49 | 104.85 | 103.96 | 101.56 |
| 7月 | 114.08 | 109.09 | 112.51 | 105.35 | 106.02 | 104.27 | 102.92 |
| 8月 | 114.51 | 110.82 | 113.80 | 105.56 | 106.51 | 104.00 | 104.49 |
| 9月 | 115.54 | 111.17 | 114.04 | 105.55 | 106.48 | 104.03 | 104.48 |
| 10月 | 116.20 | 111.41 | 113.88 | 106.55 | 107.97 | 104.17 | 104.51 |
| 年 增 率 (%) | | | | | | | |
| 民國103年 | 0.28 | 1.71 | 1.15 | -1.18 | -2.00 | -0.19 | 5.79 |
| 民國104年 | -2.64 | -0.48 | -0.03 | -1.93 | -2.79 | -0.91 | 2.27 |
| 民國105年 | -1.05 | -1.82 | 2.82 | -0.18 | -0.21 | -0.13 | 2.72 |
| 民國106年 | 1.15 | 1.15 | 1.96 | -1.25 | -2.26 | -0.06 | 12.43 |
| 民國107年 | -0.03 | 3.71 | -1.90 | 0.33 | 0.80 | -0.36 | 7.83 |
| 民國108年 | 0.50 | -1.42 | 0.03 | 0.49 | 0.10 | 1.09 | 2.74 |
| 民國109年 | 0.58 | 0.23 | -0.64 | 1.08 | 1.73 | 0.09 | 0.84 |
| 民國110年 | 0.74 | 3.49 | 0.54 | 2.88 | 4.13 | 1.02 | -0.02 |
| 民國111年 | 6.31 | 7.95 | 6.02 | 1.85 | 1.66 | 2.23 | 0.39 |
| 10月 | 8.19 | 4.34 | 8.68 | 3.54 | 3.89 | 2.84 | -0.01 |
| 11月 | 8.78 | 2.49 | 7.35 | 3.27 | 3.66 | 2.47 | 0.04 |
| 12月 | 8.39 | 2.46 | 6.65 | 3.03 | 3.13 | 2.84 | 0.00 |
| 民國112年 | | | | | | | |
| 1月 | 7.61 | 1.88 | 5.79 | 2.60 | 2.47 | 2.86 | 0.83 |
| 2月 | 7.54 | 1.89 | 5.32 | 2.17 | 1.95 | 2.58 | 0.74 |
| 3月 | 9.36 | 2.12 | 5.66 | 2.17 | 1.95 | 2.63 | 0.86 |
| 4月 | 8.05 | 0.63 | 5.54 | 3.06 | 3.22 | 2.88 | 1.27 |
| 5月 | 7.80 | 0.32 | 5.38 | 2.80 | 2.94 | 2.68 | 1.24 |
| 6月 | 7.86 | 0.24 | 5.70 | 2.85 | 3.54 | 1.67 | 1.31 |
| 7月 | 6.06 | -0.66 | 5.80 | 3.27 | 4.21 | 1.67 | 2.69 |
| 8月 | 6.36 | 1.49 | 5.91 | 3.39 | 4.50 | 1.48 | 4.23 |
| 9月 | 6.81 | 1.43 | 5.40 | 2.57 | 3.69 | 0.65 | 4.03 |
| 10月 | 6.47 | 2.05 | 4.18 | 2.93 | 4.24 | 0.74 | 3.81 |

附註：①以110年結構為權數。

說明：由於受查者延誤或更正報價，最近3個月資料均可能修正。

Table 6-1 Domestic Sales Price Indices by Basic Group (Cont. 2)

| Indices Base Period : 2021=100 | | | | | | |
|--------------------------------|------------------------|--------------|----------------------------------|--|-----------------------|------------------------|
| 紡織品 Textile Products | 紡及織維 Fibers & Yarns | 布 Fabrics | 其他紡織品 Others Textile Products | 成衣及服飾品 Wearing Apparel and Clothing Accessories | 成衣 Wearing Apparel | Groups |
| | | | | | | |
| 26 | 7 | 10 | 9 | 7 | 6 | Item |
| 8.69 | 2.88 | 2.32 | 3.49 | 4.05 | 3.98 | Weight(%) ^① |
| FIXED INDEX | | | | | | |
| 102.63 | 108.57 | 99.50 | 96.32 | 101.90 | 101.88 | 2014 |
| 98.75 | 99.89 | 98.38 | 97.31 | 107.63 | 107.77 | 2015 |
| 96.65 | 95.02 | 98.23 | 97.40 | 106.33 | 106.49 | 2016 |
| 98.33 | 98.22 | 98.99 | 97.65 | 101.42 | 101.47 | 2017 |
| 101.72 | 104.99 | 100.24 | 98.49 | 100.64 | 100.71 | 2018 |
| 100.76 | 100.86 | 100.77 | 100.06 | 101.98 | 102.14 | 2019 |
| 93.83 | 88.42 | 96.93 | 97.04 | 101.34 | 101.41 | 2020 |
| 100.00 | 100.00 | 100.00 | 100.00 | 100.00 | 100.00 | 2021 |
| 109.23 | 113.26 | 107.90 | 105.87 | 104.07 | 104.08 | 2022 |
| 110.70 | 112.99 | 110.92 | 107.78 | 107.94 | 107.99 | OCT. |
| 109.72 | 111.56 | 110.12 | 107.14 | 106.87 | 106.88 | NOV. |
| 108.65 | 109.64 | 109.02 | 107.09 | 105.75 | 105.73 | DEC. |
| | | | | | | 2023 |
| 106.85 | 105.69 | 108.19 | 106.44 | 105.47 | 105.44 | JAN. |
| 107.06 | 106.07 | 107.82 | 106.90 | 105.39 | 105.36 | FEB. |
| 107.08 | 105.62 | 107.90 | 107.26 | 105.66 | 105.63 | MAR. |
| 107.00 | 105.62 | 108.01 | 106.98 | 105.59 | 105.54 | APR. |
| 106.05 | 103.82 | 107.60 | 106.39 | 105.76 | 105.70 | MAY |
| 105.60 | 103.03 | 107.68 | 105.86 | 105.55 | 105.49 | JUN. |
| 105.78 | 103.17 | 107.69 | 106.17 | 106.33 | 106.28 | r JUL. |
| 105.94 | 103.11 | 108.11 | 106.36 | 107.41 | 107.36 | r AUG. |
| 106.32 | 103.50 | 108.26 | 106.87 | 107.47 | 107.42 | r SEP. |
| 106.77 | 104.63 | 108.81 | 106.70 | 107.77 | 107.72 | OCT. |
| ANNUAL CHANGE (%) | | | | | | |
| -0.87 | -3.00 | 0.52 | 1.64 | 2.85 | 2.92 | 2014 |
| -3.78 | -7.99 | -1.13 | 1.03 | 5.62 | 5.78 | 2015 |
| -2.13 | -4.88 | -0.15 | 0.09 | -1.21 | -1.19 | 2016 |
| 1.74 | 3.37 | 0.77 | 0.26 | -4.62 | -4.71 | 2017 |
| 3.45 | 6.89 | 1.26 | 0.86 | -0.77 | -0.75 | 2018 |
| -0.94 | -3.93 | 0.53 | 1.59 | 1.33 | 1.42 | 2019 |
| -6.88 | -12.33 | -3.81 | -3.02 | -0.63 | -0.71 | 2020 |
| 6.58 | 13.10 | 3.17 | 3.05 | -1.32 | -1.39 | 2021 |
| 9.23 | 13.26 | 7.90 | 5.87 | 4.07 | 4.08 | 2022 |
| 7.62 | 7.71 | 8.38 | 6.71 | 7.57 | 7.61 | OCT. |
| 6.08 | 5.37 | 6.88 | 6.10 | 6.34 | 6.37 | NOV. |
| 4.31 | 3.81 | 5.02 | 4.15 | 5.31 | 5.32 | DEC. |
| | | | | | | 2023 |
| 2.13 | -0.76 | 4.58 | 2.73 | 5.26 | 5.26 | JAN. |
| 0.60 | -3.71 | 3.26 | 2.70 | 4.75 | 4.74 | FEB. |
| -1.49 | -8.07 | 1.79 | 2.96 | 4.15 | 4.13 | MAR. |
| -2.28 | -8.77 | 0.85 | 2.27 | 2.61 | 2.57 | APR. |
| -3.41 | -9.96 | -0.30 | 1.09 | 1.82 | 1.75 | MAY |
| -4.45 | -11.76 | -0.32 | 0.10 | 1.76 | 1.72 | JUN. |
| -4.77 | -11.43 | -1.07 | -0.78 | 1.98 | 1.94 | r JUL. |
| -4.23 | -10.36 | -1.02 | -0.48 | 2.51 | 2.45 | r AUG. |
| -3.77 | -9.24 | -1.36 | -0.18 | 0.88 | 0.81 | r SEP. |
| -3.55 | -7.40 | -1.90 | -1.00 | -0.16 | -0.25 | OCT. |

Footnote:①Weight is based on 2021.

Note:All data are subject to revision 3 months after original publication due to late reports or corrections by

表 6-1 內銷品物價基本分類指數 (續 3)

指數基期：民國110年=100

| 類 別 | 服 飾 品 | 皮 革 及 其 製 品 | 木 竹 製 品 | 紙 漿 及 紙 製 品 | 石 油 及 煤 製 品 | 化 製 學 材 料 及 其 品 | 塑 料 化 及 原 料 、 織 造 、 纖 維 |
|----------------------|----------------------|-----------------------------------|--------------------------|--|----------------------------|--|--|
| | Clothing Accessories | Leather, Fur and Related Products | Wood and Bamboo Products | Pulp, Paper, Paper Products & Printed Matter | Petroleum & Coal Products | Chemical Material, Other Chemical Products and Pharmaceuticals | Plasticization Material, Fertilizers and Man-made Fibers |
| 行 業 碼 | 123 | 13 | 14 | 15;1601 | 17 | 18;19;20 | 18 |
| 項 數 | 1 | 5 | 9 | 23 | 16 | 188 | 127 |
| 權數(千分比) ^① | 0.06 | 3.18 | 3.20 | 16.58 | 41.03 | 123.31 | 85.11 |
| 定 基 指 數 | | | | | | | |
| 民國103年 | 102.29 | 102.61 | 100.14 | 90.00 | 124.76 | 118.85 | 122.36 |
| 民國104年 | 102.90 | 99.49 | 100.26 | 90.20 | 83.25 | 100.85 | 98.92 |
| 民國105年 | 101.19 | 98.63 | 98.28 | 89.13 | 70.59 | 96.01 | 92.83 |
| 民國106年 | 99.74 | 98.13 | 95.10 | 91.16 | 79.91 | 100.63 | 99.94 |
| 民國107年 | 96.92 | 97.99 | 97.94 | 95.23 | 95.20 | 106.82 | 107.99 |
| 民國108年 | 93.68 | 99.03 | 95.41 | 95.07 | 88.79 | 96.26 | 93.21 |
| 民國109年 | 97.06 | 98.94 | 88.35 | 92.09 | 70.43 | 83.22 | 76.17 |
| 民國110年 | 100.00 | 100.00 | 100.00 | 100.00 | 100.00 | 100.00 | 100.00 |
| 民國111年 | 104.03 | 106.65 | 113.10 | 106.97 | 120.49 | 109.77 | 112.27 |
| 10月 | 105.00 | 111.42 | 117.78 | 108.39 | 118.02 | 108.01 | 108.78 |
| 11月 | 106.41 | 110.74 | 115.48 | 108.07 | 117.42 | 106.09 | 106.28 |
| 12月 | 106.91 | 109.98 | 112.43 | 106.59 | 113.95 | 103.12 | 102.27 |
| 民國112年 | | | | | | | |
| 1月 | 107.15 | 109.46 | 110.87 | 106.38 | 114.03 | 103.65 | 103.21 |
| 2月 | 107.06 | 109.02 | 109.28 | 105.92 | 114.20 | 104.79 | 105.01 |
| 3月 | 107.39 | 111.00 | 109.59 | 105.59 | 112.39 | 105.46 | 105.82 |
| 4月 | 108.60 | 112.91 | 109.54 | 104.66 | 111.63 | 105.07 | 105.18 |
| 5月 | 109.43 | 112.70 | 108.98 | 103.91 | 107.31 | 102.52 | 101.50 |
| 6月 | 109.75 | 112.99 | 109.14 | 103.41 | 104.19 | 99.07 | 96.73 |
| 7月 | 109.51 | 113.75 | 109.47 | 103.42 | 106.49 | 99.20 | 96.56 |
| 8月 | 110.14 | 115.72 | 110.12 | 103.39 | 113.22 | 102.65 | 101.05 |
| 9月 | 110.54 | 115.45 | 109.77 | 103.15 | 118.85 | 105.20 | 104.70 |
| 10月 | 110.60 | 116.76 | 110.36 | 103.62 | 115.62 | 105.82 | 105.46 |
| 年 增 率 (%) | | | | | | | |
| 民國103年 | 0.57 | 10.38 | 3.41 | -0.04 | -2.48 | -2.17 | -2.86 |
| 民國104年 | 0.60 | -3.04 | 0.12 | 0.22 | -33.27 | -15.15 | -19.16 |
| 民國105年 | -1.66 | -0.86 | -1.97 | -1.19 | -15.21 | -4.80 | -6.16 |
| 民國106年 | -1.43 | -0.51 | -3.24 | 2.28 | 13.20 | 4.81 | 7.66 |
| 民國107年 | -2.83 | -0.14 | 2.99 | 4.46 | 19.13 | 6.15 | 8.05 |
| 民國108年 | -3.34 | 1.06 | -2.58 | -0.17 | -6.73 | -9.89 | -13.69 |
| 民國109年 | 3.61 | -0.09 | -7.40 | -3.13 | -20.68 | -13.55 | -18.28 |
| 民國110年 | 3.03 | 1.07 | 13.19 | 8.59 | 41.98 | 20.16 | 31.29 |
| 民國111年 | 4.03 | 6.65 | 13.10 | 6.97 | 20.49 | 9.77 | 12.27 |
| 10月 | 4.77 | 10.18 | 13.48 | 6.54 | 4.85 | 2.72 | 1.47 |
| 11月 | 4.51 | 9.76 | 10.80 | 7.03 | 2.34 | 0.26 | -1.52 |
| 12月 | 4.88 | 8.58 | 7.27 | 4.92 | 6.13 | 0.16 | -1.61 |
| 民國112年 | | | | | | | |
| 1月 | 5.15 | 9.67 | 5.31 | 3.09 | 2.53 | -0.39 | -2.24 |
| 2月 | 5.00 | 8.76 | 3.48 | 1.49 | -2.78 | -2.18 | -4.19 |
| 3月 | 5.19 | 7.53 | 1.65 | 0.09 | -13.93 | -7.44 | -10.97 |
| 4月 | 5.98 | 7.42 | -2.03 | -2.08 | -13.85 | -9.52 | -13.36 |
| 5月 | 5.93 | 6.42 | -5.42 | -3.55 | -15.85 | -12.02 | -16.69 |
| 6月 | 5.25 | 5.65 | -6.20 | -4.59 | -16.97 | -14.64 | -20.19 |
| 7月 | 4.60 | 5.41 | -5.74 | -4.73 | -13.38 | -11.00 | -15.75 |
| 8月 | 5.41 | 7.02 | -4.91 | -4.01 | -3.22 | -4.10 | -6.56 |
| 9月 | 5.48 | 4.63 | -6.59 | -4.68 | 3.58 | -2.36 | -3.62 |
| 10月 | 5.33 | 4.79 | -6.30 | -4.40 | -2.03 | -2.03 | -3.05 |

附註：①以110年結構為權數。

說明：由於受查者延誤或更正報價，最近3個月資料均可能修正。

Table 6-1 Domestic Sales Price Indices by Basic Group (Cont. 3)

| Indices Base Period : 2021=100 | | | | | | | Groups |
|-----------------------------------|-----------------------|--------------------------------------|-------------------------|--------------------------|--|------------------------|--------|
| 其他化學製品 Other Chemical Products | 藥品 Pharmaceuticals | 橡膠及塑膠製品 Rubber & Plastic Products | 橡膠製品 Rubber Products | 塑膠製品 Plastic Products | 非金屬礦物製品 Non-metallic Mineral Products | | |
| 19 | 20 | 21;22 | 21 | 22 | 23 | Industry Code | |
| 45 | 16 | 31 | 9 | 22 | 31 | Item | |
| 26.27 | 11.93 | 20.62 | 3.17 | 17.45 | 19.88 | Weight(%) ^① | |
| FIXED INDEX | | | | | | | |
| 109.65 | 98.61 | 102.03 | 95.70 | 103.61 | 109.94 | 2014 | |
| 106.99 | 100.32 | 99.47 | 94.26 | 100.77 | 103.13 | 2015 | |
| 106.48 | 97.69 | 100.73 | 94.57 | 102.27 | 103.90 | 2016 | |
| 101.41 | 101.31 | 98.65 | 96.00 | 99.33 | 98.45 | 2017 | |
| 101.32 | 104.19 | 99.97 | 98.43 | 100.37 | 99.14 | 2018 | |
| 102.64 | 102.95 | 101.01 | 99.84 | 101.31 | 102.60 | 2019 | |
| 99.64 | 101.84 | 98.38 | 98.56 | 98.33 | 100.85 | 2020 | |
| 100.00 | 100.00 | 100.00 | 100.00 | 100.00 | 100.00 | 2021 | |
| 105.89 | 99.72 | 102.05 | 105.45 | 101.23 | 106.12 | 2022 | |
| 108.51 | 101.13 | 103.21 | 108.36 | 101.97 | 108.31 | OCT. | |
| 107.82 | 100.80 | 102.75 | 107.46 | 101.60 | 108.60 | NOV. | |
| 107.26 | 100.38 | 102.02 | 106.57 | 100.92 | 108.77 | DEC. | |
| | | | | | | 2023 | |
| 106.75 | 100.26 | 102.17 | 106.25 | 101.15 | 109.81 | JAN. | |
| 106.30 | 100.25 | 101.94 | 106.00 | 100.92 | 109.44 | FEB. | |
| 106.65 | 100.61 | 102.54 | 106.53 | 101.54 | 109.88 | MAR. | |
| 106.90 | 100.59 | 102.53 | 106.48 | 101.54 | 109.97 | APR. | |
| 106.74 | 100.79 | 102.26 | 106.56 | 101.20 | 109.81 | MAY | |
| 105.93 | 100.86 | 102.04 | 106.64 | 100.93 | 109.25 | JUN. | |
| 106.59 | 101.91 | 102.29 | 106.74 | 101.20 | 110.18 | r JUL. | |
| 107.30 | 104.08 | 102.85 | 107.31 | 101.76 | 110.50 | r AUG. | |
| 107.35 | 104.34 | 103.07 | 107.43 | 101.99 | 110.83 | r SEP. | |
| 107.67 | 104.60 | 103.16 | 107.58 | 102.07 | 111.10 | OCT. | |
| ANNUAL CHANGE (%) | | | | | | | |
| -0.89 | 3.99 | -1.79 | -1.42 | -1.88 | -1.88 | 2014 | |
| -2.43 | 1.73 | -2.51 | -1.50 | -2.74 | -6.19 | 2015 | |
| -0.48 | -2.62 | 1.27 | 0.33 | 1.49 | 0.75 | 2016 | |
| -4.76 | 3.71 | -2.06 | 1.51 | -2.87 | -5.25 | 2017 | |
| -0.09 | 2.84 | 1.34 | 2.53 | 1.05 | 0.70 | 2018 | |
| 1.30 | -1.19 | 1.04 | 1.43 | 0.94 | 3.49 | 2019 | |
| -2.92 | -1.08 | -2.60 | -1.28 | -2.94 | -1.71 | 2020 | |
| 0.36 | -1.81 | 1.65 | 1.46 | 1.70 | -0.84 | 2021 | |
| 5.89 | -0.28 | 2.05 | 5.45 | 1.23 | 6.12 | 2022 | |
| 7.98 | 1.03 | 2.66 | 6.59 | 1.70 | 8.22 | OCT. | |
| 6.44 | 0.75 | 1.50 | 4.69 | 0.71 | 7.55 | NOV. | |
| 5.91 | 1.04 | 1.05 | 3.69 | 0.40 | 6.84 | DEC. | |
| | | | | | | 2023 | |
| 5.15 | 1.94 | 1.67 | 3.40 | 1.21 | 7.47 | JAN. | |
| 3.47 | 1.95 | 1.31 | 2.95 | 0.87 | 6.64 | FEB. | |
| 2.34 | 2.00 | 1.01 | 3.11 | 0.47 | 5.88 | MAR. | |
| 1.07 | 1.21 | 0.30 | 2.15 | -0.19 | 5.52 | APR. | |
| 0.55 | 1.23 | -0.58 | 1.32 | -1.08 | 3.26 | MAY | |
| -0.09 | 1.08 | -0.27 | 1.55 | -0.72 | 3.27 | JUN. | |
| 0.40 | 2.29 | 0.12 | 0.84 | -0.08 | 3.00 | r JUL. | |
| 0.68 | 4.24 | 1.06 | 1.24 | 1.01 | 2.54 | r AUG. | |
| -0.47 | 3.49 | 0.40 | -0.20 | 0.53 | 2.58 | r SEP. | |
| -0.77 | 3.43 | -0.05 | -0.72 | 0.10 | 2.58 | OCT. | |

Footnote:①Weight is based on 2021.

Note:All data are subject to revision 3 months after original publication due to late reports or corrections by

表 6-1 內銷品物價基本分類指數 (續 4)

指數基期：民國110年=100

| 類 別 | 玻 璃 及 其 製 品 | 耐 火 、 黏 土 建 材 品 | 耐 火 、 其 他 陶 瓷 製 品 | 水 泥 及 其 製 品 | 其 他 非 金 屬 製 品 | 礦 物 製 品 | 基 本 金 屬 | 鋼 鐵 | 鋁 |
|----------------------|----------------------------|---|---|----------------------------|-------------------------------------|------------------|------------------|----------------------|----------------|
| | Glass and Glass Products | Refractory Products, Clay Building Materials and Other Porcelain and Ceramic Products | | Cement and Cement Products | Other Non-metallic Mineral Products | | Basic Metals | Basic Iron and Steel | Basic Aluminum |
| 行 業 碼 | 231 | 232 | | 233 | 234;239 | | 24 | 241 | 242 |
| 項 數 | 8 | 8 | | 7 | 8 | | 59 | 29 | 9 |
| 權數(千分比) ^① | 6.41 | 2.43 | | 7.93 | 3.11 | | 80.89 | 52.54 | 8.87 |
| 定 基 指 數 | | | | | | | | | |
| 民國103年 | 142.69 | 101.27 | | 82.78 | 107.13 | | 85.33 | 82.39 | 88.09 |
| 民國104年 | 124.47 | 101.33 | | 83.46 | 104.97 | | 73.23 | 67.89 | 86.65 |
| 民國105年 | 130.71 | 100.39 | | 79.83 | 105.88 | | 69.79 | 65.71 | 81.10 |
| 民國106年 | 121.71 | 100.24 | | 77.10 | 98.18 | | 78.62 | 75.59 | 86.06 |
| 民國107年 | 119.64 | 104.32 | | 79.61 | 98.35 | | 83.87 | 82.02 | 90.40 |
| 民國108年 | 116.93 | 105.77 | | 89.62 | 100.93 | | 80.05 | 78.56 | 85.16 |
| 民國109年 | 105.43 | 103.13 | | 96.70 | 100.18 | | 74.92 | 73.42 | 78.99 |
| 民國110年 | 100.00 | 100.00 | | 100.00 | 100.00 | | 100.00 | 100.00 | 100.00 |
| 民國111年 | 96.56 | 105.90 | | 113.92 | 104.75 | | 109.39 | 107.08 | 118.94 |
| 10月 | 94.52 | 109.61 | | 118.55 | 107.68 | | 105.44 | 102.66 | 114.73 |
| 11月 | 95.19 | 109.59 | | 118.80 | 107.56 | | 103.01 | 99.55 | 114.61 |
| 12月 | 96.02 | 108.29 | | 119.09 | 107.38 | | 102.40 | 98.95 | 113.18 |
| 民國112年 | | | | | | | | | |
| 1月 | 97.34 | 108.56 | | 119.57 | 109.84 | | 103.38 | 99.58 | 114.27 |
| 2月 | 96.05 | 108.31 | | 120.02 | 109.15 | | 103.77 | 100.44 | 111.90 |
| 3月 | 96.23 | 109.46 | | 120.43 | 109.63 | | 105.14 | 102.25 | 111.16 |
| 4月 | 96.09 | 109.56 | | 120.63 | 109.90 | | 104.95 | 101.91 | 112.34 |
| 5月 | 95.04 | 109.90 | | 120.71 | 110.59 | | 103.56 | 100.62 | 111.14 |
| 6月 | 93.56 | 109.58 | | 120.70 | 110.36 | | 101.84 | 98.62 | 109.27 |
| 7月 | r 95.03 | 110.54 | | 121.27 | 111.07 | | 100.98 | 97.29 | 109.01 |
| 8月 | r 95.11 | 111.42 | | 121.57 | 111.42 | | 101.15 | 97.12 | 108.68 |
| 9月 | r 94.43 | 111.41 | | 121.99 | 113.88 | | 101.64 | 97.45 | 109.86 |
| 10月 | 94.40 | 111.90 | | 122.36 | 114.34 | | 101.90 | 97.97 | 110.28 |
| 年 增 率 (%) | | | | | | | | | |
| 民國103年 | -7.46 | 3.16 | | 5.92 | -0.54 | | -0.40 | -0.54 | 2.28 |
| 民國104年 | -12.77 | 0.06 | | 0.82 | -2.02 | | -14.18 | -17.60 | -1.63 |
| 民國105年 | 5.01 | -0.93 | | -4.35 | 0.87 | | -4.70 | -3.21 | -6.41 |
| 民國106年 | -6.89 | -0.15 | | -3.42 | -7.27 | | 12.65 | 15.04 | 6.12 |
| 民國107年 | -1.70 | 4.07 | | 3.26 | 0.17 | | 6.68 | 8.51 | 5.04 |
| 民國108年 | -2.27 | 1.39 | | 12.57 | 2.62 | | -4.55 | -4.22 | -5.80 |
| 民國109年 | -9.83 | -2.50 | | 7.90 | -0.74 | | -6.41 | -6.54 | -7.25 |
| 民國110年 | -5.15 | -3.04 | | 3.41 | -0.18 | | 33.48 | 36.20 | 26.60 |
| 民國111年 | -3.44 | 5.90 | | 13.92 | 4.75 | | 9.39 | 7.08 | 18.94 |
| 10月 | -3.87 | 9.95 | | 16.86 | 7.40 | | -2.88 | -6.30 | 2.86 |
| 11月 | -4.25 | 9.83 | | 15.56 | 7.22 | | -4.84 | -8.79 | 4.37 |
| 12月 | -3.48 | 8.62 | | 13.79 | 6.65 | | -4.25 | -7.63 | 2.86 |
| 民國112年 | | | | | | | | | |
| 1月 | -1.73 | 8.39 | | 13.04 | 9.13 | | -2.30 | -4.30 | 0.93 |
| 2月 | -3.31 | 7.92 | | 12.82 | 7.83 | | -3.70 | -4.67 | -4.94 |
| 3月 | -2.89 | 5.32 | | 11.76 | 6.96 | | -6.77 | -7.25 | -12.04 |
| 4月 | -1.24 | 4.35 | | 10.33 | 5.81 | | -11.57 | -13.05 | -11.86 |
| 5月 | -2.58 | 3.83 | | 6.03 | 5.90 | | -13.14 | -14.31 | -13.35 |
| 6月 | -0.93 | 3.71 | | 4.80 | 6.36 | | -12.18 | -13.79 | -10.77 |
| 7月 | r -0.17 | 4.02 | | 3.82 | 5.70 | | -8.29 | -10.55 | -7.61 |
| 8月 | r -1.07 | 4.10 | | 3.53 | 5.08 | | -4.67 | -6.39 | -6.50 |
| 9月 | r -0.50 | 2.16 | | 3.28 | 6.62 | | -3.56 | -5.00 | -4.54 |
| 10月 | -0.13 | 2.09 | | 3.21 | 6.18 | | -3.36 | -4.57 | -3.88 |

附註：①以110年結構為權數。

說明：由於受查者延誤或更正報價，最近3個月資料均可能修正。

Table 6-1 Domestic Sales Price Indices by Basic Group (Cont. 4)

| Indices Base Period : 2021=100 | | | | | | |
|--------------------------------|---------------------------|-----------------------------------|--|--|--------------------------|------------------------|
| 銅 Basic Copper | 其他金屬 Other Basic Metal | 金屬製品 Fabricated Metal Products | 金工器具及模 具、手 具 Cutlery, Metal Hand Tools and Die | 金建築 結構 組 件 Metal Structure and Architectural Components | 金屬容器 Metal Containers | Groups |
| 243 | 249 | 25 | 251 | 252 | 253 | Industry Code |
| 12 | 9 | 51 | 10 | 5 | 3 | Item |
| 13.64 | 5.87 | 28.10 | 3.66 | 6.21 | 1.17 | Weight(%) ^① |
| FIXED INDEX | | | | | | |
| 85.95 | 105.09 | 87.69 | 101.42 | 85.22 | 91.78 | 2014 |
| 76.77 | 96.80 | 84.88 | 101.80 | 82.92 | 91.06 | 2015 |
| 69.83 | 91.51 | 84.25 | 101.34 | 81.91 | 91.06 | 2016 |
| 78.10 | 95.91 | 87.98 | 100.05 | 84.30 | 92.90 | 2017 |
| 80.56 | 99.66 | 90.49 | 100.06 | 87.20 | 93.72 | 2018 |
| 77.11 | 93.69 | 90.32 | 100.94 | 87.94 | 93.05 | 2019 |
| 73.53 | 86.06 | 88.47 | 98.65 | 88.88 | 92.44 | 2020 |
| 100.00 | 100.00 | 100.00 | 100.00 | 100.00 | 100.00 | 2021 |
| 106.46 | 122.77 | 107.11 | 103.05 | 111.97 | 111.48 | 2022 |
| 103.08 | 121.93 | 105.84 | 104.16 | 112.79 | 111.26 | OCT. |
| 102.26 | 118.26 | 105.37 | 103.91 | 112.21 | 111.26 | NOV. |
| 100.05 | 122.57 | 105.14 | 103.63 | 111.46 | 110.68 | DEC. |
| | | | | | | 2023 |
| 103.09 | 121.61 | 104.75 | 103.31 | 112.02 | 110.19 | JAN. |
| 103.59 | 121.54 | 105.01 | 102.99 | 112.24 | 110.56 | FEB. |
| 105.08 | 121.76 | 106.10 | 103.62 | 113.22 | 110.33 | MAR. |
| 105.03 | 120.66 | 106.54 | 103.72 | 113.52 | 110.35 | APR. |
| 102.95 | 119.53 | 106.07 | 103.65 | 113.40 | 110.92 | MAY |
| 103.00 | 116.48 | 104.85 | 103.75 | 112.45 | 110.50 | JUN. |
| 103.65 | 115.36 | 104.24 | 103.86 | 112.78 | 111.20 | r JUL. |
| 104.68 | 117.42 | 104.66 | 104.00 | 113.45 | 111.20 | r AUG. |
| 105.27 | 118.11 | 105.37 | 104.08 | 114.45 | 111.29 | r SEP. |
| 104.42 | 118.38 | 105.63 | 104.13 | 115.56 | 111.30 | OCT. |
| ANNUAL CHANGE (%) | | | | | | |
| -2.58 | 2.00 | 0.84 | 1.32 | 0.34 | -0.50 | 2014 |
| -10.68 | -7.89 | -3.20 | 0.37 | -2.70 | -0.78 | 2015 |
| -9.04 | -5.46 | -0.74 | -0.45 | -1.22 | 0.00 | 2016 |
| 11.84 | 4.81 | 4.43 | -1.27 | 2.92 | 2.02 | 2017 |
| 3.15 | 3.91 | 2.85 | 0.01 | 3.44 | 0.88 | 2018 |
| -4.28 | -5.99 | -0.19 | 0.88 | 0.85 | -0.71 | 2019 |
| -4.64 | -8.14 | -2.05 | -2.27 | 1.07 | -0.66 | 2020 |
| 36.00 | 16.20 | 13.03 | 1.37 | 12.51 | 8.18 | 2021 |
| 6.46 | 22.77 | 7.11 | 3.05 | 11.97 | 11.48 | 2022 |
| -1.30 | 15.60 | 0.45 | 2.99 | 5.63 | 6.42 | OCT. |
| -2.18 | 10.51 | -0.14 | 2.85 | 4.14 | 4.89 | NOV. |
| -3.57 | 12.91 | -0.01 | 2.60 | 3.40 | 3.92 | DEC. |
| | | | | | | 2023 |
| -2.45 | 9.59 | 0.68 | 2.52 | 4.16 | 2.99 | JAN. |
| -3.74 | 5.85 | 0.79 | 1.92 | 4.37 | 1.97 | FEB. |
| -5.21 | 1.50 | -0.01 | 1.99 | 2.51 | 0.13 | MAR. |
| -8.53 | -5.80 | -3.12 | 0.59 | 0.55 | -3.55 | APR. |
| -8.76 | -12.73 | -4.72 | 0.47 | -0.34 | -1.40 | MAY |
| -7.02 | -12.05 | -5.08 | 0.28 | -1.26 | -2.57 | JUN. |
| -0.93 | -6.65 | -4.43 | 0.27 | -1.15 | -1.78 | r JUL. |
| 2.33 | -2.99 | -2.60 | 0.13 | -0.16 | -1.71 | r AUG. |
| 2.64 | -3.69 | -0.87 | -0.17 | 1.02 | -0.89 | r SEP. |
| 1.30 | -2.91 | -0.20 | -0.03 | 2.46 | 0.04 | OCT. |

Footnote:①Weight is based on 2021.

Note:All data are subject to revision 3 months after original publication due to late reports or corrections by

表 6-1 內銷品物價基本分類指數 (續 5)

指數基期：民國110年=100

| 類 別 | 金處 屬理 加製 工品 | 其 他 金 屬 製 品 | 電 子 零 組 件 | 半 導 體 | 被 動 電 子 元 件 | 印 刷 電 路 板 | 光及 電 元 材 料 |
|----------------------|-----------------------|---------------------------------|---------------------------------|-----------------|----------------------------|-----------------------------|---|
| | Metalworking Products | Other Fabricated Metal Products | Electronic Parts and Components | Semi-conductors | Electronic Passive Devices | Bare Printed Circuit Boards | Optoelectronic Materials and Components |
| 行 業 碼 | 254 | 259 | 26 | 261 | 262 | 263 | 264 |
| 項 數 | 21 | 12 | 55 | 17 | 7 | 6 | 15 |
| 權數(千分比) ^① | 9.14 | 7.92 | 221.15 | 168.54 | 6.63 | 13.47 | 13.20 |
| 定 基 指 數 | | | | | | | |
| 民國103年 | 82.32 | 88.86 | 106.93 | 105.14 | 101.09 | 99.77 | 117.57 |
| 民國104年 | 75.83 | 89.44 | 107.05 | 106.72 | 106.02 | 98.49 | 113.13 |
| 民國105年 | 75.17 | 88.91 | 106.62 | 106.87 | 106.83 | 99.37 | 111.13 |
| 民國106年 | 80.74 | 93.58 | 102.41 | 102.10 | 99.78 | 96.93 | 106.85 |
| 民國107年 | 83.45 | 97.02 | 102.71 | 102.69 | 103.96 | 97.30 | 103.72 |
| 民國108年 | 82.42 | 97.20 | 103.61 | 104.45 | 106.94 | 98.32 | 100.95 |
| 民國109年 | 80.19 | 94.31 | 99.43 | 100.26 | 103.55 | 95.61 | 97.93 |
| 民國110年 | 100.00 | 100.00 | 100.00 | 100.00 | 100.00 | 100.00 | 100.00 |
| 民國111年 | 105.59 | 107.53 | 107.96 | 109.55 | 106.26 | 107.05 | 100.53 |
| 10月 | 101.35 | 107.69 | 112.88 | 115.29 | 112.22 | 109.88 | 103.24 |
| 11月 | 100.82 | 107.22 | 111.04 | 113.62 | 112.07 | 108.85 | 102.11 |
| 12月 | 100.00 | 108.14 | 108.18 | 110.56 | 109.88 | 107.41 | 100.78 |
| 民國112年 | | | | | | | |
| 1月 | 100.50 | 105.96 | 106.79 | 109.26 | 109.01 | 105.89 | 100.26 |
| 2月 | 102.11 | 104.93 | 105.64 | 108.05 | 108.18 | 103.85 | 100.17 |
| 3月 | 104.14 | 105.47 | 105.50 | 107.82 | 109.52 | 104.18 | 101.19 |
| 4月 | 105.23 | 105.49 | 105.25 | 107.70 | 109.10 | 102.46 | 102.90 |
| 5月 | 104.06 | 105.20 | 105.45 | 107.80 | 110.07 | 102.41 | 104.45 |
| 6月 | 101.33 | 104.77 | 105.32 | 107.80 | 108.96 | 101.94 | 105.07 |
| 7月 | 99.47 | 104.36 | 106.40 | 108.90 | 110.13 | 102.44 | 106.61 |
| 8月 | 100.06 | 104.57 | 108.19 | 110.85 | 110.65 | 103.45 | 108.51 |
| 9月 | 101.40 | 104.73 | 108.83 | 111.70 | 111.39 | 103.88 | 108.89 |
| 10月 | 101.68 | 104.44 | 109.74 | 112.83 | 111.69 | 104.29 | 109.20 |
| 年 增 率 (%) | | | | | | | |
| 民國103年 | -0.52 | 3.04 | 0.41 | 1.28 | -3.86 | 0.76 | -2.16 |
| 民國104年 | -7.88 | 0.65 | 0.11 | 1.50 | 4.88 | -1.28 | -3.78 |
| 民國105年 | -0.87 | -0.59 | -0.40 | 0.14 | 0.76 | 0.89 | -1.77 |
| 民國106年 | 7.41 | 5.25 | -3.95 | -4.46 | -6.60 | -2.46 | -3.85 |
| 民國107年 | 3.36 | 3.68 | 0.29 | 0.58 | 4.19 | 0.38 | -2.93 |
| 民國108年 | -1.23 | 0.19 | 0.88 | 1.71 | 2.87 | 1.05 | -2.67 |
| 民國109年 | -2.71 | -2.97 | -4.03 | -4.01 | -3.17 | -2.76 | -2.99 |
| 民國110年 | 24.70 | 6.03 | 0.57 | -0.26 | -3.43 | 4.59 | 2.11 |
| 民國111年 | 5.59 | 7.53 | 7.96 | 9.55 | 6.26 | 7.05 | 0.53 |
| 10月 | -5.69 | 3.73 | 11.00 | 13.70 | 12.54 | 7.36 | 1.09 |
| 11月 | -5.58 | 2.58 | 8.81 | 11.35 | 13.39 | 5.89 | 1.08 |
| 12月 | -5.34 | 3.31 | 5.70 | 7.94 | 10.71 | 3.50 | 0.34 |
| 民國112年 | | | | | | | |
| 1月 | -2.47 | 1.49 | 4.15 | 5.94 | 9.52 | 3.38 | 0.69 |
| 2月 | -0.38 | -0.37 | 2.28 | 3.93 | 7.48 | -0.46 | 1.07 |
| 3月 | -1.09 | -0.68 | 0.43 | 1.83 | 7.35 | -1.39 | 1.07 |
| 4月 | -5.76 | -2.88 | -2.19 | -1.08 | 5.51 | -4.42 | 2.05 |
| 5月 | -9.18 | -3.67 | -3.38 | -2.58 | 4.43 | -5.57 | 4.10 |
| 6月 | -9.86 | -3.62 | -2.97 | -1.99 | 2.84 | -5.20 | 5.82 |
| 7月 | -9.03 | -3.12 | -1.64 | -0.74 | 3.34 | -4.61 | 7.12 |
| 8月 | -4.12 | -3.86 | 0.11 | 0.99 | 3.18 | -3.50 | 8.84 |
| 9月 | -0.31 | -3.31 | -1.96 | -1.32 | 1.14 | -4.06 | 7.01 |
| 10月 | 0.33 | -3.02 | -2.78 | -2.13 | -0.47 | -5.09 | 5.77 |

附註：①以110年結構為權數。

說明：由於受查者延誤或更正報價，最近3個月資料均可能修正。

Table 6-1 Domestic Sales Price Indices by Basic Group (Cont. 5)

| Indices Base Period : 2021=100 | | | | | | Groups |
|--|--|--|--|--|--|------------------------|
| 其他組電 子件 Other Electronic Parts and Components | 電 腦 及 光 學 製 品 Computers, Electronic and Optical Products | 電 周 邊 設 備 Computers and Peripheral Equipment | 通 訊 傳 播 設 備 Communication Equipment | 視 聽 電 子 產 品 Audio & Video Products | 量 控 測 制 、 設 導 備 航 製 及 品 Measuring, Navigating and Control Equipment | |
| 269 | 27 | 271;274 | 272 | 273 | 2751 | Industry Code |
| 10 | 50 | 13 | 7 | 8 | 13 | Item |
| 19.33 | 61.11 | 17.30 | 14.10 | 3.31 | 20.97 | Weight(%) ^① |
| FIXED INDEX | | | | | | |
| 110.58 | 120.01 | 128.11 | 155.01 | 105.70 | 105.33 | 2014 |
| 106.72 | 115.74 | 121.51 | 141.01 | 105.29 | 104.69 | 2015 |
| 102.62 | 113.86 | 114.51 | 130.86 | 106.66 | 108.05 | 2016 |
| 103.96 | 109.53 | 114.67 | 119.06 | 102.13 | 103.29 | 2017 |
| 106.71 | 107.77 | 110.41 | 115.92 | 101.27 | 103.53 | 2018 |
| 103.42 | 106.57 | 104.26 | 114.72 | 101.19 | 106.10 | 2019 |
| 96.08 | 102.40 | 100.64 | 107.08 | 99.72 | 102.32 | 2020 |
| 100.00 | 100.00 | 100.00 | 100.00 | 100.00 | 100.00 | 2021 |
| 100.40 | 104.52 | 101.43 | 106.60 | 103.91 | 106.63 | 2022 |
| 100.83 | 109.13 | 105.05 | 112.89 | 106.44 | 111.81 | OCT. |
| 95.70 | 107.30 | 101.67 | 110.78 | 105.93 | 110.91 | NOV. |
| 92.19 | 106.63 | 100.46 | 110.58 | 105.90 | 110.49 | DEC. |
| | | | | | | 2023 |
| 89.33 | 106.77 | 100.45 | 111.07 | 105.18 | 110.50 | JAN. |
| 88.45 | 105.80 | 99.20 | 110.00 | 105.19 | 109.49 | FEB. |
| 87.44 | 106.11 | 98.60 | 110.35 | 104.98 | 110.47 | MAR. |
| 85.83 | 105.74 | 97.53 | 109.78 | 104.85 | 110.58 | APR. |
| 85.87 | 105.53 | 96.71 | 109.89 | 104.30 | 110.61 | MAY |
| 84.66 | 105.42 | 96.22 | 110.17 | 104.76 | 110.39 | JUN. |
| 85.61 | 105.72 | 97.12 | 108.13 | 105.07 | 111.62 | r JUL. |
| 86.91 | 106.47 | 96.98 | 108.64 | 106.62 | 113.04 | r AUG. |
| 85.96 | 106.99 | 98.13 | 108.92 | 107.12 | 113.31 | r SEP. |
| 85.96 | 107.58 | 98.79 | 109.32 | 107.15 | 113.97 | OCT. |
| ANNUAL CHANGE (%) | | | | | | |
| 0.83 | -4.87 | -6.57 | -16.82 | -6.88 | 3.37 | 2014 |
| -3.49 | -3.56 | -5.15 | -9.03 | -0.39 | -0.61 | 2015 |
| -3.84 | -1.62 | -5.76 | -7.20 | 1.30 | 3.21 | 2016 |
| 1.31 | -3.80 | 0.14 | -9.02 | -4.25 | -4.41 | 2017 |
| 2.65 | -1.61 | -3.72 | -2.64 | -0.84 | 0.23 | 2018 |
| -3.08 | -1.11 | -5.57 | -1.04 | -0.08 | 2.48 | 2019 |
| -7.10 | -3.91 | -3.47 | -6.66 | -1.45 | -3.56 | 2020 |
| 4.08 | -2.34 | -0.64 | -6.61 | 0.28 | -2.27 | 2021 |
| 0.40 | 4.52 | 1.43 | 6.60 | 3.91 | 6.63 | 2022 |
| -3.10 | 8.37 | 4.34 | 12.69 | 4.66 | 10.68 | OCT. |
| -7.33 | 6.56 | 2.08 | 11.16 | 4.67 | 8.46 | NOV. |
| -10.40 | 5.84 | 0.58 | 11.37 | 4.78 | 8.00 | DEC. |
| | | | | | | 2023 |
| -10.92 | 6.83 | 2.89 | 10.31 | 3.83 | 8.88 | JAN. |
| -11.96 | 5.02 | 0.55 | 8.16 | 1.68 | 7.30 | FEB. |
| -14.08 | 4.36 | -1.00 | 7.89 | 1.40 | 7.03 | MAR. |
| -16.49 | 2.65 | -3.36 | 5.47 | 1.90 | 5.79 | APR. |
| -17.31 | 1.20 | -5.55 | 4.14 | -0.03 | 4.68 | MAY |
| -18.73 | 1.25 | -5.97 | 4.82 | 1.05 | 4.37 | JUN. |
| -16.08 | 1.15 | -4.77 | 0.91 | 3.14 | 5.09 | r JUL. |
| -13.18 | 1.18 | -5.18 | 0.75 | 4.11 | 5.46 | r AUG. |
| -14.59 | -0.64 | -5.76 | -1.49 | 1.86 | 2.83 | r SEP. |
| -14.75 | -1.42 | -5.96 | -3.16 | 0.67 | 1.93 | OCT. |

Footnote:①Weight is based on 2021.

Note:All data are subject to revision 3 months after original publication due to late reports or corrections by

表 6-1 內銷品物價基本分類指數（續 6）

指數基期：民國110年=100

| 類 別 | 其光 他學 電 子 製 及品 Other Electronic and Optical Instruments and Equipment | 電力 設備 及配 備 Electrical Equipment | 發及 電配 、電 輸機 電械 Power Generation, Transmission and Distribution Machinery | 電配 線 線 器 器 及材 Wiring and Wiring Devices | 家 用 電 器 Domestic Appliances | 其及 他配 電 力備 Other Electrical Equipments | 機 械 設 備 Machinery and Equipment |
|----------------------|---|---|---|--|---|---|---|
| | 行 業 碼 | 2752;276;277 | 28 | 281 | 283 | 285 | 282;284;289 |
| 項 數 | 9 | 48 | 12 | 11 | 14 | 11 | 76 |
| 權數(千分比) ^① | 5.43 | 33.59 | 8.12 | 13.21 | 5.35 | 6.92 | 79.41 |
| 定 基 指 數 | | | | | | | |
| 民國103年 | 104.15 | 98.56 | 104.01 | 88.37 | 102.36 | 106.99 | 108.16 |
| 民國104年 | 104.11 | 95.31 | 103.48 | 81.96 | 102.11 | 105.70 | 104.55 |
| 民國105年 | 106.43 | 93.52 | 103.77 | 78.13 | 102.56 | 104.71 | 108.19 |
| 民國106年 | 101.32 | 94.48 | 100.06 | 82.87 | 100.69 | 104.14 | 103.76 |
| 民國107年 | 101.79 | 96.14 | 100.05 | 86.01 | 100.81 | 105.18 | 104.31 |
| 民國108年 | 102.02 | 96.36 | 101.14 | 85.54 | 102.56 | 104.62 | 106.30 |
| 民國109年 | 100.57 | 93.65 | 99.26 | 82.71 | 101.33 | 100.23 | 103.65 |
| 民國110年 | 100.00 | 100.00 | 100.00 | 100.00 | 100.00 | 100.00 | 100.00 |
| 民國111年 | 102.69 | 106.86 | 106.89 | 107.35 | 105.03 | 107.43 | 100.54 |
| 10月 | 105.88 | 108.54 | 110.56 | 104.52 | 108.43 | 112.48 | 102.20 |
| 11月 | 105.31 | 108.15 | 110.09 | 104.96 | 108.01 | 111.01 | 102.28 |
| 12月 | 104.38 | 108.57 | 109.49 | 107.38 | 107.22 | 110.35 | 102.35 |
| 民國112年 | | | | | | | |
| 1月 | 104.94 | 108.97 | 109.63 | 108.37 | 107.04 | 110.40 | 103.26 |
| 2月 | 104.75 | 109.57 | 108.89 | 111.13 | 106.38 | 109.45 | 102.13 |
| 3月 | 105.57 | 109.61 | 109.41 | 110.23 | 107.13 | 110.19 | 102.77 |
| 4月 | 105.88 | 109.73 | 109.58 | 110.11 | 107.07 | 110.84 | 103.55 |
| 5月 | 106.04 | 109.68 | 109.55 | 110.01 | 107.28 | 110.62 | 102.93 |
| 6月 | 106.07 | 108.88 | 109.65 | 107.90 | 107.73 | 110.31 | 102.12 |
| 7月 | 107.21 | 109.71 | 110.48 | 108.69 | 108.18 | 111.51 | 103.64 |
| 8月 | 108.37 | 110.76 | 111.52 | 109.98 | 108.93 | 112.33 | 104.18 |
| 9月 | 108.50 | 111.00 | 111.69 | 110.40 | 109.16 | 112.31 | 103.65 |
| 10月 | 109.44 | 111.29 | 112.13 | 110.65 | 109.46 | 112.52 | 103.72 |
| 年 增 率 (%) | | | | | | | |
| 民國103年 | -0.67 | -0.90 | 0.67 | -2.21 | -0.52 | -0.30 | -1.58 |
| 民國104年 | -0.04 | -3.30 | -0.51 | -7.25 | -0.24 | -1.21 | -3.34 |
| 民國105年 | 2.23 | -1.88 | 0.28 | -4.67 | 0.44 | -0.94 | 3.48 |
| 民國106年 | -4.80 | 1.03 | -3.58 | 6.07 | -1.82 | -0.54 | -4.09 |
| 民國107年 | 0.46 | 1.76 | -0.01 | 3.79 | 0.12 | 1.00 | 0.53 |
| 民國108年 | 0.23 | 0.23 | 1.09 | -0.55 | 1.74 | -0.53 | 1.91 |
| 民國109年 | -1.42 | -2.81 | -1.86 | -3.31 | -1.20 | -4.20 | -2.49 |
| 民國110年 | -0.57 | 6.78 | 0.75 | 20.90 | -1.31 | -0.23 | -3.52 |
| 民國111年 | 2.69 | 6.86 | 6.89 | 7.35 | 5.03 | 7.43 | 0.54 |
| 10月 | 5.71 | 6.95 | 9.14 | 2.43 | 8.09 | 10.58 | 2.63 |
| 11月 | 5.35 | 5.75 | 8.32 | 0.83 | 7.82 | 9.13 | 2.92 |
| 12月 | 4.18 | 6.10 | 7.62 | 3.10 | 7.12 | 8.32 | 3.09 |
| 民國112年 | | | | | | | |
| 1月 | 5.49 | 5.99 | 7.39 | 3.11 | 6.95 | 8.08 | 4.29 |
| 2月 | 5.14 | 5.59 | 5.75 | 4.10 | 6.01 | 6.60 | 2.52 |
| 3月 | 4.89 | 3.93 | 5.01 | 1.06 | 5.09 | 5.95 | 2.59 |
| 4月 | 3.97 | 1.93 | 3.93 | -2.12 | 2.67 | 5.40 | 3.44 |
| 5月 | 3.24 | 0.49 | 3.00 | -3.75 | 1.87 | 3.29 | 2.39 |
| 6月 | 4.12 | 0.85 | 2.79 | -2.18 | 2.19 | 2.54 | 2.52 |
| 7月 | 4.87 | 2.19 | 2.99 | 0.46 | 2.39 | 3.75 | 4.42 |
| 8月 | 4.88 | 5.39 | 3.38 | 8.99 | 2.83 | 4.08 | 4.07 |
| 9月 | 3.37 | 2.99 | 1.80 | 5.97 | 1.39 | 0.99 | 2.39 |
| 10月 | 3.36 | 2.53 | 1.42 | 5.86 | 0.95 | 0.04 | 1.49 |

附註：①以110年結構為權數。

說明：由於受查者延誤或更正報價，最近3個月資料均可能修正。

Table 6-1 Domestic Sales Price Indices by Basic Group (Cont. 6)

Indices Base Period : 2021=100

| 金用 屬 機 加 工 械 | 其生 他產 專機 用械 | 通 用 機 | 運及 輸 零 工 具件 | 汽 車 | 汽 車 零 件 | Groups |
|-----------------------------|------------------------------------|------------------------------|----------------------------------|----------------|-----------------------------|------------------------|
| Metalworking Machinery | Other Special-purpose Machinery | General-Purpose Machinery | Transport Equipment and Parts | Motor Vehicles | Parts for Motor Vehicles | |
| 291 | 292 | 293 | 30;312~319 | 301 | 302;303 | Industry Code |
| 14 | 24 | 38 | 33 | 10 | 14 | Item |
| 3.82 | 54.95 | 20.63 | 39.61 | 21.94 | 7.60 | Weight(%) ^① |
| FIXED INDEX | | | | | | |
| 106.83 | 114.01 | 99.18 | 103.20 | 103.09 | 105.54 | 2014 |
| 103.03 | 107.59 | 99.24 | 101.65 | 100.69 | 103.56 | 2015 |
| 105.16 | 112.52 | 101.48 | 102.15 | 100.77 | 105.25 | 2016 |
| 101.09 | 105.98 | 99.74 | 100.31 | 99.75 | 101.28 | 2017 |
| 102.04 | 106.02 | 100.76 | 100.90 | 100.59 | 101.47 | 2018 |
| 103.54 | 108.20 | 102.45 | 101.15 | 100.21 | 102.55 | 2019 |
| 101.48 | 105.13 | 100.55 | 100.47 | 100.15 | 100.91 | 2020 |
| 100.00 | 100.00 | 100.00 | 100.00 | 100.00 | 100.00 | 2021 |
| 100.24 | 99.02 | 104.32 | 102.62 | 102.10 | 102.77 | 2022 |
| 101.50 | 100.47 | 106.55 | 104.43 | 103.65 | 104.62 | OCT. |
| 101.93 | 100.62 | 106.39 | 103.57 | 102.54 | 103.98 | NOV. |
| 102.00 | 100.74 | 106.33 | 103.58 | 102.75 | 103.86 | DEC. |
| | | | | | | 2023 |
| 102.21 | 101.66 | 107.38 | 104.23 | 103.73 | 104.16 | JAN. |
| 101.41 | 100.41 | 106.51 | 103.82 | 103.32 | 103.64 | FEB. |
| 101.22 | 101.18 | 106.94 | 104.62 | 104.33 | 104.33 | MAR. |
| 101.09 | 102.10 | 107.51 | 104.69 | 104.38 | 104.53 | APR. |
| 100.71 | 101.43 | 107.00 | 104.80 | 104.48 | 104.42 | MAY |
| 100.38 | 100.57 | 106.21 | 104.66 | 104.27 | 103.99 | JUN. |
| 100.94 | 102.45 | 106.94 | 105.45 | 105.41 | 104.31 | r JUL. |
| 101.16 | 103.03 | 107.42 | 105.91 | 105.63 | 104.93 | r AUG. |
| 100.72 | 102.39 | 107.20 | 105.45 | 105.07 | 104.97 | r SEP. |
| 100.72 | 102.43 | 107.36 | 105.51 | 105.13 | 104.87 | OCT. |
| ANNUAL CHANGE (%) | | | | | | |
| -2.81 | -2.61 | 0.23 | -0.13 | 0.15 | -1.63 | 2014 |
| -3.56 | -5.63 | 0.06 | -1.50 | -2.33 | -1.88 | 2015 |
| 2.07 | 4.58 | 2.26 | 0.49 | 0.08 | 1.63 | 2016 |
| -3.87 | -5.81 | -1.71 | -1.80 | -1.01 | -3.77 | 2017 |
| 0.94 | 0.04 | 1.02 | 0.59 | 0.84 | 0.19 | 2018 |
| 1.47 | 2.06 | 1.68 | 0.25 | -0.38 | 1.06 | 2019 |
| -1.99 | -2.84 | -1.85 | -0.67 | -0.06 | -1.60 | 2020 |
| -1.46 | -4.88 | -0.55 | -0.47 | -0.15 | -0.90 | 2021 |
| 0.24 | -0.98 | 4.32 | 2.62 | 2.10 | 2.77 | 2022 |
| 1.69 | 1.36 | 5.84 | 4.16 | 3.39 | 4.15 | OCT. |
| 2.64 | 1.79 | 5.65 | 3.64 | 2.88 | 3.57 | NOV. |
| 2.64 | 2.25 | 5.14 | 3.44 | 2.92 | 2.93 | DEC. |
| | | | | | | 2023 |
| 3.14 | 3.68 | 5.96 | 3.84 | 3.48 | 3.32 | JAN. |
| 2.05 | 1.72 | 4.55 | 2.76 | 2.34 | 2.26 | FEB. |
| 1.70 | 2.07 | 3.98 | 3.08 | 2.83 | 2.34 | MAR. |
| 2.10 | 3.43 | 3.63 | 2.45 | 2.51 | 2.56 | APR. |
| 0.29 | 2.38 | 2.77 | 1.98 | 2.14 | 1.82 | MAY |
| 0.58 | 2.72 | 2.41 | 2.37 | 2.61 | 1.74 | JUN. |
| 1.53 | 5.33 | 2.78 | 2.79 | 3.35 | 1.56 | r JUL. |
| 1.17 | 5.01 | 2.28 | 2.99 | 3.43 | 1.71 | r AUG. |
| -0.06 | 3.02 | 1.30 | 1.13 | 1.28 | 0.78 | r SEP. |
| -0.77 | 1.95 | 0.76 | 1.03 | 1.43 | 0.24 | OCT. |

Footnote:①Weight is based on 2021.

Note:All data are subject to revision 3 months after original publication due to late reports or corrections by

表 6-1 內銷品物價基本分類指數（續完）

指數基期：民國110年=100

| 類 別 | 機車及其零件 | 其他運輸工 具及零件 | 家具及裝 設 品 | 雜 項 工 業 製 品 | 育 樂 用 品 | 醫 療 器 材 | 其 他 工 業 製 品 |
|----------------------|-----------------------|-------------------------------------|------------------------|----------------------------|------------------------------|--------------------------------|------------------------------|
| | Motorcycles and Parts | Other Transport Equipment and Parts | Furniture and Fixtures | Miscellaneous Products | Sport and Recreational Goods | Medical Materials and Supplies | Other Miscellaneous Products |
| 行 業 碼 | 312 | 313;319 | 32 | 331;332;3392;3399 | 331 | 332 | 3392;3399 |
| 項 數 | 6 | 3 | 5 | 22 | 7 | 9 | 6 |
| 權數(千分比) ^① | 5.17 | 4.90 | 2.40 | 5.50 | 1.92 | 2.48 | 1.11 |
| 定 基 指 數 | | | | | | | |
| 民國103年 | 100.08 | 102.02 | 96.74 | 98.13 | 102.87 | 105.60 | 83.65 |
| 民國104年 | 99.79 | 104.18 | 99.78 | 95.85 | 102.85 | 104.33 | 78.55 |
| 民國105年 | 99.00 | 105.45 | 99.38 | 95.80 | 105.48 | 104.86 | 75.51 |
| 民國106年 | 99.08 | 102.43 | 97.27 | 95.91 | 100.91 | 100.65 | 83.33 |
| 民國107年 | 100.20 | 102.36 | 98.81 | 99.15 | 102.44 | 100.01 | 92.16 |
| 民國108年 | 100.45 | 104.32 | 100.88 | 101.04 | 103.84 | 101.10 | 95.35 |
| 民國109年 | 99.91 | 102.08 | 99.00 | 97.62 | 101.26 | 99.87 | 88.69 |
| 民國110年 | 100.00 | 100.00 | 100.00 | 100.00 | 100.00 | 100.00 | 100.00 |
| 民國111年 | 101.86 | 106.25 | 107.15 | 104.00 | 103.29 | 103.62 | 105.53 |
| 10月 | 102.53 | 111.12 | 111.24 | 106.94 | 107.01 | 106.59 | 107.45 |
| 11月 | 102.45 | 110.07 | 110.71 | 106.41 | 106.55 | 106.37 | 106.30 |
| 12月 | 102.47 | 109.22 | 110.02 | 105.93 | 106.13 | 106.06 | 105.45 |
| 民國112年 | | | | | | | |
| 1月 | 102.90 | 109.20 | 109.89 | 106.07 | 105.69 | 106.90 | 105.04 |
| 2月 | 102.71 | 108.67 | 109.50 | 105.76 | 104.95 | 106.63 | 105.38 |
| 3月 | 102.68 | 109.65 | 109.76 | 106.32 | 105.56 | 107.11 | 106.07 |
| 4月 | 102.71 | 109.66 | 109.57 | 106.50 | 105.70 | 107.19 | 106.52 |
| 5月 | 103.29 | 109.67 | 109.61 | 106.54 | 105.53 | 107.30 | 106.77 |
| 6月 | 103.70 | 109.64 | 109.34 | 106.37 | 105.13 | 107.29 | 106.67 |
| 7月 | 103.94 | 110.20 | 110.00 | 106.87 | 105.92 | 107.85 | 106.51 |
| 8月 | 104.05 | 111.92 | 110.05 | 107.51 | 106.69 | 108.41 | 107.10 |
| 9月 | 102.72 | 111.98 | 110.20 | 107.45 | 106.75 | 108.41 | 106.68 |
| 10月 | 102.83 | 112.21 | 110.47 | 107.48 | 107.00 | 108.25 | 106.77 |
| 年 增 率 (%) | | | | | | | |
| 民國103年 | 0.58 | 1.31 | 1.75 | 3.31 | -1.91 | 3.63 | 9.81 |
| 民國104年 | -0.29 | 2.12 | 3.14 | -2.32 | -0.02 | -1.20 | -6.10 |
| 民國105年 | -0.79 | 1.22 | -0.40 | -0.05 | 2.56 | 0.51 | -3.87 |
| 民國106年 | 0.08 | -2.86 | -2.12 | 0.11 | -4.33 | -4.01 | 10.36 |
| 民國107年 | 1.13 | -0.07 | 1.58 | 3.38 | 1.52 | -0.64 | 10.60 |
| 民國108年 | 0.25 | 1.91 | 2.09 | 1.91 | 1.37 | 1.09 | 3.46 |
| 民國109年 | -0.54 | -2.15 | -1.86 | -3.38 | -2.48 | -1.22 | -6.98 |
| 民國110年 | 0.09 | -2.04 | 1.01 | 2.44 | -1.24 | 0.13 | 12.75 |
| 民國111年 | 1.86 | 6.25 | 7.15 | 4.00 | 3.29 | 3.62 | 5.53 |
| 10月 | 2.82 | 10.44 | 8.92 | 5.78 | 7.04 | 5.72 | 4.29 |
| 11月 | 2.32 | 9.99 | 8.53 | 5.07 | 6.19 | 5.65 | 2.70 |
| 12月 | 2.17 | 9.23 | 7.67 | 4.64 | 5.84 | 5.47 | 1.79 |
| 民國112年 | | | | | | | |
| 1月 | 2.38 | 9.19 | 7.19 | 4.90 | 5.16 | 6.70 | 1.48 |
| 2月 | 1.36 | 8.36 | 6.49 | 4.37 | 4.28 | 6.12 | 1.63 |
| 3月 | 1.74 | 8.16 | 5.57 | 4.32 | 4.66 | 5.78 | 1.60 |
| 4月 | 0.97 | 3.85 | 4.02 | 3.24 | 3.85 | 4.32 | 0.87 |
| 5月 | 1.40 | 2.24 | 3.24 | 2.61 | 2.78 | 4.11 | 0.16 |
| 6月 | 1.65 | 3.30 | 2.15 | 2.67 | 2.88 | 3.94 | 0.60 |
| 7月 | 1.93 | 3.37 | 2.36 | 2.77 | 3.05 | 3.69 | 1.01 |
| 8月 | 1.86 | 4.45 | 1.61 | 3.16 | 3.22 | 3.96 | 1.82 |
| 9月 | 0.30 | 1.62 | 0.04 | 1.85 | 1.66 | 3.05 | 0.05 |
| 10月 | 0.29 | 0.98 | -0.69 | 0.50 | -0.01 | 1.56 | -0.63 |

附註：①以110年結構為權數。

說明：由於受查者延誤或更正報價，最近3個月資料均可能修正。

Table 6-1 Domestic Sales Price Indices by Basic Group (Cont. End)

| Indices Base Period : 2021=100 | | | | |
|--|-------------------|-------------------------|----------------------|------------------------|
| 水 電 燃 氣 Water, Electricity & Gas Supply | 水 Water Supply | 電 Electricity Supply | 燃 氣 Gas Supply | Groups |
| | | | | |
| 9 | 1 | 6 | 2 | Item |
| 46.19 | 1.89 | 34.41 | 9.89 | Weight(%) ^① |
| FIXED INDEX | | | | |
| 133.24 | 91.07 | 124.92 | 205.07 | 2014 |
| 117.23 | 90.38 | 113.68 | 138.43 | 2015 |
| 103.33 | 94.65 | 101.28 | 102.87 | 2016 |
| 102.66 | 95.43 | 98.73 | 119.49 | 2017 |
| 106.10 | 95.46 | 101.09 | 137.36 | 2018 |
| 107.23 | 95.87 | 101.74 | 141.37 | 2019 |
| 99.57 | 94.98 | 99.95 | 99.48 | 2020 |
| 100.00 | 100.00 | 100.00 | 100.00 | 2021 |
| 120.20 | 100.97 | 113.30 | 161.19 | 2022 |
| 129.83 | 100.97 | 120.22 | 187.54 | OCT. |
| 131.55 | 100.97 | 120.89 | 195.11 | NOV. |
| 131.58 | 100.97 | 120.93 | 195.11 | DEC. |
| | | | | 2023 |
| 135.16 | 101.44 | 125.93 | 195.11 | JAN. |
| 132.71 | 102.42 | 122.43 | 195.11 | FEB. |
| 128.23 | 102.42 | 120.16 | 181.65 | MAR. |
| 132.22 | 102.42 | 128.53 | 172.37 | APR. |
| 133.21 | 101.44 | 129.98 | 172.37 | MAY |
| 137.97 | 101.44 | 136.65 | 172.37 | JUN. |
| 135.97 | 101.44 | 136.01 | 165.10 | r JUL. |
| 134.88 | 101.44 | 135.72 | 160.95 | r AUG. |
| 134.43 | 101.44 | 135.65 | 159.07 | r SEP. |
| 129.91 | 101.44 | 129.31 | 159.07 | OCT. |
| ANNUAL | CHANGE | | | (%) |
| 5.94 | 0.00 | 7.52 | -0.99 | 2014 |
| -12.02 | -0.76 | -9.00 | -32.50 | 2015 |
| -11.86 | 4.72 | -10.91 | -25.69 | 2016 |
| -0.65 | 0.82 | -2.52 | 16.16 | 2017 |
| 3.35 | 0.03 | 2.39 | 14.96 | 2018 |
| 1.07 | 0.43 | 0.64 | 2.92 | 2019 |
| -7.14 | -0.93 | -1.76 | -29.63 | 2020 |
| 0.43 | 5.29 | 0.05 | 0.52 | 2021 |
| 20.20 | 0.97 | 13.30 | 61.19 | 2022 |
| 29.18 | 0.12 | 21.17 | 75.45 | OCT. |
| 29.87 | 0.12 | 21.47 | 76.68 | NOV. |
| 28.84 | 0.12 | 21.12 | 70.94 | DEC. |
| | | | | 2023 |
| 28.80 | 0.47 | 23.65 | 60.00 | JAN. |
| 26.75 | 1.44 | 20.57 | 60.00 | FEB. |
| 20.47 | 1.44 | 17.77 | 39.18 | MAR. |
| 21.31 | 1.44 | 24.33 | 23.17 | APR. |
| 17.09 | 0.47 | 23.44 | 7.26 | MAY |
| 16.09 | 0.47 | 22.34 | 7.26 | JUN. |
| 7.53 | 0.47 | 13.31 | -1.10 | r JUL. |
| 2.27 | 0.47 | 8.08 | -7.22 | r AUG. |
| 0.78 | 0.47 | 7.56 | -11.79 | r SEP. |
| 0.06 | 0.47 | 7.56 | -15.18 | OCT. |

Footnote:①Weight is based on 2021.

Note:All data are subject to revision 3 months after original publication due to late reports or corrections by respondents.

表 6-2 內銷品物價按加工階段別分類指數

指數基期：民國110年=100

| 類 別 | 總 指 數 All Items | 原 材 料 Crude Materials | 國 產 內 銷 品 | | 中 間 產 品 Intermediate Materials | 國 產 內 銷 品 Domestic Sales Excluding Imports | |
|----------------------|--------------------------|--------------------------------|--|------------------------|--|--|--|
| | | | 國 產 內 銷 品 Domestic Sales Excluding Imports | 進 口 品 Imports | | 國 產 內 銷 品 Domestic Sales Excluding Imports | 國 產 內 銷 品 Domestic Sales Excluding Imports |
| 項 數 | 969 | 148 | 123 | 25 | 804 | 508 | |
| 權數(千分比) ^① | 1,000.00 | 96.11 | 13.95 | 82.17 | 651.13 | 307.61 | |
| 定 基 指 數 | | | | | | | |
| 民國103年 | 107.89 | 110.83 | 99.45 | 113.31 | 107.24 | 103.63 | |
| 民國104年 | 95.71 | 77.18 | 96.22 | 73.70 | 96.62 | 91.64 | |
| 民國105年 | 92.69 | 70.18 | 97.39 | 65.12 | 93.20 | 87.39 | |
| 民國106年 | 94.91 | 81.02 | 97.74 | 78.01 | 95.15 | 91.81 | |
| 民國107年 | 99.64 | 96.75 | 94.01 | 97.02 | 99.16 | 96.46 | |
| 民國108年 | 97.74 | 94.48 | 93.42 | 94.50 | 96.24 | 92.99 | |
| 民國109年 | 89.81 | 72.85 | 94.51 | 69.34 | 89.20 | 86.69 | |
| 民國110年 | 100.00 | 100.00 | 100.00 | 100.00 | 100.00 | 100.00 | |
| 民國111年 | 112.65 | 144.58 | 105.69 | 150.95 | 110.06 | 109.29 | |
| 10月 | 115.01 | 151.31 | 108.36 | 158.32 | 111.47 | 109.03 | |
| 11月 | 113.35 | 146.42 | 109.10 | 152.53 | 110.13 | 108.65 | |
| 12月 | 111.08 | 136.67 | 108.90 | 141.24 | 108.19 | 107.78 | |
| 民國112年 | | | | | | | |
| 1月 | 111.17 | 136.44 | 109.17 | 140.93 | 108.21 | 108.05 | |
| 2月 | 110.37 | 133.50 | 108.93 | 137.54 | 107.83 | 108.26 | |
| 3月 | 110.32 | 131.85 | 113.35 | 134.89 | 107.85 | 108.04 | |
| 4月 | 110.02 | 127.98 | 114.83 | 130.13 | 107.86 | 108.54 | |
| 5月 | 108.92 | 123.25 | 114.11 | 124.75 | 106.99 | 107.54 | |
| 6月 | 108.05 | 123.40 | 111.97 | 125.27 | 106.03 | 106.56 | |
| 7月 r | 108.70 | 124.47 | 112.50 | 126.43 | 106.43 | 106.30 | |
| 8月 r | 110.68 | 128.83 | 116.70 | 130.82 | 108.11 | 107.66 | |
| 9月 r | 112.15 | 134.60 | 115.68 | 137.71 | 109.24 | 108.67 | |
| 10月 | 112.30 | 134.61 | 116.08 | 137.65 | 109.35 | 108.25 | |
| 年 增 率 (%) | | | | | | | |
| 民國103年 | -0.95 | -4.26 | 10.93 | -6.42 | -0.47 | -0.34 | |
| 民國104年 | -11.29 | -30.36 | -3.25 | -34.96 | -9.90 | -11.57 | |
| 民國105年 | -3.16 | -9.07 | 1.22 | -11.64 | -3.54 | -4.64 | |
| 民國106年 | 2.40 | 15.45 | 0.36 | 19.79 | 2.09 | 5.06 | |
| 民國107年 | 4.98 | 19.41 | -3.82 | 24.37 | 4.21 | 5.06 | |
| 民國108年 | -1.91 | -2.35 | -0.63 | -2.60 | -2.94 | -3.60 | |
| 民國109年 | -8.11 | -22.89 | 1.17 | -26.62 | -7.32 | -6.77 | |
| 民國110年 | 11.35 | 37.27 | 5.81 | 44.22 | 12.11 | 15.35 | |
| 民國111年 | 12.65 | 44.58 | 5.69 | 50.95 | 10.06 | 9.29 | |
| 10月 | 10.34 | 37.48 | 9.84 | 41.46 | 6.98 | 4.50 | |
| 11月 | 8.52 | 33.36 | 8.13 | 37.11 | 5.28 | 3.33 | |
| 12月 | 7.45 | 27.15 | 8.98 | 29.89 | 4.40 | 3.93 | |
| 民國112年 | | | | | | | |
| 1月 | 6.16 | 17.55 | 9.67 | 18.65 | 3.86 | 3.51 | |
| 2月 | 3.31 | 7.98 | 10.75 | 7.65 | 1.77 | 2.22 | |
| 3月 | -1.08 | -5.08 | 14.00 | -7.22 | -1.94 | -1.47 | |
| 4月 | -3.60 | -11.88 | 9.96 | -14.36 | -4.13 | -2.97 | |
| 5月 | -6.27 | -20.81 | 5.69 | -23.68 | -5.84 | -4.38 | |
| 6月 | -6.97 | -22.54 | 4.46 | -25.36 | -6.13 | -4.93 | |
| 7月 r | -5.53 | -21.36 | 4.88 | -24.13 | -4.42 | -4.19 | |
| 8月 r | -2.33 | -15.11 | 7.47 | -17.62 | -1.43 | -1.43 | |
| 9月 r | -2.03 | -11.28 | 5.95 | -13.21 | -1.33 | -0.70 | |
| 10月 | -2.36 | -11.04 | 7.12 | -13.06 | -1.90 | -0.72 | |

附註：①以110年結構為權數。

說明：由於受查者延誤或更正報價，最近3個月資料均可能修正。

Table 6-2 Domestic Sales Price Indices
by Stage of Processing

Indices Base Period : 2021=100

| 進 口 品 | 最 終 產 品 | 資 本 用 品 | 國 產 內 銷 | | 進 口 品 | 消 費 用 品 | Groups |
|-------------------|------------------|------------------|-------------------------------------|---------|-------------|------------------------|--------|
| | | | Domestic Sales Excluding Imports | Imports | | | |
| 296 | 591 | 200 | 122 | 78 | 498 | Item | |
| 343.51 | 252.76 | 112.40 | 23.38 | 89.02 | 140.36 | Weight(%) ^① | |
| FIXED INDEX | | | | | | | |
| 111.16 | 106.78 | 109.97 | 98.00 | 114.44 | 104.81 | 2014 | |
| 102.23 | 102.16 | 106.44 | 97.62 | 109.52 | 99.80 | 2015 | |
| 99.84 | 102.36 | 108.99 | 97.40 | 113.30 | 99.07 | 2016 | |
| 98.78 | 100.62 | 104.21 | 97.54 | 106.32 | 98.53 | 2017 | |
| 102.01 | 101.63 | 104.33 | 97.69 | 106.34 | 99.84 | 2018 | |
| 99.75 | 102.48 | 105.84 | 97.86 | 108.30 | 100.35 | 2019 | |
| 91.87 | 99.02 | 102.93 | 97.34 | 104.59 | 96.64 | 2020 | |
| 100.00 | 100.00 | 100.00 | 100.00 | 100.00 | 100.00 | 2021 | |
| 110.82 | 104.58 | 101.84 | 104.60 | 101.05 | 106.30 | 2022 | |
| 113.85 | 107.31 | 104.17 | 105.59 | 103.76 | 109.28 | OCT. | |
| 111.59 | 106.28 | 103.88 | 105.50 | 103.42 | 107.77 | NOV. | |
| 108.57 | 106.60 | 103.84 | 105.47 | 103.39 | 108.34 | DEC. | |
| 108.36 | 106.99 | 104.54 | 105.70 | 104.21 | 108.48 | 2023 | |
| 107.45 | 105.93 | 103.53 | 105.67 | 102.95 | 107.38 | JAN. | |
| 107.68 | 106.33 | 104.20 | 105.76 | 103.77 | 107.57 | FEB. | |
| 107.24 | 106.66 | 104.71 | 105.92 | 104.37 | 107.74 | MAR. | |
| 106.49 | 106.36 | 104.31 | 105.93 | 103.86 | 107.54 | APR. | |
| 105.55 | 105.37 | 103.71 | 105.77 | 103.15 | 106.23 | MAY | |
| 106.56 | 106.47 | 105.01 | 105.94 | 104.75 | 107.18 | JUN. | |
| 108.54 | 108.26 | 105.67 | 106.22 | 105.50 | 109.86 | r JUL. | |
| 109.78 | 108.90 | 105.38 | 106.20 | 105.14 | 111.23 | r AUG. | |
| 110.36 | 109.23 | 105.56 | 106.12 | 105.39 | 111.67 | r SEP. | |
| | | | | | | OCT. | |
| ANNUAL CHANGE (%) | | | | | | | |
| -0.62 | -0.29 | -1.17 | 0.06 | -1.65 | 0.08 | 2014 | |
| -8.03 | -4.33 | -3.21 | -0.39 | -4.30 | -4.78 | 2015 | |
| -2.34 | 0.20 | 2.40 | -0.23 | 3.45 | -0.73 | 2016 | |
| -1.06 | -1.70 | -4.39 | 0.14 | -6.16 | -0.55 | 2017 | |
| 3.27 | 1.00 | 0.12 | 0.15 | 0.02 | 1.33 | 2018 | |
| -2.22 | 0.84 | 1.45 | 0.17 | 1.84 | 0.51 | 2019 | |
| -7.90 | -3.38 | -2.75 | -0.53 | -3.43 | -3.70 | 2020 | |
| 8.85 | 0.99 | -2.85 | 2.73 | -4.39 | 3.48 | 2021 | |
| 10.82 | 4.58 | 1.84 | 4.60 | 1.05 | 6.30 | 2022 | |
| 9.42 | 5.51 | 4.23 | 4.18 | 4.24 | 6.28 | OCT. | |
| 7.21 | 4.57 | 3.93 | 3.67 | 4.01 | 4.95 | NOV. | |
| 4.85 | 5.62 | 4.02 | 3.56 | 4.16 | 6.60 | DEC. | |
| 4.20 | 6.07 | 5.01 | 3.32 | 5.52 | 6.66 | 2023 | |
| 1.37 | 4.47 | 3.34 | 3.12 | 3.44 | 5.10 | JAN. | |
| -2.38 | 3.30 | 3.29 | 1.94 | 3.70 | 3.22 | FEB. | |
| -5.22 | 2.49 | 3.53 | 1.26 | 4.21 | 1.73 | MAR. | |
| -7.19 | 1.57 | 2.53 | 0.79 | 3.06 | 0.89 | APR. | |
| -7.27 | 0.89 | 2.65 | 0.73 | 3.24 | -0.33 | MAY | |
| -4.64 | 1.74 | 4.07 | 0.76 | 5.08 | 0.17 | r JUN. | |
| -1.44 | 3.24 | 4.05 | 1.30 | 4.86 | 2.73 | r AUG. | |
| -1.96 | 1.93 | 2.15 | 0.73 | 2.58 | 1.91 | r SEP. | |
| -3.07 | 1.79 | 1.33 | 0.50 | 1.57 | 2.19 | OCT. | |

Footnote:①Weight is based on 2021.

Note:All data are subject to revision 3 months after original publication due to late reports or corrections by respondents.

表 6-2 內銷品物價按加工階段別分類指數 (續完)
Table 6-2 Domestic Sales Price Indices by Stage of Processing(Cont. End)

指數基期：民國110年=100

| 類 別 | 耐用消费品 | | | 非耐用消费品 | | |
|----------------------|------------------------|--|----------------|----------------------------|--|----------------|
| | 耐用消费品 Durable Goods | 國內銷售品 Domestic Sales Excluding Imports | 進口品 Imports | 非耐用消费品 Nondurable Goods | 國內銷售品 Domestic Sales Excluding Imports | 進口品 Imports |
| 項數 | 169 | 101 | 68 | 329 | 248 | 81 |
| 權數(千分比) ^① | 41.34 | 14.91 | 26.44 | 99.02 | 69.15 | 29.86 |
| 定 基 指 數 | | | | | | |
| 民國103年 | 108.82 | 101.91 | 114.08 | 102.97 | 103.77 | 99.93 |
| 民國104年 | 106.01 | 99.91 | 110.59 | 96.93 | 95.91 | 100.22 |
| 民國105年 | 104.36 | 99.02 | 108.25 | 96.63 | 95.31 | 100.96 |
| 民國106年 | 103.46 | 100.13 | 105.52 | 96.25 | 95.42 | 98.90 |
| 民國107年 | 103.45 | 99.52 | 105.86 | 98.20 | 97.70 | 99.37 |
| 民國108年 | 102.68 | 98.62 | 105.16 | 99.35 | 98.77 | 100.75 |
| 民國109年 | 100.55 | 98.18 | 101.94 | 94.85 | 93.30 | 98.73 |
| 民國110年 | 100.00 | 100.00 | 100.00 | 100.00 | 100.00 | 100.00 |
| 民國111年 | 103.46 | 102.80 | 103.81 | 107.60 | 107.58 | 107.64 |
| 10月 | 106.21 | 103.10 | 107.91 | 110.67 | 110.14 | 111.99 |
| 11月 | 104.90 | 102.90 | 106.01 | 109.07 | 108.37 | 110.77 |
| 12月 | 104.54 | 102.86 | 105.46 | 110.06 | 110.39 | 109.25 |
| 民國112年 | | | | | | |
| 1月 | 104.92 | 103.24 | 105.84 | 110.10 | 110.50 | 109.14 |
| 2月 | 104.31 | 103.32 | 104.84 | 108.80 | 108.89 | 108.54 |
| 3月 | 104.66 | 103.33 | 105.39 | 108.93 | 108.60 | 109.67 |
| 4月 | 104.40 | 103.46 | 104.91 | 109.27 | 108.82 | 110.31 |
| 5月 | 104.41 | 103.63 | 104.82 | 108.98 | 108.44 | 110.23 |
| 6月 | 104.36 | 103.58 | 104.77 | 107.16 | 106.04 | 109.78 |
| 7月 r | 104.36 | 103.75 | 104.67 | 108.49 | 107.54 | 110.73 |
| 8月 r | 104.73 | 103.80 | 105.23 | 112.13 | 112.11 | 112.15 |
| 9月 r | 104.52 | 103.52 | 105.05 | 114.15 | 115.04 | 112.03 |
| 10月 | 104.78 | 103.49 | 105.48 | 114.66 | 115.63 | 112.35 |
| 年 增 率 (%) | | | | | | |
| 民國103年 | -2.89 | -2.39 | -3.31 | 1.60 | 1.37 | 2.46 |
| 民國104年 | -2.58 | -1.96 | -3.06 | -5.87 | -7.57 | 0.29 |
| 民國105年 | -1.56 | -0.89 | -2.12 | -0.31 | -0.63 | 0.74 |
| 民國106年 | -0.86 | 1.12 | -2.52 | -0.39 | 0.12 | -2.04 |
| 民國107年 | -0.01 | -0.61 | 0.32 | 2.03 | 2.39 | 0.48 |
| 民國108年 | -0.74 | -0.90 | -0.66 | 1.17 | 1.10 | 1.39 |
| 民國109年 | -2.07 | -0.45 | -3.06 | -4.53 | -5.54 | -2.00 |
| 民國110年 | -0.55 | 1.85 | -1.90 | 5.43 | 7.18 | 1.29 |
| 民國111年 | 3.46 | 2.80 | 3.81 | 7.60 | 7.58 | 7.64 |
| 10月 | 5.52 | 2.25 | 7.33 | 6.62 | 4.99 | 10.79 |
| 11月 | 4.51 | 1.78 | 6.03 | 5.14 | 3.46 | 9.39 |
| 12月 | 4.09 | 1.65 | 5.45 | 7.71 | 7.77 | 7.56 |
| 民國112年 | | | | | | |
| 1月 | 4.59 | 1.63 | 6.23 | 7.58 | 7.70 | 7.31 |
| 2月 | 3.43 | 1.38 | 4.56 | 5.87 | 5.86 | 5.88 |
| 3月 | 2.88 | 0.86 | 4.01 | 3.42 | 2.84 | 4.79 |
| 4月 | 1.49 | 0.30 | 2.15 | 1.84 | 1.40 | 2.84 |
| 5月 | 0.74 | 0.32 | 0.95 | 0.98 | 0.55 | 1.97 |
| 6月 | 0.93 | 0.43 | 1.19 | -0.80 | -1.81 | 1.56 |
| 7月 r | 0.64 | 0.63 | 0.61 | -0.01 | -0.89 | 2.09 |
| 8月 r | 0.87 | 0.78 | 0.91 | 3.48 | 3.48 | 3.46 |
| 9月 r | -0.91 | 0.38 | -1.60 | 3.01 | 3.68 | 1.45 |
| 10月 | -1.35 | 0.38 | -2.25 | 3.61 | 4.98 | 0.32 |

附註：①以110年結構為權數。

說明：由於受查者延誤或更正報價，最近3個月資料均可能修正。

表 7-1 營造工程物價指數

指數基期：民國110年=100

| 類 別 | 總 指 數 All Items | 材 料 類 Materials | 水 製 泥 品 及 其 類 Cement & Related Products | 砂 石 及 級 配 類 Sand & Crushed Stone | 磚 瓦 瓷 類 Brick & Tiles |
|----------------------|--------------------------|--------------------------|--|--|-----------------------------------|
| | | | | | |
| 權數(千分比) ^① | 1000.00 | 659.24 | 141.07 | 21.14 | 13.91 |
| 定 基 指 數 | | | | | |
| 民國103年 | 85.99 | 84.39 | 82.05 | 97.25 | 100.37 |
| 民國104年 | 83.56 | 80.15 | 82.16 | 98.45 | 100.81 |
| 民國105年 | 82.15 | 78.01 | 77.79 | 96.43 | 100.02 |
| 民國106年 | 84.13 | 80.79 | 75.30 | 95.58 | 98.95 |
| 民國107年 | 86.95 | 84.87 | 77.64 | 96.00 | 97.84 |
| 民國108年 | 88.88 | 87.24 | 88.57 | 100.04 | 97.75 |
| 民國109年 | 90.14 | 87.92 | 95.97 | 101.19 | 98.53 |
| 民國110年 | 100.00 | 100.00 | 100.00 | 100.00 | 100.00 |
| 民國111年 | 107.36 | 108.51 | 112.91 | 103.32 | 105.43 |
| 10月 | 107.69 | 108.41 | 117.35 | 104.45 | 106.99 |
| 11月 | 107.45 | 107.92 | 117.86 | 104.45 | 107.31 |
| 12月 | 107.92 | 108.66 | 118.47 | 104.53 | 107.80 |
| 民國112年 | | | | | |
| 1月 | 108.69 | 109.71 | 119.56 | 104.80 | 107.86 |
| 2月 | 109.21 | 110.30 | 119.98 | 104.96 | 108.07 |
| 3月 | 109.49 | 110.62 | 120.07 | 105.03 | 108.08 |
| 4月 | 109.60 | 110.63 | 120.16 | 105.04 | 108.24 |
| 5月 | 109.00 | 109.67 | 120.16 | 105.06 | 108.39 |
| 6月 | 108.76 | 109.18 | 120.27 | 105.06 | 108.51 |
| 7月 | 108.96 | 109.28 | 120.64 | 105.48 | 109.85 |
| 8月 | 109.04 | 109.41 | 120.86 | 105.47 | 109.93 |
| 9月 r | 109.25 | 109.67 | 121.07 | 105.43 | 110.39 |
| 10月 | 109.48 | 109.58 | 121.31 | 106.11 | 110.39 |
| 年 增 率 (%) | | | | | |
| 民國103年 | 1.84 | 1.86 | 6.54 | 13.24 | 2.76 |
| 民國104年 | -2.83 | -5.02 | 0.13 | 1.23 | 0.44 |
| 民國105年 | -1.69 | -2.67 | -5.32 | -2.05 | -0.78 |
| 民國106年 | 2.41 | 3.56 | -3.20 | -0.88 | -1.07 |
| 民國107年 | 3.35 | 5.05 | 3.11 | 0.44 | -1.12 |
| 民國108年 | 2.22 | 2.79 | 14.08 | 4.21 | -0.09 |
| 民國109年 | 1.42 | 0.78 | 8.35 | 1.15 | 0.80 |
| 民國110年 | 10.94 | 13.74 | 4.20 | -1.18 | 1.49 |
| 民國111年 | 7.36 | 8.51 | 12.91 | 3.32 | 5.43 |
| 10月 | 4.57 | 4.49 | 15.52 | 4.39 | 5.99 |
| 11月 | 3.96 | 3.63 | 14.55 | 4.31 | 6.30 |
| 12月 | 4.52 | 4.67 | 13.30 | 4.23 | 6.70 |
| 民國112年 | | | | | |
| 1月 | 4.84 | 5.66 | 13.43 | 3.87 | 6.25 |
| 2月 | 4.54 | 5.08 | 13.41 | 3.59 | 5.69 |
| 3月 | 2.44 | 2.16 | 12.49 | 2.66 | 3.63 |
| 4月 | 0.71 | -0.37 | 10.58 | 2.02 | 3.79 |
| 5月 | -0.05 | -1.45 | 7.08 | 1.51 | 2.98 |
| 6月 | -0.24 | -1.76 | 5.50 | 1.42 | 2.78 |
| 7月 | 0.79 | -0.22 | 4.41 | 1.82 | 3.44 |
| 8月 | 1.60 | 1.19 | 4.32 | 1.57 | 2.92 |
| 9月 r | 1.19 | 0.65 | 3.46 | 0.94 | 3.32 |
| 10月 | 1.66 | 1.08 | 3.37 | 1.59 | 3.18 |

附註：①以110年結構為權數。

說明：由於受查者延誤或更正報價，最近3個月資料均可能修正。

Table 7-1 Construction Cost Indices

Indices Base Period : 2021=100

| 金屬製品類 Metal Products | 木製材及其類 Timber & Related Products | 塑膠製品類 Plastic Products | 油漆塗裝類 Paints | 機電設備類 Electrical Equipment & Apparatus | Groups |
|-------------------------|-------------------------------------|---------------------------|-----------------|---|------------------------|
| | | | | | |
| 21 | 5 | 8 | 4 | 16 | Weight(%) ^① |
| 233.42 | 24.00 | 19.55 | 9.30 | 120.19 | |
| FIXED INDEX | | | | | |
| 77.98 | 87.78 | 80.97 | 97.01 | 88.53 | 2014 |
| 66.45 | 87.90 | 78.71 | 96.81 | 86.14 | 2015 |
| 65.90 | 84.10 | 78.58 | 96.59 | 83.60 | 2016 |
| 74.69 | 84.03 | 81.95 | 96.25 | 87.05 | 2017 |
| 82.61 | 89.24 | 84.33 | 97.49 | 89.64 | 2018 |
| 80.73 | 90.44 | 85.41 | 98.10 | 89.46 | 2019 |
| 77.63 | 89.86 | 87.23 | 98.19 | 89.10 | 2020 |
| 100.00 | 100.00 | 100.00 | 100.00 | 100.00 | 2021 |
| 105.69 | 110.46 | 102.49 | 104.48 | 110.22 | 2022 |
| 101.62 | 111.82 | 99.93 | 105.90 | 110.10 | OCT. |
| 99.83 | 112.01 | 99.95 | 105.79 | 110.44 | NOV. |
| 100.97 | 111.88 | 99.47 | 105.94 | 111.32 | DEC. |
| | | | | | 2023 |
| 102.68 | 111.49 | 100.24 | 106.07 | 111.93 | JAN. |
| 103.53 | 110.69 | 101.03 | 106.07 | 112.94 | FEB. |
| 104.32 | 110.46 | 102.00 | 106.07 | 112.97 | MAR. |
| 103.89 | 110.29 | 101.16 | 106.07 | 113.33 | APR. |
| 101.15 | 109.79 | 100.38 | 106.07 | 113.53 | MAY |
| 99.76 | 108.51 | 100.31 | 106.00 | 113.09 | JUN. |
| 99.91 | 107.53 | 100.23 | 106.00 | 113.00 | JUL. |
| 99.93 | 107.24 | 100.59 | 106.01 | 113.30 | AUG. |
| 100.37 | 106.59 | 101.70 | 106.01 | 113.44 | r SEP. |
| 99.99 | 106.48 | 101.14 | 106.07 | 113.76 | OCT. |
| ANNUAL CHANGE (%) | | | | | |
| -2.26 | 4.65 | 2.78 | 1.17 | 0.03 | 2014 |
| -14.79 | 0.14 | -2.79 | -0.21 | -2.70 | 2015 |
| -0.83 | -4.32 | -0.17 | -0.23 | -2.95 | 2016 |
| 13.34 | -0.08 | 4.29 | -0.35 | 4.13 | 2017 |
| 10.60 | 6.20 | 2.90 | 1.29 | 2.98 | 2018 |
| -2.28 | 1.34 | 1.28 | 0.63 | -0.20 | 2019 |
| -3.84 | -0.64 | 2.13 | 0.09 | -0.40 | 2020 |
| 28.82 | 11.28 | 14.64 | 1.84 | 12.23 | 2021 |
| 5.69 | 10.46 | 2.49 | 4.48 | 10.22 | 2022 |
| -4.61 | 8.06 | -3.19 | 4.47 | 6.28 | OCT. |
| -5.48 | 7.43 | -6.05 | 4.36 | 5.04 | NOV. |
| -2.43 | 6.81 | -5.56 | 4.32 | 5.64 | DEC. |
| | | | | | 2023 |
| 0.35 | 5.33 | -3.98 | 4.41 | 5.06 | JAN. |
| -0.84 | 3.59 | -2.07 | 4.21 | 5.08 | FEB. |
| -5.66 | 2.35 | -1.88 | 3.69 | 3.00 | MAR. |
| -9.69 | 0.89 | -3.96 | 2.64 | 1.40 | APR. |
| -10.11 | -1.50 | -4.87 | 1.78 | 0.85 | MAY |
| -10.01 | -3.09 | -3.47 | 0.72 | 1.28 | JUN. |
| -4.98 | -4.24 | -3.01 | 0.09 | 1.45 | JUL. |
| -1.95 | -4.50 | -0.06 | 0.10 | 3.61 | AUG. |
| -2.54 | -4.72 | 1.42 | 0.10 | 2.84 | r SEP. |
| -1.60 | -4.78 | 1.21 | 0.16 | 3.32 | OCT. |

Footnote:①Weight is based on 2021.

Note:All data are subject to revision 3 months after original publication due to late reports or corrections by respondents.

表 7-1 營造工程物價指數（續）

指數基期：民國110年=100

| 類 別 | 製 造 及 其 類 Asphalt & Related Products | | 雜 項 類 Miscellaneous Products | | 勞 務 類 Services | | 工 資 類 Wages | | 機 租 具 金 設 備 類 Equipment Rent | |
|----------------------|--|--------|---------------------------------|--------|-------------------|--------|----------------|--|---------------------------------|--|
| | 項 數 | 2 | 15 | 29 | 12 | 17 | | | | |
| 權數(千分比) ^① | | 19.07 | 57.58 | 340.76 | 238.32 | 102.44 | | | | |
| 定 基 指 數 | | | | | | | | | | |
| 民國103年 | | 105.98 | 92.29 | 88.52 | 87.03 | 91.72 | | | | |
| 民國104年 | | 100.79 | 92.26 | 89.65 | 88.62 | 91.85 | | | | |
| 民國105年 | | 97.17 | 92.45 | 89.69 | 88.86 | 91.45 | | | | |
| 民國106年 | | 96.40 | 93.44 | 90.08 | 89.31 | 91.70 | | | | |
| 民國107年 | | 97.15 | 94.75 | 90.59 | 89.90 | 92.04 | | | | |
| 民國108年 | | 100.28 | 96.05 | 91.73 | 91.05 | 93.19 | | | | |
| 民國109年 | | 97.74 | 97.01 | 94.02 | 93.86 | 94.35 | | | | |
| 民國110年 | | 100.00 | 100.00 | 100.00 | 100.00 | 100.00 | | | | |
| 民國111年 | | 113.19 | 107.81 | 105.36 | 104.79 | 106.56 | | | | |
| 10月 | | 119.08 | 109.29 | 106.42 | 105.82 | 107.70 | | | | |
| 11月 | | 118.77 | 109.44 | 106.62 | 105.90 | 108.16 | | | | |
| 12月 | | 118.77 | 110.06 | 106.64 | 105.93 | 108.16 | | | | |
| 民國112年 | | | | | | | | | | |
| 1月 | | 119.74 | 110.52 | 106.87 | 106.09 | 108.53 | | | | |
| 2月 | | 119.74 | 110.66 | 107.26 | 106.38 | 109.16 | | | | |
| 3月 | | 119.74 | 110.54 | 107.47 | 106.51 | 109.56 | | | | |
| 4月 | | 119.57 | 111.81 | 107.78 | 106.86 | 109.76 | | | | |
| 5月 | | 118.71 | 112.29 | 107.84 | 106.92 | 109.83 | | | | |
| 6月 | | 118.71 | 113.58 | 108.08 | 107.18 | 110.02 | | | | |
| 7月 | | 117.51 | 113.70 | 108.47 | 107.74 | 110.02 | | | | |
| 8月 | | 117.51 | 113.89 | 108.48 | 107.74 | 110.05 | | | | |
| 9月 | r | 117.70 | 113.97 | 108.61 | 107.88 | 110.14 | | | | |
| 10月 | | 117.82 | 113.25 | 109.43 | 108.78 | 110.78 | | | | |
| 年 增 率 (%) | | | | | | | | | | |
| 民國103年 | | -0.03 | 1.84 | 1.77 | 2.26 | 0.81 | | | | |
| 民國104年 | | -4.90 | -0.03 | 1.28 | 1.83 | 0.14 | | | | |
| 民國105年 | | -3.59 | 0.21 | 0.04 | 0.27 | -0.44 | | | | |
| 民國106年 | | -0.79 | 1.07 | 0.43 | 0.51 | 0.27 | | | | |
| 民國107年 | | 0.78 | 1.40 | 0.57 | 0.66 | 0.37 | | | | |
| 民國108年 | | 3.22 | 1.37 | 1.26 | 1.28 | 1.25 | | | | |
| 民國109年 | | -2.53 | 1.00 | 2.50 | 3.09 | 1.24 | | | | |
| 民國110年 | | 2.31 | 3.08 | 6.36 | 6.54 | 5.99 | | | | |
| 民國111年 | | 13.19 | 7.81 | 5.36 | 4.79 | 6.56 | | | | |
| 10月 | | 17.59 | 8.20 | 4.69 | 4.19 | 5.76 | | | | |
| 11月 | | 16.95 | 7.21 | 4.55 | 3.85 | 6.04 | | | | |
| 12月 | | 16.66 | 7.40 | 4.27 | 3.65 | 5.60 | | | | |
| 民國112年 | | | | | | | | | | |
| 1月 | | 17.00 | 7.43 | 3.38 | 2.69 | 4.83 | | | | |
| 2月 | | 16.18 | 6.79 | 3.55 | 2.85 | 5.07 | | | | |
| 3月 | | 11.95 | 4.56 | 2.89 | 2.48 | 3.81 | | | | |
| 4月 | | 8.15 | 4.80 | 2.69 | 2.36 | 3.39 | | | | |
| 5月 | | 6.53 | 4.87 | 2.54 | 2.34 | 3.02 | | | | |
| 6月 | | 6.45 | 3.93 | 2.64 | 2.52 | 2.92 | | | | |
| 7月 | | -0.43 | 3.90 | 2.70 | 2.70 | 2.72 | | | | |
| 8月 | | -1.11 | 3.56 | 2.42 | 2.40 | 2.47 | | | | |
| 9月 | r | -0.99 | 3.36 | 2.26 | 2.19 | 2.41 | | | | |
| 10月 | | -1.06 | 3.62 | 2.83 | 2.80 | 2.86 | | | | |

附註：①以110年結構為權數。

說明：由於受查者延誤或更正報價，最近3個月資料均可能修正。

Table 7-1 Construction Cost Indices (Cont.)

| Indices Base Period : 2021=100 | | | | | | |
|--------------------------------|------------------|-----------------|---|------------------|-----------------|------------------------|
| 建築工程類 Building Construction | 材料類 Materials | 勞務類 Services | 土木工程類 Civil Engineering Construction | 材料類 Materials | 勞務類 Services | Groups |
| | | | | | | |
| 115 | 86 | 29 | 113 | 84 | 29 | Weight(%) ^① |
| 1000.00 | 645.67 | 354.33 | 1000.00 | 675.72 | 324.28 | |
| FIXED | | | INDEX | | | |
| 85.50 | 84.27 | 86.89 | 86.42 | 84.24 | 90.91 | 2014 |
| 82.76 | 79.67 | 88.38 | 84.25 | 80.34 | 91.79 | 2015 |
| 81.57 | 77.96 | 88.40 | 82.66 | 77.81 | 91.85 | 2016 |
| 83.92 | 81.17 | 88.75 | 84.32 | 80.17 | 92.27 | 2017 |
| 86.90 | 85.41 | 89.32 | 87.03 | 84.12 | 92.68 | 2018 |
| 88.27 | 86.80 | 90.65 | 89.78 | 87.85 | 93.53 | 2019 |
| 89.31 | 86.86 | 93.29 | 91.38 | 89.40 | 95.22 | 2020 |
| 100.00 | 100.00 | 100.00 | 100.00 | 100.00 | 100.00 | 2021 |
| 107.10 | 108.10 | 105.46 | 107.76 | 109.08 | 105.18 | 2022 |
| 107.05 | 107.42 | 106.44 | 108.64 | 109.79 | 106.40 | OCT. |
| 106.73 | 106.79 | 106.64 | 108.50 | 109.49 | 106.59 | NOV. |
| 107.22 | 107.56 | 106.67 | 108.98 | 110.20 | 106.60 | DEC. |
| | | | | | | 2023 |
| 108.05 | 108.73 | 106.88 | 109.66 | 111.09 | 106.85 | JAN. |
| 108.58 | 109.37 | 107.19 | 110.18 | 111.62 | 107.35 | FEB. |
| 108.85 | 109.72 | 107.33 | 110.47 | 111.91 | 107.65 | MAR. |
| 108.92 | 109.67 | 107.62 | 110.63 | 111.99 | 107.97 | APR. |
| 108.15 | 108.46 | 107.64 | 110.22 | 111.32 | 108.09 | MAY |
| 107.84 | 107.87 | 107.86 | 110.07 | 110.97 | 108.36 | JUN. |
| 108.13 | 108.04 | 108.36 | 110.15 | 110.97 | 108.61 | JUL. |
| 108.21 | 108.14 | 108.39 | 110.25 | 111.13 | 108.59 | AUG. |
| 108.43 | 108.40 | 108.55 | 110.45 | 111.38 | 108.68 | r SEP. |
| 108.62 | 108.23 | 109.41 | 110.72 | 111.40 | 109.44 | OCT. |
| ANNUAL | | | CHANGE (%) | | | |
| 1.54 | 1.21 | 2.32 | 2.08 | 2.48 | 1.41 | 2014 |
| -3.20 | -5.46 | 1.71 | -2.51 | -4.63 | 0.97 | 2015 |
| -1.44 | -2.15 | 0.02 | -1.89 | -3.15 | 0.07 | 2016 |
| 2.88 | 4.12 | 0.40 | 2.01 | 3.03 | 0.46 | 2017 |
| 3.55 | 5.22 | 0.64 | 3.21 | 4.93 | 0.44 | 2018 |
| 1.58 | 1.63 | 1.49 | 3.16 | 4.43 | 0.92 | 2019 |
| 1.18 | 0.07 | 2.91 | 1.78 | 1.76 | 1.81 | 2020 |
| 11.97 | 15.13 | 7.19 | 9.43 | 11.86 | 5.02 | 2021 |
| 7.10 | 8.10 | 5.46 | 7.76 | 9.08 | 5.18 | 2022 |
| 3.66 | 3.20 | 4.40 | 5.94 | 6.31 | 5.19 | OCT. |
| 3.00 | 2.28 | 4.21 | 5.37 | 5.50 | 5.11 | NOV. |
| 3.72 | 3.57 | 3.97 | 5.72 | 6.21 | 4.78 | DEC. |
| | | | | | | 2023 |
| 4.18 | 4.77 | 3.17 | 5.84 | 6.91 | 3.72 | JAN. |
| 3.84 | 4.12 | 3.30 | 5.61 | 6.43 | 3.96 | FEB. |
| 1.63 | 1.01 | 2.59 | 3.66 | 3.81 | 3.35 | MAR. |
| -0.15 | -1.62 | 2.32 | 2.01 | 1.42 | 3.22 | APR. |
| -0.85 | -2.62 | 2.19 | 1.11 | 0.17 | 3.05 | MAY |
| -0.98 | -2.87 | 2.33 | 0.82 | -0.26 | 3.07 | JUN. |
| 0.46 | -0.72 | 2.53 | 1.24 | 0.43 | 2.95 | JUL. |
| 1.38 | 0.87 | 2.28 | 1.92 | 1.60 | 2.62 | AUG. |
| 1.01 | 0.33 | 2.18 | 1.47 | 1.04 | 2.37 | r SEP. |
| 1.47 | 0.75 | 2.79 | 1.91 | 1.47 | 2.86 | OCT. |

Footnote:①Weight is based on 2021.

Note:All data are subject to revision 3 months after original publication due to late reports or corrections by respondents.

表 7-2 營造工程物價指數銜接表

| 指數基期：民國110年=100 | | 總指數 | | | | | |
|-----------------|---------|---------|---------|---------|--------|---------|--|
| 月 MONTH | 1月 JAN. | 2月 FEB. | 3月 MAR. | 4月 APR. | 5月 MAY | 6月 JUNE | |
| 年 YEAR | | | | | | | |
| 民國 80年 | 43.91 | 43.99 | 43.89 | 43.93 | 43.82 | 43.68 | |
| 民國 81年 | 44.46 | 44.82 | 48.85 | 50.48 | 50.62 | 50.89 | |
| 民國 82年 | 53.85 | 53.65 | 53.91 | 54.14 | 54.13 | 53.89 | |
| 民國 83年 | 51.90 | 51.95 | 51.81 | 51.76 | 51.54 | 51.33 | |
| 民國 84年 | 51.17 | 51.60 | 51.83 | 51.90 | 51.83 | 52.08 | |
| 民國 85年 | 51.85 | 51.74 | 51.62 | 51.50 | 51.40 | 51.09 | |
| 民國 86年 | 51.70 | 52.13 | 52.38 | 52.62 | 52.77 | 52.75 | |
| 民國 87年 | 53.72 | 54.02 | 54.02 | 53.93 | 53.97 | 54.09 | |
| 民國 88年 | 53.45 | 53.46 | 53.52 | 53.66 | 53.69 | 53.66 | |
| 民國 89年 | 53.35 | 53.41 | 53.62 | 53.66 | 53.67 | 53.65 | |
| 民國 90年 | 52.84 | 52.77 | 52.69 | 52.57 | 52.56 | 52.80 | |
| 民國 91年 | 52.98 | 53.14 | 53.30 | 53.53 | 53.84 | 54.49 | |
| 民國 92年 | 55.05 | 55.97 | 56.69 | 56.51 | 56.08 | 55.89 | |
| 民國 93年 | 60.12 | 63.17 | 64.92 | 64.47 | 64.06 | 63.78 | |
| 民國 94年 | 64.91 | 65.30 | 65.53 | 65.43 | 64.95 | 64.24 | |
| 民國 95年 | 65.38 | 65.66 | 66.50 | 67.92 | 70.31 | 70.78 | |
| 民國 96年 | 72.11 | 72.75 | 73.82 | 74.95 | 75.47 | 76.16 | |
| 民國 97年 | 81.09 | 82.87 | 86.00 | 88.13 | 89.74 | 91.98 | |
| 民國 98年 | 79.77 | 79.70 | 78.52 | 78.29 | 78.19 | 78.19 | |
| 民國 99年 | 79.80 | 80.12 | 81.01 | 82.75 | 82.51 | 81.31 | |
| 民國 100年 | 83.02 | 83.35 | 84.12 | 83.98 | 84.07 | 84.15 | |
| 民國 101年 | 84.45 | 84.60 | 84.87 | 85.70 | 85.96 | 85.43 | |
| 民國 102年 | 84.53 | 84.75 | 84.88 | 84.48 | 84.14 | 83.92 | |
| 民國 103年 | 85.19 | 85.26 | 85.28 | 85.82 | 86.03 | 86.42 | |
| 民國 104年 | 85.43 | 84.93 | 84.69 | 84.50 | 84.10 | 84.01 | |
| 民國 105年 | 81.64 | 81.46 | 81.56 | 82.48 | 83.02 | 82.44 | |
| 民國 106年 | 83.52 | 83.59 | 83.98 | 83.71 | 83.20 | 83.28 | |
| 民國 107年 | 85.80 | 85.61 | 86.08 | 86.22 | 86.47 | 86.78 | |
| 民國 108年 | 87.84 | 88.57 | 89.04 | 89.11 | 88.93 | 89.06 | |
| 民國 109年 | 89.52 | 89.42 | 89.64 | 89.23 | 89.29 | 89.57 | |
| 民國 110年 | 94.90 | 94.94 | 95.97 | 97.34 | 99.60 | 101.25 | |
| 民國 111年 | 103.67 | 104.47 | 106.88 | 108.83 | 109.05 | 109.02 | |
| 民國 112年 | 108.69 | 109.21 | 109.49 | 109.60 | 109.00 | 108.76 | |

說明：由於受查者延誤或更正報價，最近3個月資料均可能修正。

Table 7-2 Time Series of Construction Cost Indices

| All Items Index | | | | | | Indices Base Period : 2021=100 | |
|-----------------|------------|-------------|-------------|-------------|-------------|--------------------------------|------------------|
| 7月 JULY | 8月 AUG. | 9月 SEPT. | 10月 OCT. | 11月 NOV. | 12月 DEC. | 年指數 YEARLY INDEX | 月MONTH 年 YEAR |
| 43.72 | 43.71 | 43.89 | 44.00 | 44.09 | 44.10 | 43.89 | 1991 |
| 51.62 | 51.90 | 52.48 | 52.91 | 52.94 | 53.70 | 50.47 | 1992 |
| 53.73 | 53.71 | 53.42 | 53.12 | 52.87 | 52.41 | 53.57 | 1993 |
| 51.08 | 51.02 | 51.11 | 51.26 | 51.03 | 50.86 | 51.39 | 1994 |
| 51.90 | 52.07 | 52.18 | 52.15 | 52.11 | 51.91 | 51.89 | 1995 |
| 51.26 | 51.67 | 51.75 | 51.67 | 51.53 | 51.67 | 51.56 | 1996 |
| 52.74 | 52.70 | 52.79 | 52.72 | 52.98 | 53.30 | 52.63 | 1997 |
| 54.09 | 54.09 | 53.99 | 53.98 | 53.78 | 53.57 | 53.94 | 1998 |
| 53.71 | 53.65 | 53.59 | 53.76 | 53.74 | 53.70 | 53.63 | 1999 |
| 53.56 | 53.33 | 53.14 | 53.15 | 52.99 | 52.91 | 53.37 | 2000 |
| 52.91 | 53.12 | 52.91 | 52.93 | 52.95 | 52.93 | 52.83 | 2001 |
| 54.57 | 54.49 | 54.16 | 54.13 | 54.25 | 54.48 | 53.95 | 2002 |
| 56.31 | 56.59 | 56.69 | 56.64 | 57.00 | 58.18 | 56.47 | 2003 |
| 64.93 | 65.62 | 65.58 | 65.98 | 65.53 | 65.18 | 64.45 | 2004 |
| 64.13 | 64.39 | 64.92 | 64.98 | 64.88 | 65.04 | 64.89 | 2005 |
| 71.10 | 71.02 | 71.23 | 71.59 | 71.83 | 71.84 | 69.60 | 2006 |
| 76.25 | 76.44 | 76.94 | 77.91 | 78.11 | 79.41 | 75.86 | 2007 |
| 92.10 | 90.92 | 87.90 | 85.00 | 81.59 | 80.33 | 86.47 | 2008 |
| 78.45 | 78.92 | 79.33 | 78.77 | 78.63 | 78.97 | 78.81 | 2009 |
| 81.05 | 81.26 | 81.36 | 81.23 | 81.50 | 82.01 | 81.33 | 2010 |
| 84.11 | 84.31 | 84.47 | 84.56 | 84.01 | 84.23 | 84.03 | 2011 |
| 84.95 | 84.81 | 84.19 | 83.71 | 84.00 | 84.11 | 84.73 | 2012 |
| 83.96 | 84.10 | 84.49 | 84.48 | 84.69 | 84.88 | 84.44 | 2013 |
| 86.62 | 86.72 | 86.61 | 86.19 | 85.96 | 85.74 | 85.99 | 2014 |
| 83.42 | 82.93 | 82.74 | 82.14 | 82.02 | 81.79 | 83.56 | 2015 |
| 82.18 | 82.13 | 81.93 | 81.73 | 82.24 | 83.02 | 82.15 | 2016 |
| 83.50 | 84.38 | 84.97 | 84.89 | 85.15 | 85.33 | 84.13 | 2017 |
| 87.30 | 87.49 | 87.82 | 88.13 | 87.94 | 87.74 | 86.95 | 2018 |
| 89.05 | 89.20 | 89.00 | 88.66 | 88.82 | 89.23 | 88.88 | 2019 |
| 89.59 | 89.94 | 90.59 | 90.84 | 91.31 | 92.76 | 90.14 | 2020 |
| 101.87 | 102.15 | 102.39 | 102.98 | 103.36 | 103.25 | 100.00 | 2021 |
| 108.11 | 107.32 | 107.96 | 107.69 | 107.45 | 107.92 | 107.36 | 2022 |
| 108.96 | 109.04 | 109.25 | 109.48 | | | | 2023 |

Note: All data are subject to revision 3 months after original publication due to late reports or corrections by respondents.

表8 主要國家物價指數及其年增率

| 年(月)別 | 中華民國 Republic of China | | 美國 United States | | 加拿大 Canada | | 英國 United Kingdom | | 德國 Germany | |
|-----------|--------------------------------|--------------------------------|----------------------------------|-------------------------------------|-----------------------------------|--------------------------------|---------------------------------|--------------------------------|----------------------------------|--------------------------------|
| | 生產者 物價 Price 2021=100 | 消費者 物價 Price 2021=100 | 生產者 物價 Price 200911=100 | 消費者 物價 Price 1982-1984=100 | 工業生產 物價 Price 202001=100 | 消費者 物價 Price 2002=100 | 製造產品 物價 Price 2015=100 | 消費者 物價 Price 2015=100 | 工業生產者 物價 Price 2015=100 | 消費者 物價 Price 2020=100 |
| 定 基 指 數 | | | | | | | | | | |
| 2014年 | — | 94.8 | 110.9 | 236.7 | 94.5 | 125.2 | 103.1 | 99.6 | 101.9 | 94.0 |
| 2015年 | — | 94.5 | 109.9 | 237.0 | 93.7 | 126.6 | 100.0 | 100.0 | 100.0 | 94.5 |
| 2016年 | — | 95.9 | 110.4 | 240.0 | 93.5 | 128.4 | 100.2 | 101.0 | 98.4 | 95.0 |
| 2017年 | — | 96.5 | 113.0 | 245.1 | 96.4 | 130.4 | 104.1 | 103.6 | 101.1 | 96.4 |
| 2018年 | — | 97.8 | 116.2 | 251.1 | 100.2 | 133.4 | 107.7 | 106.0 | 103.7 | 98.1 |
| 2019年 | — | 98.3 | 118.2 | 255.7 | 100.0 | 136.0 | 109.2 | 107.8 | 104.8 | 99.5 |
| 2020年 | — | 98.1 | 118.4 | 258.8 | 99.6 | 137.0 | 108.1 | 108.9 | 103.8 | 100.0 |
| 2021年 | 100.0 | 100.0 | 126.7 | 271.0 | 113.4 | 141.6 | 113.7 | 111.6 | 114.7 | 103.1 |
| 2022年 | 110.5 | 103.0 | 138.8 | 292.7 | 128.0 | 151.2 | r 132.0 | 120.5 | 152.4 | 110.2 |
| 10月 | 112.8 | 103.8 | 140.7 | 298.0 | 129.2 | 153.8 | 137.5 | 124.3 | 165.2 | 113.5 |
| 11月 | 111.7 | 103.6 | 140.8 | 297.7 | 128.2 | 154.0 | 137.2 | 124.8 | 158.7 | 113.7 |
| 12月 | 109.7 | 103.8 | 139.8 | 296.8 | 127.1 | 153.1 | 136.1 | 125.3 | 158.1 | 113.2 |
| 2023年 | | | | | | | | | | |
| 1月 | 109.6 | 104.7 | 140.7 | 299.2 | 127.1 | 153.9 | r 136.7 | 124.8 | 154.8 | 114.3 |
| 2月 | 109.1 | 104.1 | 141.0 | 300.8 | 126.4 | 154.5 | 136.2 | 126.0 | 152.8 | 115.2 |
| 3月 | 109.3 | 104.3 | 141.0 | 301.8 | r 126.2 | 155.3 | r 136.2 | 126.8 | 150.6 | 116.1 |
| 4月 | 109.4 | 105.1 | 141.3 | 303.4 | 125.9 | 156.4 | r 136.0 | 128.3 | 151.1 | 116.6 |
| 5月 | 108.9 | 105.0 | 140.9 | 304.1 | r 125.2 | 157.0 | 135.2 | 129.1 | 149.0 | 116.5 |
| 6月 | 108.2 | 105.2 | r 141.1 | 305.1 | 124.4 | 157.2 | r 134.9 | 129.4 | 148.6 | 116.8 |
| 7月 | 108.8 | 105.3 | r 141.9 | 305.7 | r 124.2 | 158.1 | 135.3 | 129.0 | 147.0 | 117.1 |
| 8月 | r 111.0 | 105.9 | r 142.7 | 307.0 | r 126.5 | 158.7 | 135.6 | 129.4 | 147.4 | 117.5 |
| 9月 | 112.3 | 106.5 | 143.1 | 307.8 | 127.0 | 158.5 | 136.1 | 130.1 | 147.1 | 117.8 |
| 年 增 率 (%) | | | | | | | | | | |
| 2014年 | — | 1.2 | 1.6 | 1.6 | 2.5 | 2.0 | -1.1 | 1.5 | -1.0 | 1.0 |
| 2015年 | — | -0.3 | -0.9 | 0.1 | -0.8 | 1.1 | -3.0 | 0.4 | -1.9 | 0.5 |
| 2016年 | — | 1.4 | 0.5 | 1.3 | -0.2 | 1.4 | 0.2 | 1.0 | -1.6 | 0.5 |
| 2017年 | — | 0.6 | 2.4 | 2.1 | 3.1 | 1.6 | 3.9 | 2.6 | 2.7 | 1.5 |
| 2018年 | — | 1.4 | 2.8 | 2.4 | 3.9 | 2.3 | 3.5 | 2.3 | 2.6 | 1.8 |
| 2019年 | — | 0.6 | 1.7 | 1.8 | -0.2 | 1.9 | 1.4 | 1.7 | 1.1 | 1.4 |
| 2020年 | — | -0.2 | 0.2 | 1.2 | -0.4 | 0.7 | -1.0 | 1.0 | -1.0 | 0.5 |
| 2021年 | — | 2.0 | 7.0 | 4.7 | 13.9 | 3.4 | 5.2 | 2.5 | 10.5 | 3.1 |
| 2022年 | 10.5 | 3.0 | 9.5 | 8.0 | 12.9 | 6.8 | r 16.1 | 7.9 | 32.9 | 6.9 |
| 10月 | 8.7 | 2.7 | 8.2 | 7.7 | 9.9 | 6.9 | 17.2 | 9.6 | 34.5 | 8.8 |
| 11月 | 7.1 | 2.4 | 7.4 | 7.1 | 9.0 | 6.8 | 15.8 | 9.3 | 28.2 | 8.8 |
| 12月 | 6.3 | 2.7 | 6.4 | 6.5 | 7.5 | 6.3 | 14.4 | 9.2 | 21.6 | 8.1 |
| 2023年 | | | | | | | | | | |
| 1月 | 5.8 | 3.1 | 5.7 | 6.4 | 4.8 | 5.9 | r 13.2 | 8.8 | 16.6 | 8.7 |
| 2月 | 3.7 | 2.4 | 4.7 | 6.0 | 1.4 | 5.2 | 11.7 | 9.2 | 13.5 | 8.7 |
| 3月 | 0.1 | 2.4 | 2.7 | 5.0 | r -2.2 | 4.3 | 8.4 | 8.9 | 6.7 | 7.4 |
| 4月 | -2.2 | 2.4 | 2.3 | 4.9 | -3.5 | 4.4 | r 5.1 | 7.8 | 4.1 | 7.2 |
| 5月 | -4.0 | 2.0 | 1.1 | 4.0 | -5.7 | 3.4 | r 2.7 | 7.9 | 1.0 | 6.1 |
| 6月 | -4.8 | 1.8 | r 0.2 | 3.0 | -5.5 | 2.8 | 0.3 | 7.3 | 0.1 | 6.4 |
| 7月 | -3.1 | 1.9 | r 1.1 | 3.2 | r -3.3 | 3.3 | -0.7 | 6.4 | -6.0 | 6.2 |
| 8月 | 0.1 | 2.5 | r 2.0 | 3.7 | r 0.0 | 4.0 | r -0.5 | 6.3 | -12.6 | 6.1 |
| 9月 | 0.2 | 2.9 | 2.2 | 3.7 | 0.6 | 3.8 | -0.1 | 6.3 | -14.7 | 4.5 |

資料來源：行政院主計總處、各國官方統計網站。

註：1. 英國消費者物價為CPIH (a measure of consumer price inflation that includes owner occupiers' housing costs (OOH))。

2. ... 表資料尚未產生，r 表修正數。

Table 8 Price Indices and Annual Changes of Major Countries

| 日本 Japan | | 南韓 Korea | | 新加坡 Singapore | | 泰國 Thailand | | 馬來西亞 Malaysia | | Year and Month |
|--|--|--|--|---|--|--|--|--|--|-------------------|
| 生產者 物價 Producer Price 2020=100 | 消費者 物價 Consumer Price 2020=100 | 生產者 物價 Producer Price 2015=100 | 消費者 物價 Consumer Price 2020=100 | 製造產品 物價 Manufactured Product Price 2018=100 | 消費者 物價 Consumer Price 2019=100 | 生產者 物價 Producer Price 2015=100 | 消費者 物價 Consumer Price 2019=100 | 生產者 物價 Producer Price 2010=100 | 消費者 物價 consumer price 2010=100 | |
| FIXED INDEX | | | | | | | | | | |
| 102.1 | 97.5 | 104.2 | 94.2 | 107.5 | 99.5 | — | 98.3 | 110.4 | 110.5 | 2014 |
| 99.7 | 98.2 | 100.0 | 94.9 | 97.6 | 99.0 | 100.0 | 97.4 | 102.2 | 112.8 | 2015 |
| 96.2 | 98.1 | 98.2 | 95.8 | 92.2 | 98.4 | 98.8 | 97.6 | 101.1 | 115.2 | 2016 |
| 98.4 | 98.6 | 101.6 | 97.6 | 95.8 | 99.0 | 99.5 | 98.3 | 107.9 | 119.6 | 2017 |
| 101.0 | 99.6 | 103.5 | 99.1 | 100.0 | 99.4 | 100.0 | 99.3 | 106.7 | 120.7 | 2018 |
| 101.2 | 100.0 | 103.5 | 99.5 | 96.7 | 100.0 | 99.3 | 100.0 | 105.2 | 121.5 | 2019 |
| 100.0 | 100.0 | 103.0 | 100.0 | 90.0 | 99.8 | 97.7 | 99.2 | 102.4 | 120.1 | 2020 |
| 104.6 | 99.8 | 109.6 | 102.5 | 98.6 | 102.1 | 102.3 | 100.4 | 112.1 | 123.1 | 2021 |
| 114.9 | 102.3 | 118.8 | 107.7 | 113.3 | 108.4 | 112.9 | 106.5 | 120.8 | 127.2 | 2022 |
| 118.2 | 103.7 | 120.7 | 109.2 | 115.3 | 109.9 | 115.2 | 108.1 | 119.3 | 128.6 | OCT. |
| 119.2 | 103.9 | 120.3 | 109.1 | 112.4 | 111.0 | 113.7 | 107.9 | 120.0 | 129.0 | NOV. |
| 119.9 | 104.1 | 119.8 | 109.3 | 108.8 | 111.2 | 110.9 | 107.9 | 119.6 | 129.2 | DEC. |
| 2023 | | | | | | | | | | |
| 119.9 | 104.7 | 120.3 | 110.1 | 106.9 | 111.4 | 110.0 | 108.2 | 118.6 | 129.5 | JAN. |
| 119.6 | 104.0 | 120.5 | 110.4 | 107.0 | 112.0 | 110.3 | 108.1 | 118.4 | 129.8 | FEB. |
| 119.7 | 104.4 | 120.6 | 110.6 | 107.9 | 112.6 | 110.1 | 107.8 | 118.7 | 129.9 | MAR. |
| 120.1 | 105.1 | 120.5 | 110.8 | 108.3 | 112.7 | 110.1 | 108.0 | 118.9 | 130.0 | APR. |
| 119.3 | 105.1 | 120.0 | 111.1 | 107.1 | 113.0 | 109.3 | 107.2 | 118.4 | 130.2 | MAY |
| 119.2 | 105.2 | 119.8 | 111.1 | 107.8 | 113.6 | 108.5 | 107.8 | 118.1 | 130.4 | JUN. |
| r 119.4 | 105.7 | 120.1 | 111.2 | 107.7 | 113.3 | 108.8 | 107.8 | 118.3 | 130.5 | JUL. |
| r 119.7 | 105.9 | 121.2 | 112.3 | 110.6 | 114.3 | 110.2 | 108.4 | r 118.3 | r 130.7 | AUG. |
| 119.3 | 106.2 | 121.7 | 113.0 | 111.7 | 114.9 | 111.8 | 108.0 | 119.4 | 130.8 | SEP. |
| ANNUAL CHANGE (%) | | | | | | | | | | |
| 3.2 | 2.8 | -0.5 | 1.3 | -3.4 | 1.0 | — | 1.9 | 1.5 | 3.2 | 2014 |
| -2.3 | 0.8 | -4.0 | 0.7 | -9.2 | -0.5 | — | -0.9 | -7.4 | 2.1 | 2015 |
| -3.5 | -0.1 | -1.8 | 1.0 | -5.5 | -0.5 | -1.2 | 0.2 | -1.1 | 2.1 | 2016 |
| 2.3 | 0.5 | 3.5 | 1.9 | 3.8 | 0.6 | 0.7 | 0.7 | 6.7 | 3.7 | 2017 |
| 2.6 | 1.0 | 1.9 | 1.5 | 4.4 | 0.4 | 0.5 | 1.1 | -1.1 | 1.0 | 2018 |
| 0.2 | 0.5 | 0.0 | 0.4 | -3.3 | 0.6 | -0.7 | 0.7 | -1.4 | 0.7 | 2019 |
| -1.2 | 0.0 | -0.5 | 0.5 | -6.9 | -0.2 | -1.6 | -0.8 | -2.7 | -1.2 | 2020 |
| 4.6 | -0.2 | 6.4 | 2.5 | 9.5 | 2.3 | 4.7 | 1.2 | 9.5 | 2.5 | 2021 |
| 9.8 | 2.5 | 8.4 | 5.1 | 14.9 | 6.1 | 10.4 | 6.1 | 7.8 | 3.3 | 2022 |
| 9.7 | 3.7 | 7.3 | 5.7 | 11.6 | 6.7 | 9.9 | 6.0 | 4.0 | 4.0 | OCT. |
| 10.0 | 3.8 | 6.2 | 5.0 | 7.4 | 6.7 | 7.2 | 5.6 | 3.2 | 4.0 | NOV. |
| 10.6 | 4.0 | 5.8 | 5.0 | 3.7 | 6.5 | 4.9 | 5.9 | 3.5 | 3.8 | DEC. |
| 2023 | | | | | | | | | | |
| 9.5 | 4.3 | 5.1 | 5.2 | 0.9 | 6.6 | 2.4 | 5.0 | 1.3 | 3.7 | JAN. |
| 8.3 | 3.3 | 4.8 | 4.8 | -1.0 | 6.3 | 1.6 | 3.8 | -0.8 | 3.7 | FEB. |
| 7.4 | 3.2 | 3.3 | 4.2 | -4.4 | 5.5 | -1.7 | 2.8 | -2.9 | 3.4 | MAR. |
| 5.8 | 3.5 | 1.6 | 3.7 | -4.6 | 5.7 | -3.4 | 2.7 | -3.0 | 3.3 | APR. |
| 5.1 | 3.2 | 0.5 | 3.3 | -8.2 | 5.1 | -5.0 | 0.5 | -4.6 | 2.8 | MAY |
| 4.1 | 3.3 | -0.3 | 2.7 | -9.1 | 4.5 | -6.6 | 0.2 | -4.8 | 2.4 | JUN. |
| r 3.5 | 3.3 | -0.3 | 2.3 | -7.8 | 4.1 | -5.1 | 0.4 | -2.3 | 2.0 | JUL. |
| r 3.3 | 3.2 | 1.0 | 3.4 | -3.9 | 4.0 | -3.1 | 0.9 | r -2.2 | 2.0 | AUG. |
| 2.0 | 3.0 | 1.3 | 3.7 | -2.9 | 4.1 | -1.8 | 0.3 | 0.2 | 1.9 | SEP. |

Source : DGBAS, Executive Yuan, related official statistics websites of the above countries.

Note : 1. Britain's method of measuring consumer price inflation is called CPIH, which includes owner occupiers' housing costs(OOH).

2. ... denotes Not Available, r denotes Revised.