物價統計月報

PRICE STATISTICS MONTHLY

民國 **97** 年 **3** 月　　第 **447** 期

MARCH 2008　　No.447

行政院主計處編印

DIRECTORATE-GENERAL OF BUDGET, ACCOUNTING AND STATISTICS

EXECUTIVE YUAN

REPUBLIC OF CHINA

前　言

一、編布目的：提供我國物價水準最新變動情況，以供各級政府機關、團體或個人應用。

二、編布日期：本月報自 60 年元月起按月刊布，用以代替原臺灣省政府主計處與臺北市政府主計處聯合編製之臺灣地區躉售物價指數及都市消費者物價指數；有關 59 年 12 月以前各年(月)之指數，請參考本月報各該新舊總指數銜接表。

三、編輯內容：本月報除載有消費者物價、躉售物價、進口物價、出口物價及營造工程物價之基本分類指數外，爲便各界應用，另編下列特殊分類指數：(一)消費者物價方面，編有按商品性質別分類指數。(二)躉售物價方面，編有按加工階段別分類指數、按產地來源別分類指數、按內外銷別分類指數、按行業別中間投入及產出分類指數等 4 種。(三)進口物價方面，編有按用途別分類指數及按國際貿易標準分類指數等 2 種。(四)出口物價方面，編有按部門別分類指數及按國際貿易標準分類指數等 2 種。(五)營造工程物價方面，編有按工程性質分類指數。另爲增廣指數用途，除營造工程物價外，各類總指數均刊載經季節調整物價指數銜接表。

四、查價地區：消費者物價之查價地區分爲兩種：主要都會區調查臺北市、高雄市、基隆市、桃園縣、新竹市、臺中市、嘉義市及臺南市；次要都會區調查宜蘭、花蓮、苗栗、南投、雲林、屏東、台東及澎湖等縣之主要市鎮。躉售、進、出口及營造工程物價之查價地區遍及全臺灣地區各主要市鎮。

五、編算方法：本月報各項指數之計算公式及權數資料來源摘述如下表，至於詳細編算細節，請參閱「編製方法說明」。有關計算均用電腦處理，計算過程中查價項目價比取 4 位小數存檔，各分類指數取 2 位小數存檔，正式對外公布統計資料，僅列出 2 位小數，以上均採四捨五入法進位。

六、商品價格：編製指數之價格資料，計選用消費者商品 424 項目群，躉售商品 1,123 項，進口商品 273 項，出口商品 275 項，營造工程查商品及勞務計 108 項。

七、數字訂正：由於受查者延遲或更正報價，本月報所載近 3 個月內資料均可能修正。修正數以 r 表示之，’－’表無數字。

八、中英對照：爲便國際參考，並促進統計資料之國際交流起見，除指數提要分析、專載等說明外，本月報一律以中英文對照方式刊布。

九、查詢：本月報所載資料均可轉錄電腦磁片提供，有需要者或欲索取其他物價統計詳細資料（如查價項目及權數等），或欲瞭解如何訂定物價指數連動調整條款，請逕洽行政院主計處第 3 局第 3 科詢問或透過網際網路系統查詢主要變動資料，本處網站(http://www.dgbas.gov.tw)及中華民國統計資訊網(http://www.stat.gov.tw).

十、附則：本月報各該表中數字，如有特殊情形須加說明者，均分別註明於各表之下，以利查考。

Base Period：2006=100

Preface

1.Purpose:

The monthly report is to present the latest changes in commodity prices in Taiwan Area of the Republic of China for reference and use of governments at all levels, organizations, institution, and individual readers.

2.Publication:

The monthly report has been published since January 1971 to replace the “Indices of Wholesale Prices in Taiwan and Indices of Consumer Prices at Major Cities in Taiwan” compiled jointly by the Taiwan Provincial Department of Budget, Accounting and Statistics and the Taipei Municipal Department of Accounting and Statistics, For the indices prior to 1971, please refer to the “Splicing Table of the General Indices in Taiwan Area” contained in this report.

3.Contents:

In addition to primary classification price indices, the following special group price indices are also included in the report for reference by users: (1)consumer price indices: by commodity and service group; and (2)wholesale price indices: by stage of processing, by producing place, by waygoing, and by industrial Intermediate input/output; (3)import price indices: by usage, and by standard international trade classification; (4)export price indices: by department, and by standard international trade classification; (5)construction cost index by kinds of construction. In order to increase the usage of the price statistics, the seasonally adjusted price indices were also added to the report (except construction cost index).

4.Prices Localities:

In pricing consumer goods and services, the cities of Taipei, Kaohsiung, Keelung, Taoyuan, Hsinchu, Taichung, Chiayi, Tainan, and major towns and townships of Yilan, Hualien, Miaoli, Nantou, Yunlin, Pingtung, Penhu counties are picked. For wholesale, imports , exports and construction cost, the priced localities cover the major cities and towns all over Taiwan.

5.Compilation Approach:

Weights and formula adopted to compile the price indices are summarized in the table below, for detailed explanation, please refer to the “Description of Methods Used in Compilation of Price Indices” . Price data are processed by computer, with accuracy reaching two digits below the decimal point and all figures rounded off.

6.Commodities Priced:

The priced commodities include 424 items for consumer prices,1,123 items for wholesale prices, 273 items for import prices, 275 items for export prices, 108 items for construction cost.

7.Revision:

Due to late reports and corrections by respondents, all data are subject to revision 3 months after original publication. The figures revised are marked with r while “–” stands none.

8.Language:

In order to facilitate reference by foreign users and promote international exchange of statistical data, the monthly report is printed in bilingual arrangement, except for the sections entitled the “Analysis of Price Indices in Taiwan Area”.

9.Inquire:

Data included in this publication are also available in computer-readable format. For further information about the details and the availability of related unpublished statistics, and how to use price indices for escalation, contact by calling or writing.

BUREAU OF STATISTICS, DGBAS,
EXECUTIVE YUAN
6F, NO 2, GUANGJHOU ST., TAIPEI,
REPUBLIC OF CHINA
TEL: +886-2-23803449~3464
Website: eng.stat.gov.tw

The figures requiring explanations are annotated by footnotes under the tables.

消費者物價指數

一、 總指數：3 月份消費者物價總指數(CPI)為 103.12（95 年=100），較上月跌 1.07%，主因蔬菜、水果供貨充裕，價格下滑，加以褓姆、家庭佣人費、國外旅遊團費等春節後回跌，與家外食物、穀類及其製品等食物類調漲售價抵銷部分跌幅所致；與上年同月比較漲 3.96%，1-3 月平均，較上年同期漲 3.59%。

二、各大類指數：基本分類中，本月與上月比較，下跌者 5 大類，上漲者 2 大類，茲將各類變動較大者分述如下：

1. 居住類跌 1.51%：主因 2 月逢農曆春節，節前饋贈褓姆、家庭佣人禮金，節後回跌所致。
2. 教養娛樂類跌 2.04%：主因國外旅遊團費隨寒假及春節假期結束調回所致。
3. 食物類跌 0.99%：主因蔬菜、水果供貨充裕，價格下滑，與家外食物、穀類及其製品等反映成本調高售價，交互影響所致。

三、特殊分類指數：

(一)按商品性質別觀察

1. 商品類：本月包括食物之商品類較上月跌 0.72%，其中非耐久性、半耐久性消費品分別跌 0.94%及 0.95%，耐久性消費品則漲 0.45%；如剔除食物類，商品類較上月漲 0.09%，非耐久性消費品亦漲 0.35%。
2. 服務類：較上月跌 1.36%，其中居住服務跌 2.25%、教養娛樂服務跌 2.51%、家外食物則漲 0.78%。

(二)若扣除受季節影響較大之食物類後，總指數為 101.93，與上月比較跌 1.11%；扣除蔬菜水果後，總指數為 103.74，較上月跌 0.58%，若再剔除水產及能源，總指數為 103.18，亦較上月跌 0.61%。

消 費 者 物 價 指 數 變 動 分 析

基期 : 民國95年=100　　民國97年3月

類別		權數(‰)	本月指數	與上月比較(%)	與上年同月比較(%)	本年前3月指數與上年同期比較(%)
總指數		1000.00	103.12	-1.07	3.96	3.59
基本分類	1.食物類	260.82	106.20	-0.99	9.33	8.06
	肉類	23.08	113.65	1.40	12.86	11.77
	水產品	16.71	115.16	-1.18	9.22	7.14
	蔬菜	24.81	76.74	-16.60	0.09	-8.43
	水果	27.59	104.82	-5.69	13.45	19.57
	2.衣著類	41.72	97.59	-1.57	4.92	3.87
	成衣	26.97	93.31	-2.92	4.49	2.98
	3.居住類	279.47	101.25	-1.51	1.12	0.81
	房租	185.40	100.69	0.00	0.60	0.54
	家庭管理費用	14.53	95.98	-25.60	0.56	-1.99
	水電燃氣	36.87	102.11	0.00	1.47	1.45
	4.交通類	140.42	104.24	-0.20	3.86	4.17
	油料費	32.55	114.66	0.04	14.47	16.11
	交通服務及維修零件	80.30	101.66	-0.44	1.32	1.30
	5.醫藥保健類	47.41	105.86	0.33	4.21	4.71
	醫療費用	33.02	101.46	0.09	1.17	1.20
	藥品及保健食品	10.62	121.27	1.03	14.08	16.48
	6.教養娛樂類	171.48	100.66	-2.04	0.49	0.90
	教養費用	111.25	100.51	0.03	0.53	0.50
	娛樂費用	60.22	100.90	-5.60	0.20	0.92
	7.雜項類	58.68	103.25	0.48	1.25	0.91
	香菸及檳榔	14.65	105.75	0.89	1.51	1.56
	理容服務費	14.78	100.19	-0.28	0.57	-1.47
商品性質別分類	1.商品類	437.11	103.87	-0.72	5.98	5.40
	(不含食物)	264.95	103.01	0.09	3.35	3.31
	非耐久性消費品	299.12	105.87	-0.94	7.87	7.25
	(不含食物)	126.96	106.97	0.35	5.26	5.70
	半耐久性消費品	62.85	98.15	-0.95	3.23	2.40
	耐久性消費品	75.14	99.44	0.45	-0.81	-0.93
	2.服務類	562.89	102.29	-1.36	2.05	1.85
	家外食物	88.66	108.37	0.78	7.60	6.86
	居住服務	209.54	100.49	-2.25	0.67	0.42
	交通服務	76.99	101.40	-0.47	1.09	1.08
	醫藥保健服務	33.02	101.46	0.09	1.17	1.20
	教養娛樂服務	129.64	102.72	-2.51	1.90	2.35
	雜項服務	23.83	99.98	-0.17	0.22	-1.13
特殊分類	總指數(不含蔬菜水果)	947.60	103.74	-0.58	3.49	3.25
	總指數(不含食物)	739.18	101.93	-1.11	1.96	1.90
	總指數(不含蔬果水產及能源)	866.64	103.18	-0.61	3.07	2.79

註：由於受查者延誤或更正報價，最近3個月資料均可能修正。

躉售物價指數

一、總指數：3 月份躉售物價總指數(WPI)為 110.38（95 年=100），較上月下跌 0.14%，主因新台幣對美元較上月升值 3.30%，加上化學材料、電子零組件、電腦、電子產品及光學製品等價格下跌，與基本金屬報價上揚交互影響所致，其中國產內銷品漲 1.16%，進口品漲 0.24%，出口品跌 1.77%；WPI 較上年同月漲 7.15%，1-3 月平均，較上年同期漲 8.61%。

(一) 國產內銷物價指數

3 月指數較上月上漲 1.16%，變動較大者如下：

1. 基本金屬類上漲 6.42%：主因鋼板、棒鋼及型鋼等報價上揚所致。
2. 禽畜產品類上漲 4.74%：主因毛豬、雞及雞蛋等行情走高所致。
3. 紙漿、紙、紙製品及印刷品類上漲 4.29%：主因紙、紙板及瓦楞紙箱(板)等售價調高所致。
4. 金屬製品類上漲 3.08%：主因鍍鋅鋼捲、家具管及廠房鋼結構等價格上揚所致。
5. 農產品類下跌 5.75%：主因氣候回穩，部分蔬菜供貨豐裕，價格下跌 34.75%所致。

(二) 進口物價指數

1. 3 月指數以新台幣計價，較上月上漲 0.24%。
2. 若剔除匯率變動因素，3 月以美元計價之指數較上月上漲 3.54%，變動較大者如下：
   (1) 基本金屬及其製品類上漲 7.28%(以新台幣計價上漲 3.85%)：主因鋼品、銅、鎳、錫等國際行情攀高所致。
   (2) 礦產品及非金屬礦物製品類上漲 5.11%(以新台幣計價上漲 1.75%)：主因原油、燃料油、石油腦、煤等國際行情走高所致。
   (3) 機械、光學及精密儀器類上漲 3.93%(以新台幣計價上漲 0.62%)：主因美元對日圓較上月貶值，使由日本進口之機械設備及其零組件成本增加所致。
   (4) 塑化製品類上漲 2.31%(以新台幣計價則下跌 0.96%)：主因甲苯、鑄模用黏合劑及無水氨等價位走高所致。

躉 售 物 價 指 數 變 動 分 析

基期：民國95年=100　　民國97年3月

類別		權數 (‰)	本月指數	與上月比較 (%)	與上年同月比較 (%)	本年前3月指數與上年同期比較 (%)
	總指數	1000.00	110.38	-0.14	7.15	8.61
	國產內銷品	307.86	113.94	1.16	11.42	10.69
	進口品	327.09	117.07	0.24	11.84	14.38
	出口品	365.05	99.71	-1.77	-2.28	0.11
基本分類	1.農林漁牧業產品	27.15	125.94	-0.59	25.01	25.06
	(1)農產品	12.87	130.38	-3.66	26.34	30.35
	(2)禽畜產品	6.60	129.60	4.74	35.25	29.86
	(3)林產品	0.41	106.24	-3.22	-8.63	-6.48
	(4)水產品	7.27	113.43	1.02	13.66	10.78
	2.土石及礦產品	57.59	142.89	2.01	42.96	48.02
	(1)石油及天然氣	45.78	144.43	2.79	49.84	56.69
	(2)砂、石及黏土採取	2.56	127.58	-0.48	20.05	20.49
	(3)其他礦產品	9.25	144.69	-0.99	29.74	32.84
	3.製造業產品	890.99	107.29	-0.33	3.72	5.07
	(1)食品	18.50	121.14	0.46	14.65	15.14
	(2)飲料	5.34	100.87	-0.10	0.79	0.94
	(3)菸類	2.49	102.05	-0.46	-0.57	-0.16
	(4)紡織品	21.67	105.15	-1.11	1.98	3.55
	(5)成衣及服飾品	4.65	95.02	-2.03	-5.82	-3.91
	(6)皮革及其製品	4.97	101.51	-1.88	-3.39	-1.02
	(7)木竹製品	2.15	104.16	-1.20	-0.55	1.19
	(8)紙漿、紙、紙製品及印刷品	15.11	114.26	1.94	9.52	9.21
	(9)石油及煤製品	54.63	129.40	0.79	28.65	30.23
	(10)化學材料	91.92	116.17	-0.61	10.68	12.27
	(11)化學製品及藥品	28.00	103.79	-0.88	1.82	3.20
	(12)橡膠及塑膠製品	22.42	105.34	-0.76	3.64	4.53
	(13)非金屬礦物製品	13.93	111.24	1.17	9.13	8.57
	(14)基本金屬	84.77	136.59	4.27	16.83	16.48
	(15)金屬製品	42.26	112.88	0.41	3.71	4.45
	(16)電子零組件	261.17	87.09	-2.31	-11.25	-9.44
	(17)電腦、電子產品及光學製品	64.22	87.39	-2.42	-10.68	-8.53
	(18)電力設備	34.70	106.36	-0.31	6.64	6.43
	(19)機械設備	67.61	102.71	-0.15	1.20	2.60
	(20)運輸工具及零件	34.78	101.20	-0.61	-0.03	1.21
	(21)家具及裝設品	5.20	101.00	-1.27	-0.47	1.45
	(22)雜項工業製品	10.51	99.28	-1.68	-3.04	-0.96
	4.水電燃氣	24.28	102.70	0.00	0.87	0.83
加工階段別分類	1.原材料	138.48	139.97	1.00	36.69	41.32
	2.中間產品	356.29	113.80	0.81	8.65	8.97
	3.最終產品	140.17	103.64	-0.05	3.23	3.84
	資本用品	53.38	101.17	0.68	0.49	1.09
	消費用品	86.79	104.70	-0.48	4.41	5.05
特殊分類	內銷品	634.95	115.30	0.68	11.52	12.37
	國產品	672.91	107.02	-0.35	4.75	5.70
	非重化工業產品	166.01	105.86	-0.64	2.83	4.04
	重化工業產品	724.98	107.72	-0.26	3.99	5.39

註：由於受查者延誤或更正報價，最近3個月資料均可能修正。

(三)出口物價指數

1. 3 月指數以新台幣計價，較上月下跌 1.77%。

2. 若剔除匯率變動因素，3 月以美元計價之指數則較上月上漲 1.47%，變動較大者如下：

(1) 雜項類上漲 4.08%（以新台幣計價上漲 0.75%）：主因汽油、柴油及燃料油等報價調高所致。

(2) 基本金屬及其製品類上漲 2.44%（以新台幣計價則下跌 0.83%）：主因冷、熱軋鋼板、型鋼、熱軋不銹鋼條及銅板、銅線等價格上揚所致。

(3) 塑化製品類上漲 2.28%（以新台幣計價則下跌 0.98%）：主因 ABS、PTA 及聚縮醛等行情走高所致。

(4) 機械、光學及精密儀器類上漲 1.02%（以新台幣計價則下跌 2.21%）：主因鑽、銑金屬加工用工具機及金屬成型機等價格調高所致。

進口物價指數變動分析

基期：民國95年=100　　民國97年3月

類別		權數(‰)	本月指數	與上月比較(%)	與上年同月比較(%)	本年前3月指數與上年同期比較(%)
按新台幣計價	總指數	1000.00	117.07	0.24	11.84	14.38
	1.動、植物產品及調製食品	34.64	140.09	-1.59	20.20	22.90
	2.礦產品及非金屬礦物製品	208.51	143.38	1.75	44.76	50.38
	3.紡織品及其製品	13.85	103.44	-2.21	-1.05	1.15
	4.木、紙、紙漿及其製品	17.93	110.32	-2.42	0.03	3.42
	5.化學、塑膠、橡膠及其製品	147.68	112.07	-0.96	6.31	7.97
	6.基本金屬及其製品	118.38	136.29	3.85	14.27	15.70
	7.機械、光學及精密儀器	166.28	103.33	0.62	1.89	3.25
	8.電子、電機及其設備	258.41	87.96	-2.73	-12.09	-9.83
	9.運輸工具	21.11	105.49	0.56	4.25	5.40
	10.雜項類	13.21	112.01	0.30	6.57	7.61
按美元計價	總指數	1000.00	124.51	3.54	20.66	19.51
	1.動、植物產品及調製食品	34.64	149.02	1.66	29.70	28.39
	2.礦產品及非金屬礦物製品	208.51	152.44	5.11	56.19	57.15
	3.紡織品及其製品	13.85	110.01	1.01	6.76	5.66
	4.木、紙、紙漿及其製品	17.93	117.35	0.80	7.93	8.03
	5.化學、塑膠、橡膠及其製品	147.68	119.22	2.31	14.71	12.79
	6.基本金屬及其製品	118.38	145.07	7.28	23.30	20.97
	7.機械、光學及精密儀器	166.28	109.88	3.93	9.95	7.87
	8.電子、電機及其設備	258.41	93.55	0.47	-5.15	-5.83
	9.運輸工具	21.11	112.17	3.87	12.47	10.11
	10.雜項類	13.21	119.12	3.60	14.99	12.41

註：1.匯率採當月賣出日平均匯率，本月美元匯率爲 30.64。

2.由於受查者延誤或更正報價，本表所載資料於公布後3個月內均可能修正。

二、按加工階段別分類指數：

(一)原材料：較上月漲1.00%；其中國產內銷品漲0.23%，進口品漲1.36%。

(二)中間產品：較上月漲0.81% ；其中國產內銷品漲1.90%，進口品跌0.43%。

(三)最終產品：較上月跌0.05%。

1. 資本用品：較上月漲0.68%；其中國產內銷品漲 0.39%，進口品漲0.77%。
2. 消費用品：較上月跌0.48%；其中耐久用品跌0.65%(國產內銷品漲0.09%，進口品跌1.54%)，非耐久用品跌0.37%（國產內銷品跌0.29%，進口品跌0.79%）。

三、特殊分類指數：

(一)內銷品：較上月漲 0.68%；其中國產內銷品漲1.16%，進口品漲 0.24%。

(二)國產品：較上月跌 0.35%；其中國產內銷品漲1.16%，出口品跌1.77%。

(三)製造業產品：

1. 非重化工業產品：較上月跌 0.64%。
2. 重化工業產品：較上月跌 0.26%。

出口物價指數變動分析

基期：民國95年=100　　民國97年3月

類別		權數(‰)	本月指數	與上月比較(%)	與上年同月比較(%)	本年前3月指數與上年同期比較(%)
按新台幣計價	總指數	1000.00	99.71	-1.77	-2.28	0.11
	1.動、植物產品及調製食品	9.95	108.79	0.59	6.21	8.46
	2.紡織品及其製品	53.37	102.80	-1.82	-0.46	1.91
	3.木、紙、紙漿及其製品	7.52	113.35	1.04	9.14	8.69
	4.化學、塑膠、橡膠及其製品	123.31	110.33	-0.98	4.83	6.78
	5.基本金屬及其製品	111.70	112.22	-0.83	1.09	3.16
	6.機械、光學及精密儀器設備	154.88	94.92	-2.21	-4.81	-2.77
	7.電子、電機及其設備	424.79	86.86	-2.92	-10.64	-8.05
	8.運輸工具	32.07	99.99	-2.34	-3.74	-0.66
	9.雜項類	82.43	115.12	0.75	14.75	16.45
按美元計價	總指數	1000.00	106.09	1.47	5.47	4.59
	1.動、植物產品及調製食品	9.95	115.71	3.92	14.62	13.34
	2.紡織品及其製品	53.37	109.35	1.42	7.44	6.45
	3.木、紙、紙漿及其製品	7.52	120.58	4.38	17.78	13.58
	4.化學、塑膠、橡膠及其製品	123.31	117.38	2.28	13.13	11.55
	5.基本金屬及其製品	111.70	119.43	2.44	9.10	7.79
	6.機械、光學及精密儀器設備	154.88	100.96	1.02	2.73	1.54
	7.電子、電機及其設備	424.79	92.38	0.29	-3.56	-3.97
	8.運輸工具	32.07	106.36	0.88	3.89	3.77
	9.雜項類	82.43	122.45	4.08	23.84	21.68

註：1.匯率採當月買入日平均匯率，本月美元匯率爲 30.54。

2.由於受查者延誤或更正報價，本表所載資料於公布後3個月內均可能修正。

營造工程物價指數

一、 總指數：3 月份總指數 123.57（95 年=100），較上月漲 3.78%，較上年同月漲 16.49%，1-3 月平均漲 14.30%。

二、基本分類指數：

（一）本月材料類指數 134.04，較上月漲 5.61%，變動較大者如下：

1. 瀝青及其製品類漲 18.41%：主因瀝青混凝土價格上漲所致。
2. 金屬製品類漲 7.97%：主因鋼筋價格上漲所致。

（二）本月勞務類指數 102.96，較上月漲 0.14%。

三、特殊分類指數（按工程別分類）：

（一）本月建築工程類指數 122.54，較上月漲 2.87%；其中材料類漲 4.16%、勞務類漲 0.10%。

（二）本月土木工程類指數 124.59，較上月漲 4.67%；其中材料類漲 7.13%、勞務類漲 0.16%。

營造工程物價指數變動分析

基期：民國 95年=100　　民國97年3月

類別		權數 (‰)	本月指數	與上月比較 (%)	與上年同月比較 (%)	本年前3月指數與上年同期比較 (%)
基本分類	總指數	1000.00	123.57	3.78	16.49	14.30
	1.材料類	617.70	134.04	5.61	23.78	20.29
	(1)水泥及其製品類	160.46	114.44	1.87	11.30	10.07
	預拌混凝土	122.76	115.06	1.55	11.90	11.04
	(2)砂石及級配類	22.35	132.62	1.33	26.16	25.17
	(3)磚瓦瓷類	10.73	107.72	0.74	5.25	4.73
	(4)金屬製品類	213.71	164.68	7.97	41.61	37.88
	鋼筋	119.26	187.65	8.22	54.08	52.31
	型鋼	22.69	151.13	8.14	36.57	30.80
	(5)木材及其製品類	23.28	106.83	-0.07	-3.10	-3.25
	(6)塑膠製品類	8.73	107.58	1.15	4.92	3.86
	(7)油漆塗裝類	5.17	111.53	1.34	7.79	6.86
	(8)電梯與電器用品類	66.00	111.69	1.68	7.83	6.31
	(9)瀝青及其製品類	54.56	134.93	18.41	28.38	14.59
	(10)雜項類	52.71	113.84	1.85	10.78	9.24
	2.勞務類	382.30	102.96	0.14	1.95	1.83
	(1)工資	244.64	101.71	-0.01	1.17	1.16
	(2)機具設備租金	137.66	105.08	0.38	3.26	2.97
特殊分類	建築工程類	1000.00	122.54	2.87	14.82	13.52
	1.材料類	636.64	132.07	4.16	20.98	18.96
	2.勞務類	363.36	102.61	0.10	1.65	1.54
	土木工程類	1000.00	124.59	4.67	17.92	14.91
	1.材料類	599.06	136.07	7.13	26.33	21.40
	2.勞務類	400.94	103.21	0.16	2.17	2.05

註：由於受查者延誤或更正報價，本表所載資料於公布後 3 個月內均可能修正。

消費者物價指數及變動率圖
Trends of Consumer Price Indices

基期：民國95年=100 (Base：2006=100)

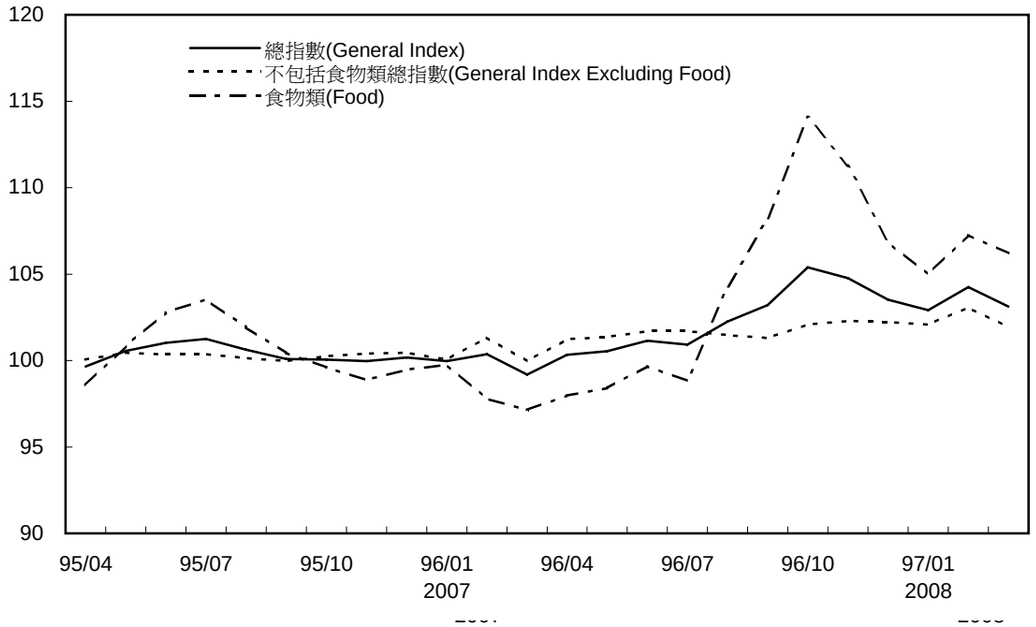

年增率
Annual Change

單位(Unit)：%

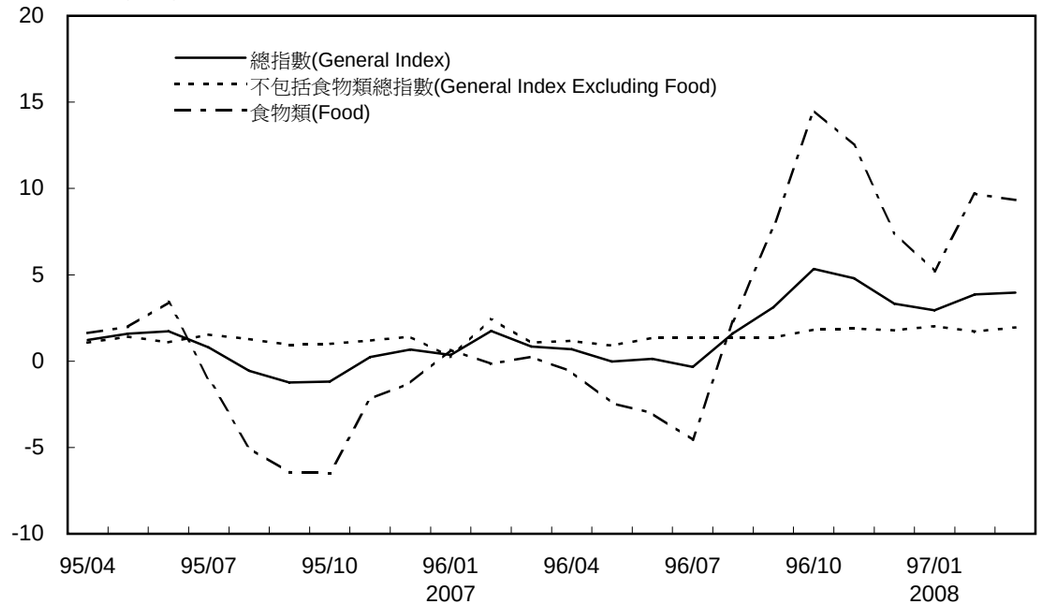

消費者物價指數及變動率圖(續)
Trends of Consumer Price Indices (Cont.)

基期：民國95年=100 (Base：2006=100)

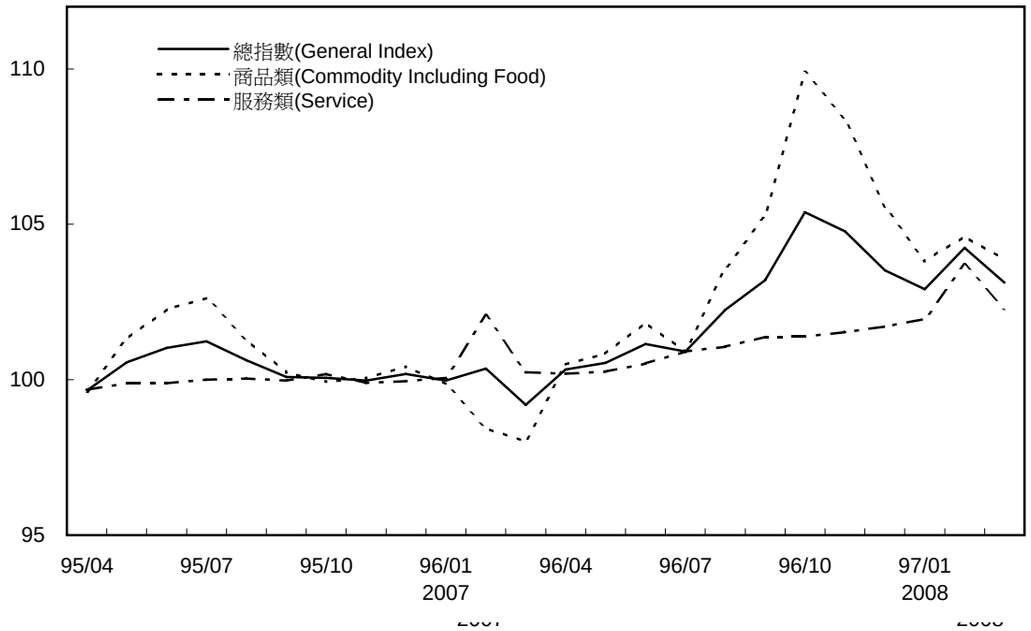

年增率
Annual Change

單位(Unit)：%

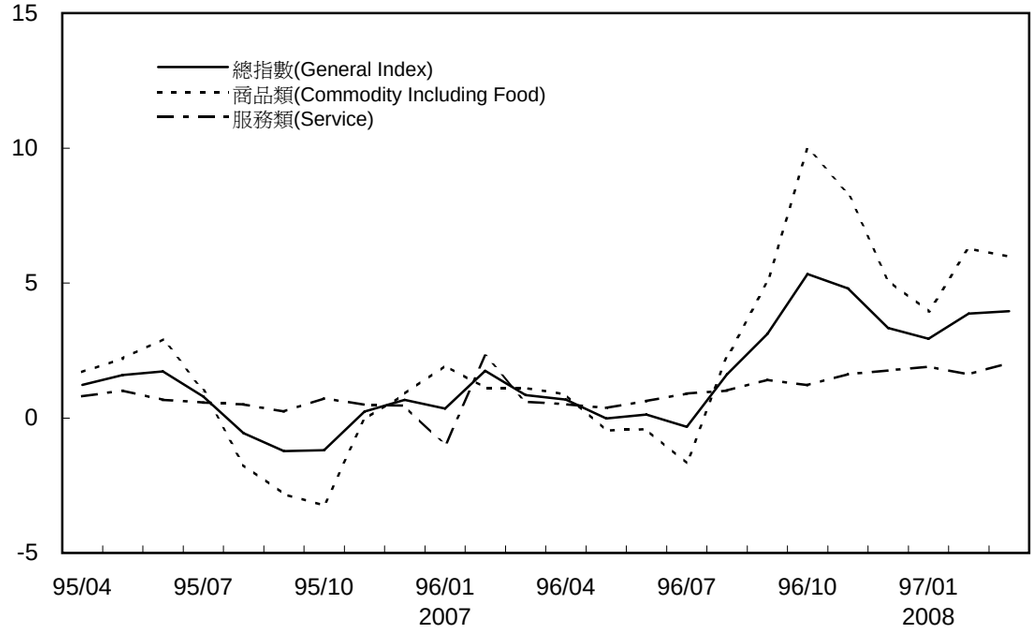

各種物價總指數之變動

THE CHANGES OF VARIOUS PRICE INDICES

基期：民國95年＝100　　Base Period：2006 =100

年(月)別 YEAR & MONTH	躉售物價指數 WHOLESALE PRICE INDEX		消費者物價指數 CONSUMER PRICE INDEX		進口物價指數 IMPORT PRICE INDEX		出口物價指數 EXPORT PRICE INDEX	
	定基指數 FIXED INDEX	年增率 ANNUAL CHANGE (%)	定基指數 FIXED INDEX	年增率 ANNUAL CHANGE (%)	定基指數 FIXED INDEX	年增率 ANNUAL CHANGE (%)	定基指數 FIXED INDEX	年增率 ANNUAL CHANGE (%)
民國６０年　１９７１	33.88	0.03	21.05	2.78	—	—	—	—
６１年　１９７２	35.39	4.46	21.67	2.98	—	—	—	—
６２年　１９７３	43.48	22.86	23.45	8.19	—	—	—	—
６３年　１９７４	61.12	40.57	34.58	47.47	—	—	—	—
６４年　１９７５	58.03	-5.06	36.39	5.22	—	—	—	—
６５年　１９７６	59.63	2.76	37.29	2.50	63.71	—	79.11	—
６６年　１９７７	61.28	2.77	39.92	7.04	65.82	3.31	81.17	2.60
６７年　１９７８	63.45	3.54	42.22	5.77	66.70	1.34	86.65	6.75
６８年　１９７９	72.22	13.82	46.34	9.76	77.60	16.34	97.01	11.96
６９年　１９８０	87.77	21.53	55.16	19.02	94.85	22.23	105.00	8.24
７０年　１９８１	94.47	7.63	64.16	16.32	102.25	7.80	110.88	5.60
７１年　１９８２	94.30	-0.18	66.05	2.96	101.12	-1.11	112.04	1.05
７２年　１９８３	93.19	-1.18	66.95	1.37	98.60	-2.49	111.03	-0.90
７３年　１９８４	93.63	0.47	66.93	-0.03	97.75	-0.86	111.26	0.21
７４年　１９８５	91.20	-2.60	66.83	-0.16	96.29	-1.49	111.10	-0.14
７５年　１９８６	88.15	-3.34	67.29	0.70	83.75	-13.02	106.40	-4.23
７６年　１９８７	85.28	-3.26	67.64	0.52	77.60	-7.34	98.57	-7.36
７７年　１９８８	83.95	-1.56	68.51	1.29	76.83	-0.99	95.95	-2.66
７８年　１９８９	83.63	-0.38	71.53	4.41	72.71	-5.36	92.38	-3.72
７９年　１９９０	83.13	-0.60	74.49	4.13	74.42	2.35	94.66	2.47
８０年　１９９１	83.26	0.16	77.18	3.62	72.33	-2.81	95.16	0.53
８１年　１９９２	80.21	-3.66	80.63	4.47	67.33	-6.91	90.04	-5.38
８２年　１９９３	82.22	2.51	83.00	2.94	70.46	4.65	94.72	5.20
８３年　１９９４	84.01	2.18	86.41	4.10	74.06	5.11	95.25	0.56
８４年　１９９５	90.20	7.37	89.58	3.67	81.57	10.14	101.82	6.90
８５年　１９９６	89.30	-1.00	92.33	3.07	79.55	-2.48	103.52	1.67
８６年　１９９７	88.89	-0.46	93.17	0.90	78.43	-1.41	105.64	2.05
８７年　１９９８	89.42	0.60	94.73	1.68	79.01	0.74	111.53	5.58
８８年　１９９９	85.35	-4.55	94.90	0.18	75.77	-4.10	102.02	-8.53
８９年　２０００	86.91	1.83	96.09	1.25	79.28	4.63	101.12	-0.88
９０年　２００１	85.74	-1.35	96.08	-0.01	78.29	-1.25	101.45	0.33
９１年　２００２	85.78	0.05	95.89	-0.20	78.60	0.40	99.93	-1.50
９２年　２００３	87.91	2.48	95.62	-0.28	82.64	5.14	98.44	-1.49
９３年　２００４	94.09	7.03	97.17	1.61	89.72	8.57	100.03	1.62
９４年　２００５	94.67	0.62	99.41	2.31	91.90	2.43	97.57	-2.46
９５年　２００６	100.00	5.63	100.00	0.60	100.00	8.81	100.00	2.49
民國９６年　２００７	106.47	6.47	101.80	1.80	108.95	8.95	103.56	3.56
３月　MAR.	103.01	7.55	99.19	0.85	104.68	9.95	102.04	4.85
４月　APR.	105.31	8.05	100.33	0.68	107.96	10.32	103.51	5.85
５月　MAY	106.61	7.80	100.54	-0.02	109.05	10.35	104.82	6.86
６月　JUN.	106.66	5.59	101.15	0.13	108.59	7.27	104.10	3.61
７月　JUL.	106.78	4.09	100.91	-0.33	109.54	5.87	103.37	2.07
８月　AUG.	107.60	3.67	102.25	1.61	109.63	4.69	104.56	1.83
９月　SEP.	108.83	4.86	103.20	3.11	111.82	8.18	105.26	1.80
１０月　OCT.	109.09	5.80	105.39	5.33	112.43	8.88	104.39	0.98
１１月　NOV.	110.40	8.13	104.77	4.80	115.49	13.13	104.23	2.12
１２月　DEC.	r 110.52	8.61	103.52	3.33	r 115.77	13.57	104.10	3.14
民國９７年　２００８								
１月　JAN.	r 111.20	10.03	r 102.91	2.94	r 117.41	17.01	103.49	2.51
２月　FEB.	r 110.54	8.67	r 104.24	3.87	r 116.79	14.40	r 101.51	0.14
３月　MAR.	110.38	7.15	103.12	3.96	117.07	11.84	99.71	-2.28

註：1. 由於受查者延誤或更正報價，最近3個月資料均可能修正。
　　2. 60 年至 69年消費者物價指數係原編臺灣地區都市消費者物價指數銜接。

NOTE：1. Due to late reports and corrections by respondents, all data are subject to revision 3 months after original publication.
　　2. The consumer price index of 1971 to 1980 are calculated by splicing from the indices of urban consumer price in Taiwan area previously published.

表 1-1 消費者物價指數變動分析表

基期：民國95年=100

類別 Groups		項數 Item	96年12月相對重要性 Relative Importance, December 2007 (‰)	本年3月份指數 This Month Index
總指數	General Index	424	1000.00	103.12
基本分類	The Basic Group			
一、食物類	Food	180	269.62	106.20
(一)穀類及其製品	Cereals & Cereal Products	13	20.57	112.64
1.米類及其製品	Rice & Rice Products	4	5.21	106.74
2.其他穀類及其製品	Other Cereals & Other	9	15.35	115.24
(二)肉類	Meat	8	24.45	113.65
1.生鮮家畜	Livestock	5	14.92	107.16
2.生鮮家禽	Poultry	3	9.53	124.04
(三)肉類製品	Meat Products	6	6.66	106.82
(四)蛋類	Eggs	2	2.26	139.51
(五)水產品	Fish & Shellfish	21	17.58	115.16
(六)加工水產品	Processed Fishes	4	3.73	106.41
(七)蔬菜	Vegetables	42	24.37	76.74
1.根菜	Root Vegetables	3	1.41	72.78
2.莖菜	Stem Vegetables	11	4.04	83.57
3.葉菜	Leaf Vegetables	13	10.49	69.07
4.果菜及其他	Fruit Vegetables & Other Vegetables	15	8.44	85.24
(八)加工蔬菜	Processed Vegetables	4	2.29	112.05
(九)水果	Fruits	23	30.10	104.82
(十)加工水果	Processed Fruits	2	0.93	102.62
(十一)乳類	Dairy Products	5	11.55	116.29
(十二)豆類及其製品	Bean & Bean Products	4	2.99	110.96
(十三)食用油	Edible Oil	4	1.98	130.64
(十四)調味品	Condiments	6	2.52	102.45
(十五)酒	Alcoholic	6	8.39	99.64
(十六)非酒精性飲料及材料	Nonalcoholic Beverages & Beverage Materials	10	9.07	103.31
(十七)調理食品	Cooked Food	2	1.80	103.93
(十八)家外食物	Food Away from Home	12	90.99	108.37
(十九)其他食品	Other Food	6	7.38	106.65
二、衣著類	Clothing	51	43.84	97.59
(一)成衣	Garments	37	28.89	93.31
1.男人衣著	Men's Clothing	13	6.65	101.52
2.女人衣著	Women's Clothing	16	17.66	89.05
3.兒童衣著及學生制服	Children's Clothing	8	4.58	97.52

附註：1.本年適逢基期更替(上年指數以90年基期權數加權計算，本年指數以95年基期權數加權)，由於權數結構改變，致與上年同月比較之各類指數對總指數影響，其加總容或不等於總指數之增幅。

2.各月年增率係以其對應指數(取2位小數)計算而得；年指數係1-12月之算數平均，其年增率以平均後之原始值計算，相關表件受限於版面，僅顯示2位小數，累計平均指數算法亦同。

Table 1-1 The Changes of Consumer Price Indices

Base Period：2006=100

本年2月份指數 Previous Month Index r	本月指數與各期比較 Compared with Each Period				本年前3月指數平均與上年同期比較 Compared with the Same Period(JAN.-MAR.) of Previous Year			
	與上月比較 Compared with Previous Month (%)	對總指數影響 Effects on General Index (百分點)	與上年同月比較 Compared with the Same Month of Previous Year (%)	對總指數影響 Effects on General Index (百分點)	本年平均 This Period (Average)	上年平均 Previous Period (Average)	漲跌率 Percent Change (%)	對總指數影響 Effects on General Index (百分點)
104.24	-1.07	-1.07	3.96	3.96	103.42	99.84	3.59	3.59
107.26	-0.99	-0.27	9.33	2.39	106.14	98.23	8.06	2.07
109.36	3.00	0.06	11.57	0.23	110.34	100.11	10.22	0.20
104.70	1.95	0.01	7.48	0.04	105.26	99.42	5.87	0.03
111.49	3.36	0.05	13.30	0.20	112.63	100.42	12.16	0.18
112.08	1.40	0.03	12.86	0.30	112.23	100.42	11.77	0.27
105.72	1.36	0.02	7.02	0.10	106.06	99.77	6.30	0.09
122.25	1.46	0.01	22.11	0.19	122.07	101.44	20.34	0.17
104.57	2.15	0.01	6.35	0.04	105.00	99.40	5.63	0.04
128.70	8.40	0.02	38.25	0.08	130.79	98.10	33.33	0.07
116.54	-1.18	-0.02	9.22	0.16	114.33	106.71	7.14	0.13
104.83	1.51	0.01	7.70	0.03	105.04	99.19	5.90	0.02
92.01	-16.6	-0.36	0.09	0	79.48	86.80	-8.43	-0.18
78.19	-6.92	-0.01	-12.95	-0.02	74.69	90.60	-17.56	-0.02
84.54	-1.15	0.00	15.65	0.05	81.68	76.99	6.09	0.02
91.63	-24.62	-0.24	3.93	0.03	74.66	82.00	-8.95	-0.08
100.51	-15.19	-0.11	-10.55	-0.08	86.95	100.02	-13.07	-0.10
110.97	0.97	0.00	10.86	0.02	110.73	101.01	9.62	0.02
111.14	-5.69	-0.17	13.45	0.35	110.78	92.65	19.57	0.50
101.46	1.14	0.00	2.79	0.00	101.72	99.81	1.91	0.00
114.12	1.9	0.02	14.74	0.16	115.11	100.34	14.73	0.16
108.17	2.58	0.01	13.62	0.04	108.95	95.93	13.57	0.04
123.71	5.60	0.01	26.02	0.05	125.47	101.13	24.07	0.04
99.85	2.60	0.01	1.12	0.00	101.34	100.38	0.95	0.00
99.42	0.22	0.00	-0.57	-0.01	99.56	100.16	-0.60	-0.01
102.03	1.25	0.01	2.68	0.03	102.57	100.17	2.39	0.02
105.41	-1.40	0.00	1.59	0.00	104.97	102.74	2.17	0.00
107.53	0.78	0.07	7.60	0.68	107.55	100.65	6.86	0.61
104.18	2.37	0.02	4.83	0.04	105.51	100.95	4.52	0.03
99.15	-1.57	-0.06	4.92	0.19	100.26	96.52	3.87	0.16
96.12	-2.92	-0.07	4.49	0.11	97.49	94.67	2.98	0.08
101.98	-0.45	0.00	5.55	0.03	103.00	99.48	3.54	0.02
92.66	-3.90	-0.06	4.35	0.06	94.36	92.04	2.52	0.04
100.87	-3.32	-0.01	5.31	0.02	101.47	96.52	5.13	0.02

Note : 1.Rebasing Index from reference year 2001 to 2006 has an impact on moving weight. This may cause the sum of effects on General Index of subgroups not equal to their corresponding aggregated group in 2008.

2.The year-on-year change rate is calculated by its arithmetic average of monthly indices.

表 1-1 消費者物價指數變動分析表（續１）

基期：民國95年=100

類別 Groups		項數 Item	96年12月相對重要性 Relative Importance, December 2007 (‰)	本年3月份指數 This Month Index
(二)鞋襪	Footwear	7	6.96	98.88
(三)衣著服務及配件	Apparel Services & Accessories	7	8.00	110.58
三、居住類	Housing	52	272.71	101.25
(一)房租	Residential Rent	2	180.11	100.69
(二)住宅維修費	Maintenance & Repairs	10	15.14	108.10
1.維修材料	Maintenance & Repair Commodities	6	6.93	113.67
2.維修服務	Maintenance & Repair Services	4	8.21	103.84
(三)家庭用品	Household Appliances	31	27.56	103.38
1.紡織品	Fabric Products	4	2.73	99.55
2.傢俱	Furniture	6	5.83	110.16
3.家庭耐久設備	Household Durable Equipment	12	11.19	99.52
4.餐具及其他家用品	Tableware & Other Utensils	9	7.81	104.98
(四)家庭管理費用	Household Keeping Services	4	13.65	95.98
(五)水電燃氣	Water , Electricity & Gas Supply	5	36.24	102.11
1.燃氣	Gas	2	10.50	111.86
2.水費	Water	1	3.74	100.00
3.電費	Electricity	1	20.74	97.50
4.公共附加費	Public Service Charges	1	1.26	102.19
四、交通類	Transportation & Communication	33	140.42	104.24
(一)交通設備	Transportation & Communication Equipment	5	25.50	98.87
1.交通工具	Private Transportation	3	23.31	100.13
2.通訊設備	Communication Equipment	2	2.19	79.98
(二)油料費	Fuels & Lubricants	5	36.05	114.66
(三)交通服務及維修零件	Transporation & Communication Services and Vehicle Parts	23	78.87	101.66
1.運輸費	Transportation Fees	7	20.67	102.42
2.通訊費	Communication Fees	5	30.70	99.52
3.交通工具零件及維修費	Vehicle Parts & Maintenance	6	17.47	105.81
4.其他交通服務費	Others	5	10.04	99.59
五、醫藥保健類	Medicines & Medical Care	26	48.12	105.86
(一)醫療費用	Medical Care Services	13	32.17	101.46
(二)藥品及保健食品	Medicines & Health Food	9	12.30	121.27
1.藥品	Medicines	7	9.49	124.29
2.保健食品	Health Food	2	2.81	104.18
(三)醫療保健器材	Medical Supplies & Appliance	4	3.65	100.13

附註：1.本年適逢基期更替(上年指數以90年基期權數加權計算，本年指數以95年基期權數加權)，由於權數結構改變，致與上年同月比較之各類指數對總指數影響，其加總容或不等於總指數之增幅。

2.各月年增率係以其對應指數(取2位小數)計算而得；年指數係1-12月之算數平均，其年增率以平均後之原始值計算，相關表件受限於版面，僅顯示2位小數，累計平均指數算法亦同。

Table 1-1 The Changes of Consumer Price Indices (Count.1)

Base Period：2006=100

本年2月份指數 Previous Month Index r	本月指數與各期比較 Compared with Each Period				本年前3月指數平均與上年同期比較 Compared with the Same Period(JAN.-MAR.) of Previous Year			
	與上月比較 Compared with Previous Month (%)	對總指數影響 Effects on General Index (百分點)	與上年同月比較 Compared with the Same Month of Previous Year (%)	對總指數影響 Effects on General Index (百分點)	本年平均 This Period (Average)	上年平均 Previous Period (Average)	漲跌率 Percent Change (%)	對總指數影響 Effects on General Index (百分點)
98.63	0.25	0.00	0.33	0.00	99.59	99.07	0.53	0.00
109.36	1.12	0.01	7.6	0.06	109.67	101.55	7.99	0.06
102.80	-1.51	-0.42	1.12	0.32	101.66	100.84	0.81	0.23
100.69	0.00	0.00	0.60	0.11	100.64	100.10	0.54	0.10
106.90	1.12	0.02	4.76	0.07	107.10	102.87	4.11	0.06
110.99	2.41	0.02	8.00	0.06	111.78	104.99	6.47	0.04
103.80	0.04	0.00	2.18	0.02	103.54	101.26	2.25	0.02
102.21	1.14	0.03	2.54	0.07	102.56	100.60	1.95	0.05
98.91	0.65	0.00	1.19	0.00	99.69	99.51	0.18	0.00
107.79	2.20	0.01	6.29	0.04	108.33	102.55	5.63	0.03
99.09	0.43	0.00	0.03	0.00	99.28	99.29	-0.01	0.00
103.42	1.51	0.01	3.76	0.03	103.72	101.17	2.52	0.02
129.00	-25.60	-0.47	0.56	0.01	106.98	109.15	-1.99	-0.03
102.11	0	0.00	1.47	0.05	102.11	100.66	1.45	0.05
111.86	0.00	0.00	4.52	0.05	111.86	107.13	4.42	0.05
100.00	0.00	0.00	0.00	0.00	100.00	100.00	0.00	0.00
97.50	0.00	0.00	0.00	0.00	97.50	97.50	0.00	0.00
102.19	0.00	0.00	2.19	0.00	102.19	100.00	2.19	0.00
104.45	-0.2	-0.03	3.86	0.55	104.22	100.04	4.17	0.58
98.65	0.22	0.01	-1.87	-0.05	98.57	100.56	-1.98	-0.05
99.79	0.34	0.01	-1.01	-0.03	99.66	100.91	-1.24	-0.03
80.81	-1.03	0.00	-13.06	-0.03	81.27	92.75	-12.37	-0.03
114.61	0.04	0.00	14.47	0.48	114.62	98.72	16.11	0.52
102.11	-0.44	-0.03	1.32	0.11	101.73	100.43	1.30	0.11
103.66	-1.20	-0.03	1.73	0.04	102.79	101.34	1.44	0.03
99.35	0.17	0.01	-0.58	-0.02	99.42	99.96	-0.54	-0.02
106.55	-0.69	-0.01	5.02	0.09	105.77	100.70	5.04	0.09
99.88	-0.29	0.00	-0.11	0.00	99.77	99.62	0.15	0.00
105.51	0.33	0.02	4.21	0.20	105.61	100.85	4.71	0.23
101.37	0.09	0.00	1.17	0.04	101.40	100.19	1.20	0.04
120.03	1.03	0.01	14.08	0.16	120.37	103.34	16.48	0.18
123.52	0.62	0.01	16.20	0.14	123.54	103.84	18.98	0.16
101.68	2.46	0.01	1.78	0.01	102.89	100.36	2.52	0.01
99.95	0.18	0.00	0.84	0.00	100.00	99.48	0.52	0.00

Note : 1.Rebasing Index from reference year 2001 to 2006 has an impact on moving weight. This may cause the sum of effects on General Index of subgroups not equal to their corresponding aggregated group in 2008.

2.The year-on-year change rate is calculated by its arithmetic average of monthly indices.

表 1-1 消費者物價指數變動分析表（續２）

基期：民國95年=100

類別 Groups		項數 Item	96年12月相對重要性 Relative Importance, December 2007 (‰)	本年3月份指數 This Month Index
六、教養娛樂類	Education & Entertainment	54	167.82	100.66
(一)教養費用	Educational Expense	27	108.48	100.51
1.書報期刊	Book , Newspaper & Periodical	6	11.80	100.61
2.學雜費	Tuition & Miscellaneous Fees	8	52.08	100.24
3.補習及學習費	Tutorial Fees	7	33.48	105.11
4.教養設備及用具	Educational Equipment & Goods	6	11.11	90.96
(二)娛樂費用	Entertainment Expense	27	59.34	100.90
1.娛樂設備	Entertainment Equipment	16	15.71	94.12
2.娛樂服務	Entertainment Services	11	43.64	106.05
七、雜項類	Miscellaneous	28	57.46	103.25
(一)香菸及檳榔	Tobacco & Betelnut	3	14.67	105.75
(二)美容及衛生用品	Cosmetic Items	14	18.16	102.81
(三)理容服務費	Personal Care Services	4	14.36	100.19
(四)其他	Others	7	10.27	103.12
商品性質別分類	Commodity and Service Group			
一、商品類	Commodity	330	444.59	103.87
(不含食物)	Commodity Excluding Food	162	265.96	103.01
(一)非耐久性消費品	Non-durable Consumer Goods	216	309.50	105.87
(不含食物)	Non-durable Consumer Goods Excluding Food	48	130.87	106.97
(二)半耐久性消費品	Semi-durable Consumer Goods	72	64.23	98.15
(三)耐久性消費品	Durable Consumer Goods	42	70.86	99.44
二、服務類	Service	94	555.41	102.29
(一)家外食物	Food Away from Home	12	90.99	108.37
(二)衣著服務	Apparel Service	2	1.22	104.17
(三)居住服務	Housing	11	203.24	100.49
(四)交通服務	Transportation & Communication	20	75.47	101.40
(五)醫藥保健服務	Medical Care	13	32.17	101.46
(六)教養娛樂服務	Education & Entertainment	26	129.20	102.72
(七)雜項服務	Miscellaneous	10	23.12	99.98
其他特殊複分類	Other Special Group			
總指數(不含蔬菜水果)	General Index Excluding Fruits & Vegetables	359	945.53	103.74
總指數(不含食物)	General Index Excluding Food	244	730.38	101.93
總指數(不含蔬果水產及能源)	General Index Excluding Fruits、Vegetables、Fish、Shellfish & Energy	330	860.66	103.18

附註：1.本年適逢基期更替(上年指數以90年基期權數加權計算，本年指數以95年基期權數加權)，由於權數結構改變，致與上年同月比較之各類指數對總指數影響，其加總容或不等於總指數之增幅。

2.各月年增率係以其對應指數(取2位小數)計算而得；年指數係1-12月之算數平均，其年增率以平均後之原始值計算，相關表件受限於版面，僅顯示2位小數，累計平均指數算法亦同。

Table 1-1 The Changes of Consumer Price Indices (Count.2)

Base Period：2006=100

本年2月份指數 Previous Month Index r	本月指數與各期比較 Compared with Each Period				本年前3月指數平均與上年同期比較 Compared with the Same Period(JAN.-MAR.) of Previous Year			
	與上月比較 Compared with Previous Month (%)	對總指數影響 Effects on General Index (百分點)	與上年同月比較 Compared with the Same Month of Previous Year (%)	對總指數影響 Effects on General Index (百分點)	本年平均 This Period (Average)	上年平均 Previous Period (Average)	漲跌率 Percent Change (%)	對總指數影響 Effects on General Index (百分點)
102.76	-2.04	-0.35	0.49	0.09	101.53	100.62	0.90	0.16
100.48	0.03	0.00	0.53	0.06	100.53	100.02	0.50	0.06
100.35	0.26	0.00	0.79	0.01	100.44	99.82	0.63	0.01
100.24	0.00	0.00	0.13	0.01	100.24	100.08	0.16	0.01
104.86	0.24	0.01	3.95	0.13	104.89	100.95	3.90	0.13
91.62	-0.72	-0.01	-6.07	-0.07	91.88	97.79	-6.04	-0.07
106.88	-5.60	-0.35	0.20	0.01	103.31	102.37	0.92	0.06
94.84	-0.76	-0.01	-4.75	-0.08	94.52	98.75	-4.28	-0.07
114.27	-7.19	-0.34	3.67	0.16	109.32	105.43	3.69	0.17
102.76	0.48	0.03	1.25	0.07	102.56	101.63	0.91	0.05
104.82	0.89	0.01	1.51	0.02	104.84	103.24	1.56	0.02
101.92	0.87	0.02	1.42	0.03	102.26	100.59	1.65	0.03
100.47	-0.28	0.00	0.57	0.01	99.28	100.75	-1.47	-0.02
102.89	0.22	0.00	2.87	0.03	102.83	100.26	2.57	0.03
102.11	0.00	0.00	1.47	0.05	102.11	100.66	1.45	0.05
104.62	-0.72	-0.31	5.98	2.58	104.10	98.77	5.40	2.33
102.92	0.09	0.02	3.35	0.89	103.17	99.87	3.31	0.87
106.87	-0.94	-0.29	7.87	2.34	105.92	98.76	7.25	2.15
106.60	0.35	0.05	5.26	0.69	106.64	100.90	5.70	0.74
99.09	-0.95	-0.06	3.23	0.19	99.87	97.54	2.40	0.15
98.99	0.45	0.03	-0.81	-0.06	99.14	100.07	-0.93	-0.07
103.70	-1.36	-0.76	2.05	1.17	102.65	100.79	1.85	1.06
107.53	0.78	0.07	7.60	0.68	107.55	100.65	6.86	0.61
103.69	0.46	0.00	3.73	0.00	103.90	100.26	3.63	0.00
102.80	-2.25	-0.47	0.67	0.14	101.21	100.78	0.42	0.09
101.88	-0.47	-0.04	1.09	0.08	101.50	100.41	1.08	0.08
101.37	0.09	0.00	1.17	0.04	101.40	100.19	1.20	0.04
105.36	-2.51	-0.33	1.90	0.25	103.74	101.36	2.35	0.31
100.15	-0.17	0.00	0.22	0.01	99.41	100.54	-1.13	-0.03
104.34	-0.58	-0.55	3.49	3.34	103.82	100.55	3.25	3.10
103.07	-1.11	-0.81	1.96	1.46	102.36	100.45	1.90	1.41
103.81	-0.61	-0.52	3.07	2.68	103.28	100.48	2.79	2.43

Note : 1.Rebasing Index from reference year 2001 to 2006 has an impact on moving weight. This may cause the sum of effects on General Index of subgroups not equal to their corresponding aggregated group in 2008.

2.The year-on-year change rate is calculated by its arithmetic average of monthly indices.

表 1-2 消費者物價基本分類指數

基期：民國95年=100

類別	總指數 General Index	食物類 Food	穀類及其製品 Cereals & Cereal Products	米類及其製品 Rice & Rice Products	其他穀類及其製品 Other Cereals & Other Cereal Products	肉類 Meat	生鮮家畜 Livestock	生鮮家禽 Poultry
項數	424	180	13	4	9	8	5	3
權數(千分比)	1000.00	260.82	19.72	5.23	14.21	23.08	14.76	8.31
定基指數								
民國88年	94.90	90.73	92.93	96.72	90.92	96.92	100.19	91.98
民國89年	96.09	91.08	92.41	95.63	90.73	90.46	94.29	84.76
民國90年	96.08	90.27	92.35	94.68	91.19	87.58	90.04	83.81
民國91年	95.89	90.11	94.35	98.98	91.84	87.73	88.58	86.23
民國92年	95.62	90.04	93.69	94.06	93.52	88.76	91.41	84.59
民國93年	97.17	93.84	95.95	95.83	96.00	95.07	97.74	90.85
民國94年	99.41	100.64	98.85	100.00	98.32	100.84	99.29	103.28
民國95年	100.00	100.00	100.00	100.00	100.00	100.00	100.00	100.00
民國96年	101.80	102.85	102.56	99.82	103.83	103.28	101.23	106.51
3月	99.19	97.14	100.96	99.31	101.71	100.70	100.13	101.58
4月	100.33	97.97	100.68	99.49	101.23	100.42	99.25	102.26
5月	100.54	98.40	100.85	98.59	101.88	99.57	98.60	101.09
6月	101.15	99.67	102.14	100.44	102.92	101.02	99.75	103.02
7月	100.91	98.83	102.30	99.91	103.40	99.90	100.00	99.76
8月	102.25	104.27	102.35	98.12	104.30	103.02	101.77	104.98
9月	103.20	108.20	102.86	97.70	105.23	108.41	104.37	114.78
10月	105.39	114.08	104.82	99.26	107.38	107.87	104.30	113.49
11月	104.77	111.26	107.15	103.19	108.97	108.15	103.22	115.92
12月	103.52	106.87	107.29	102.83	109.35	109.76	104.25	118.45
民國97年								
1月 r	102.91	104.97	109.02	104.35	111.16	110.97	105.29	119.93
2月 r	104.24	107.26	109.36	104.70	111.49	112.08	105.72	122.25
3月	103.12	106.20	112.64	106.74	115.24	113.65	107.16	124.04
年增率								
民國88年	0.18	-0.72	1.97	3.60	0.98	10.24	15.92	2.53
民國89年	1.25	0.39	-0.56	-1.12	-0.21	-6.66	-5.88	-7.85
民國90年	-0.01	-0.89	-0.06	-1.00	0.51	-3.19	-4.51	-1.11
民國91年	-0.20	-0.17	2.16	4.54	0.71	0.17	-1.63	2.88
民國92年	-0.28	-0.08	-0.70	-4.97	1.83	1.18	3.20	-1.90
民國93年	1.61	4.23	2.42	1.89	2.66	7.10	6.92	7.40
民國94年	2.31	7.25	3.02	4.34	2.41	6.08	1.58	13.69
民國95年	0.60	-0.64	1.17	0.00	1.71	-0.83	0.72	-3.18
民國96年	1.80	2.85	2.56	-0.18	3.82	3.28	1.23	6.51
3月	0.85	0.26	0.77	-1.54	1.83	-2.06	-0.45	-4.49
4月	0.68	-0.62	0.44	-1.38	1.28	-1.05	-1.76	0.05
5月	-0.02	-2.41	1.12	-1.70	2.41	0.46	-1.18	3.10
6月	0.13	-3.02	2.25	0.43	3.08	2.16	-0.85	7.15
7月	-0.33	-4.55	2.80	1.02	3.62	1.29	-0.50	4.25
8月	1.61	2.31	2.57	-1.17	4.27	4.13	2.70	6.38
9月	3.11	7.73	2.70	-1.85	4.76	9.09	4.07	17.19
10月	5.33	14.53	4.65	0.12	6.71	9.75	6.34	15.08
11月	4.80	12.52	6.64	3.96	7.85	8.48	3.66	16.05
12月	3.33	7.45	6.98	2.81	8.90	10.11	6.03	16.33
民國97年								
1月 r	2.94	5.22	9.21	4.74	11.26	10.69	5.98	17.95
2月 r	3.87	9.70	9.88	5.41	11.90	11.74	5.91	20.98
3月	3.96	9.33	11.57	7.48	13.30	12.86	7.02	22.11

註：1.由於受查者延誤或更正報價，最近3個月資料均可能修正。

2.各月年增率係以其對應指數(取2位小數)計算而得；年指數係1-12月之算數平均，其年增率以平均後之原始值計算，相關表件受限於版面，僅顯示2位小數，累計平均指數算法亦同。

Table 1-2 Consumer Price Indices by Basic Group

Base Period：2006=100

肉類製品 Meat Products	蛋類 Eggs	水產品 Fish & Shellfish	加工水產品 Processed Fishes	蔬菜 Vegetables	根菜 Root Vegetables	莖菜 Stem Vegetables	葉菜 Leaf Vegetables	果菜及其他 Fruit Vegetables & Other Vegetables	Groups
6	2	21	4	42	3	11	13	15	Item
6.65	2.00	16.71	3.72	24.81	採月變動權數 Use monthly varying weights				Weight(‰)
FIXED INDEX									
96.56	83.18	91.99	91.64	74.96	80.94	73.13	74.26	78.69	1999
96.80	74.33	94.48	91.62	79.95	88.88	73.98	81.66	82.73	2000
96.42	73.29	89.56	92.28	79.46	104.73	75.69	78.89	82.04	2001
95.76	71.84	89.24	92.81	71.35	85.03	67.60	74.55	71.05	2002
95.90	77.76	91.57	94.36	77.32	94.08	77.18	75.85	77.21	2003
96.10	83.27	94.99	94.54	84.68	91.71	81.79	84.13	88.10	2004
98.88	104.21	99.30	97.32	109.53	96.96	100.62	111.01	113.56	2005
100.00	100.00	100.00	100.00	100.00	100.00	100.00	100.00	100.00	2006
100.68	105.00	106.19	100.91	109.49	110.25	94.94	112.67	116.18	2007
100.44	100.91	105.44	98.80	76.67	83.61	72.26	66.46	95.29	MAR.
100.39	102.58	104.56	101.13	85.47	89.16	90.61	75.70	96.03	APR.
100.16	100.04	103.60	100.76	82.21	89.02	92.38	73.87	83.45	MAY
100.28	91.47	105.33	100.87	102.35	106.16	91.58	108.80	100.79	JUN.
100.28	100.16	105.77	100.36	95.33	110.67	89.21	99.63	91.82	JUL.
100.86	112.58	107.12	100.89	123.48	114.70	102.44	139.19	120.99	AUG.
100.25	110.30	106.33	101.85	142.80	126.26	115.05	167.42	138.71	SEP.
102.19	111.49	105.79	102.03	176.13	154.33	123.43	199.98	186.56	OCT.
102.12	120.08	107.03	102.51	144.16	164.07	112.72	144.94	158.51	NOV.
103.36	117.03	108.60	102.98	101.58	96.76	90.93	96.46	117.29	DEC.
									2008
103.60	124.16	111.28	103.87	69.70	73.10	76.94	63.28	75.09	r JAN.
104.57	128.70	116.54	104.83	92.01	78.19	84.54	91.63	100.51	r FEB.
106.82	139.51	115.16	106.41	76.74	72.78	83.57	69.07	85.24	MAR.
ANNUAL CHANGE									
1.88	0.55	4.04	-1.28	-18.11	-30.05	-8.75	-21.95	-15.61	1999
0.25	-10.64	2.70	-0.03	6.66	9.81	1.17	9.97	5.13	2000
-0.39	-1.40	-5.21	0.72	-0.62	17.82	2.32	-3.39	-0.84	2001
-0.69	-1.98	-0.36	0.57	-10.20	-18.81	-10.69	-5.50	-13.39	2002
0.15	8.24	2.62	1.67	8.37	10.65	14.17	1.73	8.67	2003
0.21	7.09	3.73	0.19	9.51	-2.52	5.98	10.92	14.10	2004
2.90	25.14	4.54	2.94	29.35	5.72	23.02	31.95	28.90	2005
1.13	-4.04	0.71	2.75	-8.70	3.14	-0.62	-9.92	-11.94	2006
0.67	5.00	6.18	0.91	9.49	10.25	-5.06	12.67	16.18	2007
-0.14	-11.83	6.92	-1.34	12.65	10.10	-2.17	11.77	21.89	MAR.
0.91	-2.34	5.37	0.15	0.48	1.91	4.29	-1.25	0.50	APR.
-0.16	-1.25	4.58	1.42	-18.14	-13.56	-0.84	-29.99	-13.99	MAY
0.23	3.54	5.93	0.11	-20.71	-4.76	-21.48	-23.75	-18.08	JUN.
-0.13	6.12	5.49	-0.25	-28.78	-5.00	-34.39	-28.16	-27.43	JUL.
1.31	20.12	7.09	1.08	2.02	-0.74	-23.55	19.33	6.25	AUG.
-0.06	14.57	5.84	1.52	32.36	19.35	10.76	40.26	41.67	SEP.
3.24	19.06	6.01	3.12	77.84	54.67	22.67	96.35	101.40	OCT.
1.87	34.86	7.55	3.47	52.49	51.37	16.25	64.00	59.07	NOV.
3.45	31.88	4.19	2.44	1.23	-9.75	-2.88	-1.85	10.42	DEC.
									2008
3.24	28.82	4.84	4.23	-30.06	-28.56	-9.13	-37.46	-28.76	r JAN.
7.34	32.68	7.37	5.77	9.46	-8.95	14.17	16.92	1.16	r FEB.
6.35	38.25	9.22	7.70	0.09	-12.95	15.65	3.93	-10.55	MAR.

NOTE：1.Due to late reports and corrections by respondents, all data are subject to revision 3 months after original publication.
2.The year-on-year change rate is calculated by its arithmetic average of monthly indices.

表 1-2 消費者物價基本分類指數（續１）

基期：民國95年=100

類別	加工蔬菜 Processed Vegetables	水果 Fruits	加工水果 Processed Fruits	乳類 Dairy Products	豆類及其製品 Bean & Bean Products	食用油 Edible Oil	調味品 Condiments	酒 Alcoholic	非酒精性飲料及材料 Nonalcoholic Beverages & Beverage Materials
項數	4	23	2	5	4	4	6	6	10
權數(千分比)	2.20	27.59	0.95	10.51	2.93	1.70	2.56	8.69	9.21
定基指數									
民國８８年	102.51	85.65	97.42	94.56	93.63	98.50	100.48	66.24	104.06
民國８９年	104.22	86.69	98.54	93.80	95.87	96.41	98.66	65.99	103.17
民國９０年	101.11	86.71	97.36	95.14	94.48	94.56	99.68	65.87	102.56
民國９１年	101.75	77.13	96.76	95.56	97.73	92.97	99.31	97.45	102.25
民國９２年	101.17	71.24	96.75	95.76	94.14	92.25	99.69	98.21	101.72
民國９３年	100.57	82.95	97.39	97.36	95.09	97.87	99.73	99.14	102.08
民國９４年	100.30	98.97	98.72	98.81	95.66	98.75	99.29	99.80	101.33
民國９５年	100.00	100.00	100.00	100.00	100.00	100.00	100.00	100.00	100.00
民國９６年	103.34	96.46	100.55	105.78	98.39	107.58	100.48	99.63	100.26
３月	101.07	92.39	99.83	101.35	97.66	103.67	101.32	100.21	100.61
４月	100.59	92.63	99.61	100.87	96.94	104.17	100.48	100.18	100.46
５月	102.26	100.81	99.97	101.41	96.79	102.53	99.32	100.09	100.18
６月	101.99	87.94	100.02	101.92	97.22	103.52	100.65	99.62	99.93
７月	102.80	83.39	100.35	104.21	97.56	107.05	100.60	99.11	99.93
８月	103.13	90.90	100.11	110.50	97.23	111.11	99.73	98.80	99.13
９月	103.60	94.61	101.47	110.82	98.60	111.51	100.04	99.07	99.69
１０月	106.51	106.28	102.29	112.20	99.33	113.16	101.13	99.40	100.65
１１月	107.59	110.16	101.81	112.75	103.73	115.29	100.98	99.13	100.81
１２月	108.55	112.83	101.49	113.63	105.45	119.26	101.62	99.66	101.83
民國９７年									
１月 r	109.16	116.39	101.07	114.93	107.71	122.06	101.71	99.63	102.36
２月 r	110.97	111.14	101.46	114.12	108.17	123.71	99.85	99.42	102.03
３月	112.05	104.82	102.62	116.29	110.96	130.64	102.45	99.64	103.31
年增率									
民國８８年	0.50	-6.20	3.52	0.44	1.58	0.75	-0.59	0.03	0.11
民國８９年	1.67	1.22	1.15	-0.80	2.39	-2.13	-1.81	-0.37	-0.86
民國９０年	-2.98	0.03	-1.19	1.43	-1.45	-1.92	1.04	-0.18	-0.59
民國９１年	0.63	-11.06	-0.62	0.44	3.44	-1.68	-0.37	47.94	-0.30
民國９２年	-0.56	-7.63	-0.01	0.21	-3.68	-0.78	0.38	0.78	-0.52
民國９３年	-0.59	16.43	0.66	1.67	1.01	6.09	0.04	0.95	0.36
民國９４年	-0.27	19.31	1.37	1.48	0.60	0.89	-0.44	0.66	-0.74
民國９５年	-0.30	1.04	1.29	1.21	4.54	1.27	0.72	0.20	-1.31
民國９６年	3.34	-3.54	0.55	5.78	-1.61	7.58	0.47	-0.37	0.26
３月	0.78	-11.99	-0.57	4.18	-1.42	3.38	1.21	0.15	0.60
４月	0.21	-9.61	-0.30	-0.41	-2.79	3.67	0.29	0.11	0.72
５月	1.77	-6.65	-0.13	-0.28	-4.04	2.62	-1.01	-0.10	-0.91
６月	2.75	-6.70	-0.42	0.31	-4.10	2.94	-0.13	-0.08	0.26
７月	3.46	-12.67	0.43	3.16	-4.29	7.70	0.10	-0.83	-0.83
８月	3.48	-5.54	0.16	10.18	-3.07	11.62	-0.55	-1.03	-1.12
９月	3.66	0.06	1.52	10.19	-1.82	9.11	-0.49	-1.15	-0.75
１０月	7.47	8.26	2.76	11.09	-3.02	11.21	2.08	-0.74	1.48
１１月	7.30	13.57	1.89	11.69	4.12	13.52	1.26	-1.17	0.66
１２月	8.01	20.74	1.66	13.09	10.14	18.82	1.86	-0.64	2.61
民國９７年									
１月 r	8.11	24.94	1.37	14.65	12.56	21.61	0.82	-0.45	2.58
２月 r	9.88	20.27	1.55	14.79	14.55	24.52	0.91	-0.78	1.91
３月	10.86	13.45	2.79	14.74	13.62	26.02	1.12	-0.57	2.68

註：1.由於受查者延誤或更正報價，最近3個月資料均可能修正。

2.各月年增率係以其對應指數(取2位小數)計算而得；年指數係1-12月之算數平均，其年增率以平均後之原始值計算，相關表件受限於版面，僅顯示2位小數，累計平均指數算法亦同。

Table 1-2 Consumer Price Indices by Basic Group (Cont.1)

Base Period：2006=100

調理食品 Cooked Food	家外食物 Food Away from Home	其他食品 Other Food	衣著類 Clothing	成衣 Garments	男人衣著 Men's Clothing	女人衣著 Women's Clothing	兒童衣著及學生制服 Children's Clothing	鞋襪 Footwear	Groups
2	12	6	51	37	13	16	8	7	Item
1.80	88.66	7.33	41.72	26.97	6.45	16.27	4.25	6.93	Weight(‰)
				FIXED INDEX					
98.46	96.61	91.98	98.87	99.92	97.57	100.96	98.27	102.78	1999
99.29	97.58	93.03	99.17	100.76	98.91	102.08	97.51	101.57	2000
98.47	97.81	91.53	97.52	99.13	98.14	99.99	95.95	98.89	2001
97.95	98.09	91.09	98.08	99.82	98.25	100.42	98.28	99.59	2002
96.41	96.98	92.67	99.43	100.91	99.42	102.40	98.11	100.20	2003
97.60	97.85	95.27	102.54	105.07	100.06	108.97	99.31	100.10	2004
98.74	99.33	97.90	102.47	104.54	100.22	107.96	99.41	101.95	2005
100.00	100.00	100.00	100.00	100.00	100.00	100.00	100.00	100.00	2006
102.57	102.50	101.75	103.01	103.17	103.20	102.79	104.40	101.82	2007
102.30	100.72	101.74	93.01	89.30	96.18	85.34	92.60	98.55	MAR.
101.33	100.18	100.94	108.27	110.62	105.49	112.92	110.31	103.89	APR.
103.35	100.48	100.40	107.95	110.12	104.98	112.33	110.08	104.16	MAY
104.05	100.29	100.54	105.04	105.85	104.03	106.62	105.86	104.35	JUN.
101.94	101.78	100.77	101.15	100.66	102.15	99.63	101.90	102.18	JUL.
101.95	103.00	100.45	97.60	95.95	100.72	93.42	97.54	100.46	AUG.
101.66	104.80	101.38	95.80	93.12	98.50	90.09	95.52	99.40	SEP.
102.01	105.30	103.05	109.88	112.40	108.04	113.13	116.16	102.95	OCT.
102.60	105.93	105.12	111.25	114.09	108.53	116.48	114.07	103.57	NOV.
103.73	106.34	105.44	109.62	111.25	107.54	112.68	111.79	103.65	DEC.
									2008
105.57	106.74	105.71	104.03	103.03	105.51	101.37	106.02	101.26	r JAN.
105.41	107.53	104.18	99.15	96.12	101.98	92.66	100.87	98.63	r FEB.
103.93	108.37	106.65	97.59	93.31	101.52	89.05	97.52	98.88	MAR.
				ANNUAL CHANGE					
0.72	1.80	0.77	-1.36	-0.94	0.25	-1.58	-0.77	-3.33	1999
0.84	1.00	1.14	0.31	0.85	1.38	1.11	-0.77	-1.18	2000
-0.82	0.24	-1.61	-1.67	-1.62	-0.78	-2.05	-1.60	-2.64	2001
-0.52	0.29	-0.49	0.58	0.69	0.11	0.42	2.43	0.71	2002
-1.57	-1.13	1.74	1.37	1.09	1.19	1.97	-0.17	0.62	2003
1.23	0.90	2.81	3.13	4.12	0.64	6.42	1.23	-0.11	2004
1.18	1.51	2.76	-0.07	-0.50	0.16	-0.93	0.10	1.86	2005
1.27	0.68	2.14	-2.41	-4.34	-0.22	-7.37	0.59	-1.92	2006
2.57	2.50	1.75	3.01	3.17	3.20	2.78	4.40	1.82	2007
-0.11	0.67	1.50	0.77	-0.18	3.60	-3.10	3.77	1.96	MAR.
3.23	0.38	1.27	1.48	1.38	0.95	1.39	1.99	0.29	APR.
2.40	0.73	1.20	1.78	2.57	1.76	2.77	2.96	0.45	MAY
4.36	0.37	-0.32	2.54	2.70	2.90	2.55	2.88	2.31	JUN.
1.86	1.93	0.28	2.51	3.16	2.09	3.38	3.93	2.09	JUL.
3.43	3.17	1.22	3.20	4.21	3.17	4.65	4.37	2.77	AUG.
2.64	4.57	1.51	3.50	4.25	3.96	4.25	4.71	1.41	SEP.
1.26	4.69	3.28	6.55	6.89	2.70	8.27	8.29	2.97	OCT.
0.12	6.17	4.55	3.54	3.01	3.26	2.54	4.22	1.91	NOV.
3.41	6.35	4.58	4.57	4.47	2.39	4.59	7.03	1.62	DEC.
									2008
1.97	6.16	4.76	3.77	2.83	2.48	2.35	5.92	1.26	r JAN.
2.96	6.81	3.96	2.97	1.70	2.70	1.00	4.13	-0.02	r FEB.
1.59	7.60	4.83	4.92	4.49	5.55	4.35	5.31	0.33	MAR.

NOTE：1.Due to late reports and corrections by respondents, all data are subject to revision 3 months after original publication.
2.The year-on-year change rate is calculated by its arithmetic average of monthly indices.

表 1-2 消費者物價基本分類指數（續2）

基期：民國95年=100

類別	衣著及配件服務 Apparel Services & Accessories	居住類 Housing	房租 Residential Rent	住宅維修費 Maintenance & Repairs	維修材料 Maintenance & Repair Commodities	維修服務 Maintenance & Repair Services	家庭用品 Household Appliances	紡織品 Fabric Products
項數	7	52	2	10	6	4	31	4
權數(千分比)	7.82	279.47	185.40	14.78	6.47	8.31	27.89	2.75
定基指數								
民國88年	94.23	100.91	102.42	98.10	89.77	104.29	109.01	118.18
民國89年	93.14	101.44	102.58	97.75	89.88	103.66	108.15	117.52
民國90年	92.10	101.09	102.48	93.91	86.66	99.40	104.86	109.67
民國91年	91.99	99.96	101.51	90.98	84.29	96.10	102.22	105.29
民國92年	93.07	98.89	100.50	90.53	84.32	95.28	99.45	103.92
民國93年	94.80	98.78	99.85	93.03	88.60	96.41	98.80	101.04
民國94年	94.87	99.16	99.80	96.21	93.25	98.47	99.41	100.53
民國95年	100.00	100.00	100.00	100.00	100.00	100.00	100.00	100.00
民國96年	103.37	100.94	100.20	104.41	107.86	101.78	101.57	100.36
3月	102.77	100.13	100.09	103.19	105.25	101.62	100.82	98.38
4月	102.83	100.15	100.10	103.90	106.89	101.62	100.57	98.56
5月	102.73	100.26	100.11	104.35	107.64	101.83	100.89	100.17
6月	102.50	101.46	100.18	104.72	108.52	101.83	101.13	99.87
7月	102.19	101.34	100.19	104.75	108.57	101.84	101.59	100.90
8月	101.62	101.40	100.21	104.91	108.74	101.98	102.10	100.75
9月	103.15	101.71	100.23	105.01	108.97	101.99	102.57	101.17
10月	105.90	100.76	100.27	105.23	109.49	101.99	102.86	100.56
11月	106.64	100.80	100.35	105.60	110.01	102.24	102.68	101.54
12月	108.26	100.89	100.46	105.84	110.56	102.24	102.59	102.32
民國97年								
1月 r	109.06	100.93	100.55	106.31	110.68	102.98	102.10	100.62
2月 r	109.36	102.80	100.69	106.90	110.99	103.80	102.21	98.91
3月	110.58	101.25	100.69	108.10	113.67	103.84	103.38	99.55
年增率								
民國88年	-1.79	0.10	0.60	-0.08	1.07	-0.67	-1.23	-1.02
民國89年	-1.16	0.52	0.15	-0.36	0.12	-0.61	-0.79	-0.56
民國90年	-1.12	-0.34	-0.10	-3.93	-3.59	-4.11	-3.04	-6.68
民國91年	-0.12	-1.12	-0.94	-3.12	-2.74	-3.32	-2.52	-4.00
民國92年	1.17	-1.07	-1.00	-0.50	0.04	-0.86	-2.71	-1.30
民國93年	1.86	-0.11	-0.64	2.76	5.08	1.19	-0.65	-2.78
民國94年	0.07	0.38	-0.06	3.42	5.25	2.13	0.62	-0.50
民國95年	5.40	0.85	0.21	3.94	7.23	1.55	0.59	-0.53
民國96年	3.37	0.94	0.20	4.41	7.86	1.78	1.56	0.36
3月	3.12	0.99	0.18	5.12	9.09	2.19	0.64	-1.63
4月	2.91	1.00	0.16	5.45	9.82	2.19	0.85	-0.59
5月	-0.27	0.71	0.14	5.48	9.76	2.24	1.32	2.63
6月	2.14	1.55	0.16	4.74	8.12	2.15	1.73	2.80
7月	0.46	1.06	0.16	4.34	7.26	2.10	1.51	0.49
8月	0.02	0.92	0.17	3.72	6.73	1.38	2.16	0.53
9月	2.60	1.00	0.15	3.43	6.13	1.34	2.42	-0.55
10月	8.11	0.53	0.18	3.42	6.18	1.28	2.72	-0.55
11月	7.21	0.84	0.24	3.49	5.98	1.53	2.68	0.59
12月	7.40	0.80	0.32	3.58	6.19	1.53	1.59	0.49
民國97年								
1月 r	8.34	0.81	0.43	3.75	5.65	2.24	1.17	-0.79
2月 r	8.04	0.52	0.59	3.83	5.75	2.33	2.15	0.18
3月	7.60	1.12	0.60	4.76	8.00	2.18	2.54	1.19

註：1.由於受查者延誤或更正報價，最近3個月資料均可能修正。

2.各月年增率係以其對應指數(取2位小數)計算而得；年指數係1-12月之算數平均，其年增率以平均後之原始值計算，相關表件受限於版面，僅顯示2位小數，累計平均指數算法亦同。

Table 1-2 Consumer Price Indices by Basic Group (Cont.2)

Base Period：2006=100

傢俱 Furniture	家庭耐久設備 Household Durable Equipment	家用餐具及其他品 Tableware & Other Utensils	家庭管理費用 Household Keeping Services	水電燃氣 Water, Electricity & Gas Supply	燃氣 Gas	水費 Water	電費 Electricity	Groups
6	12	9	4	5	2	1	1	Item
5.72	11.56	7.86	14.53	36.87	9.70	3.87	22.00	Weight(‰)
			FIXED INDEX					
103.16	114.76	102.98	94.28	89.95	68.29	96.53	100.15	1999
102.00	112.94	103.54	97.03	93.17	77.66	96.53	100.15	2000
99.27	108.87	102.12	101.31	93.48	78.77	96.53	100.15	2001
95.60	106.05	101.21	102.28	92.57	76.03	96.53	100.15	2002
91.72	102.12	100.48	98.91	93.34	80.98	96.53	98.66	2003
94.42	99.60	100.43	100.69	94.61	85.37	96.53	98.66	2004
98.87	99.21	99.74	100.52	96.27	91.09	96.53	98.66	2005
100.00	100.00	100.00	100.00	100.00	100.00	100.00	100.00	2006
103.77	100.11	102.17	99.90	103.46	109.99	100.00	100.98	2007
103.64	99.49	101.18	95.45	100.63	107.02	100.00	97.50	MAR.
103.17	99.56	100.54	95.45	100.64	107.06	100.00	97.50	APR.
103.15	100.00	100.53	95.71	100.91	107.99	100.00	97.50	MAY
102.01	100.09	102.23	99.77	107.78	111.36	100.00	107.94	JUN.
103.78	100.19	101.97	95.94	108.01	112.13	100.00	107.94	JUL.
104.08	100.36	103.32	95.94	108.02	112.18	100.00	107.94	AUG.
104.61	101.31	103.12	100.60	107.98	112.03	100.00	107.94	SEP.
105.42	101.17	103.85	95.96	102.09	112.05	100.00	97.50	OCT.
105.59	100.50	103.67	95.96	102.03	111.83	100.00	97.50	NOV.
105.71	100.31	103.27	95.98	102.04	111.88	100.00	97.50	DEC.
								2008
107.03	99.23	102.77	95.95	102.12	111.87	100.00	97.50	r JAN.
107.79	99.09	103.42	129.00	102.11	111.86	100.00	97.50	r FEB.
110.16	99.52	104.98	95.98	102.11	111.86	100.00	97.50	MAR.
			ANNUAL CHANGE					
-2.16	-1.25	-0.37	0.40	-1.69	-5.26	0.00	0.00	1999
-1.13	-1.59	0.54	2.92	3.58	13.71	0.00	0.00	2000
-2.67	-3.60	-1.37	4.41	0.33	1.43	0.00	0.00	2001
-3.70	-2.59	-0.89	0.96	-0.97	-3.48	0.00	0.00	2002
-4.07	-3.71	-0.72	-3.30	0.83	6.51	0.00	-1.49	2003
2.95	-2.47	-0.06	1.81	1.37	5.42	0.00	0.00	2004
4.71	-0.39	-0.68	-0.17	1.76	6.70	0.00	0.00	2005
1.14	0.80	0.26	-0.51	3.87	9.78	3.59	1.36	2006
3.77	0.11	2.17	-0.11	3.45	9.99	0.00	0.98	2007
3.29	-0.21	0.44	0.02	4.43	12.17	0.00	1.66	MAR.
3.06	-0.06	0.81	0.02	4.29	11.61	0.00	1.66	APR.
3.09	0.21	0.99	-5.39	4.14	11.00	0.00	1.66	MAY
3.35	0.35	1.98	4.70	6.11	14.41	0.00	3.64	JUN.
3.47	0.35	1.84	0.68	4.15	15.21	0.00	0.00	JUL.
4.26	0.24	3.63	0.68	2.85	10.12	0.00	0.00	AUG.
5.17	0.59	3.73	5.56	1.69	5.81	0.00	0.00	SEP.
5.14	0.83	4.43	-4.62	1.78	5.83	0.00	0.00	OCT.
5.48	0.54	4.02	0.71	1.72	5.60	0.00	0.00	NOV.
3.93	0.04	2.16	0.72	1.60	5.20	0.00	0.00	DEC.
								2008
4.66	-0.07	0.89	0.68	1.44	4.38	0.00	0.00	r JAN.
5.93	0.02	2.93	-5.63	1.43	4.37	0.00	0.00	r FEB.
6.29	0.03	3.76	0.56	1.47	4.52	0.00	0.00	MAR.

NOTE：1.Due to late reports and corrections by respondents, all data are subject to revision 3 months after original publication.
2.The year-on-year change rate is calculated by its arithmetic average of monthly indices.

表 1-2 消費者物價基本分類指數（續３）

基期：民國95年=100

類別	公共附加費 Public Service Charges	交通類 Transportation & Communication	交通設備 Transportation & Communication Equipment	交通工具 Private Transportation	通訊設備 Communication Equipment	油料費 Fuels & Lubricants	交通服務及維修零件 Transporation & Communication Services and Vehicle Parts	運輸費 Transportation Fees
項數	1	33	5	3	2	5	23	7
權數(千分比)	1.30	140.42	27.57	24.46	3.12	32.55	80.30	20.86
定基指數								
民國８８年	93.74	92.70	110.09	106.24	247.08	63.02	99.94	88.67
民國８９年	103.08	95.66	109.66	106.22	215.75	72.10	100.81	91.33
民國９０年	101.58	96.67	109.03	105.97	186.62	73.48	102.40	94.65
民國９１年	100.00	94.52	107.61	104.71	175.20	70.24	100.59	93.78
民國９２年	100.00	95.11	105.49	103.26	154.03	75.63	99.80	93.45
民國９３年	100.00	97.09	105.12	103.97	130.30	83.19	100.24	94.57
民國９４年	100.00	98.35	102.37	101.97	111.01	89.83	100.56	96.92
民國９５年	100.00	100.00	100.00	100.00	100.00	100.00	100.00	100.00
民國９６年	100.00	101.72	99.37	99.85	89.00	106.10	100.67	101.29
３月	100.00	100.37	100.75	101.15	91.99	100.17	100.34	100.68
４月	100.00	100.98	100.80	101.25	90.86	102.77	100.30	100.58
５月	100.00	100.95	100.20	100.71	89.06	103.10	100.31	100.64
６月	100.00	101.28	98.97	99.43	88.82	105.16	100.42	100.78
７月	100.00	102.47	98.67	99.14	88.34	109.67	100.73	101.95
８月	100.00	102.41	98.60	99.10	87.80	109.48	100.72	101.92
９月	100.00	101.75	98.63	99.16	87.12	106.53	100.78	101.22
１０月	100.00	102.97	98.85	99.42	86.49	111.30	100.86	100.89
１１月	100.00	103.80	98.10	98.66	85.85	114.53	101.21	101.82
１２月	100.00	103.89	97.98	98.56	85.45	114.51	101.40	101.71
民國９７年								
１月 r	102.19	103.96	98.20	99.06	83.03	114.59	101.43	102.30
２月 r	102.19	104.45	98.65	99.79	80.81	114.61	102.11	103.66
３月	102.19	104.24	98.87	100.13	79.98	114.66	101.66	102.42
年增率								
民國８８年	-11.58	-0.75	-0.78	-0.41	-11.76	-3.55	0.39	1.55
民國８９年	9.96	3.19	-0.39	-0.02	-12.68	14.40	0.87	3.00
民國９０年	-1.45	1.06	-0.57	-0.23	-13.50	1.92	1.58	3.64
民國９１年	-1.56	-2.22	-1.31	-1.20	-6.12	-4.40	-1.77	-0.92
民國９２年	0.00	0.62	-1.97	-1.38	-12.08	7.67	-0.79	-0.35
民國９３年	0.00	2.08	-0.35	0.68	-15.40	9.99	0.45	1.20
民國９４年	0.00	1.29	-2.62	-1.92	-14.80	7.99	0.32	2.48
民國９５年	0.00	1.68	-2.32	-1.93	-9.92	11.31	-0.56	3.18
民國９６年	0.00	1.72	-0.63	-0.15	-11.00	6.10	0.67	1.29
３月	0.00	1.64	-0.15	0.39	-11.56	5.56	0.69	2.17
４月	0.00	1.85	0.64	1.19	-11.15	5.95	0.59	1.72
５月	0.00	0.50	0.29	0.89	-12.59	0.77	0.46	1.24
６月	0.00	0.82	-0.42	0.08	-11.28	2.84	0.36	0.63
７月	0.00	1.02	-1.44	-1.05	-10.33	4.14	0.46	0.58
８月	0.00	0.75	-1.22	-0.80	-10.50	2.73	0.51	0.67
９月	0.00	0.72	-1.10	-0.68	-10.42	2.00	0.75	1.14
１０月	0.00	2.93	-0.88	-0.44	-10.88	11.19	0.75	0.52
１１月	0.00	4.15	-1.40	-1.00	-10.52	15.93	1.14	1.62
１２月	0.00	3.30	-1.45	-1.07	-10.01	11.49	1.35	1.57
民國９７年								
１月 r	2.19	4.45	-2.10	-1.55	-11.11	17.66	1.27	1.85
２月 r	2.19	4.21	-1.96	-1.17	-12.97	16.25	1.31	0.75
３月	2.19	3.86	-1.87	-1.01	-13.06	14.47	1.32	1.73

註：1.由於受查者延誤或更正報價，最近3個月資料均可能修正。

2.各月年增率係以其對應指數(取2位小數)計算而得；年指數係1-12月之算數平均，其年增率以平均後之原始值計算，相關表件受限於版面，僅顯示2位小數，累計平均指數算法亦同。

Table 1-2 Consumer Price Indices by Basic Group (Cont.3)

Base Period：2006=100

通訊費 Communication Fees	交通工具零件及維修費 Vehicle Parts & Maintenance	其他交通服務費 Others	醫藥保健類 Medicines & Medical Care	醫療費用 Medical Care Services	藥品及保健食品 Medicines & Health Food	藥品 Medicines	保健食品 Health Food	Groups
5	6	5	26	13	9	7	2	Item
31.77	17.27	10.40	47.41	33.02	10.62	7.82	2.80	Weight(‰)
			FIXED INDEX					
114.92	102.93	91.30	82.96	76.27	94.41	92.62	105.57	1999
110.91	102.46	96.61	86.08	80.88	94.73	93.15	104.44	2000
108.70	103.33	99.16	87.23	82.78	94.56	93.37	101.58	2001
104.84	101.49	97.55	88.36	84.63	94.63	93.54	101.00	2002
105.18	98.84	97.21	91.29	88.76	95.83	95.00	100.76	2003
104.96	99.52	97.97	93.09	90.85	97.51	97.16	99.59	2004
103.24	100.28	99.90	96.80	95.82	98.54	98.35	99.66	2005
100.00	100.00	100.00	100.00	100.00	100.00	100.00	100.00	2006
99.99	101.71	99.72	103.91	100.45	115.91	118.34	101.44	2007
100.10	100.75	99.70	101.58	100.29	106.30	106.96	102.36	MAR.
100.05	100.76	99.72	102.84	100.29	111.73	113.52	101.08	APR.
99.92	100.95	99.72	104.87	100.29	120.66	123.82	101.88	MAY
100.07	101.01	99.77	104.69	100.29	119.88	123.29	99.60	JUN.
100.05	101.10	99.77	105.03	100.29	121.35	124.97	99.83	JUL.
100.01	101.16	99.77	105.29	100.48	121.86	125.16	102.26	AUG.
100.00	102.24	99.76	105.48	100.66	122.14	125.54	101.93	SEP.
100.00	102.96	99.76	105.55	100.77	122.11	125.47	102.12	OCT.
99.94	103.61	99.76	105.39	100.89	121.02	123.95	103.56	NOV.
99.94	104.60	99.76	105.19	100.91	120.11	122.83	103.97	DEC.
								2008
99.39	104.96	99.83	105.45	101.36	119.80	122.82	102.81	r JAN.
99.35	106.55	99.88	105.51	101.37	120.03	123.52	101.68	r FEB.
99.52	105.81	99.59	105.86	101.46	121.27	124.29	104.18	MAR.
			ANNUAL CHANGE					
-4.32	0.65	6.86	3.48	5.63	0.89	1.43	-2.27	1999
-3.49	-0.46	5.81	3.76	6.05	0.33	0.57	-1.07	2000
-2.00	0.85	2.64	1.33	2.34	-0.18	0.24	-2.74	2001
-3.55	-1.78	-1.62	1.29	2.24	0.07	0.17	-0.57	2002
0.33	-2.62	-0.35	3.32	4.88	1.27	1.57	-0.24	2003
-0.21	0.69	0.79	1.97	2.35	1.75	2.27	-1.16	2004
-1.64	0.76	1.96	3.99	5.47	1.06	1.22	0.07	2005
-3.14	-0.28	0.10	3.30	4.37	1.48	1.68	0.34	2006
-0.01	1.71	-0.28	3.91	0.45	15.91	18.34	1.44	2007
-0.03	1.05	-0.57	1.90	0.59	6.86	7.75	1.67	MAR.
0.01	1.01	-0.55	2.91	0.30	12.17	14.06	0.99	APR.
-0.05	1.22	-0.86	4.93	0.30	20.82	24.33	0.34	MAY
0.04	1.28	-0.83	4.65	0.17	20.01	23.55	-0.90	JUN.
0.10	1.32	-0.22	5.03	0.17	21.72	25.31	0.36	JUL.
0.03	1.34	0.23	5.33	0.36	22.41	25.80	2.35	AUG.
0.02	1.89	0.26	5.45	0.54	22.30	25.88	1.22	SEP.
0.01	2.56	0.26	5.14	0.54	20.81	23.92	2.04	OCT.
-0.07	3.24	0.26	4.97	0.75	19.36	21.81	4.40	NOV.
-0.05	4.26	0.21	4.69	0.77	18.02	20.28	4.31	DEC.
								2008
-0.52	4.27	0.28	5.01	1.22	17.98	20.48	3.68	r JAN.
-0.52	5.83	0.27	4.92	1.23	17.47	20.38	2.13	r FEB.
-0.58	5.02	-0.11	4.21	1.17	14.08	16.20	1.78	MAR.

NOTE：1.Due to late reports and corrections by respondents, all data are subject to revision 3 months after original publication.
2.The year-on-year change rate is calculated by its arithmetic average of monthly indices.

表 1-2 消費者物價基本分類指數（續４）

基期：民國95年=100

類別	醫療保健器材 Medical Supplies & Appliance	教養娛樂類 Education & Entertainment	教養費用 Educational Expense	書報期刊 Book, Newspaper & Periodical	學雜費 Tuition & Miscellaneous Fees	補習及學習費 Tutorial Fees	教養用設備及用具 Educational Equipment & Goods	娛樂費用 Entertainment Expense
項數	4	54	27	6	8	7	6	27
權數(千分比)	3.78	171.48	111.25	12.17	53.73	33.12	12.24	60.22
定基指數								
民國８８年	113.39	96.16	92.58	102.80	85.33	87.98	159.94	105.78
民國８９年	110.55	99.06	96.18	103.70	90.41	90.73	150.55	106.79
民國９０年	108.35	101.16	99.70	105.22	95.42	92.99	139.83	105.09
民國９１年	105.23	101.27	100.56	103.79	96.66	95.40	131.52	103.17
民國９２年	102.07	99.95	99.65	100.21	97.35	95.13	121.67	100.80
民國９３年	101.40	100.06	99.35	98.23	98.34	95.99	114.20	102.13
民國９４年	101.12	99.83	99.64	98.16	99.41	97.77	107.43	100.37
民國９５年	100.00	100.00	100.00	100.00	100.00	100.00	100.00	100.00
民國９６年	99.66	100.61	100.33	99.91	100.15	102.93	95.69	101.42
３月	99.30	100.17	99.98	99.82	100.11	101.12	96.84	100.70
４月	99.60	100.22	100.07	99.98	100.11	101.57	96.41	100.64
５月	99.59	100.20	100.13	99.94	100.11	102.29	95.36	100.38
６月	99.57	100.52	100.12	99.98	100.11	102.29	95.20	101.70
７月	99.64	101.08	100.36	99.16	100.11	103.94	94.81	103.19
８月	99.77	100.92	100.44	99.48	100.11	104.15	94.72	102.32
９月	99.82	100.52	100.62	99.98	100.24	104.35	94.62	100.21
１０月	99.81	100.70	100.66	100.21	100.24	104.35	94.67	100.84
１１月	99.80	100.58	100.76	100.35	100.24	104.66	94.72	100.05
１２月	99.83	100.70	100.73	100.41	100.24	104.66	94.36	100.61
民國９７年								
１月 r	99.92	101.16	100.59	100.37	100.24	104.69	93.06	102.16
２月 r	99.95	102.76	100.48	100.35	100.24	104.86	91.62	106.88
３月	100.13	100.66	100.51	100.61	100.24	105.11	90.96	100.90
年增率								
民國８８年	-3.60	2.09	3.23	-0.05	6.31	2.07	-12.15	-0.50
民國８９年	-2.51	3.02	3.89	0.88	5.95	3.13	-5.87	0.96
民國９０年	-1.99	2.12	3.65	1.46	5.54	2.49	-7.12	-1.59
民國９１年	-2.88	0.10	0.87	-1.35	1.30	2.59	-5.94	-1.83
民國９２年	-3.00	-1.30	-0.90	-3.46	0.71	-0.28	-7.49	-2.29
民國９３年	-0.66	0.11	-0.31	-1.97	1.02	0.91	-6.14	1.32
民國９４年	-0.27	-0.23	0.30	-0.07	1.09	1.86	-5.93	-1.73
民國９５年	-1.11	0.17	0.36	1.87	0.59	2.28	-6.92	-0.37
民國９６年	-0.34	0.61	0.33	-0.09	0.15	2.93	-4.31	1.42
３月	-0.98	0.27	-0.28	-0.30	0.12	0.61	-4.34	1.88
４月	-0.71	0.37	-0.16	-0.14	0.12	1.08	-4.59	1.92
５月	-0.05	0.35	-0.03	-0.18	0.12	1.87	-5.10	1.45
６月	-0.12	0.46	0.02	-0.13	0.12	1.92	-4.86	1.77
７月	-0.10	0.85	0.60	-0.06	0.12	4.26	-4.70	1.58
８月	0.06	0.66	0.71	-0.21	0.20	4.37	-4.05	0.51
９月	0.18	0.68	0.78	-0.06	0.21	4.55	-4.06	0.37
１０月	0.07	0.82	0.84	0.22	0.21	4.55	-3.90	0.81
１１月	0.09	0.74	0.88	0.29	0.21	4.74	-4.06	0.32
１２月	0.15	0.85	0.89	0.40	0.21	4.74	-4.13	0.73
民國９７年								
１月 r	0.35	1.33	0.59	0.35	0.21	4.04	-5.34	2.83
２月 r	0.38	0.87	0.39	0.74	0.13	3.70	-6.71	-0.18
３月	0.84	0.49	0.53	0.79	0.13	3.95	-6.07	0.20

註：1.由於受查者延誤或更正報價，最近3個月資料均可能修正。

2.各月年增率係以其對應指數(取2位小數)計算而得；年指數係1-12月之算數平均，其年增率以平均後之原始值計算，相關表件受限於版面，僅顯示2位小數，累計平均指數算法亦同。

Table 1-2 Consumer Price Indices by Basic Group (Cont.4)

Base Period：2006=100

娛樂設備 Entertainment Equipment	娛樂服務 Entertainment Services	雜項類 Miscellaneous	香菸及檳榔 Tobacco & Betelnut	美容及衛生用品 Cosmetic Items	理容服務費 Personal Care Services	其他 Others	Groups
16	11	28	3	14	4	7	Item
17.43	42.79	58.68	14.65	18.66	14.78	10.58	Weight(‰)
			FIXED INDEX				
119.76	94.00	90.52	74.19	101.91	98.03	97.72	1999
118.08	97.27	91.16	70.93	103.80	99.11	102.82	2000
115.13	96.60	90.74	70.20	102.70	98.74	103.76	2001
113.47	94.46	95.91	89.52	100.66	98.67	101.98	2002
109.97	93.07	95.48	90.05	99.47	97.61	100.58	2003
107.54	97.57	96.08	91.21	99.28	98.87	99.97	2004
103.86	97.42	95.76	89.85	99.91	99.41	99.52	2005
100.00	100.00	100.00	100.00	100.00	100.00	100.00	2006
97.01	105.15	101.90	103.83	100.99	99.90	101.04	2007
98.81	102.30	101.98	104.18	101.37	99.62	100.24	MAR.
98.53	102.42	102.91	106.68	101.10	99.62	100.33	APR.
98.22	102.21	102.79	106.59	100.86	99.28	100.75	MAY
97.74	105.05	102.05	104.87	100.47	99.71	100.39	JUN.
96.18	109.10	101.58	103.31	101.08	99.60	100.52	JUL.
95.91	107.74	101.76	102.95	101.84	99.66	101.36	AUG.
95.35	104.31	101.74	102.92	101.58	99.66	101.81	SEP.
95.43	105.40	101.75	102.87	101.59	99.66	102.05	OCT.
95.38	104.00	101.62	102.95	100.87	99.69	102.22	NOV.
95.13	105.23	101.64	103.07	100.71	99.69	102.33	DEC.
							2008
94.60	107.65	101.67	103.96	102.04	97.17	102.48	r JAN.
94.84	114.27	102.76	104.82	101.92	100.47	102.89	r FEB.
94.12	106.05	103.25	105.75	102.81	100.19	103.12	MAR.
			ANNUAL CHANGE				
-2.28	1.46	1.66	4.53	-1.13	2.11	1.66	1999
-1.40	3.47	0.72	-4.40	1.85	1.10	5.22	2000
-2.49	-0.68	-0.47	-1.03	-1.05	-0.37	0.92	2001
-1.45	-2.21	5.70	27.52	-1.98	-0.07	-1.72	2002
-3.08	-1.48	-0.45	0.59	-1.18	-1.08	-1.37	2003
-2.21	4.84	0.63	1.29	-0.19	1.30	-0.61	2004
-3.42	-0.16	-0.33	-1.49	0.63	0.55	-0.45	2005
-3.72	2.64	4.43	11.30	0.09	0.59	0.49	2006
-2.99	5.15	1.90	3.83	0.99	-0.10	1.04	2007
-2.61	5.88	1.84	3.56	0.74	0.79	0.42	MAR.
-2.32	5.64	1.32	2.92	0.58	-0.42	0.51	APR.
-2.05	4.47	0.52	0.85	0.52	-0.46	1.05	MAY
-2.06	5.01	0.58	1.60	0.03	-0.47	0.21	JUN.
-3.56	5.77	1.20	2.81	0.63	-0.58	0.34	JUL.
-3.15	3.45	2.26	4.72	1.36	-0.52	1.25	AUG.
-3.54	3.61	1.65	3.44	0.69	-0.52	1.69	SEP.
-3.35	4.23	2.48	2.84	3.44	0.94	1.84	OCT.
-3.68	3.66	1.67	2.48	1.73	-0.14	2.01	NOV.
-3.83	4.50	1.59	2.34	1.20	0.29	2.12	DEC.
							2008
-3.68	7.32	0.81	1.78	1.77	-2.35	2.21	r JAN.
-4.42	0.51	0.68	1.38	1.78	-2.58	2.61	r FEB.
-4.75	3.67	1.25	1.51	1.42	0.57	2.87	MAR.

NOTE：1.Due to late reports and corrections by respondents, all data are subject to revision 3 months after original publication.
2.The year-on-year change rate is calculated by its arithmetic average of monthly indices.

表 1-3 消費者物價按商品性質別分類指數

基期：民國95年=100

類別	總指數 General Index		商品類 Commodity					
			類指數 Group Index		非耐久性消費品 Non-durable Consumer Goods		半耐久性消費品 Semi-durable Consumer Goods	耐久性消費品 Durable Consumer Goods
	含食物 Including Food	不含食物 Excluding Food	含食物 Including Food	不含食物 Excluding Food	含食物 Including Food	不含食物 Excluding Food		
項數	424	244	330	162	216	48	72	42
權數(千分比)	1000.00	739.18	437.11	264.95	299.12	126.96	62.85	75.14
定基指數								
民國88年	94.90	96.42	93.25	96.75	87.34	85.54	101.38	115.67
民國89年	96.09	97.96	93.92	97.84	88.49	88.34	101.57	114.16
民國90年	96.08	98.29	92.86	96.85	87.75	88.27	100.31	111.50
民國91年	95.89	98.08	92.78	96.95	88.13	89.79	99.88	109.21
民國92年	95.62	97.76	92.81	96.80	88.73	90.79	100.27	105.68
民國93年	97.17	98.43	95.52	97.89	92.45	92.73	102.38	103.99
民國94年	99.41	98.93	99.45	98.20	98.45	94.56	102.25	101.63
民國95年	100.00	100.00	100.00	100.00	100.00	100.00	100.00	100.00
民國96年	101.80	101.39	102.76	102.59	103.55	104.36	101.88	99.65
3月	99.19	99.97	98.01	99.67	98.15	101.62	95.08	100.25
4月	100.33	101.23	100.49	102.95	99.51	102.97	105.42	100.44
5月	100.54	101.35	100.84	103.20	100.08	103.67	105.31	100.11
6月	101.15	101.70	101.84	103.58	102.01	105.70	103.33	99.48
7月	100.91	101.70	100.90	103.25	101.33	106.57	100.44	99.23
8月	102.25	101.48	103.59	102.74	105.60	106.78	98.10	99.09
9月	103.20	101.30	105.25	102.15	108.13	106.10	96.87	99.33
10月	105.39	102.08	109.89	104.34	112.63	105.59	106.63	99.45
11月	104.77	102.28	108.39	104.78	110.40	106.15	107.48	99.26
12月	103.52	102.24	105.55	104.45	106.67	106.09	106.34	99.17
民國97年								
1月 r	102.91	102.08	103.82	103.59	105.02	106.36	102.38	99.00
2月 r	104.24	103.07	104.62	102.92	106.87	106.60	99.09	98.99
3月	103.12	101.93	103.87	103.01	105.87	106.97	98.15	99.44
年增率								
民國88年	0.18	0.53	-1.37	-1.22	-1.22	-0.61	-1.19	-2.19
民國89年	1.25	1.59	0.72	1.12	1.31	3.28	0.19	-1.31
民國90年	-0.01	0.34	-1.13	-1.01	-0.84	-0.08	-1.24	-2.33
民國91年	-0.20	-0.21	-0.08	0.11	0.43	1.72	-0.43	-2.05
民國92年	-0.28	-0.34	0.03	-0.15	0.68	1.11	0.39	-3.24
民國93年	1.61	0.69	2.93	1.13	4.19	2.14	2.10	-1.59
民國94年	2.31	0.51	4.11	0.32	6.49	1.98	-0.12	-2.27
民國95年	0.60	1.08	0.55	1.83	1.58	5.75	-2.20	-1.60
民國96年	1.80	1.39	2.76	2.59	3.55	4.36	1.88	-0.35
3月	0.85	1.07	1.11	1.85	1.57	3.65	0.22	-0.26
4月	0.68	1.18	0.87	2.21	1.02	3.91	0.94	0.13
5月	-0.02	0.90	-0.46	1.83	-0.94	2.96	1.52	-0.19
6月	0.13	1.35	-0.42	2.45	-0.91	4.03	1.81	-0.20
7月	-0.33	1.34	-1.68	2.33	-2.46	4.18	1.58	-0.84
8月	1.61	1.34	2.27	2.49	2.89	4.20	2.11	-0.72
9月	3.11	1.34	5.01	2.14	6.66	3.41	1.91	-0.36
10月	5.33	1.84	9.97	3.89	13.20	5.71	4.18	-0.18
11月	4.80	1.88	8.34	3.59	11.41	6.25	2.13	-0.36
12月	3.33	1.78	5.10	3.12	6.74	5.13	2.71	-0.65
民國97年								
1月 r	2.94	2.03	3.96	3.40	5.26	6.11	2.03	-0.87
2月 r	3.87	1.72	6.28	3.18	8.65	5.72	1.95	-1.11
3月	3.96	1.96	5.98	3.35	7.87	5.26	3.23	-0.81

註：1.由於受查者延誤或更正報價，最近3個月資料均可能修正。

2.各月年增率係以其對應指數(取2位小數)計算而得；年指數係1-12月之算數平均，其年增率以平均後之原始值計算，相關表件受限於版面，僅顯示2位小數，累計平均指數算法亦同。

Table 1-3 Consumer Price Indices by Commodity and Service Group

Base Period：2006=100

服務類 Service	居住服務 Housing	交通服務 Transportation & Communication	醫藥保健服務 Medical Care	教養娛樂服務 Education & Entertainment	雜項服務 Miscellaneous	總指數（不含蔬菜水果） General Index Excluding Fruits & Vegetables	總指數（不含蔬果水產及能源） General Index Excluding Fruits、Vegetables、Fish、Shellfish & Energy	Groups
94	11	20	13	26	10	359	330	Item
562.89	209.54	76.99	33.02	129.64	23.83	947.60	866.64	Weight(‰)
				FIXED INDEX				
96.27	101.94	99.63	76.27	87.57	96.02	95.86	97.36	1999
97.97	102.29	100.77	80.88	91.77	99.30	96.92	97.97	2000
98.99	102.32	102.50	82.78	95.06	99.98	96.93	98.06	2001
98.69	101.40	100.65	84.63	95.90	99.54	97.38	98.73	2002
98.13	100.19	99.92	88.76	95.95	98.63	97.10	98.13	2003
98.63	99.79	100.35	90.85	97.60	99.47	98.09	98.83	2004
99.37	99.80	100.63	95.82	98.61	99.58	99.05	99.48	2005
100.00	100.00	100.00	100.00	100.00	100.00	100.00	100.00	2006
100.94	100.24	100.58	100.45	101.83	99.85	101.69	101.36	2007
100.24	99.82	100.31	100.29	100.80	99.76	100.24	100.11	MAR.
100.19	99.83	100.27	100.29	100.93	99.79	101.13	101.02	APR.
100.26	99.86	100.28	100.29	101.07	99.51	101.19	101.08	MAY
100.52	100.21	100.39	100.29	101.63	99.63	101.53	101.04	JUN.
100.91	99.95	100.70	100.29	102.85	99.55	101.69	101.03	JUL.
101.06	99.97	100.66	100.48	102.63	99.59	101.86	101.19	AUG.
101.38	100.32	100.62	100.66	102.08	99.61	102.05	101.52	SEP.
101.39	100.03	100.64	100.77	102.29	99.62	102.78	102.44	OCT.
101.53	100.11	100.99	100.89	102.10	99.64	103.15	102.70	NOV.
101.71	100.21	101.19	100.91	102.34	99.64	103.28	102.81	DEC.
								2008
101.96	100.33	101.21	101.36	103.14	98.10	103.37	102.85	r JAN.
103.70	102.80	101.88	101.37	105.36	100.15	104.34	103.81	r FEB.
102.29	100.49	101.40	101.46	102.72	99.98	103.74	103.18	MAR.
				ANNUAL CHANGE				
1.69	0.47	0.51	5.63	4.29	2.47	1.03	1.16	1999
1.77	0.35	1.14	6.05	4.79	3.42	1.11	0.63	2000
1.05	0.03	1.73	2.34	3.58	0.68	0.01	0.09	2001
-0.31	-0.91	-1.81	2.24	0.88	-0.45	0.46	0.68	2002
-0.56	-1.19	-0.73	4.88	0.05	-0.91	-0.28	-0.61	2003
0.50	-0.41	0.43	2.35	1.72	0.86	1.02	0.71	2004
0.75	0.01	0.28	5.47	1.04	0.11	0.98	0.66	2005
0.64	0.20	-0.63	4.37	1.41	0.42	0.96	0.52	2006
0.94	0.24	0.58	0.45	1.83	-0.15	1.69	1.35	2007
0.61	0.24	0.68	0.59	1.35	0.54	1.01	0.57	MAR.
0.52	0.22	0.57	0.30	1.42	-0.25	1.05	0.65	APR.
0.37	-0.18	0.43	0.30	1.39	-0.27	0.87	0.65	MAY
0.63	0.54	0.32	0.17	1.53	-0.51	1.32	0.94	JUN.
0.91	0.27	0.42	0.17	2.30	-0.59	1.45	1.13	JUL.
1.02	0.25	0.45	0.36	1.90	-0.52	1.83	1.62	AUG.
1.41	0.56	0.60	0.54	1.98	-0.50	2.06	1.98	SEP.
1.21	-0.12	0.53	0.54	2.10	0.47	2.62	2.27	OCT.
1.63	0.32	0.93	0.75	2.04	-0.27	2.87	2.36	NOV.
1.76	0.39	1.15	0.77	2.21	0.03	2.88	2.57	DEC.
								2008
1.90	0.53	1.07	1.22	2.89	-1.59	3.15	2.69	r JAN.
1.61	0.08	1.09	1.23	2.26	-1.99	3.09	2.62	r FEB.
2.05	0.67	1.09	1.17	1.90	0.22	3.49	3.07	MAR.

NOTE：1.Due to late reports and corrections by respondents, all data are subject to revision 3 months after original publication.
2.The year-on-year change rate is calculated by its arithmetic average of monthly indices.

表1-4 消費者物價指數銜接表 （未經季節調整）

基期：民國95年=100 （1）總指數

年 YEAR \ 月 MONTH		1月 JAN.	2月 FEB.	3月 MAR.	4月 APR.	5月 MAY	6月 JUNE
民國４８年	1959	11.58	11.66	11.84	11.83	11.84	12.04
民國４９年	1960	13.01	13.30	13.78	14.42	14.36	14.77
民國５０年	1961	15.37	15.66	15.66	15.78	15.79	15.79
民國５１年	1962	15.86	16.05	15.99	16.06	16.27	16.18
民國５２年	1963	16.59	16.60	16.65	16.75	16.60	16.46
民國５３年	1964	16.56	16.58	16.53	16.42	16.49	16.35
民國５４年	1965	16.42	16.37	16.31	16.37	16.46	16.54
民國５５年	1966	16.70	16.46	16.44	16.55	16.58	16.98
民國５６年	1967	17.15	17.47	17.17	17.14	17.20	17.34
民國５７年	1968	17.85	17.72	17.78	18.53	18.64	18.97
民國５８年	1969	19.00	19.25	19.18	19.27	19.05	19.22
民國５９年	1970	19.71	20.04	20.15	20.26	20.15	20.00
民國６０年	1971	21.05	20.97	20.87	20.82	20.85	20.85
民國６１年	1972	20.93	21.37	21.33	21.35	21.45	21.67
民國６２年	1973	21.22	21.53	21.46	21.78	22.06	22.29
民國６３年	1974	29.68	34.18	34.65	34.42	34.14	34.02
民國６４年	1975	35.88	35.92	35.62	35.86	35.88	36.68
民國６５年	1976	36.92	37.06	37.35	37.44	37.25	37.10
民國６６年	1977	38.11	38.73	38.58	38.86	39.04	40.27
民國６７年	1978	40.84	41.15	41.20	41.96	41.93	41.89
民國６８年	1979	43.37	43.57	44.16	45.04	45.42	45.89
民國６９年	1780	50.61	51.62	51.89	52.16	53.15	54.57
民國７０年	1981	62.10	63.16	63.44	63.69	63.45	64.05
民國７１年	1982	65.24	65.03	65.19	65.36	65.76	65.90
民國７２年	1983	66.41	67.07	67.35	67.65	67.18	67.69
民國７３年	1984	65.65	66.30	66.49	66.61	67.43	67.36
民國７４年	1985	66.71	67.25	67.28	66.95	66.73	66.64
民國７５年	1986	66.43	66.61	66.60	66.78	66.86	67.03
民國７６年	1987	67.35	67.23	66.69	66.93	66.94	66.99
民國７７年	1988	67.73	67.46	67.07	67.16	67.92	68.34
民國７８年	1989	69.60	70.21	70.38	71.01	71.54	71.34
民國７９年	1990	72.28	72.18	72.72	73.44	74.20	73.92
民國８０年	1991	75.89	76.34	75.96	76.46	76.72	76.90
民國８１年	1992	78.75	79.44	79.54	80.83	81.11	80.89
民國８２年	1993	81.62	81.87	82.13	83.07	82.79	84.39
民國８３年	1994	84.00	85.09	84.85	85.62	86.42	86.20
民國８４年	1995	88.40	88.01	88.13	89.42	89.26	90.23
民國８５年	1996	90.42	91.32	90.78	91.95	91.83	92.38
民國８６年	1997	92.20	93.19	91.78	92.41	92.53	94.07
民國８７年	1998	94.04	93.47	94.04	94.36	94.06	95.42
民國８８年	1999	94.42	95.42	93.60	94.27	94.53	94.62
民國８９年	2000	94.90	96.30	94.65	95.44	96.03	95.91
民國９０年	2001	97.14	95.32	95.06	95.84	95.82	95.77
民國９１年	2002	95.51	96.67	95.07	96.04	95.57	95.86
民國９２年	2003	96.55	95.20	94.90	95.94	95.88	95.33
民國９３年	2004	96.56	95.81	95.75	96.85	96.76	96.99
民國９４年	2005	97.03	97.67	97.95	98.44	98.99	99.30
民國９５年	2006	99.62	98.63	98.35	99.65	100.56	101.02
民國９６年	2007	99.97	100.36	99.19	100.33	100.54	101.15
民國９７年	2008	102.91	104.24	103.12			

註：1.由於受查者延誤或更正報價，最近3個月資料均可能修正。

2.表列指數民國59年(含)以前係依據原台灣省政府編布之指數銜接。

3.各月年增率係以其對應指數(取2位小數)計算而得；年指數係1-12月之算數平均，其年增率以平均後之原始值計算，相關表件受限於版面，僅顯示2位小數，累計平均指數算法亦同。

Table 1-4 Splicing Table of Consumer Price Indices （Unadjusted）

(1) General Index

Base Period：2006=100

7月 JULY	8月 AUG.	9月 SEPT.	10月 OCT.	11月 NOV.	12月 DEC.	年指數 YEARLY INDEX
12.41	13.08	13.49	13.28	12.91	12.88	12.40
14.89	15.54	15.74	15.60	15.62	15.34	14.70
15.72	15.91	16.14	16.26	16.12	15.97	15.85
15.93	16.09	16.48	16.78	16.56	16.44	16.22
16.26	16.29	16.80	16.78	16.58	16.54	16.58
16.23	16.40	16.63	16.89	16.86	16.64	16.55
16.56	16.66	16.74	16.60	16.64	16.74	16.53
17.00	16.91	17.27	17.38	17.15	17.02	16.87
17.57	17.53	17.71	17.62	17.60	17.77	17.44
19.28	19.78	19.48	19.61	19.23	18.84	18.81
19.62	20.02	20.00	21.81	20.87	19.93	19.77
20.33	20.93	21.46	21.14	20.88	20.68	20.48
20.86	21.21	21.20	21.35	21.29	21.23	21.05
21.87	22.64	22.57	21.69	21.42	21.79	21.67
22.93	23.43	24.42	26.35	26.87	27.03	23.45
34.47	34.85	35.98	35.91	36.43	36.21	34.58
36.68	36.82	36.78	37.25	36.95	36.30	36.39
37.26	37.53	37.50	37.29	37.21	37.61	37.29
40.31	42.09	41.50	41.05	40.35	40.15	39.92
41.77	42.54	43.20	43.56	43.41	43.22	42.22
46.31	47.51	49.05	48.92	48.23	48.63	46.34
54.94	56.21	58.38	59.41	59.49	59.43	55.16
64.29	64.92	65.71	65.34	64.90	64.82	64.16
65.86	67.85	67.22	66.68	66.14	66.39	66.05
66.92	66.89	67.10	67.07	66.51	65.60	66.95
67.19	67.44	67.66	67.39	67.01	66.68	66.93
66.70	66.41	67.51	67.45	66.50	65.81	66.83
66.86	67.24	68.94	68.80	67.83	67.54	67.29
67.76	68.32	68.56	67.94	68.13	68.84	67.64
68.34	69.30	69.52	70.02	69.66	69.60	68.51
71.01	71.60	73.48	74.18	72.27	71.78	71.53
74.41	75.65	78.28	76.58	75.11	75.06	74.49
77.43	77.61	77.72	78.49	78.72	77.97	77.18
80.30	79.93	82.51	82.48	81.16	80.63	80.63
82.94	82.59	83.12	83.49	83.67	84.36	83.00
86.37	88.42	88.68	87.72	86.92	86.60	86.41
89.70	89.93	90.46	90.24	90.60	90.56	89.58
91.00	94.46	93.94	93.56	93.50	92.85	92.33
94.01	93.92	94.52	93.26	93.01	93.09	93.17
94.80	94.33	94.91	95.67	96.64	95.06	94.73
94.02	95.41	95.47	96.06	95.78	95.20	94.90
95.38	95.68	97.02	97.04	97.94	96.77	96.09
95.48	96.11	96.52	97.98	96.82	95.14	96.08
95.87	95.84	95.78	96.31	96.28	95.86	95.89
94.93	95.28	95.57	96.26	95.83	95.81	95.62
98.10	97.71	98.24	98.56	97.30	97.36	97.17
100.45	101.20	101.34	101.26	99.73	99.51	99.41
101.24	100.63	100.09	100.06	99.97	100.18	100.00
100.91	102.25	103.20	105.39	104.77	103.52	101.80

NOTE ：1.Due to late reports and corrections by respondents, all data are subject to revision 3 months after original publication.
2.Indices of 1970 and before were sourcing from Taiwan Province.
3.The year-on-year change rate is calculated by its arithmetic average of monthly indices.

表 1-4 消費者物價指數銜接表（續１）

Table 1-4 Splicing Table of Consumer Price Indices （Cont.1）

基期：民國95年=100　　(2)基本分類　　(2) Basic Groups

類別 Groups / 年別 Year	總指數 General Index	食物類 Food	衣著類 Clothing	居住類 Housing	交通類 Transportaion & Communication	醫藥保健類 Medicines & Medical Care	教養娛樂類 Education & Entertainment	雜項類 Miscellaneous
民國７０年 1981	64.16	58.10	103.46	66.87	86.08	56.83	41.28	68.70
民國７１年 1982	66.05	60.51	104.13	68.58	86.42	57.42	43.47	69.35
民國７２年 1983	66.95	61.31	105.27	69.90	85.82	57.39	44.88	69.55
民國７３年 1984	66.93	59.94	106.32	70.45	87.01	59.32	46.09	70.77
民國７４年 1985	66.83	58.71	105.04	70.66	87.67	61.33	48.08	71.06
民國７５年 1986	67.29	60.06	102.07	70.53	84.47	61.56	49.81	70.46
民國７６年 1987	67.64	60.78	100.24	70.89	83.08	62.24	50.77	70.04
民國７７年 1988	68.51	61.63	101.77	71.33	82.09	61.91	53.69	70.96
民國７８年 1989	71.53	65.48	101.20	74.46	83.13	64.45	56.06	73.38
民國７９年 1990	74.49	67.80	101.37	78.66	85.13	66.49	60.36	75.09
民國８０年 1991	77.18	68.50	101.30	83.13	90.32	68.92	65.19	77.35
民國８１年 1992	80.63	74.20	102.34	86.03	89.28	72.71	69.13	79.05
民國８２年 1993	83.00	76.49	99.41	89.34	89.77	73.74	73.89	81.38
民國８３年 1994	86.41	81.40	98.88	93.06	90.00	75.12	78.21	83.48
民國８４年 1995	89.58	84.90	102.32	96.42	92.17	76.32	82.05	85.73
民國８５年 1996	92.33	88.15	104.87	98.41	93.28	77.60	88.05	86.74
民國８６年 1997	93.17	87.53	105.63	99.54	94.32	79.44	91.24	87.93
民國８７年 1998	94.73	91.39	100.23	100.81	93.40	80.18	94.19	89.03
民國８８年 1999	94.90	90.73	98.87	100.91	92.70	82.96	96.16	90.52
民國８９年 2000	96.09	91.08	99.17	101.44	95.66	86.08	99.06	91.16
民國９０年 2001	96.08	90.27	97.52	101.09	96.67	87.23	101.16	90.74
民國９１年 2002	95.89	90.11	98.08	99.96	94.52	88.36	101.27	95.91
民國９２年 2003	95.62	90.04	99.43	98.89	95.11	91.29	99.95	95.48
民國９３年 2004	97.17	93.84	102.54	98.78	97.09	93.09	100.06	96.08
民國９４年 2005	99.41	100.64	102.47	99.16	98.35	96.80	99.83	95.76
民國９５年 2006	100.00	100.00	100.00	100.00	100.00	100.00	100.00	100.00

表 1-4 消費者物價指數銜接表（續２）

Table 1-4 Splicing Table of Consumer Price Indices （Cont.2）

(3)商品性質別分類 (3) Commodity and Service Group

Base Period：2006=100

類別 Groups	總指數 General Index		商品類指數 Commodity Group Index		非耐久性消費品 Non-durable Consumer Goods		半耐久性消費品 Semi-durable Consumer Goods	耐久性消費品 Durable Consumer Goods
	含食物 Including Food	不含食物 Excluding Food	含食物 Including Food	不含食物 Excluding Food	含食物 Including Food	不含食物 Excluding Food		
民國７０年 1981	64.16	66.35	75.64	97.85	64.49	84.93	94.56	131.03
民國７１年 1982	66.05	67.80	77.74	98.96	66.70	86.39	96.04	130.13
民國７２年 1983	66.95	68.73	78.25	98.64	67.11	85.14	96.63	131.47
民國７３年 1984	66.93	69.74	77.20	98.94	65.83	85.08	98.35	130.56
民國７４年 1985	66.83	70.49	75.89	98.11	64.55	84.33	98.38	128.17
民國７５年 1986	67.29	70.26	76.17	95.88	64.94	80.87	96.67	129.57
民國７６年 1987	67.64	70.35	76.07	94.35	65.06	79.16	95.42	128.47
民國７７年 1988	68.51	71.21	76.07	93.05	65.18	77.37	97.16	124.33
民國７８年 1989	71.53	73.58	78.18	92.06	67.73	76.34	97.73	121.27
民國７９年 1990	74.49	76.88	79.46	92.18	69.32	77.09	98.05	119.00
民國８０年 1991	77.18	80.85	80.34	93.97	70.24	79.86	99.02	118.59
民國８１年 1992	80.63	83.17	83.82	94.19	74.77	80.37	100.49	116.67
民國８２年 1993	83.00	85.56	84.97	94.05	76.49	80.83	98.29	117.55
民國８３年 1994	86.41	88.19	88.03	94.34	80.24	80.74	97.99	119.41
民國８４年 1995	89.58	91.19	91.16	96.95	83.29	82.81	101.60	122.06
民國８５年 1996	92.33	93.67	93.71	98.70	85.91	84.27	104.98	122.53
民國８６年 1997	93.17	95.21	93.30	99.21	85.56	85.89	105.57	120.41
民國８７年 1998	94.73	95.91	94.55	97.94	88.42	86.06	102.60	118.27
民國８８年 1999	94.90	96.42	93.25	96.75	87.34	85.54	101.38	115.67
民國８９年 2000	96.09	97.96	93.92	97.84	88.49	88.34	101.57	114.16
民國９０年 2001	96.08	98.29	92.86	96.85	87.75	88.27	100.31	111.50

類別 Groups	服務類 Service	居住服務 Housing	交通服務 Transportation & Communication	醫藥保健服務 Medical Care	教養娛樂服務 Education & Entertainment	雜項服務 Miscellaneous	總指數（不含蔬菜水果） General Index Excluding Fruits & Vegetables	總指數（不含蔬果水產及能源） General Index Excluding Fruits、Vegetables、Fish、Shellfish & Energy
民國７０年 1981	50.34	57.97	70.19	43.54	27.38	37.51	67.88	67.12
民國７１年 1982	52.00	59.49	70.88	43.94	29.63	38.65	69.84	69.13
民國７２年 1983	53.42	61.59	71.42	43.93	31.12	39.20	70.24	69.69
民國７３年 1984	54.74	62.29	73.86	45.90	32.38	42.04	70.85	70.54
民國７４年 1985	56.18	62.91	74.81	48.74	34.77	42.43	70.29	69.97
民國７５年 1986	56.90	63.43	75.03	49.23	36.39	41.10	70.63	70.77
民國７６年 1987	57.77	64.28	74.96	51.51	37.16	41.41	70.66	70.98
民國７７年 1988	59.67	65.99	78.19	51.80	39.53	43.59	71.41	72.13
民國７８年 1989	63.78	70.37	82.71	54.91	42.45	51.11	74.06	75.16
民國７９年 1990	68.71	75.84	84.65	57.48	47.59	58.55	76.49	77.65
民國８０年 1991	73.55	80.72	90.44	60.20	52.68	66.75	79.57	80.70
民國８１年 1992	76.97	84.40	91.26	64.44	56.86	69.87	82.03	83.19
民國８２年 1993	80.65	88.24	93.52	65.47	62.39	74.84	84.41	85.60
民國８３年 1994	84.42	92.57	95.31	67.07	67.38	79.91	86.95	88.36
民國８４年 1995	87.65	96.31	96.74	67.98	71.01	83.77	90.00	91.47
民國８５年 1996	90.61	98.75	98.56	69.09	76.06	86.47	92.77	94.34
民國８６年 1997	92.74	99.94	99.35	71.15	80.26	90.85	93.97	95.26
民國８７年 1998	94.67	101.46	99.12	72.21	83.97	93.70	94.88	96.25
民國８８年 1999	96.27	101.94	99.63	76.27	87.57	96.02	95.86	97.36
民國８９年 2000	97.97	102.29	100.77	80.88	91.77	99.30	96.92	97.97
民國９０年 2001	98.99	102.32	102.50	82.78	95.06	99.98	96.93	98.06

表 1-5 消費者物價指數銜接表（經季節調整）

基期：民國95年=100

年 YEAR \ 月 MONTH	1月 JAN.	2月 FEB.	3月 MAR.	4月 APR.	5月 MAY	6月 JUNE
民國４８年	11.88	11.79	11.91	11.84	11.86	12.03
民國４９年	13.29	13.42	13.84	14.42	14.37	14.77
民國５０年	15.60	15.75	15.72	15.79	15.79	15.80
民國５１年	16.03	16.12	16.06	16.08	16.26	16.22
民國５２年	16.70	16.65	16.73	16.80	16.61	16.50
民國５３年	16.62	16.64	16.64	16.50	16.53	16.39
民國５４年	16.46	16.45	16.45	16.49	16.55	16.56
民國５５年	16.76	16.56	16.61	16.68	16.71	17.00
民國５６年	17.26	17.58	17.35	17.26	17.36	17.37
民國５７年	18.01	17.83	17.95	18.63	18.81	19.03
民國５８年	19.21	19.35	19.34	19.37	19.23	19.33
民國５９年	19.95	20.12	20.30	20.37	20.34	20.16
民國６０年	21.30	21.04	21.01	20.94	21.05	21.07
民國６１年	21.15	21.41	21.49	21.49	21.68	21.92
民國６２年	21.41	21.57	21.62	21.93	22.32	22.55
民國６３年	29.83	34.20	34.82	34.56	34.42	34.27
民國６４年	36.02	35.94	35.80	35.96	36.15	36.91
民國６５年	37.07	37.08	37.56	37.51	37.50	37.29
民國６６年	38.31	38.76	38.82	38.90	39.26	40.40
民國６７年	41.12	41.17	41.47	41.99	42.15	41.97
民國６８年	43.73	43.61	44.43	45.06	45.62	45.93
民國６９年	51.06	51.67	52.13	52.18	53.34	54.57
民國７０年	62.61	63.24	63.62	63.70	63.61	63.99
民國７１年	65.80	65.11	65.29	65.37	65.90	65.81
民國７２年	66.96	67.16	67.42	67.67	67.29	67.59
民國７３年	66.16	66.40	66.58	66.66	67.54	67.29
民國７４年	67.16	67.37	67.47	67.05	66.87	66.59
民國７５年	66.82	66.77	66.91	66.93	67.01	67.02
民國７６年	67.68	67.47	67.11	67.12	67.05	67.01
民國７７年	68.06	67.78	67.56	67.35	67.97	68.38
民國７８年	69.95	70.61	70.90	71.18	71.51	71.38
民國７９年	72.68	72.61	73.22	73.59	74.11	73.95
民國８０年	76.99	76.92	76.65	76.68	77.02	77.07
民國８１年	79.60	79.84	79.88	80.95	81.30	81.26
民國８２年	82.38	82.66	82.83	83.00	82.78	83.91
民國８３年	84.94	85.27	85.64	85.62	86.47	86.30
民國８４年	88.40	88.79	89.01	89.50	89.57	90.07
民國８５年	91.35	91.42	91.67	92.07	92.21	92.54
民國８６年	92.91	93.44	92.82	92.66	93.00	93.82
民國８７年	93.80	93.91	94.50	94.59	94.36	95.31
民國８８年	95.22	95.18	94.73	94.60	94.77	94.88
民國８９年	95.46	96.51	95.95	95.89	96.23	96.14
民國９０年	96.47	96.18	96.17	95.84	95.77	95.61
民國９１年	96.21	96.27	95.92	95.98	95.64	95.61
民國９２年	96.29	95.83	96.19	96.17	95.55	95.38
民國９３年	96.16	96.76	97.10	97.17	96.86	96.66
民國９４年	97.05	97.89	98.57	98.81	98.54	98.95
民國９５年	99.45	99.65	99.78	99.94	100.28	100.38
民國９６年	100.71	100.22	100.49	100.58	100.67	100.49
民國９７年	r 103.54	r 103.96	103.98			

註：由於受查者延誤或更正報價，最近3個月資料均可能修正。

Table 1-5 Splicing Table of Consumer Price Indices （Seasonally Adjusted）

Base Period：2006=100

7月 JULY	8月 AUG.	9月 SEPT.	10月 OCT.	11月 NOV.	12月 DEC.	月 MONTH / 年 YEAR
12.48	13.04	13.17	12.97	12.79	13.07	1959
14.99	15.51	15.44	15.29	15.51	15.52	1960
15.86	15.91	15.87	15.96	16.02	16.10	1961
16.11	16.11	16.25	16.48	16.47	16.51	1962
16.44	16.32	16.60	16.48	16.50	16.58	1963
16.36	16.41	16.43	16.60	16.79	16.67	1964
16.60	16.63	16.52	16.31	16.59	16.80	1965
16.95	16.80	17.02	17.10	17.12	17.15	1966
17.46	17.33	17.41	17.33	17.59	17.99	1967
19.16	19.50	19.12	19.32	19.23	19.11	1968
19.53	19.69	19.57	21.53	20.87	20.21	1969
20.30	20.60	20.96	20.87	20.85	20.91	1970
20.89	20.93	20.63	21.09	21.23	21.38	1971
21.93	22.43	21.95	21.44	21.32	21.86	1972
22.99	23.27	23.78	26.10	26.77	27.07	1973
34.50	34.69	35.33	35.64	36.37	36.29	1974
36.71	36.63	36.14	36.95	36.96	36.47	1975
37.29	37.28	36.85	36.92	37.29	37.89	1976
40.38	41.77	40.84	40.59	40.49	40.51	1977
41.87	42.17	42.50	43.03	43.59	43.64	1978
46.45	47.13	48.31	48.35	48.43	49.05	1979
55.08	55.84	57.61	58.84	59.68	59.86	1980
64.41	64.57	64.96	64.81	65.09	65.26	1981
65.93	67.54	66.50	66.20	66.32	66.86	1982
66.98	66.62	66.41	66.61	66.67	66.07	1983
67.24	67.19	67.01	66.89	67.12	67.14	1984
66.76	66.13	66.89	66.88	66.56	66.23	1985
66.94	66.91	68.30	68.15	67.84	67.93	1986
67.87	67.92	67.87	67.23	68.12	69.23	1987
68.46	68.84	68.77	69.28	69.64	70.03	1988
71.14	71.09	72.69	73.43	72.25	72.27	1989
74.54	75.13	77.45	75.84	75.11	75.60	1990
77.69	78.00	77.97	78.56	79.17	79.18	1991
80.95	80.47	81.61	82.31	81.87	81.65	1992
83.60	83.32	83.53	83.89	84.17	84.60	1993
86.85	87.66	87.83	87.50	87.33	87.25	1994
90.42	90.60	90.65	90.49	90.92	91.08	1995
91.72	93.50	93.74	93.56	93.65	93.25	1996
94.34	94.01	94.08	93.20	92.97	93.39	1997
95.38	94.63	95.08	94.89	95.68	95.07	1998
94.64	95.37	95.44	95.63	95.51	95.47	1999
95.95	95.95	96.65	96.63	96.77	96.82	2000
95.91	95.95	96.25	96.70	96.38	95.44	2001
95.86	95.95	95.73	95.73	95.86	95.62	2002
95.25	95.25	95.15	95.51	95.73	95.98	2003
97.40	97.62	97.65	98.21	97.18	97.32	2004
99.83	99.72	99.96	100.30	99.48	99.46	2005
100.59	100.17	99.94	99.50	99.56	100.75	2006
100.71	101.26	102.13	102.74	104.02	103.83	2007
						2008

NOTE ：Due to late reports and corrections by respondents, all data are subject to revision 3 months after original publication.

表 1-6 民國 97年 3月 以各年月爲基期之消費者物價總指數－稅務專用

(本表係以各年 (月) 爲 100 時，97年3月所當之指數)

基期 : 各年月 = 100

基 期 BASE	指 數 INDEX	基 期 BASE	指 數 INDEX	基 期 BASE	指 數 INDEX	基 期 BASE	指 數 INDEX
民國48年 1959	831.4	民國70年 1981	160.7	民國74年 1985	154.3	民國78年 1989	144.2
民國49年 1960	701.6	1月 JAN.	166.1	1月 JAN.	154.6	1月 JAN.	148.2
民國50年 1961	650.7	2月 FEB.	163.3	2月 FEB.	153.3	2月 FEB.	146.9
民國51年 1962	635.6	3月 MAR.	162.5	3月 MAR.	153.3	3月 MAR.	146.5
民國52年 1963	622.1	4月 APR.	161.9	4月 APR.	154.0	4月 APR.	145.2
民國53年 1964	623.1	5月 MAY	162.5	5月 MAY	154.5	5月 MAY	144.1
民國54年 1965	623.7	6月 JUNE	161.0	6月 JUNE	154.7	6月 JUNE	144.5
民國55年 1966	611.3	7月 JULY	160.4	7月 JULY	154.6	7月 JULY	145.2
民國56年 1967	591.3	8月 AUG.	158.8	8月 AUG.	155.3	8月 AUG.	144.0
民國57年 1968	548.2	9月 SEPT.	156.9	9月 SEPT.	152.7	9月 SEPT.	140.3
民國58年 1969	521.6	10月 OCT.	157.8	10月 OCT.	152.9	10月 OCT.	139.0
民國59年 1970	503.6	11月 NOV.	158.9	11月 NOV.	155.1	11月 NOV.	142.7
民國60年 1971	490.0	12月 DEC.	159.1	12月 DEC.	156.7	12月 DEC.	143.7
民國61年 1972	475.8	民國71年 1982	156.1	民國75年 1986	153.2	民國79年 1990	138.4
民國62年 1973	439.8	1月 JAN.	158.1	1月 JAN.	155.2	1月 JAN.	142.7
民國63年 1974	298.2	2月 FEB.	158.6	2月 FEB.	154.8	2月 FEB.	142.9
民國64年 1975	283.4	3月 MAR.	158.2	3月 MAR.	154.8	3月 MAR.	141.8
民國65年 1976	276.5	4月 APR.	157.8	4月 APR.	154.4	4月 APR.	140.4
民國66年 1977	258.3	5月 MAY	156.8	5月 MAY	154.2	5月 MAY	139.0
民國67年 1978	244.2	6月 JUNE	156.5	6月 JUNE	153.8	6月 JUNE	139.5
7月 JULY	246.9	7月 JULY	156.6	7月 JULY	154.2	7月 JULY	138.6
8月 AUG.	242.4	8月 AUG.	152.0	8月 AUG.	153.4	8月 AUG.	136.3
9月 SEPT.	238.7	9月 SEPT.	153.4	9月 SEPT.	149.6	9月 SEPT.	131.7
10月 OCT.	236.7	10月 OCT.	154.6	10月 OCT.	149.9	10月 OCT.	134.7
11月 NOV.	237.5	11月 NOV.	155.9	11月 NOV.	152.0	11月 NOV.	137.3
12月 DEC.	238.6	12月 DEC.	155.3	12月 DEC.	152.7	12月 DEC.	137.4
民國68年 1979	222.5	民國72年 1983	154.0	民國76年 1987	152.5	民國80年 1991	133.6
1月 JAN.	237.8	1月 JAN.	155.3	1月 JAN.	153.1	1月 JAN.	135.9
2月 FEB.	236.7	2月 FEB.	153.7	2月 FEB.	153.4	2月 FEB.	135.1
3月 MAR.	233.5	3月 MAR.	153.1	3月 MAR.	154.6	3月 MAR.	135.8
4月 APR.	229.0	4月 APR.	152.4	4月 APR.	154.1	4月 APR.	134.9
5月 MAY	227.0	5月 MAY	153.5	5月 MAY	154.0	5月 MAY	134.4
6月 JUNE	224.7	6月 JUNE	152.3	6月 JUNE	153.9	6月 JUNE	134.1
7月 JULY	222.7	7月 JULY	154.1	7月 JULY	152.2	7月 JULY	133.2
8月 AUG.	217.0	8月 AUG.	154.2	8月 AUG.	150.9	8月 AUG.	132.9
9月 SEPT.	210.2	9月 SEPT.	153.7	9月 SEPT.	150.4	9月 SEPT.	132.7
10月 OCT.	210.8	10月 OCT.	153.7	10月 OCT.	151.8	10月 OCT.	131.4
11月 NOV.	213.8	11月 NOV.	155.0	11月 NOV.	151.4	11月 NOV.	131.0
12月 DEC.	212.1	12月 DEC.	157.2	12月 DEC.	149.8	12月 DEC.	132.3
民國69年 1980	187.0	民國73年 1984	154.1	民國77年 1988	150.5	民國81年 1992	127.9
1月 JAN.	203.8	1月 JAN.	157.1	1月 JAN.	152.3	1月 JAN.	130.9
2月 FEB.	199.8	2月 FEB.	155.5	2月 FEB.	152.9	2月 FEB.	129.8
3月 MAR.	198.7	3月 MAR.	155.1	3月 MAR.	153.7	3月 MAR.	129.6
4月 APR.	197.7	4月 APR.	154.8	4月 APR.	153.5	4月 APR.	127.6
5月 MAY	194.0	5月 MAY	152.9	5月 MAY	151.8	5月 MAY	127.1
6月 JUNE	189.0	6月 JUNE	153.1	6月 JUNE	150.9	6月 JUNE	127.5
7月 JULY	187.7	7月 JULY	153.5	7月 JULY	150.9	7月 JULY	128.4
8月 AUG.	183.5	8月 AUG.	152.9	8月 AUG.	148.8	8月 AUG.	129.0
9月 SEPT.	176.6	9月 SEPT.	152.4	9月 SEPT.	148.3	9月 SEPT.	125.0
10月 OCT.	173.6	10月 OCT.	153.0	10月 OCT.	147.3	10月 OCT.	125.0
11月 NOV.	173.3	11月 NOV.	153.9	11月 NOV.	148.0	11月 NOV.	127.1
12月 DEC.	173.5	12月 DEC.	154.6	12月 DEC.	148.2	12月 DEC.	127.9

註 : 1.本表可由表1-4之最新月份指數/各年(月)指數x100計算而得，受限於版面，僅取至小數一位。
2.由於受查者延誤或更正報價，本表所載資料於公布後3個月內均可能修正。

Table 1-6 MAR. 2008 General Consumer Price Indices Using Each Year or Each Month as Base

(The present figures are calculated on their corresponding base periods)

Base : Each Year or Month=100

基 期 BASE	指 數 INDEX	基 期 BASE	指 數 INDEX	基 期 BASE	指 數 INDEX	基 期 BASE	指 數 INDEX
民國82年 1993	124.2	民國86年 1997	110.7	民國90年 2001	107.3	民國94年 2005	103.7
1月 JAN.	126.3	1月 JAN.	111.8	1月 JAN.	106.2	1月 JAN.	106.3
2月 FEB.	126.0	2月 FEB.	110.7	2月 FEB.	108.2	2月 FEB.	105.6
3月 MAR.	125.6	3月 MAR.	112.4	3月 MAR.	108.5	3月 MAR.	105.3
4月 APR.	124.1	4月 APR.	111.6	4月 APR.	107.6	4月 APR.	104.8
5月 MAY	124.6	5月 MAY	111.4	5月 MAY	107.6	5月 MAY	104.2
6月 JUNE	122.2	6月 JUNE	109.6	6月 JUNE	107.7	6月 JUNE	103.8
7月 JULY	124.3	7月 JULY	109.7	7月 JULY	108.0	7月 JULY	102.7
8月 AUG.	124.9	8月 AUG.	109.8	8月 AUG.	107.3	8月 AUG.	101.9
9月 SEPT.	124.1	9月 SEPT.	109.1	9月 SEPT.	106.8	9月 SEPT.	101.8
10月 OCT.	123.5	10月 OCT.	110.6	10月 OCT.	105.2	10月 OCT.	101.8
11月 NOV.	123.2	11月 NOV.	110.9	11月 NOV.	106.5	11月 NOV.	103.4
12月 DEC.	122.2	12月 DEC.	110.8	12月 DEC.	108.4	12月 DEC.	103.6
民國83年 1994	119.3	民國87年 1998	108.9	民國91年 2002	107.5	民國95年 2006	103.1
1月 JAN.	122.8	1月 JAN.	109.7	1月 JAN.	108.0	1月 JAN.	103.5
2月 FEB.	121.2	2月 FEB.	110.3	2月 FEB.	106.7	2月 FEB.	104.6
3月 MAR.	121.5	3月 MAR.	109.7	3月 MAR.	108.5	3月 MAR.	104.9
4月 APR.	120.4	4月 APR.	109.3	4月 APR.	107.4	4月 APR.	103.5
5月 MAY	119.3	5月 MAY	109.6	5月 MAY	107.9	5月 MAY	102.5
6月 JUNE	119.6	6月 JUNE	108.1	6月 JUNE	107.6	6月 JUNE	102.1
7月 JULY	119.4	7月 JULY	108.8	7月 JULY	107.6	7月 JULY	101.9
8月 AUG.	116.6	8月 AUG.	109.3	8月 AUG.	107.6	8月 AUG.	102.5
9月 SEPT.	116.3	9月 SEPT.	108.7	9月 SEPT.	107.7	9月 SEPT.	103.0
10月 OCT.	117.6	10月 OCT.	107.8	10月 OCT.	107.1	10月 OCT.	103.1
11月 NOV.	118.6	11月 NOV.	106.7	11月 NOV.	107.1	11月 NOV.	103.2
12月 DEC.	119.1	12月 DEC.	108.5	12月 DEC.	107.6	12月 DEC.	102.9
民國84年 1995	115.1	民國88年 1999	108.7	民國92年 2003	107.8	民國96年 2007	101.3
1月 JAN.	116.7	1月 JAN.	109.2	1月 JAN.	106.8	1月 JAN.	103.2
2月 FEB.	117.2	2月 FEB.	108.1	2月 FEB.	108.3	2月 FEB.	102.8
3月 MAR.	117.0	3月 MAR.	110.2	3月 MAR.	108.7	3月 MAR.	104.0
4月 APR.	115.3	4月 APR.	109.4	4月 APR.	107.5	4月 APR.	102.8
5月 MAY	115.5	5月 MAY	109.1	5月 MAY	107.6	5月 MAY	102.6
6月 JUNE	114.3	6月 JUNE	109.0	6月 JUNE	108.2	6月 JUNE	101.9
7月 JULY	115.0	7月 JULY	109.7	7月 JULY	108.6	7月 JULY	102.2
8月 AUG.	114.7	8月 AUG.	108.1	8月 AUG.	108.2	8月 AUG.	100.9
9月 SEPT.	114.0	9月 SEPT.	108.0	9月 SEPT.	107.9	9月 SEPT.	99.9
10月 OCT.	114.3	10月 OCT.	107.3	10月 OCT.	107.1	10月 OCT.	97.8
11月 NOV.	113.8	11月 NOV.	107.7	11月 NOV.	107.6	11月 NOV.	98.4
12月 DEC.	113.9	12月 DEC.	108.3	12月 DEC.	107.6	12月 DEC.	99.6
民國85年 1996	111.7	民國89年 2000	107.3	民國93年 2004	106.1	民國97年 2008	
1月 JAN.	114.0	1月 JAN.	108.7	1月 JAN.	106.8	1月 JAN.	100.2
2月 FEB.	112.9	2月 FEB.	107.1	2月 FEB.	107.6	2月 FEB.	98.9
3月 MAR.	113.6	3月 MAR.	108.9	3月 MAR.	107.7	3月 MAR.	100.0
4月 APR.	112.1	4月 APR.	108.0	4月 APR.	106.5	4月 APR.	
5月 MAY	112.3	5月 MAY	107.4	5月 MAY	106.6	5月 MAY	
6月 JUNE	111.6	6月 JUNE	107.5	6月 JUNE	106.3	6月 JUNE	
7月 JULY	113.3	7月 JULY	108.1	7月 JULY	105.1	7月 JULY	
8月 AUG.	109.2	8月 AUG.	107.8	8月 AUG.	105.5	8月 AUG.	
9月 SEPT.	109.8	9月 SEPT.	106.3	9月 SEPT.	105.0	9月 SEPT.	
10月 OCT.	110.2	10月 OCT.	106.3	10月 OCT.	104.6	10月 OCT.	
11月 NOV.	110.3	11月 NOV.	105.3	11月 NOV.	106.0	11月 NOV.	
12月 DEC.	111.1	12月 DEC.	106.6	12月 DEC.	105.9	12月 DEC.	

NOTE : 1. The present figures are calculated on their corresponding base periods and rounded to the first digit after the decimal point
2. Due to late reports and corrections by respondents, all data are subject to revision 3 months after original publication.

表 2-1 躉售物價指數變動分析表

基期：民國95年=100

類別 Groups		項數 Item	96年12月相對重要性 Relative Importance, December 2007 (‰)	本年3月份指數 This Month Index
總指數	General Index	1123	1000.00	110.38
依內外銷別	By Waygoing			
內銷品	Domestic Sales	848	653.22	115.30
國產內銷品	Domestic Sales Excluding Imports	575	311.50	113.94
進口品	Imports	273	341.71	117.07
出口品	Exports	275	346.78	99.71
依產地來源別	By Producing Place			
國產品	Domestic Products	850	658.29	107.02
進口品	Imports	273	341.71	117.07
基本分類	The basic Group			
一、農林漁牧業產品	Agriculture, Forestry, Fishing and Animal Husbandry Products	126	30.91	125.94
(一)農產品	Farm Products	86	16.47	130.38
1.稻穀雜糧	Cereals	9	8.35	172.32
(1)稻穀	Rice	3	1.48	119.33
(2)雜糧	Cereals (except Rice)	6	6.87	194.97
2.特用作物	Special Crops	2	0.56	95.90
3.蔬菜	Vegetables	48	1.74	72.43
4.水果	Fruits	22	5.13	118.16
5.花卉	Flowers	5	0.70	120.38
(二)禽畜產品	Poultry & Livestock Products	6	7.02	129.60
1.家畜及其產品	Livestock & Related Products	3	4.02	120.94
2.家禽及其產品	Poultry & Related Products	3	3.00	142.54
(三)林產品	Forest Products	2	0.42	106.24
(四)水產品	Fishery Products	32	6.99	113.43
1.魚類	Fish	26	5.78	115.46
(1)捕撈魚類	Captured Fish	21	4.64	108.04
(2)養殖魚類	Aquacultured Fish	5	1.13	147.35
2.其他水產品	Others	6	1.21	105.52
二、土石及礦產品	Quarrying and Mineral Products	12	73.38	142.89
(一)石油及天然氣	Crude Petroleum and Natural Gas	3	58.94	144.43
原油	Petroleum	1	51.31	147.93
(二)砂、石及黏土採取	Sand, Stone and Clay Quarrying	5	2.98	127.58
(三)其他礦產品	Other Mineral Products	4	11.46	144.69

附註：本年適逢基期更替(上年指數以90年基期權數加權計算，本年指數以95年基期權數加權)，由於權數結構改變，致與上年同月比較之各類指數對總指數影響，其加總容或不等於總指數之增幅。

Table 2-1 The Changes of Wholesale Price Indices

Base Period：2006=100

本年2月份指數 Previous Month Index r	本月指數與各期比較 Compared with Each Period				本年前3月指數平均與上年同期比較 Compared with the Same Period(JAN.-MAR.) of Previous Year			
	與上月比較 Compared with Previous Month (%)	對總指數影響 Effects on General Index (百分點)	與上年同月比較 Compared with the Same Month of Previous Year (%)	對總指數影響 Effects on General Index (百分點)	本年平均 This Period (Average)	上年平均 Previous Period (Average)	漲跌率 Percent Change (%)	對總指數影響 Effects on General Index (百分點)
110.54	-0.14	-0.14	7.15	7.15	110.71	101.93	8.61	8.61
114.52	0.68	0.45	11.52	7.39	114.74	102.11	12.37	7.92
112.63	1.16	0.37	11.42	3.53	112.77	101.88	10.69	3.33
116.79	0.24	0.08	11.84	3.93	117.09	102.37	14.38	4.71
101.51	-1.77	-0.60	-2.28	-0.83	101.57	101.46	0.11	0.04
107.40	-0.35	-0.23	4.75	3.17	107.50	101.70	5.70	3.84
116.79	0.24	0.08	11.84	3.93	117.09	102.37	14.38	4.71
126.69	-0.59	-0.02	25.01	0.69	125.71	100.52	25.06	0.70
135.34	-3.66	-0.06	26.34	0.36	133.14	102.14	30.35	0.42
172.95	-0.36	0.00	48.07	0.31	171.32	114.81	49.22	0.32
115.80	3.05	0.00	25.18	0.04	115.55	96.00	20.36	0.03
197.15	-1.11	-0.01	55.65	0.28	194.97	122.75	58.84	0.29
98.98	-3.11	0.00	-4.88	0.00	91.47	87.47	4.57	0.00
111.01	-34.75	-0.07	16.50	0.02	82.25	74.40	10.55	0.02
109.96	7.46	0.03	10.62	0.05	123.12	103.47	18.99	0.08
144.33	-16.59	-0.01	22.09	0.01	131.68	98.39	33.83	0.02
123.73	4.74	0.04	35.25	0.22	124.78	96.09	29.86	0.19
116.55	3.77	0.02	34.83	0.12	117.57	92.70	26.83	0.10
134.39	6.06	0.02	35.87	0.10	135.50	101.12	34.00	0.09
109.77	-3.22	0.00	-8.63	0.00	108.16	115.66	-6.48	0.00
112.28	1.02	0.01	13.66	0.10	111.72	100.85	10.78	0.08
115.49	-0.03	0.00	14.86	0.09	114.09	102.06	11.79	0.07
111.27	-2.90	-0.01	6.17	0.03	109.66	104.10	5.34	0.03
133.43	10.43	0.01	54.34	0.06	132.98	93.82	41.74	0.04
98.87	6.73	0.01	7.79	0.01	102.22	97.62	4.71	0.01
140.07	2.01	0.15	42.96	2.49	140.89	95.18	48.02	2.68
140.51	2.79	0.17	49.84	2.19	142.07	90.67	56.69	2.37
142.73	3.64	0.55	53.36	6.07	144.71	90.11	60.59	6.59
128.19	-0.48	0.00	20.05	0.05	128.01	106.24	20.49	0.06
146.14	-0.99	-0.01	29.74	0.32	143.68	108.16	32.84	0.34

Note : Rebasing Index from reference year 2001 to 2006 has an impact on moving weight. This may cause the sum of effects on General Index of subgroups not equal to their corresponding aggregated group in 2008.

表 2-1 躉售物價指數變動分析表 (續 1)

基期：民國95年=100

類別 Groups		項數 Item	96年12月相對重要性 Relative Importance, December 2007 (‰)	本年3月份指數 This Month Index
三、製造業產品	Manufacturing Products	976	872.42	107.29
(一)食品	Foods	55	19.92	121.14
1.肉類、水產品及蔬果處理	Processing and Preserving Products of Meat, Fish,Crustaceans,Molluscs,Fruit & Vegetable	8	2.36	105.75
2.食用油脂	Edible Oils & Fats	4	1.46	211.91
3.乳製品	Dairy Products	6	2.09	125.57
4.碾穀、磨粉及澱粉製品	Grain Husking, Grain Mill Products, Starches and Starch Products	5	4.06	133.70
5.飼料	Prepared Animal Feeds	5	3.68	124.58
6.烘焙炊蒸食品	Bakery Products	4	1.03	108.36
7.調味品	Seasoning Products	5	0.68	95.81
8.調理食品	Prepared Meals and Dishes	5	1.52	106.30
9.其他食品	Other Foods	13	3.04	97.77
(二)飲料	Beverages	15	4.96	100.87
1.酒類	Alcoholic Beverages	8	2.61	101.13
2.非酒精飲料	Non-Alcoholic Beverages	7	2.36	100.55
(三)菸類	Tobaccos	2	2.41	102.05
(四)紡織品	Textile Products	51	21.55	105.15
1.紡織纖維及紗線	Fibers & Yarns	15	7.20	113.51
2.布	Cloth	27	11.51	100.98
3.其他紡織品	Others Textile Products	9	2.84	101.60
(五)成衣及服飾品	Wearing Apparel and Clothing Accessories	17	4.25	95.02
1.成衣	Wearing Apparel	14	3.63	95.64
(1)梭織成衣	Woven Wearing Apparel	5	1.41	95.66
(2)針織成衣	Knitted Wearing Apparel	9	2.23	95.68
2.服飾品	Clothing Accessories	3	0.62	90.27
(六)皮革及其製品	Leather, Fur and Related Products	10	4.87	101.51
(七)木竹製品	Wood and Bamboo Products	10	2.07	104.16
(八)紙漿、紙、紙製品及印刷品	Pulp, Paper, Paper Products & Printed Matter	33	15.25	114.26
1.紙漿、紙及其製品	Pulp, Paper and Paper Products	31	12.91	117.45
(1)紙漿	Pulp	4	1.68	117.98
(2)紙及紙板	Paper & Paperboard	15	6.28	121.42
(3)紙容器及其他紙製品	Paper Container and Other Paper Products	12	4.95	111.71
2.印刷品	Printed Matter	2	2.34	98.31

附註：本年適逢基期更替(上年指數以90年基期權數加權計算，本年指數以95年基期權數加權)，由於權數結構改變，致與上年同月比較之各類指數對總指數影響，其加總容或不等於總指數之增幅。

Table 2-1 The Changes of Wholesale Price Indices (Cont.1)

Base Period：2006=100

本年2月份指數 Previous Month Index r	本月指數與各期比較 Compared with Each Period				本年前3月指數平均與上年同期比較 Compared with the Same Period(JAN.-MAR.) of Previous Year			
	與上月比較 Compared with Previous Month (%)	對總指數影響 Effects on General Index (百分點)	與上年同月比較 Compared with the Same Month of Previous Year (%)	對總指數影響 Effects on General Index (百分點)	本年平均 This Period (Average)	上年平均 Previous Period (Average)	漲跌率 Percent Change (%)	對總指數影響 Effects on General Index (百分點)
107.64	-0.33	-0.28	3.72	3.33	107.80	102.60	5.07	4.55
120.59	0.46	0.01	14.65	0.28	120.26	104.45	15.14	0.29
104.50	1.20	0.00	1.87	0.00	105.20	102.18	2.96	0.01
191.23	10.81	0.02	74.80	0.08	195.47	119.83	63.12	0.07
127.84	-1.78	0.00	13.96	0.03	126.87	107.92	17.56	0.03
135.52	-1.34	-0.01	28.38	0.10	134.27	103.29	29.99	0.11
125.92	-1.06	0.00	11.91	0.04	124.11	109.85	12.98	0.05
108.36	0.00	0.00	7.75	0.01	108.00	100.03	7.97	0.01
95.31	0.52	0.00	-2.86	0.00	95.40	98.38	-3.03	0.00
104.99	1.25	0.00	1.63	0.00	105.66	102.56	3.02	0.00
97.79	-0.02	0.00	0.11	0.00	97.63	97.43	0.21	0.00
100.97	-0.10	0.00	0.79	0.00	100.98	100.04	0.94	0.01
101.33	-0.20	0.00	0.76	0.00	101.34	100.36	0.98	0.00
100.55	0.00	0.00	0.98	0.00	100.55	99.47	1.09	0.00
102.52	-0.46	0.00	-0.57	0.00	102.48	102.64	-0.16	0.00
106.33	-1.11	-0.02	1.98	0.04	106.29	102.65	3.55	0.08
114.32	-0.71	-0.01	5.92	0.04	114.49	106.20	7.81	0.06
102.29	-1.28	-0.01	-0.08	0.00	102.16	100.73	1.42	0.02
103.07	-1.43	0.00	0.08	0.00	102.91	101.83	1.06	0.00
96.99	-2.03	-0.01	-5.82	-0.03	96.87	100.81	-3.91	-0.02
97.67	-2.08	-0.01	-5.50	-0.02	97.53	100.98	-3.42	-0.01
97.50	-1.89	0.00	-4.84	-0.01	97.36	100.48	-3.11	0.00
97.82	-2.19	0.00	-6.00	-0.01	97.68	101.41	-3.68	-0.01
91.91	-1.78	0.00	-8.29	-0.01	91.88	99.45	-7.61	-0.01
103.46	-1.88	-0.01	-3.39	-0.02	103.44	104.51	-1.02	-0.01
105.42	-1.20	0.00	-0.55	0.00	105.58	104.34	1.19	0.00
112.09	1.94	0.03	9.52	0.15	112.66	103.16	9.21	0.14
114.84	2.27	0.03	11.31	0.15	115.52	104.11	10.96	0.14
122.01	-3.30	-0.01	3.16	0.01	121.23	112.98	7.30	0.01
117.66	3.20	0.02	14.32	0.09	118.50	104.41	13.49	0.08
108.56	2.90	0.01	9.99	0.05	109.47	100.63	8.78	0.05
98.31	0.00	0.00	0.00	0.00	98.31	98.31	0.00	0.00

Note : Rebasing Index from reference year 2001 to 2006 has an impact on moving weight. This may cause the sum of effects on General Index of subgroups not equal to their corresponding aggregated group in 2008.

表 2-1 躉售物價指數變動分析表 (續２)

基期：民國95年=100

類別 Groups		項數 Item	96年12月相對重要性 Relative Importance, December 2007 (‰)	本年3月份指數 This Month Index
(九)石油及煤製品	Petroleum & Coal Products	19	64.53	129.40
(十)化學材料	Chemical Material	124	99.60	116.17
1.基本化工原料	Basic Chemical Material	15	3.46	112.63
2.石油化學原料	Petrochemicals	58	56.06	117.16
3.肥料	Fertilizers	2	0.33	105.70
4.合成樹脂、塑膠及橡膠	Synthetic Resin, Plastic and Rubber Materials	40	31.39	116.18
5.人造纖維	Man-made Fibers	9	8.36	111.42
(十一)化學製品及藥品	Chemical Products and Medical Goods	68	27.71	103.79
1.化學製品	Chemical Products	54	22.88	105.79
(1)塗料、染料及顏料	Varnishes, Lacquers, Dyes, Pigments	17	4.65	100.09
(2)清潔用品及化妝品	Cleaning Preparations & Cosmetics	13	3.45	105.59
(3)其他化學製品	Other Chemical Products	24	14.78	109.28
2.藥品	Medical Goods	14	4.83	97.48
(十二)橡膠及塑膠製品	Rubber & Plastic Products	39	21.76	105.34
1.橡膠製品	Rubber Products	12	4.03	101.02
(1)輪胎	Tires	5	2.35	101.43
(2)其他橡膠製品	Other Rubber Products	7	1.68	100.95
2.塑膠製品	Plastic Products	27	17.73	106.20
(1)塑膠皮、板、管	Plastic Sheets, Pipes and Tubes	13	7.59	109.09
(2)其他塑膠製品	Other Plastic Products	14	10.14	103.12
(十三)非金屬礦物製品	Non-metallic Mineral Products	23	13.78	111.24
1.玻璃及其製品	Glass and Glass Products	9	5.44	106.60
2.耐火、黏土建築材料及陶瓷製品	Refractory Materials,Clay Building Materials,Porcelain and Ceramic Products	5	1.20	102.20
3.水泥及其製品	Cement and Cement Products	5	6.28	114.99
4.其他非金屬礦物製品	Other Non-metallic Mineral Products	4	0.86	106.35
(十四)基本金屬	Basic Metal	81	97.22	136.59
1.鋼鐵	Basic Iron and Steel	43	64.69	152.49
(1)鋼鐵原料	Steel Materials	9	19.04	190.71
(2)盤元線材	Wire Rod	4	3.52	136.03
(3)棒鋼	Steel Bars	6	10.58	170.19
(4)型鋼	Steel Shapes	3	2.39	146.69
(5)鋼板	Steel Plates	12	26.27	130.02
(6)其他鋼鐵	Other basic Iron and Steel	9	2.89	126.00
2.鋁	Basic Aluminum	11	7.23	105.23
3.銅	Basic Copper	16	17.22	112.91

附註：本年適逢基期更替(上年指數以90年基期權數加權計算，本年指數以95年基期權數加權)，由於權數結構改變，致與上年同月比較之各類指數對總指數影響，其加總容或不等於總指數之增幅。

Table 2-1 The Changes of Wholesale Price Indices(Cont.2)

Base Period：2006=100

本年2月份指數 Previous Month Index r	本月指數與各期比較 Compared with Each Period				本年前3月指數平均與上年同期比較 Compared with the Same Period(JAN.-MAR.) of Previous Year			
	與上月比較 Compared with Previous Month (%)	對總指數影響 Effects on General Index (百分點)	與上年同月比較 Compared with the Same Month of Previous Year (%)	對總指數影響 Effects on General Index (百分點)	本年平均 This Period (Average)	上年平均 Previous Period (Average)	漲跌率 Percent Change (%)	對總指數影響 Effects on General Index (百分點)
128.38	0.79	0.05	28.65	1.56	128.88	98.96	30.23	1.63
116.88	-0.61	-0.06	10.68	1.02	117.31	104.49	12.27	1.18
111.01	1.46	0.01	9.86	0.03	111.04	102.43	8.41	0.03
117.93	-0.65	-0.04	11.45	0.61	118.75	104.75	13.37	0.71
105.21	0.47	0.00	5.70	0.00	105.60	100.00	5.60	0.00
117.00	-0.70	-0.02	10.76	0.33	116.76	104.40	11.84	0.37
112.48	-0.94	-0.01	5.58	0.05	113.12	104.32	8.44	0.07
104.71	-0.88	-0.02	1.82	0.05	104.60	101.36	3.20	0.09
106.75	-0.90	-0.02	3.36	0.08	106.63	101.64	4.91	0.12
100.98	-0.88	0.00	-1.15	-0.01	101.00	100.95	0.05	0.00
105.30	0.28	0.00	4.92	0.02	105.78	100.21	5.56	0.02
110.57	-1.17	-0.02	5.16	0.08	110.26	102.83	7.23	0.11
98.31	-0.84	0.00	-3.16	-0.02	98.23	100.49	-2.25	-0.01
106.15	-0.76	-0.02	3.64	0.08	106.02	101.43	4.53	0.10
102.02	-0.98	0.00	-1.16	-0.01	101.97	101.96	0.01	0.00
103.07	-1.59	0.00	-1.84	0.00	102.93	103.02	-0.09	0.00
101.07	-0.12	0.00	-0.14	0.00	101.15	100.90	0.25	0.00
106.97	-0.72	-0.01	4.60	0.08	106.82	101.33	5.42	0.10
109.59	-0.46	0.00	6.52	0.05	109.39	102.39	6.84	0.05
104.07	-0.91	-0.01	2.62	0.03	103.96	100.07	3.89	0.04
109.95	1.17	0.02	9.13	0.13	110.30	101.59	8.57	0.12
104.63	1.88	0.01	5.38	0.03	105.70	101.06	4.59	0.03
102.20	0.00	0.00	1.98	0.00	102.20	100.34	1.85	0.00
113.92	0.94	0.01	12.05	0.08	113.77	102.08	11.45	0.07
106.35	0.00	0.00	5.85	0.01	105.90	100.47	5.40	0.00
131.00	4.27	0.44	16.83	1.66	131.59	112.97	16.48	1.58
145.50	4.80	0.33	26.11	1.62	146.40	116.10	26.10	1.57
181.66	4.98	0.11	46.35	0.77	183.07	122.73	49.16	0.77
132.48	2.68	0.01	14.25	0.05	132.54	115.85	14.41	0.05
161.26	5.54	0.07	39.35	0.39	161.31	116.08	38.96	0.37
135.62	8.16	0.02	32.48	0.07	137.65	106.70	29.01	0.06
124.49	4.44	0.12	10.50	0.28	125.46	114.21	9.85	0.26
121.73	3.51	0.01	17.12	0.05	122.14	105.99	15.24	0.04
105.14	0.09	0.00	-2.00	-0.02	103.15	107.18	-3.76	-0.03
108.42	4.14	0.07	16.35	0.28	108.81	95.57	13.85	0.24

Note : Rebasing Index from reference year 2001 to 2006 has an impact on moving weight. This may cause the sum of effects on General Index of subgroups not equal to their corresponding aggregated group in 2008.

表 2-1 躉售物價指數變動分析表 (續 3)

基期：民國95年=100

類 別 Groups		項 數 Item	96年12月相對重要性 Relative Importance, December 2007 (‰)	本年3月份指數 This Month Index
4.其他金屬	Other Basic Metal	11	8.08	112.84
(十五)金屬製品	Fabricated Metal Products	70	43.08	112.88
1.金屬手工具及模具	Metal Handtools and Dies	17	8.37	101.43
2.金屬結構及建築組件	Metal Structure and Architectural Components	7	2.90	124.56
3.金屬容器	Metal Containers	3	1.14	111.50
4.金屬加工處理製品	Metalworking Products	21	15.15	120.40
5.其他金屬製品	Other Fabricated Metal Products	22	15.52	108.08
(十六)電子零組件	Electronic Parts and Components	69	226.56	87.09
1.半導體	Semi-conductors	24	115.54	82.40
2.被動電子元件	Electronic Passive Devices	6	5.25	98.34
3.印刷電路板	Bare Printed Circuit Boards	6	14.76	100.06
4.光電材料及元件	Optoelectronic Materials and Components	18	60.72	93.86
5.其他電子零組件	Other Electronic Parts and Components	15	30.29	88.50
(十七)電腦、電子產品及光學製品	Computers, Electronic and Optical Products	57	56.33	87.39
1.電腦及其週邊設備	Computers and Peripheral Equipment	11	11.19	83.20
(1)電腦	Computer	6	4.49	81.35
(2)電腦週邊設備及組件	Computer Peripheral Eq. & Parts	5	6.70	85.38
2.通訊傳播設備	Communication Equipment	15	14.23	88.71
3.視聽電子產品	Audio & Video Electronic Products	10	6.46	93.75
4.資料儲存媒體	Data Storage Media Units	3	8.28	77.34
5.量測、導航及控制設備產品	Measuring, Navigating and Control Equipment	9	11.64	98.38
6.其他電子及光學製品	Other Electronic and Optical Instruments and Equipment	9	4.53	95.17
(十八)電力設備	Electrical Equipment	66	33.98	106.36
1.發電、輸電、配電機械	Power Generation, Transmission and Distribution Machinery	17	6.40	97.90
2.電線及配線器材	Wiring and Wiring Devices	13	12.83	111.25
3.家用電器	Domestic Appliances	15	3.50	105.75
4.其他電力設備	Other Electrical Equipments	21	11.25	104.07
(十九)機械設備	Machinery and Equipment	92	64.55	102.71
1.金屬加工用機械	Metalworking Machinery	18	8.45	101.20
2.其他專用生產機械	Other Special-purpose Machinery	30	31.61	102.93
3.通用機械	General Purpose Machinery	44	24.49	102.57
(二十)運輸工具及零件	Transport Equipment and Parts	42	33.03	101.20

附註：本年適逢基期更替(上年指數以90年基期權數加權計算，本年指數以95年基期權數加權)，由於權數結構改變，致與上年同月比較之各類指數對總指數影響，其加總容或不等於總指數之增幅。

Table 2-1 The Changes of Wholesale Price Indices (Cont.3)

Base Period：2006=100

本年2月份指數 Previous Month Index r	本月指數與各期比較 Compared with Each Period				本年前3月指數平均與上年同期比較 Compared with the Same Period(JAN.-MAR.) of Previous Year			
	與上月比較 Compared with Previous Month (%)	對總指數影響 Effects on General Index (百分點)	與上年同月比較 Compared with the Same Month of Previous Year (%)	對總指數影響 Effects on General Index (百分點)	本年平均 This Period (Average)	上年平均 Previous Period (Average)	漲跌率 Percent Change (%)	對總指數影響 Effects on General Index (百分點)
108.60	3.90	0.03	-21.15	-0.23	110.18	136.03	-19.00	-0.20
112.42	0.41	0.02	3.71	0.17	112.51	107.72	4.45	0.20
103.44	-1.94	-0.02	-0.62	-0.01	103.33	101.55	1.75	0.02
120.36	3.49	0.01	19.62	0.06	121.63	102.85	18.26	0.05
106.44	4.75	0.01	10.04	0.01	107.97	101.33	6.55	0.01
117.82	2.19	0.03	7.66	0.12	117.94	110.73	6.51	0.10
109.24	-1.06	-0.02	-2.05	-0.03	109.10	108.83	0.25	0.00
89.15	-2.31	-0.50	-11.25	-2.90	89.11	98.40	-9.44	-2.47
84.90	-2.94	-0.33	-16.11	-2.21	84.81	98.50	-13.90	-1.94
98.34	0.00	0.00	-3.12	-0.02	98.61	101.16	-2.52	-0.01
101.98	-1.88	-0.03	-2.69	-0.04	101.94	103.28	-1.30	-0.02
95.15	-1.36	-0.08	1.20	0.07	95.25	93.73	1.62	0.10
90.72	-2.45	-0.07	-9.29	-0.31	90.56	97.38	-7.00	-0.24
89.56	-2.42	-0.13	-10.68	-0.68	89.63	97.99	-8.53	-0.55
85.24	-2.39	-0.03	-13.03	-0.17	85.18	96.23	-11.48	-0.15
82.97	-1.95	-0.01	-13.33	-0.07	83.06	94.98	-12.55	-0.07
87.72	-2.67	-0.02	-12.53	-0.10	87.56	97.57	-10.26	-0.08
91.10	-2.62	-0.04	-9.12	-0.14	91.05	97.45	-6.57	-0.11
96.12	-2.47	-0.02	-6.35	-0.04	95.91	99.86	-3.96	-0.03
80.74	-4.21	-0.03	-20.37	-0.19	81.19	97.54	-16.76	-0.16
99.96	-1.58	-0.02	-3.44	-0.04	100.11	101.35	-1.22	-0.02
96.10	-0.97	0.00	-6.01	-0.03	96.46	101.14	-4.63	-0.02
106.69	-0.31	-0.01	6.64	0.23	106.31	99.89	6.43	0.22
98.67	-0.78	0.00	-2.67	-0.02	98.83	100.46	-1.62	-0.01
110.28	0.88	0.01	14.28	0.18	109.16	97.96	11.43	0.15
104.49	1.21	0.00	2.75	0.01	105.07	102.64	2.37	0.01
106.11	-1.92	-0.02	2.00	0.02	105.95	101.72	4.16	0.05
102.86	-0.15	-0.01	1.20	0.08	103.37	100.75	2.60	0.18
101.86	-0.65	-0.01	-0.40	0.00	102.06	100.61	1.44	0.01
102.31	0.61	0.02	1.71	0.06	103.16	100.53	2.62	0.09
103.53	-0.93	-0.02	0.83	0.02	103.72	100.99	2.70	0.07
101.82	-0.61	-0.02	-0.03	0.00	101.90	100.68	1.21	0.04

Note : Rebasing Index from reference year 2001 to 2006 has an impact on moving weight. This may cause the sum of effects on General Index of subgroups not equal to their corresponding aggregated group in 2008.

表 2-1 躉售物價指數變動分析表 (續 4)

基期：民國95年=100

類 Groups	別	項 數 Item	96年12月相對重要性 Relative Importance, December 2007 (‰)	本年3月份指數 This Month Index
1.汽車	Motor Vehicles	8	11.14	100.71
2.汽車零件	Motor Vehicle Parts	20	12.67	102.18
3.機車及其零件	Motorcycles and Parts	5	6.09	100.28
4.其他運輸工具及零件	Other Transport Equipment and Parts	9	3.12	100.59
(廿一)家具及裝設品	Furniture and Fixtures	8	4.94	101.00
(廿二)雜項工業製品	Miscellaneous Products	25	10.07	99.28
1.育樂用品	Education and Entertainment Articles	10	4.44	95.38
2.醫療器材及用品	Medical Materials and Supplies	4	1.17	98.33
3.其他雜項工業製品	Other Miscellaneous Products	11	4.46	103.95
四、水電燃氣	Water Supply, Electricity & Gas	9	23.30	102.70
(一)水	Water Supply	1	1.31	100.00
(二)電	Electricity	6	18.23	100.83
(三)燃氣	Gas	2	3.76	113.84
按加工階段別分類指數	By Stage of Processing	1267	653.62	115.30
一、原材料	Raw Materials	195	162.62	139.97
(一)國產內銷品	Domestic Sales Excluding Imports	138	52.19	118.59
(二)進口品	Imports	57	110.43	146.54
二、中間產品	Intermediate Materials	540	355.63	113.80
(一)國產內銷品	Domestic Sales Excluding Imports	347	186.98	117.50
(二)進口品	Imports	193	168.65	109.50
三、最終產品	Finished Goods	532	135.37	103.64
(一)資本用品	Capital Goods	141	50.17	101.17
1.國產內銷品	Domestic Sales Excluding Imports	76	12.26	101.83
2.進口品	Imports	65	37.91	100.88
(二)消費用品	Consumer Goods	391	85.20	104.70
1.耐久用品	Durable Consumer Goods	138	30.91	97.57
(1)國產內銷品	Domestic Sales Excluding Imports	83	16.53	100.38
(2)進口品	Imports	55	14.38	93.29
2.非耐久用品	Nondurable Consumer Goods	253	54.29	107.42
(1)國產內銷品	Domestic Sales Excluding Imports	214	43.72	107.10
(2)進口品	Imports	39	10.57	108.59
製造業產品	Manufacturing Products	976	872.42	107.29
一、非重化工業產品	Non-Heavy Chemical Industrial Products	370	164.02	105.86
二、重化工業產品	Heavy Chemical Industrial Products	606	708.40	107.72

附註：本年適逢基期更替(上年指數以90年基期權數加權計算，本年指數以95年基期權數加權)，由於權數結構改變，致與上年同月比較之各類指數對總指數影響，其加總容或不等於總指數之增幅。

Table 2-1 The Changes of Wholesale Price Indices (Cont.4)

Base Period：2006=100

本年2月份指數 Previous Month Index r	本月指數與各期比較 Compared with Each Period				本年前3月指數平均與上年同期比較 Compared with the Same Period(JAN.-MAR.) of Previous Year			
	與上月比較 Compared with Previous Month (%)	對總指數影響 Effects on General Index (百分點)	與上年同月比較 Compared with the Same Month of Previous Year (%)	對總指數影響 Effects on General Index (百分點)	本年平均 This Period (Average)	上年平均 Previous Period (Average)	漲跌率 Percent Change (%)	對總指數影響 Effects on General Index (百分點)
100.91	-0.20	0.00	0.33	0.00	101.03	100.06	0.97	0.01
103.14	-0.93	-0.01	0.07	0.00	103.16	101.28	1.86	0.03
100.83	-0.55	0.00	-0.71	0.00	100.93	100.62	0.31	0.00
101.46	-0.86	0.00	-0.77	0.00	101.55	100.81	0.73	0.00
102.30	-1.27	-0.01	-0.47	0.00	102.32	100.86	1.45	0.01
100.98	-1.68	-0.02	-3.04	-0.03	101.01	101.99	-0.96	-0.01
97.86	-2.53	-0.01	-5.82	-0.03	98.15	100.97	-2.79	-0.01
100.47	-2.13	0.00	-5.54	-0.01	100.39	103.81	-3.29	0.00
104.74	-0.75	0.00	0.27	0.00	104.53	103.12	1.37	0.01
102.70	0.00	0.00	0.87	0.02	102.70	101.85	0.83	0.02
100.00	0.00	0.00	0.00	0.00	100.00	100.00	0.00	0.00
100.83	0.00	0.00	0.00	0.00	100.83	100.83	0.00	0.00
113.84	0.00	0.00	5.59	0.02	113.84	108.12	5.29	0.02
114.52	0.68	0.45	11.52	7.39	114.74	102.11	12.37	7.92
138.58	1.00	0.17	36.69	4.86	139.10	98.43	41.32	5.32
118.32	0.23	0.01	19.75	0.94	118.91	99.67	19.30	0.94
144.57	1.36	0.16	41.86	3.66	145.03	98.09	47.85	4.02
112.89	0.81	0.29	8.65	3.10	113.03	103.73	8.97	3.21
115.31	1.90	0.36	13.30	2.45	115.49	103.15	11.96	2.22
109.97	-0.43	-0.07	3.19	0.56	110.06	104.51	5.31	0.92
103.69	-0.05	-0.01	3.23	0.45	103.86	100.02	3.84	0.54
100.49	0.68	0.03	0.49	0.03	101.21	100.12	1.09	0.06
101.43	0.39	0.00	1.50	0.02	101.50	100.30	1.20	0.02
100.11	0.77	0.03	0.07	0.00	101.04	100.05	0.99	0.04
105.20	-0.48	-0.04	4.41	0.39	105.03	99.98	5.05	0.45
98.21	-0.65	-0.02	-2.25	-0.07	98.30	99.70	-1.40	-0.05
100.29	0.09	0.00	0.24	0.00	100.35	100.11	0.24	0.00
94.75	-1.54	-0.02	-5.90	-0.09	94.87	98.83	-4.01	-0.06
107.82	-0.37	-0.02	6.97	0.38	107.50	100.06	7.44	0.41
107.41	-0.29	-0.01	8.14	0.36	106.99	98.83	8.26	0.37
109.45	-0.79	-0.01	2.38	0.03	109.52	105.06	4.25	0.05
107.64	-0.33	-0.28	3.72	3.33	107.80	102.60	5.07	4.55
106.54	-0.64	-0.10	2.83	0.48	106.54	102.40	4.04	0.69
108.00	-0.26	-0.18	3.99	2.89	108.19	102.66	5.39	3.91

Note : Rebasing Index from reference year 2001 to 2006 has an impact on moving weight. This may cause the sum of effects on General Index of subgroups not equal to their corresponding aggregated group in 2008.

表 2-2 躉售物價依內外銷及產地來源別分類指數

Table 2-2 Wholesale Price Indices by Waygoing and by Producing Place

基期：民國95年=100

類別	總指數 General Index	依內外銷 By Waygoing				依產地來源 By Producing Place	
		內銷品 Domestic Sales	國產內銷品 Domestic Sales Excluding Imports	進口品 Imports	出口品 Exports	國產品 Domestic Products	進口品 Imports
項數	1123	848	575	273	275	850	273
權數(千分比)	1000.00	634.95	307.86	327.09	365.05	672.91	327.09
定基指數							
民國88年	85.35	79.03	81.47	75.77	102.02	89.95	75.77
民國89年	86.91	81.44	83.10	79.28	101.12	90.65	79.28
民國90年	85.74	79.76	80.94	78.29	101.45	89.41	78.29
民國91年	85.78	80.36	81.72	78.60	99.93	89.33	78.60
民國92年	87.91	83.84	84.88	82.64	98.44	90.57	82.64
民國93年	94.09	91.80	93.61	89.72	100.03	96.30	89.72
民國94年	94.67	93.55	95.00	91.90	97.57	96.06	91.90
民國95年	100.00	100.00	100.00	100.00	100.00	100.00	100.00
民國96年 r	106.47	107.59	106.39	108.95	103.56	105.21	108.95
3月	103.01	103.39	102.26	104.68	102.04	102.17	104.68
4月	105.31	106.01	104.31	107.96	103.51	103.97	107.96
5月	106.61	107.30	105.78	109.05	104.82	105.38	109.05
6月	106.66	107.64	106.80	108.59	104.10	105.67	108.59
7月	106.78	108.09	106.82	109.54	103.37	105.37	109.54
8月	107.60	108.77	108.02	109.63	104.56	106.57	109.63
9月	108.83	110.20	108.78	111.82	105.26	107.30	111.82
10月	109.09	110.91	109.59	112.43	104.39	107.41	112.43
11月	110.40	112.77	110.41	115.49	104.23	107.82	115.49
12月 r	110.52	112.99	110.56	115.77	104.10	107.86	115.77
民國97年							
1月 r	111.20	114.40	111.75	117.41	103.49	108.07	117.41
2月 r	110.54	114.52	112.63	116.79	101.51	107.40	116.79
3月	110.38	115.30	113.94	117.07	99.71	107.02	117.07
年增率							
民國88年	-4.55	-2.60	-1.68	-4.10	-8.53	-4.72	-4.10
民國89年	1.83	3.05	2.00	4.63	-0.88	0.78	4.63
民國90年	-1.35	-2.06	-2.60	-1.25	0.33	-1.37	-1.25
民國91年	0.05	0.75	0.96	0.40	-1.50	-0.09	0.40
民國92年	2.48	4.33	3.87	5.14	-1.49	1.39	5.14
民國93年	7.03	9.49	10.29	8.57	1.62	6.33	8.57
民國94年	0.62	1.91	1.48	2.43	-2.46	-0.25	2.43
民國95年	5.63	6.89	5.26	8.81	2.49	4.10	8.81
民國96年 r	6.47	7.59	6.39	8.95	3.56	5.21	8.95
3月	7.55	8.61	7.45	9.95	4.85	6.35	9.95
4月	8.05	8.92	7.69	10.32	5.85	6.91	10.32
5月	7.80	8.15	6.26	10.35	6.86	6.51	10.35
6月	5.59	6.35	5.53	7.27	3.61	4.74	7.27
7月	4.09	4.84	3.94	5.87	2.07	3.16	5.87
8月	3.67	4.37	4.08	4.69	1.83	3.15	4.69
9月	4.86	6.01	4.14	8.18	1.80	3.15	8.18
10月	5.80	7.69	6.65	8.88	0.98	4.26	8.88
11月	8.13	10.44	8.11	13.13	2.12	5.60	13.13
12月 r	8.61	10.68	8.17	13.57	3.14	6.09	13.57
民國97年							
1月 r	10.03	13.16	9.82	17.01	2.51	6.56	17.01
2月 r	8.67	12.44	10.82	14.40	0.14	5.79	14.40
3月	7.15	11.52	11.42	11.84	-2.28	4.75	11.84

註：由於受查者延誤或更正報價，最近3個月資料均可能修正。

表 2-3 躉售物價基本分類指數

Table 2-3 Wholesale Price Indices by Basic Group

Base Period：2006=100

總指數 General Index	農林漁牧業產品 Agriculture, Forestry, Livestock & Fishery products	農產品 Farm Products	稻穀雜糧 Paddy & Dry Land Corps	稻穀 Paddy	雜糧 Dry Land Crops	特用作物 Special Crops	蔬菜 Vegetables	Groups
1123	126	86	9	3	6	2	48	Item
1000.00	27.15	12.87	5.55	1.50	4.05	0.84	2.04	Weight(‰)
				FIXED INDEX				
85.35	99.33	90.00	84.25	100.53	77.15	101.29	69.88	1999
86.91	88.78	85.77	80.85	93.82	75.19	75.74	79.71	2000
85.74	84.56	86.26	82.61	93.54	77.83	72.95	80.61	2001
85.78	84.43	82.20	87.87	95.97	84.30	73.96	65.04	2002
87.91	90.26	86.51	91.05	81.51	95.08	94.85	78.58	2003
94.09	102.04	99.52	108.97	96.52	114.23	95.67	86.07	2004
94.67	103.14	103.12	98.21	101.37	96.88	82.45	121.12	2005
100.00	100.00	100.00	100.00	100.00	100.00	100.00	100.00	2006
106.47	108.71	113.98	127.83	95.80	141.35	85.90	113.34	r 2007
103.01	100.74	103.20	116.38	95.33	125.26	100.82	62.17	MAR.
105.31	105.13	109.43	117.01	93.96	126.74	146.32	78.91	APR.
106.61	103.21	106.94	119.54	93.57	130.51	145.48	64.15	MAY
106.66	101.23	102.07	119.44	93.05	130.59	87.28	102.17	JUN.
106.78	101.78	97.96	122.91	91.42	136.21	57.09	87.87	JUL.
107.60	110.31	110.04	124.98	92.03	138.90	61.85	137.56	AUG.
108.83	115.70	124.37	132.26	92.54	149.03	67.66	170.45	SEP.
109.09	122.22	140.40	140.19	95.21	159.19	66.69	236.59	OCT.
110.40	122.69	137.60	153.19	103.75	174.07	67.90	167.62	NOV.
110.52	120.63	132.48	159.96	106.02	182.74	68.06	91.59	r DEC.
								2008
111.20	124.49	133.71	168.68	111.52	192.80	79.54	63.31	r JAN.
110.54	126.69	135.34	172.95	115.80	197.15	98.98	111.01	r FEB.
110.38	125.94	130.38	172.32	119.33	194.97	95.90	72.43	MAR.
				ANNUAL CHANGE				
-4.55	6.04	-7.77	-6.14	5.55	-11.66	27.18	-29.80	1999
1.83	-10.62	-4.70	-4.04	-6.67	-2.54	-25.22	14.07	2000
-1.35	-4.75	0.57	2.18	-0.30	3.51	-3.68	1.13	2001
0.05	-0.15	-4.71	6.37	2.60	8.31	1.38	-19.32	2002
2.48	6.91	5.24	3.62	-15.07	12.79	28.24	20.82	2003
7.03	13.05	15.04	19.68	18.41	20.14	0.86	9.53	2004
0.62	1.08	3.62	-9.87	5.02	-15.19	-13.82	40.72	2005
5.63	-3.04	-3.03	1.82	-1.35	3.22	21.29	-17.44	2006
6.47	8.71	13.98	27.83	-4.20	41.35	-14.10	13.34	r 2007
7.55	4.33	9.40	19.81	-8.67	33.13	-3.79	7.71	MAR.
8.05	5.41	7.58	23.19	-6.12	36.51	-11.53	-6.36	APR.
7.80	-1.77	-2.27	28.65	-2.35	42.32	-30.86	-35.14	MAY
5.59	-1.96	-3.70	25.82	-2.61	37.94	-43.25	-26.20	JUN.
4.09	-0.32	-3.27	28.02	-5.10	42.06	-40.97	-39.80	JUL.
3.67	9.72	12.30	26.68	-5.75	40.18	-2.20	8.54	AUG.
4.86	14.35	21.18	31.60	-7.52	48.02	-4.34	39.01	SEP.
5.80	23.84	43.38	32.97	-5.65	48.30	4.69	142.73	OCT.
8.13	24.28	38.50	38.73	5.54	50.66	14.64	73.30	NOV.
8.61	21.59	32.77	42.39	8.85	54.03	26.60	-10.11	r DEC.
								2008
10.03	24.79	33.40	49.53	15.00	61.34	10.12	-30.48	r JAN.
8.67	25.35	31.40	50.08	20.99	59.66	10.75	58.70	r FEB.
7.15	25.01	26.34	48.07	25.18	55.65	-4.88	16.50	MAR.

NOTE ：Due to late reports and corrections by respondents, all data are subject to revision 3 months after original publication.

表 2-3 躉售物價基本分類指數 (續１)

基期：民國95年=100

類別	水果 Fruits	花卉 Ornamental Plants	禽畜產品 Poultry & Livestock Products	家畜及其產品 Livestock & Related Products	家禽及其產品 Poultry & Related Products	林產品 Forest Products	水產品 Fishery Products	魚類 Fish
項數	22	5	6	3	3	2	32	26
權數(千分比)	3.76	0.69	6.60	4.02	2.58	0.41	7.27	5.84
定基指數								
民國８８年	108.76	—	114.45	118.21	108.59	59.07	105.38	118.94
民國８９年	105.01	—	88.87	92.80	82.34	60.00	98.91	107.78
民國９０年	104.19	—	80.76	79.87	83.49	63.61	87.96	92.71
民國９１年	84.07	—	86.50	85.95	88.66	66.60	88.37	94.26
民國９２年	76.06	—	97.41	105.50	85.37	73.77	91.55	95.86
民國９３年	89.76	104.47	109.57	117.35	98.00	88.88	100.10	104.76
民國９４年	110.27	109.72	109.14	107.10	112.19	92.75	97.38	99.28
民國９５年	100.00	100.00	100.00	100.00	100.00	100.00	100.00	100.00
民國９６年 r	100.44	107.50	105.42	103.39	108.45	115.81	100.65	101.59
３月	106.82	98.60	95.82	89.70	104.91	116.28	99.80	100.52
４月	97.06	102.47	100.52	96.41	106.62	118.02	100.15	100.44
５月	95.12	83.58	99.49	96.47	103.98	118.30	98.26	98.26
６月	71.01	106.04	102.20	105.93	96.64	117.09	97.22	97.33
７月	71.13	105.04	108.66	114.75	99.60	115.65	101.24	103.32
８月	84.37	102.19	117.46	120.59	112.80	116.08	102.59	104.96
９月	107.64	103.76	111.88	110.03	114.62	118.85	101.38	102.48
１０月	109.88	137.67	108.22	104.25	114.13	114.58	99.76	100.24
１１月	120.71	127.04	113.13	105.65	124.24	113.72	102.38	102.85
１２月 r	137.96	127.06	115.26	108.44	125.40	110.50	102.26	102.96
民國９７年								
１月 r	141.24	130.32	121.02	115.23	129.56	108.47	109.46	111.33
２月 r	109.96	144.33	123.73	116.55	134.39	109.77	112.28	115.49
３月	118.16	120.38	129.60	120.94	142.54	106.24	113.43	115.46
年增率								
民國８８年	-10.88	—	25.96	34.87	10.55	13.29	12.14	16.08
民國８９年	-3.45	—	-22.35	-21.50	-24.17	1.57	-6.14	-9.38
民國９０年	-0.78	—	-9.13	-13.93	1.40	6.02	-11.07	-13.98
民國９１年	-19.31	—	7.11	7.61	6.19	4.70	0.47	1.67
民國９２年	-9.53	—	12.61	22.75	-3.71	10.77	3.60	1.70
民國９３年	18.01	—	12.48	11.23	14.79	20.48	9.34	9.28
民國９４年	22.85	5.03	-0.39	-8.73	14.48	4.35	-2.72	-5.23
民國９５年	-9.31	-8.86	-8.37	-6.63	-10.87	7.82	2.69	0.73
民國９６年 r	0.44	7.50	5.42	3.39	8.45	15.81	0.65	1.59
３月	-4.05	14.82	-5.25	-5.18	-5.36	24.26	3.44	4.19
４月	-0.61	13.46	2.45	-0.69	6.97	26.92	2.41	3.80
５月	-7.28	-10.94	-1.09	-4.84	4.61	24.07	-3.24	-1.96
６月	-11.37	-2.66	2.67	0.27	6.83	17.16	-4.49	-4.48
７月	-13.99	5.87	6.47	7.72	4.40	11.59	-2.48	-1.58
８月	-8.41	-4.11	15.78	15.64	16.01	10.93	-1.93	-1.13
９月	0.03	-7.51	9.59	5.80	15.49	15.30	4.55	7.37
１０月	11.01	33.25	9.32	5.01	15.79	5.58	0.50	1.29
１１月	21.62	32.80	17.97	9.99	29.85	5.35	2.57	2.83
１２月 r	41.32	43.52	23.87	17.25	33.56	3.28	-1.85	-2.39
民國９７年								
１月 r	45.71	48.34	26.38	21.65	33.16	-6.40	7.37	7.19
２月 r	3.08	32.74	27.97	24.40	32.86	-4.38	11.40	13.44
３月	10.62	22.09	35.25	34.83	35.87	-8.63	13.66	14.86

註：由於受查者延誤或更正報價，最近3個月資料均可能修正。

Table 2-3 Wholesale Price Indices by Basic Group (Cont.1)

Base Period：2006=100

捕撈魚類 Captured Fish	養殖魚類 Aquacultured Fish	其他水產品 Others	土石及礦產品 Quarrying and Mineral Products	石油及天然氣 Crude Petroleum and Natural Gas	原油 Petroleum	採取砂、石及黏土 Sand, Stone and Clay Quarrying Products	其他礦產品 Other Mineral Products	Groups
21	5	6	12	3	1	5	4	Item
4.74	1.11	1.43	57.59	45.78	39.25	2.56	9.25	Weight(‰)
				FIXED INDEX				
118.99	118.58	77.36	34.84	28.08	77.36	54.64	47.50	1999
104.94	117.79	79.63	43.31	42.06	79.63	52.50	45.49	2000
94.54	86.01	76.54	43.13	39.49	76.54	55.22	53.23	2001
94.38	93.68	74.88	45.38	41.67	74.88	59.98	52.46	2002
96.34	93.93	80.13	51.99	49.64	80.13	67.63	53.30	2003
103.43	110.16	87.73	64.93	60.28	87.73	76.73	78.05	2004
94.81	117.43	92.34	82.95	79.96	92.34	78.40	98.09	2005
100.00	100.00	100.00	100.00	100.00	100.00	100.00	100.00	2006
102.05	99.70	98.17	113.17	111.63	98.17	116.68	117.72	r 2007
101.76	95.47	97.89	99.95	96.39	97.89	106.27	111.52	MAR.
100.44	100.43	99.40	107.40	104.71	99.40	111.93	116.27	APR.
97.01	103.35	98.27	108.68	105.97	98.27	116.63	115.76	MAY
95.38	105.27	96.94	110.82	108.02	96.94	120.33	117.36	JUN.
104.27	99.48	95.74	115.31	113.64	95.74	121.65	118.85	JUL.
105.71	101.95	96.29	114.91	113.23	96.29	120.78	118.76	AUG.
103.36	98.91	98.46	120.91	120.44	98.46	121.19	122.73	SEP.
100.51	99.13	98.51	123.58	124.07	98.51	121.34	122.75	OCT.
104.00	98.18	101.15	134.98	138.64	101.15	122.71	126.27	NOV.
101.67	108.19	100.40	135.87	138.85	100.40	124.84	129.36	r DEC.
								2008
109.67	118.15	102.27	139.70	141.27	102.27	128.25	140.22	r JAN.
111.27	133.43	98.87	140.07	140.51	98.87	128.19	146.14	r FEB.
108.04	147.35	105.52	142.89	144.43	105.52	127.58	144.69	MAR.
				ANNUAL CHANGE				
18.06	9.51	2.41	14.61	31.58	2.41	9.65	-13.00	1999
-11.81	-0.67	2.93	24.31	49.79	2.93	-3.92	-4.23	2000
-9.91	-26.98	-3.88	-0.42	-6.11	-3.88	5.18	17.01	2001
-0.17	8.92	-2.17	5.22	5.52	-2.17	8.62	-1.45	2002
2.08	0.27	7.01	14.57	19.13	7.01	12.75	1.60	2003
7.36	17.28	9.48	24.89	21.43	9.48	13.46	46.44	2004
-8.33	6.60	5.25	27.75	32.65	5.25	2.18	25.68	2005
5.47	-14.84	8.30	20.55	25.06	8.30	27.55	1.95	2006
2.05	-0.30	-1.83	13.17	11.63	-1.83	16.68	17.72	r 2007
8.07	-9.83	1.45	5.73	0.96	1.45	23.00	17.32	MAR.
7.57	-9.08	-1.14	5.39	1.38	-1.14	16.80	16.91	APR.
-1.73	-2.78	-6.46	6.17	2.81	-6.46	14.94	15.93	MAY
-4.82	-3.21	-4.46	5.47	1.28	-4.46	14.51	19.32	JUN.
0.45	-9.39	-4.92	5.87	2.32	-4.92	14.84	17.02	JUL.
-1.46	0.31	-4.17	4.03	0.66	-4.17	13.63	13.95	AUG.
7.11	8.43	-2.50	18.62	19.00	-2.50	13.71	19.88	SEP.
-1.05	12.18	-1.53	27.13	31.11	-1.53	13.51	19.42	OCT.
-0.21	18.29	1.92	41.93	51.01	1.92	14.95	23.17	NOV.
-6.97	20.21	-0.40	41.41	48.92	-0.40	17.61	26.16	r DEC.
								2008
3.30	25.05	5.53	54.16	65.48	5.53	20.76	34.54	r JAN.
6.62	45.83	0.83	47.47	55.69	0.83	20.65	34.41	r FEB.
6.17	54.34	7.79	42.96	49.84	7.79	20.05	29.74	MAR.

NOTE ：Due to late reports and corrections by respondents, all data are subject to revision 3 months after original publication.

表 2-3 躉售物價基本分類指數 (續２)

基期：民國95年=100

類別	製造業產品 Manufacturing Products	食品 Foods	肉類、水產品及蔬果處理保藏及其製品 Processing and Preserving Products of Meat, Fish, Crustaceans, Molluscs, Fruit and	食用油脂 Edible Oils & Fats	乳製品 Dairy Products	碾穀、磨粉及澱粉製品 Grain Husking, Grain Mill Products, Starches and Starch Products	飼料 Prepared Animal Feeds
項數	976	55	8	4	6	5	5
權數(千分比)	890.99	18.50	2.42	0.96	1.80	3.36	3.30
定基指數							
民國８８年	88.88	89.39	103.61	98.24	88.33	92.88	70.77
民國８９年	90.47	84.28	83.47	84.56	89.94	89.35	70.51
民國９０年	89.35	87.00	83.19	83.30	96.79	91.31	76.85
民國９１年	89.21	88.89	86.20	92.01	94.34	93.27	79.89
民國９２年	90.77	90.21	93.21	102.72	96.80	90.22	84.34
民國９３年	96.30	96.23	99.69	109.29	97.75	101.78	93.99
民國９４年	95.28	96.27	98.46	97.23	100.23	102.25	90.99
民國９５年	100.00	100.00	100.00	100.00	100.00	100.00	100.00
民國９６年 r	105.84	109.12	103.97	140.75	121.15	109.28	113.90
３月	103.44	105.66	103.81	121.23	110.19	104.14	111.32
４月	105.27	105.76	100.57	126.50	112.27	103.78	112.18
５月	106.76	106.97	100.59	133.64	118.79	104.24	112.68
６月	106.45	108.53	102.78	141.29	123.88	105.51	113.48
７月	106.16	109.30	105.41	141.72	124.46	106.63	115.48
８月	106.76	110.49	108.99	145.88	127.79	106.73	117.47
９月	107.41	111.15	107.85	149.69	131.65	109.04	115.62
１０月	107.43	112.39	105.52	157.37	132.31	115.54	114.18
１１月	107.92	115.27	105.12	165.10	131.34	124.27	116.18
１２月 r	108.08	116.25	104.31	168.30	127.53	125.75	120.02
民國９７年							
１月 r	108.47	119.05	105.36	183.26	127.19	133.59	121.83
２月 r	107.64	120.59	104.50	191.23	127.84	135.52	125.92
３月	107.29	121.14	105.75	211.91	125.57	133.70	124.58
年增率							
民國８８年	-5.90	-2.47	23.57	-16.96	-5.32	-2.31	-7.21
民國８９年	1.79	-5.72	-19.44	-13.93	1.82	-3.80	-0.37
民國９０年	-1.24	3.23	-0.34	-1.49	7.62	2.19	8.99
民國９１年	-0.16	2.17	3.62	10.46	-2.53	2.15	3.96
民國９２年	1.75	1.48	8.13	11.64	2.61	-3.27	5.57
民國９３年	6.09	6.67	6.95	6.40	0.98	12.81	11.44
民國９４年	-1.06	0.04	-1.23	-11.03	2.54	0.46	-3.19
民國９５年	4.95	3.87	1.56	2.85	-0.23	-2.20	9.90
民國９６年 r	5.84	9.12	3.97	40.75	21.15	9.28	13.90
３月	7.85	7.40	6.56	25.63	13.29	2.15	17.84
４月	8.45	7.11	4.94	30.65	16.04	3.33	17.12
５月	8.43	8.12	5.62	37.05	20.92	5.87	14.41
６月	5.86	9.17	3.68	44.41	24.52	9.58	14.55
７月	4.18	8.82	3.94	45.74	24.93	10.58	11.85
８月	3.43	9.82	6.26	47.70	28.14	9.30	13.59
９月	3.36	10.17	3.69	50.53	31.53	10.39	11.31
１０月	3.42	10.99	2.98	55.26	29.84	14.41	10.47
１１月	4.88	12.83	2.92	52.04	25.46	22.11	10.93
１２月 r	5.56	13.14	1.67	48.35	18.50	24.17	13.42
民國９７年							
１月 r	6.32	15.04	3.99	56.21	20.25	30.18	11.78
２月 r	5.18	15.74	3.04	58.12	18.58	31.45	15.27
３月	3.72	14.65	1.87	74.80	13.96	28.38	11.91

註：由於受查者延誤或更正報價，最近3個月資料均可能修正。

Table 2-3 Wholesale Price Indices by Basic Group (Cont.2)

Base Period：2006=100

烘焙炊蒸食品 Bakery Products	調味品 Seasoning Products	調理食品 Prepared Meals and Dishes	其他食品 Other Foods	飲料 Beverages	酒類 Alcoholic Beverages	非酒精飲料 Non-Alcoholic Beverages	菸類 Tobaccos	Groups
4	5	5	13	15	8	7	2	Item
1.04	0.76	1.62	3.25	5.34	2.79	2.55	2.49	Weight(‰)
FIXED INDEX								
87.54	111.43	99.54	93.10	79.88	71.28	100.76	68.62	1999
87.62	104.65	88.95	86.43	79.20	70.54	100.24	68.62	2000
87.99	99.88	86.55	90.65	80.65	72.63	100.08	68.62	2001
87.43	101.91	87.75	91.54	97.66	96.35	100.02	90.21	2002
87.53	97.49	88.43	88.15	98.35	97.20	100.38	90.83	2003
92.81	95.22	91.12	88.62	98.64	97.80	100.11	92.49	2004
94.72	94.36	98.56	89.61	99.59	99.41	99.89	91.88	2005
100.00	100.00	100.00	100.00	100.00	100.00	100.00	100.00	2006
102.22	96.30	105.22	95.83	100.29	100.44	100.03	102.94	r 2007
100.57	98.63	104.60	97.66	100.08	100.37	99.57	102.64	MAR.
100.57	98.99	104.95	96.53	100.27	100.37	100.10	102.97	APR.
100.57	96.76	105.63	96.67	100.25	100.38	100.03	103.00	MAY
100.57	96.23	105.88	96.81	100.20	100.36	99.92	102.89	JUN.
101.73	95.85	105.69	95.12	100.25	100.36	100.07	103.16	JUL.
102.33	94.67	106.31	93.80	100.25	100.37	100.05	103.05	AUG.
102.33	95.08	106.45	94.19	100.32	100.37	100.24	103.12	SEP.
104.70	93.67	106.75	93.14	100.55	100.65	100.37	103.09	OCT.
106.68	93.96	106.46	95.25	100.61	100.64	100.57	103.19	NOV.
107.09	95.19	106.83	96.12	100.61	100.64	100.55	102.90	r DEC.
								2008
107.28	95.09	105.68	97.34	101.09	101.56	100.55	102.88	r JAN.
108.36	95.31	104.99	97.79	100.97	101.33	100.55	102.52	r FEB.
108.36	95.81	106.30	97.77	100.87	101.13	100.55	102.05	MAR.
ANNUAL CHANGE								
4.68	-3.67	1.07	-7.06	-0.67	-0.85	-0.36	0.00	1999
0.09	-6.08	-10.64	-7.16	-0.85	-1.04	-0.52	0.00	2000
0.42	-4.56	-2.70	4.88	1.83	2.96	-0.16	0.00	2001
-0.64	2.03	1.39	0.98	21.09	32.66	-0.06	31.46	2002
0.11	-4.34	0.77	-3.70	0.71	0.88	0.36	0.69	2003
6.03	-2.33	3.04	0.53	0.29	0.62	-0.27	1.83	2004
2.06	-0.90	8.17	1.12	0.96	1.65	-0.22	-0.66	2005
5.57	5.98	1.46	11.59	0.41	0.59	0.11	8.84	2006
2.22	-3.70	5.22	-4.17	0.29	0.44	0.03	2.94	r 2007
0.00	-4.34	4.28	0.36	-0.14	0.19	-0.73	3.21	MAR.
0.00	-1.05	4.59	-5.62	0.39	0.53	0.15	3.53	APR.
0.00	-3.54	6.39	-5.76	0.35	0.57	-0.03	3.03	MAY
0.00	-5.20	5.29	-6.35	0.30	0.51	-0.09	2.76	JUN.
1.15	-4.24	5.10	-7.94	0.32	0.37	0.25	1.74	JUL.
1.75	-5.14	5.49	-7.10	0.28	0.37	0.12	1.25	AUG.
1.75	-4.48	5.63	-5.06	0.32	0.37	0.24	1.25	SEP.
4.11	-6.22	8.52	-6.81	0.53	0.63	0.36	1.40	OCT.
6.08	-4.38	6.65	-3.27	0.58	0.64	0.50	1.38	NOV.
6.48	-2.51	6.67	-1.70	0.74	0.66	0.88	0.80	r DEC.
								2008
6.67	-3.58	5.26	0.24	1.10	1.21	1.20	0.29	r JAN.
9.52	-2.64	2.25	0.27	0.93	0.97	1.08	-0.18	r FEB.
7.75	-2.86	1.63	0.11	0.79	0.76	0.98	-0.57	MAR.

NOTE ：Due to late reports and corrections by respondents, all data are subject to revision 3 months after original publication.

表 2-3 躉售物價基本分類指數 (續 3)

基期：民國95年=100

類別	紡織品 Textile Products	紡織纖維及紗線 Fibers & Yarns	布 Fabric	其他紡織品 Others Textile Products	成衣及服飾品 Wearing Apparel and Clothing Accessories	成衣 Wearing Apparel	梭織成衣 Woven Wearing Apparel	針織成衣 Knitted Wearing Apparel
項數	51	15	27	9	17	14	5	9
權數(千分比)	21.67	6.74	12.05	2.88	4.65	3.93	1.53	2.40
定基指數								
民國88年	94.11	81.19	99.60	110.89	112.03	108.55	110.98	106.48
民國89年	95.90	84.32	101.09	108.81	109.52	105.70	107.39	104.25
民國90年	96.18	82.82	102.84	108.48	111.40	108.08	111.61	105.09
民國91年	95.52	86.22	100.22	101.92	107.89	105.64	107.92	103.70
民國92年	98.27	95.60	99.71	98.98	106.06	104.21	105.83	102.81
民國93年	99.91	100.31	99.85	99.11	103.06	101.94	103.23	100.83
民國94年	98.57	96.71	99.51	99.33	99.59	99.58	100.49	98.81
民國95年	100.00	100.00	100.00	100.00	100.00	100.00	100.00	100.00
民國96年 r	104.55	110.17	101.63	102.66	100.30	100.73	100.20	101.19
3月	103.11	107.17	101.06	101.52	100.89	101.21	100.53	101.79
4月	103.56	107.51	101.67	101.52	101.15	101.50	100.80	102.11
5月	104.03	108.89	101.69	101.55	101.49	101.83	101.19	102.39
6月	104.21	110.37	101.18	101.38	100.57	101.03	100.34	101.63
7月	104.15	109.82	101.16	102.42	100.26	100.74	100.00	101.38
8月	104.91	111.19	101.41	103.85	100.32	100.83	100.33	101.27
9月	105.89	112.26	102.44	104.38	100.46	101.05	100.52	101.51
10月	105.98	113.13	102.20	103.85	99.44	99.99	99.45	100.47
11月	106.45	114.40	102.42	103.31	98.76	99.42	99.12	99.69
12月 r	107.42	115.85	103.15	104.12	98.77	99.39	99.17	99.59
民國97年								
1月 r	107.38	115.63	103.21	104.05	98.59	99.28	98.93	99.55
2月 r	106.33	114.32	102.29	103.07	96.99	97.67	97.50	97.82
3月	105.15	113.51	100.98	101.60	95.02	95.64	95.66	95.68
年增率								
民國88年	-6.70	-9.38	-6.07	-1.32	-3.02	-2.51	-3.47	-1.66
民國89年	1.90	3.86	1.50	-1.88	-2.24	-2.63	-3.23	-2.09
民國90年	0.29	-1.78	1.73	-0.30	1.72	2.25	3.93	0.81
民國91年	-0.69	4.11	-2.55	-6.05	-3.15	-2.26	-3.31	-1.32
民國92年	2.88	10.88	-0.51	-2.88	-1.70	-1.35	-1.94	-0.86
民國93年	1.67	4.93	0.14	0.13	-2.83	-2.18	-2.46	-1.93
民國94年	-1.34	-3.59	-0.34	0.22	-3.37	-2.32	-2.65	-2.00
民國95年	1.45	3.40	0.49	0.67	0.41	0.42	-0.49	1.20
民國96年 r	4.55	10.17	1.63	2.66	0.30	0.73	0.20	1.19
3月	4.69	10.82	1.44	3.41	0.99	1.17	0.18	2.01
4月	5.46	12.61	1.80	3.57	1.84	2.08	1.31	2.75
5月	6.77	13.94	3.52	2.78	3.36	3.58	2.93	4.15
6月	5.12	12.86	1.46	1.29	0.66	1.10	0.40	1.70
7月	3.90	9.02	1.19	2.27	-0.19	0.45	-0.27	1.07
8月	3.57	8.30	0.99	2.36	-0.36	0.35	0.16	0.51
9月	3.43	7.40	1.27	2.26	-0.45	0.26	-0.29	0.72
10月	3.41	7.95	0.94	1.95	-2.00	-1.41	-1.75	-1.10
11月	4.31	8.93	2.10	1.36	-1.86	-1.14	-1.23	-1.06
12月 r	5.91	11.26	3.34	2.66	-1.20	-0.53	-0.51	-0.54
民國97年								
1月 r	5.20	9.87	3.01	1.95	-1.89	-1.25	-1.36	-1.20
2月 r	3.45	7.65	1.35	1.13	-4.01	-3.48	-3.10	-3.81
3月	1.98	5.92	-0.08	0.08	-5.82	-5.50	-4.84	-6.00

註：由於受查者延誤或更正報價，最近3個月資料均可能修正。

Table 2-3 Wholesale Price Indices by Basic Group (Cont.3)

Base Period：2006=100

服飾品 Clothing Accessories	皮革及其製品 Leather, Fur and Related Products	木竹製品 Wood and Bamboo Products	紙漿、紙、紙製品及印刷品 Pulp, Paper, Paper Products & Printed Matter	紙漿、紙及其製品 Pulp, Paper and Paper Products	紙漿 Pulp	紙及紙板 Paper & Paperboard	紙容器及其他紙製品 Paper Container and Other Paper Products	Groups
3	10	10	33	31	4	15	12	Item
0.72	4.97	2.15	15.11	12.56	1.48	5.97	5.12	Weight(‰)
				FIXED INDEX				
134.68	88.66	89.60	98.97	91.52	78.28	93.14	94.62	1999
133.80	88.37	87.14	105.36	100.19	97.86	103.10	99.00	2000
133.24	96.84	91.05	95.59	90.71	77.60	90.46	95.67	2001
124.05	94.00	91.89	94.74	90.20	73.28	91.69	94.48	2002
120.30	95.04	93.94	97.85	94.61	81.85	96.03	97.37	2003
111.63	96.99	98.61	100.73	99.41	91.66	101.44	99.68	2004
99.61	97.10	96.79	98.53	97.84	88.56	99.14	99.51	2005
100.00	100.00	100.00	100.00	100.00	100.00	100.00	100.00	2006
97.03	105.13	105.54	106.11	107.65	118.00	108.55	102.91	r 2007
98.43	105.07	104.74	104.33	105.52	114.37	106.21	101.56	MAR.
98.48	106.12	105.74	104.41	105.62	117.24	105.57	101.58	APR.
98.82	106.23	106.58	105.99	107.52	117.79	108.26	102.98	MAY
97.04	105.16	105.68	106.15	107.71	118.23	108.73	102.74	JUN.
96.61	105.17	105.97	106.71	108.37	117.97	109.15	104.03	JUL.
96.38	105.43	106.98	107.27	109.04	118.99	110.05	104.30	AUG.
95.95	105.86	106.49	108.16	110.11	121.83	111.37	104.44	SEP.
95.18	104.80	105.72	108.19	110.14	121.62	111.68	104.22	OCT.
93.63	104.45	104.95	108.08	110.01	120.53	111.57	104.40	NOV.
93.95	104.77	105.30	108.88	110.98	122.80	113.01	104.31	r DEC.
								2008
93.47	105.34	107.15	111.63	114.28	123.70	116.43	108.14	r JAN.
91.91	103.46	105.42	112.09	114.84	122.01	117.66	108.56	r FEB.
90.27	101.51	104.16	114.26	117.45	117.98	121.42	111.71	MAR.
				ANNUAL CHANGE				
-5.09	-4.94	1.48	-0.18	0.79	1.27	2.76	-1.23	1999
-0.65	-0.33	-2.75	6.46	9.47	25.01	10.69	4.63	2000
-0.42	9.58	4.49	-9.27	-9.46	-20.70	-12.26	-3.36	2001
-6.90	-2.93	0.92	-0.89	-0.56	-5.57	1.36	-1.24	2002
-3.02	1.11	2.23	3.28	4.89	11.69	4.73	3.06	2003
-7.21	2.05	4.97	2.94	5.07	11.99	5.63	2.37	2004
-10.77	0.11	-1.85	-2.18	-1.58	-3.38	-2.27	-0.17	2005
0.39	2.99	3.32	1.49	2.21	12.92	0.87	0.49	2006
-2.97	5.13	5.54	6.11	7.65	18.00	8.55	2.91	r 2007
-0.36	6.84	7.04	6.04	7.82	24.44	7.81	2.38	MAR.
0.06	8.07	8.77	5.64	7.33	25.58	6.84	1.90	APR.
1.56	8.76	9.93	7.45	9.52	25.50	10.04	3.57	MAY
-2.72	5.32	4.41	5.94	7.67	18.88	8.66	2.50	JUN.
-5.00	4.52	4.80	6.09	7.54	16.01	8.24	3.68	JUL.
-5.67	3.60	5.80	6.00	7.42	14.19	8.48	3.65	AUG.
-5.78	3.40	4.82	6.38	7.88	13.49	9.59	3.65	SEP.
-6.57	2.20	2.30	6.07	7.21	10.71	9.33	3.27	OCT.
-7.36	2.23	1.96	6.40	7.61	9.73	10.02	3.84	NOV.
-6.40	2.45	2.37	6.91	8.23	11.27	10.62	4.05	r DEC.
								2008
-6.61	1.99	3.19	9.18	10.93	11.04	13.03	8.05	r JAN.
-7.94	-1.64	0.95	8.93	10.64	7.81	13.11	8.30	r FEB.
-8.29	-3.39	-0.55	9.52	11.31	3.16	14.32	9.99	MAR.

NOTE ：Due to late reports and corrections by respondents, all data are subject to revision 3 months after original publication.

表 2-3 躉售物價基本分類指數 (續４)

基期：民國95年=100

類別	印刷品 Printed Matter	石油及煤製品 Petroleum & Coal Products	化學材料 Chemical Material	基本化工原料 Basic Chemical Material	石油化學原料 Petrochemicals	肥料 Fertilizers	合成樹脂、塑膠及橡膠 Synthetic Resin, Plastic and Rubber Materials	人造纖維 Man-made Fibers
項數	2	19	124	15	58	2	40	9
權數(千分比)	2.55	54.63	91.92	3.44	50.92	0.34	29.55	7.68
定基指數								
民國８８年	137.62	42.82	50.55	92.20	41.19	75.00	57.89	64.39
民國８９年	131.39	56.85	60.89	91.16	55.00	75.13	65.57	69.89
民國９０年	120.31	57.13	57.21	93.91	49.97	74.68	62.26	69.41
民國９１年	117.59	57.07	58.62	87.22	52.44	75.79	62.94	69.92
民國９２年	114.28	63.63	68.04	89.53	63.88	82.00	70.34	77.80
民國９３年	107.35	72.35	87.20	92.89	85.56	92.17	88.04	92.19
民國９４年	102.03	84.13	92.54	101.22	90.01	100.63	94.91	96.12
民國９５年	100.00	100.00	100.00	100.00	100.00	100.00	100.00	100.00
民國９６年 r	98.31	112.20	110.35	104.00	111.28	102.94	109.55	110.29
３月	98.31	100.58	104.96	102.52	105.12	100.00	104.89	105.53
４月	98.31	105.19	107.16	101.92	108.20	100.96	106.07	107.06
５月	98.31	108.68	111.06	101.68	113.06	100.96	109.16	109.57
６月	98.31	111.22	111.41	103.48	112.75	101.70	110.02	111.63
７月	98.31	116.05	110.21	104.41	110.63	101.70	110.11	110.70
８月	98.31	116.18	111.52	104.88	111.19	106.44	112.50	112.55
９月	98.31	116.47	112.70	105.58	112.74	107.27	113.36	112.78
１０月	98.31	121.40	113.64	105.47	114.92	105.26	112.34	113.97
１１月	98.31	125.96	115.61	105.96	117.97	105.50	112.74	115.55
１２月 r	98.31	128.31	117.44	107.29	119.69	105.50	115.05	116.69
民國９７年								
１月 r	98.31	128.87	118.89	109.47	121.15	105.90	117.11	115.47
２月 r	98.31	128.38	116.88	111.01	117.93	105.21	117.00	112.48
３月	98.31	129.40	116.17	112.63	117.16	105.70	116.18	111.42
年增率								
民國８８年	-3.53	-0.51	-5.11	-5.80	-2.09	-1.96	-6.51	-10.35
民國８９年	-4.53	32.77	20.45	-1.13	33.53	0.17	13.27	8.54
民國９０年	-8.43	0.49	-6.04	3.02	-9.15	-0.60	-5.05	-0.69
民國９１年	-2.26	-0.11	2.46	-7.12	4.94	1.49	1.09	0.73
民國９２年	-2.81	11.49	16.07	2.65	21.82	8.19	11.76	11.27
民國９３年	-6.06	13.70	28.16	3.75	33.94	12.40	25.16	18.50
民國９４年	-4.96	16.28	6.12	8.97	5.20	9.18	7.80	4.26
民國９５年	-1.99	18.86	8.06	-1.21	11.10	-0.63	5.36	4.04
民國９６年 r	-1.69	12.20	10.35	4.00	11.28	2.94	9.55	10.29
３月	-2.67	7.24	14.26	5.90	16.41	0.00	13.00	10.20
４月	-2.67	8.41	15.39	6.06	17.65	0.96	13.61	12.84
５月	-2.67	7.96	16.57	5.66	19.21	0.96	14.21	14.18
６月	-2.67	8.78	10.91	4.66	11.76	1.70	9.54	13.65
７月	-1.35	8.41	5.88	2.61	4.60	1.70	7.52	9.60
８月	-1.35	7.45	2.94	2.11	0.68	6.44	5.82	7.06
９月	-1.35	10.12	3.18	1.82	1.84	7.27	5.36	3.63
１０月	0.00	18.75	6.85	2.23	7.84	5.26	5.35	7.94
１１月	0.00	26.34	11.41	3.10	13.65	5.50	8.16	12.58
１２月 r	0.00	26.80	13.42	4.77	15.46	5.50	10.85	13.78
民國９７年								
１月 r	0.00	31.98	13.99	6.82	15.72	5.90	12.50	11.44
２月 r	0.00	30.11	12.17	8.51	12.93	5.21	12.28	8.34
３月	0.00	28.65	10.68	9.86	11.45	5.70	10.76	5.58

註：由於受查者延誤或更正報價，最近3個月資料均可能修正。

Table 2-3 Wholesale Price Indices by Basic Group (Cont.4)

Base Period：2006=100

化學製品及藥品 Chemical Products and Medical Goods	化學製品 Chemical Products	顏料、塗料及染料 Varnishes, Lacquers, Dyes,Pigments	化妝清潔用品及品 Cleaning Preparations & Cosmetics	其他化學製品 Other Chemical Products	藥品 Medical Goods	橡膠及塑膠製品 Rubber & Plastic Products	橡膠製品 Rubber Products	Groups
68	54	17	13	24	14	39	12	Item
28.00	22.81	4.94	3.52	14.34	5.19	22.42	4.24	Weight(‰)
				FIXED INDEX				
99.42	94.52	97.59	95.40	91.90	114.81	92.90	91.44	1999
100.24	96.12	95.24	94.98	97.45	112.48	90.54	94.73	2000
101.42	97.36	97.71	94.53	98.78	113.36	90.19	97.20	2001
100.11	95.76	96.60	93.76	96.37	113.28	91.22	96.46	2002
99.85	97.14	97.29	96.29	97.51	107.94	92.92	97.24	2003
98.43	97.75	96.07	99.44	97.81	100.45	96.91	96.58	2004
98.19	97.53	98.67	100.19	95.42	100.16	97.49	95.79	2005
100.00	100.00	100.00	100.00	100.00	100.00	100.00	100.00	2006
102.75	103.63	101.10	102.08	105.93	100.11	103.28	102.28	r 2007
101.93	102.35	101.25	100.64	103.92	100.66	101.64	102.21	MAR.
102.45	102.96	101.41	100.54	105.15	100.95	102.19	102.56	APR.
102.84	103.45	101.53	99.93	106.47	101.00	102.47	102.76	MAY
102.45	103.08	100.73	100.99	105.56	100.56	102.49	102.24	JUN.
102.50	103.15	100.56	101.74	105.41	100.56	103.05	102.29	JUL.
103.37	104.28	101.76	103.22	106.31	100.63	104.04	102.35	AUG.
103.73	105.13	102.05	103.89	107.58	99.54	104.90	102.61	SEP.
103.38	104.85	100.64	103.99	107.74	99.00	104.82	102.21	OCT.
103.95	105.69	100.78	104.96	108.92	98.74	105.43	102.10	NOV.
104.23	106.03	100.90	105.09	109.50	98.85	105.69	102.35	r DEC.
								2008
105.31	107.35	101.92	106.45	110.93	98.91	106.58	102.87	r JAN.
104.71	106.75	100.98	105.30	110.57	98.31	106.15	102.02	r FEB.
103.79	105.79	100.09	105.59	109.28	97.48	105.34	101.02	MAR.
				ANNUAL CHANGE				
-0.79	-0.57	-3.06	1.96	-0.11	-1.54	-2.86	1.83	1999
0.82	1.69	-2.41	-0.44	6.04	-2.03	-2.54	3.60	2000
1.18	1.29	2.59	-0.47	1.36	0.78	-0.39	2.61	2001
-1.29	-1.64	-1.14	-0.81	-2.44	-0.07	1.14	-0.76	2002
-0.26	1.44	0.71	2.70	1.18	-4.71	1.86	0.81	2003
-1.42	0.63	-1.25	3.27	0.31	-6.94	4.29	-0.68	2004
-0.24	-0.23	2.71	0.75	-2.44	-0.29	0.60	-0.82	2005
1.84	2.53	1.35	-0.19	4.80	-0.16	2.57	4.40	2006
2.75	3.63	1.10	2.08	5.93	0.11	3.28	2.28	r 2007
2.45	2.93	1.67	1.14	4.64	1.00	3.24	4.32	MAR.
2.86	3.36	2.07	1.10	5.32	1.37	4.21	4.03	APR.
3.78	4.29	2.91	0.09	7.38	2.23	4.13	3.58	MAY
2.00	2.43	0.76	1.10	4.10	0.69	2.59	1.56	JUN.
1.80	2.35	0.49	1.79	3.70	0.13	2.82	1.83	JUL.
2.41	3.29	1.02	3.11	4.69	-0.24	3.19	1.06	AUG.
2.75	4.08	0.98	3.52	6.17	-1.22	2.59	1.10	SEP.
2.02	3.37	-0.81	3.17	5.87	-1.99	2.10	-0.16	OCT.
3.48	5.19	0.03	4.10	8.79	-1.63	3.78	0.25	NOV.
4.34	6.19	0.80	4.71	10.13	-1.17	4.18	0.96	r DEC.
								2008
4.67	6.58	1.27	6.56	9.59	-1.34	5.35	1.18	r JAN.
3.13	4.80	0.01	5.19	7.00	-2.23	4.59	0.02	r FEB.
1.82	3.36	-1.15	4.92	5.16	-3.16	3.64	-1.16	MAR.

NOTE ：Due to late reports and corrections by respondents, all data are subject to revision 3 months after original publication.

表 2-3 躉售物價基本分類指數 (續５)

基期：民國95年=100

類別	輪胎 Tires	其他橡膠製品 Other Rubber Products	塑膠製品 Plastic Products	塑膠皮、板、管 Plastic Sheets, Pipes and Tubes	其他塑膠製品 Other Plastic Products	非金屬礦物製品 Non-metallic Mineral Products	玻璃及其製品 Glass and Glass Products	耐火、黏土建築材料及陶瓷製品 Refractory Materials, Clay Building Materials, Porcelain and Ceramic Products
項數	5	7	27	13	14	23	9	5
權數(千分比)	2.44	1.80	18.18	7.71	10.47	13.93	5.72	1.26
定基指數								
民國８８年	98.31	85.84	93.23	86.78	101.17	90.61	110.37	100.23
民國８９年	91.92	97.47	89.76	84.45	96.13	87.11	110.62	100.59
民國９０年	93.66	100.59	88.85	84.27	94.19	86.61	109.98	98.67
民國９１年	94.19	98.75	90.23	86.42	94.44	85.92	98.52	97.79
民國９２年	94.97	99.53	92.10	88.90	95.86	87.33	97.05	94.83
民國９３年	94.20	98.99	96.98	95.98	98.15	97.04	108.94	97.43
民國９４年	93.68	97.92	97.81	96.56	99.28	97.26	102.23	97.28
民國９５年	100.00	100.00	100.00	100.00	100.00	100.00	100.00	100.00
民國９６年 r	103.30	101.25	103.47	105.38	101.23	105.63	102.36	101.46
３月	103.33	101.09	101.53	102.41	100.49	101.93	101.16	100.22
４月	103.56	101.55	102.12	103.52	100.47	105.07	101.27	101.64
５月	103.62	101.90	102.41	104.02	100.53	105.62	101.86	101.64
６月	102.87	101.60	102.54	105.05	99.60	106.02	101.85	101.43
７月	103.17	101.41	103.20	105.55	100.43	106.29	102.16	101.42
８月	103.27	101.43	104.36	106.60	101.74	107.85	103.60	102.05
９月	103.72	101.47	105.33	108.05	102.13	108.11	103.84	102.05
１０月	103.29	101.12	105.31	107.86	102.32	108.00	103.66	102.05
１１月	103.33	100.85	106.06	108.18	103.57	107.96	103.63	102.05
１２月 r	103.76	100.93	106.33	108.55	103.71	107.91	103.24	102.20
民國９７年								
１月 r	104.28	101.44	107.30	109.49	104.69	109.71	105.86	102.20
２月 r	103.07	101.07	106.97	109.59	104.07	109.95	104.63	102.20
３月	101.43	100.95	106.20	109.09	103.12	111.24	106.60	102.20
年增率								
民國８８年	-2.43	6.40	-3.73	-1.87	-5.89	-5.76	-8.12	-1.90
民國８９年	-6.50	13.55	-3.72	-2.68	-4.98	-3.86	0.23	0.36
民國９０年	1.89	3.20	-1.01	-0.21	-2.02	-0.57	-0.58	-1.91
民國９１年	0.57	-1.83	1.55	2.55	0.27	-0.80	-10.42	-0.89
民國９２年	0.83	0.79	2.07	2.87	1.50	1.64	-1.49	-3.03
民國９３年	-0.81	-0.54	5.30	7.96	2.39	11.12	12.25	2.74
民國９４年	-0.55	-1.08	0.86	0.60	1.15	0.23	-6.16	-0.15
民國９５年	6.75	2.12	2.24	3.56	0.73	2.82	-2.18	2.80
民國９６年 r	3.30	1.25	3.47	5.38	1.23	5.63	2.36	1.46
３月	5.64	2.98	3.03	4.49	1.34	5.06	5.85	1.43
４月	6.13	1.95	4.26	6.50	1.65	7.08	1.45	2.43
５月	6.17	1.05	4.22	6.48	1.62	6.04	1.44	1.95
６月	3.41	-0.27	2.80	5.42	-0.28	4.79	-1.14	0.18
７月	2.72	0.94	3.01	5.48	0.13	4.30	-0.41	0.17
８月	1.31	0.82	3.59	5.93	0.87	5.89	2.35	2.36
９月	1.30	0.88	2.87	4.88	0.47	5.84	1.62	2.43
１０月	-0.36	0.05	2.53	4.09	0.66	6.05	1.46	1.83
１１月	0.27	0.21	4.45	5.98	2.65	5.96	1.52	1.38
１２月 r	1.24	0.68	4.79	5.97	3.36	5.96	2.11	1.53
民國９７年								
１月 r	1.55	0.79	6.16	7.26	4.82	8.23	5.01	1.53
２月 r	0.04	0.11	5.50	6.72	4.23	8.37	3.38	2.05
３月	-1.84	-0.14	4.60	6.52	2.62	9.13	5.38	1.98

註：由於受查者延誤或更正報價，最近3個月資料均可能修正。

Table 2-3 Wholesale Price Indices by Basic Group (Cont.5)

Base Period：2006=100

水泥及其製品 Cement and Cement Products	其他非金屬礦物製品 Other Non-metallic Mineral Products	基本金屬 Basic Metal	鋼鐵 Basic Iron and Steel	鋼鐵原料 Steel Materials	盤元線材 Wire Rod	棒鋼 Steel Bars	型鋼 Steel Shapes	Groups
5	4	81	43	9	4	6	3	Item
6.05	0.90	84.77	51.74	13.02	3.02	8.11	2.03	Weight(‰)
				FIXED INDEX				
81.98	90.90	46.54	52.47	45.87	58.10	52.65	49.88	1999
76.03	88.00	48.72	54.62	47.04	60.97	55.36	52.19	2000
75.47	89.50	46.63	51.93	48.25	57.63	52.22	51.51	2001
78.91	88.49	50.07	57.35	52.94	62.21	59.89	55.63	2002
82.15	89.35	58.88	69.35	67.32	70.79	70.69	68.02	2003
92.43	93.77	79.92	95.48	95.09	95.94	99.80	97.29	2004
95.11	98.26	83.11	96.35	92.13	99.85	93.09	94.24	2005
100.00	100.00	100.00	100.00	100.00	100.00	100.00	100.00	2006
107.94	101.55	121.90	125.61	139.89	122.06	125.63	115.00	r 2007
102.62	100.47	116.91	120.92	130.31	119.06	122.13	110.73	MAR.
107.54	100.47	123.93	124.75	131.55	124.82	122.66	113.23	APR.
108.26	99.94	127.81	128.19	135.44	130.22	124.53	114.00	MAY
108.95	99.94	126.78	129.59	138.31	131.35	126.63	115.56	JUN.
109.20	100.68	124.14	125.35	139.18	123.05	124.89	115.56	JUL.
110.82	103.24	122.53	125.78	146.06	118.75	124.47	113.91	AUG.
111.16	103.24	124.80	129.12	151.94	119.74	131.76	119.03	SEP.
111.04	103.24	125.43	129.97	153.46	119.56	131.62	121.01	OCT.
110.99	103.24	124.62	130.97	153.63	123.37	131.30	121.01	NOV.
111.06	103.24	123.87	135.34	160.89	126.32	141.46	126.58	r DEC.
								2008
112.40	104.99	127.17	141.21	176.84	129.11	152.48	130.64	r JAN.
113.92	106.35	131.00	145.50	181.66	132.48	161.26	135.62	r FEB.
114.99	106.35	136.59	152.49	190.71	136.03	170.19	146.69	MAR.
				ANNUAL CHANGE				
-5.66	-5.55	-8.71	-9.69	-17.01	-8.93	-9.77	-9.44	1999
-7.26	-3.19	4.68	4.10	2.55	4.94	5.15	4.63	2000
-0.74	1.70	-4.29	-4.92	2.57	-5.48	-5.67	-1.30	2001
4.56	-1.13	7.38	10.44	9.72	7.95	14.69	8.00	2002
4.11	0.97	17.60	20.92	27.16	13.79	18.03	22.27	2003
12.51	4.95	35.73	37.68	41.25	35.53	41.18	43.03	2004
2.90	4.79	3.99	0.91	-3.11	4.08	-6.72	-3.13	2005
5.14	1.77	20.32	3.79	8.54	0.15	7.42	6.11	2006
7.94	1.55	21.90	25.61	39.89	22.06	25.63	15.00	r 2007
5.57	1.69	35.99	34.67	47.76	31.50	30.51	15.72	MAR.
10.81	0.08	33.16	31.01	37.17	33.03	21.27	12.66	APR.
9.17	-0.45	28.43	31.05	40.73	36.96	21.52	11.97	MAY
8.43	-0.37	24.73	28.89	37.13	33.38	25.09	13.42	JUN.
7.10	1.19	18.28	21.59	35.32	21.52	24.01	13.09	JUL.
7.99	3.76	14.80	20.95	40.55	15.01	25.12	11.31	AUG.
8.34	2.55	14.30	19.43	37.55	10.45	27.59	15.66	SEP.
8.82	2.55	12.13	18.65	39.09	7.88	23.91	16.41	OCT.
8.68	2.97	11.54	19.03	38.18	10.31	23.16	16.21	NOV.
8.38	2.97	11.10	22.81	42.67	13.36	33.09	23.10	r DEC.
								2008
10.43	4.50	15.51	26.02	52.44	13.80	37.51	25.58	r JAN.
11.87	5.85	17.07	26.15	49.06	15.15	39.96	28.76	r FEB.
12.05	5.85	16.83	26.11	46.35	14.25	39.35	32.48	MAR.

NOTE ：Due to late reports and corrections by respondents, all data are subject to revision 3 months after original publication.

表 2-3 躉售物價基本分類指數 (續６)

基期：民國95年=100

類別	鋼板 Steel Plates	其他鋼鐵 Other basic Iron and Steel	鋁 Basic Aluminum	銅 Basic Copper	其他金屬 Other Basic Metal	金屬製品 Fabricated Metal Products	金屬手工及模具 Metal Handtools and Dies	金屬結構及建築組件 Metal Structure and Architectural Components
項數	12	9	11	16	11	70	17	7
權數(千分比)	22.99	2.56	7.91	17.65	7.47	42.26	8.69	2.83
定基指數								
民國８８年	53.00	69.30	59.88	28.79	35.06	71.39	97.34	72.90
民國８９年	55.88	68.66	61.77	31.07	37.88	72.78	93.00	78.06
民國９０年	50.63	67.62	62.25	30.57	32.68	73.98	98.75	78.98
民國９１年	56.48	69.39	63.32	30.56	32.96	76.03	100.65	78.92
民國９２年	69.53	72.29	66.02	33.80	39.02	81.40	101.31	78.68
民國９３年	94.64	88.75	73.69	47.95	53.91	94.95	100.33	95.87
民國９４年	99.67	96.30	76.75	57.48	58.47	97.12	98.72	98.88
民國９５年	100.00	100.00	100.00	100.00	100.00	100.00	100.00	100.00
民國９６年 r	120.39	111.00	104.53	110.03	139.46	110.65	103.94	108.76
３月	117.66	107.58	107.38	97.04	143.10	108.84	102.06	104.13
４月	124.33	109.12	109.29	111.52	159.25	111.20	103.19	107.22
５月	128.01	112.36	109.21	117.41	165.17	112.62	103.65	107.94
６月	128.57	111.43	105.80	115.55	152.13	112.99	104.51	109.28
７月	120.29	110.68	106.70	117.95	145.69	111.41	104.61	109.32
８月	118.22	111.18	102.29	115.96	133.99	110.92	106.23	109.32
９月	119.02	112.69	100.67	117.99	133.31	111.24	105.39	109.85
１０月	119.78	114.92	99.81	119.42	132.09	111.12	104.95	112.38
１１月	121.48	115.04	100.92	113.41	129.15	111.49	104.97	116.48
１２月 r	122.40	116.54	98.16	104.46	114.60	111.68	105.10	114.80
民國９７年								
１月 r	121.87	118.70	99.09	105.11	109.11	112.24	105.11	119.98
２月 r	124.49	121.73	105.14	108.42	108.60	112.42	103.44	120.36
３月	130.02	126.00	105.23	112.91	112.84	112.88	101.43	124.56
年增率								
民國８８年	-6.41	-6.45	-3.08	-11.58	-1.21	-6.29	-5.56	-4.23
民國８９年	5.43	-0.92	3.16	7.92	8.04	1.95	-4.46	7.08
民國９０年	-9.40	-1.51	0.78	-1.61	-13.73	1.65	6.18	1.18
民國９１年	11.55	2.62	1.72	-0.03	0.86	2.77	1.92	-0.08
民國９２年	23.11	4.18	4.26	10.60	18.39	7.06	0.66	-0.30
民國９３年	36.11	22.77	11.62	41.86	38.16	16.65	-0.97	21.85
民國９４年	5.31	8.51	4.15	19.87	8.46	2.29	-1.60	3.14
民國９５年	0.33	3.84	30.29	73.97	71.03	2.97	1.30	1.13
民國９６年 r	20.39	11.00	4.53	10.03	39.46	10.65	3.94	8.76
３月	33.63	13.39	13.85	26.29	94.85	17.28	2.47	4.89
４月	34.75	13.71	9.28	27.20	88.26	16.33	3.81	7.26
５月	31.86	14.27	4.08	11.46	77.81	14.73	5.18	7.98
６月	28.19	10.48	4.25	5.62	65.59	12.19	4.73	9.60
７月	14.85	9.01	5.09	3.68	44.48	9.21	4.36	10.58
８月	11.33	8.36	0.93	0.53	21.15	6.45	5.67	9.88
９月	8.69	8.81	1.32	2.85	18.00	5.88	4.64	10.84
１０月	7.66	10.69	-4.15	3.25	5.05	4.21	3.45	12.22
１１月	8.99	9.93	-3.09	2.56	-2.41	5.04	3.83	13.85
１２月 r	10.01	11.66	-8.11	-1.32	-16.15	5.49	4.53	11.52
民國９７年								
１月 r	9.38	13.18	-6.61	8.67	-16.28	5.44	4.15	17.87
２月 r	9.63	15.36	-2.69	16.64	-19.36	4.23	1.75	17.26
３月	10.50	17.12	-2.00	16.35	-21.15	3.71	-0.62	19.62

註：由於受查者延誤或更正報價，最近3個月資料均可能修正。

Table 2-3 Wholesale Price Indices by Basic Group (Cont.6)

Base Period：2006=100

金屬容器 Metal Containers	金屬加工製品處理 Metalworking Products	其他金屬製品 Other Fabricated Metal Products	電子零組件 Electronic Parts and Components	半導體 Semi-conductors	被動電子元件 Electronic Passive Devices	印刷電路板 Bare Printed Circuit Boards	光電材料及元件 Optoelectronic Materials and Components	Groups
3	21	22	69	24	6	6	18	Item
1.19	14.31	15.23	261.17	140.10	5.73	15.53	65.48	Weight(‰)
				FIXED INDEX				
92.87	58.29	71.33	150.03	156.36	118.18	112.82	167.70	1999
92.95	59.39	73.44	149.43	160.94	124.36	115.64	166.18	2000
91.81	56.15	76.40	139.57	134.78	119.91	124.21	144.68	2001
88.24	62.26	77.79	129.42	126.52	113.78	102.78	137.64	2002
89.67	73.68	82.53	118.15	118.19	111.07	96.42	132.16	2003
96.04	95.04	91.97	114.15	114.33	107.55	97.14	131.91	2004
98.88	97.83	94.69	102.58	101.87	101.04	93.20	108.71	2005
100.00	100.00	100.00	100.00	100.00	100.00	100.00	100.00	2006
102.77	113.69	111.13	96.00	94.37	100.26	103.47	95.90	r 2007
101.33	111.83	110.34	98.13	98.22	101.51	102.83	92.75	MAR.
101.33	113.78	113.77	97.52	97.44	101.05	102.66	91.59	APR.
101.36	116.82	113.87	96.91	96.01	101.30	102.93	93.77	MAY
101.36	117.08	113.88	95.78	94.06	100.49	103.44	94.94	JUN.
101.36	114.75	111.81	94.98	92.70	100.14	103.54	96.01	JUL.
101.36	113.41	111.25	96.12	94.01	100.43	104.22	98.68	AUG.
105.62	114.07	111.23	95.93	93.64	100.39	104.52	99.09	SEP.
105.59	113.70	110.67	94.08	90.98	98.48	103.88	98.57	OCT.
105.62	113.80	110.32	93.00	89.43	98.94	103.07	98.64	NOV.
105.59	114.70	110.27	92.52	88.60	98.38	103.53	98.33	r DEC.
								2008
105.97	115.59	109.99	91.08	87.12	99.14	103.77	96.75	r JAN.
106.44	117.82	109.24	89.15	84.90	98.34	101.98	95.15	r FEB.
111.50	120.40	108.08	87.09	82.40	98.34	100.06	93.86	MAR.
				ANNUAL CHANGE				
-0.77	-10.67	-6.12	-13.59	-14.30	-7.39	-12.04	-3.92	1999
0.09	1.89	2.96	-0.40	2.93	5.23	2.50	-0.91	2000
-1.23	-5.46	4.03	-6.60	-16.25	-3.58	7.41	-12.94	2001
-3.89	10.88	1.82	-7.27	-6.13	-5.11	-17.25	-4.87	2002
1.62	18.34	6.09	-8.71	-6.58	-2.38	-6.19	-3.98	2003
7.10	28.99	11.44	-3.39	-3.27	-3.17	0.75	-0.19	2004
2.96	2.94	2.96	-10.14	-10.90	-6.05	-4.06	-17.59	2005
1.13	2.22	5.61	-2.52	-1.84	-1.03	7.30	-8.01	2006
2.77	13.69	11.13	-4.00	-5.63	0.26	3.47	-4.10	r 2007
2.36	27.67	17.71	-1.85	-0.76	1.81	6.49	-10.94	MAR.
2.27	22.24	19.37	-1.10	-0.22	2.12	5.99	-8.77	APR.
2.27	18.42	17.83	-0.67	-0.65	2.49	6.60	-4.82	MAY
2.26	13.92	15.12	-3.25	-4.62	0.31	3.25	-2.65	JUN.
2.29	10.02	10.54	-4.24	-6.70	0.13	1.90	-1.20	JUL.
0.03	6.20	6.60	-4.34	-6.88	-0.17	1.22	-0.03	AUG.
4.23	5.67	5.32	-6.16	-9.64	-0.28	0.79	-0.61	SEP.
4.20	2.98	3.67	-7.95	-12.16	-2.64	0.37	-0.69	OCT.
4.23	4.21	3.88	-7.99	-12.58	-1.86	-0.17	0.60	NOV.
4.20	5.56	3.97	-6.94	-11.44	-1.88	0.61	2.51	r DEC.
								2008
4.58	5.41	2.97	-7.88	-12.29	-1.48	0.66	1.97	r JAN.
5.04	6.42	-0.09	-9.21	-13.33	-2.96	-1.88	1.71	r FEB.
10.04	7.66	-2.05	-11.25	-16.11	-3.12	-2.69	1.20	MAR.

NOTE ：Due to late reports and corrections by respondents, all data are subject to revision 3 months after original publication.

表 2-3 躉售物價基本分類指數 (續７)

基期：民國95年=100

類別	其他電子零組件 Other Electronic Parts and Components	電腦、電子及光學製品 Computers, Electronic and Optical Products	電腦及其週邊設備 Computers and Peripheral Equipment	電腦 Computer	電腦週邊設備及組件 Computer Peripheral Eq., & Parts	通訊傳播設備 Communication Equipment	視聽電子產品 Audio & Video Electronic Products	資料儲存媒體 Data Storage Media Units
項數	15	57	11	6	5	15	10	3
權數(千分比)	34.34	64.22	13.16	5.50	7.66	16.98	7.12	9.66
定基指數								
民國８８年	170.54	153.26	192.85	208.33	179.25	168.18	109.88	237.28
民國８９年	157.31	141.74	171.33	182.76	160.66	155.75	106.13	190.97
民國９０年	163.47	139.79	158.83	160.27	154.46	160.75	110.82	171.28
民國９１年	153.63	134.20	145.41	149.50	139.74	154.48	110.27	155.96
民國９２年	123.61	127.07	132.44	136.26	128.37	143.11	108.12	148.51
民國９３年	113.90	116.82	121.70	123.74	119.52	124.51	104.43	123.24
民國９４年	107.02	104.63	107.12	108.31	105.84	106.63	99.92	106.36
民國９５年	100.00	100.00	100.00	100.00	100.00	100.00	100.00	100.00
民國９６年 r	96.30	96.10	92.99	90.79	95.35	96.16	99.33	94.48
３月	97.56	97.84	95.67	93.86	97.61	97.61	100.11	97.12
４月	97.62	97.63	94.87	93.09	96.78	98.14	100.06	96.66
５月	97.31	97.53	94.62	92.71	96.67	98.14	100.32	96.12
６月	96.60	96.31	93.28	90.60	96.15	96.43	99.37	96.08
７月	95.93	95.75	92.57	89.94	95.38	96.00	99.19	93.48
８月	96.01	95.81	92.61	89.95	95.46	95.37	99.39	92.75
９月	95.75	95.66	92.08	89.15	95.20	95.51	99.36	92.70
１０月	95.20	94.11	90.00	87.16	93.03	94.45	98.46	91.71
１１月	94.45	93.30	88.75	86.02	91.66	93.69	98.02	90.99
１２月 r	94.57	93.18	88.45	85.93	91.15	93.86	98.20	90.69
民國９７年								
１月 r	92.46	91.95	87.10	84.85	89.59	93.33	97.86	85.50
２月 r	90.72	89.56	85.24	82.97	87.72	91.10	96.12	80.74
３月	88.50	87.39	83.20	81.35	85.38	88.71	93.75	77.34
年增率								
民國８８年	-17.15	-13.30	-20.18	-19.54	-20.62	-11.89	-5.24	—
民國８９年	-7.76	-7.52	-11.16	-12.27	-10.37	-7.39	-3.41	-19.52
民國９０年	3.92	-1.38	-7.30	-12.31	-3.86	3.21	4.42	-10.31
民國９１年	-6.02	-4.00	-8.45	-6.72	-9.53	-3.90	-0.50	-8.94
民國９２年	-19.54	-5.31	-8.92	-8.86	-8.14	-7.36	-1.95	-4.78
民國９３年	-7.86	-8.07	-8.11	-9.19	-6.89	-13.00	-3.41	-17.02
民國９４年	-6.04	-10.43	-11.98	-12.47	-11.45	-14.36	-4.32	-13.70
民國９５年	-6.56	-4.43	-6.65	-7.67	-5.52	-6.22	0.08	-5.98
民國９６年 r	-3.70	-3.90	-7.01	-9.21	-4.65	-3.84	-0.67	-5.52
３月	-5.24	-4.06	-7.86	-9.86	-5.70	-3.41	-0.31	-5.32
４月	-4.03	-3.24	-7.16	-9.19	-4.97	-2.56	0.27	-3.83
５月	-3.09	-1.52	-4.95	-7.05	-2.69	-1.50	1.92	-0.49
６月	-3.64	-3.55	-6.25	-9.90	-2.26	-4.53	-0.48	-2.91
７月	-2.38	-3.82	-6.35	-9.30	-3.19	-4.48	-0.99	-4.81
８月	-2.47	-3.63	-5.84	-8.71	-2.75	-4.78	-0.96	-5.79
９月	-2.82	-3.79	-6.47	-9.10	-3.69	-3.85	-1.04	-5.35
１０月	-3.63	-5.83	-8.92	-11.14	-6.57	-4.92	-2.58	-9.89
１１月	-3.19	-5.60	-8.99	-11.12	-6.75	-4.63	-2.26	-9.50
１２月 r	-2.71	-4.69	-8.13	-9.84	-6.34	-3.57	-1.16	-7.42
民國９７年								
１月 r	-4.53	-6.22	-9.92	-11.48	-8.21	-4.10	-1.59	-12.31
２月 r	-7.18	-8.68	-11.52	-12.88	-10.03	-6.49	-3.91	-17.61
３月	-9.29	-10.68	-13.03	-13.33	-12.53	-9.12	-6.35	-20.37

註：由於受查者延誤或更正報價，最近3個月資料均可能修正。

Table 2-3 Wholesale Price Indices by Basic Group (Cont.7)

Base Period：2006=100

量測、導航及控制設備產品 Measuring, Navigating and Control Equipment	其他電子及光學製品 Other Electronic and Optical Instruments and Equipment	電力設備 Electrical Equipment	發電、輸電、配電機械 Power Generation, Transmission and Distribution Machinery	電線及配線器材 Wiring and Wiring Devices	家用電器 Domestic Appliances	其他電力設備 Other Electrical Equipments	Groups
9	9	66	17	13	15	21	Item
12.45	4.85	34.70	6.89	12.83	3.64	11.33	Weight(‰)
			FIXED INDEX				
101.70	110.35	86.59	109.61	58.08	106.94	113.34	1999
100.07	106.15	83.66	105.27	58.30	103.26	106.69	2000
102.42	109.80	84.69	106.35	59.68	102.53	108.45	2001
103.96	109.20	83.46	105.73	59.53	99.86	106.19	2002
105.69	111.51	82.67	104.23	59.14	98.10	105.67	2003
102.41	108.58	85.60	100.96	67.66	98.21	103.28	2004
98.99	100.65	87.26	98.98	73.60	99.07	99.94	2005
100.00	100.00	100.00	100.00	100.00	100.00	100.00	2006
101.73	100.72	105.12	100.15	108.09	103.25	103.09	r 2007
101.88	101.26	99.74	100.59	97.35	102.92	102.03	MAR.
102.19	101.69	103.50	100.77	105.16	102.96	102.17	APR.
102.33	101.64	107.37	101.00	113.13	102.96	102.38	MAY
101.62	100.52	105.99	100.38	110.98	103.02	101.43	JUN.
101.41	100.30	105.54	100.07	110.02	102.90	101.60	JUL.
102.27	100.81	107.87	100.40	113.82	103.34	103.08	AUG.
102.62	101.10	108.70	100.24	114.18	103.64	105.21	SEP.
101.45	99.94	108.55	99.30	114.75	103.87	104.10	OCT.
101.35	99.76	108.64	99.06	113.85	104.01	105.87	NOV.
101.42	99.45	105.65	99.16	107.34	104.36	106.03	r DEC.
							2008
102.00	98.12	105.89	99.91	105.95	104.97	107.67	r JAN.
99.96	96.10	106.69	98.67	110.28	104.49	106.11	r FEB.
98.38	95.17	106.36	97.90	111.25	105.75	104.07	MAR.
			ANNUAL CHANGE				
—	-7.04	-7.05	—	-9.15	-2.25	-8.02	1999
-1.60	-3.81	-3.38	—	0.38	-3.44	-5.87	2000
2.35	3.44	1.23	1.03	2.37	-0.71	1.65	2001
1.50	-0.55	-1.45	-0.58	-0.25	-2.60	-2.08	2002
1.66	2.12	-0.95	-1.42	-0.66	-1.76	-0.49	2003
-3.10	-2.63	3.54	-3.14	14.41	0.11	-2.26	2004
-3.34	-7.30	1.94	-1.96	8.78	0.88	-3.23	2005
1.02	-0.65	14.60	1.03	35.87	0.94	0.06	2006
1.73	0.72	5.12	0.15	8.09	3.25	3.09	r 2007
2.54	1.63	7.80	1.19	14.69	4.14	2.44	MAR.
3.26	2.79	9.12	1.57	16.66	3.99	3.12	APR.
4.06	3.79	8.08	3.02	12.71	3.45	4.30	MAY
1.71	0.87	1.48	0.56	1.27	2.92	1.73	JUN.
1.06	0.29	2.10	0.10	3.26	2.01	1.01	JUL.
1.49	-0.04	2.57	-0.42	3.51	2.27	2.25	AUG.
1.24	-0.23	2.94	-1.07	3.36	2.80	3.85	SEP.
-0.49	-1.95	2.69	-2.63	4.15	2.84	2.23	OCT.
0.22	-1.30	4.05	-2.04	5.09	3.14	5.03	NOV.
0.94	-1.00	3.17	-1.30	2.44	3.84	5.96	r DEC.
							2008
1.16	-2.77	4.86	-0.28	5.29	2.59	6.21	r JAN.
-1.36	-5.08	7.83	-1.92	14.98	1.76	4.29	r FEB.
-3.44	-6.01	6.64	-2.67	14.28	2.75	2.00	MAR.

NOTE ：Due to late reports and corrections by respondents, all data are subject to revision 3 months after original publication.

表 2-3 躉售物價基本分類指數 (續８)

基期：民國95年=100

類別	機械設備 Machinery and Equipment	金屬加工用機械 Metalworking Machinery	其他專用生產機械 Other Special-purpose Machinery	通用機械 General Purpose Machinery	運輸工具及零件 Transport Equipment and Parts	汽車 Motor Vehicles	汽車零件 Motor Vehicle Parts
項數	92	18	30	44	42	8	20
權數(千分比)	67.61	9.01	33.10	25.50	34.78	11.92	13.07
定基指數							
民國８８年	103.11	93.30	102.12	106.81	102.34	99.23	103.93
民國８９年	100.46	91.67	99.28	104.05	102.22	102.34	102.21
民國９０年	101.12	92.15	100.34	104.40	101.75	102.49	99.46
民國９１年	100.15	91.50	100.03	102.77	100.51	100.76	98.45
民國９２年	101.63	92.27	103.38	102.69	102.05	101.75	101.01
民國９３年	102.39	95.75	104.10	102.69	102.62	102.72	102.55
民國９４年	99.68	95.90	100.46	100.04	100.52	100.82	100.88
民國９５年	100.00	100.00	100.00	100.00	100.00	100.00	100.00
民國９６年 r	101.66	101.47	101.25	102.11	101.29	100.23	102.37
３月	101.49	101.61	101.20	101.73	101.23	100.38	102.11
４月	101.81	101.79	101.56	102.06	101.53	100.39	102.66
５月	101.72	101.92	101.41	101.97	101.41	100.30	102.45
６月	100.55	100.77	100.12	100.91	100.67	99.81	101.47
７月	100.68	100.78	100.47	100.86	100.77	99.78	101.70
８月	102.23	101.53	102.01	102.65	101.72	100.42	103.04
９月	102.94	102.19	102.61	103.48	102.12	100.66	103.68
１０月	101.94	101.81	101.27	102.63	101.36	100.23	102.66
１１月	102.86	102.67	102.01	103.73	101.95	100.44	103.60
１２月 r	102.92	102.37	101.89	104.07	101.87	100.54	103.30
民國９７年							
１月 r	104.54	103.11	104.23	105.07	102.67	101.47	104.17
２月 r	102.86	101.86	102.31	103.53	101.82	100.91	103.14
３月	102.71	101.20	102.93	102.57	101.20	100.71	102.18
年增率							
民國８８年	-0.85	-3.27	-0.44	-0.62	-0.08	-0.17	2.01
民國８９年	-2.57	-1.75	-2.78	-2.58	-0.12	3.13	-1.65
民國９０年	0.66	0.52	1.07	0.34	-0.46	0.15	-2.69
民國９１年	-0.96	-0.71	-0.31	-1.56	-1.22	-1.69	-1.02
民國９２年	1.48	0.84	3.35	-0.08	1.53	0.98	2.60
民國９３年	0.75	3.77	0.70	0.00	0.56	0.95	1.52
民國９４年	-2.65	0.16	-3.50	-2.58	-2.05	-1.85	-1.63
民國９５年	0.32	4.28	-0.46	-0.04	-0.52	-0.81	-0.87
民國９６年 r	1.66	1.47	1.25	2.11	1.29	0.23	2.37
３月	2.18	1.72	2.14	2.35	1.81	0.71	2.96
４月	2.74	2.20	2.65	2.99	2.17	0.79	3.52
５月	2.35	2.27	2.16	2.56	1.86	0.46	3.14
６月	0.19	0.55	-0.15	0.42	0.36	-0.57	1.23
７月	0.27	0.54	-0.02	0.48	0.23	-0.49	0.84
８月	1.44	1.00	1.09	1.91	1.04	0.03	2.08
９月	2.07	1.69	1.45	2.78	1.55	0.29	2.96
１０月	0.78	0.97	-0.24	1.70	0.36	-0.22	1.00
１１月	2.05	2.50	1.07	2.87	1.43	0.35	2.61
１２月 r	2.68	2.64	1.66	3.68	1.66	0.61	2.73
民國９７年							
１月 r	4.36	3.68	4.09	4.64	2.50	1.59	3.77
２月 r	2.27	1.07	2.04	2.69	1.17	1.00	1.77
３月	1.20	-0.40	1.71	0.83	-0.03	0.33	0.07

註：由於受查者延誤或更正報價，最近3個月資料均可能修正。

Table 2-3 Wholesale Price Indices by Basic Group (Cont.8)

Base Period：2006=100

機車及其零件 Motorcycle & Parts	其他運輸工具及零件 Other Transportation Equipment & Parts	家具及裝設品 Furniture and Fixtures	雜項工業製品 Miscellaneous Products	育樂用品 Education and Entertainment Articles	醫療器材及用品 Medical Materials and Supplies	其他雜項工業製品 Other Miscellaneous Products	Groups
5	9	8	25	10	4	11	Item
6.55	3.24	5.20	10.51	4.72	1.25	4.54	Weight(‰)
			FIXED INDEX				
102.12	109.82	90.56	95.74	103.47	109.34	83.33	1999
99.16	106.55	87.32	93.52	100.63	102.83	82.46	2000
101.33	106.31	91.22	95.62	102.26	109.89	84.51	2001
101.43	104.66	92.47	95.44	101.57	112.29	84.65	2002
102.02	106.20	93.66	94.72	100.88	109.19	84.27	2003
101.78	103.29	97.59	96.84	99.82	105.88	91.51	2004
99.88	99.07	98.69	97.58	98.32	99.13	96.35	2005
100.00	100.00	100.00	100.00	100.00	100.00	100.00	2006
100.77	101.72	101.78	102.56	101.19	103.60	104.28	r 2007
101.00	101.37	101.48	102.39	101.27	104.10	103.67	MAR.
100.96	102.13	101.50	102.89	101.57	104.55	104.45	APR.
100.86	102.19	101.58	103.26	101.82	104.93	105.01	MAY
100.27	101.20	100.97	102.47	101.04	103.92	104.21	JUN.
100.23	101.47	101.86	102.17	100.79	103.44	103.88	JUL.
101.02	102.34	102.44	103.01	101.35	103.95	105.15	AUG.
101.29	102.60	102.76	103.35	101.50	104.07	105.78	SEP.
100.68	101.51	101.95	102.47	100.94	102.65	104.54	OCT.
101.07	102.38	102.46	102.44	101.08	101.96	104.37	NOV.
100.99	102.35	103.23	102.66	101.26	102.24	104.61	r DEC.
							2008
101.68	102.61	103.65	102.77	101.21	102.38	104.90	r JAN.
100.83	101.46	102.30	100.98	97.86	100.47	104.74	r FEB.
100.28	100.59	101.00	99.28	95.38	98.33	103.95	MAR.
			ANNUAL CHANGE				
-2.95	-1.15	-4.06	-5.10	-3.87	-6.79	-6.73	1999
-2.90	-2.98	-3.58	-2.32	-2.74	-5.95	-1.04	2000
2.19	-0.23	4.47	2.25	1.62	6.87	2.49	2001
0.10	-1.55	1.37	-0.19	-0.67	2.18	0.17	2002
0.58	1.47	1.29	-0.75	-0.68	-2.76	-0.45	2003
-0.24	-2.74	4.20	2.24	-1.05	-3.03	8.59	2004
-1.87	-4.09	1.13	0.76	-1.50	-6.38	5.29	2005
0.12	0.94	1.33	2.48	1.71	0.88	3.79	2006
0.77	1.72	1.78	2.56	1.19	3.60	4.28	r 2007
1.44	2.00	2.57	3.15	1.42	5.56	5.21	MAR.
1.49	2.98	3.02	3.99	2.18	6.61	6.11	APR.
1.02	3.01	2.78	5.50	3.69	8.85	7.53	MAY
0.02	0.83	0.63	3.21	1.13	5.41	5.78	JUN.
-0.09	0.84	1.41	1.96	0.53	4.44	3.56	JUL.
0.55	1.45	1.91	2.24	0.62	3.79	4.26	AUG.
0.84	1.77	1.44	1.79	0.43	0.27	3.87	SEP.
0.09	0.40	0.42	0.06	-0.83	-2.00	1.54	OCT.
0.77	1.74	1.07	0.79	0.28	-1.49	1.78	NOV.
1.00	2.15	2.84	1.51	1.22	-0.31	2.14	r DEC.
							2008
1.34	2.36	3.43	1.21	0.64	-0.94	2.23	r JAN.
0.31	0.64	1.40	-1.03	-3.17	-3.38	1.61	r FEB.
-0.71	-0.77	-0.47	-3.04	-5.82	-5.54	0.27	MAR.

NOTE ：Due to late reports and corrections by respondents, all data are subject to revision 3 months after original publication.

表 2-3 躉售物價基本分類指數 (續９)

Table 2-3 Wholesale Price Indices by Basic Group (Cont.9)

基期：民國95年=100

類別	水電燃氣 Water Supply, Electricity & Gas	水 Water Supply	電 Electricity	燃氣 Gas	製造業產品 Manufacturing Products	非重化工業產品 Non-Heavy Chemical Industrial Products	重化工業產品 Heavy Chemical Industrial Products
項數	9	1	6	2	976	370	606
權數(千分比)	24.28	1.41	19.45	3.42	890.99	166.01	724.98
定基指數							
民國８８年	90.99	94.68	96.65	61.63	88.88	94.27	87.24
民國８９年	92.88	94.68	96.65	72.97	90.47	93.39	89.93
民國９０年	93.00	94.68	96.65	73.68	89.35	94.25	87.91
民國９１年	92.62	94.68	96.65	71.44	89.21	95.29	87.22
民國９２年	93.53	94.68	96.25	78.64	90.77	96.34	89.12
民國９３年	94.30	94.68	96.25	83.84	96.30	98.44	95.66
民國９４年	95.36	94.68	96.25	90.99	95.28	97.80	94.53
民國９５年	100.00	100.00	100.00	100.00	100.00	100.00	100.00
民國９６年 r	104.55	100.00	103.61	111.57	105.84	104.20	106.32
３月	101.81	100.00	100.83	107.81	103.44	102.95	103.59
４月	101.80	100.00	100.83	107.76	105.27	103.30	105.85
５月	102.03	100.00	100.83	109.32	106.76	103.89	107.62
６月	109.18	100.00	109.18	113.42	106.45	103.89	107.21
７月	109.32	100.00	109.18	114.30	106.16	104.13	106.77
８月	109.31	100.00	109.18	114.26	106.76	104.86	107.32
９月	109.25	100.00	109.18	113.85	107.41	105.39	108.01
１０月	102.70	100.00	100.83	113.84	107.43	105.32	108.06
１１月	102.70	100.00	100.83	113.84	107.92	105.96	108.50
１２月 r	102.70	100.00	100.83	113.84	108.08	106.43	108.57
民國９７年							
１月 r	102.70	100.00	100.83	113.84	108.47	107.22	108.86
２月 r	102.70	100.00	100.83	113.84	107.64	106.54	108.00
３月	102.70	100.00	100.83	113.84	107.29	105.86	107.72
年增率							
民國８８年	-1.04	0.00	0.00	-8.53	-5.90	-3.05	-7.25
民國８９年	2.08	0.00	0.00	18.40	1.79	-0.93	3.08
民國９０年	0.13	0.00	0.00	0.97	-1.24	0.92	-2.25
民國９１年	-0.41	0.00	0.00	-3.04	-0.16	1.10	-0.78
民國９２年	0.98	0.00	-0.41	10.08	1.75	1.10	2.18
民國９３年	0.82	0.00	0.00	6.61	6.09	2.18	7.34
民國９４年	1.12	0.00	0.00	8.53	-1.06	-0.65	-1.18
民國９５年	4.87	5.62	3.90	9.90	4.95	2.25	5.79
民國９６年 r	4.55	0.00	3.61	11.57	5.84	4.20	6.32
３月	8.01	0.00	7.55	14.27	7.85	4.25	8.96
４月	7.84	0.00	7.55	13.07	8.45	4.67	9.60
５月	7.84	0.00	7.55	13.03	8.43	5.49	9.31
６月	8.66	0.00	7.84	17.27	5.86	4.15	6.36
７月	2.45	0.00	0.00	18.18	4.18	3.63	4.35
８月	1.67	0.00	0.00	11.87	3.43	3.89	3.30
９月	0.91	0.00	0.00	6.18	3.36	3.82	3.22
１０月	0.96	0.00	0.00	6.17	3.42	3.31	3.45
１１月	0.96	0.00	0.00	6.17	4.88	4.29	5.05
１２月 r	0.89	0.00	0.00	5.69	5.56	4.96	5.74
民國９７年							
１月 r	0.81	0.00	0.00	5.14	6.32	5.31	6.65
２月 r	0.81	0.00	0.00	5.14	5.18	4.00	5.56
３月	0.87	0.00	0.00	5.59	3.72	2.83	3.99

註：由於受查者延誤或更正報價，最近3個月資料均可能修正。

表 2-4 躉售物價內銷品基本分類指數

Table 2-4 Wholesale Price Indices for Domestic Sales by Basic Group

Base Period：2006=100

總指數 General Index	農林漁牧業產品 Agriculture, Forestry, Livestock & Fishery products	農產品 Farm Products	禽畜產品 Poultry & Livestock Products	林產品 Forest Products	水產品 Fishery Products	土石及礦產品 Quarrying and Mineral Products	石油及天然氣 Crude Petroleum and Natural Gas	砂、石及黏土採取 Sand, Stone and Clay Quarrying Products	Groups
848	122	85	6	2	29	12	3	5	Item
634.95	24.13	12.69	6.60	0.41	4.43	57.59	45.78	2.56	Weight(‰)
				FIXED INDEX					
79.03	96.96	89.80	114.45	59.07	94.79	34.84	28.08	54.64	1999
81.44	87.92	85.58	88.87	60.00	99.19	43.31	42.06	52.50	2000
79.76	84.40	86.07	80.76	63.61	89.94	43.13	39.49	55.22	2001
80.36	84.05	82.02	86.50	66.60	89.19	45.38	41.67	59.98	2002
83.84	89.93	86.38	97.41	73.77	90.64	51.99	49.64	67.63	2003
91.80	101.90	99.49	109.57	88.88	98.13	64.93	60.28	76.73	2004
93.55	103.79	103.13	109.14	92.75	98.02	82.95	79.96	78.40	2005
100.00	100.00	100.00	100.00	100.00	100.00	100.00	100.00	100.00	2006
107.59	109.95	114.06	105.42	115.81	103.52	113.17	111.63	116.68	r 2007
103.39	101.10	103.21	95.82	116.28	101.47	99.95	96.39	106.27	MAR.
106.01	106.06	109.48	100.52	118.02	102.94	107.40	104.71	111.93	APR.
107.30	104.02	106.98	99.49	118.30	100.40	108.68	105.97	116.63	MAY
107.64	102.00	102.09	102.20	117.09	99.60	110.82	108.02	120.33	JUN.
108.09	102.56	97.96	108.66	115.65	105.67	115.31	113.64	121.65	JUL.
108.77	111.71	110.09	117.46	116.08	106.56	114.91	113.23	120.78	AUG.
110.20	117.51	124.51	111.88	118.85	104.01	120.91	120.44	121.19	SEP.
110.91	124.82	140.66	108.22	114.58	102.45	123.58	124.07	121.34	OCT.
112.77	125.01	137.83	113.13	113.72	104.62	134.98	138.64	122.71	NOV.
112.99	122.67	132.67	115.26	110.50	103.89	135.87	138.85	124.84	r DEC.
									2008
114.40	126.54	133.90	121.02	108.47	113.28	139.70	141.27	128.25	r JAN.
114.52	128.93	135.58	123.73	109.77	117.35	140.07	140.51	128.19	r FEB.
115.30	127.94	130.56	129.60	106.24	118.43	142.89	144.43	127.58	MAR.
				ANNUAL CHANGE					
-2.60	4.70	-7.76	25.96	13.29	6.24	14.61	31.58	9.65	1999
3.05	-9.32	-4.70	-22.35	1.57	4.64	24.31	49.79	-3.92	2000
-2.06	-4.00	0.57	-9.13	6.02	-9.33	-0.42	-6.11	5.18	2001
0.75	-0.41	-4.71	7.11	4.70	-0.83	5.22	5.52	8.62	2002
4.33	7.00	5.32	12.61	10.77	1.63	14.57	19.13	12.75	2003
9.49	13.31	15.18	12.48	20.48	8.26	24.89	21.43	13.46	2004
1.91	1.85	3.66	-0.39	4.35	-0.11	27.75	32.65	2.18	2005
6.89	-3.65	-3.04	-8.37	7.82	2.02	20.55	25.06	27.55	2006
7.59	9.95	14.06	5.42	15.81	3.52	13.17	11.63	16.68	r 2007
8.61	4.66	9.45	-5.25	24.26	4.90	5.73	0.96	23.00	MAR.
8.92	6.18	7.61	2.45	26.92	5.38	5.39	1.38	16.80	APR.
8.15	-1.14	-2.29	-1.09	24.07	0.09	6.17	2.81	14.94	MAY
6.35	-0.72	-3.71	2.67	17.16	1.87	5.47	1.28	14.51	JUN.
4.84	1.14	-3.28	6.47	11.59	5.28	5.87	2.32	14.84	JUL.
4.37	11.71	12.37	15.78	10.93	2.79	4.03	0.66	13.63	AUG.
6.01	15.94	21.31	9.59	15.30	8.75	18.62	19.00	13.71	SEP.
7.69	26.30	43.68	9.32	5.58	1.95	27.13	31.11	13.51	OCT.
10.44	26.41	38.73	17.97	5.35	3.12	41.93	51.01	14.95	NOV.
10.68	23.19	32.96	23.87	3.28	-4.95	41.41	48.92	17.61	r DEC.
									2008
13.16	26.22	33.58	26.38	-6.40	6.65	54.16	65.48	20.76	r JAN.
12.44	26.80	31.61	27.97	-4.38	12.46	47.47	55.69	20.65	r FEB.
11.52	26.55	26.50	35.25	-8.63	16.71	42.96	49.84	20.05	MAR.

NOTE ：Due to late reports and corrections by respondents, all data are subject to revision 3 months after original publication.

表 2-4 躉售物價內銷品基本分類指數(續１)

基期：民國95年=100

類別	其他礦產品 Others Minerals Products	製造業產品 Manufacturing Products	食品 Foods	飲料 Beverages	菸類 Tobaccos	紡織品 Textile Products	成衣及服飾品 Wearing Apparel and Clothing Accessories	皮革及其製品 Leather, Fur and Related Products	木竹製品 Wood and Bamboo Products
項數	4	705	53	15	2	26	12	7	9
權數(千分比)	9.25	528.96	18.25	5.34	2.49	8.69	2.71	2.91	1.97
定基指數									
民國８８年	47.50	82.90	88.18	80.22	68.62	93.38	117.11	86.49	88.91
民國８９年	45.49	85.39	84.16	79.54	68.62	93.60	115.68	88.92	86.01
民國９０年	53.23	83.57	87.52	80.99	68.62	91.57	112.00	97.76	89.64
民國９１年	52.46	84.05	89.39	98.07	90.21	92.40	104.21	95.22	90.28
民國９２年	53.30	87.09	90.92	98.63	90.83	97.43	103.10	98.15	92.85
民國９３年	78.05	94.54	97.06	98.80	92.49	101.34	101.54	99.83	99.37
民國９４年	98.09	94.20	96.37	99.76	91.88	98.39	100.44	97.28	97.75
民國９５年	100.00	100.00	100.00	100.00	100.00	100.00	100.00	100.00	100.00
民國９６年 r	117.72	106.87	109.17	99.97	102.94	105.72	99.70	105.98	105.50
３月	111.52	104.07	105.43	99.85	102.64	103.33	100.03	106.06	104.67
４月	116.27	106.05	105.52	99.96	102.97	103.59	100.13	106.71	105.87
５月	115.76	107.62	106.77	99.93	103.00	104.64	100.41	106.96	106.85
６月	117.36	107.49	108.51	99.95	102.89	105.40	99.98	105.91	105.99
７月	118.85	107.43	109.37	99.95	103.16	105.61	99.54	105.85	106.08
８月	118.76	107.75	110.50	99.96	103.05	106.35	99.63	106.26	106.97
９月	122.73	108.39	111.17	99.97	103.12	107.44	99.81	106.74	106.19
１０月	122.75	108.82	112.61	100.15	103.09	108.08	99.18	105.58	105.68
１１月	126.27	109.64	115.66	100.14	103.19	108.82	98.73	105.58	104.60
１２月 r	129.36	109.95	116.66	100.14	102.90	109.69	98.57	105.82	105.06
民國９７年									
１月 r	140.22	111.03	119.51	100.62	102.88	109.51	98.50	105.75	107.08
２月 r	146.14	111.02	121.07	100.50	102.52	109.26	97.04	103.71	105.43
３月	144.69	111.68	121.60	100.40	102.05	109.02	95.33	101.45	104.37
年增率									
民國８８年	-13.00	-4.18	-2.44	-0.67	0.00	-5.86	-2.03	-3.27	3.83
民國８９年	-4.23	3.00	-4.56	-0.85	0.00	0.24	-1.22	2.81	-3.26
民國９０年	17.01	-2.13	3.99	1.82	0.00	-2.17	-3.18	9.94	4.22
民國９１年	-1.45	0.57	2.14	21.09	31.46	0.91	-6.96	-2.60	0.71
民國９２年	1.60	3.62	1.71	0.57	0.69	5.44	-1.07	3.08	2.85
民國９３年	46.44	8.55	6.75	0.17	1.83	4.01	-1.51	1.71	7.02
民國９４年	25.68	-0.36	-0.71	0.97	-0.66	-2.91	-1.08	-2.55	-1.63
民國９５年	1.95	6.16	3.77	0.24	8.84	1.64	-0.44	2.80	2.30
民國９６年 r	17.72	6.87	9.17	-0.03	2.94	5.72	-0.30	5.98	5.50
３月	17.32	9.28	7.37	-0.45	3.21	5.48	-0.33	8.29	6.06
４月	16.91	9.64	6.90	-0.08	3.53	6.59	0.53	8.97	8.16
５月	15.93	9.07	7.86	-0.02	3.03	6.72	1.61	9.35	9.00
６月	19.32	6.80	9.23	0.05	2.76	6.22	0.21	5.84	5.25
７月	17.02	5.07	8.87	0.05	1.74	4.97	-0.47	5.61	5.70
８月	13.95	4.12	9.82	0.06	1.25	4.27	-0.50	5.21	6.77
９月	19.88	4.08	10.20	0.05	1.25	4.51	-0.59	4.98	5.46
１０月	19.42	4.55	11.25	0.22	1.40	5.76	-1.63	3.34	2.95
１１月	23.17	6.19	13.08	0.22	1.38	6.37	-1.59	2.55	2.06
１２月 r	26.16	6.70	13.28	0.43	0.80	7.48	-1.16	1.88	2.31
民國９７年									
１月 r	34.54	8.34	15.27	0.78	0.29	6.49	-1.60	1.47	3.22
２月 r	34.41	8.04	16.22	0.65	-0.18	6.20	-3.18	-2.20	1.08
３月	29.74	7.31	15.34	0.55	-0.57	5.51	-4.70	-4.35	-0.29

註：由於受查者延誤或更正報價，最近3個月資料均可能修正。

Table 2-4 Wholesale Price Indices for Domestic Sales by Basic Group(Cont.1)

Base Period：2006=100

紙漿、紙、紙製品及印刷品 Pulp, Paper, Paper Products & Printed Matter	石油及煤製品 Petroleum & Coal Products	化學材料 Chemical Material	化學製品及藥品 Chemical Products and Medical Goods	橡膠及塑膠製品 Rubber & Plastic Products	非金屬礦物製品 Non-metallic Mineral Products	基本金屬 Basic Metal	金屬製品 Fabricated Metal Products	電子零組件 Electronic Parts and Components	Groups
28	13	94	54	26	20	55	46	46	Item
12.55	35.52	60.47	22.13	12.46	12.97	66.55	21.78	117.70	Weight(‰)
				FIXED INDEX					
99.56	45.31	49.67	103.01	85.81	89.79	46.71	70.07	151.33	1999
106.52	58.45	60.01	101.86	87.46	85.98	48.71	73.01	146.20	2000
96.00	59.66	55.80	102.28	84.73	85.45	46.98	71.96	135.66	2001
94.22	59.07	57.27	101.68	85.92	85.36	50.57	73.35	125.64	2002
97.59	65.60	66.72	101.17	87.35	86.93	59.07	78.69	118.04	2003
100.73	74.49	85.94	99.31	93.80	96.04	80.43	94.53	115.71	2004
98.51	84.34	92.18	98.47	96.74	96.77	82.60	98.07	102.81	2005
100.00	100.00	100.00	100.00	100.00	100.00	100.00	100.00	100.00	2006
106.19	111.64	109.47	102.48	103.02	105.82	122.36	110.20	96.72	r 2007
104.45	101.09	104.20	101.64	101.02	101.95	117.51	108.16	99.38	MAR.
104.48	105.55	106.52	102.12	101.93	105.30	123.99	110.61	98.78	APR.
106.06	108.36	110.32	102.38	102.34	105.83	127.52	111.81	97.81	MAY
106.28	110.78	110.43	102.01	102.94	106.25	126.28	112.80	96.83	JUN.
106.87	115.82	109.14	102.26	103.44	106.48	124.85	111.12	95.97	JUL.
107.29	115.87	110.19	103.16	103.86	108.03	122.86	109.45	96.03	AUG.
108.22	114.61	111.33	103.66	104.35	108.31	125.70	109.94	95.59	SEP.
108.43	119.35	112.74	103.21	104.27	108.21	126.61	110.73	94.07	OCT.
108.22	123.40	114.89	103.76	104.73	108.35	125.68	111.98	93.54	NOV.
108.83	126.73	116.64	103.85	105.30	108.26	125.25	112.26	93.05	r DEC.
									2008
111.54	127.65	118.85	105.13	106.62	110.13	129.60	113.27	91.54	r JAN.
111.84	127.63	116.92	104.71	106.77	110.33	134.25	114.30	90.27	r FEB.
114.15	127.76	116.29	104.04	106.89	111.81	141.13	117.48	88.57	MAR.
				ANNUAL CHANGE					
-0.22	-3.64	-3.98	-0.42	-1.50	-4.69	-8.21	-4.13	-11.50	1999
6.99	29.00	20.82	-1.12	1.92	-4.24	4.28	4.20	-3.39	2000
-9.88	2.07	-7.02	0.41	-3.12	-0.62	-3.55	-1.44	-7.21	2001
-1.85	-0.99	2.63	-0.59	1.40	-0.11	7.64	1.93	-7.39	2002
3.58	11.05	16.50	-0.50	1.66	1.84	16.81	7.28	-6.05	2003
3.22	13.55	28.81	-1.84	7.38	10.48	36.16	20.13	-1.97	2004
-2.20	13.22	7.26	-0.85	3.13	0.76	2.70	3.74	-11.15	2005
1.51	18.57	8.48	1.55	3.37	3.34	21.07	1.97	-2.73	2006
6.19	11.64	9.47	2.48	3.02	5.82	22.36	10.20	-3.28	r 2007
6.21	8.36	12.87	2.37	2.77	5.03	35.79	15.43	0.72	MAR.
5.66	9.69	14.48	2.85	4.06	7.57	31.92	14.21	1.26	APR.
7.30	7.94	15.45	3.05	3.47	6.24	27.33	12.46	1.23	MAY
5.95	9.00	9.92	1.28	3.15	5.06	24.65	11.62	-1.99	JUN.
6.15	8.37	4.75	1.33	3.05	4.50	19.26	8.76	-3.39	JUL.
6.12	7.19	1.96	2.10	2.71	6.13	15.73	6.17	-4.74	AUG.
6.56	7.96	2.12	2.75	1.35	6.09	15.87	6.45	-6.82	SEP.
6.51	16.53	6.20	2.04	1.44	6.39	13.68	6.33	-9.15	OCT.
6.51	23.01	11.39	3.44	3.41	6.38	13.00	6.48	-8.92	NOV.
6.71	23.75	13.24	4.03	4.34	6.25	12.51	6.03	-7.82	r DEC.
									2008
9.06	29.27	14.65	4.75	5.49	8.61	17.91	6.25	-8.62	r JAN.
8.69	28.41	12.94	3.35	5.73	8.75	19.70	6.85	-9.21	r FEB.
9.29	26.38	11.60	2.36	5.81	9.67	20.10	8.62	-10.88	MAR.

NOTE ：Due to late reports and corrections by respondents, all data are subject to revision 3 months after original publication.

表 2-4 躉售物價內銷品基本分類指數 (續２)

Table 2-4 Wholesale Price Indices for Domestic Sales by Basic Group(Cont.２)

基期：民國95年=100

類別	電腦、電子及光學製品 Computers, Electronic and Optical Products	電力設備 Electrical Equipment	機械設備 Machinery and Equipment	運輸工具及零件 Transport Equipment and Parts	家具及裝設品 Furniture and Fixtures	雜項工業製品 Miscellaneous Products	水電燃氣 Water Supply, Electricity & Gas	水 Water Supply	電 Electricity	燃氣 Gas
項數	36	50	62	31	4	16	9	1	6	2
權數(千分比)	28.56	23.46	43.58	22.87	1.70	4.30	24.28	1.41	19.45	3.42
定基指數										
民國８８年	138.75	85.66	103.73	98.81	95.16	88.12	90.99	94.68	96.65	61.63
民國８９年	130.79	84.05	101.30	100.37	91.22	87.62	92.88	94.68	96.65	72.97
民國９０年	128.68	83.57	100.18	99.61	92.23	88.20	93.00	94.68	96.65	73.68
民國９１年	124.88	82.55	98.67	98.32	92.60	88.78	92.62	94.68	96.65	71.44
民國９２年	120.16	81.45	100.84	99.84	92.87	88.70	93.53	94.68	96.25	78.64
民國９３年	112.73	85.02	102.54	101.64	95.53	93.85	94.30	94.68	96.25	83.84
民國９４年	102.92	86.72	99.89	100.35	97.36	97.63	95.36	94.68	96.25	90.99
民國９５年	100.00	100.00	100.00	100.00	100.00	100.00	100.00	100.00	100.00	100.00
民國９６年 r	97.51	105.17	101.88	100.40	100.61	103.29	104.55	100.00	103.61	111.57
３月	99.08	99.06	101.76	100.26	99.80	102.07	101.81	100.00	100.83	107.81
４月	98.81	102.52	101.86	100.31	99.81	102.95	101.80	100.00	100.83	107.76
５月	98.55	107.09	101.56	100.12	99.89	103.53	102.03	100.00	100.83	109.32
６月	97.71	106.11	100.34	99.70	99.89	103.55	109.18	100.00	109.18	113.42
７月	97.22	105.25	100.48	99.95	100.53	103.34	109.32	100.00	109.18	114.30
８月	97.48	108.19	102.51	100.79	100.53	104.24	109.31	100.00	109.18	114.26
９月	97.29	109.07	103.34	101.16	100.97	104.46	109.25	100.00	109.18	113.85
１０月	95.78	108.83	102.40	100.68	100.81	103.45	102.70	100.00	100.83	113.84
１１月	95.30	109.75	103.96	101.32	102.47	103.77	102.70	100.00	100.83	113.84
１２月 r	94.98	106.50	103.96	101.18	104.53	103.90	102.70	100.00	100.83	113.84
民國９７年										
１月 r	94.04	106.98	106.23	102.16	105.54	103.98	102.70	100.00	100.83	113.84
２月 r	92.12	108.87	104.78	101.84	105.14	103.77	102.70	100.00	100.83	113.84
３月	90.88	109.54	105.80	102.15	104.69	103.28	102.70	100.00	100.83	113.84
年增率										
民國８８年	-8.17	-5.12	0.32	1.16	-1.47	-3.09	-1.04	0.00	0.00	-8.53
民國８９年	-5.74	-1.88	-2.34	1.58	-4.14	-0.57	2.08	0.00	0.00	18.40
民國９０年	-1.61	-0.57	-1.11	-0.76	1.11	0.66	0.13	0.00	0.00	0.97
民國９１年	-2.95	-1.22	-1.51	-1.30	0.40	0.66	-0.41	0.00	0.00	-3.04
民國９２年	-3.78	-1.33	2.20	1.55	0.29	-0.09	0.98	0.00	-0.41	10.08
民國９３年	-6.18	4.38	1.69	1.80	2.86	5.81	0.82	0.00	0.00	6.61
民國９４年	-8.70	2.00	-2.58	-1.27	1.92	4.03	1.12	0.00	0.00	8.53
民國９５年	-2.84	15.31	0.11	-0.35	2.71	2.43	4.87	5.62	3.90	9.90
民國９６年 r	-2.49	5.17	1.88	0.40	0.61	3.29	4.55	0.00	3.61	11.57
３月	-1.81	7.97	2.76	0.52	0.11	3.23	8.01	0.00	7.55	14.27
４月	-1.26	8.90	2.97	0.57	0.49	3.98	7.84	0.00	7.55	13.07
５月	-0.01	7.83	1.51	-0.06	-0.20	4.94	7.84	0.00	7.55	13.03
６月	-2.25	0.60	-0.25	-0.72	-1.53	5.05	8.66	0.00	7.84	17.27
７月	-2.76	1.54	-0.10	-0.40	-0.80	2.98	2.45	0.00	0.00	18.18
８月	-2.47	2.69	1.58	0.41	0.52	3.21	1.67	0.00	0.00	11.87
９月	-2.89	3.27	2.57	0.97	0.24	3.10	0.91	0.00	0.00	6.18
１０月	-4.89	2.85	1.57	0.49	0.09	1.45	0.96	0.00	0.00	6.17
１１月	-4.34	4.66	3.16	1.32	2.16	2.04	0.96	0.00	0.00	6.17
１２月 r	-3.92	3.47	3.61	1.40	5.97	2.09	0.89	0.00	0.00	5.69
民國９７年										
１月 r	-4.89	5.88	6.29	2.55	7.35	1.97	0.81	0.00	0.00	5.14
２月 r	-6.94	10.40	4.28	2.15	5.41	1.55	0.81	0.00	0.00	5.14
３月	-8.28	10.58	3.97	1.89	4.90	1.19	0.87	0.00	0.00	5.59

註：由於受查者延誤或更正報價，最近3個月資料均可能修正。

表 2-5 躉售物價國產品基本分類指數

Table 2-5 Wholesale Price Indices for Domestic Products by Basic Group

Base Period：2006=100

總指數 General Index	農林漁牧業產品 Agriculture, Forestry, Livestock & Fishery products	農產品 Farm Products	禽畜產品 Poultry & Livestock Products	林產品 Forest Products	水產品 Fishery Products	土石及礦產品 Quarrying and Mineral Products	石油及天然氣 Crude Petroleum and Natural Gas	Groups
850	119	81	6	1	31	6	1	Item
672.91	22.29	8.69	6.60	0.01	6.99	2.58	0.27	Weight(‰)
				FIXED INDEX				
89.95	105.98	96.46	114.45	100.90	110.22	52.34	59.57	1999
90.65	93.28	91.80	88.87	101.55	102.85	50.94	68.57	2000
89.41	86.90	90.38	80.76	100.14	90.49	52.93	71.86	2001
89.33	85.53	81.96	86.50	97.82	90.59	57.67	69.87	2002
90.57	89.80	81.45	97.41	96.86	93.95	66.52	76.69	2003
96.30	100.82	92.29	109.57	96.93	103.86	76.58	82.65	2004
96.06	105.64	106.23	109.14	98.86	100.30	77.99	91.89	2005
100.00	100.00	100.00	100.00	100.00	100.00	100.00	100.00	2006
105.21	101.52	99.59	105.42	95.97	99.82	118.01	115.10	r 2007
102.17	94.56	91.09	95.82	102.41	98.67	106.93	111.18	MAR.
103.97	99.67	99.34	100.52	96.54	99.15	112.62	111.18	APR.
105.38	96.41	93.72	99.49	92.37	96.98	117.35	111.18	MAY
105.67	94.11	86.80	102.20	92.06	95.97	121.60	114.50	JUN.
105.37	93.69	78.04	108.66	92.34	100.62	123.41	118.46	JUL.
106.57	104.06	95.06	117.46	95.97	102.05	122.52	118.46	AUG.
107.30	108.71	111.25	111.88	94.09	100.61	122.98	118.46	SEP.
107.41	115.12	130.31	108.22	92.81	98.93	123.16	118.46	OCT.
107.82	113.19	120.09	113.13	89.65	102.02	124.73	118.46	NOV.
107.86	108.77	108.07	115.26	89.31	101.83	126.94	118.46	r DEC.
								2008
108.07	111.63	105.19	121.02	90.67	109.31	130.83	118.46	r JAN.
107.40	113.69	106.02	123.73	88.11	112.33	131.84	118.46	r FEB.
107.02	113.41	100.04	129.60	83.38	113.65	132.75	118.46	MAR.
				ANNUAL CHANGE				
-4.72	9.64	-5.38	25.96	-1.79	13.98	11.53	-9.32	1999
0.78	-11.98	-4.83	-22.35	0.64	-6.69	-2.67	15.11	2000
-1.37	-6.84	-1.55	-9.13	-1.39	-12.02	3.91	4.80	2001
-0.09	-1.58	-9.32	7.11	-2.32	0.11	8.96	-2.77	2002
1.39	4.99	-0.62	12.61	-0.98	3.71	15.35	9.76	2003
6.33	12.27	13.31	12.48	0.07	10.55	15.12	7.77	2004
-0.25	4.78	15.10	-0.39	1.99	-3.43	1.84	11.18	2005
4.10	-5.34	-5.86	-8.37	1.15	-0.30	28.22	8.83	2006
5.21	1.52	-0.41	5.42	-4.03	-0.18	18.01	15.10	r 2007
6.35	-2.89	-3.77	-5.25	6.52	1.62	24.19	18.45	MAR.
6.91	-1.80	-6.29	2.45	0.01	0.81	18.22	18.45	APR.
6.51	-11.03	-20.52	-1.09	-3.61	-5.36	15.98	18.45	MAY
4.74	-10.55	-22.16	2.67	-6.59	-5.92	16.27	21.99	JUN.
3.16	-9.50	-25.09	6.47	-6.26	-3.53	17.29	26.21	JUL.
3.15	3.22	-2.97	15.78	-7.36	-2.50	14.53	9.74	AUG.
3.15	7.55	7.20	9.59	-9.17	5.47	14.76	9.74	SEP.
4.26	19.54	39.74	9.32	-11.08	1.05	14.93	9.74	OCT.
5.60	19.93	32.58	17.97	-14.00	3.40	16.40	9.74	NOV.
6.09	15.28	20.71	23.87	-14.37	-1.94	18.64	6.55	r DEC.
								2008
6.56	18.03	17.35	26.38	-15.31	8.05	22.33	6.55	r JAN.
5.79	19.21	15.67	27.97	-17.72	12.58	23.30	6.55	r FEB.
4.75	19.93	9.83	35.25	-18.58	15.18	24.15	6.55	MAR.

NOTE ：Due to late reports and corrections by respondents, all data are subject to revision 3 months after original publication.

表 2-5 躉售物價國產品基本分類指數(續１)

基期：民國95年=100

類別	砂、石及黏土採取 Sand, Stone and Clay Quarrying Products	其他礦產品 Other Mineral Products	製造業產品 Manufacturing Products	食品 Foods	飲料 Beverages	菸類 Tobaccos	紡織品 Textile Products	成衣及服飾品 Wearing Apparel and Clothing Accessories
項數	4	1	716	43	12	1	47	12
權數(千分比)	2.28	0.03	623.77	14.08	4.33	1.07	19.82	2.73
民國８８年	51.23	95.60	89.33	93.20	79.10	59.92	94.89	115.51
民國８９年	49.26	95.60	90.90	88.10	78.87	59.92	96.83	112.89
民國９０年	51.20	90.95	89.85	89.70	78.81	59.92	96.85	113.91
民國９１年	56.31	90.95	89.76	91.19	99.18	87.36	95.45	109.25
民國９２年	65.25	107.22	90.75	92.39	99.81	87.88	97.20	107.20
民國９３年	75.81	108.18	96.40	98.93	100.05	87.88	99.29	103.63
民國９４年	76.33	102.40	95.81	98.31	99.96	87.88	98.67	99.47
民國９５年	100.00	100.00	100.00	100.00	100.00	100.00	100.00	100.00
民國９６年 r	118.28	145.17	105.28	107.03	100.07	100.97	104.02	100.17
３月	106.46	97.60	102.54	103.74	99.83	100.97	102.61	100.93
４月	112.82	97.60	104.22	103.70	100.04	100.97	103.13	101.15
５月	118.10	97.60	105.89	103.89	100.01	100.97	103.49	101.46
６月	122.42	121.99	105.92	105.72	99.97	100.97	103.75	100.40
７月	123.98	121.99	105.57	106.84	100.03	100.97	103.69	100.15
８月	122.93	146.38	106.36	107.79	100.02	100.97	104.41	100.07
９月	123.38	170.77	106.93	108.92	100.10	100.97	105.30	100.14
１０月	123.55	185.42	107.05	110.44	100.37	100.97	105.28	99.10
１１月	125.18	234.20	107.60	113.74	100.45	100.97	105.84	98.46
１２月 r	127.57	273.24	107.85	115.36	100.44	100.97	106.90	98.50
民國９７年								
１月 r	131.34	317.64	107.96	118.75	100.44	100.97	106.64	98.29
２月 r	131.37	391.91	107.15	121.13	100.44	100.97	105.56	96.72
３月	130.84	493.62	106.75	121.83	100.44	100.97	104.45	95.06
			年增率					
民國８８年	13.34	0.00	-6.04	-0.65	-0.15	0.00	-5.94	-2.97
民國８９年	-3.85	0.00	1.76	-5.47	-0.29	0.00	2.04	-2.27
民國９０年	3.94	-4.86	-1.16	1.82	-0.08	0.00	0.02	0.90
民國９１年	9.98	0.00	-0.10	1.66	25.85	45.79	-1.45	-4.09
民國９２年	15.88	17.89	1.10	1.32	0.64	0.60	1.83	-1.88
民國９３年	16.18	0.90	6.23	7.08	0.24	0.00	2.15	-3.33
民國９４年	0.69	-5.34	-0.61	-0.63	-0.09	0.00	-0.62	-4.01
民國９５年	31.01	-2.34	4.37	1.72	0.04	13.79	1.35	0.53
民國９６年 r	18.28	45.17	5.28	7.03	0.07	0.97	4.02	0.17
３月	25.00	-4.69	6.57	4.07	-0.29	-0.18	4.10	1.23
４月	18.25	-4.69	7.22	4.12	0.06	-0.18	4.87	1.83
５月	15.76	-4.69	7.36	4.41	-0.01	-0.18	6.05	3.27
６月	15.69	19.13	5.25	6.21	-0.03	-0.18	4.60	0.47
７月	16.36	24.99	3.71	7.32	0.10	-0.18	3.53	-0.36
８月	15.01	49.98	3.07	8.05	0.05	-0.18	3.18	-0.63
９月	15.21	74.97	2.91	8.95	0.10	-0.18	2.83	-0.77
１０月	15.37	89.98	3.53	9.79	0.37	0.00	2.75	-2.35
１１月	16.89	139.96	5.00	12.48	0.42	0.00	3.94	-2.21
１２月 r	19.74	179.96	5.74	13.88	0.57	0.00	5.72	-1.59
民國９７年								
１月 r	23.34	225.45	6.16	16.50	0.70	0.00	5.07	-2.27
２月 r	23.40	301.55	5.29	18.40	0.65	0.00	3.18	-4.38
３月	22.90	405.76	4.11	17.44	0.61	0.00	1.79	-5.82

註：由於受查者延誤或更正報價，最近3個月資料均可能修正。

Table 2-5 Wholesale Price Indices for Domestic Products by Basic Group(Cont.1)

Base Period：2006=100

皮革及其製品 Leather, Fur and Related Products	木竹製品 Wood and Bamboo Products	紙漿、紙、紙製品及印刷品 Pulp, Paper, Paper Products & Printed Matter	石油及煤製品 Petroleum & Coal Products	化學材料 Chemical Material	化學製品及藥品 Chemical Products and Medical Goods	橡膠及塑膠製品 Rubber & Plastic Products	Groups
6	6	22	14	88	46	31	Item
2.67	0.50	11.30	45.63	67.90	12.76	17.91	Weight(‰)
			FIXED INDEX				
90.23	91.47	105.73	45.54	51.87	97.83	93.39	1999
89.21	89.89	110.82	59.38	61.53	100.14	91.02	2000
96.14	91.47	99.64	59.95	58.40	101.04	90.47	2001
93.21	93.89	98.73	59.19	59.71	98.83	91.42	2002
93.05	93.95	101.37	65.86	68.28	97.19	93.06	2003
95.08	97.08	102.42	73.05	87.02	96.33	97.30	2004
97.27	95.05	99.99	84.67	92.15	98.69	97.28	2005
100.00	100.00	100.00	100.00	100.00	100.00	100.00	2006
103.74	105.34	103.74	111.76	110.24	102.09	103.71	r 2007
103.55	103.77	101.63	101.31	104.35	101.31	101.74	MAR.
104.62	104.46	101.78	105.13	106.67	101.64	102.33	APR.
104.65	105.38	103.73	108.38	111.25	101.81	102.66	MAY
103.93	104.59	103.67	110.70	111.71	102.18	102.86	JUN.
104.04	105.73	104.68	115.31	110.52	102.31	103.51	JUL.
104.10	106.53	105.24	115.69	112.43	102.77	104.51	AUG.
104.39	106.74	105.64	116.16	113.18	102.32	105.51	SEP.
103.64	106.44	105.59	120.78	113.52	102.62	105.60	OCT.
102.93	106.56	105.89	124.57	115.14	102.97	106.23	NOV.
103.28	106.58	106.31	124.63	116.69	103.42	106.53	r DEC.
							2008
104.42	106.46	109.42	124.82	118.40	103.95	107.33	r JAN.
102.95	106.21	110.24	124.55	116.04	103.38	107.03	r FEB.
101.78	105.37	114.19	125.85	115.48	102.43	106.23	MAR.
			ANNUAL CHANGE				
-4.94	-0.12	0.65	-1.60	-4.93	-0.99	-2.81	1999
-1.13	-1.73	4.81	30.39	18.62	2.36	-2.54	2000
7.77	1.76	-10.09	0.96	-5.09	0.90	-0.60	2001
-3.05	2.65	-0.91	-1.27	2.24	-2.19	1.05	2002
-0.17	0.06	2.67	11.27	14.35	-1.66	1.79	2003
2.18	3.33	1.04	10.92	27.45	-0.88	4.56	2004
2.30	-2.09	-2.37	15.91	5.90	2.45	-0.02	2005
2.81	5.21	0.01	18.11	8.52	1.33	2.80	2006
3.74	5.34	3.74	11.76	10.24	2.09	3.71	r 2007
4.81	6.64	2.28	8.61	14.04	1.48	3.57	MAR.
5.97	7.40	1.89	8.91	15.46	1.47	4.53	APR.
6.82	9.22	3.99	7.80	16.55	2.81	4.35	MAY
4.16	2.39	3.39	9.29	11.42	2.51	3.02	JUN.
3.16	3.71	4.50	8.61	6.39	2.27	3.28	JUL.
1.95	4.48	4.54	7.17	3.20	2.29	3.63	AUG.
1.79	4.36	4.87	9.26	2.83	1.60	2.99	SEP.
1.18	2.62	5.00	17.51	7.17	1.54	2.68	OCT.
1.64	3.50	5.60	23.34	11.36	2.37	4.41	NOV.
2.55	3.47	5.95	21.25	12.87	3.22	4.77	r DEC.
							2008
2.37	2.62	8.99	26.32	13.71	3.24	5.91	r JAN.
-0.76	2.51	9.89	25.01	12.28	2.29	5.28	r FEB.
-1.71	1.54	12.36	24.22	10.67	1.11	4.41	MAR.

NOTE ：Due to late reports and corrections by respondents, all data are subject to revision 3 months after original publication.

表 2-5 躉售物價國產品基本分類指數 (續２)

基期：民國95年=100

類別	非金屬礦物製品 Non-metallic Mineral Products	基本金屬 Basic Metal	金屬製品 Fabricated Metal Products	電子零組件 Electronic Parts and Components	電腦、電子及光學製品 Computers, Electronic and Optical Products	電力設備 Electrical Equipment	機械設備 Machinery and Equipment
項數	19	52	63	48	36	46	63
權數(千分比)	10.06	48.21	40.22	184.61	40.51	24.71	34.26
			定基指數				
民國８８年	87.71	51.63	71.39	148.36	168.84	76.93	101.00
民國８９年	84.42	53.80	72.95	152.46	154.46	74.77	98.92
民國９０年	83.21	49.68	74.00	144.36	150.61	75.33	100.68
民國９１年	84.17	54.78	76.07	133.66	142.86	73.96	100.01
民國９２年	86.12	64.75	81.48	119.29	133.10	73.69	100.16
民國９３年	95.81	88.01	95.29	115.03	120.39	78.77	100.48
民國９４年	96.98	90.67	97.26	102.40	106.22	82.45	99.10
民國９５年	100.00	100.00	100.00	100.00	100.00	100.00	100.00
民國９６年 r	105.90	119.08	110.78	94.75	94.70	107.08	101.54
３月	101.86	114.50	108.96	96.30	96.59	99.29	101.10
４月	105.29	119.72	111.38	95.60	96.42	104.52	101.74
５月	105.82	123.23	112.83	95.57	96.32	109.81	101.99
６月	106.45	124.23	113.22	94.35	94.91	108.27	101.23
７月	106.78	119.76	111.59	93.46	94.27	107.75	101.42
８月	108.20	118.66	111.10	95.32	94.15	110.77	102.01
９月	108.43	120.72	111.24	95.36	93.85	111.83	102.45
１０月	108.46	121.14	111.18	93.49	92.48	112.26	101.70
１１月	108.34	121.91	111.57	91.95	91.46	112.42	101.65
１２月 r	108.30	123.99	111.72	91.68	91.46	108.23	101.73
民國９７年							
１月 r	109.27	126.18	112.21	90.40	89.97	107.70	102.11
２月 r	110.30	130.14	112.42	88.37	87.47	109.50	100.78
３月	111.06	135.92	112.92	86.43	84.87	109.47	99.29
			年增率				
民國８８年	-4.85	-7.89	-5.74	-15.09	-15.38	-6.37	-2.20
民國８９年	-3.75	4.20	2.19	2.76	-8.52	-2.81	-2.06
民國９０年	-1.43	-7.66	1.44	-5.31	-2.49	0.75	1.78
民國９１年	1.15	10.27	2.80	-7.41	-5.15	-1.82	-0.67
民國９２年	2.32	18.20	7.11	-10.75	-6.83	-0.37	0.15
民國９３年	11.25	35.92	16.95	-3.57	-9.55	6.89	0.32
民國９４年	1.22	3.02	2.07	-10.98	-11.77	4.67	-1.37
民國９５年	3.11	10.29	2.82	-2.34	-5.86	21.29	0.91
民國９６年 r	5.90	19.08	10.78	-5.25	-5.30	7.08	1.54
３月	4.76	29.76	17.71	-4.80	-6.14	10.60	1.44
４月	7.56	28.03	16.73	-4.03	-5.28	12.11	2.31
５月	6.24	24.40	14.98	-2.97	-3.38	9.91	3.32
６月	5.52	21.28	12.42	-4.89	-4.82	1.84	1.23
７月	4.82	14.36	9.36	-5.88	-4.89	3.12	1.26
８月	6.13	12.42	6.50	-5.00	-4.80	3.71	1.51
９月	6.20	11.49	5.72	-6.33	-4.86	4.21	1.58
１０月	6.58	10.14	4.11	-7.17	-6.66	4.78	0.26
１１月	6.43	10.63	4.94	-7.65	-6.74	6.19	0.86
１２月 r	6.26	13.17	5.40	-6.53	-5.53	4.77	1.40
民國９７年							
１月 r	7.76	14.83	5.29	-7.09	-7.51	6.13	1.44
２月 r	8.72	17.03	4.07	-8.48	-9.97	11.30	-0.07
３月	9.03	18.71	3.63	-10.25	-12.13	10.25	-1.79

註：由於受查者延誤或更正報價，最近3個月資料均可能修正。

Table 2-5 Wholesale Price Indices for Domestic Products by Basic Group (Cont.2)

Base Period：2006=100

運輸工具及零件 Transport Equipment and Parts	家具及裝設品 Furniture and Fixtures	雜項工業製品 Miscellaneous Products	水電燃氣 Water Supply, Electricity & Gas	水 Water Supply	電 Electricity	燃氣 Gas	Groups
35	6	20	9	1	6	2	Item
27.88	3.98	8.63	24.28	1.41	19.45	3.42	Weight(‰)
103.57	89.14	97.10	90.99	94.68	96.65	61.63	1999
101.88	86.11	94.57	92.88	94.68	96.65	72.97	2000
101.41	90.56	96.81	93.00	94.68	96.65	73.68	2001
100.87	91.96	96.18	92.62	94.68	96.65	71.44	2002
101.51	92.77	95.09	93.53	94.68	96.25	78.64	2003
101.01	97.50	96.88	94.30	94.68	96.25	83.84	2004
99.90	98.71	97.87	95.36	94.68	96.25	90.99	2005
100.00	100.00	100.00	100.00	100.00	100.00	100.00	2006
101.40	102.83	102.43	104.55	100.00	103.61	111.57	r 2007
101.28	102.64	102.68	101.81	100.00	100.83	107.81	MAR.
101.75	102.66	102.65	101.80	100.00	100.83	107.76	APR.
101.78	102.72	102.99	102.03	100.00	100.83	109.32	MAY
101.25	102.01	102.09	109.18	100.00	109.18	113.42	JUN.
101.21	103.10	102.02	109.32	100.00	109.18	114.30	JUL.
101.66	103.78	102.61	109.31	100.00	109.18	114.26	AUG.
101.84	104.05	103.03	109.25	100.00	109.18	113.85	SEP.
101.33	103.17	102.35	102.70	100.00	100.83	113.84	OCT.
101.62	103.17	102.46	102.70	100.00	100.83	113.84	NOV.
101.62	103.60	102.64	102.70	100.00	100.83	113.84	r DEC.
							2008
101.82	103.80	102.57	102.70	100.00	100.83	113.84	r JAN.
101.09	102.21	100.77	102.70	100.00	100.83	113.84	r FEB.
100.18	101.13	98.87	102.70	100.00	100.83	113.84	MAR.
ANNUAL CHANGE							
-2.07	-4.50	-5.14	-1.04	0.00	0.00	-8.53	1999
-1.63	-3.40	-2.61	2.08	0.00	0.00	18.40	2000
-0.46	5.17	2.37	0.13	0.00	0.00	0.97	2001
-0.53	1.55	-0.65	-0.41	0.00	0.00	-3.04	2002
0.63	0.88	-1.13	0.98	0.00	-0.41	10.08	2003
-0.49	5.10	1.88	0.82	0.00	0.00	6.61	2004
-1.10	1.24	1.02	1.12	0.00	0.00	8.53	2005
0.10	1.31	2.18	4.87	5.62	3.90	9.90	2006
1.40	2.83	2.43	4.55	0.00	3.61	11.57	r 2007
1.78	4.35	3.35	8.01	0.00	7.55	14.27	MAR.
2.20	4.76	3.70	7.84	0.00	7.55	13.07	APR.
2.40	4.44	5.40	7.84	0.00	7.55	13.03	MAY
1.13	1.91	2.78	8.66	0.00	7.84	17.27	JUN.
0.72	2.84	1.77	2.45	0.00	0.00	18.18	JUL.
1.09	2.94	1.87	1.67	0.00	0.00	11.87	AUG.
1.29	2.31	1.44	0.91	0.00	0.00	6.18	SEP.
0.27	0.79	0.14	0.96	0.00	0.00	6.17	OCT.
1.05	0.81	0.90	0.96	0.00	0.00	6.17	NOV.
1.26	2.36	1.66	0.89	0.00	0.00	5.69	r DEC.
							2008
1.38	2.63	1.04	0.81	0.00	0.00	5.14	r JAN.
0.09	0.24	-1.31	0.81	0.00	0.00	5.14	r FEB.
-1.09	-1.47	-3.71	0.87	0.00	0.00	5.59	MAR.

NOTE：Due to late reports and corrections by respondents, all data are subject to revision 3 months after original publication.

表 2-6 躉售物價內銷品按加工階段別分類指數

基期：民國95年=100

類別	總指數 General Index	原材料 Raw Materials	國產內銷品 Domestic Sales Excluding Imports	進口品 Imports	中間產品 Intermediate Materials	國產內銷品 Domestic Sales Excluding Imports
項數	1267	195	138	57	540	347
權數(千分比)	634.95	138.48	48.85	89.63	356.30	184.82
定基指數						
民國８８年	79.03	50.18	88.95	36.84	77.23	73.91
民國８９年	81.44	53.02	78.34	45.41	81.05	78.15
民國９０年	79.76	52.25	75.44	45.48	78.73	75.96
民國９１年	80.36	55.10	79.52	47.97	78.93	76.49
民國９２年	83.84	62.29	85.37	56.08	82.75	80.67
民國９３年	91.80	75.66	96.59	70.04	92.24	91.78
民國９４年	93.55	87.36	96.42	84.92	92.62	93.02
民國９５年	100.00	100.00	100.00	100.00	100.00	100.00
民國９６年 r	107.59	114.04	107.29	115.87	108.32	108.25
３月	103.39	102.40	99.03	103.30	104.74	103.71
４月	106.01	108.63	103.49	109.99	107.25	105.90
５月	107.30	109.55	104.35	110.95	109.28	108.37
６月	107.64	111.22	106.74	112.47	109.52	109.62
７月	108.09	115.23	109.35	116.83	109.39	109.47
８月	108.77	115.93	112.38	116.89	109.55	109.96
９月	110.20	121.17	111.07	123.88	110.21	110.57
１０月	110.91	123.32	110.47	126.78	110.49	110.90
１１月	112.77	133.28	114.21	138.40	111.28	112.04
１２月 r	112.99	134.84	116.39	139.94	111.64	112.76
民國９７年						
１月 r	114.40	138.76	119.83	143.99	112.39	113.65
２月 r	114.52	138.58	118.32	144.57	112.89	115.31
３月	115.30	139.97	118.59	146.54	113.80	117.50
年增率						
民國８８年	-2.60	10.99	16.32	6.11	-5.04	-3.91
民國８９年	3.05	5.66	-11.93	23.26	4.95	5.74
民國９０年	-2.06	-1.45	-3.70	0.15	-2.86	-2.80
民國９１年	0.75	5.45	5.41	5.47	0.25	0.70
民國９２年	4.33	13.05	7.36	16.91	4.84	5.46
民國９３年	9.49	21.46	13.14	24.89	11.47	13.77
民國９４年	1.91	15.46	-0.18	21.25	0.41	1.35
民國９５年	6.89	14.47	3.71	17.76	7.97	7.50
民國９６年 r	7.59	14.04	7.29	15.87	8.32	8.25
３月	8.61	7.53	3.95	8.50	11.68	10.60
４月	8.92	7.76	5.63	8.30	12.08	10.90
５月	8.15	8.08	3.71	9.25	11.34	10.10
６月	6.35	7.41	5.34	7.95	8.67	8.45
７月	4.84	8.02	7.30	8.21	6.16	5.92
８月	4.37	7.50	9.33	7.03	4.67	4.73
９月	6.01	18.91	7.50	22.04	4.50	4.45
１０月	7.69	24.97	7.72	29.83	5.17	6.42
１１月	10.44	36.84	12.64	43.69	6.90	8.22
１２月 r	10.68	37.41	17.10	43.12	7.54	8.85
民國９７年						
１月 r	13.16	46.68	20.00	54.53	9.00	10.30
２月 r	12.44	40.99	18.18	47.84	9.24	12.28
３月	11.52	36.69	19.75	41.86	8.65	13.30

註：由於受查者延誤或更正報價，最近3個月資料均可能修正。

Table 2-6 Wholesale Price Indices for Domestic Sales by Stage of Processing

Base Period：2006=100

進口品 Imports	最終產品 Finished Goods	資本用品 Capital Goods	國產內銷品 Domestic Sales Excluding Imports	進口品 Imports	消費用品 Consumer Goods	Groups
193	532	141	76	65	391	Item
171.48	140.17	53.38	12.96	40.42	86.79	Weight(‰)
			FIXED INDEX			
81.93	101.45	113.63	110.40	114.06	96.19	1999
85.02	100.03	110.35	108.73	109.70	95.47	2000
82.52	99.34	109.51	105.51	110.55	94.85	2001
82.19	99.34	107.83	103.13	109.42	95.47	2002
85.53	99.65	107.27	100.84	110.02	96.20	2003
92.85	100.32	105.35	101.18	107.14	98.04	2004
92.09	99.74	100.78	100.28	100.99	99.28	2005
100.00	100.00	100.00	100.00	100.00	100.00	2006
108.40	101.77	100.29	100.78	100.08	102.44	r 2007
106.12	100.40	100.68	100.33	100.81	100.28	MAR.
109.06	101.18	100.62	100.46	100.67	101.43	APR.
110.49	100.71	100.46	100.51	100.43	100.84	MAY
109.39	100.45	99.63	100.66	99.19	100.83	JUN.
109.29	100.33	99.53	100.76	99.01	100.70	JUL.
109.00	102.41	100.57	100.84	100.45	103.25	AUG.
109.72	103.61	101.04	101.20	100.98	104.78	SEP.
109.94	104.58	100.09	101.37	99.54	106.61	OCT.
110.25	104.47	100.62	101.42	100.26	106.21	NOV.
110.14	103.43	100.57	101.28	100.26	104.73	r DEC.
						2008
110.72	104.25	101.98	101.23	102.13	105.18	r JAN.
109.97	103.69	100.49	101.43	100.11	105.20	r FEB.
109.50	103.64	101.17	101.83	100.88	104.70	MAR.
			ANNUAL CHANGE			
-6.72	-1.98	-2.87	-3.11	-2.71	-1.59	1999
3.77	-1.40	-2.89	-1.51	-3.82	-0.75	2000
-2.94	-0.69	-0.76	-2.96	0.77	-0.65	2001
-0.40	0.00	-1.53	-2.26	-1.02	0.65	2002
4.06	0.31	-0.52	-2.22	0.55	0.76	2003
8.56	0.67	-1.79	0.34	-2.62	1.91	2004
-0.82	-0.58	-4.34	-0.89	-5.74	1.26	2005
8.59	0.26	-0.77	-0.28	-0.98	0.73	2006
8.40	1.77	0.29	0.78	0.08	2.44	r 2007
13.12	1.54	0.81	0.46	0.95	1.88	MAR.
13.63	1.60	1.19	0.52	1.45	1.77	APR.
13.01	-0.05	1.20	0.78	1.36	-0.59	MAY
8.99	-0.50	-0.57	0.87	-1.18	-0.45	JUN.
6.48	-0.74	-0.70	0.88	-1.35	-0.75	JUL.
4.61	1.49	0.10	0.67	-0.14	2.14	AUG.
4.55	2.43	0.47	0.97	0.28	3.33	SEP.
3.52	4.51	-0.73	0.95	-1.46	6.90	OCT.
5.15	4.81	0.30	1.16	-0.07	6.87	NOV.
5.81	3.54	0.80	1.09	0.66	4.78	r DEC.
						2008
7.27	4.63	2.34	1.08	2.71	5.57	r JAN.
5.55	3.66	0.45	1.02	0.21	5.16	r FEB.
3.19	3.23	0.49	1.50	0.07	4.41	MAR.

NOTE ：Due to late reports and corrections by respondents, all data are subject to revision 3 months after original publication.

表 2-6 躉售物價內銷品按加工階段別分類指數 (續)

Table 2-6 Wholesale Price Indices for Domestic Sales by Stage of Processing(Cont.)

基期：民國95年=100　　Base Period:2006=100

類別	耐久用品 Durable Consumer Goods	國產內銷品 Domestic Sales Excluding Imports	進口品 Imports	非耐久用品 Nondurable Consumer Goods	國產內銷品 Domestic Sales Excluding Imports	進口品 Imports
項數	138	83	55	253	214	39
權數(千分比)	33.64	17.83	15.81	53.15	43.40	9.75
定基指數						
民國８８年	113.26	108.52	122.95	91.53	91.06	93.59
民國８９年	113.79	107.48	127.57	90.56	90.57	90.73
民國９０年	111.86	105.16	126.71	90.21	89.08	94.85
民國９１年	108.86	103.91	119.19	91.59	90.49	96.09
民國９２年	106.63	102.22	115.99	93.11	91.93	97.91
民國９３年	104.55	102.04	109.88	96.12	95.51	98.59
民國９４年	101.06	100.53	102.21	98.75	99.08	97.39
民國９５年	100.00	100.00	100.00	100.00	100.00	100.00
民國９６年 r	99.47	100.16	97.99	103.32	102.28	107.56
３月	99.82	100.14	99.14	100.42	99.04	106.07
４月	99.79	100.11	99.09	101.91	100.80	106.43
５月	99.56	99.81	99.00	101.21	99.61	107.75
６月	99.18	99.83	97.79	101.32	99.83	107.38
７月	99.10	99.93	97.32	101.18	99.62	107.46
８月	99.38	100.13	97.79	104.40	103.34	108.70
９月	99.46	100.14	97.99	106.35	105.54	109.65
１０月	99.10	100.27	96.61	108.83	108.74	109.22
１１月	99.41	100.67	96.75	108.22	107.87	109.65
１２月 r	99.55	100.69	97.10	106.27	105.53	109.27
民國９７年						
１月 r	99.12	100.37	96.56	107.25	106.45	110.51
２月 r	98.21	100.29	94.75	107.82	107.41	109.45
３月	97.57	100.38	93.29	107.42	107.10	108.59
年增率						
民國８８年	-1.62	-2.38	0.18	-1.57	-1.02	-3.59
民國８９年	0.47	-0.96	3.76	-1.06	-0.54	-3.06
民國９０年	-1.70	-2.16	-0.67	-0.39	-1.65	4.54
民國９１年	-2.68	-1.19	-5.93	1.53	1.58	1.31
民國９２年	-2.05	-1.63	-2.68	1.66	1.59	1.89
民國９３年	-1.95	-0.18	-5.27	3.23	3.89	0.69
民國９４年	-3.34	-1.48	-6.98	2.74	3.74	-1.22
民國９５年	-1.05	-0.53	-2.16	1.27	0.93	2.68
民國９６年 r	-0.53	0.16	-2.01	3.32	2.28	7.56
３月	-0.32	0.22	-1.46	2.54	1.17	8.12
４月	-0.17	0.11	-0.80	2.36	0.79	8.86
５月	-0.10	-0.21	0.09	-0.74	-3.37	10.61
６月	-1.11	-0.29	-2.84	-0.26	-2.28	8.22
７月	-1.16	-0.28	-3.02	-0.63	-2.54	7.26
８月	-0.78	-0.04	-2.33	2.98	1.84	7.62
９月	-0.66	0.09	-2.24	4.49	3.66	7.85
１０月	-1.21	0.11	-3.98	9.31	10.06	6.40
１１月	-0.43	0.61	-2.64	9.04	9.77	6.23
１２月 r	0.08	0.85	-1.58	6.17	6.41	5.25
民國９７年						
１月 r	-0.46	0.31	-2.05	7.65	8.02	6.21
２月 r	-1.49	0.15	-4.06	7.68	8.59	4.19
３月	-2.25	0.24	-5.90	6.97	8.14	2.38

註：由於受查者延誤或更正報價，最近3個月資料均可能修正。

表2-7 行業別中間投入—產出物價指數

Table 2-7 Intermediate Input-Output Price Indices in Taiwan Area

基期：民國90年=100 Base Period: 2001=100

農林漁牧業 Agriculture, Forestry, Fishing and Animal Husbandry		農藝及園藝業 Agriculture and Horticulture		畜牧業 Animal Husbandry		林業及伐木業 Forestry and Logging		Groups
中間投入 Intermediate Input	產出 Output	中間投入 Intermediate Input	產出 Output	中間投入 Intermediate Input	產出 Output	中間投入 Intermediate Input	產出 Output	
160	113	86	68	27	6	18	2	Item
1000.00	1000.00	331.66	451.62	485.16	308.42	2.44	7.33	Weight(‰)
FIXED INDEX								
96.76	120.66	95.78	104.33	98.74	141.89	89.59	100.32	1999
97.86	106.40	100.09	100.90	95.45	110.22	99.15	101.17	2000
100.00	100.00	100.00	100.00	100.00	100.00	100.00	100.00	2001
101.76	97.78	99.88	89.65	103.56	107.12	97.72	97.91	2002
108.29	107.26	99.02	98.09	114.40	121.52	103.94	90.47	2003
120.66	120.94	106.87	112.27	130.33	136.24	113.24	90.53	2004
120.61	123.56	110.42	120.56	125.01	135.16	125.48	92.30	2005
128.08	118.40	112.80	116.67	132.63	123.87	142.17	93.24	2006
137.27	118.54	116.65	112.52	144.05	130.56	151.93	89.50	r 2007
132.86	111.40	113.28	105.66	139.87	118.62	143.58	95.55	MAR.
133.90	120.80	114.28	122.15	140.08	124.47	147.55	89.96	APR.
134.48	116.78	114.65	115.51	140.64	123.20	148.23	86.15	MAY
135.75	110.59	115.13	100.09	142.21	126.62	151.25	85.85	JUN.
138.25	108.77	115.70	87.13	145.52	134.65	156.17	86.09	JUL.
141.39	120.20	118.43	104.52	149.62	145.52	157.25	89.52	AUG.
140.61	123.91	119.65	118.53	147.99	138.56	153.56	87.70	SEP.
140.02	127.47	119.54	130.98	146.16	134.01	158.32	86.47	OCT.
142.24	131.18	121.60	133.06	148.14	140.06	162.02	83.67	NOV.
144.30	127.21	121.95	122.80	151.43	142.70	163.05	83.35	r DEC.
								2008
145.77	129.81	124.46	116.91	152.92	148.47	163.77	84.60	r JAN.
148.41	136.71	123.92	128.26	157.73	151.79	163.55	82.21	r FEB.
148.49	135.40	124.29	119.43	157.30	158.99	165.23	77.80	MAR.
ANNUAL CHANGE								
2.34	10.83	0.41	-3.21	4.65	25.96	-0.42	-1.80	1999
1.14	-11.82	4.50	-3.29	-3.33	-22.32	10.67	0.85	2000
2.19	-6.02	-0.09	-0.89	4.77	-9.27	0.86	-1.16	2001
1.76	-2.22	-0.12	-10.35	3.56	7.12	-2.28	-2.09	2002
6.42	9.70	-0.86	9.41	10.47	13.44	6.37	-7.60	2003
11.42	12.75	7.93	14.46	13.92	12.11	8.95	0.07	2004
-0.04	2.17	3.32	7.38	-4.08	-0.79	10.81	1.96	2005
6.19	-4.18	2.16	-3.23	6.10	-8.35	13.30	1.02	2006
7.18	0.12	3.41	-3.56	8.61	5.40	6.87	-4.01	r 2007
6.74	-3.34	1.08	-4.04	8.74	-5.26	6.48	6.45	MAR.
6.85	-2.84	2.02	-8.05	8.39	2.41	6.90	-0.21	APR.
5.81	-13.10	2.90	-23.22	6.84	-1.12	3.15	-3.72	MAY
6.30	-12.70	2.46	-25.89	7.69	2.65	4.66	-6.37	JUN.
5.42	-10.55	1.77	-27.24	6.67	6.48	5.67	-6.13	JUL.
7.46	2.81	3.71	-4.04	9.77	15.79	4.96	-7.27	AUG.
7.02	5.77	4.56	2.94	8.85	9.55	2.81	-9.16	SEP.
7.64	13.88	4.70	25.56	8.72	9.29	9.88	-11.08	OCT.
9.65	19.44	7.77	30.73	9.85	17.91	13.71	-13.85	NOV.
10.21	14.14	8.06	17.35	11.26	23.82	11.75	-14.21	r DEC.
								2008
10.86	16.61	10.47	13.30	10.61	25.19	16.44	-15.25	r JAN.
12.50	21.13	9.71	20.30	13.70	26.77	15.53	-17.64	r FEB.
11.76	21.54	9.72	13.03	12.46	34.03	15.08	-18.58	MAR.

NOTE ：Due to late reports and corrections by respondents, all data are subject to revision 3 months after original publication.

表2-7 行業別中間投入—產出物價指數(續１)

基期：民國90年=100

類別	漁業 Fishing		礦業及土石採取業 Mining and Quarrying		能源礦業 Energy Mining		土石採取業 Quarrying	
	中間投入 Intermediate Input	產出 Output	中間投入 Intermediate Input	產出 Output	中間投入 Intermediate Input	產出 Output	中間投入 Intermediate Input	產出 Output
項數	29	37	98	7	39	1	37	3
權數(千分比)	180.74	232.63	1000.00	1000.00	113.41	185.64	466.89	533.48
定基指數								
民國８８年	92.50	120.34	91.46	97.70	81.94	84.97	92.42	100.04
民國８９年	100.72	111.64	96.32	96.31	102.04	96.48	98.85	96.15
民國９０年	100.00	100.00	100.00	100.00	100.00	100.00	100.00	100.00
民國９１年	100.05	100.20	100.72	108.29	98.13	97.38	99.98	110.07
民國９２年	107.07	104.84	108.24	125.26	110.50	108.34	107.47	127.91
民國９３年	117.28	116.15	120.02	143.74	126.86	116.75	116.82	148.23
民國９４年	125.31	113.77	151.14	147.99	141.92	129.81	126.69	149.17
民國９５年	141.70	114.20	179.29	178.80	164.61	141.26	142.65	195.72
民國９６年 r	154.62	113.82	198.19	209.88	178.89	162.59	154.49	231.69
３月	147.76	112.09	185.99	189.23	162.10	157.05	146.08	208.45
４月	151.16	113.41	197.98	197.40	167.20	157.05	150.08	220.92
５月	152.14	110.66	199.68	203.53	173.22	157.05	151.58	231.36
６月	154.01	108.89	200.58	211.81	178.79	161.74	154.19	239.88
７月	157.92	114.77	202.33	214.76	181.58	167.34	158.27	242.95
８月	159.09	116.00	204.02	215.91	187.35	167.34	159.29	240.89
９月	156.96	114.70	203.38	219.54	186.13	167.34	157.54	241.73
１０月	158.80	112.56	203.71	222.77	189.71	167.34	160.53	241.97
１１月	161.94	116.43	205.37	229.33	195.91	167.34	163.87	245.21
１２月 r	163.79	115.33	207.03	235.82	203.97	167.34	164.66	249.91
民國９７年								
１月 r	163.20	129.59	211.26	262.11	207.85	167.34	166.45	263.12
２月 r	165.83	133.18	209.66	275.02	207.36	167.34	166.74	263.18
３月	166.78	134.74	206.03	291.98	203.04	167.34	166.83	262.12
年增率								
民國８８年	-1.28	13.98	-4.48	7.45	-2.56	-8.26	-1.03	13.45
民國８９年	8.89	-7.23	5.31	-1.42	24.53	13.55	6.96	-3.89
民國９０年	-0.71	-10.43	3.82	3.83	-2.00	3.65	1.16	4.00
民國９１年	0.05	0.20	0.72	8.29	-1.87	-2.62	-0.02	10.07
民國９２年	7.02	4.63	7.47	15.67	12.61	11.25	7.49	16.21
民國９３年	9.54	10.79	10.88	14.75	14.81	7.76	8.70	15.89
民國９４年	6.85	-2.05	25.93	2.96	11.87	11.19	8.45	0.63
民國９５年	13.08	0.38	18.63	20.82	15.99	8.82	12.60	31.21
民國９６年 r	9.12	-0.33	10.54	17.38	8.68	15.10	8.30	18.38
３月	10.43	0.53	12.97	18.09	3.71	18.45	8.76	25.19
４月	10.34	1.05	11.83	14.79	6.41	18.45	8.79	18.35
５月	7.58	-5.97	10.76	13.30	5.20	18.45	6.18	15.85
６月	8.47	-5.76	9.19	15.10	5.44	21.99	6.76	15.78
７月	7.57	-3.18	8.49	16.49	5.87	26.21	6.58	16.46
８月	7.04	-3.25	8.15	14.35	4.47	9.75	6.06	15.09
９月	6.08	5.99	7.64	16.17	3.02	9.75	5.29	15.28
１０月	9.26	0.91	8.77	17.81	9.91	9.75	10.03	15.39
１１月	11.88	3.52	11.29	21.31	21.18	9.75	12.95	16.94
１２月 r	10.62	-2.74	12.24	24.57	28.61	6.55	11.68	19.80
民國９７年								
１月 r	12.03	11.52	14.87	38.49	26.97	6.55	16.12	26.20
２月 r	13.40	15.98	13.74	45.33	32.09	6.55	15.47	26.26
３月	12.87	20.21	10.77	54.30	25.26	6.55	14.20	25.75

註：由於受查者延誤或更正報價，最近3個月資料均可能修正。

Table 2-7 Intermediate Input-Output Price Indices (Cont.1)

Base Period：2001=100

其他礦業 Other Mining		製造業 Manufacturing		食品及飲料製造業 Food and Beverage Manufacturing		菸草製造業 Tobacco Manufacturing		Groups
中間投入 Intermediate Input	產出 Output	中間投入 Intermediate Input	產出 Output	中間投入 Intermediate Input	產出 Output	中間投入 Intermediate Input	產出 Output	
22	3	3,347	674	419	50	17	1	Item
419.70	280.88	1000.00	1000.00	61.10	52.02	1.17	3.23	Weight(‰)
				FIXED INDEX				
92.61	99.64	99.28	100.10	114.90	102.65	99.16	100.00	1999
90.46	100.58	103.33	101.94	102.58	98.52	102.16	100.00	2000
100.00	100.00	100.00	100.00	100.00	100.00	100.00	100.00	2001
102.77	99.08	101.40	100.18	102.73	106.38	99.42	145.80	2002
108.59	115.66	109.64	103.67	109.44	109.32	92.67	146.67	2003
122.41	120.61	127.61	111.89	122.02	115.40	94.28	146.67	2004
180.29	122.75	132.08	112.32	119.07	114.52	93.69	146.67	2005
223.20	126.68	144.17	118.33	119.40	115.73	95.15	166.90	2006
251.04	146.95	159.84	125.83	134.08	121.55	100.04	168.51	r 2007
235.91	125.83	152.86	122.50	124.44	118.72	99.44	168.51	MAR.
258.44	128.76	157.61	124.89	127.68	118.81	99.56	168.51	APR.
259.23	128.76	160.76	127.17	128.67	118.79	100.44	168.51	MAY
257.01	137.14	161.07	127.33	130.24	120.56	100.43	168.51	JUN.
255.95	137.14	161.16	126.27	132.95	121.26	101.09	168.51	JUL.
257.29	145.73	161.41	126.82	136.76	122.09	101.38	168.51	AUG.
257.99	156.97	163.97	127.38	139.26	123.04	101.59	168.51	SEP.
254.57	168.12	164.88	127.67	142.55	124.40	101.45	168.51	OCT.
253.19	184.90	168.05	128.41	148.08	127.24	101.79	168.51	NOV.
254.10	198.33	168.80	128.76	150.17	128.54	101.85	168.51	r DEC.
								2008
261.06	265.05	171.44	129.19	154.95	131.45	105.93	168.51	r JAN.
257.11	311.50	172.58	129.08	158.25	133.60	106.56	168.51	r FEB.
249.61	374.87	175.67	129.45	160.65	134.18	110.63	168.51	MAR.
				ANNUAL CHANGE				
-9.39	0.00	-2.70	-4.70	6.91	-0.05	0.29	0.00	1999
-2.32	0.94	4.08	1.84	-10.72	-4.02	3.03	0.00	2000
10.55	-0.58	-3.22	-1.90	-2.52	1.50	-2.11	0.00	2001
2.77	-0.92	1.40	0.18	2.73	6.38	-0.58	45.80	2002
5.66	16.73	8.13	3.48	6.53	2.76	-6.79	0.60	2003
12.73	4.28	16.39	7.93	11.49	5.56	1.74	0.00	2004
47.28	1.77	3.50	0.38	-2.42	-0.76	-0.63	0.00	2005
23.80	3.20	9.15	5.35	0.28	1.06	1.56	13.79	2006
12.47	16.00	10.87	6.34	12.29	5.03	5.14	0.96	r 2007
17.98	-1.77	13.43	8.39	7.72	2.85	5.11	-0.18	MAR.
14.86	0.96	13.52	9.29	9.27	3.08	4.89	-0.18	APR.
15.00	0.96	13.17	9.21	9.53	3.05	5.67	-0.18	MAY
11.57	7.59	10.25	6.92	9.61	4.58	5.27	-0.18	JUN.
10.35	9.17	7.69	4.81	10.73	5.22	5.53	-0.18	JUL.
10.39	15.81	6.45	3.61	13.66	5.71	5.66	-0.18	AUG.
10.22	24.96	8.09	3.05	14.22	6.19	5.89	-0.18	SEP.
7.71	33.40	9.26	3.73	16.75	7.00	5.90	0.00	OCT.
8.35	46.94	12.45	5.12	19.94	8.89	6.29	0.00	NOV.
9.64	57.62	12.99	5.84	22.15	9.86	6.28	0.00	r DEC.
								2008
11.76	110.64	15.93	6.43	25.54	11.87	10.70	0.00	r JAN.
9.29	147.56	15.38	6.33	26.92	13.59	11.32	0.00	r FEB.
5.81	197.92	14.92	5.67	29.10	13.02	11.25	0.00	MAR.

NOTE ：Due to late reports and corrections by respondents, all data are subject to revision 3 months after original publication.

表2-7 行業別中間投入—產出物價指數(續２)

基期：民國90年=100

類別	紡織業 Textile Mill		成衣、服飾品及其他紡織製品製造業 Apparel, Clothing Accessories and Other Textile Product Manufacturing		皮革、毛皮及其製品製造業 Leather, Fur and Allied Product Manufacturing		木竹製品製造業 Wood and Bamboo Products Manufacturing	
	中間投入 Intermediate Input	產出 Output	中間投入 Intermediate Input	產出 Output	中間投入 Intermediate Input	產出 Output	中間投入 Intermediate Input	產出 Output
項數	155	46	51	31	53	15	46	7
權數(千分比)	49.55	49.44	16.50	17.70	6.81	6.67	3.68	4.01
定基指數								
民國８８年	99.99	99.00	102.18	103.40	86.25	94.61	97.67	108.27
民國８９年	102.19	101.04	103.40	101.11	89.50	93.04	96.41	102.77
民國９０年	100.00	100.00	100.00	100.00	100.00	100.00	100.00	100.00
民國９１年	100.84	98.98	99.78	93.36	97.26	96.66	101.97	103.95
民國９２年	108.53	103.42	101.80	97.82	100.85	96.59	106.44	112.75
民國９３年	118.50	105.70	107.80	94.71	103.89	99.15	118.13	115.92
民國９４年	117.34	104.24	107.51	91.36	101.45	100.21	118.79	114.26
民國９５年	121.41	105.91	109.37	91.62	104.69	102.87	123.72	118.20
民國９６年 r	131.64	110.60	113.81	91.61	111.22	106.50	134.57	122.57
３月	127.40	108.73	111.60	92.11	110.10	106.03	133.42	120.45
４月	127.81	109.59	112.17	92.23	111.13	106.74	135.07	120.96
５月	130.38	110.11	113.13	92.45	111.65	106.88	136.03	122.00
６月	132.57	110.35	113.91	91.69	111.33	107.06	135.63	121.14
７月	131.85	110.33	114.10	91.52	111.41	107.09	135.28	122.96
８月	132.80	110.96	114.68	91.43	112.09	107.11	136.04	124.01
９月	133.93	112.05	115.36	91.51	112.74	107.16	136.61	124.23
１０月	135.35	112.31	115.50	90.91	111.61	106.79	134.69	124.23
１１月	137.22	113.03	116.27	90.49	111.80	106.16	133.92	124.83
１２月 r	138.61	114.05	116.99	90.51	112.79	106.29	133.20	124.69
民國９７年								
１月 r	138.33	113.00	115.86	88.44	113.27	109.25	132.69	127.22
２月 r	137.01	111.91	115.52	87.06	112.69	107.72	132.25	126.92
３月	136.55	110.79	115.53	85.55	111.66	106.48	130.67	125.92
年增率								
民國８８年	-6.41	-5.34	-4.12	-2.97	-4.34	-5.32	5.33	-0.13
民國８９年	2.20	2.06	1.19	-2.21	3.77	-1.66	-1.29	-5.08
民國９０年	-2.14	-1.03	-3.29	-1.10	11.73	7.48	3.72	-2.70
民國９１年	0.84	-1.02	-0.22	-6.64	-2.74	-3.34	1.97	3.95
民國９２年	7.63	4.49	2.02	4.78	3.69	-0.07	4.38	8.47
民國９３年	9.19	2.20	5.89	-3.18	3.01	2.65	10.98	2.81
民國９４年	-0.98	-1.38	-0.27	-3.54	-2.35	1.07	0.56	-1.43
民國９５年	3.47	1.60	1.73	0.28	3.19	2.65	4.15	3.45
民國９６年 r	8.43	4.43	4.06	-0.01	6.24	3.53	8.77	3.70
３月	9.07	4.08	3.83	0.92	7.62	4.64	11.65	2.02
４月	10.44	5.22	4.81	1.25	8.81	5.08	13.49	2.25
５月	10.85	6.24	5.06	2.27	9.01	5.62	13.30	3.42
６月	10.85	4.97	4.64	0.20	6.24	4.35	9.39	1.30
７月	7.37	3.85	3.45	-0.45	5.48	3.39	7.33	3.97
８月	5.23	3.30	3.08	-0.73	5.40	2.37	7.57	5.24
９月	3.52	3.39	2.84	-0.91	5.30	1.97	8.07	5.10
１０月	7.13	3.81	3.62	-2.03	3.91	1.70	4.28	3.01
１１月	10.01	4.99	4.83	-1.92	4.23	1.82	3.98	3.98
１２月 r	11.15	6.49	5.74	-1.36	4.84	2.28	3.54	3.60
民國９７年								
１月 r	9.90	5.27	4.52	-3.95	4.74	4.41	0.23	5.05
２月 r	8.80	3.28	3.95	-5.79	2.56	1.56	-0.21	5.58
３月	7.18	1.89	3.52	-7.12	1.42	0.42	-2.06	4.54

註：由於受查者延誤或更正報價，最近3個月資料均可能修正。

Table 2-7 Intermediate Input-Output Price Indices (Cont.2)

Base Period：2001=100

家具及裝設品製造業 Furniture and Fixtures Manufacturing		紙漿、紙及紙製品製造業 Pulp, Paper and Paper Products Manufacturing		印刷及其輔助業 Printing and Related Support Activities		化學材料製造業 Chemical Material Manufacturing		Groups
中間投入 Intermediate Input	產出 Output	中間投入 Intermediate Input	產出 Output	中間投入 Intermediate Input	產出 Output	中間投入 Intermediate Input	產出 Output	
89	9	45	23	33	2	219	70	Item
7.90	8.70	20.07	19.59	11.95	16.50	101.24	91.94	Weight(‰)
FIXED INDEX								
100.45	98.91	99.78	103.08	99.71	114.62	87.58	90.24	1999
101.87	95.93	113.34	111.89	106.29	109.36	107.91	106.76	2000
100.00	100.00	100.00	100.00	100.00	100.00	100.00	100.00	2001
102.85	101.11	101.13	99.60	96.20	97.70	103.14	102.72	2002
109.71	102.38	108.93	104.73	100.24	91.88	120.44	119.43	2003
127.72	107.18	116.45	108.37	105.51	86.00	151.87	150.19	2004
131.48	108.82	114.95	106.61	103.64	81.91	164.86	159.85	2005
139.72	110.20	118.91	107.24	105.26	80.32	185.04	172.89	2006
155.55	113.58	134.15	113.00	110.45	78.99	205.88	189.87	r 2007
152.77	112.98	131.20	110.01	108.30	78.99	192.50	180.24	MAR.
157.03	113.09	129.68	110.23	108.85	78.99	199.41	183.81	APR.
159.78	113.25	131.92	112.99	110.99	78.99	207.56	191.47	MAY
159.79	112.81	133.98	112.92	110.85	78.99	208.46	192.44	JUN.
157.53	114.19	135.02	114.31	111.07	78.99	207.98	190.44	JUL.
155.50	114.81	135.88	115.09	111.73	78.99	208.18	193.28	AUG.
155.89	114.99	138.70	115.65	112.35	78.99	209.80	194.52	SEP.
156.42	114.23	139.59	115.63	112.05	78.99	213.48	195.37	OCT.
156.63	114.01	138.86	116.07	112.58	78.99	219.15	198.05	NOV.
156.32	114.30	140.76	116.62	112.90	78.99	225.42	200.59	r DEC.
								2008
156.81	113.26	145.97	122.63	116.39	79.74	226.37	202.19	r JAN.
158.56	111.64	147.31	123.78	116.50	79.74	223.02	198.56	r FEB.
163.02	110.50	148.27	129.33	119.70	79.74	221.86	197.65	MAR.
ANNUAL CHANGE								
-1.67	-4.09	2.14	2.38	0.15	-3.53	-3.51	-6.13	1999
1.41	-3.01	13.59	8.55	6.60	-4.59	23.21	18.31	2000
-1.84	4.24	-11.77	-10.63	-5.92	-8.56	-7.33	-6.33	2001
2.85	1.11	1.13	-0.40	-3.80	-2.30	3.14	2.72	2002
6.67	1.26	7.71	5.15	4.20	-5.96	16.77	16.27	2003
16.42	4.69	6.90	3.48	5.26	-6.40	26.10	25.76	2004
2.94	1.53	-1.29	-1.62	-1.77	-4.76	8.55	6.43	2005
6.27	1.27	3.44	0.59	1.56	-1.94	12.24	8.16	2006
11.33	3.07	12.82	5.37	4.93	-1.66	11.26	9.82	r 2007
17.49	4.34	14.56	3.77	4.26	-2.61	13.26	13.31	MAR.
17.94	4.83	12.65	3.20	4.50	-2.61	15.04	14.77	APR.
16.50	4.94	14.10	5.96	6.80	-2.61	16.39	15.90	MAY
13.79	2.45	12.60	5.22	5.26	-2.61	10.38	11.17	JUN.
9.95	3.18	10.92	6.24	4.68	-1.32	5.47	6.42	JUL.
7.46	3.16	11.03	6.33	4.78	-1.32	3.16	3.20	AUG.
5.93	2.37	12.97	6.79	5.02	-1.32	4.62	2.62	SEP.
5.45	1.20	13.22	6.60	4.71	0.00	9.42	6.64	OCT.
5.47	1.22	13.13	7.32	5.55	0.00	15.93	10.74	NOV.
5.00	2.47	13.39	7.69	5.58	0.00	19.43	12.28	r DEC.
								2008
5.32	1.35	15.91	13.20	9.00	0.95	19.89	12.52	r JAN.
5.65	-0.83	14.80	14.44	8.99	0.95	17.52	11.24	r FEB.
6.71	-2.20	13.01	17.56	10.53	0.95	15.25	9.66	MAR.

NOTE：Due to late reports and corrections by respondents, all data are subject to revision 3 months after original publication.

表2-7 行業別中間投入—產出物價指數 (續３)

基期：民國90年=100

類別	化學製品製造業 Chemical Products Manufacturing		石油及煤製品製造業 Petroleum and Coal Products Manufacturing		橡膠製品製造業 Rubber Products Manufacturing		塑膠製品製造業 Plastic Products Manufacturing	
	中間投入 Intermediate Input	產出 Output	中間投入 Intermediate Input	產出 Output	中間投入 Intermediate Input	產出 Output	中間投入 Intermediate Input	產出 Output
項數	165	35	22	10	59	8	68	20
權數(千分比)	22.13	23.72	49.54	52.94	5.87	7.35	39.71	41.67
定基指數								
民國８８年	97.87	100.37	73.66	74.87	95.08	90.11	100.40	104.46
民國８９年	101.54	100.02	105.16	98.46	99.07	95.94	106.87	101.47
民國９０年	100.00	100.00	100.00	100.00	100.00	100.00	100.00	100.00
民國９１年	100.42	98.56	106.55	98.26	102.46	99.28	101.60	100.92
民國９２年	106.58	98.89	126.23	108.52	111.28	93.75	109.02	103.45
民國９３年	114.24	98.02	154.60	120.25	122.39	93.02	128.57	108.93
民國９４年	116.85	100.53	204.57	137.61	133.61	92.22	133.03	108.99
民國９５年	123.47	102.35	254.14	162.63	140.66	96.98	139.79	111.49
民國９６年 r	132.48	105.23	285.92	180.33	152.79	99.78	150.87	115.29
３月	129.09	104.05	247.82	164.52	147.20	99.71	145.34	113.11
４月	131.55	104.46	269.04	170.38	151.12	100.12	146.80	113.55
５月	134.40	104.76	271.72	175.21	152.83	100.50	150.37	113.77
６月	134.29	105.23	276.32	178.55	152.35	100.03	152.57	113.81
７月	133.65	105.41	291.09	185.78	151.84	100.16	152.24	114.80
８月	133.11	106.07	288.55	186.80	154.61	99.75	153.19	116.26
９月	133.84	105.80	308.71	185.59	156.54	100.13	154.69	117.49
１０月	134.21	106.23	317.70	193.24	156.19	99.55	154.35	117.55
１１月	135.15	106.71	355.20	198.83	158.38	99.15	155.52	118.66
１２月 r	135.28	107.18	354.43	201.01	164.78	99.57	156.91	118.89
民國９７年								
１月 r	136.21	107.95	362.45	208.88	170.44	98.98	158.24	121.04
２月 r	135.49	107.44	361.62	208.43	172.39	98.06	158.35	120.90
３月	135.50	106.67	373.80	210.60	171.34	97.12	158.42	120.05
年增率								
民國８８年	-0.83	-1.22	24.89	-1.60	-5.52	2.96	-1.56	-3.75
民國８９年	3.75	-0.35	42.76	31.51	4.20	6.47	6.44	-2.86
民國９０年	-1.52	-0.02	-4.91	1.56	0.94	4.23	-6.43	-1.45
民國９１年	0.42	-1.44	6.55	-1.74	2.46	-0.72	1.60	0.92
民國９２年	6.13	0.33	18.47	10.44	8.61	-5.57	7.30	2.51
民國９３年	7.19	-0.88	22.47	10.81	9.98	-0.78	17.93	5.30
民國９４年	2.28	2.56	32.32	14.44	9.17	-0.86	3.47	0.06
民國９５年	5.67	1.81	24.23	18.18	5.28	5.16	5.08	2.29
民國９６年 r	7.30	2.81	12.50	10.88	8.62	2.89	7.93	3.41
３月	9.31	1.77	2.25	8.82	7.92	4.83	9.35	3.15
４月	10.08	1.70	2.28	9.37	10.86	5.07	11.37	4.24
５月	11.39	3.26	3.91	7.19	10.21	5.89	11.56	3.79
６月	7.84	3.10	2.52	8.65	5.80	3.28	9.47	2.21
７月	5.34	3.00	3.08	7.74	3.86	2.79	6.98	2.70
８月	3.56	3.24	1.20	6.37	6.22	1.12	4.37	3.29
９月	4.64	2.67	21.01	6.70	8.68	1.06	2.26	2.81
１０月	5.07	2.71	32.51	15.41	6.69	-0.32	4.57	2.65
１１月	6.41	3.67	51.14	20.84	11.50	-0.13	8.92	4.75
１２月 r	6.77	4.43	47.95	19.75	17.73	0.85	9.75	5.01
民國９７年								
１月 r	7.22	4.56	66.38	28.93	19.99	-0.17	9.81	7.53
２月 r	5.77	3.64	55.45	28.66	18.42	-1.52	9.69	7.01
３月	4.97	2.52	50.84	28.01	16.40	-2.60	9.00	6.14

註：由於受查者延誤或更正報價，最近3個月資料均可能修正。

Table 2-7 Intermediate Input-Output Price Indices (Cont.3)

Base Period：2001=100

非金屬礦物製品製造業 Non-metallic Mineral Products Manufacturing		金屬基本工業 Basic Metal Industries		金屬製品製造業 Fabricated Metal Products Manufacturing		機械設備製造修配業 Machinery and Equipment Manufacturing and Repairing		Groups
中間投入 Intermediate Input	產出 Output	中間投入 Intermediate Input	產出 Output	中間投入 Intermediate Input	產出 Output	中間投入 Intermediate Input	產出 Output	
201	19	81	50	229	39	302	57	Item
20.66	23.10	82.65	76.16	41.90	46.94	51.86	58.94	Weight(‰)
FIXED INDEX								
97.77	105.22	97.95	103.34	100.80	95.54	101.49	101.00	1999
97.66	101.76	101.23	107.70	104.37	96.97	102.70	99.30	2000
100.00	100.00	100.00	100.00	100.00	100.00	100.00	100.00	2001
102.59	100.79	108.08	110.31	104.80	101.84	103.84	99.21	2002
109.60	102.62	128.73	129.42	117.53	110.86	114.03	101.04	2003
122.06	112.64	170.53	175.65	149.08	126.02	139.19	101.80	2004
125.23	113.51	173.89	180.89	155.57	129.73	140.73	100.54	2005
134.72	116.34	194.93	204.76	177.13	135.28	145.96	101.44	2006
146.55	122.37	247.71	249.72	206.04	147.15	160.03	103.80	r 2007
140.14	118.25	237.38	242.67	200.86	144.74	156.59	102.90	MAR.
142.45	121.55	244.78	255.93	210.43	148.07	159.96	103.67	APR.
144.70	122.07	251.40	264.41	215.43	148.70	162.05	103.79	MAY
146.91	122.70	252.38	266.44	213.92	149.21	161.45	103.14	JUN.
148.19	123.15	249.74	251.87	209.62	148.05	160.12	103.63	JUL.
149.38	124.80	252.97	246.21	204.61	148.22	160.11	104.28	AUG.
150.67	125.02	258.98	248.55	206.72	148.19	162.26	105.27	SEP.
150.70	125.10	257.62	249.47	207.62	148.13	162.86	104.58	OCT.
152.70	124.98	258.44	251.06	208.12	148.50	164.32	104.71	NOV.
154.63	125.07	263.93	253.62	207.16	148.23	165.22	104.71	r DEC.
								2008
159.31	127.84	282.38	252.70	208.81	146.40	169.13	103.82	r JAN.
161.83	128.94	290.46	260.23	214.46	146.24	172.13	102.46	r FEB.
164.24	129.77	306.05	271.40	223.23	146.59	178.54	100.99	MAR.
ANNUAL CHANGE								
-3.58	-4.65	-9.10	-7.75	-4.84	-5.67	-4.31	-2.15	1999
-0.11	-3.29	3.35	4.22	3.54	1.50	1.19	-1.68	2000
2.40	-1.73	-1.22	-7.15	-4.19	3.12	-2.63	0.70	2001
2.59	0.79	8.08	10.31	4.80	1.84	3.84	-0.79	2002
6.83	1.82	19.11	17.32	12.15	8.86	9.81	1.84	2003
11.37	9.76	32.47	35.72	26.84	13.67	22.06	0.75	2004
2.60	0.77	1.97	2.98	4.35	2.94	1.11	-1.24	2005
7.58	2.49	12.10	13.20	13.86	4.28	3.72	0.90	2006
8.78	5.18	27.08	21.96	16.32	8.77	9.64	2.33	r 2007
10.09	4.30	37.88	36.58	27.02	13.08	14.50	2.15	MAR.
8.93	6.26	32.11	36.48	25.85	13.18	13.36	3.08	APR.
8.58	5.21	31.35	32.48	22.63	11.61	11.26	3.54	MAY
8.18	4.57	28.12	28.23	19.43	9.97	8.68	1.97	JUN.
6.90	4.13	23.35	18.68	14.08	7.92	6.17	1.99	JUL.
6.94	5.54	23.88	13.60	9.93	6.02	5.92	2.26	AUG.
7.42	5.51	22.35	10.33	9.43	5.58	6.60	2.58	SEP.
7.66	5.85	19.93	8.48	7.51	4.47	6.56	1.52	OCT.
9.69	5.75	20.11	8.51	7.49	4.86	7.49	2.11	NOV.
11.48	5.75	21.51	10.13	6.59	4.83	8.17	2.43	r DEC.
								2008
14.69	8.50	28.99	9.18	8.26	3.13	11.15	1.42	r JAN.
16.23	9.36	28.56	10.77	9.93	1.69	12.31	-0.10	r FEB.
17.20	9.74	28.93	11.84	11.14	1.28	14.02	-1.86	MAR.

NOTE ：Due to late reports and corrections by respondents, all data are subject to revision 3 months after original publication.

表2-7 行業別中間投入—產出物價指數 (續４)

基期：民國90年=100

類別	電腦、通信及視聽電子產品製造業 Computer, Communications, and Audio and Video Electronic Products Manufacturing		電子零組件製造業 Electronic Parts and Components Manufacturing		電力機械器材及設備製造修配業 Electrical Machinery, Supplies and Equipment Manufacturing and Repairing		運輸工具製造修配業 Transport Equipment Manufacturing and Repairing	
	中間投入 Intermediate Input	產　出 Output	中間投入 Intermediate Input	產　出 Output	中間投入 Intermediate Input	產　出 Output	中間投入 Intermediate Input	產　出 Output
項　　數	251	40	157	37	309	38	191	40
權數(千分比)	154.30	140.68	136.15	145.16	46.58	43.93	51.00	46.30
民國８８年	106.93	113.31	100.05	105.23	99.24	101.44	102.00	100.65
民國８９年	104.26	102.86	101.72	109.33	102.48	100.40	102.39	99.74
民國９０年	100.00	100.00	100.00	100.00	100.00	100.00	100.00	100.00
民國９１年	94.11	94.94	94.85	92.11	100.27	98.31	101.12	100.33
民國９２年	90.37	85.00	93.94	88.49	105.90	97.95	106.60	98.00
民國９３年	90.75	77.60	101.96	86.89	126.44	108.60	119.32	97.46
民國９４年	85.09	68.63	102.09	78.74	136.28	116.55	120.55	96.02
民國９５年	84.57	63.18	109.47	78.52	175.50	148.42	125.55	96.06
民國９６年 r	83.95	59.06	114.99	75.25	192.80	160.34	133.23	96.85
３月	84.71	60.43	114.11	76.33	179.68	146.03	131.67	96.79
４月	84.97	60.20	116.90	75.70	193.09	155.24	134.04	97.04
５月	85.06	60.10	118.00	75.84	201.11	165.37	135.20	97.06
６月	84.30	59.15	116.61	75.04	198.97	163.38	134.66	96.75
７月	83.72	58.57	115.91	74.36	198.47	162.05	133.52	96.72
８月	83.86	58.50	115.42	75.67	197.80	166.52	133.24	97.02
９月	83.73	58.34	115.85	75.78	200.03	168.34	133.79	97.15
１０月	82.98	57.50	114.74	74.36	201.31	169.49	133.75	96.82
１１月	82.87	56.99	114.16	73.23	198.59	169.99	135.08	96.96
１２月 r	82.04	57.02	112.28	73.03	190.44	162.33	134.40	96.96
民國９７年								
１月 r	80.43	56.76	110.28	71.49	190.75	159.42	136.20	98.13
２月 r	79.74	55.38	110.00	69.84	196.24	164.55	137.61	97.42
３月	78.79	53.89	109.95	68.29	201.47	165.94	139.80	96.55
民國８８年	-10.77	-14.00	-7.98	-11.99	-5.15	-6.66	-1.12	-1.78
民國８９年	-2.50	-9.22	1.67	3.90	3.26	-1.03	0.38	-0.90
民國９０年	-4.09	-2.78	-1.69	-8.53	-2.42	-0.40	-2.33	0.26
民國９１年	-5.89	-5.06	-5.15	-7.89	0.27	-1.69	1.12	0.33
民國９２年	-3.97	-10.47	-0.96	-3.93	5.61	-0.37	5.42	-2.32
民國９３年	0.42	-8.71	8.54	-1.81	19.40	10.87	11.93	-0.55
民國９４年	-6.24	-11.56	0.13	-9.38	7.78	7.32	1.03	-1.48
民國９５年	-0.61	-7.94	7.23	-0.28	28.78	27.34	4.15	0.04
民國９６年 r	-0.73	-6.52	5.04	-4.16	9.86	8.03	6.12	0.82
３月	2.07	-7.61	10.37	-2.88	18.74	12.83	8.99	1.13
４月	2.94	-6.68	11.26	-2.42	19.60	14.20	9.44	1.30
５月	3.23	-4.84	10.01	-1.25	13.36	11.29	8.11	1.29
６月	0.24	-6.25	6.60	-3.56	7.81	1.59	6.72	0.58
７月	-0.83	-6.11	3.91	-5.32	5.86	3.40	4.98	0.37
８月	-2.01	-6.02	2.05	-4.69	3.91	3.63	4.07	0.62
９月	-3.44	-5.86	1.53	-5.90	4.42	4.51	3.90	0.77
１０月	-4.98	-7.59	-0.70	-6.79	4.34	5.35	3.19	0.22
１１月	-4.54	-7.36	-0.72	-7.27	4.96	6.92	4.00	0.64
１２月 r	-4.32	-6.25	-1.68	-6.00	2.57	5.10	3.54	0.78
民國９７年								
１月 r	-5.20	-6.87	-2.35	-7.37	6.78	5.79	5.26	1.87
２月 r	-5.47	-9.08	-2.62	-8.74	11.87	13.74	5.83	0.88
３月	-6.99	-10.82	-3.65	-10.53	12.13	13.63	6.17	-0.25

Table 2-7 Intermediate Input-Output Price Indices (Cont.4)

Base Period：2001=100

精密、光學、醫療器材及鐘錶製造業 Precision, Optical, Medical Equipment, Watches and Clocks Manufacturing		其他工業製品製造業 Other Industrial Products Manufacturing		水電燃氣業 Electricity, Gas and Water		電力供應業 Electric Power Supply		Groups
中間投入 Intermediate Input	產出 Output	中間投入 Intermediate Input	產出 Output	中間投入 Intermediate Input	產出 Output	中間投入 Intermediate Input	產出 Output	
73	9	112	18	49	9	16	6	Item
8.29	9.81	8.39	13.50	1000.00	1000.00	830.97	857.26	Weight(‰)
FIXED INDEX								
99.74	99.08	98.36	100.87	82.72	98.34	82.51	100.00	1999
101.74	96.68	102.63	98.50	96.88	99.89	95.91	100.00	2000
100.00	100.00	100.00	100.00	100.00	100.00	100.00	100.00	2001
95.98	96.37	100.08	99.46	99.32	99.68	99.94	100.00	2002
96.71	98.19	103.43	98.43	105.66	100.23	106.89	99.64	2003
102.32	95.17	115.70	100.36	121.82	101.02	124.65	99.64	2004
101.85	91.97	118.87	101.45	134.20	102.31	137.20	99.58	2005
105.46	93.21	127.52	103.78	146.26	106.95	148.44	103.47	2006
108.93	94.80	138.06	105.93	165.50	111.29	169.21	107.20	r 2007
107.90	94.90	135.56	106.25	153.15	108.44	156.39	104.32	MAR.
109.21	95.24	138.82	106.34	156.42	108.43	159.77	104.32	APR.
109.85	95.54	140.82	106.65	160.19	108.58	163.42	104.32	MAY
109.57	95.21	140.33	105.57	165.48	116.46	168.76	112.96	JUN.
109.23	94.84	139.39	105.41	169.16	116.54	172.96	112.96	JUL.
109.49	95.23	138.67	106.09	170.77	116.54	174.45	112.96	AUG.
109.79	95.32	139.21	106.50	173.16	116.50	177.73	112.96	SEP.
109.37	94.21	139.08	105.83	174.22	109.01	178.63	104.32	OCT.
109.46	93.68	139.26	105.84	179.28	109.01	184.07	104.32	NOV.
108.77	93.90	138.36	106.03	183.61	109.01	188.41	104.32	r DEC.
								2008
106.68	92.79	137.07	106.50	189.39	108.96	194.46	104.32	r JAN.
106.77	91.32	137.82	104.61	192.29	108.96	198.76	104.32	r FEB.
106.90	89.49	139.66	102.65	190.77	108.96	197.28	104.32	MAR.
ANNUAL CHANGE								
-5.59	-7.20	-2.58	-5.20	-5.00	-0.82	-4.33	0.00	1999
2.01	-2.42	4.34	-2.35	17.12	1.58	16.24	0.00	2000
-1.71	3.43	-2.56	1.52	3.22	0.11	4.26	0.00	2001
-4.02	-3.63	0.08	-0.54	-0.68	-0.32	-0.06	0.00	2002
0.76	1.89	3.35	-1.04	6.38	0.55	6.95	-0.36	2003
5.80	-3.08	11.86	1.96	15.29	0.79	16.62	0.00	2004
-0.46	-3.36	2.74	1.09	10.16	1.28	10.07	-0.06	2005
3.54	1.35	7.28	2.30	8.99	4.54	8.19	3.91	2006
3.29	1.71	8.27	2.07	13.15	4.06	13.99	3.60	r 2007
5.89	2.22	13.09	2.97	10.43	7.57	11.51	7.55	MAR.
6.28	3.71	13.42	3.45	12.31	7.46	13.26	7.55	APR.
5.50	5.56	12.43	5.05	12.15	7.47	13.00	7.55	MAY
3.34	3.39	9.80	2.14	14.72	8.08	15.53	7.84	JUN.
2.06	2.46	7.08	1.32	11.17	1.45	11.26	0.00	JUL.
1.74	1.16	5.29	1.62	8.46	1.01	8.67	0.00	AUG.
1.20	-0.14	4.22	1.19	10.42	0.54	11.62	0.00	SEP.
0.33	-1.68	3.43	-0.18	14.42	0.58	15.57	0.00	OCT.
0.95	-1.23	4.00	0.55	20.52	0.58	21.68	0.00	NOV.
0.82	-0.25	3.33	1.39	23.71	0.53	24.67	0.00	r DEC.
								2008
-0.58	-2.08	2.80	1.39	26.02	0.44	27.27	0.00	r JAN.
-0.45	-3.67	2.94	-0.96	28.01	0.44	29.81	0.00	r FEB.
-0.93	-5.70	3.02	-3.39	24.56	0.48	26.15	0.00	MAR.

NOTE ：Due to late reports and corrections by respondents, all data are subject to revision 3 months after original publication.

表2-7 行業別中間投入—產出物價指數(續5)

基期：民國90年=100

類別	氣體燃料供應業 Gas Supply		自來水供應業 Water Supply		運輸、倉儲及通信業 Transportation, Storage and Communications		鐵路運輸業 Railway Transportation		公路運輸業 Highway Transportation	
	中間投入 Intermediate Input	產出 Output	中間投入 Intermediate Input	產出 Output	中間投入 Intermediate Input	產出 Output	中間投入 Intermediate Input	產出 Output	中間投入 Intermediate Input	產出 Output
項數	15	2	18	1	113	4,328	13	13	16	4,136
權數(千分比)	110.65	70.38	58.38	72.36	1000.00	1000.00	36.35	29.08	246.99	289.07
定基指數										
民國88年	75.06	84.03	99.88	100.00	82.47	91.74	92.95	99.43	86.45	93.07
民國89年	101.34	98.97	99.77	100.00	99.22	95.46	100.15	100.00	99.13	94.47
民國90年	100.00	100.00	100.00	100.00	100.00	100.00	100.00	100.00	100.00	100.00
民國91年	95.07	97.05	99.90	100.00	98.52	102.24	98.38	100.00	96.97	103.34
民國92年	100.63	104.73	100.84	100.00	109.34	98.86	101.86	100.00	105.80	101.38
民國93年	115.41	111.87	101.87	100.00	122.59	100.64	107.69	100.00	116.88	101.39
民國94年	131.40	122.12	103.04	100.00	140.17	100.00	115.53	100.00	131.77	100.55
民國95年	152.94	134.21	109.46	105.62	167.41	99.80	127.20	100.00	152.20	97.25
民國96年 r	169.43	149.73	113.04	105.62	182.18	103.80	135.34	99.76	163.76	98.22
3月	154.09	144.70	112.52	105.62	165.87	102.36	129.73	99.60	153.54	96.85
4月	157.95	144.64	113.29	105.62	171.79	102.61	131.74	99.65	158.72	97.15
5月	164.55	146.72	113.66	105.62	179.39	104.16	132.14	99.70	159.14	98.12
6月	171.86	152.21	114.62	105.62	181.50	103.23	138.56	99.77	162.59	97.48
7月	173.80	153.40	114.38	105.62	185.16	104.38	140.85	100.05	169.55	97.71
8月	177.33	153.34	113.91	105.62	188.38	104.96	141.01	100.06	170.12	98.14
9月	174.28	152.80	113.91	105.62	187.09	105.25	139.52	99.80	165.15	98.10
10月	178.12	152.77	112.41	105.62	192.70	105.54	136.58	99.52	172.13	98.55
11月	183.12	152.77	112.37	105.62	197.41	107.13	138.21	99.71	177.31	99.94
12月 r	190.08	152.77	111.81	105.62	203.81	106.44	138.65	99.90	177.51	100.24
民國97年										
1月 r	196.96	152.04	111.75	105.62	200.87	107.10	137.47	99.93	177.97	100.09
2月 r	191.05	152.04	111.67	105.62	201.80	108.14	137.64	100.44	178.19	101.25
3月	188.17	152.04	111.93	105.62	203.71	…	137.74	…	178.34	…
年增率										
民國88年	-10.56	-8.53	-0.34	0.00	-2.28	-2.24	-2.05	-0.20	-4.05	2.75
民國89年	35.01	17.78	-0.11	0.00	20.31	4.05	7.75	0.57	14.67	1.50
民國90年	-1.32	1.04	0.23	0.00	0.79	4.76	-0.15	0.00	0.88	5.85
民國91年	-4.93	-2.95	-0.10	0.00	-1.48	2.24	-1.62	0.00	-3.03	3.34
民國92年	5.85	7.91	0.94	0.00	10.98	-3.31	3.54	0.00	9.11	-1.90
民國93年	14.69	6.82	1.02	0.00	12.12	1.80	5.72	0.00	10.47	0.01
民國94年	13.85	9.16	1.15	0.00	14.34	-0.64	7.28	0.00	12.74	-0.83
民國95年	16.39	9.90	6.23	5.62	19.43	-0.20	10.10	0.00	15.50	-3.28
民國96年 r	10.78	11.56	3.27	0.00	8.82	4.01	6.40	-0.24	7.60	1.00
3月	4.54	14.27	5.73	0.00	7.32	3.26	9.50	-0.58	7.18	-0.48
4月	7.83	13.10	5.97	0.00	8.92	3.07	9.48	-0.57	7.44	0.15
5月	8.41	13.03	5.85	0.00	7.68	5.52	7.50	-0.56	2.73	0.84
6月	12.53	17.26	5.09	0.00	5.76	4.20	7.95	-0.15	4.81	-0.01
7月	13.86	18.17	2.56	0.00	4.27	3.50	3.16	0.17	6.25	0.88
8月	9.38	11.85	1.58	0.00	4.06	5.43	2.60	0.25	5.08	0.72
9月	4.88	6.18	1.33	0.00	2.92	4.38	1.77	0.03	3.15	0.47
10月	11.17	6.16	0.70	0.00	10.41	4.38	5.23	-0.11	12.20	1.25
11月	19.77	6.16	0.45	0.00	16.16	7.40	6.92	0.23	16.80	2.49
12月 r	25.84	5.68	-0.10	0.00	19.84	6.23	5.90	0.10	13.18	2.51
民國97年										
1月 r	26.56	4.63	0.06	0.00	18.94	6.44	7.23	0.33	19.76	1.54
2月 r	25.43	4.63	-0.26	0.00	22.92	9.35	6.78	0.64	18.20	3.49
3月	22.12	5.07	-0.52	0.00	22.81	…	6.17	…	16.15	…

註：1. … 表資料尚未產生；由於受查者延誤或更正報價，最近3個月資料均可能修正。

2. 運輸及通信業產出物價指數係由交通部及國家通訊傳播委員會編製，並自97年1月起改換95年基期，往前追溯修正至95年1月(與本處使用連鎖銜接點方式不同)，本處爲配合其他業別，轉換爲90年基期刊載。

Table 2-7 Intermediate Input-Output Price Indices (Cont.5)

Base Period：2001=100

水上運輸業 Water Transportation		航空運輸業 Air Transportation		倉儲業 Warehousing and Storage		郵政業 Postal Services		電信業 Telecommunications		Groups
中間投入 Intermediate Input	產出 Output	中間投入 Intermediate Input	產出 Output	中間投入 Intermediate Input	產出 Output	中間投入 Intermediate Input	產出 Output	中間投入 Intermediate Input	產出 Output	
15	118	12	24	32	—	14	22	11	15	Item
217.81	147.15	220.30	155.70	15.93	—	7.26	28.66	255.36	350.34	Weight(‰)
FIXED INDEX										
72.84	94.27	75.02	73.62	92.78	—	95.47	91.27	102.11	105.52	1999
96.85	95.49	102.42	91.29	99.55	—	101.13	87.41	100.53	101.87	2000
100.00	100.00	100.00	100.00	100.00	—	100.00	100.00	100.00	100.00	2001
102.00	95.72	95.56	109.47	98.81	—	98.43	102.00	98.17	98.72	2002
116.04	103.61	108.99	100.51	104.68	—	103.18	100.18	101.44	93.84	2003
123.46	118.69	139.08	99.37	112.01	—	108.31	100.18	108.98	93.09	2004
135.22	115.06	179.78	101.92	118.53	—	111.91	100.18	113.07	92.35	2005
167.11	116.56	216.38	105.94	134.20	—	117.99	100.18	136.27	92.09	2006
193.53	135.70	229.43	109.95	143.77	—	122.43	100.04	146.22	91.88	r 2007
175.16	131.96	200.99	106.88	138.28	—	118.97	100.04	134.91	92.09	MAR.
180.60	129.93	208.98	109.93	140.30	—	120.10	100.04	140.67	91.81	APR.
189.94	137.10	223.15	110.89	142.21	—	120.08	100.04	149.06	91.81	MAY
191.22	132.12	224.14	110.88	144.68	—	122.80	100.04	150.71	91.81	JUN.
198.05	137.16	226.81	112.35	146.45	—	124.88	100.04	149.47	91.81	JUL.
197.96	140.19	235.75	112.35	146.67	—	125.76	100.04	153.51	91.81	AUG.
203.92	142.10	229.39	112.35	147.10	—	124.73	100.04	154.05	91.81	SEP.
207.58	145.03	246.80	110.97	146.60	—	124.32	100.04	151.15	91.81	OCT.
210.96	153.25	257.51	110.81	148.05	—	126.48	100.01	151.73	91.81	NOV.
212.05	151.75	290.44	108.24	148.91	—	126.60	100.01	146.66	91.81	r DEC.
										2008
210.93	152.32	282.15	111.22	150.28	—	128.87	100.01	143.05	91.81	r JAN.
215.55	154.08	277.43	113.66	152.20	—	128.77	100.01	146.44	91.81	r FEB.
217.09	…	282.56	…	153.55	—	129.09	…	147.74	…	MAR.
ANNUAL CHANGE										
-1.61	-9.55	8.57	0.16	-1.46	—	-0.80	4.42	-7.15	-6.30	1999
32.96	1.29	36.52	24.00	7.30	—	5.93	-4.23	-1.55	-3.46	2000
3.25	4.72	-2.36	9.54	0.45	—	-1.12	14.40	-0.53	-1.84	2001
2.00	-4.28	-4.44	9.47	-1.19	—	-1.57	2.00	-1.83	-1.28	2002
13.76	8.24	14.05	-8.18	5.94	—	4.83	-1.78	3.33	-4.94	2003
6.39	14.55	27.61	-1.13	7.00	—	4.97	0.00	7.43	-0.80	2004
9.53	-3.06	29.26	2.57	5.82	—	3.32	0.00	3.75	-0.79	2005
23.58	1.30	20.36	3.94	13.22	—	5.43	0.00	20.52	-0.28	2006
15.81	16.42	6.03	3.79	7.13	—	3.76	-0.14	7.30	-0.23	r 2007
14.82	15.22	-1.33	2.63	9.51	—	4.99	-0.14	11.67	0.00	MAR.
15.93	13.58	2.21	3.07	9.49	—	4.88	-0.14	12.72	-0.30	APR.
18.79	26.00	0.73	3.99	8.59	—	2.61	-0.14	12.02	-0.30	MAY
19.52	19.26	-1.77	3.96	8.19	—	3.02	-0.14	3.79	-0.30	JUN.
12.33	11.54	-1.92	5.51	4.63	—	1.40	-0.14	2.62	-0.30	JUL.
9.18	22.86	-0.04	5.52	3.54	—	1.60	-0.14	3.60	-0.30	AUG.
12.62	16.64	-4.90	5.52	3.60	—	1.32	-0.14	3.77	-0.30	SEP.
15.26	17.00	10.86	4.21	5.57	—	4.61	-0.14	4.03	-0.30	OCT.
17.34	32.89	25.16	4.06	6.51	—	6.86	-0.17	5.24	-0.30	NOV.
17.59	28.95	42.98	1.65	6.55	—	5.85	-0.17	3.79	-0.30	r DEC.
										2008
18.03	28.23	32.61	4.07	8.91	—	10.24	-0.03	3.40	-0.30	r JAN.
22.29	41.33	41.26	6.37	10.25	—	9.53	-0.03	9.02	-0.30	r FEB.
23.94	…	40.58	…	11.04	—	8.51	…	9.51	…	MAR.

NOTE: 1. … Not available. Due to late reports and corrections by respondents, all data are subject to revision 3 months after original publicatio

2. Transportation and Communications output price indices are issued from Ministry of Transportation and Communications and National Communication Commission. Data are revised back to Jan. 2006 for 2006 rebasing.

表2-8 躉售物價指數銜接表 (未經季節調整)

基期：民國95年=100　　(一)總指數

月 MONTH / 年 YEAR	1月 JAN.	2月 FEB.	3月 MAR.	4月 APR.	5月 MAY	6月 JUNE
民國４１年	13.95	14.34	14.70	14.88	14.53	14.27
民國４２年	14.45	14.76	14.72	14.88	15.33	15.35
民國４３年	16.33	16.32	16.30	16.43	16.32	15.64
民國４４年	16.42	16.98	17.26	17.43	17.67	17.43
民國４５年	19.98	19.94	19.87	20.21	20.21	20.11
民國４６年	21.69	21.93	21.85	21.95	21.85	21.71
民國４７年	22.00	22.11	21.99	22.07	22.20	21.95
民國４８年	23.38	23.53	23.72	23.65	23.57	23.85
民國４９年	26.24	26.41	27.42	28.11	27.45	27.59
民國５０年	28.63	28.88	28.58	28.34	28.52	28.47
民國５１年	29.06	29.17	28.98	29.06	29.69	29.48
民國５２年	30.93	30.89	31.35	31.53	31.14	31.22
民國５３年	32.75	33.19	33.16	32.31	32.28	31.95
民國５４年	31.53	30.83	31.05	30.84	30.33	30.43
民國５５年	30.93	30.77	30.51	30.87	30.47	30.81
民國５６年	31.74	32.26	32.16	32.00	31.86	31.72
民國５７年	32.46	32.55	32.50	32.86	32.91	32.89
民國５８年	33.20	32.92	32.78	32.42	32.30	32.41
民國５９年	33.57	33.61	33.79	34.11	33.99	33.79
民國６０年	33.85	33.83	33.76	33.71	33.66	33.47
民國６１年	34.87	35.07	34.98	35.02	35.04	35.04
民國６２年	38.56	39.56	39.95	39.89	40.22	41.03
民國６３年	58.62	66.20	65.04	63.09	61.96	61.27
民國６４年	58.07	57.67	57.54	57.60	57.70	58.22
民國６５年	59.00	59.18	59.37	59.57	59.51	59.51
民國６６年	60.69	60.98	61.12	61.28	61.27	61.65
民國６７年	61.63	61.86	61.92	62.51	63.13	63.22
民國６８年	66.62	67.21	68.62	70.39	71.21	71.73
民國６９年	82.63	83.78	84.28	84.94	87.02	88.26
民國７０年	93.37	93.99	94.65	94.86	94.55	94.36
民國７１年	94.21	94.23	94.29	94.47	94.83	94.55
民國７２年	93.36	93.33	92.83	92.98	92.86	93.09
民國７３年	93.45	93.50	93.91	93.92	94.26	94.45
民國７４年	92.51	92.06	92.00	91.80	91.58	91.03
民國７５年	89.57	88.78	88.16	88.97	88.79	88.20
民國７６年	86.59	86.40	86.22	85.97	85.99	85.08
民國７７年	82.51	82.81	82.63	82.95	83.69	84.26
民國７８年	84.55	84.75	85.32	85.49	84.19	84.12
民國７９年	81.72	81.44	81.71	81.73	82.30	82.80
民國８０年	85.28	84.93	84.55	84.05	83.71	83.55
民國８１年	80.04	79.56	80.13	80.39	80.47	79.92
民國８２年	80.11	81.04	81.76	82.14	81.99	83.14
民國８３年	81.72	81.85	82.11	82.73	83.76	84.48
民國８４年	87.64	88.49	89.20	89.66	90.04	90.42
民國８５年	90.76	90.85	90.62	89.63	89.58	90.02
民國８６年	87.80	87.91	87.70	87.25	87.86	88.51
民國８７年	94.16	91.99	90.51	90.26	89.78	90.66
民國８８年	84.64	84.76	85.08	84.75	84.73	84.75
民國８９年	85.68	85.55	85.81	85.77	86.54	87.00
民國９０年	87.01	85.93	85.57	85.54	85.40	86.73
民國９１年	83.85	84.12	85.21	85.93	85.64	85.55
民國９２年	87.62	88.81	89.59	88.24	87.38	87.21
民國９３年	89.78	90.78	92.02	92.55	93.44	93.82
民國９４年	93.37	93.15	93.80	94.34	92.79	92.85
民國９５年	94.42	95.30	95.78	97.46	98.90	101.01
民國９６年	101.06	101.72	103.01	105.31	106.61	106.66
民國９７年	r 111.20	r 110.54	110.38			

註：1.由於受查者延誤或更正報價，最近3個月資料均可能修正。
　　2.表列指數民國59年(含)以前係依據原台灣省政府編布之指數銜接。

Table 2-8 Splicing Table of Wholesale Price Indices (Unadjusted)

(1)General Index

Base Period：2006=100

7月 JULY	8月 AUG.	9月 SEPT.	10月 OCT.	11月 NOV.	12月 DEC.	年指數 YEARLY INDEX
14.16	14.13	14.09	13.96	13.82	14.09	14.24
15.71	15.90	16.08	16.28	16.17	16.32	15.50
15.42	15.49	15.33	15.31	15.44	15.72	15.84
17.57	18.14	18.57	19.15	20.41	20.46	18.12
19.89	19.94	20.34	21.13	21.48	21.60	20.39
21.66	21.66	21.86	22.02	22.09	21.97	21.85
21.71	21.78	21.92	22.31	22.60	23.26	22.16
24.21	24.71	25.22	25.64	25.92	25.77	24.43
27.31	28.28	28.93	29.13	29.04	28.79	27.89
28.36	28.94	29.37	29.40	29.20	28.81	28.79
29.17	29.20	29.87	30.68	30.98	30.68	29.67
31.23	31.24	32.31	32.37	32.41	32.37	31.58
31.83	31.89	32.60	32.75	32.11	31.55	32.36
30.68	30.70	30.62	31.05	31.23	31.05	30.86
31.14	31.29	32.59	32.55	32.14	31.73	31.32
32.02	31.72	32.27	32.49	32.38	32.61	32.10
33.23	33.51	33.59	33.69	33.36	33.10	33.05
32.33	32.68	32.79	34.17	34.14	33.63	32.98
33.79	34.05	34.05	33.94	34.02	33.75	33.87
33.44	33.73	33.84	34.23	34.47	34.55	33.88
34.96	35.43	35.56	35.68	36.07	37.00	35.39
42.30	44.22	46.25	48.24	49.62	51.92	43.48
60.71	60.63	60.09	59.25	58.33	58.29	61.12
58.00	58.26	58.20	58.62	58.46	57.96	58.03
59.79	60.03	59.96	59.72	59.77	60.17	59.63
61.65	62.01	61.53	61.32	60.84	61.02	61.28
63.22	63.50	63.99	64.50	65.73	66.13	63.45
73.89	74.59	74.79	75.09	75.12	77.34	72.22
88.58	89.12	89.63	91.29	91.57	92.19	87.77
94.12	94.83	95.04	94.75	94.53	94.55	94.47
94.18	94.59	94.29	93.93	94.16	93.81	94.30
93.05	93.30	93.33	93.30	93.43	93.38	93.19
94.03	93.52	93.35	93.24	93.05	92.83	93.63
90.95	90.77	90.77	90.51	90.31	90.08	91.20
88.04	87.92	87.72	87.37	87.12	87.14	88.15
85.32	85.03	84.55	84.19	84.31	83.71	85.28
84.60	84.92	84.91	85.00	84.44	84.66	83.95
83.51	82.99	82.71	82.34	81.91	81.73	83.63
82.69	83.83	85.10	85.09	84.73	84.41	83.13
83.31	82.79	82.27	82.08	81.71	80.94	83.26
79.88	80.37	80.78	80.52	80.28	80.13	80.21
83.23	83.72	83.02	82.40	82.15	81.96	82.22
84.63	84.85	84.87	85.06	85.57	86.45	84.01
90.92	92.21	91.91	90.34	90.68	90.89	90.20
88.53	89.12	88.80	88.26	87.79	87.64	89.30
88.23	88.96	88.34	88.85	92.37	92.93	88.89
89.80	89.49	89.42	86.70	85.63	84.66	89.42
84.79	85.35	86.00	86.28	86.57	86.54	85.35
87.05	87.20	87.61	87.89	88.64	88.15	86.91
86.84	86.57	86.27	85.34	84.20	83.45	85.74
85.18	85.89	86.69	87.19	86.81	87.33	85.78
87.28	87.77	87.26	87.19	87.83	88.70	87.91
95.48	96.93	97.19	97.52	95.53	94.04	94.09
93.95	95.13	97.10	97.49	96.35	95.66	94.67
102.58	103.79	103.79	103.11	102.10	101.76	100.00
106.78	107.60	108.83	109.09	110.40	r 110.52	106.47

NOTE ：1.Due to late reports and corrections by respondents, all data are subject to revision 3 months after original publication.
2.Indices of 1970 and before were sourcing from Taiwan Province.

表 2-8 躉售物價指數銜接表 (續)

基期：民國95年=100

(二)各類指數

類別	農林漁牧業產品 Agriculture, Forestry, Livestock & Fishery products	農產品 Farm Products	禽畜產品 Poultry & Livestock Products	林產品 Forest Products	水產品 Fishery Products	土石及礦產品 Quarrying and Minerals Products	石油及天然氣 Crude Petroleum and Natual Gas	砂、石及黏土採取 Sand, Stone and Clay Quarrying Products	其他礦產品 Others Minerals Products
民國７５年	74.31	68.90	103.74	28.70	75.19	29.18	—	—	—
民國７６年	72.45	70.76	96.90	30.30	68.53	28.32	—	—	—
民國７７年	70.42	66.22	96.48	33.04	67.92	23.77	—	—	—
民國７８年	74.81	69.24	109.10	32.93	69.96	24.50	—	—	—
民國７９年	70.40	71.94	82.48	32.05	68.65	29.04	—	—	—
民國８０年	70.16	72.50	80.59	33.84	67.17	25.98	23.72	21.99	48.14
民國８１年	75.77	74.74	93.72	31.20	74.91	25.76	21.58	30.90	44.69
民國８２年	81.56	76.85	104.12	47.02	80.18	24.85	19.57	33.54	43.80
民國８３年	87.85	83.83	108.84	51.99	86.93	23.18	19.74	25.00	42.28
民國８４年	91.29	86.61	117.17	50.36	88.77	25.88	22.53	25.75	47.83
民國８５年	96.73	94.09	115.92	54.03	96.98	28.96	26.81	26.13	50.02
民國８６年	85.78	88.28	81.65	53.10	94.57	32.58	27.50	43.39	50.37
民國８７年	93.67	97.58	90.86	52.14	93.97	30.40	21.34	49.83	54.60
民國８８年	99.33	90.00	114.45	59.07	105.38	34.84	28.08	54.64	47.50
民國８９年	88.78	85.77	88.87	60.00	98.91	43.31	42.06	52.50	45.49
民國９０年	84.56	86.26	80.76	63.61	87.96	43.13	39.49	55.22	53.23
民國９１年	84.43	82.20	86.50	66.60	88.37	45.38	41.67	59.98	52.46
民國９２年	90.26	86.51	97.41	73.77	91.55	51.99	49.64	67.63	53.30
民國９３年	102.04	99.52	109.57	88.88	100.10	64.93	60.28	76.73	78.05
民國９４年	103.14	103.12	109.14	92.75	97.38	82.95	79.96	78.40	98.09
民國９５年	100.00	100.00	100.00	100.00	100.00	100.00	100.00	100.00	100.00

類別	化學材料 Chemical Material	化學製品及藥品 Chemical Products and Medical Goods	橡膠及塑膠製品 Rubber & Plastic Products	非金屬礦物製品 Non-metallic Mineral Products	基本金屬 Basic Metal	金屬製品 Fabricated Metal Products	電子零組件 Electronic Parts and Components	電腦、電子及光學製品 Computers, Electronic and Optical Products	電力設備 Electrical Equipment
民國７５年	62.09	91.26	85.27	88.61	51.19	71.47	237.30	—	—
民國７６年	60.59	89.65	82.43	86.88	48.41	70.28	214.03	—	—
民國７７年	65.09	88.00	83.75	86.11	51.88	69.80	207.15	—	—
民國７８年	61.73	87.10	82.31	88.80	54.20	71.60	200.34	—	—
民國７９年	56.30	88.03	82.29	88.47	51.03	71.50	201.78	—	—
民國８０年	56.66	89.54	81.50	89.44	50.63	70.17	200.66	195.10	88.86
民國８１年	48.96	87.72	77.76	93.40	46.82	66.86	188.07	183.74	85.98
民國８２年	48.53	89.68	78.57	95.18	47.83	67.93	200.87	197.16	86.71
民國８３年	54.57	89.81	82.07	91.26	47.85	68.12	192.91	191.63	88.80
民國８４年	69.85	92.53	89.79	91.11	54.03	72.23	193.46	190.94	93.81
民國８５年	58.88	93.63	89.87	93.27	50.46	72.90	192.75	189.14	91.71
民國８６年	57.78	93.74	92.67	90.66	51.39	72.86	184.24	181.93	90.92
民國８７年	53.27	100.21	95.64	96.15	50.98	76.18	173.63	176.77	93.16
民國８８年	50.55	99.42	92.90	90.61	46.54	71.39	150.03	153.26	86.59
民國８９年	60.89	100.24	90.54	87.11	48.72	72.78	149.43	141.74	83.66
民國９０年	57.21	101.42	90.19	86.61	46.63	73.98	139.57	139.79	84.69
民國９１年	58.62	100.11	91.22	85.92	50.07	76.03	129.42	134.20	83.46
民國９２年	68.04	99.85	92.92	87.33	58.88	81.40	118.15	127.07	82.67
民國９３年	87.20	98.43	96.91	97.04	79.92	94.95	114.15	116.82	85.60
民國９４年	92.54	98.19	97.49	97.26	83.11	97.12	102.58	104.63	87.26
民國９５年	100.00	100.00	100.00	100.00	100.00	100.00	100.00	100.00	100.00

Table 2-8 Splicing Table of Wholesale Price Indices (Cont.)

(2)Various Group Indices

Base Period：2006=100

製造業產品 Manufacturing Products	食品 Foods	飲料 Beverages	菸類 Tobaccos	紡織品 Textile Products	成衣及服飾品 Wearing Apparel and Clothing Accessories	皮革及其製品 Leather, Fur and Related Products	木竹製品 Wood and Bamboo Products	紙漿、紙、紙製品及印刷品 Pulp, Paper, Paper Products & Printed Matter	石油及煤製品 Petroleum & Coal Products	Groups
93.77	85.26	81.64	65.84	98.00	89.55	65.45	60.53	83.17	54.79	1986
90.75	81.13	81.66	65.84	98.19	90.71	66.01	59.95	87.51	49.42	1987
90.28	80.80	81.01	65.84	91.88	86.45	68.37	62.78	87.73	41.92	1988
89.25	82.63	80.93	65.84	88.55	84.05	67.71	63.21	89.65	38.93	1989
88.66	80.31	80.68	65.84	89.60	86.53	71.02	66.49	87.80	41.81	1990
89.12	80.85	79.89	65.83	91.70	86.94	77.25	67.39	90.62	45.87	1991
85.05	82.75	79.60	65.27	84.08	84.89	73.62	65.27	86.34	42.95	1992
87.13	86.59	79.59	65.01	81.22	87.45	74.57	74.34	84.59	42.19	1993
88.93	87.95	78.95	65.09	88.49	87.92	74.65	77.63	96.24	39.51	1994
95.83	93.95	78.41	65.38	97.35	93.93	80.16	80.76	114.51	41.68	1995
94.03	99.12	78.60	66.40	94.84	98.39	81.09	83.03	102.08	42.72	1996
94.01	93.53	79.54	68.07	99.49	102.75	85.89	87.12	100.67	46.27	1997
94.45	91.65	80.42	68.62	100.87	115.52	93.27	88.29	99.15	43.04	1998
88.88	89.39	79.88	68.62	94.11	112.03	88.66	89.60	98.97	42.82	1999
90.47	84.28	79.20	68.62	95.90	109.52	88.37	87.14	105.36	56.85	2000
89.35	87.00	80.65	68.62	96.18	111.40	96.84	91.05	95.59	57.13	2001
89.21	88.89	97.66	90.21	95.52	107.89	94.00	91.89	94.74	57.07	2002
90.77	90.21	98.35	90.83	98.27	106.06	95.04	93.94	97.85	63.63	2003
96.30	96.23	98.64	92.49	99.91	103.06	96.99	98.61	100.73	72.35	2004
95.28	96.27	99.59	91.88	98.57	99.59	97.10	96.79	98.53	84.13	2005
100.00	100.00	100.00	100.00	100.00	100.00	100.00	100.00	100.00	100.00	2006

機械設備 Machinery and Equipment	運輸工具及零件 Transport Equipment and Parts	家具及裝設品 Furniture and Fixtures	雜項工業製品 Miscellaneous Products	水電燃氣 Water Supply, Electricity & Gas	水 Water Supply	電 Electricity	燃氣 Gas	非重化工業產品 Non-heavy Chemical Industrial Products	重化工業產品 Heavy & Chemical Industrial Products	Groups
87.16	82.53	70.69	82.40	110.55	63.80	123.40	77.20	90.32	94.55	1986
86.61	84.21	67.86	77.52	103.67	63.80	114.80	74.77	86.25	93.53	1987
86.19	88.86	68.69	74.32	89.58	63.80	97.92	65.44	85.80	93.26	1988
87.15	88.79	71.75	70.53	90.59	63.80	99.72	62.56	84.74	92.27	1989
89.39	89.36	74.93	71.38	90.57	63.80	99.58	63.16	83.21	93.14	1990
89.47	90.08	72.65	73.98	90.69	66.95	99.16	64.21	83.14	94.77	1991
87.45	90.08	70.14	72.02	90.22	75.43	97.85	61.95	80.58	89.41	1992
93.33	93.82	75.03	76.96	89.47	75.43	96.91	61.68	82.41	91.73	1993
96.04	96.38	76.20	78.14	89.86	82.90	96.91	59.24	85.08	92.84	1994
100.47	100.05	81.21	84.78	90.46	86.43	96.91	61.08	91.46	100.24	1995
96.60	99.04	81.98	89.01	90.48	86.43	96.93	61.08	92.44	96.13	1996
94.90	98.11	84.49	92.52	91.57	91.93	96.49	67.43	93.77	95.00	1997
103.99	102.42	94.39	100.89	91.95	94.68	96.65	67.38	97.24	94.06	1998
103.11	102.34	90.56	95.74	90.99	94.68	96.65	61.63	94.27	87.24	1999
100.46	102.22	87.32	93.52	92.88	94.68	96.65	72.97	93.39	89.93	2000
101.12	101.75	91.22	95.62	93.00	94.68	96.65	73.68	94.25	87.91	2001
100.15	100.51	92.47	95.44	92.62	94.68	96.65	71.44	95.29	87.22	2002
101.63	102.05	93.66	94.72	93.53	94.68	96.25	78.64	96.34	89.12	2003
102.39	102.62	97.59	96.84	94.30	94.68	96.25	83.84	98.44	95.66	2004
99.68	100.52	98.69	97.58	95.36	94.68	96.25	90.99	97.80	94.53	2005
100.00	100.00	100.00	100.00	100.00	100.00	100.00	100.00	100.00	100.00	2006

表2-9 躉售物價指數銜接表 (經季節調整)

基期：民國95年=100　　總指數

年 YEAR \ 月 MONTH	1月 JAN.	2月 FEB.	3月 MAR.	4月 APR.	5月 MAY	6月 JUNE
民國４１年	13.89	14.13	14.49	14.62	14.33	14.44
民國４２年	14.37	14.54	14.51	14.62	15.14	15.53
民國４３年	16.22	16.08	16.10	16.19	16.14	15.84
民國４４年	16.27	16.73	17.09	17.21	17.51	17.65
民國４５年	19.79	19.67	19.71	20.03	20.11	20.35
民國４６年	21.50	21.67	21.70	21.82	21.84	21.97
民國４７年	21.83	21.85	21.84	22.01	22.27	22.23
民國４８年	23.25	23.29	23.59	23.66	23.70	24.12
民國４９年	26.14	26.19	27.29	28.16	27.63	27.87
民國５０年	28.55	28.69	28.45	28.40	28.74	28.76
民國５１年	28.98	29.02	28.85	29.12	29.96	29.79
民國５２年	30.83	30.79	31.24	31.58	31.46	31.55
民國５３年	32.64	33.13	33.07	32.36	32.64	32.31
民國５４年	31.43	30.79	31.00	30.89	30.72	30.81
民國５５年	30.86	30.74	30.51	30.94	30.85	31.18
民國５６年	31.69	32.23	32.21	32.07	32.18	32.05
民國５７年	32.42	32.49	32.55	32.91	33.14	33.17
民國５８年	33.11	32.77	32.75	32.39	32.42	32.64
民國５９年	33.35	33.28	33.57	33.97	34.02	34.00
民國６０年	33.46	33.24	33.27	33.41	33.65	33.71
民國６１年	34.32	34.23	34.21	34.59	35.02	35.30
民國６２年	37.92	38.58	39.02	39.37	40.21	41.31
民國６３年	57.99	65.24	64.10	62.56	61.96	61.50
民國６４年	57.57	56.87	56.74	57.11	57.67	58.36
民國６５年	58.69	58.67	58.82	59.12	59.38	59.52
民國６６年	60.57	60.73	60.78	60.86	61.00	61.53
民國６７年	61.64	61.77	61.69	62.08	62.76	63.01
民國６８年	66.68	67.17	68.41	69.97	70.79	71.52
民國６９年	82.72	83.76	84.08	84.54	86.62	88.10
民國７０年	93.48	93.98	94.48	94.55	94.21	94.24
民國７１年	94.33	94.26	94.17	94.27	94.59	94.49
民國７２年	93.49	93.44	92.81	92.90	92.67	93.07
民國７３年	93.59	93.71	93.98	93.91	94.09	94.48
民國７４年	92.66	92.34	92.14	91.85	91.40	91.06
民國７５年	89.74	89.10	88.32	89.05	88.62	88.21
民國７６年	86.78	86.74	86.38	86.09	85.83	85.05
民國７７年	82.73	83.13	82.77	83.10	83.57	84.20
民國７８年	84.81	85.05	85.45	85.65	84.09	84.02
民國７９年	82.06	81.72	81.81	81.86	82.24	82.66
民國８０年	85.69	85.23	84.66	84.14	83.64	83.33
民國８１年	80.50	79.86	80.24	80.43	80.39	79.64
民國８２年	80.57	81.30	81.86	82.17	81.88	82.79
民國８３年	82.12	82.03	82.16	82.80	83.68	84.08
民國８４年	87.90	88.56	89.21	89.84	90.04	89.99
民國８５年	90.87	90.82	90.61	89.93	89.71	89.67
民國８６年	87.83	87.88	87.72	87.69	88.11	88.23
民國８７年	94.20	92.05	90.60	90.77	90.13	90.43
民國８８年	84.76	84.98	85.26	85.25	85.09	84.51
民國８９年	85.88	85.91	86.02	86.14	86.87	86.80
民國９０年	87.31	86.39	85.77	85.78	85.67	86.61
民國９１年	84.07	84.49	85.10	85.67	85.93	85.98
民國９２年	87.96	89.30	89.60	88.08	87.79	87.74
民國９３年	90.42	91.53	92.29	92.61	93.97	94.33
民國９４年	94.43	94.29	94.43	94.46	93.37	93.12
民國９５年	95.83	96.73	96.71	97.65	99.33	100.90
民國９６年	102.67	103.32	104.09	105.40	106.87	106.25
民國９７年	r 112.90	r 111.83	111.39			

註：本月因重新檢討數列季節性，預測模型及重新估算季節因子，故修正近５年資料。

Table 2-9 Splicing Table of Wholesale Price Indices (Seasonally Adjusted)

General Index

Base Period：2006=100

7月 JULY	8月 AUG.	9月 SEPT.	10月 OCT.	11月 NOV.	12月 DEC.	月 MONTH / 年 YEAR
14.38	14.28	14.25	14.07	13.91	14.14	1952
15.97	16.07	16.27	16.37	16.22	16.34	1953
15.74	15.71	15.55	15.36	15.44	15.69	1954
17.94	18.40	18.81	19.16	20.34	20.38	1955
20.30	20.23	20.57	21.09	21.34	21.49	1956
22.10	21.94	22.03	21.92	21.90	21.87	1957
22.15	22.03	21.98	22.13	22.38	23.19	1958
24.66	24.94	25.16	25.39	25.67	25.75	1959
27.77	28.51	28.76	28.81	28.76	28.81	1960
28.85	29.22	29.12	29.00	28.89	28.83	1961
29.64	29.53	29.57	30.23	30.64	30.68	1962
31.66	31.62	32.00	31.87	32.05	32.35	1963
32.17	32.28	32.30	32.23	31.75	31.50	1964
30.95	31.04	30.32	30.51	30.90	30.98	1965
31.34	31.55	32.32	32.04	31.84	31.64	1966
32.19	31.89	32.04	32.02	32.13	32.52	1967
33.39	33.62	33.43	33.34	33.18	33.00	1968
32.54	32.77	32.74	33.99	34.08	33.56	1969
34.08	34.19	34.17	33.99	34.12	33.72	1970
33.85	33.96	34.11	34.52	34.78	34.59	1971
35.47	35.77	35.97	36.15	36.55	37.14	1972
42.85	44.60	46.72	48.80	50.22	52.16	1973
61.20	60.96	60.54	59.80	58.98	58.65	1974
58.37	58.47	58.57	59.12	59.08	58.37	1975
59.96	60.07	60.24	60.17	60.32	60.62	1976
61.65	61.94	61.76	61.76	61.33	61.47	1977
63.13	63.36	64.19	64.94	66.20	66.57	1978
73.84	74.49	74.98	75.51	75.54	77.71	1979
88.61	89.03	89.78	91.66	91.90	92.49	1980
94.22	94.78	95.15	95.01	94.74	94.76	1981
94.31	94.54	94.32	94.06	94.27	93.93	1982
93.16	93.24	93.30	93.34	93.43	93.40	1983
94.06	93.41	93.26	93.24	93.00	92.78	1984
90.88	90.63	90.65	90.45	90.28	90.02	1985
87.90	87.74	87.57	87.27	87.15	87.09	1986
85.15	84.83	84.36	84.04	84.39	83.72	1987
84.40	84.70	84.70	84.80	84.54	84.75	1988
83.29	82.75	82.46	82.09	82.02	81.93	1989
82.46	83.54	84.81	84.84	84.85	84.69	1990
83.04	82.43	81.95	81.88	81.87	81.30	1991
79.59	79.90	80.47	80.44	80.51	80.51	1992
82.97	83.17	82.71	82.43	82.46	82.34	1993
84.47	84.28	84.61	85.20	85.92	86.73	1994
90.88	91.70	91.67	90.52	91.01	91.07	1995
88.61	88.70	88.56	88.41	88.02	87.68	1996
88.38	88.62	88.05	88.89	92.45	92.86	1997
89.90	89.19	89.06	86.62	85.58	84.53	1998
84.79	85.04	85.55	86.07	86.49	86.46	1999
86.95	86.83	87.11	87.61	88.60	88.17	2000
86.69	86.10	85.69	84.99	84.23	83.62	2001
85.46	85.09	86.22	86.61	87.04	87.73	2002
87.40	86.90	86.59	86.42	87.92	89.19	2003
95.33	95.87	96.16	96.48	95.46	94.63	2004
93.49	93.91	95.74	96.36	96.10	96.28	2005
101.90	102.45	102.26	102.06	101.83	102.35	2006
106.03	106.29	107.31	108.21	110.10	111.06	2007
						2008

Note : Due to review of forecasting model and re-estimating seasonal factor, the recent 5 years indexes are revised.

表 3-1 進口物價指數變動分析表—新台幣計價

基期：民國95年=100

類別 Groups		項數 Item	96年12月相對重要性 Relative Importance, December 2007 (‰)	本年3月份指數 This Month Index
總指數	General Index	273	1000.00	117.07
基本分類	The Basic Group			
一、動、植物產品及調製食品	Animal,Vegetable Products & Prepared Foods	22	42.46	140.09
(一)動、植物產品	Animal & Vegetable Products	12	28.98	167.89
1.動物產品	Animal Products	6	6.46	116.13
2.植物產品	Vegetable Products	6	22.52	189.60
黃豆	Soybeans	1	7.52	207.44
玉米	Corn	1	8.54	196.89
(二)調製食品	Prepared Foods	10	13.48	99.42
二、礦產品及非金屬礦物製品	Mineral Products & Nonmetallic Mineral Products	17	251.62	143.38
(一)能源礦產品	Energy Minerals	9	229.85	146.95
原油	Petroleum	1	150.06	147.93
(二)其他礦產品及非金屬礦物製品	Other Mineral Products & Nonmetallic Mineral Products	8	21.77	110.66
三、紡織品及其製品	Textiles & Textile Articles	10	13.14	103.44
(一)紡織品	Textiles & Textile Products	5	7.95	108.16
(二)成衣服飾	Apparel & Accessories	5	5.19	95.33
四、木、紙漿、紙及其製品	Wood, Pulp, Paper & Articles Thereof	16	17.63	110.32
(一)木及其製品	Wood & Articles Thereof	5	5.83	104.39
(二)紙漿、紙及其製品	Pulp, Paper & Articles Thereof	11	11.80	113.27
五、化學、塑膠、橡膠及其製品	Chemicals, Plastics, Rubber & Articles Thereof	67	144.81	112.07
(一)化學或有關工業產品	Chemicals & Allied Industrial Products	47	111.94	112.29
1.有機化學品	Organic Chemicals	19	51.67	117.60
2.其他化學產品	Other Chemicals	28	60.26	104.30
(二)塑膠及其製品	Plastics & Articles Thereof	16	27.13	107.54
(三)橡膠及其製品	Rubber & Articles Thereof	4	5.74	131.39
六、基本金屬及其製品	Primary Metals & Articles Thereof	36	129.44	136.29
(一)鋼鐵及其製品	Iron , Steel & Articles Thereof	16	66.93	170.09
(二)銅及其製品	Copper & Articles Thereof	7	28.59	113.04
(三)鋁及其製品	Aluminium & Articles Thereof	4	10.72	105.92
(四)其他基本金屬及其製品	Other Primary Metals & Articles Thereof	9	23.20	112.49
七、機械、光學及精密儀器設備	Machinery,Optical & Precision Instruments	43	150.53	103.33
(一)機械及其設備	Machinery & Appliances	29	93.68	106.19
1.專用機械設備	Special-purpose Machinery	16	62.13	108.05
2.通用機械設備	General-purpose Machinery	13	31.56	102.81
(二)光學、精密儀器設備	Optical , Precision Instruments	14	56.84	98.55

附註：本年適逢基期更替(上年指數以90年基期權數加權計算，本年指數以95年基期權數加權)，由於權數結構改變，致與上年同月比較之各類指數對總指數影響，其加總容或不等於總指數之增幅。

Table 3-1 The Changes of Import Price Indices
－on N.T.D.Basis

Base Period：2006=100

本年2月份指數 Previous Month Index r	本月指數與各期比較 Compared with Each Period				本年前3月指數平均與上年同期比較 Compared with the Same Period(JAN.-MAR.) of Previous Year			
	與上月比較 Compared with Previous Month (%)	對總指數影響 Effects on General Index (百分點)	與上年同月比較 Compared with the Same Month of Previous Year (%)	對總指數影響 Effects on General Index (百分點)	本年平均 This Period (Average)	上年平均 Previous Period (Average)	漲跌率 Percent Change (%)	對總指數影響 Effects on General Index (百分點)
116.79	0.24	0.24	11.84	11.84	117.09	102.37	14.38	14.38
142.35	-1.59	-0.07	20.20	0.80	141.38	115.04	22.90	0.92
171.15	-1.90	-0.06	34.38	0.84	169.65	122.24	38.78	0.95
120.35	-3.51	-0.02	-1.73	-0.01	119.90	115.24	4.04	0.03
192.47	-1.49	-0.04	48.37	0.86	190.53	125.19	52.19	0.93
212.88	-2.56	-0.02	67.55	0.36	209.24	120.62	73.47	0.39
198.07	-0.60	-0.01	39.36	0.28	195.85	138.13	41.79	0.30
100.29	-0.87	-0.01	-4.57	-0.07	100.06	104.42	-4.18	-0.07
140.91	1.75	0.45	44.76	8.99	141.75	94.26	50.38	9.85
144.15	1.94	0.46	49.28	8.80	145.04	93.19	55.64	9.62
142.73	3.64	0.55	53.36	6.07	144.71	90.11	60.59	6.59
110.97	-0.28	-0.01	5.74	0.13	111.34	104.25	6.80	0.16
105.78	-2.21	-0.03	-1.05	-0.02	105.47	104.27	1.15	0.02
110.43	-2.06	-0.02	1.44	0.01	110.08	106.30	3.56	0.03
97.74	-2.47	-0.01	-5.38	-0.03	97.49	100.57	-3.06	-0.02
113.06	-2.42	-0.04	0.03	0.00	112.45	108.73	3.42	0.07
106.19	-1.70	-0.01	-3.57	-0.02	106.08	107.59	-1.40	-0.01
116.50	-2.77	-0.03	1.77	0.02	115.63	109.29	5.80	0.07
113.16	-0.96	-0.14	6.31	0.94	113.13	104.78	7.97	1.21
113.17	-0.78	-0.09	5.77	0.67	113.29	105.64	7.24	0.85
118.80	-1.01	-0.05	10.00	0.50	119.02	106.74	11.50	0.59
104.91	-0.58	-0.03	-0.83	-0.06	104.95	104.20	0.72	0.05
109.14	-1.47	-0.04	4.30	0.12	108.85	102.52	6.17	0.18
133.90	-1.87	-0.01	26.40	0.14	132.19	101.26	30.55	0.16
131.24	3.85	0.53	14.27	1.98	131.77	113.89	15.70	2.12
163.66	3.93	0.29	35.06	2.19	164.86	119.20	38.31	2.32
106.81	5.83	0.18	17.71	0.53	107.43	91.84	16.98	0.50
107.67	-1.63	-0.02	-2.41	-0.03	103.38	108.39	-4.62	-0.06
108.32	3.85	0.08	-20.46	-0.65	109.90	134.61	-18.36	-0.57
102.69	0.62	0.09	1.89	0.31	103.60	100.34	3.25	0.54
104.93	1.20	0.11	4.26	0.43	106.04	100.52	5.49	0.56
105.92	2.01	0.13	6.19	0.41	107.32	100.29	7.01	0.47
103.25	-0.43	-0.01	0.80	0.03	103.77	100.84	2.91	0.10
98.89	-0.34	-0.02	-2.07	-0.13	99.49	100.03	-0.54	-0.03

Note : Rebasing Index from reference year 2001 to 2006 has an impact on moving weight. This may cause the sum of effects on General Index of subgroups not equal to their corresponding aggregated group in 2008.

表 3-1 進口物價指數變動分析表—新台幣計價 (續)

基期：民國95年=100

類別 Groups		項數 Item	96年12月相對重要性 Relative Importance, December 2007 (‰)	本年3月份指數 This Month Index
八、電子、電機及其設備	Electronic Machinery	46	217.92	87.96
(一)資料處理機及其週邊設備與零附件	Data Processing Machines, Periheral Eq. & Parts	3	13.78	86.19
(二)通訊傳播設備	Communication Eq. & Apparatus	4	9.63	83.32
(三)視聽設備	Audio & Video Eq.	4	6.28	92.91
(四)電子零組件	Electronic Components & Accessories	15	161.21	86.25
1.積體電路及微組件	Electronic Integrated Circuits & Microassemblies	4	123.46	82.98
2.其他半導體及元件	Other Semiconductor Devices	4	11.72	103.95
3.其他電子零組件	Other Electronic Components & Accessories	7	26.04	93.97
(五)家用電器設備	Household Appliances	5	2.37	104.05
(六)其他電機設備	Other Electronic Machinery	15	24.65	98.01
九、運輸工具	Transportation Eq. & Parts	7	19.40	105.49
十、雜項類	Miscellaneous Products	9	13.07	112.01
(一)皮及其製品	Leather & Articles Thereof	3	4.36	102.42
(二)其他雜項工業製品	Other Miscellaneous Products	6	8.70	116.98
按用途別分類	By usage	273	1000.00	117.07
一、農工原料	Raw Materials	184	793.97	121.78
(一)農業原料	Agricultural Materials	6	21.31	173.84
(二)工業原料	Industrial Materials	175	577.63	111.81
(三)能源	Energy	3	195.04	147.49
二、資本用品	Capital Goods	46	141.50	99.31
三、消費用品	Consumer Goods	43	64.52	101.81
(一)非耐久消費品	Nondurable Consumer Goods	23	34.12	103.34
(二)耐久消費品	Durable Consumer Goods	20	30.40	97.19
按國際貿易標準分類	By S.I.T.C.	273	1000.00	117.07
一、食物及主要供食用之活禽畜	Foods & Edible Live Animals	15	26.38	138.58
二、飲料及菸類	Beverages and Tobaccos	4	6.89	104.48
三、非食用原料(不含燃料)	Inedible Crude Materials Except Fuels	23	58.43	137.33
四、礦物性燃料、潤滑油及有關材料	Fuels & Related Materials	8	229.41	146.96
五、化學產品	Chemicals and Related Products	62	136.56	112.39
六、主要按材料區分之製造貨品	Manufacturing Goods Classified Chiefly by Materials	50	134.71	128.03
七、機械及運輸設備	Machinery & Transport Equipment	84	331.92	93.71
八、其他製品	Miscellaneous Products	27	75.71	100.75

附註：本年適逢基期更替(上年指數以90年基期權數加權計算，本年指數以95年基期權數加權)，由於權數結構改變，致與上年同月比較之各類指數對總指數影響，其加總容或不等於總指數之增幅。

Table 3-1 The Changes of Import Price Indices －on N.T.D.Basis (Con.)

Base Period：2006=100

本年2月份指數 Previous Month Index r	本月指數與各期比較 Compared with Each Period				本年前3月指數平均與上年同期比較 Compared with the Same Period(JAN.-MAR.) of Previous Year			
	與上月比較 Compared with Previous Month (%)	對總指數影響 Effects on General Index (百分點)	與上年同月比較 Compared with the Same Month of Previous Year (%)	對總指數影響 Effects on General Index (百分點)	本年平均 This Period (Average)	上年平均 Previous Period (Average)	漲跌率 Percent Change (%)	對總指數影響 Effects on General Index (百分點)
90.43	-2.73	-0.57	-12.09	-3.11	90.18	100.01	-9.83	-2.58
87.10	-1.04	-0.01	-11.94	-0.19	87.53	97.92	-10.61	-0.18
85.83	-2.92	-0.03	-14.48	-0.17	85.82	97.21	-11.72	-0.14
95.44	-2.65	-0.02	-7.27	-0.05	95.36	99.94	-4.58	-0.03
89.07	-3.17	-0.48	-14.26	-2.75	88.67	100.71	-11.96	-2.36
86.09	-3.61	-0.42	-17.43	-2.65	85.61	100.76	-15.04	-2.34
105.77	-1.72	-0.02	3.27	0.04	105.14	100.65	4.46	0.06
95.64	-1.75	-0.04	-7.05	-0.20	95.72	100.54	-4.79	-0.14
104.44	-0.37	0.00	2.40	0.01	105.11	100.61	4.47	0.01
99.14	-1.14	-0.03	-2.81	-0.08	99.30	100.31	-1.01	-0.03
104.90	0.56	0.01	4.25	0.09	105.55	100.14	5.40	0.12
111.68	0.30	0.00	6.57	0.09	112.34	104.40	7.61	0.11
106.51	-3.84	-0.02	-7.00	-0.03	106.28	109.22	-2.69	-0.01
114.41	2.25	0.02	14.57	0.13	115.51	101.53	13.77	0.12
116.79	0.24	0.24	11.84	11.84	117.09	102.37	14.38	14.38
121.33	0.37	0.30	15.40	11.91	121.55	102.78	18.26	14.07
175.85	-1.14	-0.03	40.11	0.72	173.96	122.32	42.22	0.76
112.08	-0.24	-0.14	4.51	2.76	112.15	105.17	6.64	4.08
144.13	2.33	0.47	49.58	7.56	145.11	92.79	56.39	8.27
99.10	0.21	0.03	-1.20	-0.19	99.85	99.78	0.07	0.01
103.32	-1.46	-0.09	-1.68	-0.12	103.36	102.84	0.51	0.04
104.91	-1.50	-0.05	-1.27	-0.05	104.85	103.82	0.99	0.04
98.59	-1.42	-0.04	-2.65	-0.09	98.73	99.60	-0.87	-0.03
116.79	0.24	0.24	11.84	11.84	117.09	102.37	14.38	14.38
140.64	-1.46	-0.04	15.77	0.40	139.90	117.84	18.72	0.48
105.19	-0.67	0.00	0.10	0.00	105.17	104.38	0.76	0.01
136.17	0.85	0.05	23.79	1.35	135.77	109.64	23.83	1.36
144.16	1.94	0.45	49.27	8.78	145.05	93.20	55.63	9.60
113.44	-0.93	-0.12	6.17	0.87	113.48	105.31	7.76	1.11
124.75	2.63	0.37	9.69	1.41	125.16	112.10	11.65	1.66
95.04	-1.40	-0.45	-6.82	-2.60	95.18	100.14	-4.95	-1.92
100.95	-0.20	-0.01	-0.38	-0.03	101.58	100.58	0.99	0.08

Note : Rebasing Index from reference year 2001 to 2006 has an impact on moving weight. This may cause the sum of effects on General Index of subgroups not equal to their corresponding aggregated group in 2008.

表 3-2 進口物價指數變動分析表—美元計價

基期：民國95年=100

類別 Groups		項數 Item	96年12月相對重要性 Relative Importance, December 2007 (‰)	本年3月份指數 This Month Index
總指數	General Index	273	1000.00	124.51
基本分類	The Basic Group			
一、動、植物產品及調製食品	Animal,Vegetable Products & Prepared Foods	22	42.46	149.02
(一)動、植物產品	Animal & Vegetable Products	12	28.98	178.61
1.動物產品	Animal Products	6	6.46	123.54
2.植物產品	Vegetable Products	6	22.52	201.72
黃豆	Soybeans	1	7.52	220.64
玉米	Corn	1	8.54	209.53
(二)調製食品	Prepared Foods	10	13.48	105.75
二、礦產品及非金屬礦物製品	Mineral Products & Nonmetallic Mineral Products	17	251.62	152.44
(一)能源礦產品	Energy Minerals	9	229.85	156.25
原油	Petroleum	1	150.06	157.28
(二)其他礦產品及非金屬礦物製品	Other Mineral Products & Nonmetallic Mineral Products	8	21.77	117.58
三、紡織品及其製品	Textiles & Textile Articles	10	13.14	110.01
(一)紡織品	Textiles & Textile Products	5	7.95	115.03
(二)成衣服飾	Apparel & Accessories	5	5.19	101.38
四、木、紙漿、紙及其製品	Wood, Pulp, Paper & Articles Thereof	16	17.63	117.35
(一)木及其製品	Wood & Articles Thereof	5	5.83	111.03
(二)紙漿、紙及其製品	Pulp, Paper & Articles Thereof	11	11.80	120.49
五、化學、塑膠、橡膠及其製品	Chemicals, Plastics, Rubber & Articles Thereof	67	144.81	119.22
(一)化學或有關工業產品	Chemicals & Allied Industrial Products	47	111.94	119.45
1.有機化學品	Organic Chemicals	19	51.67	125.13
2.其他化學產品	Other Chemicals	28	60.26	110.92
(二)塑膠及其製品	Plastics & Articles Thereof	16	27.13	114.38
(三)橡膠及其製品	Rubber & Articles Thereof	4	5.74	139.73
六、基本金屬及其製品	Primary Metals & Articles Thereof	36	129.44	145.07
(一)鋼鐵及其製品	Iron , Steel & Articles Thereof	16	66.93	181.06
(二)銅及其製品	Copper & Articles Thereof	7	28.59	120.30
(三)鋁及其製品	Aluminium & Articles Thereof	4	10.72	112.63
(四)其他基本金屬及其製品	Other Primary Metals & Articles Thereof	9	23.20	119.79
七、機械、光學及精密儀器設備	Machinery,Optical & Precision Instruments	43	150.53	109.88
(一)機械及其設備	Machinery & Appliances	29	93.68	112.92
1.專用機械設備	Special-purpose Machinery	16	62.13	114.90
2.通用機械設備	General-purpose Machinery	13	31.56	109.33
(二)光學、精密儀器設備	Optical , Precision Instruments	14	56.84	104.80

附註：本年適逢基期更替(上年指數以90年基期權數加權計算，本年指數以95年基期權數加權)，由於權數結構改變，致與上年同月比較之各類指數對總指數影響，其加總容或不等於總指數之增幅。

Table 3-2 The Changes of Import Price Indices
－on U.S.D.Basis

Base Period：2006=100

本年2月份指數 Previous Month Index r	本月指數與各期比較 Compared with Each Period				本年前3月指數平均與上年同期比較 Compared with the Same Period(JAN.-MAR.) of Previous Year			
	與上月比較 Compared with Previous Month (%)	對總指數影響 Effects on General Index (百分點)	與上年同月比較 Compared with the Same Month of Previous Year (%)	對總指數影響 Effects on General Index (百分點)	本年平均 This Period (Average)	上年平均 Previous Period (Average)	漲跌率 Percent Change (%)	對總指數影響 Effects on General Index (百分點)
120.25	3.54	3.54	20.66	20.66	120.93	101.19	19.51	19.51
146.59	1.66	0.07	29.70	1.18	146.02	113.73	28.39	1.14
176.27	1.33	0.04	44.99	1.10	175.24	120.87	44.98	1.10
123.95	-0.33	0.00	6.03	0.04	123.79	113.93	8.65	0.06
198.23	1.76	0.04	60.10	1.06	196.84	123.79	59.01	1.05
219.20	0.66	0.01	80.78	0.43	216.11	119.23	81.25	0.43
204.06	2.68	0.02	50.37	0.36	202.43	136.61	48.18	0.35
103.27	2.40	0.03	2.97	0.05	103.34	103.23	0.11	0.00
145.03	5.11	1.31	56.19	11.28	146.37	93.14	57.15	11.17
148.38	5.30	1.24	61.07	10.90	149.79	92.08	62.67	10.83
146.91	7.06	1.07	65.45	7.45	149.45	89.03	67.86	7.38
114.15	3.00	0.07	14.09	0.32	114.87	102.96	11.57	0.27
108.91	1.01	0.01	6.76	0.10	108.89	103.06	5.66	0.08
113.70	1.17	0.01	9.45	0.08	113.65	105.08	8.16	0.07
100.62	0.76	0.00	2.10	0.01	100.63	99.40	1.24	0.01
116.42	0.80	0.01	7.93	0.15	116.12	107.49	8.03	0.15
109.35	1.54	0.01	4.05	0.03	109.54	106.36	2.99	0.02
119.97	0.43	0.01	9.81	0.12	119.40	108.05	10.50	0.13
116.53	2.31	0.33	14.71	2.19	116.84	103.59	12.79	1.94
116.55	2.49	0.27	14.12	1.63	117.01	104.45	12.02	1.41
122.37	2.26	0.11	18.69	0.94	122.94	105.56	16.46	0.85
108.02	2.68	0.16	6.99	0.47	108.38	103.00	5.22	0.36
112.38	1.78	0.05	12.52	0.36	112.41	101.34	10.92	0.32
137.85	1.36	0.01	36.38	0.19	136.50	100.08	36.39	0.19
135.23	7.28	0.99	23.30	3.23	136.28	112.66	20.97	2.84
168.64	7.36	0.54	45.73	2.86	170.50	117.92	44.59	2.70
110.04	9.32	0.28	27.01	0.81	111.13	90.84	22.34	0.66
110.84	1.61	0.02	5.29	0.07	106.84	107.12	-0.26	0.00
111.67	7.27	0.16	-14.18	-0.45	113.68	133.23	-14.67	-0.45
105.72	3.93	0.59	9.95	1.64	106.97	99.17	7.87	1.31
108.02	4.54	0.42	12.49	1.27	109.49	99.35	10.21	1.04
109.03	5.38	0.34	14.58	0.98	110.82	99.12	11.80	0.80
106.29	2.86	0.09	8.78	0.30	107.13	99.66	7.50	0.26
101.80	2.95	0.16	5.67	0.36	102.71	98.86	3.89	0.25

Note : Rebasing Index from reference year 2001 to 2006 has an impact on moving weight. This may cause the sum of effects on General Index of subgroups not equal to their corresponding aggregated group in 2008.

表 3-2 進口物價指數變動分析表—美元計價 (續)

基期：民國95年=100

類別 Groups		項數 Item	96年12月相對重要性 Relative Importance, December 2007 (‰)	本年3月份指數 This Month Index
八、電子、電機及其設備	Electronic Machinery	46	217.92	93.55
(一)資料處理機及其週邊設備與零附件	Data Processing Machines, Periheral Eq. & Parts	3	13.78	91.68
(二)通訊傳播設備	Communication Eq. & Apparatus	4	9.63	88.60
(三)視聽設備	Audio & Video Eq.	4	6.28	98.80
(四)電子零組件	Electronic Components & Accessories	15	161.21	91.74
1.積體電路及微組件	Electronic Integrated Circuits & Microassemblies	4	123.46	88.26
2.其他半導體及元件	Other Semiconductor Devices	4	11.72	110.54
3.其他電子零組件	Other Electronic Components & Accessories	7	26.04	99.93
(五)家用電器設備	Household Appliances	5	2.37	110.65
(六)其他電機設備	Other Electronic Machinery	15	24.65	104.24
九、運輸工具	Transportation Eq. & Parts	7	19.40	112.17
十、雜項類	Miscellaneous Products	9	13.07	119.12
(一)皮及其製品	Leather & Articles Thereof	3	4.36	108.93
(二)其他雜項工業製品	Other Miscellaneous Products	6	8.70	124.40
按用途別分類	By usage	273	1000.00	124.51
一、農工原料	Raw Materials	184	793.97	129.53
(一)農業原料	Agricultural Materials	6	21.31	184.97
(二)工業原料	Industrial Materials	175	577.63	118.94
(三)能源	Energy	3	195.04	156.82
二、資本用品	Capital Goods	46	141.50	105.61
三、消費用品	Consumer Goods	43	64.52	108.27
(一)非耐久消費品	Nondurable Consumer Goods	23	34.12	109.90
(二)耐久消費品	Durable Consumer Goods	20	30.40	103.35
按國際貿易標準分類	By S.I.T.C.	273	1000.00	124.51
一、食物及主要供食用之活禽畜	Foods & Edible Live Animals	15	26.38	147.43
二、飲料及菸類	Beverages and Tobaccos	4	6.89	111.11
三、非食用原料(不含燃料)	Inedible Crude Materials Except Fuels	23	58.43	146.00
四、礦物性燃料、潤滑油及有關材料	Fuels & Related Materials	8	229.41	156.26
五、化學產品	Chemicals and Related Products	62	136.56	119.55
六、主要按材料區分之製造貨品	Manufacturing Goods Classified Chiefly by Materials	50	134.71	136.26
七、機械及運輸設備	Machinery & Transport Equipment	84	331.92	99.66
八、其他製品	Miscellaneous Products	27	75.71	107.14

附註：本年適逢基期更替(上年指數以90年基期權數加權計算，本年指數以95年基期權數加權)，由於權數結構改變，致與上年同月比較之各類指數對總指數影響，其加總容或不等於總指數之增幅。

Table 3-2 The Changes of Import Price Indices
－on U.S.D.Basis (Con.)

Base Period：2006=100

本年2月份指數 Previous Month Index r	本月指數與各期比較 Compared with Each Period				本年前3月指數平均與上年同期比較 Compared with the Same Period(JAN.-MAR.) of Previous Year			
	與上月比較 Compared with Previous Month (%)	對總指數影響 Effects on General Index (百分點)	與上年同月比較 Compared with the Same Month of Previous Year (%)	對總指數影響 Effects on General Index (百分點)	本年平均 This Period (Average)	上年平均 Previous Period (Average)	漲跌率 Percent Change (%)	對總指數影響 Effects on General Index (百分點)
93.11	0.47	0.10	-5.15	-1.32	93.10	98.86	-5.83	-1.53
89.69	2.22	0.03	-4.98	-0.08	90.38	96.80	-6.63	-0.11
88.35	0.28	0.00	-7.73	-0.09	88.57	96.07	-7.81	-0.09
98.26	0.55	0.00	0.05	0.00	98.42	98.78	-0.36	0.00
91.71	0.03	0.01	-7.48	-1.44	91.53	99.56	-8.07	-1.59
88.64	-0.43	-0.05	-10.91	-1.66	88.38	99.60	-11.27	-1.75
108.88	1.52	0.02	11.42	0.14	108.55	99.48	9.12	0.12
98.46	1.49	0.04	0.30	0.01	98.81	99.37	-0.56	-0.02
107.51	2.92	0.01	10.48	0.03	108.51	99.44	9.12	0.02
102.07	2.13	0.05	4.87	0.14	102.53	99.15	3.41	0.10
107.99	3.87	0.08	12.47	0.26	108.98	98.97	10.11	0.22
114.98	3.60	0.05	14.99	0.20	116.00	103.19	12.41	0.17
109.67	-0.67	0.00	0.34	0.00	109.70	107.96	1.61	0.01
117.77	5.63	0.05	23.63	0.21	119.30	100.34	18.90	0.17
120.25	3.54	3.54	20.66	20.66	120.93	101.19	19.51	19.51
124.92	3.69	2.94	24.51	18.96	125.54	101.60	23.56	18.15
181.13	2.12	0.05	51.19	0.92	179.75	120.96	48.60	0.88
115.43	3.04	1.75	12.76	7.81	115.85	103.98	11.42	7.02
148.35	5.71	1.14	61.42	9.36	149.86	91.68	63.46	9.31
102.02	3.52	0.49	6.59	1.04	103.10	98.62	4.54	0.73
106.37	1.79	0.11	6.07	0.43	106.71	101.66	4.97	0.36
108.02	1.74	0.06	6.53	0.24	108.26	102.62	5.50	0.21
101.49	1.83	0.05	5.03	0.17	101.92	98.43	3.55	0.12
120.25	3.54	3.54	20.66	20.66	120.93	101.19	19.51	19.51
144.85	1.78	0.05	24.91	0.63	144.51	116.52	24.02	0.61
108.29	2.60	0.02	7.99	0.06	108.59	103.17	5.25	0.04
140.15	4.17	0.26	33.55	1.90	140.20	108.34	29.41	1.68
148.39	5.30	1.24	61.08	10.88	149.80	92.08	62.68	10.81
116.82	2.34	0.32	14.53	2.04	117.20	104.12	12.56	1.79
128.53	6.01	0.84	18.35	2.66	129.40	110.88	16.70	2.38
97.85	1.85	0.60	0.53	0.20	98.26	98.98	-0.73	-0.28
103.93	3.09	0.23	7.51	0.62	104.88	99.41	5.50	0.46

Note : Rebasing Index from reference year 2001 to 2006 has an impact on moving weight. This may cause the sum of effects on General Index of subgroups not equal to their corresponding aggregated group in 2008.

表 3-3 進口物價基本分類指數

基期：民國95年=100

類別	總指數 General Index	動及植物產品、調製食品 Animal, Vegetable Products & Prepared Foods	動、植物產品 Animal & Vegetable Products	動物產品 Animal Products	植物產品 Vegetable Products	黃豆 Soybeans	玉米 Corn	調製食品 Prepared Foods
項數	273	22	12	6	6	1	1	10
權數(千分比)	1000.00	34.64	19.61	6.10	13.51	4.38	5.21	15.03
定基指數								
民國88年	75.77	75.72	73.41	68.94	75.14	80.93	70.43	79.16
民國89年	79.28	73.04	71.56	70.59	71.65	74.75	69.78	75.27
民國90年	78.29	78.25	76.41	75.14	76.63	77.12	76.04	81.01
民國91年	78.60	82.11	79.75	74.67	81.74	83.84	80.90	85.63
民國92年	82.64	88.46	90.54	80.01	94.98	108.73	92.52	85.39
民國93年	89.72	97.58	104.12	87.20	111.26	130.53	112.19	87.94
民國94年	91.90	92.42	94.05	88.53	96.38	106.85	91.32	90.01
民國95年	100.00	100.00	100.00	100.00	100.00	100.00	100.00	100.00
民國96年 r	108.95	123.21	137.13	123.66	142.80	145.92	150.15	102.71
3月	104.68	116.55	124.94	118.17	127.79	123.81	141.28	104.18
4月	107.96	117.34	126.04	117.82	129.50	126.01	142.07	104.51
5月	109.05	120.57	131.18	125.41	133.61	132.60	146.94	104.93
6月	108.59	120.03	131.42	126.53	133.47	134.64	143.66	103.26
7月	109.54	121.96	135.35	125.50	139.49	145.38	146.24	102.24
8月	109.63	123.41	137.35	129.05	140.85	145.90	147.00	102.88
9月	111.82	126.85	144.49	130.24	150.50	160.15	149.36	100.85
10月	112.43	130.12	150.80	130.33	159.42	168.20	158.86	99.65
11月	115.49	135.04	158.60	128.61	171.24	183.04	168.89	100.33
12月 r	115.77	138.12	163.57	124.76	179.91	193.33	184.35	100.63
民國97年								
1月 r	117.41	141.70	169.90	123.22	189.52	207.41	192.58	100.47
2月 r	116.79	142.35	171.15	120.35	192.47	212.88	198.07	100.29
3月	117.07	140.09	167.89	116.13	189.60	207.44	196.89	99.42
年增率								
民國88年	-4.10	-9.84	-12.50	-8.29	-14.21	-15.67	-14.15	-5.87
民國89年	4.63	-3.54	-2.52	2.39	-4.64	-7.64	-0.92	-4.91
民國90年	-1.25	7.13	6.78	6.45	6.95	3.17	8.97	7.63
民國91年	0.40	4.93	4.37	-0.63	6.67	8.71	6.39	5.70
民國92年	5.14	7.73	13.53	7.15	16.20	29.69	14.36	-0.28
民國93年	8.57	10.31	15.00	8.99	17.14	20.05	21.26	2.99
民國94年	2.43	-5.29	-9.67	1.53	-13.37	-18.14	-18.60	2.35
民國95年	8.81	8.20	6.33	12.96	3.76	-6.41	9.51	11.10
民國96年 r	8.95	23.21	37.13	23.66	42.80	45.92	50.15	2.71
3月	9.95	23.67	32.87	23.84	36.76	27.65	56.30	10.19
4月	10.32	24.08	35.19	25.01	39.55	33.58	58.95	8.26
5月	10.35	27.00	42.20	34.65	45.42	42.03	67.78	6.11
6月	7.27	23.59	37.94	32.26	40.35	40.29	61.20	3.43
7月	5.87	22.18	40.51	28.70	45.56	53.34	57.74	-2.60
8月	4.69	21.85	38.70	28.56	43.05	48.20	53.81	-1.65
9月	8.18	23.54	42.50	25.68	49.81	62.24	50.02	-3.56
10月	8.88	23.24	40.53	22.28	48.13	59.55	43.53	-3.27
11月	13.13	22.83	38.20	17.67	46.28	65.00	30.96	-2.44
12月 r	13.57	23.27	37.89	9.37	49.27	75.93	35.29	-1.71
民國97年								
1月 r	17.01	25.27	42.68	9.51	55.55	76.82	44.86	-3.72
2月 r	14.40	23.30	39.48	4.63	52.81	76.31	41.32	-4.25
3月	11.84	20.20	34.38	-1.73	48.37	67.55	39.36	-4.57

註：由於受查者延誤或更正報價，最近3個月資料均可能修正。

Table 3-3 Import Price Indices by Basic Group

Base Period：2006=100

礦產品及非金屬礦物製品 Mineral Products & Nonmetallic Mineral Products	能源礦產品 Energy Minerals	原油 Petroleum	其他礦產品及非金屬礦物製品 Other Mineral Products & Nonmetallic Mineral Products	紡織品及其製品 Textiles & Textile Articles	紡織品 Textiles & Textile Products	成衣服飾 Apparel & Accessories	木、紙漿、紙及其製品 Wood,Pulp, Paper & Articles Thereof	Groups
17	9	1	8	10	5	5	16	Item
208.51	185.58	119.99	22.93	13.85	7.99	5.86	17.93	Weight(‰)
				FIXED INDEX				
33.46	30.38	26.46	57.89	92.60	90.11	98.46	80.83	1999
44.62	43.35	39.81	55.74	90.98	88.65	96.39	84.79	2000
43.99	41.97	37.19	60.77	94.82	91.80	102.19	84.15	2001
45.70	44.19	39.93	58.66	97.49	94.84	103.72	84.15	2002
51.88	51.07	47.89	59.42	102.54	102.39	102.80	88.75	2003
65.31	65.18	58.41	66.48	102.32	102.82	101.43	96.53	2004
83.48	83.27	79.25	85.53	98.70	98.03	99.93	95.38	2005
100.00	100.00	100.00	100.00	100.00	100.00	100.00	100.00	2006
112.71	113.06	112.25	109.49	105.47	108.11	100.67	110.95	r 2007
99.05	98.44	96.46	104.65	104.54	106.62	100.75	110.29	MAR.
106.58	106.00	105.48	112.02	104.82	106.83	101.17	110.69	APR.
108.03	107.56	106.44	112.49	105.73	108.02	101.57	111.35	MAY
110.12	109.99	108.18	111.26	105.17	107.45	101.04	111.48	JUN.
114.96	115.41	114.32	110.77	105.00	107.42	100.61	110.87	JUL.
114.59	114.90	113.21	111.69	105.82	108.44	101.04	111.56	AUG.
119.99	120.86	121.64	111.91	106.83	109.84	101.38	113.01	SEP.
123.36	124.73	125.41	110.60	106.82	110.36	100.40	112.52	OCT.
134.87	137.53	141.32	110.09	106.26	109.92	99.60	111.33	NOV.
137.26	140.15	140.69	110.33	106.35	110.10	99.53	112.39	r DEC.
								2008
140.95	144.03	143.46	112.40	107.20	111.65	99.40	113.97	r JAN.
140.91	144.15	142.73	110.97	105.78	110.43	97.74	113.06	r FEB.
143.38	146.95	147.93	110.66	103.44	108.16	95.33	110.32	MAR.
				ANNUAL CHANGE				
12.70	19.98	35.76	-9.15	-8.26	-9.96	-3.32	0.66	1999
33.35	42.69	50.45	-3.71	-1.75	-1.62	-2.10	4.90	2000
-1.41	-3.18	-6.58	9.02	4.22	3.55	6.02	-0.75	2001
3.89	5.29	7.37	-3.47	2.82	3.31	1.50	0.00	2002
13.52	15.57	19.93	1.30	5.18	7.96	-0.89	5.47	2003
25.89	27.63	21.97	11.88	-0.21	0.42	-1.33	8.77	2004
27.82	27.75	35.68	28.66	-3.54	-4.66	-1.48	-1.19	2005
19.79	20.09	26.18	16.92	1.32	2.01	0.07	4.84	2006
12.71	13.06	12.25	9.49	5.47	8.11	0.67	10.95	r 2007
3.75	2.64	1.07	14.63	5.48	8.40	0.28	14.55	MAR.
4.47	3.75	1.14	11.34	6.77	9.50	1.90	15.17	APR.
5.66	5.00	3.02	12.05	8.98	11.97	3.61	15.86	MAY
4.63	4.28	1.21	7.98	5.88	8.49	1.19	11.29	JUN.
5.09	4.88	2.10	7.26	4.56	6.90	0.33	9.17	JUL.
3.83	3.42	0.34	7.90	4.52	6.76	0.41	9.11	AUG.
17.94	19.11	21.76	7.42	5.38	8.05	0.50	9.42	SEP.
27.36	29.97	34.37	5.14	4.66	7.76	-1.02	6.86	OCT.
43.36	47.88	54.70	5.67	3.84	6.37	-0.90	6.32	NOV.
44.45	48.86	50.79	7.04	4.06	6.27	-0.11	6.95	r DEC.
								2008
57.10	63.26	71.17	8.34	2.97	5.10	-0.84	6.49	r JAN.
49.87	55.15	58.50	6.33	1.57	4.14	-2.95	3.85	r FEB.
44.76	49.28	53.36	5.74	-1.05	1.44	-5.38	0.03	MAR.

NOTE ：Due to late reports and corrections by respondents, all data are subject to revision 3 months after original publication.

表 3-3 進口物價基本分類指數 (續１)

基期：民國95年=100

類別	木及其製品 Wood & Articles Thereof	紙漿、紙及其製品 Pulp, Paper & Articles Thereof	化學、塑膠、橡膠及其製品 Chemicals, Plastic, Rubber & Articles Thereof	化學工業或有關產品 Chemical & Allied Industrial Products	有機化學品 Organic Chemicals	其他化學產品 Other Chemicals	塑膠及其製品 Plastic & Articles Thereof	橡膠及其製品 Rubber & Articles Thereof
項數	5	11	67	47	19	28	16	4
權數(千分比)	6.27	11.66	147.68	113.93	49.41	64.52	28.43	5.32
定基指數								
民國８８年	80.46	81.51	66.26	65.62	41.39	104.49	71.11	60.20
民國８９年	78.52	91.26	75.51	76.74	56.16	104.26	74.91	59.74
民國９０年	83.45	85.18	72.19	72.84	50.17	106.21	72.55	62.42
民國９１年	84.18	84.46	73.26	74.17	52.99	103.74	71.84	66.18
民國９２年	88.67	88.79	80.77	82.30	65.83	103.74	76.62	74.94
民國９３年	96.89	96.35	91.99	93.73	87.83	101.42	88.29	80.67
民國９４年	96.63	94.75	94.69	93.56	90.65	97.34	99.16	92.66
民國９５年	100.00	100.00	100.00	100.00	100.00	100.00	100.00	100.00
民國９６年 r	108.39	112.22	108.05	108.61	111.76	104.50	105.70	109.79
３月	108.26	111.30	105.42	106.16	106.91	105.17	103.11	103.95
４月	109.67	111.20	106.85	107.45	108.97	105.47	104.35	108.63
５月	110.36	111.84	108.44	109.27	111.86	105.89	105.24	109.70
６月	109.32	112.56	108.01	108.60	112.04	104.12	105.94	107.88
７月	108.73	111.93	107.19	107.41	110.08	103.93	106.43	107.08
８月	109.67	112.51	107.55	107.30	109.18	104.84	107.46	112.03
９月	109.68	114.67	109.09	109.00	112.00	105.09	108.33	114.01
１０月	107.77	114.88	109.98	110.58	115.91	103.63	107.13	113.28
１１月	106.52	113.72	111.88	112.92	119.74	104.04	107.19	116.42
１２月 r	106.13	115.51	113.29	113.87	121.18	104.35	108.77	124.67
民國９７年								
１月 r	107.67	117.11	114.16	114.41	120.65	105.65	109.88	131.27
２月 r	106.19	116.50	113.16	113.17	118.80	104.91	109.14	133.90
３月	104.39	113.27	112.07	112.29	117.60	104.30	107.54	131.39
年增率								
民國８８年	4.60	-2.88	-5.09	-4.30	-3.61	-4.90	-6.48	-12.51
民國８９年	-2.41	11.96	13.96	16.95	35.68	-0.22	5.34	-0.76
民國９０年	6.28	-6.66	-4.40	-5.08	-10.67	1.87	-3.15	4.49
民國９１年	0.87	-0.85	1.48	1.83	5.62	-2.33	-0.98	6.02
民國９２年	5.33	5.13	10.25	10.96	24.23	0.00	6.65	13.24
民國９３年	9.27	8.51	13.89	13.89	33.42	-2.24	15.23	7.65
民國９４年	-0.27	-1.66	2.94	-0.18	3.21	-4.02	12.31	14.86
民國９５年	3.49	5.54	5.61	6.88	10.31	2.73	0.85	7.92
民國９６年 r	8.39	12.22	8.05	8.61	11.76	4.50	5.70	9.79
３月	11.56	16.05	11.16	13.16	18.37	6.95	5.42	6.02
４月	14.13	15.69	11.77	12.90	17.54	7.21	7.87	11.71
５月	14.02	16.78	12.84	14.24	19.06	8.19	8.98	8.39
６月	8.85	12.51	7.37	8.04	10.25	5.08	6.52	0.74
７月	7.26	10.11	3.63	3.34	3.59	2.99	5.42	0.29
８月	7.97	9.68	2.52	1.70	0.46	3.42	4.23	8.24
９月	7.94	10.13	3.78	3.21	2.98	3.52	3.68	13.93
１０月	3.15	8.67	4.00	3.94	6.64	0.23	2.99	9.69
１１月	2.23	8.34	7.94	7.94	12.76	1.45	5.38	20.22
１２月 r	2.21	9.26	10.16	9.65	15.02	2.40	7.45	32.94
民國９７年								
１月 r	0.63	9.43	9.99	9.29	13.87	2.54	7.71	34.77
２月 r	-1.24	6.34	7.63	6.69	10.67	0.49	6.55	30.72
３月	-3.57	1.77	6.31	5.77	10.00	-0.83	4.30	26.40

註：由於受查者延誤或更正報價，最近3個月資料均可能修正。

Table 3-3 Import Price Indices by Basic Group (Con.1)

Base Period：2006=100

基本金屬及其製品 Primary Metals & Articles Thereof	鋼鐵及其製品 Iron, Steel & Article Thereof	銅及其製品 Copper & Articles Thereof	鋁及其製品 Aluminium & Articles Thereof	其他基本金屬及其製品 Other Primary Metals & Articles Thereof	機械、光學及精密儀器設備 Machinery, Opticals & Precision Instruments	機械及其設備 Machinery & Appliances	專用機械設備 Special-purpose Machinery	Groups
36	16	7	4	9	43	29	16	Item
118.38	51.90	31.41	12.55	22.53	166.28	101.94	67.75	Weight(‰)
				FIXED INDEX				
41.67	48.69	27.90	59.53	38.65	109.92	104.94	104.43	1999
43.63	50.20	30.37	62.74	40.42	107.21	101.81	101.06	2000
43.69	51.84	30.06	63.77	35.66	104.73	100.99	99.68	2001
45.46	55.59	30.30	63.07	36.00	104.02	99.69	97.94	2002
52.93	67.75	33.34	66.16	41.83	106.64	103.05	102.07	2003
70.82	91.79	48.30	74.18	56.09	107.01	104.81	104.45	2004
74.74	92.19	58.05	76.73	60.26	100.96	100.42	99.94	2005
100.00	100.00	100.00	100.00	100.00	100.00	100.00	100.00	2006
124.59	133.63	108.16	104.44	137.87	101.15	101.67	101.57	r 2007
119.27	125.94	96.03	108.54	141.43	101.41	101.85	101.75	MAR.
128.13	127.84	113.35	110.34	156.89	101.50	101.79	101.57	APR.
132.32	132.17	117.72	110.57	162.54	101.14	101.31	101.07	MAY
128.95	134.22	113.70	105.48	149.98	99.61	99.62	99.29	JUN.
128.53	133.51	117.39	107.21	143.73	99.49	99.65	99.45	JUL.
126.38	138.22	112.99	101.10	132.63	101.71	102.30	102.11	AUG.
128.99	143.16	116.52	98.45	132.02	102.62	103.41	103.31	SEP.
129.78	144.03	119.20	98.07	130.77	101.32	102.13	102.22	OCT.
127.16	143.79	110.80	101.10	128.02	102.77	104.16	104.46	NOV.
123.18	148.97	100.74	95.84	114.07	102.64	104.06	104.50	r DEC.
								2008
127.77	160.82	102.44	96.56	108.88	104.78	106.99	108.00	r JAN.
131.24	163.66	106.81	107.67	108.32	102.69	104.93	105.92	r FEB.
136.29	170.09	113.04	105.92	112.49	103.33	106.19	108.05	MAR.
				ANNUAL CHANGE				
-10.12	-13.08	-10.43	-3.91	-3.33	0.38	1.13	0.70	1999
4.70	3.10	8.85	5.39	4.58	-2.47	-2.98	-3.23	2000
0.14	3.27	-1.02	1.64	-11.78	-2.31	-0.81	-1.37	2001
4.05	7.23	0.80	-1.10	0.95	-0.68	-1.29	-1.75	2002
16.43	21.87	10.03	4.90	16.19	2.52	3.37	4.22	2003
33.80	35.48	44.87	12.12	34.09	0.35	1.71	2.33	2004
5.54	0.44	20.19	3.44	7.43	-5.65	-4.19	-4.32	2005
33.80	8.47	72.27	30.33	65.95	-0.95	-0.42	0.06	2006
24.59	33.63	8.16	4.44	37.87	1.15	1.67	1.57	r 2007
42.31	39.73	24.75	14.69	89.86	2.04	2.92	2.98	MAR.
38.04	32.92	24.99	10.27	84.23	2.71	3.11	2.91	APR.
32.27	37.49	8.16	3.59	74.51	1.53	1.11	0.81	MAY
28.07	33.73	5.02	6.27	62.65	-0.87	-1.15	-1.57	JUN.
22.32	30.22	2.75	7.09	42.59	-0.95	-1.03	-1.33	JUL.
17.14	33.19	-2.18	0.90	20.39	0.82	1.19	0.85	AUG.
17.33	31.40	2.09	0.34	17.43	1.77	2.56	2.31	SEP.
14.17	31.59	3.55	-6.39	4.78	0.32	1.33	1.20	OCT.
12.43	30.94	2.95	-3.45	-2.36	2.15	3.37	3.81	NOV.
8.64	34.26	-1.82	-10.83	-15.63	2.71	3.98	4.58	r DEC.
								2008
16.12	41.85	12.12	-9.71	-15.68	5.26	7.48	8.93	r JAN.
16.79	38.34	21.22	-1.83	-18.73	2.61	4.74	5.94	r FEB.
14.27	35.06	17.71	-2.41	-20.46	1.89	4.26	6.19	MAR.

NOTE ：Due to late reports and corrections by respondents, all data are subject to revision 3 months after original publication.

表 3-3 進口物價基本分類指數(續2)

基期：民國95年=100

類別	通用機械設備 General-purpose Machinery	光學、精密儀器設備 Optical, Precision Instruments	電子、電機及其設備 Electronic Machinery	資料處理機及其週邊設備與零附件 Data Processing Machines, Periheral Eq.& Parts	通訊傳播設備 Communication Eq. & Apparatus	視聽設備 Audio & Video Eq.	電子零組件 Electronic Components & Accessories	積體電路及微組件 Electronic Integrated Circuits & Microassemblies
項數	13	14	46	3	4	4	15	4
權數(千分比)	34.20	64.34	258.41	16.20	13.46	7.24	190.98	148.79
定基指數								
民國88年	102.06	119.80	143.71	178.28	158.87	109.48	152.76	171.54
民國89年	99.92	118.29	134.16	156.94	146.74	108.00	142.34	156.73
民國90年	101.21	111.39	128.90	154.47	149.72	112.20	131.31	136.36
民國91年	101.58	112.29	122.00	136.69	147.52	110.16	121.72	123.54
民國92年	104.44	112.96	116.48	123.39	140.40	108.49	116.03	117.37
民國93年	105.30	110.89	111.64	115.46	123.50	105.07	112.47	113.82
民國94年	101.10	101.90	102.77	104.70	106.30	99.09	103.10	103.86
民國95年	100.00	100.00	100.00	100.00	100.00	100.00	100.00	100.00
民國96年 r	101.80	100.25	97.52	95.56	94.34	99.44	97.43	96.07
3月	101.99	100.63	100.06	97.88	97.43	100.19	100.60	100.50
4月	102.10	101.00	99.61	96.43	97.78	100.15	100.13	99.83
5月	101.64	100.84	98.58	96.29	96.94	100.47	98.42	97.56
6月	100.09	99.59	97.76	95.85	95.48	99.62	97.62	96.04
7月	99.92	99.21	97.19	95.53	94.06	99.19	96.99	95.31
8月	102.58	100.66	97.11	95.99	92.86	99.62	96.68	94.68
9月	103.55	101.21	96.74	95.70	92.70	99.72	96.08	93.77
10月	102.01	99.90	94.89	93.07	91.14	98.53	94.27	91.80
11月	103.73	100.33	94.40	92.44	89.64	97.94	93.80	91.25
12月 r	103.45	100.13	93.89	91.67	89.87	98.18	93.02	90.32
民國97年								
1月 r	105.25	101.03	92.15	89.29	88.32	97.72	90.68	87.77
2月 r	103.25	98.89	90.43	87.10	85.83	95.44	89.07	86.09
3月	102.81	98.55	87.96	86.19	83.32	92.91	86.25	82.98
年增率								
民國88年	2.71	-1.30	-11.13	-15.75	-11.30	-4.32	-11.61	-13.45
民國89年	-2.10	-1.26	-6.65	-11.97	-7.64	-1.35	-6.82	-8.63
民國90年	1.29	-5.83	-3.92	-1.57	2.03	3.89	-7.75	-13.00
民國91年	0.37	0.81	-5.35	-11.51	-1.47	-1.82	-7.30	-9.40
民國92年	2.82	0.60	-4.52	-9.73	-4.83	-1.52	-4.67	-4.99
民國93年	0.82	-1.83	-4.16	-6.43	-12.04	-3.15	-3.07	-3.02
民國94年	-3.99	-8.11	-7.95	-9.32	-13.93	-5.69	-8.33	-8.75
民國95年	-1.09	-1.86	-2.70	-4.49	-5.93	0.92	-3.01	-3.72
民國96年 r	1.80	0.25	-2.48	-4.44	-5.66	-0.56	-2.57	-3.93
3月	2.84	0.49	0.85	-4.28	-3.71	0.33	2.53	2.95
4月	3.41	2.02	1.49	-3.80	-2.66	0.75	3.17	3.61
5月	1.53	2.26	1.82	-1.40	-2.09	2.60	2.53	2.51
6月	-0.56	-0.37	-1.49	-4.03	-4.83	-0.24	-1.22	-2.43
7月	-0.63	-0.78	-2.16	-4.39	-5.88	-1.08	-1.77	-2.99
8月	1.68	0.16	-3.30	-3.50	-6.98	-0.97	-3.84	-5.77
9月	2.92	0.35	-5.17	-4.13	-7.14	-1.19	-6.80	-9.70
10月	1.53	-1.45	-7.97	-7.24	-9.01	-3.30	-9.80	-12.97
11月	2.74	-0.01	-7.38	-6.46	-9.06	-2.88	-9.35	-12.70
12月 r	3.13	0.48	-6.48	-6.36	-8.05	-1.85	-8.28	-11.37
民國97年								
1月 r	5.17	1.51	-7.97	-8.99	-8.92	-1.84	-10.32	-13.46
2月 r	2.79	-1.03	-9.43	-10.90	-11.73	-4.65	-11.30	-14.21
3月	0.80	-2.07	-12.09	-11.94	-14.48	-7.27	-14.26	-17.43

註：由於受查者延誤或更正報價，最近3個月資料均可能修正。

Table 3-3 Import Price Indices by Basic Group (Con.2)

Base Period：2006=100

其他半導體及元件 Other Semiconductor Devices	其他電子零組件 Other Electronic Components & Accessories	家用電器設備 Household Appliances	其他電機設備 Other Electronic Machinery	運輸工具 Transportation Eq. & Parts	雜項類 Miscellaneous Products	皮及其製品 Leather & Articles Thereof	其他工業製雜項品 Other Miscellaneous Products	Groups
4	7	5	15	7	9	3	6	Item
12.67	29.52	2.55	27.99	21.11	13.21	4.41	8.80	Weight(‰)
				FIXED INDEX				
120.40	131.30	116.81	110.41	100.19	92.11	75.02	102.74	1999
117.46	124.81	110.36	104.30	104.72	90.27	78.42	97.58	2000
118.82	122.91	107.06	108.24	104.52	97.53	93.09	100.10	2001
116.17	115.80	102.22	108.38	101.08	97.65	90.24	102.09	2002
111.44	111.78	102.69	105.89	104.69	101.13	95.62	104.41	2003
106.84	108.81	100.22	103.30	107.57	101.63	99.25	103.05	2004
99.06	101.52	97.28	99.85	102.69	97.48	95.85	98.46	2005
100.00	100.00	100.00	100.00	100.00	100.00	100.00	100.00	2006
103.89	100.68	101.72	99.92	101.21	107.37	109.95	105.84	r 2007
100.66	101.10	101.61	100.84	101.19	105.10	110.13	102.10	MAR.
101.20	101.06	101.52	100.83	101.02	106.78	111.36	104.05	APR.
101.48	101.09	101.26	100.99	100.48	107.91	111.57	105.73	MAY
106.97	100.22	99.82	100.10	99.24	107.15	109.63	105.67	JUN.
106.23	100.19	100.46	99.77	99.95	106.92	109.55	105.35	JUL.
106.39	101.33	102.46	100.23	102.44	107.85	109.91	106.63	AUG.
106.65	101.83	103.15	100.37	103.22	108.85	110.80	107.70	SEP.
105.76	100.34	101.60	98.70	101.64	108.29	109.13	107.80	OCT.
105.23	100.33	103.05	98.53	103.04	110.45	109.73	110.88	NOV.
104.76	100.16	105.46	98.56	103.02	111.08	110.02	111.71	r DEC.
								2008
105.69	97.56	106.85	100.75	106.25	113.32	109.92	115.15	r JAN.
105.77	95.64	104.44	99.14	104.90	111.68	106.51	114.41	r FEB.
103.95	93.97	104.05	98.01	105.49	112.01	102.42	116.98	MAR.
				ANNUAL CHANGE				
-6.63	-9.65	-2.10	-10.35	5.79	-4.82	-5.50	-4.49	1999
-2.44	-4.94	-5.52	-5.53	4.52	-2.00	4.53	-5.02	2000
1.16	-1.52	-2.99	3.78	-0.19	8.04	18.71	2.58	2001
-2.23	-5.78	-4.52	0.13	-3.29	0.12	-3.06	1.99	2002
-4.07	-3.47	0.46	-2.30	3.57	3.56	5.96	2.27	2003
-4.13	-2.66	-2.41	-2.45	2.75	0.49	3.80	-1.30	2004
-7.28	-6.70	-2.93	-3.34	-4.54	-4.08	-3.43	-4.45	2005
0.95	-1.50	2.80	0.15	-2.62	2.59	4.33	1.56	2006
3.89	0.68	1.72	-0.08	1.21	7.37	9.95	5.84	r 2007
1.25	1.13	3.37	1.09	2.02	6.56	13.95	2.30	MAR.
2.05	1.64	1.99	1.81	2.34	8.55	15.39	4.58	APR.
3.20	2.18	1.47	3.34	0.53	9.71	15.07	6.58	MAY
7.56	-0.31	-0.99	0.58	-1.65	6.97	9.58	5.41	JUN.
6.12	-0.29	-0.37	-0.66	-0.76	6.56	9.35	4.90	JUL.
5.84	0.45	1.24	-0.65	1.40	7.11	8.50	6.27	AUG.
5.72	1.33	2.00	-0.79	2.55	7.72	8.19	7.44	SEP.
3.97	-0.71	0.08	-3.27	0.69	7.00	5.95	7.65	OCT.
5.16	0.30	2.23	-2.08	2.60	8.10	4.67	10.23	NOV.
4.56	0.61	5.55	-1.49	3.22	7.83	2.91	10.94	r DEC.
								2008
5.08	-2.33	6.96	1.08	6.74	9.67	2.38	14.09	r JAN.
5.02	-4.97	4.11	-1.27	5.23	6.61	-3.31	12.66	r FEB.
3.27	-7.05	2.40	-2.81	4.25	6.57	-7.00	14.57	MAR.

NOTE ：Due to late reports and corrections by respondents, all data are subject to revision 3 months after original publication.

表 3-4 進口物價按用途別分類指數
Table 3-4 Import Price Indices by Usage

基期：民國95年=100

類別	總指數 General Index	農工原料 Raw Materials	農業原料 Agricultural Materials	工業原料 Industrial Materials	能源 Energy	資本用品 Capital Goods	消費用品 Consumer Goods	非耐久消費品 Nondurable Consumer Goods	耐久消費品 Durable Consumer Goods
項數	273	184	6	175	3	46	43	23	20
權數(千分比)	1000.00	771.94	14.42	599.85	157.67	159.73	68.33	34.91	33.42
定基指數									
民國８８年	75.77	66.99	72.84	78.74	30.46	119.65	95.16	93.44	100.04
民國８９年	79.28	71.77	71.77	81.37	42.76	114.23	95.01	90.84	104.71
民國９０年	78.29	70.19	77.19	79.29	41.43	114.40	97.72	94.64	105.33
民國９１年	78.60	70.80	82.67	79.23	43.23	112.60	97.28	95.96	101.42
民國９２年	82.64	75.76	92.13	83.23	50.32	112.30	98.59	97.44	102.41
民國９３年	89.72	85.54	107.63	91.42	64.29	108.57	98.08	96.92	101.97
民國９４年	91.90	89.62	92.33	91.45	83.54	101.69	97.23	96.63	99.25
民國９５年	100.00	100.00	100.00	100.00	100.00	100.00	100.00	100.00	100.00
民國９６年 r	108.95	111.10	134.55	109.56	112.88	99.56	104.18	105.59	99.50
３月	104.68	105.53	124.07	106.98	98.60	100.52	103.55	104.67	99.84
４月	107.96	109.74	125.49	110.24	106.11	100.32	103.85	105.05	99.85
５月	109.05	111.11	129.53	111.63	107.08	100.00	104.65	106.08	99.92
６月	108.59	110.80	127.37	110.58	109.32	98.76	104.07	105.68	98.71
７月	109.54	112.08	130.50	110.50	114.67	98.51	103.90	105.49	98.58
８月	109.63	111.82	132.14	110.21	114.23	99.89	105.07	106.72	99.59
９月	111.82	114.50	138.51	111.27	121.51	100.36	105.59	107.28	99.95
１０月	112.43	115.62	145.28	111.43	124.90	98.78	104.75	106.52	98.83
１１月	115.49	119.39	155.37	111.70	138.76	99.45	105.08	106.73	99.57
１２月 r	115.77	119.81	163.47	111.69	139.56	99.36	104.72	106.08	100.20
民國９７年									
１月 r	117.41	121.54	172.18	112.56	143.71	101.15	104.94	106.30	100.41
２月 r	116.79	121.33	175.85	112.08	144.13	99.10	103.32	104.91	98.59
３月	117.07	121.78	173.84	111.81	147.49	99.31	101.81	103.34	97.19
年增率									
民國８８年	-4.10	-4.75	-13.66	-6.77	20.87	-3.72	-0.92	-2.44	2.01
民國８９年	4.63	7.14	-1.47	3.34	40.38	-4.53	-0.16	-2.78	4.67
民國９０年	-1.25	-2.20	7.55	-2.56	-3.11	0.15	2.85	4.18	0.59
民國９１年	0.40	0.87	7.10	-0.08	4.34	-1.57	-0.45	1.39	-3.71
民國９２年	5.14	7.01	11.44	5.05	16.40	-0.27	1.35	1.54	0.98
民國９３年	8.57	12.91	16.82	9.84	27.76	-3.32	-0.52	-0.53	-0.43
民國９４年	2.43	4.77	-14.22	0.03	29.94	-6.34	-0.87	-0.30	-2.67
民國９５年	8.81	11.58	8.31	9.35	19.70	-1.66	2.85	3.49	0.76
民國９６年 r	8.95	11.10	34.55	9.56	12.88	-0.44	4.18	5.59	-0.50
３月	9.95	12.28	34.96	14.47	2.78	0.44	4.91	6.49	-0.20
４月	10.32	12.53	36.55	14.77	3.21	1.00	5.28	6.82	0.21
５月	10.35	12.40	39.55	14.06	4.26	0.95	6.60	8.34	0.89
６月	7.27	9.15	33.83	9.98	3.75	-1.58	4.11	6.00	-2.10
７月	5.87	7.43	31.37	7.54	4.30	-1.80	3.42	5.09	-2.11
８月	4.69	5.62	30.32	5.74	2.38	-0.59	4.15	5.62	-0.70
９月	8.18	10.03	34.71	5.90	20.26	-0.21	4.13	5.49	-0.49
１０月	8.88	11.37	34.69	4.71	31.27	-2.01	2.67	4.00	-1.93
１１月	13.13	16.51	34.32	6.32	49.72	-0.71	3.29	4.30	-0.18
１２月 r	13.57	17.00	38.48	6.94	48.45	-0.04	2.85	3.39	1.03
民國９７年									
１月 r	17.01	21.10	43.83	8.49	64.71	1.96	2.76	3.24	1.09
２月 r	14.40	18.42	42.75	6.97	55.80	-0.50	0.45	1.03	-1.03
３月	11.84	15.40	40.11	4.51	49.58	-1.20	-1.68	-1.27	-2.65

註：由於受查者延誤或更正報價，最近3個月資料均可能修正。

表 3-5 進口物價按國際貿易標準分類指數
Table 3-5 Import Price Indices by S.I.T.C.

Base Period：2006=100

總指數 General Index	食用之活禽畜及主要供食物 Foods & Edible Live Animals	飲料及菸類 Beverages and Tobaccos	非食用原料（不含燃料） Inedible Crude Materials Except Fuels	礦物性燃料、潤滑油及有關材料 Fuels & Related Materials	化學產品 Chemicals and Related Products	主要按材料區分之製造貨品 Manufacturing Goods Classified by Materials	機械及運輸設備 Machinery & Transport Equipments	其他製品 Miscellaneous products	Groups
273	15	4	23	8	62	50	84	27	Item
1000.00	21.23	7.43	51.69	185.17	138.76	128.65	382.66	84.42	Weight(‰)
				FIXED INDEX					
75.77	71.59	85.86	61.64	30.38	64.96	50.49	126.64	109.23	1999
79.28	69.18	84.26	63.15	43.36	74.98	51.78	121.65	107.01	2000
78.29	75.47	89.02	64.83	41.97	71.14	52.78	118.76	105.50	2001
78.60	78.73	91.73	68.05	44.19	71.97	53.46	114.33	107.14	2002
82.64	83.47	92.51	76.51	51.07	79.66	59.79	112.47	108.56	2003
89.72	91.42	95.72	85.26	65.18	92.05	75.52	109.74	106.94	2004
91.90	86.90	97.91	91.40	83.27	94.57	78.49	102.21	100.82	2005
100.00	100.00	100.00	100.00	100.00	100.00	100.00	100.00	100.00	2006
108.95	124.65	104.92	117.47	113.06	108.66	121.13	98.77	101.47	r 2007
104.68	119.70	104.38	110.94	98.45	105.86	116.72	100.57	101.13	MAR.
107.96	119.81	105.00	115.42	106.00	107.18	124.22	100.23	101.85	APR.
109.05	123.25	105.07	117.02	107.56	108.92	127.80	99.35	102.13	MAY
108.59	122.12	104.84	116.60	110.00	108.70	124.80	98.30	101.11	JUN.
109.54	122.37	105.31	117.67	115.41	107.97	124.31	97.97	100.73	JUL.
109.63	124.46	105.12	118.97	114.90	108.06	122.69	98.74	101.85	AUG.
111.82	126.71	105.24	122.06	120.86	109.69	124.90	98.81	102.44	SEP.
112.43	130.30	105.15	122.42	124.73	110.82	125.42	97.11	101.48	OCT.
115.49	135.19	105.31	123.87	137.53	112.76	123.17	97.36	102.14	NOV.
115.77	138.09	104.80	126.65	140.15	113.90	119.92	96.99	102.13	r DEC.
									2008
117.41	140.49	105.83	133.82	144.03	114.60	122.71	96.79	103.05	r JAN.
116.79	140.64	105.19	136.17	144.16	113.44	124.75	95.04	100.95	r FEB.
117.07	138.58	104.48	137.33	146.96	112.39	128.03	93.71	100.75	MAR.
				ANNUAL CHANGE					
-4.10	-10.32	-1.58	-6.42	19.98	-5.21	-9.21	-5.32	-2.39	1999
4.63	-3.37	-1.86	2.45	42.73	15.42	2.55	-3.94	-2.03	2000
-1.25	9.09	5.65	2.66	-3.21	-5.12	1.93	-2.38	-1.41	2001
0.40	4.32	3.04	4.97	5.29	1.17	1.29	-3.73	1.55	2002
5.14	6.02	0.85	12.43	15.57	10.69	11.84	-1.63	1.33	2003
8.57	9.52	3.47	11.44	27.63	15.55	26.31	-2.43	-1.49	2004
2.43	-4.94	2.29	7.20	27.75	2.74	3.93	-6.86	-5.72	2005
8.81	15.07	2.13	9.41	20.09	5.74	27.40	-2.16	-0.81	2006
8.95	24.65	4.92	17.47	13.06	8.66	21.13	-1.23	1.47	r 2007
9.95	30.07	6.40	18.05	2.64	12.22	35.50	1.43	1.09	MAR.
10.32	28.36	7.80	18.77	3.75	12.54	32.47	1.94	2.68	APR.
10.35	31.24	6.94	19.73	5.00	13.87	28.26	1.52	3.53	MAY
7.27	26.00	6.32	15.45	4.29	8.41	23.91	-1.43	1.06	JUN.
5.87	21.57	4.07	15.33	4.88	4.37	19.11	-1.80	0.56	JUL.
4.69	22.06	3.17	15.92	3.42	2.72	14.85	-1.88	1.26	AUG.
8.18	21.78	3.15	18.59	19.11	3.85	15.00	-2.77	1.61	SEP.
8.88	21.95	3.14	16.14	29.97	4.38	12.05	-5.16	0.30	OCT.
13.13	19.96	3.13	17.66	47.88	8.17	10.64	-4.12	1.71	NOV.
13.57	19.16	2.15	20.60	48.84	9.94	7.57	-3.28	2.23	r DEC.
									2008
17.01	21.72	1.51	23.85	63.26	9.73	12.85	-3.15	3.01	r JAN.
14.40	18.78	0.66	23.88	55.14	7.40	12.54	-4.86	0.37	r FEB.
11.84	15.77	0.10	23.79	49.27	6.17	9.69	-6.82	-0.38	MAR.

NOTE ：Due to late reports and corrections by respondents, all data are subject to revision 3 months after original publication.

表3-6 進口物價指數銜接表 (未經季節調整)

基期：民國95年=100

總指數

年 YEAR \ 月 MONTH	年指數 YEARLY INDEX	1月 JAN.	2月 FEB.	3月 MAR.	4月 APR.	5月 MAY	6月 JUNE
			新 台 幣 計 價				
民國７２年	98.60	100.26	97.69	97.37	97.65	97.82	98.50
民國７３年	97.75	99.40	99.45	99.20	98.52	98.43	98.81
民國７４年	96.29	95.94	95.44	96.05	96.31	96.62	96.37
民國７５年	83.75	91.38	87.81	85.49	84.93	84.82	81.53
民國７６年	77.60	80.74	81.39	81.78	80.88	78.30	75.82
民國７７年	76.83	74.26	74.98	76.12	76.83	77.38	77.82
民國７８年	72.71	76.95	76.93	77.53	76.77	72.09	72.19
民國７９年	74.42	70.21	70.47	70.45	69.82	71.39	72.20
民國８０年	72.33	76.64	75.31	75.24	73.79	72.92	72.37
民國８１年	67.33	67.04	66.22	66.79	66.83	66.86	66.70
民國８２年	70.46	66.90	68.48	69.24	69.81	69.85	70.90
民國８３年	74.06	69.83	70.54	70.99	71.82	73.49	75.32
民國８４年	81.57	78.78	79.66	80.65	81.39	81.44	82.23
民國８５年	79.55	81.57	81.24	81.46	80.31	79.98	80.02
民國８６年	78.43	77.23	76.13	75.95	75.37	76.58	77.13
民國８７年	79.01	86.15	82.64	79.70	79.44	79.15	79.72
民國８８年	75.77	73.89	73.85	74.88	74.59	74.04	73.73
民國８９年	79.28	77.71	77.42	77.84	77.10	78.17	79.21
民國９０年	78.29	79.39	78.61	77.82	77.75	78.47	80.31
民國９１年	78.60	75.37	75.62	77.64	78.74	78.58	78.08
民國９２年	82.64	82.15	84.01	83.99	82.40	81.55	81.43
民國９３年	89.72	85.71	85.96	87.39	87.73	89.17	89.38
民國９４年	91.90	88.52	88.19	89.22	90.97	89.14	89.39
民國９５年	100.00	93.42	94.62	95.21	97.86	98.82	101.23
民國９６年	108.95	100.34	102.09	104.68	107.96	109.05	108.59
民國９７年		r 117.41	r 116.79	117.07			
			美 元 計 價				
民國７２年	80.14	81.85	79.77	79.34	79.51	79.69	79.93
民國７３年	80.37	80.49	80.59	80.70	80.71	80.85	80.85
民國７４年	78.69	79.50	79.31	79.20	79.06	78.93	78.81
民國７５年	71.96	75.04	72.90	71.28	71.53	71.85	69.63
民國７６年	79.34	74.49	75.66	76.70	77.62	78.57	79.10
民國７７年	87.41	84.53	85.21	86.45	87.21	87.95	88.37
民國７８年	89.40	90.03	90.49	91.42	91.91	90.68	89.96
民國７９年	90.00	87.58	87.73	86.99	86.12	86.52	85.64
民國８０年	87.69	91.72	90.34	89.80	87.78	86.85	86.59
民國８１年	87.01	86.40	86.07	85.61	85.86	86.82	87.53
民國８２年	86.87	85.55	86.14	86.53	87.24	87.53	87.89
民國８３年	91.07	85.73	86.78	87.55	88.51	89.53	90.55
民國８４年	100.26	97.42	98.38	100.49	104.09	103.74	103.80
民國８５年	94.25	96.86	96.19	96.55	96.12	95.49	93.99
民國８６年	88.98	91.54	89.92	89.77	88.85	89.81	89.95
民國８７年	76.85	82.96	81.87	79.88	78.38	76.97	75.22
民國８８年	76.43	74.55	73.84	73.54	73.77	73.56	73.83
民國８９年	82.59	82.06	81.99	82.45	82.26	82.70	83.64
民國９０年	75.41	78.97	79.14	77.69	76.83	76.91	76.23
民國９１年	74.01	70.03	70.19	72.17	73.42	74.24	74.82
民國９２年	78.16	77.28	78.60	78.74	77.02	76.45	76.54
民國９３年	87.36	82.84	84.20	85.37	86.51	86.59	86.46
民國９４年	92.93	90.20	91.11	93.17	93.87	92.67	92.72
民國９５年	100.00	94.63	95.11	95.35	98.56	101.24	101.41
民國９６年	107.95	99.63	100.76	103.19	105.98	106.66	107.24
民國９７年		r 118.02	r 120.25	124.51			

註：由於受查者延誤或更正報價，最近3個月資料均可能修正。

Table3-6 Splicing Table of Import Price Indices (Seasonally Unadjusted)

General Index

Base Period：2006=100

7月 JULY	8月 AUG.	9月 SEPT.	10月 OCT.	11月 NOV.	12月 DEC.	月 MONTH / 年 YEAR
On N.T.D. Basis						
98.48	98.80	99.13	99.09	99.23	99.22	1983
97.84	96.45	96.28	95.92	96.18	96.49	1984
96.77	97.21	96.65	96.65	95.66	95.86	1985
82.43	82.73	81.58	80.56	79.70	82.05	1986
76.48	74.83	74.85	75.24	76.12	74.76	1987
77.51	77.80	77.81	77.53	76.37	77.56	1988
71.02	69.74	69.34	69.42	70.02	70.53	1989
72.36	76.58	80.33	81.20	80.20	77.87	1990
71.76	70.69	70.51	70.61	69.78	68.37	1991
67.02	67.98	68.56	68.37	67.90	67.64	1992
71.40	73.01	72.23	71.73	71.35	70.60	1993
75.66	75.14	75.40	75.89	76.89	77.75	1994
82.65	83.91	83.26	80.84	81.68	82.40	1995
78.53	78.77	78.51	78.29	77.80	78.08	1996
76.83	78.54	78.03	79.83	84.67	84.91	1997
78.90	78.83	79.08	76.13	74.55	73.83	1998
74.36	75.09	78.44	78.37	78.94	79.11	1999
79.30	79.71	80.60	81.35	82.07	80.86	2000
79.90	79.67	79.26	77.13	75.76	75.36	2001
77.45	78.70	80.47	81.22	80.06	81.29	2002
81.68	82.32	81.53	82.42	83.54	84.65	2003
91.33	93.56	93.24	93.79	90.54	88.85	2004
91.27	93.23	96.05	96.59	95.41	94.80	2005
103.47	104.72	103.36	103.26	102.09	101.94	2006
109.54	109.63	111.82	112.43	115.49	r 115.77	2007
						2008
On U.S.D. Basis						
80.08	80.04	80.34	80.37	80.36	80.34	1983
80.78	80.43	80.18	79.72	79.58	79.61	1984
78.62	78.30	77.88	78.36	78.00	78.32	1985
70.45	71.90	72.03	71.57	71.24	74.08	1986
80.03	80.34	80.89	81.60	83.11	83.91	1987
87.84	88.40	87.72	87.36	88.32	89.61	1988
89.25	88.28	87.65	87.80	87.61	87.74	1989
86.64	91.26	95.72	96.78	95.73	93.26	1990
86.44	85.99	86.30	86.94	87.17	86.34	1991
88.16	88.06	88.40	88.01	86.81	86.38	1992
87.40	88.11	87.23	86.86	86.32	85.63	1993
92.33	92.36	93.56	94.45	95.60	95.92	1994
102.75	100.52	98.56	97.70	97.51	98.13	1995
92.68	93.16	92.90	92.63	92.02	92.38	1996
89.57	88.99	88.74	88.37	87.00	85.24	1997
74.67	73.96	74.40	74.94	74.56	74.39	1998
74.94	76.32	80.25	80.25	80.91	81.39	1999
83.38	83.43	84.04	83.25	82.39	79.49	2000
74.76	74.94	74.60	72.67	71.50	70.68	2001
75.47	75.40	75.76	75.62	75.08	75.91	2002
77.27	78.03	78.08	79.19	79.83	80.89	2003
87.71	89.26	89.45	90.31	89.90	89.75	2004
93.07	94.54	94.94	93.83	92.45	92.64	2005
103.19	103.92	102.20	101.18	101.22	102.00	2006
108.68	108.23	110.27	112.39	116.22	r 116.19	2007
						2008

NOTE ：Due to late reports and corrections by respondents, all data are subject to revision 3 months after original publication.

表3-7 進口物價指數銜接表 (經季節調整)

基期：民國95年=100　　總指數

年 YEAR \ 月 MONTH	1月 JAN.	2月 FEB.	3月 MAR.	4月 APR.	5月 MAY	6月 JUNE
			新 台 幣 計 價			
民國７２年	99.99	97.85	97.55	98.06	98.11	98.88
民國７３年	99.21	99.75	99.31	98.90	98.75	99.33
民國７４年	95.85	95.76	96.01	96.54	96.87	97.02
民國７５年	91.37	88.06	85.19	84.93	85.05	82.33
民國７６年	80.78	81.55	81.32	80.81	78.53	76.74
民國７７年	74.36	75.08	75.59	76.81	77.72	78.78
民國７８年	77.11	77.07	77.13	76.95	72.54	73.05
民國７９年	70.46	70.77	70.25	70.19	71.94	72.88
民國８０年	76.99	75.81	75.33	74.30	73.42	72.85
民國８１年	67.52	66.87	67.06	67.30	67.29	66.96
民國８２年	67.46	69.16	69.58	70.19	70.15	70.94
民國８３年	70.34	71.14	71.27	72.14	73.71	75.22
民國８４年	78.42	79.78	80.87	82.37	82.28	82.56
民國８５年	81.22	81.37	81.67	81.30	80.87	80.37
民國８６年	76.94	76.32	76.18	76.44	77.49	77.44
民國８７年	85.99	82.95	80.01	80.56	80.04	79.92
民國８８年	73.92	74.30	75.22	75.73	74.82	73.77
民國８９年	77.91	78.02	78.18	78.10	78.82	79.15
民國９０年	79.73	79.35	78.10	78.61	78.96	80.25
民國９１年	75.83	76.51	77.94	79.36	79.00	78.14
民國９２年 r	82.82	85.07	84.40	82.84	81.96	81.65
民國９３年 r	86.72	87.25	87.98	87.86	89.66	89.69
民國９４年 r	89.94	89.72	90.04	90.93	89.63	89.68
民國９５年 r	95.25	96.38	96.25	97.62	99.32	101.38
民國９６年 r	102.47	103.98	105.87	107.66	109.47	108.54
民國９７年	r 118.99	r 118.41	118.15			
			美 元 計 價			
民國７２年	81.68	79.71	79.47	79.67	79.77	80.02
民國７３年	80.37	80.68	80.90	80.90	80.95	80.92
民國７４年	79.42	79.49	79.38	79.19	78.97	78.85
民國７５年	74.97	73.06	71.33	71.59	71.84	69.67
民國７６年	74.39	75.75	76.63	77.68	78.60	79.24
民國７７年	84.41	85.23	86.30	87.41	88.11	88.67
民國７８年	89.90	90.49	91.35	92.35	91.02	90.39
民國７９年	87.56	87.83	87.08	86.76	86.96	86.07
民國８０年	91.89	90.59	90.10	88.49	87.26	86.87
民國８１年	86.87	86.54	86.03	86.45	86.96	87.47
民國８２年	86.24	86.78	86.97	87.56	87.31	87.49
民國８３年	86.51	87.54	87.88	88.58	88.99	89.91
民國８４年	97.40	98.94	100.79	104.61	103.78	103.77
民國８５年	96.81	96.68	96.87	96.65	95.64	93.98
民國８６年	91.44	90.32	90.13	89.43	90.13	89.99
民國８７年	82.87	82.20	80.31	79.05	77.40	75.24
民國８８年	74.60	74.11	73.98	74.41	74.00	73.78
民國８９年	82.25	82.24	82.82	82.77	83.03	83.48
民國９０年	79.29	79.38	77.89	77.07	77.05	76.05
民國９１年	70.47	70.44	72.14	73.35	74.19	74.65
民國９２年 r	77.83	78.94	78.54	76.66	76.28	76.42
民國９３年 r	83.47	84.72	85.10	85.90	86.36	86.35
民國９４年 r	90.94	91.88	92.98	93.14	92.37	92.57
民國９５年 r	95.56	96.15	95.31	97.78	100.85	101.14
民國９６年 r	100.72	102.01	103.31	105.22	106.17	106.84
民國９７年	r 118.94	r 121.66	124.10			

註：本月因重新檢討數列季節性，預測模型及重新估算季節因子，故修正近５年資料。

Table3-7 Splicing Table of Import Price Indices (Seasonally Adjusted)

General Index

Base Period：2006=100

7月 JULY	8月 AUG.	9月 SEPT.	10月 OCT.	11月 NOV.	12月 DEC.	月 MONTH / 年 YEAR
On N.T.D. Basis						
98.53	98.79	98.90	98.88	98.95	98.74	1983
97.89	96.41	96.14	95.71	95.66	95.91	1984
96.84	97.23	96.62	96.54	95.01	95.26	1985
82.60	82.90	81.68	80.50	78.93	81.46	1986
76.77	75.09	74.99	75.19	75.25	74.18	1987
77.86	78.14	77.89	77.31	75.37	77.06	1988
71.38	70.01	69.21	68.98	68.98	70.14	1989
72.63	76.69	79.94	80.51	79.21	77.62	1990
71.87	70.49	69.87	69.83	68.95	68.29	1991
66.96	67.54	67.81	67.61	67.31	67.67	1992
71.30	72.41	71.50	71.13	71.04	70.65	1993
75.67	74.56	74.79	75.47	76.79	77.62	1994
83.38	83.58	82.53	80.66	81.29	81.18	1995
79.25	78.50	77.67	78.03	77.37	76.94	1996
77.50	78.37	77.08	79.38	84.16	83.90	1997
79.45	78.70	77.99	75.53	73.99	72.98	1998
74.74	74.93	77.23	77.63	78.43	78.56	1999
79.50	79.45	79.35	80.59	81.68	80.60	2000
79.96	79.19	78.05	76.28	75.53	75.42	2001
77.39	77.96	79.29	80.25	79.96	81.60	2002
81.51	81.27	80.30	81.14	83.52	85.18	r 2003
91.00	92.28	91.99	92.32	90.44	89.45	r 2004
90.75	91.77	94.77	94.98	95.17	95.40	r 2005
102.76	103.17	102.07	101.63	101.70	102.48	r 2006
108.70	108.07	110.51	110.87	115.02	116.23	r 2007
						2008
On U.S.D. Basis						
80.13	80.19	80.31	80.32	80.25	80.08	1983
80.84	80.47	80.16	79.67	79.37	79.27	1984
78.70	78.25	77.90	78.41	77.80	77.94	1985
70.58	71.89	72.17	71.67	71.05	73.67	1986
80.30	80.39	81.07	81.64	82.87	83.47	1987
88.19	88.54	87.84	87.18	87.90	89.18	1988
89.61	88.41	87.57	87.31	87.03	87.38	1989
86.88	91.32	95.41	96.02	95.06	93.03	1990
86.47	85.89	85.76	86.08	86.56	86.28	1991
87.89	87.86	87.83	87.32	86.44	86.46	1992
86.95	87.86	86.77	86.46	86.29	85.75	1993
91.86	92.19	93.33	94.32	95.80	95.95	1994
103.08	100.66	98.35	97.07	97.22	97.42	1995
93.06	93.34	92.64	91.93	91.66	91.70	1996
90.02	89.19	88.36	87.56	86.51	84.67	1997
75.12	74.10	73.83	74.07	73.99	74.01	1998
75.30	76.35	79.52	79.42	80.41	81.27	1999
83.56	83.29	83.26	82.58	82.14	79.67	2000
74.74	74.60	73.89	72.23	71.57	71.17	2001
75.29	74.82	75.19	75.38	75.50	76.70	2002
76.93	77.25	77.59	79.11	80.47	81.90	r 2003
87.23	88.32	89.09	90.32	90.66	90.84	r 2004
92.42	93.48	94.66	93.90	93.16	93.70	r 2005
102.41	102.78	101.92	101.29	101.86	102.96	r 2006
107.74	107.05	109.97	112.56	116.79	117.07	r 2007
						2008

Note : Due to review of forecasting model and re-estimating seasonal factor, the recent 5 years indexes are revised.

表 4-1 出口物價指數變動分析表—新台幣計價

基期：民國95年=100

類 別 Groups		項 數 Item	96年12月相對重要性 Relative Importance, December 2007 (‰)	本年3月份指數 This Month Index
總指數	General Index	275	1000.00	99.71
基本分類	The Basic Group			
一、動、植物產品及調製食品	Animal,Vegetable Products And Prepared Foods	6	9.94	108.79
二、紡織品及其製品	Textiles And Textile Articles	34	55.00	102.80
(一)紡織纖維及紗線	Fibers And Yarns	9	17.83	110.22
(二)織物	Fabrics	20	33.11	101.90
1.布	Cloths	13	23.11	100.20
2.其他織物	Other Fabrics	7	10.00	105.35
(三)成衣服飾	Apparel And Accessories	5	5.07	94.84
三、木、紙漿、紙及其製品	Wood, Pulp, Paper And Articles Thereof	6	8.11	113.35
四、化學、塑膠、橡膠及其製品	Chemicals, Plastics, Rubber And Articles Thereof	56	136.59	110.33
(一)化學或有關工業產品	Chemicals Or Allied Industrial Products	31	58.22	112.31
(二)塑膠及其製品	Plastics And Articles Thereof	21	68.67	109.97
1.塑膠原料	Plastic Materials	11	46.41	114.89
2.塑膠製品	Plastic Products	10	22.26	102.21
(三)橡膠及其製品	Rubber And Articles Thereof	4	9.70	108.75
五、基本金屬及其製品	Primary Metals And Articles Thereof	53	123.79	112.22
(一)鋼鐵及其製品	Iron , Steel And Articles Thereof	24	77.81	117.28
1.鋼鐵	Iron And Steel	16	50.13	122.45
2.鋼鐵製品	Iron Or Steel Products	8	27.68	109.18
(二)銅、鋁及其製品	Copper , Aluminium And Articles Thereof	13	25.11	105.23
(三)其他基本金屬及其製品	Other Primary Metals And Articles Thereof	16	20.87	99.44
六、機械、光學及精密儀器設備	Machinery, Optical And Precision Instruments	39	154.59	94.92
(一)機械及其設備	Machinery And Appliances	30	65.50	97.27
1.專用機械設備	Special-purpose Machinery	19	41.44	96.65
2.通用機械設備	General-purpose Machinery	11	24.06	98.20
(二)光學、精密儀器設備	Optical , Precision Instruments	9	89.08	93.11

附註：本年適逢基期更替(上年指數以90年基期權數加權計算，本年指數以95年基期權數加權)，由於權數結構改變，致與上年同月比較之各類指數對總指數影響，其加總容或不等於總指數之增幅。

Table 4-1 The Changes of Export Price Indices
－on N.T.D. Basis

Base Period：2006=100

本年2月份指數 Previous Month Index r	本月指數與各期比較 Compared with Each Period				本年前3月指數平均與上年同期比較 Compared with the Same Period(JAN.-MAR.) of Previous Year			
	與上月比較 Compared with Previous Month (%)	對總指數影響 Effects on General Index (百分點)	與上年同月比較 Compared with the Same Month of Previous Year (%)	對總指數影響 Effects on General Index (百分點)	本年平均 This Period (Average)	上年平均 Previous Period (Average)	漲跌率 Percent Change (%)	對總指數影響 Effects on General Index (百分點)
101.51	-1.77	-1.77	-2.28	-2.28	101.57	101.46	0.11	0.11
108.15	0.59	0.01	6.21	0.06	108.31	99.86	8.46	0.08
104.71	-1.82	-0.10	-0.46	-0.03	104.69	102.73	1.91	0.11
112.15	-1.72	-0.03	2.76	0.05	112.71	106.19	6.14	0.10
103.75	-1.78	-0.06	-0.03	0.00	103.47	101.58	1.86	0.06
101.92	-1.69	-0.04	-0.74	-0.02	101.67	100.62	1.04	0.02
107.53	-2.03	-0.02	1.36	0.01	107.16	103.56	3.48	0.03
97.20	-2.43	-0.01	-7.21	-0.04	97.02	101.76	-4.66	-0.02
112.18	1.04	0.01	9.14	0.07	112.24	103.27	8.69	0.07
111.42	-0.98	-0.13	4.83	0.63	111.64	104.55	6.78	0.88
113.17	-0.76	-0.04	3.88	0.21	113.86	107.03	6.38	0.35
111.19	-1.10	-0.08	5.67	0.37	111.05	103.54	7.25	0.48
115.95	-0.91	-0.04	8.40	0.37	115.88	105.50	9.84	0.43
103.73	-1.47	-0.03	1.09	0.02	103.47	100.52	2.93	0.06
110.40	-1.49	-0.02	6.96	0.06	110.45	101.30	9.03	0.08
113.16	-0.83	-0.11	1.09	0.13	112.86	109.40	3.16	0.39
118.31	-0.87	-0.07	0.88	0.07	117.78	113.53	3.74	0.29
123.22	-0.62	-0.03	3.08	0.15	122.45	115.56	5.96	0.29
110.64	-1.32	-0.04	-2.85	-0.08	110.51	110.41	0.09	0.00
104.33	0.86	0.02	5.99	0.15	104.59	100.62	3.95	0.10
102.26	-2.76	-0.06	-3.09	-0.06	102.08	102.16	-0.08	0.00
97.07	-2.21	-0.34	-4.81	-0.75	97.07	99.84	-2.77	-0.43
99.51	-2.25	-0.15	-3.73	-0.25	99.46	100.78	-1.31	-0.09
98.84	-2.22	-0.09	-4.16	-0.18	98.75	100.68	-1.92	-0.08
100.53	-2.32	-0.06	-3.11	-0.08	100.55	100.93	-0.38	-0.01
95.18	-2.17	-0.19	-3.13	-0.27	95.21	97.29	-2.14	-0.19

Note : Rebasing Index from reference year 2001 to 2006 has an impact on moving weight. This may cause the sum of effects on General Index of subgroups not equal to their corresponding aggregated group in 2008.

表4-1 出口物價指數變動分析表—新台幣計價 (續)

基期：民國95年=100

類 別 Groups		項 數 Item	96年12月相對重要性 Relative Importance, December 2007 (‰)	本年3月份指數 This Month Index
七、電子、電機及其設備	Electronic Machinery	48	382.07	86.86
(一)資料處理機及其週邊設備與零附件	Data Processing machines, Periheral Equipment And Parts	5	37.71	77.33
(二)通訊傳播設備	Communication Equipment And Apparatus	7	31.07	91.91
(三)視聽設備	Audio And Video Equipment	4	10.38	94.57
(四)電子零組件	Electronic Components & Accessories	17	272.80	85.03
1.積體電路及微組件	Electronic Integrated Circuits And Microassemblies	4	153.36	77.24
2.其他半導體及元件	Other Semiconductor Devices	5	18.15	99.14
3.其他電子零組件	Other Electronic Components & Accessories	8	101.29	91.60
(五)家用電器設備	Household Appliances	2	1.54	108.47
(六)其他電機設備	Other Electronic Machinery	13	28.57	99.74
八、運輸工具	Transportation Equipment And Parts	10	32.69	99.99
九、雜項類	Miscellaneous Products	23	96.22	115.12
(一)礦產品及非金屬礦物製品	Mineral Products And Nonmetallics Mineral Products	11	70.70	133.17
(二)其他雜項工業製品	Other Miscellaneous Products	12	25.52	96.49
按部門別分類	By Department	275	1000.00	99.71
一、農產品	Agriculture Goods	2	1.27	129.57
二、農產加工品	Processed Agriculture Goods	3	8.28	104.70
三、工業產品	Industrial Goods	270	990.45	99.63
(一)非重化工業產品	Non Heavy And Chemical Industrial Products	100	178.52	101.46
(二)重化工業產品	Heavy and Chemical Industrial Products	170	811.93	99.07
按國際貿易標準分類	By S.I.T.C.	275	1000.00	99.71
一、食物及主要供食用之活禽畜	Foods And Edible Live Animals	4	7.99	109.06
二、非食用原料(不含燃料)	Inedible Crude Materials Except Fuels	9	15.82	119.52
三、化學品及有關產品	Chemical And Related Products	47	121.75	112.11
四、主要按材料區分之製造貨品	Manufacturing Goods Classified by Materials	90	186.25	108.61
五、機械及運輸設備	Machinery & Transport Equipment	91	468.61	89.96
六、其他製品	Miscellaneous Products	34	199.60	104.20

附註：本年適逢基期更替(上年指數以90年基期權數加權計算，本年指數以95年基期權數加權)，由於權數結構改變，致與上年同月比較之各類指數對總指數影響，其加總容或不等於總指數之增幅。

Table 4-1 The Changes of Export Price Indices —on N.T.D. Basis (Cont.)

Base Period：2006=100

本年2月份指數 Previous Month Index r	本月指數與各期比較 Compared with Each Period				本年前3月指數平均與上年同期比較 Compared with the Same Period(JAN.-MAR.) of Previous Year			
	與上月比較 Compared with Previous Month (%)	對總指數影響 Effects on General Index (百分點)	與上年同月比較 Compared with the Same Month of Previous Year (%)	對總指數影響 Effects on General Index (百分點)	本年平均 This Period (Average)	上年平均 Previous Period (Average)	漲跌率 Percent Change (%)	對總指數影響 Effects on General Index (百分點)
89.47	-2.92	-1.10	-10.64	-4.34	89.47	97.30	-8.05	-3.30
80.77	-4.26	-0.15	-18.36	-0.77	80.83	95.47	-15.33	-0.65
94.47	-2.71	-0.08	-6.08	-0.19	94.44	97.67	-3.31	-0.11
96.95	-2.45	-0.03	-6.66	-0.07	96.73	101.00	-4.23	-0.05
87.52	-2.85	-0.77	-12.02	-3.56	87.55	96.75	-9.51	-2.84
80.00	-3.45	-0.52	-18.33	-3.23	80.16	94.86	-15.50	-2.75
101.17	-2.01	-0.04	1.85	0.03	100.30	97.91	2.44	0.04
93.58	-2.12	-0.21	-6.93	-0.74	93.51	98.32	-4.89	-0.52
108.52	-0.05	0.00	-0.97	0.00	109.29	108.79	0.46	0.00
102.35	-2.55	-0.07	-1.00	-0.03	101.95	100.16	1.79	0.05
102.39	-2.34	-0.08	-3.74	-0.13	102.21	102.89	-0.66	-0.02
114.26	0.75	0.07	14.75	1.25	115.12	98.86	16.45	1.38
130.76	1.84	0.13	35.02	1.88	132.01	96.05	37.44	1.97
98.77	-2.31	-0.06	-5.25	-0.14	98.93	101.41	-2.45	-0.06
101.51	-1.77	-1.77	-2.28	-2.28	101.57	101.46	0.11	0.11
121.12	6.98	0.01	54.23	0.06	119.32	80.40	48.41	0.05
105.35	-0.62	-0.01	0.07	0.00	105.87	101.90	3.90	0.03
101.45	-1.79	-1.78	-2.37	-2.35	101.51	101.50	0.01	0.01
103.26	-1.74	-0.31	-1.95	-0.35	103.23	102.79	0.43	0.08
100.90	-1.81	-1.47	-2.35	-1.90	100.97	100.96	0.01	0.01
101.51	-1.77	-1.77	-2.28	-2.28	101.57	101.46	0.11	0.11
107.83	1.14	0.01	7.87	0.06	107.96	98.42	9.69	0.08
120.26	-0.62	-0.01	12.26	0.18	120.21	105.19	14.28	0.20
113.20	-0.96	-0.12	5.29	0.61	113.46	105.80	7.24	0.83
109.81	-1.09	-0.21	0.87	0.16	109.62	106.54	2.89	0.53
92.44	-2.68	-1.25	-8.58	-4.24	92.41	98.35	-6.04	-3.00
105.24	-0.99	-0.19	4.86	0.89	105.67	98.54	7.24	1.33

Note : Rebasing Index from reference year 2001 to 2006 has an impact on moving weight. This may cause the sum of effects on General Index of subgroups not equal to their corresponding aggregated group in 2008.

表 4-2 出口物價指數變動分析表—美元計價

基期：民國95年=100

類 Groups	別	項 數 Item	96年12月相對重要性 Relative Importance, December 2007 (‰)	本年3月份指數 This Month Index
總指數	General Index	275	1000.00	106.09
基本分類	The Basic Group			
一、動、植物產品及調製食品	Animal,Vegetable Products And Prepared Foods	6	9.94	115.71
二、紡織品及其製品	Textiles And Textile Articles	34	55.00	109.35
(一)紡織纖維及紗線	Fibers And Yarns	9	17.83	117.27
(二)織物	Fabrics	20	33.11	108.38
1.布	Cloths	13	23.11	106.58
2.其他織物	Other Fabrics	7	10.00	112.06
(三)成衣服飾	Apparel And Accessories	5	5.07	100.88
三、木、紙漿、紙及其製品	Wood, Pulp, Paper And Articles Thereof	6	8.11	120.58
四、化學、塑膠、橡膠及其製品	Chemicals, Plastics, Rubber And Articles Thereof	56	136.59	117.38
(一)化學或有關工業產品	Chemicals Or Allied Industrial Products	31	58.22	119.51
(二)塑膠及其製品	Plastics And Articles Thereof	21	68.67	117.00
1.塑膠原料	Plastic Materials	11	46.41	122.25
2.塑膠製品	Plastic Products	10	22.26	108.71
(三)橡膠及其製品	Rubber And Articles Thereof	4	9.70	115.70
五、基本金屬及其製品	Primary Metals And Articles Thereof	53	123.79	119.43
(一)鋼鐵及其製品	Iron , Steel And Articles Thereof	24	77.81	124.83
1.鋼鐵	Iron And Steel	16	50.13	130.36
2.鋼鐵製品	Iron Or Steel Products	8	27.68	116.17
(二)銅、鋁及其製品	Copper , Aluminium And Articles Thereof	13	25.11	112.01
(三)其他基本金屬及其製品	Other Primary Metals And Articles Thereof	16	20.87	105.77
六、機械、光學及精密儀器設備	Machinery, Optical And Precision Instruments	39	154.59	100.96
(一)機械及其設備	Machinery And Appliances	30	65.50	103.46
1.專用機械設備	Special-purpose Machinery	19	41.44	102.80
2.通用機械設備	General-purpose Machinery	11	24.06	104.44
(二)光學、精密儀器設備	Optical , Precision Instruments	9	89.08	99.03

附註：本年適逢基期更替(上年指數以90年基期權數加權計算，本年指數以95年基期權數加權)，由於權數結構改變，致與上年同月比較之各類指數對總指數影響，其加總容或不等於總指數之增幅。

Table 4-2 The Changes of Export Price Indices
－on U.S.D. Basis

Base Period：2006=100

本年2月份指數 Previous Month Index r	本月指數與各期比較 Compared with Each Period				本年前3月指數平均與上年同期比較 Compared with the Same Period(JAN.-MAR.) of Previous Year			
	與上月比較 Compared with Previous Month (%)	對總指數影響 Effects on General Index (百分點)	與上年同月比較 Compared with the Same Month of Previous Year (%)	對總指數影響 Effects on General Index (百分點)	本年平均 This Period (Average)	上年平均 Previous Period (Average)	漲跌率 Percent Change (%)	對總指數影響 Effects on General Index (百分點)
104.55	1.47	1.47	5.47	5.46	104.89	100.29	4.59	4.58
111.34	3.92	0.04	14.62	0.14	111.86	98.69	13.34	0.13
107.82	1.42	0.08	7.44	0.41	108.09	101.54	6.45	0.36
115.51	1.52	0.03	10.89	0.18	116.39	104.99	10.86	0.18
106.82	1.46	0.05	7.89	0.26	106.83	100.39	6.41	0.21
104.93	1.57	0.04	7.13	0.17	104.97	99.44	5.56	0.13
110.71	1.22	0.01	9.39	0.09	110.64	102.36	8.09	0.08
100.08	0.80	0.00	0.15	0.00	100.16	100.58	-0.42	0.00
115.52	4.38	0.04	17.78	0.14	115.95	102.09	13.58	0.11
114.76	2.28	0.31	13.13	1.70	115.30	103.36	11.55	1.50
116.57	2.52	0.14	12.12	0.66	117.60	105.82	11.13	0.60
114.51	2.17	0.15	14.04	0.92	114.70	102.36	12.06	0.79
119.44	2.35	0.11	16.99	0.74	119.71	104.31	14.76	0.64
106.81	1.78	0.04	9.09	0.20	106.84	99.35	7.54	0.17
113.69	1.77	0.02	15.43	0.14	114.07	100.15	13.90	0.13
116.58	2.44	0.31	9.10	1.12	116.62	108.19	7.79	0.96
121.89	2.41	0.19	8.87	0.70	121.72	112.28	8.41	0.65
126.97	2.67	0.14	11.25	0.56	126.58	114.31	10.73	0.52
113.96	1.94	0.05	4.85	0.14	114.15	109.16	4.57	0.13
107.50	4.20	0.11	14.39	0.35	108.11	99.53	8.62	0.21
105.29	0.46	0.01	4.59	0.10	105.38	100.97	4.37	0.09
99.94	1.02	0.16	2.73	0.43	100.20	98.68	1.54	0.24
102.46	0.98	0.06	3.90	0.26	102.68	99.60	3.09	0.21
101.77	1.01	0.04	3.44	0.15	101.95	99.51	2.45	0.10
103.50	0.91	0.02	4.57	0.11	103.80	99.75	4.06	0.10
97.99	1.06	0.09	4.54	0.39	98.29	96.16	2.22	0.19

Note : Rebasing Index from reference year 2001 to 2006 has an impact on moving weight. This may cause the sum of effects on General Index of subgroups not equal to their corresponding aggregated group in 2008.

表4-2 出口物價指數變動分析表—美元計價 (續)

基期：民國95年=100

類 別 Groups		項 數 Item	96年12月相對重要性 Relative Importance, December 2007 (‰)	本年3月份指數 This Month Index
七、電子、電機及其設備	Electronic Machinery	48	382.07	92.38
(一)資料處理機及其週邊設備與零附件	Data Processing machines, Periheral Equipment And Parts	5	37.71	82.23
(二)通訊傳播設備	Communication Equipment And Apparatus	7	31.07	97.75
(三)視聽設備	Audio And Video Equipment	4	10.38	100.59
(四)電子零組件	Electronic Components & Accessories	17	272.80	90.43
1.積體電路及微組件	Electronic Integrated Circuits And Microassemblies	4	153.36	82.16
2.其他半導體及元件	Other Semiconductor Devices	5	18.15	105.43
3.其他電子零組件	Other Electronic Components & Accessories	8	101.29	97.41
(五)家用電器設備	Household Appliances	2	1.54	115.37
(六)其他電機設備	Other Electronic Machinery	13	28.57	106.12
八、運輸工具	Transportation Equipment And Parts	10	32.69	106.36
九、雜項類	Miscellaneous Products	23	96.22	122.45
(一)礦產品及非金屬礦物製品	Mineral Products And Nonmetallics Mineral Products	11	70.70	141.66
(二)其他雜項工業製品	Other Miscellaneous Products	12	25.52	102.63
按部門別分類	By Department	275	1000.00	106.09
一、農產品	Agriculture Goods	2	1.27	137.67
二、農產加工品	Processed Agriculture Goods	3	8.28	111.38
三、工業產品	Industrial Goods	270	990.45	105.99
(一)非重化工業產品	Non Heavy And Chemical Industrial Products	100	178.52	107.93
(二)重化工業產品	Heavy and Chemical Industrial Products	170	811.93	105.40
按國際貿易標準分類	By S.I.T.C.	275	1000.00	106.09
一、食物及主要供食用之活禽畜	Foods And Edible Live Animals	4	7.99	115.99
二、非食用原料(不含燃料)	Inedible Crude Materials Except Fuels	9	15.82	127.18
三、化學品及有關產品	Chemical And Related Products	47	121.75	119.27
四、主要按材料區分之製造貨品	Manufacturing Goods Classified by Materials	90	186.25	115.56
五、機械及運輸設備	Machinery & Transport Equipment	91	468.61	95.67
六、其他製品	Miscellaneous Products	34	199.60	110.83

附註：本年適逢基期更替(上年指數以90年基期權數加權計算，本年指數以95年基期權數加權)，由於權數結構改變，致與上年同月比較之各類指數對總指數影響，其加總容或不等於總指數之增幅。

Table 4-2 The Changes of Export Price Indices —on U.S.D. Basis (Cont.)

Base Period：2006=100

本年2月份指數 Previous Month Index r	本月指數與各期比較 Compared with Each Period				本年前3月指數平均與上年同期比較 Compared with the Same Period(JAN.-MAR.) of Previous Year			
	與上月比較 Compared with Previous Month (%)	對總指數影響 Effects on General Index (百分點)	與上年同月比較 Compared with the Same Month of Previous Year (%)	對總指數影響 Effects on General Index (百分點)	本年平均 This Period (Average)	上年平均 Previous Period (Average)	漲跌率 Percent Change (%)	對總指數影響 Effects on General Index (百分點)
92.11	0.29	0.11	-3.56	-1.45	92.34	96.16	-3.97	-1.63
83.13	-1.08	-0.04	-11.88	-0.50	83.38	94.33	-11.61	-0.49
97.25	0.51	0.02	1.36	0.04	97.47	96.52	0.98	0.03
99.81	0.78	0.01	0.73	0.01	99.85	99.82	0.03	0.00
90.10	0.37	0.10	-5.05	-1.50	90.36	95.61	-5.49	-1.64
82.36	-0.24	-0.04	-11.85	-2.09	82.73	93.75	-11.75	-2.09
104.16	1.22	0.02	9.91	0.18	103.56	96.76	7.03	0.13
96.33	1.12	0.11	0.44	0.05	96.52	97.15	-0.65	-0.07
111.73	3.26	0.01	6.87	0.01	112.85	107.52	4.96	0.01
105.41	0.67	0.02	6.85	0.19	105.28	99.02	6.32	0.18
105.43	0.88	0.03	3.89	0.13	105.53	101.70	3.77	0.13
117.65	4.08	0.40	23.84	2.02	118.89	97.71	21.68	1.82
134.64	5.21	0.37	45.71	2.46	136.37	94.93	43.65	2.30
101.70	0.91	0.02	2.24	0.06	102.12	100.23	1.89	0.05
104.55	1.47	1.47	5.47	5.46	104.89	100.29	4.59	4.58
124.57	10.52	0.02	66.47	0.08	123.31	79.38	55.34	0.06
108.48	2.67	0.02	8.01	0.07	109.33	100.71	8.56	0.07
104.47	1.45	1.45	5.38	5.33	104.82	100.32	4.49	4.45
106.32	1.51	0.27	5.82	1.05	106.59	101.60	4.91	0.88
103.91	1.43	1.16	5.40	4.38	104.27	99.80	4.48	3.63
104.55	1.47	1.47	5.47	5.46	104.89	100.29	4.59	4.58
111.01	4.49	0.04	16.43	0.13	111.51	97.25	14.66	0.11
123.87	2.67	0.04	21.15	0.30	124.18	104.00	19.40	0.28
116.59	2.30	0.28	13.61	1.56	117.18	104.60	12.03	1.38
113.10	2.18	0.41	8.85	1.64	113.23	105.34	7.49	1.38
95.16	0.54	0.25	-1.34	-0.66	95.37	97.19	-1.87	-0.93
108.35	2.29	0.45	13.17	2.42	109.10	97.39	12.02	2.21

Note : Rebasing Index from reference year 2001 to 2006 has an impact on moving weight. This may cause the sum of effects on General Index of subgroups not equal to their corresponding aggregated group in 2008.

表4-3 出口物價基本分類指數

基期：民國95年=100

類別	總指數 General Index	動、植物產品及調製食品 Animal, Vegetable Products And Prepared Foods	紡織及其製品 Textiles And Textile Articles	紡織及織紗維線 Fibers And Yarns	織物 Fabrics	布 Cloths	其他織物 Other Fabrics
項數	275	6	34	9	20	13	7
權數(千分比)	1000.00	9.95	53.37	15.44	32.61	23.08	9.53
定基指數							
民國88年	102.02	114.30	95.83	67.98	103.98	102.63	106.25
民國89年	101.12	89.91	95.50	76.08	101.05	104.28	94.85
民國90年	101.45	81.00	97.46	77.86	102.34	107.21	98.44
民國91年	99.93	82.67	97.46	77.86	102.34	103.36	100.25
民國92年	98.44	87.11	99.19	88.75	101.24	101.44	100.82
民國93年	100.03	96.95	99.67	95.21	100.55	100.43	100.79
民國94年	97.57	96.13	98.30	95.55	99.23	99.47	98.73
民國95年	100.00	100.00	100.00	100.00	100.00	100.00	100.00
民國96年	103.56	101.66	104.63	111.19	102.82	101.18	106.22
3月	102.04	102.43	103.27	107.26	101.93	100.95	103.94
4月	103.51	101.58	104.13	108.84	102.62	101.49	104.96
5月	104.82	101.37	104.58	109.96	102.81	101.35	105.83
6月	104.10	99.95	104.39	111.77	102.12	100.46	105.55
7月	103.37	100.11	104.20	111.27	102.04	100.45	105.33
8月	104.56	102.23	105.36	114.07	102.83	100.71	107.23
9月	105.26	103.45	106.22	114.35	104.11	101.91	108.65
10月	104.39	102.15	105.89	114.04	104.06	101.60	109.15
11月	104.23	104.41	105.94	114.96	104.01	101.69	108.81
12月	104.10	105.12	106.63	116.50	104.48	102.59	108.40
民國97年							
1月 r	103.49	107.98	106.55	115.77	104.76	102.89	108.60
2月 r	101.51	108.15	104.71	112.15	103.75	101.92	107.53
3月	99.71	108.79	102.80	110.22	101.90	100.20	105.35
年增率							
民國88年	-8.53	9.92	-6.40	-12.20	-5.68	-6.95	-3.33
民國89年	-0.88	-21.34	-0.34	11.92	-2.82	1.61	-10.73
民國90年	0.33	-9.91	2.76	-1.25	3.13	2.81	3.78
民國91年	-1.50	2.06	-0.69	3.63	-1.79	-3.59	1.84
民國92年	-1.49	5.37	1.78	13.99	-1.07	-1.86	0.57
民國93年	1.62	11.30	0.48	7.28	-0.68	-1.00	-0.03
民國94年	-2.46	-0.85	-1.37	0.36	-1.31	-0.96	-2.04
民國95年	2.49	4.03	1.73	4.66	0.78	0.53	1.29
民國96年	3.56	1.66	4.63	11.19	2.82	1.18	6.22
3月	4.85	5.53	4.76	11.71	2.60	1.25	5.38
4月	5.85	3.80	5.65	14.62	2.77	1.22	6.04
5月	6.86	0.30	8.05	16.64	5.39	3.61	9.13
6月	3.61	-4.81	5.23	14.57	2.50	0.73	6.17
7月	2.07	-5.64	4.04	10.07	2.42	0.70	5.97
8月	1.83	-2.11	4.33	10.10	2.91	0.36	8.26
9月	1.80	3.01	3.77	7.54	3.03	0.70	7.86
10月	0.98	2.59	2.69	6.88	2.04	0.20	5.79
11月	2.12	5.34	3.75	8.78	2.98	1.55	5.87
12月	3.14	7.39	5.13	11.99	3.74	3.03	5.18
民國97年							
1月 r	2.51	10.44	4.54	10.41	3.75	2.85	5.53
2月 r	0.14	8.82	1.67	5.35	1.89	1.05	3.56
3月	-2.28	6.21	-0.46	2.76	-0.03	-0.74	1.36

註：由於受查者延誤或更正報價，最近3個月資料均可能修正。

Table 4-3 Export Price Indices by Basic Group

Base Period：2006=100

成衣服飾 Apparel And Accessories	木、紙漿、紙及其製品 Wood, Pulp, Paper And Articles Thereof	化學、塑膠、橡膠及其製品 Chemicals, Plastics, Rubber And Articles Thereof	化學工業或有關產品 Chemicals Or Allied Industrial Products	塑膠及其製品 Plastic & Articles Thereof	塑膠原料 Plastic Materials	塑膠製品 Plastic Products	Groups
5	6	56	31	21	11	10	Item
5.32	7.52	123.31	51.02	63.08	41.24	21.84	Weight(‰)
			FIXED INDEX				
108.06	95.28	73.93	72.01	77.14	55.77	104.51	1999
105.20	96.27	77.37	77.52	78.12	65.31	97.61	2000
110.87	94.48	78.21	79.31	77.38	63.64	97.67	2001
109.57	98.12	77.81	78.34	77.67	64.82	97.14	2002
107.79	99.21	82.67	83.05	82.51	71.78	99.09	2003
103.32	99.56	93.92	94.91	94.08	90.09	100.26	2004
98.96	97.40	95.43	94.88	95.66	93.44	99.09	2005
100.00	100.00	100.00	100.00	100.00	100.00	100.00	2006
101.30	105.56	108.47	111.73	107.44	111.32	101.44	2007
102.21	103.86	105.25	108.11	104.07	105.99	101.11	MAR.
102.61	104.28	106.21	109.85	104.64	107.20	100.69	APR.
102.98	105.59	108.70	112.16	107.62	112.28	100.41	MAY
101.65	105.10	108.79	113.42	107.07	112.24	99.07	JUN.
101.47	105.56	108.30	111.41	107.51	112.26	100.17	JUL.
101.47	107.07	109.89	111.22	110.33	115.73	101.99	AUG.
101.57	107.71	110.96	113.14	110.88	115.97	103.00	SEP.
100.09	106.32	110.40	113.99	109.59	114.25	102.39	OCT.
99.19	106.83	111.68	116.34	110.19	114.17	104.04	NOV.
99.33	108.47	113.12	118.17	110.80	115.26	103.91	DEC.
							2008
99.01	111.18	113.16	116.09	112.00	116.80	104.47	r JAN.
97.20	112.18	111.42	113.17	111.19	115.95	103.73	r FEB.
94.84	113.35	110.33	112.31	109.97	114.89	102.21	MAR.
			ANNUAL CHANGE				
-3.48	-2.04	-5.05	-2.89	-7.66	-9.12	-6.90	1999
-2.65	1.04	4.65	7.65	1.27	17.11	-6.60	2000
5.39	-1.86	1.09	2.31	-0.95	-2.56	0.06	2001
-1.17	3.85	-0.51	-1.22	0.37	1.85	-0.54	2002
-1.62	1.11	6.25	6.01	6.23	10.74	2.01	2003
-4.15	0.35	13.61	14.28	14.02	25.51	1.18	2004
-4.22	-2.17	1.61	-0.03	1.68	3.72	-1.17	2005
1.05	2.67	4.79	5.40	4.54	7.02	0.92	2006
1.30	5.56	8.47	11.73	7.44	11.32	1.44	2007
2.62	6.12	11.94	14.66	11.36	17.81	2.30	MAR.
3.46	6.82	11.76	15.32	10.58	15.84	2.89	APR.
5.30	9.70	13.08	17.69	11.44	17.93	1.77	MAY
1.52	4.79	8.35	14.38	5.75	10.31	-1.40	JUN.
0.75	4.70	5.89	8.61	5.14	8.38	-0.03	JUL.
0.47	4.45	4.04	3.92	4.93	7.26	1.07	AUG.
0.37	4.56	4.43	4.53	5.32	7.77	1.30	SEP.
-1.79	2.25	5.33	8.70	4.73	7.34	0.52	OCT.
-1.61	4.58	7.39	11.64	6.20	8.38	2.67	NOV.
-0.79	6.94	9.24	13.59	6.91	9.60	2.59	DEC.
							2008
-1.94	8.35	8.79	9.26	8.56	10.97	4.53	r JAN.
-4.80	8.54	6.75	6.02	7.55	10.17	3.21	r FEB.
-7.21	9.14	4.83	3.88	5.67	8.40	1.09	MAR.

NOTE：Due to late reports and corrections by respondents, all data are subject to revision 3 months after original publication.

表 4-3 出口物價基本分類指數 (續１)

基期：民國95年=100

類別	橡膠及其製品 Rubber & Articles Thereof	基本金屬及其製品 Primary Metals And Articles Thereof	鋼鐵及其製品 Iron, Steel And Articles Thereof	鋼鐵 Iron And Steel	鋼鐵製品 Iron Or Steel Products	銅、鋁及其製品 Copper, Aluminium & Articles Thereof	其他基本金屬及其製品 Other Primary Metals And
項數	4	53	24	16	8	13	16
權數(千分比)	9.21	111.70	66.82	41.71	25.11	24.47	20.40
定基指數							
民國８８年	63.89	63.17	59.06	52.23	67.81	50.71	97.38
民國８９年	73.92	63.83	60.80	57.32	67.60	51.64	93.72
民國９０年	79.93	65.06	60.01	49.04	71.41	54.00	100.71
民國９１年	77.76	66.63	63.51	53.90	74.33	50.78	102.21
民國９２年	82.28	73.54	73.84	69.37	80.71	52.00	102.99
民國９３年	88.81	87.96	93.15	93.64	92.42	61.34	101.24
民國９４年	96.05	91.89	98.00	99.34	95.93	67.00	98.25
民國９５年	100.00	100.00	100.00	100.00	100.00	100.00	100.00
民國９６年	102.34	114.28	118.16	121.63	112.82	108.37	104.17
３月	101.67	111.01	116.26	118.79	112.38	99.28	102.61
４月	102.11	116.17	121.45	125.71	114.92	107.34	103.48
５月	102.11	119.33	124.40	129.67	116.31	113.21	103.81
６月	101.83	119.16	124.38	129.94	115.85	112.06	104.33
７月	101.13	115.09	118.16	121.24	113.44	111.78	105.09
８月	101.49	115.58	117.97	121.15	113.08	113.96	106.43
９月	102.73	115.51	118.29	121.73	113.01	112.93	105.90
１０月	101.36	114.63	117.35	120.68	112.24	112.29	104.96
１１月	102.97	114.29	117.53	121.22	111.87	110.16	104.66
１２月	108.41	113.41	117.75	121.56	111.89	104.84	104.92
民國９７年							
１月 r	112.21	113.21	117.75	121.67	111.72	104.21	104.54
２月 r	110.40	113.16	118.31	123.22	110.64	104.33	102.26
３月	108.75	112.22	117.28	122.45	109.18	105.23	99.44
年增率							
民國８８年	5.69	-9.24	-9.76	-13.97	-7.60	-11.38	-6.36
民國８９年	15.70	1.04	2.95	9.75	-0.31	1.83	-3.76
民國９０年	8.13	1.93	-1.30	-14.45	5.64	4.57	7.46
民國９１年	-2.71	2.41	5.83	9.91	4.09	-5.96	1.49
民國９２年	5.81	10.37	16.27	28.70	8.58	2.40	0.76
民國９３年	7.94	19.61	26.15	34.99	14.51	17.96	-1.70
民國９４年	8.15	4.47	5.21	6.09	3.80	9.23	-2.95
民國９５年	4.11	8.83	2.04	0.66	4.24	49.25	1.78
民國９６年	2.34	14.28	18.16	21.63	12.82	8.37	4.17
３月	4.99	25.29	31.83	41.35	18.85	20.25	3.44
４月	5.49	26.01	32.08	40.11	20.49	21.58	4.65
５月	5.71	23.31	30.33	35.84	21.88	12.51	6.38
６月	2.14	17.43	25.22	29.46	18.54	2.26	4.23
７月	-0.22	11.12	14.83	15.02	14.52	3.54	4.57
８月	-1.65	8.17	10.76	11.64	9.32	1.72	5.32
９月	-1.91	6.02	7.83	8.76	6.32	1.06	4.47
１０月	-4.08	3.42	4.57	5.01	3.85	0.04	2.72
１１月	-1.60	4.08	5.72	6.26	4.84	-0.80	3.12
１２月	7.40	4.61	6.80	7.96	4.93	-2.62	4.21
民國９７年							
１月 r	11.37	4.84	6.28	7.80	3.82	0.97	3.15
２月 r	8.79	3.63	4.21	7.13	-0.55	4.99	-0.24
３月	6.96	1.09	0.88	3.08	-2.85	5.99	-3.09

註：由於受查者延誤或更正報價，最近3個月資料均可能修正。

Table 4-3 Export Price Indices by Basic Group (Con.1)

Base Period：2006=100

機械、光學及精密儀器設備 Machinery , Optical & Precision Instruments	機械及其設備 Machinery & Appliances	專用機械設備 Special-purpose Machinery	通用機械設備 General-purpose Machinery	光學、精密儀器設備 Optical , Precision Instruments	電子、電機及其設備 Electronic Machinery	Groups
39	30	19	11	9	48	Item
154.88	65.81	41.88	23.93	89.07	424.79	Weight(‰)
FIXED INDEX						
105.90	101.68	101.23	102.34	118.13	144.22	1999
102.24	98.83	99.00	98.19	111.90	140.68	2000
106.68	103.01	102.28	104.25	117.08	136.69	2001
105.88	102.69	102.09	103.64	114.75	130.32	2002
106.39	102.89	102.64	103.28	115.95	118.39	2003
105.79	102.05	101.97	102.19	116.00	110.59	2004
100.66	99.33	99.43	99.16	104.29	101.17	2005
100.00	100.00	100.00	100.00	100.00	100.00	2006
100.64	101.28	100.95	101.77	98.90	96.23	2007
99.72	101.04	100.84	101.35	96.12	97.20	MAR.
99.73	101.74	101.54	102.05	94.24	97.72	APR.
100.52	102.01	101.79	102.33	96.45	97.93	MAY
100.08	100.91	100.68	101.27	97.81	96.11	JUN.
100.67	101.01	100.87	101.24	99.73	95.41	JUL.
101.82	101.77	101.44	102.27	101.95	96.87	AUG.
102.16	102.26	101.75	103.05	101.88	97.08	SEP.
101.19	101.14	100.63	101.94	101.31	95.29	OCT.
100.87	100.98	100.25	102.09	100.58	93.61	NOV.
101.09	101.14	100.43	102.22	100.96	92.89	DEC.
						2008
99.21	101.61	100.77	102.93	97.35	92.07	r JAN.
97.07	99.51	98.84	100.53	95.18	89.47	r FEB.
94.92	97.27	96.65	98.20	93.11	86.86	MAR.
ANNUAL CHANGE						
-5.35	-4.05	-2.37	-7.29	-8.83	-14.78	1999
-3.46	-2.80	-2.20	-4.06	-5.27	-2.45	2000
4.34	4.23	3.31	6.17	4.63	-2.84	2001
-0.75	-0.31	-0.19	-0.59	-1.99	-4.66	2002
0.48	0.19	0.54	-0.35	1.05	-9.15	2003
-0.56	-0.82	-0.65	-1.06	0.04	-6.59	2004
-4.85	-2.67	-2.49	-2.97	-10.09	-8.52	2005
-0.66	0.67	0.57	0.85	-4.11	-1.16	2006
0.64	1.28	0.95	1.77	-1.10	-3.77	2007
-0.77	1.23	1.14	1.36	-6.07	-3.71	MAR.
0.28	2.36	2.24	2.58	-5.42	-2.35	APR.
2.46	3.82	3.69	3.98	-1.26	-1.38	MAY
0.62	0.92	0.92	0.93	-0.22	-3.96	JUN.
1.25	0.88	0.66	1.23	2.28	-4.38	JUL.
1.68	1.21	0.87	1.74	2.95	-3.60	AUG.
1.06	1.23	0.54	2.29	0.59	-4.20	SEP.
-0.61	-0.57	-1.25	0.50	-0.73	-5.32	OCT.
0.21	0.17	-0.69	1.49	0.33	-5.64	NOV.
1.73	1.10	0.32	2.30	3.51	-4.88	DEC.
						2008
-0.75	1.05	0.13	2.50	-1.03	-5.69	r JAN.
-2.78	-1.23	-1.72	-0.49	-2.28	-7.83	r FEB.
-4.81	-3.73	-4.16	-3.11	-3.13	-10.64	MAR.

NOTE ：Due to late reports and corrections by respondents, all data are subject to revision 3 months after original publication.

表 4-3 出口物價基本分類指數(續2)

基期：民國95年=100

類別	資料處理機及其週邊設備與零附件 Data Processing machines, Periheral Equipment And Parts	通訊傳播設備 Communication Equitment And Apparatus	視聽設備 Audio & Video Equipment	電子零組件 Electronic Components And Accessories	積體電路及微組件 Electronic Integrated Circuits And Microassemblies	其他半導體及元件 Other Semiconductor Devices
項數	5	7	4	17	4	5
權數(千分比)	42.45	33.71	10.77	308.36	182.75	18.96
定基指數						
民國88年	200.54	172.79	104.52	150.72	155.46	130.87
民國89年	177.34	158.87	99.46	156.46	188.58	119.25
民國90年	163.31	167.96	106.34	146.20	137.91	118.74
民國91年	151.25	161.17	107.62	136.35	127.98	112.55
民國92年	138.87	147.75	106.66	118.70	118.06	108.39
民國93年	125.04	126.91	102.37	111.37	111.23	108.69
民國94年	108.38	107.06	99.35	102.09	99.40	100.53
民國95年	100.00	100.00	100.00	100.00	100.00	100.00
民國96年	92.05	97.65	100.35	94.65	91.06	99.59
3月	94.72	97.86	101.32	96.65	94.58	97.34
4月	94.23	98.70	101.33	96.26	93.50	99.06
5月	94.14	99.60	101.63	95.77	92.62	99.92
6月	92.50	97.09	100.33	94.06	89.34	100.60
7月	91.44	97.54	100.29	92.99	87.61	100.48
8月	91.18	97.37	100.38	95.50	92.97	100.33
9月	90.89	97.84	100.21	95.73	93.42	100.72
10月	89.00	97.00	99.27	93.23	88.94	99.74
11月	87.39	96.76	98.81	91.30	85.65	99.68
12月	87.44	96.93	99.00	90.74	84.12	100.81
民國97年						
1月 r	84.39	96.94	98.66	90.09	83.25	100.60
2月 r	80.77	94.47	96.95	87.52	80.00	101.17
3月	77.33	91.91	94.57	85.03	77.24	99.14
年增率						
民國88年	-21.71	-10.99	-8.26	-16.82	-16.40	-14.64
民國89年	-11.57	-8.06	-4.84	3.81	21.30	-8.88
民國90年	-7.91	5.72	6.92	-6.56	-26.87	-0.43
民國91年	-7.38	-4.04	1.20	-6.74	-7.20	-5.21
民國92年	-8.19	-8.33	-0.89	-12.94	-7.75	-3.70
民國93年	-9.96	-14.10	-4.02	-6.18	-5.79	0.28
民國94年	-13.32	-15.64	-2.95	-8.33	-10.64	-7.51
民國95年	-7.73	-6.59	0.65	-2.05	0.60	-0.53
民國96年	-7.95	-2.35	0.35	-5.35	-8.94	-0.41
3月	-9.53	-2.80	1.03	-5.05	-6.68	-1.71
4月	-8.48	-1.85	2.04	-3.86	-5.74	-0.44
5月	-5.94	-0.17	3.79	-3.21	-5.48	-1.40
6月	-6.80	-4.72	0.60	-5.43	-9.78	0.69
7月	-6.95	-3.82	0.18	-6.25	-12.49	1.02
8月	-6.70	-3.52	-0.13	-4.60	-8.58	-0.22
9月	-6.90	-1.44	-0.60	-5.84	-10.66	0.18
10月	-9.48	-2.03	-2.26	-6.83	-11.63	-0.45
11月	-9.99	-1.42	-1.77	-7.43	-13.18	-1.02
12月	-8.43	0.08	-0.83	-6.72	-12.73	0.61
民國97年						
1月 r	-12.06	-0.66	-1.79	-7.20	-13.49	2.23
2月 r	-15.62	-3.17	-4.22	-9.32	-14.68	3.26
3月	-18.36	-6.08	-6.66	-12.02	-18.33	1.85

註：由於受查者延誤或更正報價，最近3個月資料均可能修正。

Table4-3 Export Price Indices by Basic Group (Con.2)

Base Period：2006=100

其他電子零組件 Other Electronic Components And Accessories	家用電器設備 Household Appliances	其他電機設備 Other Electronic Machinery	運輸工具 Transportation Eq. & Parts	雜項類 Miscellaneous Products	礦產及非金屬礦物製品 Mineral Products & Nonmetallics Mineral	其他工業雜項製品 Other Miscellaneous Products	Groups
8	2	13	10	23	11	12	Item
106.65	1.45	28.06	32.07	82.43	56.68	25.75	Weight(‰)
			FIXED INDEX				
153.34	102.11	83.68	112.67	72.54	37.53	98.53	1999
147.04	96.75	79.43	107.82	76.21	55.07	95.11	2000
155.89	103.10	82.41	107.21	77.94	51.13	100.06	2001
145.56	102.43	81.03	106.10	77.73	52.63	98.91	2002
120.24	101.09	81.33	108.07	79.36	58.74	98.01	2003
111.74	96.77	84.22	105.31	83.64	67.27	98.46	2004
104.64	98.33	86.30	101.01	91.90	85.10	98.05	2005
100.00	100.00	100.00	100.00	100.00	100.00	100.00	2006
97.38	108.99	105.34	103.71	107.35	113.56	101.73	2007
98.42	109.53	100.75	103.88	100.32	98.63	101.84	MAR.
98.46	109.67	105.76	104.88	102.94	103.45	102.47	APR.
98.18	109.71	108.52	104.94	105.85	109.39	102.65	MAY
97.64	108.30	106.21	103.29	106.63	112.17	101.61	JUN.
97.07	108.00	106.67	103.00	108.31	115.77	101.56	JUL.
97.30	109.48	107.81	104.27	108.87	116.35	102.11	AUG.
97.32	109.97	108.59	104.76	112.16	122.97	102.37	SEP.
96.44	108.60	108.81	103.26	114.13	128.13	101.47	OCT.
95.55	108.87	107.04	103.73	116.73	134.10	101.01	NOV.
95.70	108.88	104.18	103.77	115.99	132.28	101.26	DEC.
							2008
95.36	110.89	103.76	104.26	115.97	132.11	101.52	r JAN.
93.58	108.52	102.35	102.39	114.26	130.76	98.77	r FEB.
91.60	108.47	99.74	99.99	115.12	133.17	96.49	MAR.
			ANNUAL CHANGE				
-17.19	-5.19	-10.37	-2.81	-2.64	14.07	-5.48	1999
-4.11	-5.25	-5.08	-4.30	5.06	46.74	-3.47	2000
6.02	6.56	3.75	-0.57	2.27	-7.15	5.20	2001
-6.63	-0.65	-1.67	-1.04	-0.27	2.93	-1.15	2002
-17.39	-1.31	0.37	1.86	2.10	11.61	-0.91	2003
-7.07	-4.27	3.55	-2.55	5.39	14.52	0.46	2004
-6.35	1.61	2.47	-4.08	9.88	26.51	-0.42	2005
-4.43	1.70	15.87	-1.00	8.81	17.51	1.99	2006
-2.62	8.99	5.34	3.71	7.35	13.56	1.73	2007
-3.91	9.89	8.11	5.39	2.46	2.58	2.35	MAR.
-2.55	10.63	10.36	6.65	3.14	2.74	3.49	APR.
-1.40	11.30	8.99	7.21	6.16	7.62	4.79	MAY
-2.17	8.11	3.42	3.27	4.46	7.19	1.85	JUN.
-1.30	7.54	3.38	1.90	4.47	7.95	1.09	JUL.
-1.37	8.52	2.24	2.76	4.43	8.10	0.91	AUG.
-1.90	8.89	2.23	3.13	9.11	18.43	0.48	SEP.
-3.09	6.88	2.47	0.04	12.03	26.21	-0.69	OCT.
-2.91	8.13	2.78	1.78	17.65	37.72	0.11	NOV.
-2.14	9.14	2.37	2.34	18.07	37.52	1.16	DEC.
							2008
-2.41	2.55	3.12	2.60	19.20	41.35	0.75	r JAN.
-5.30	-0.17	3.28	-0.76	15.44	36.14	-2.81	r FEB.
-6.93	-0.97	-1.00	-3.74	14.75	35.02	-5.25	MAR.

NOTE ：Due to late reports and corrections by respondents, all data are subject to revision 3 months after original publication.

表 4-4 出口物價按部門別分類指數
Table 4-4 Export Price Indices by Department in Taiwan Area

基期：民國95年=100

類別	總指數 General Index	農產品 Agriculture Goods	農產加工品 Processed Agriculture Goods	工業產品 Industrial Goods	非重化工業產品 Non Heavy Chemical Industrial Products	重化工業產品 Heavy & Chemical Industrial Products
項數	275	2	3	270	100	170
權數(千分比)	1000.00	1.35	8.20	990.45	173.85	816.59
定基指數						
民國８８年	102.02	134.15	111.62	101.68	94.56	105.67
民國８９年	101.12	65.50	91.41	101.34	93.25	106.11
民國９０年	101.45	61.37	82.14	101.87	96.71	104.33
民國９１年	99.93	71.33	83.05	100.29	96.37	101.79
民國９２年	98.44	78.53	86.75	98.67	97.60	99.11
民國９３年	100.03	90.72	97.62	100.09	98.66	100.68
民國９４年	97.57	108.92	94.29	97.59	97.88	97.47
民國９５年	100.00	100.00	100.00	100.00	100.00	100.00
民國９６年	103.56	85.81	103.25	103.61	104.04	103.43
３月	102.04	84.01	104.63	102.05	103.48	101.45
４月	103.51	85.54	103.20	103.57	104.31	103.25
５月	104.82	87.18	102.54	104.90	104.51	105.06
６月	104.10	87.36	100.98	104.20	103.85	104.35
７月	103.37	86.45	101.23	103.44	103.81	103.29
８月	104.56	87.90	103.76	104.61	104.63	104.60
９月	105.26	87.65	105.15	105.30	105.09	105.38
１０月	104.39	86.24	103.65	104.44	104.45	104.44
１１月	104.23	85.79	106.52	104.24	104.49	104.14
１２月	104.10	94.35	106.25	104.10	104.91	103.75
民國９７年						
１月 r	103.49	107.27	107.56	103.45	104.97	102.95
２月 r	101.51	121.12	105.35	101.45	103.26	100.90
３月	99.71	129.57	104.70	99.63	101.46	99.07
年增率						
民國８８年	-8.53	4.93	10.50	-8.94	-5.62	-11.15
民國８９年	-0.88	-51.17	-18.11	-0.33	-1.39	0.42
民國９０年	0.33	-6.31	-10.14	0.52	3.71	-1.68
民國９１年	-1.50	16.23	1.11	-1.55	-0.35	-2.43
民國９２年	-1.49	10.09	4.46	-1.62	1.28	-2.63
民國９３年	1.62	15.52	12.53	1.44	1.09	1.58
民國９４年	-2.46	20.06	-3.41	-2.50	-0.79	-3.19
民國９５年	2.49	-8.19	6.06	2.47	2.17	2.60
民國９６年	3.56	-14.19	3.25	3.61	4.04	3.43
３月	4.85	-22.95	9.96	4.86	5.14	4.72
４月	5.85	-22.31	7.17	5.91	6.04	5.84
５月	6.86	-19.59	1.96	7.02	7.21	6.93
６月	3.61	-23.38	-3.47	3.81	4.30	3.61
７月	2.07	-27.53	-3.77	2.25	3.51	1.74
８月	1.83	-18.16	-0.67	1.93	3.25	1.39
９月	1.80	0.25	3.11	1.78	2.77	1.37
１０月	0.98	11.72	1.44	0.95	1.40	0.76
１１月	2.12	11.33	4.79	2.06	2.33	1.95
１２月	3.14	24.44	6.05	3.07	3.29	2.97
民國９７年						
１月 r	2.51	35.85	8.10	2.40	3.06	2.24
２月 r	0.14	54.81	3.73	0.03	0.20	0.16
３月	-2.28	54.23	0.07	-2.37	-1.95	-2.35

註：由於受查者延誤或更正報價，最近3個月資料均可能修正。

表 4-5 出口物價按國際貿易標準分類指數
Table 4-5 Export Price Indices by S.I.T.C.

Base Period：2006=100

總指數 General Index	食用物及主要供食用之活禽畜 Foods And Edible Live Animals	非食用原料（不含燃料） Inedible Crude Materials Except Fuels	化學品及有關產品 Chemicals and Related Products	主要按材料區分之製造貨品 Manufacturing Goods Classified by Materials	機械及運輸設備 Machinery And Transport Equipments	其他製品 Miscellaneous Products	Groups
275	4	9	47	90	91	34	Item
1000.00	8.17	13.74	108.87	172.23	508.55	188.45	Weight(‰)
			FIXED INDEX				
102.02	120.97	57.01	65.87	77.51	133.05	90.47	1999
101.12	91.61	64.51	72.32	77.99	129.29	90.64	2000
101.45	80.61	65.88	73.46	79.93	127.75	91.97	2001
99.93	83.32	67.23	73.26	79.99	123.25	91.94	2002
98.44	88.51	78.28	78.77	83.89	114.50	93.82	2003
100.03	97.66	90.51	92.50	92.75	108.52	94.42	2004
97.57	96.58	94.48	94.41	94.63	100.77	95.95	2005
100.00	100.00	100.00	100.00	100.00	100.00	100.00	2006
103.56	100.19	110.90	110.50	110.04	97.72	104.10	2007
102.04	101.10	106.47	106.48	107.67	98.40	99.37	MAR.
103.51	99.97	108.52	107.70	110.96	99.00	100.59	APR.
104.82	100.10	109.81	110.93	112.93	99.21	102.81	MAY
104.10	98.67	110.92	111.39	112.69	97.49	103.24	JUN.
103.37	98.84	110.04	110.66	110.32	96.99	104.61	JUL.
104.56	101.10	112.96	112.27	111.02	98.36	105.52	AUG.
105.26	102.03	114.26	113.42	111.36	98.64	107.70	SEP.
104.39	100.36	113.90	112.85	110.68	96.97	108.73	OCT.
104.23	102.62	115.55	114.05	110.51	95.70	110.42	NOV.
104.10	103.37	119.28	115.35	110.36	95.20	109.95	DEC.
							2008
103.49	107.00	120.84	115.06	110.44	94.82	107.57	r JAN.
101.51	107.83	120.26	113.20	109.81	92.44	105.24	r FEB.
99.71	109.06	119.52	112.11	108.61	89.96	104.20	MAR.
			ANNUAL CHANGE				
-8.53	14.66	-15.93	-5.40	-6.93	-12.18	-3.97	1999
-0.88	-24.27	13.16	9.79	0.62	-2.83	0.19	2000
0.33	-12.01	2.12	1.58	2.49	-1.19	1.47	2001
-1.50	3.36	2.05	-0.27	0.08	-3.52	-0.03	2002
-1.49	6.23	16.44	7.52	4.88	-7.10	2.04	2003
1.62	10.34	15.62	17.43	10.56	-5.22	0.64	2004
-2.46	-1.11	4.39	2.06	2.03	-7.14	1.62	2005
2.49	3.54	5.84	5.92	5.67	-0.76	4.22	2006
3.56	0.19	10.90	10.50	10.04	-2.28	4.10	2007
4.85	4.15	11.86	14.83	16.07	-2.12	0.02	MAR.
5.85	1.68	14.64	14.50	16.86	-0.80	0.82	APR.
6.86	-1.84	15.47	16.21	16.63	0.14	3.73	MAY
3.61	-7.16	12.56	10.87	12.03	-2.59	2.22	JUN.
2.07	-7.74	8.17	7.71	8.01	-2.98	2.75	JUL.
1.83	-3.51	7.27	5.16	6.37	-2.24	3.03	AUG.
1.80	2.17	5.87	5.62	5.00	-2.68	5.72	SEP.
0.98	1.85	5.88	7.04	2.91	-3.99	6.93	OCT.
2.12	4.61	9.28	9.03	3.73	-3.97	10.93	NOV.
3.14	6.96	15.91	10.29	4.65	-3.22	11.97	DEC.
							2008
2.51	11.08	16.62	9.25	4.76	-3.70	10.18	r JAN.
0.14	10.21	14.01	7.20	3.07	-5.85	6.72	r FEB.
-2.28	7.87	12.26	5.29	0.87	-8.58	4.86	MAR.

NOTE ：Due to late reports and corrections by respondents, all data are subject to revision 3 months after original

表4-6 出口物價指數銜接表 (未經季節調整)

基期：民國95年=100　　總指數

月 MONTH / 年 YEAR	年指數 YEARLY INDEX	1月 JAN.	2月 FEB.	3月 MAR.	4月 APR.	5月 MAY	6月 JUNE
新台幣計價							
民國７０年	110.88	108.88	109.03	109.53	110.52	110.54	110.01
民國７１年	112.04	110.29	111.20	111.17	111.62	112.58	112.92
民國７２年	111.03	110.38	110.03	110.26	110.29	110.39	111.06
民國７３年	111.26	112.21	112.26	111.98	111.43	111.56	112.26
民國７４年	111.10	110.43	109.74	110.29	110.97	111.56	111.04
民國７５年	106.40	109.23	108.42	108.18	107.51	107.05	106.52
民國７６年	98.57	103.08	102.67	102.35	101.54	98.81	96.42
民國７７年	95.95	93.13	94.35	94.93	95.48	95.82	96.17
民國７８年	92.38	95.19	94.88	95.26	94.17	90.33	91.52
民國７９年	94.66	91.71	91.86	92.70	92.71	94.43	96.44
民國８０年	95.16	96.36	96.36	96.54	96.93	96.87	96.58
民國８１年	90.04	90.13	89.09	90.54	90.14	89.55	88.73
民國８２年	94.72	91.64	93.26	93.65	93.80	93.40	94.69
民國８３年	95.25	94.60	93.43	93.22	93.84	95.17	96.66
民國８４年	101.82	98.90	99.67	99.63	98.25	99.19	99.89
民國８５年	103.52	105.19	105.31	104.61	102.15	102.78	104.17
民國８６年	105.64	102.29	102.68	102.21	102.12	102.48	103.08
民國８７年	111.53	120.25	115.85	112.98	113.44	112.78	114.14
民國８８年	102.02	102.86	103.08	103.81	102.69	101.83	101.39
民國８９年	101.12	99.22	99.14	99.67	99.31	100.15	100.71
民國９０年	101.45	102.78	100.47	100.70	100.89	100.27	102.73
民國９１年	99.93	99.98	100.27	101.04	100.89	99.65	98.72
民國９２年	98.44	98.93	100.07	100.79	99.79	99.02	98.49
民國９３年	100.03	97.66	97.4	98.25	98.43	99.66	99.72
民國９４年	97.57	97.67	96.99	96.52	96.87	95.39	95.40
民國９５年	100.00	95.96	96.65	97.32	97.79	98.09	100.47
民國９６年	103.56	100.96	101.37	102.04	103.51	104.82	104.10
民國９７年		103.49	r 101.51	99.71			
美元計價							
民國７０年	97.91	98.49	98.74	98.52	98.52	98.91	98.54
民國７１年	93.19	95.14	95.41	94.91	94.69	94.47	93.95
民國７２年	90.13	90.02	89.74	89.75	89.70	89.82	90.02
民國７３年	91.39	90.76	90.88	90.99	91.19	91.53	91.75
民國７４年	90.69	91.42	91.10	90.86	91.00	91.02	90.70
民國７５年	91.43	89.62	89.97	90.17	90.50	90.64	90.93
民國７６年	100.83	95.07	95.44	95.98	97.42	99.16	100.63
民國７７年	109.23	106.07	107.27	107.88	108.45	109.00	109.27
民國７８年	113.89	111.44	111.67	112.40	113.17	114.18	114.58
民國７９年	114.60	114.49	114.46	114.58	114.46	114.60	114.47
民國８０年	115.48	115.40	115.69	115.32	115.37	115.43	115.66
民國８１年	116.49	116.29	115.90	116.17	115.94	116.43	116.56
民國８２年	116.90	117.29	117.43	117.15	117.33	117.14	117.50
民國８３年	117.22	116.24	115.06	115.06	115.73	116.01	116.29
民國８４年	125.18	122.40	123.22	124.26	125.75	126.46	126.22
民國８５年	122.73	124.99	124.76	124.08	122.38	122.80	122.44
民國８６年	119.86	121.31	121.35	120.87	120.48	120.26	120.28
民國８７年	108.47	115.78	114.77	113.24	111.91	109.66	107.70
民國８８年	102.86	103.78	103.06	101.94	101.57	101.15	101.54
民國８９年	105.36	104.79	105.02	105.61	105.98	105.97	106.36
民國９０年	97.70	102.23	101.14	100.55	99.71	98.28	97.49
民國９１年	94.06	92.89	93.04	93.90	94.04	94.13	94.57
民國９２年	93.08	93.05	93.62	94.48	93.23	92.82	92.56
民國９３年	97.39	94.38	95.39	95.97	97.05	96.76	96.45
民國９４年	98.71	99.54	100.23	100.80	99.97	99.16	98.96
民國９５年	100.00	97.21	97.14	97.46	98.48	100.49	100.65
民國９６年	102.59	100.24	100.03	100.59	101.59	102.52	102.81
民國９７年		r 104.04	r 104.55	106.09			

註：由於受查者延誤或更正報價，最近3個月資料均可能修正。

Table4-6 Splicing Table of Export Price Indices (Unadjusted)

General Index　　Base Period：2006=100

7月 JULY	8月 AUG.	9月 SEPT.	10月 OCT.	11月 NOV.	12月 DEC.	月 MONTH / 年 YEAR
On N.T.D. Basis						
109.52	112.53	113.36	112.61	112.11	111.96	1981
112.90	113.16	112.45	112.08	112.85	111.26	1982
110.92	111.56	111.69	111.56	112.18	112.03	1983
111.41	110.24	110.32	110.06	110.54	110.83	1984
111.54	112.26	112.27	111.57	110.93	110.61	1985
106.78	105.62	104.82	104.67	104.55	103.44	1986
97.39	96.36	96.45	96.76	96.33	94.65	1987
96.83	96.69	97.87	98.19	95.79	96.12	1988
91.09	90.84	90.91	90.91	91.54	91.88	1989
95.44	95.76	96.12	96.57	96.23	95.89	1990
95.74	94.72	94.07	93.59	92.58	91.63	1991
88.55	89.81	90.78	90.84	91.29	91.06	1992
95.61	96.79	96.49	96.01	95.92	95.35	1993
96.21	95.58	95.21	95.01	96.19	97.93	1994
101.01	105.37	105.99	103.94	104.94	105.02	1995
103.14	102.79	103.35	103.14	102.88	102.76	1996
102.95	105.61	104.85	107.31	115.20	116.93	1997
112.57	111.67	111.11	106.23	104.14	103.20	1998
100.93	101.04	101.05	101.97	101.98	101.55	1999
101.13	101.40	101.82	102.66	103.75	104.50	2000
103.36	102.50	102.33	101.48	100.07	99.76	2001
97.57	98.61	100.17	101.26	100.36	100.69	2002
98.06	97.91	97.21	96.32	97.16	97.52	2003
101.20	102.58	102.60	103.04	100.94	98.87	2004
96.66	97.07	99.46	100.38	99.77	98.61	2005
101.27	102.68	103.40	103.38	102.07	100.93	2006
103.37	104.56	105.26	104.39	104.23 r	104.10	2007
						2008
On U.S.D. Basis						
98.23	98.03	97.47	96.72	96.50	96.24	1981
93.11	92.51	91.79	91.21	90.68	90.35	1982
90.09	90.28	90.45	90.37	90.75	90.60	1983
91.88	91.84	91.76	91.39	91.37	91.34	1984
90.52	90.32	90.37	90.36	90.36	90.26	1985
91.23	91.77	92.53	92.99	93.44	93.38	1986
101.95	103.53	104.27	104.98	105.18	106.29	1987
109.77	109.92	110.39	110.70	110.87	111.11	1988
114.97	115.11	115.04	115.09	114.64	114.40	1989
114.37	114.20	114.60	115.17	114.93	114.92	1990
115.41	115.30	115.23	115.36	115.76	115.83	1991
116.61	116.47	117.17	117.07	116.86	116.42	1992
117.18	116.88	116.62	116.34	116.14	115.75	1993
117.51	117.58	118.23	118.35	119.68	120.93	1994
125.68	126.32	125.53	125.73	125.38	125.17	1995
121.82	121.64	122.37	122.11	121.77	121.65	1996
120.07	119.71	119.31	118.93	118.39	117.38	1997
106.52	104.75	104.51	104.58	104.16	104.00	1998
101.72	102.71	103.39	104.44	104.55	104.49	1999
106.36	106.16	106.18	105.08	104.14	102.72	2000
96.72	96.41	96.29	95.59	94.42	93.54	2001
95.07	94.47	94.30	94.25	94.10	94.00	2002
92.73	92.79	93.08	92.54	92.84	93.18	2003
97.15	97.85	98.40	99.18	100.23	99.88	2004
98.56	98.42	98.30	97.50	96.66	96.36	2005
100.98	101.89	102.23	101.29	101.19	100.99	2006
102.55	103.22	103.78	104.35	104.91	104.50	2007
						2008

NOTE ：Due to late reports and corrections by respondents, all data are subject to revision 3 months after original publication.

表4-7 出口物價指數銜接表 (經季節調整)

基期：民國95年=100　　總指數

年 YEAR \ 月 MONTH	1月 JAN.	2月 FEB.	3月 MAR.	4月 APR.	5月 MAY	6月 JUNE
新 台 幣 計 價						
民國７０年	109.00	109.37	109.81	110.46	110.46	109.54
民國７１年	110.48	111.64	111.51	111.70	112.57	112.58
民國７２年	110.61	110.50	110.61	110.48	110.38	110.89
民國７３年	112.44	112.73	112.26	111.63	111.59	112.26
民國７４年	110.65	110.15	110.44	111.12	111.67	111.18
民國７５年	109.47	108.78	108.24	107.54	107.24	106.78
民國７６年	103.38	103.01	102.36	101.48	99.00	96.72
民國７７年	93.47	94.68	94.93	95.33	96.00	96.42
民國７８年	95.60	95.20	95.27	94.00	90.41	91.69
民國７９年	92.17	92.15	92.75	92.54	94.47	96.55
民國８０年	96.83	96.65	96.61	96.87	96.90	96.59
民國８１年	90.51	89.28	90.60	90.29	89.72	88.7
民國８２年	91.85	93.31	93.65	94.27	93.74	94.62
民國８３年	94.58	93.24	93.17	94.60	95.75	96.66
民國８４年	98.27	98.92	99.48	99.66	100.39	100.18
民國８５年	104.63	104.65	104.45	103.49	103.96	104.44
民國８６年	101.88	102.20	102.06	103.33	103.58	103.29
民國８７年	120.04	115.65	112.91	114.43	113.77	114.29
民國８８年	102.86	103.17	103.81	103.47	102.73	101.48
民國８９年	99.43	99.45	99.70	99.88	100.96	100.84
民國９０年	103.16	100.94	100.76	101.40	101.00	102.97
民國９１年	100.49	100.85	101.22	101.34	100.37	99.13
民國９２年 r	99.54	100.80	101.15	100.29	99.80	99.03
民國９３年 r	98.42	98.29	98.81	98.96	100.53	100.27
民國９４年 r	98.56	98.09	97.31	97.49	96.28	95.86
民國９５年 r	96.97	97.93	98.33	98.43	99.01	100.75
民國９６年 r	102.03	102.77	103.16	104.16	105.74	104.22
民國９７年	r 104.66	r 102.81	101.24			
美 元 計 價						
民國７０年	98.47	98.74	98.62	98.39	98.78	98.23
民國７１年	95.18	95.46	95.01	94.63	94.33	93.68
民國７２年	90.10	89.85	89.89	89.70	89.69	89.81
民國７３年	90.87	91.05	91.18	91.25	91.42	91.59
民國７４年	91.56	91.34	91.09	91.10	90.94	90.55
民國７５年	89.79	90.26	90.43	90.63	90.55	90.78
民國７６年	95.28	95.76	96.24	97.55	99.03	100.46
民國７７年	106.28	107.59	108.11	108.57	108.84	109.07
民國７８年	111.60	111.95	112.57	113.26	113.99	114.36
民國７９年	114.56	114.67	114.70	114.53	114.42	114.23
民國８０年	115.35	115.83	115.40	115.39	115.27	115.43
民國８１年	116.13	115.97	116.24	115.89	116.29	116.34
民國８２年	117.05	117.32	117.20	116.99	116.92	117.39
民國８３年	116.00	114.91	115.08	115.44	115.85	116.22
民國８４年	122.15	123.03	124.25	125.51	126.40	126.25
民國８５年	124.76	124.51	124.06	122.23	122.90	122.58
民國８６年	121.11	121.07	120.85	120.44	120.53	120.51
民國８７年	115.64	114.53	113.24	111.96	110.07	107.98
民國８８年	103.74	102.95	101.96	101.64	101.60	101.78
民國８９年	104.87	105.04	105.63	106.01	106.35	106.53
民國９０年	102.43	101.26	100.52	99.67	98.52	97.59
民國９１年	93.19	93.17	93.83	93.94	94.24	94.63
民國９２年 r	93.41	93.76	94.42	93.10	92.83	92.58
民國９３年 r	94.79	95.54	96.02	96.94	96.70	96.42
民國９４年 r	99.96	100.46	101.00	99.94	99.06	98.88
民國９５年 r	97.69	97.50	97.82	98.53	100.39	100.49
民國９６年 r	100.75	100.53	101.07	101.71	102.41	102.56
民國９７年	r 104.66	r 105.54	106.70			

註：本月因重新檢討數列季節性，預測模型及重新估算季節因子，故修正近５年資料。

Table4-7 Splicing Table of Export Price Indices (Seasonally Adjusted)

General Index

Base Period：2006=100

7月 JULY	8月 AUG.	9月 SEPT.	10月 OCT.	11月 NOV.	12月 DEC.	月 MONTH / 年 YEAR
On N.T.D. Basis						
109.31	112.39	113.47	112.62	112.15	112.03	1981
112.71	112.91	112.41	112.03	112.76	111.19	1982
110.70	111.29	111.54	111.48	111.99	111.88	1983
111.20	110.00	110.11	109.91	110.26	110.71	1984
111.33	112.18	112.04	111.31	110.59	110.54	1985
106.65	105.66	104.57	104.28	104.16	103.42	1986
97.29	96.47	96.20	96.26	95.94	94.71	1987
96.79	96.82	97.61	97.64	95.43	96.25	1988
91.07	90.95	90.62	90.38	91.25	92.07	1989
95.47	95.74	95.81	96.15	96.01	96.05	1990
95.74	94.55	93.75	93.32	92.41	91.73	1991
88.58	89.51	90.47	90.73	91.10	91.03	1992
95.71	96.48	96.15	95.99	95.69	95.15	1993
96.51	95.32	94.89	95.08	95.85	97.42	1994
102.22	105.23	105.48	103.95	104.19	103.85	1995
104.24	102.64	102.88	103.10	102.14	101.65	1996
103.81	105.52	104.50	107.19	114.49	115.85	1997
113.15	111.60	110.85	106.01	103.47	102.18	1998
101.17	100.99	100.80	101.60	101.42	100.68	1999
101.17	101.31	101.51	102.08	103.30	103.83	2000
103.28	102.36	101.89	100.59	99.68	99.31	2001
97.46	98.39	99.53	100.03	99.96	100.43	2002
97.96	97.54	96.26	94.76	96.70	97.44	r 2003
101.13	102.01	101.35	101.25	100.40	98.93	r 2004
96.60	96.25	97.94	98.52	99.15	98.74	r 2005
101.16	101.70	101.66	101.56	101.41	101.10	r 2006
103.22	103.48	103.40	102.66	r 103.58	r 104.29	r 2007
						2008
On U.S.D. Basis						
98.11	97.96	97.54	96.97	96.71	96.40	1981
93.00	92.44	91.82	91.42	90.79	90.45	1982
89.98	90.19	90.40	90.50	90.80	90.68	1983
91.75	91.72	91.61	91.41	91.40	91.44	1984
90.36	90.18	90.13	90.28	90.39	90.38	1985
91.03	91.60	92.24	92.83	93.49	93.53	1986
101.72	103.36	103.98	104.78	105.26	106.47	1987
109.53	109.78	110.15	110.51	110.97	111.32	1988
114.75	115.03	114.87	114.95	114.74	114.62	1989
114.19	114.19	114.51	115.10	115.03	115.13	1990
115.30	115.36	115.20	115.34	115.86	116.03	1991
116.58	116.57	117.20	117.09	116.98	116.60	1992
117.42	117.13	116.79	116.39	116.31	115.83	1993
117.78	117.86	118.40	118.38	119.79	120.95	1994
126.03	126.65	125.70	125.69	125.39	125.07	1995
122.25	121.99	122.52	121.96	121.62	121.44	1996
120.53	120.03	119.38	118.65	118.11	117.12	1997
106.93	104.97	104.44	104.19	103.81	103.81	1998
102.03	102.79	103.19	104.01	104.24	104.41	1999
106.54	106.10	105.87	104.68	103.93	102.81	2000
96.80	96.27	95.93	95.30	94.31	93.77	2001
95.07	94.29	93.91	94.07	94.09	94.34	2002
92.70	92.58	92.69	92.45	92.87	93.53	r 2003
97.12	97.59	97.97	99.11	100.25	100.24	r 2004
98.51	98.09	97.82	97.40	96.62	96.71	r 2005
100.89	101.49	101.66	101.10	101.11	101.35	r 2006
102.41	102.75	103.15	104.10	104.81	104.84	r 2007
						2008

Note : Due to review of forecasting model and re-estimating seasonal factor, the recent 5 years indexes are revised.

表5-1 營造工程物價指數

基期：民國95年=100

類別	總指數 General Index	材料類 Materials	水泥及其製品類 Cement & Related Products	砂石及級配類 Sand & Crushed Stone	磚瓦瓷類 Brick & Tiles
項數	108	76	6	3	5
權數(千分比)	1000.00	617.70	160.46	22.35	10.73
定基指數					
民國88年	77.06	67.40	77.69	61.55	84.75
民國89年	76.69	66.92	73.03	62.37	85.30
民國90年	75.92	66.59	73.87	61.68	85.62
民國91年	77.52	70.08	75.71	64.71	85.38
民國92年	81.14	75.80	77.51	69.38	85.91
民國93年	92.60	91.40	88.87	78.97	92.52
民國94年	93.24	91.32	92.50	81.40	95.00
民國95年	100.00	100.00	100.00	100.00	100.00
民國96年	109.00	112.21	108.24	117.36	103.33
3月	106.08	108.29	102.82	105.12	102.35
4月	107.69	110.51	106.97	111.43	102.57
5月	108.45	111.53	108.50	116.12	102.68
6月	109.44	112.88	109.46	119.40	102.68
7月	109.57	113.00	110.07	121.64	102.84
8月	109.83	113.36	110.77	122.62	103.55
9月	110.56	114.38	111.10	124.23	103.62
10月	111.94	116.17	111.73	124.69	103.65
11月	112.23	116.45	111.40	125.60	105.50
12月	114.10	119.10	111.40	127.58	105.87
民國97年					
1月 r	116.52	122.91	111.68	130.75	106.93
2月 r	119.07	126.92	112.34	130.88	106.93
3月	123.57	134.04	114.44	132.62	107.72
年增率					
民國88年	-0.57	-0.69	0.41	9.66	-0.94
民國89年	-0.48	-0.71	-6.00	1.33	0.65
民國90年	-1.00	-0.49	1.15	-1.11	0.38
民國91年	2.11	5.24	2.49	4.91	-0.28
民國92年	4.67	8.16	2.38	7.22	0.62
民國93年	14.12	20.58	14.66	13.82	7.69
民國94年	0.69	-0.09	4.08	3.08	2.68
民國95年	7.25	9.51	8.11	22.85	5.26
民國96年	9.00	12.21	8.24	17.36	3.33
3月	11.01	15.17	8.48	20.77	5.85
4月	10.35	14.14	12.03	15.22	5.60
5月	7.34	9.84	7.36	13.12	3.66
6月	7.61	10.29	6.89	12.89	1.01
7月	7.25	9.77	6.65	15.00	0.73
8月	7.62	10.40	7.24	15.72	1.49
9月	8.03	11.01	7.68	17.45	1.57
10月	8.83	11.97	8.88	18.00	1.47
11月	8.75	11.81	8.56	18.98	3.28
12月	10.53	14.27	8.62	21.25	3.48
民國97年					
1月 r	12.45	17.31	9.05	24.56	4.47
2月 r	13.91	19.65	9.85	24.79	4.47
3月	16.49	23.78	11.30	26.16	5.25

註：1.由於受查者延誤或更正報價，最近3個月資料均可能修正。

2.預拌混凝土、鋼筋、型鋼指數，請至本處網站(http://www.stat.gov.tw/ct.asp?xItem=393&CtNode=487)查詢。

Table 5-1 Construction Cost Indices

Base Period：2006=100

金屬製品類 Metal Products	木製材及其類品 Timber & Related Products	塑膠製品類 Plastic Products	油漆塗裝類 Paints	電梯與電器類用品 Elevator & Electrical Apparatus	Groups
19	5	6	3	13	Item
213.71	23.28	8.73	5.17	66.00	Weight(‰)
		FIXED INDEX			
55.91	76.66	75.74	81.34	77.07	1999
57.69	73.74	76.88	81.25	76.72	2000
56.51	70.29	75.49	80.95	75.15	2001
62.65	77.21	76.62	80.10	72.96	2002
74.46	79.00	78.62	80.57	73.13	2003
101.07	91.78	88.18	85.69	82.05	2004
94.46	91.95	94.50	95.89	87.44	2005
100.00	100.00	100.00	100.00	100.00	2006
119.46	109.70	103.64	105.73	107.68	2007
116.29	110.25	102.54	103.47	103.58	MAR.
117.81	110.61	102.64	104.16	106.27	APR.
118.08	110.99	102.54	104.16	109.17	MAY.
120.19	110.92	104.10	104.16	108.93	JUN.
119.59	110.63	104.43	104.24	108.73	JUL.
119.06	110.33	104.56	105.21	109.59	AUG.
121.48	109.78	104.10	107.64	108.62	SEP.
125.79	108.39	104.31	109.16	109.74	OCT.
125.91	107.63	104.43	109.84	110.64	NOV.
132.49	105.99	104.55	109.84	109.51	DEC.
					2008
142.20	106.67	105.95	110.06	109.08	r JAN.
152.52	106.91	106.36	110.06	109.85	r FEB.
164.68	106.83	107.58	111.53	111.69	MAR.
		ANNUAL CHANGE			
-7.91	8.61	-0.85	-0.71	0.06	1999
3.18	-3.81	1.51	-0.11	-0.45	2000
-2.05	-4.68	-1.81	-0.37	-2.05	2001
10.87	9.84	1.50	-1.05	-2.91	2002
18.85	2.32	2.61	0.59	0.23	2003
35.74	16.18	12.16	6.35	12.20	2004
-6.54	0.19	7.17	11.90	6.57	2005
5.86	8.75	5.82	4.29	14.36	2006
19.46	9.70	3.64	5.73	7.68	2007
22.93	19.05	5.15	5.52	11.91	MAR.
18.52	17.53	5.06	4.74	12.97	APR.
14.04	16.24	5.02	4.27	11.02	MAY.
16.97	12.55	4.77	4.07	6.57	JUN.
16.80	9.39	4.30	4.03	5.10	JUL.
17.96	7.82	4.24	4.70	4.62	AUG.
19.60	5.93	0.75	6.80	3.02	SEP.
21.78	1.25	0.41	7.19	3.60	OCT.
20.78	-2.04	1.17	7.58	4.68	NOV.
26.66	-3.94	1.92	6.94	4.09	DEC.
					2008
33.67	-3.56	3.10	6.43	4.68	r JAN.
38.03	-3.07	3.55	6.37	6.42	r FEB.
41.61	-3.10	4.92	7.79	7.83	MAR.

NOTE ：1.Due to late reports and corrections by respondents, all data are subject to revision 3 months after original publication.
2.Ready-mixed concrete,Deformed bar,beam of index,please refer to
http://www.stat.gov.tw/ct.asp?xItem=393&CtNode=487.

表5-1 營造工程物價指數(續)

基期：民國95年=100

類別	瀝青及其製品類 Asphalt & Related	雜項類 Miscellaneous Products	勞務類 Services	工資 Wages	機具設備租金 Equipment Rent
項數	2	14	32	14	18
權數(千分比)	54.56	52.71	382.3	244.64	137.66
定基指數					
民國８８年	52.81	88.16	99.11	103.74	89.69
民國８９年	56.70	88.74	98.95	103.46	89.83
民國９０年	61.93	87.08	97.18	100.67	90.42
民國９１年	66.41	85.56	94.63	96.90	90.66
民國９２年	72.47	85.46	93.46	95.33	90.32
民國９３年	79.87	91.37	95.37	96.57	93.35
民國９４年	82.28	95.71	97.67	98.35	96.53
民國９５年	100.00	100.00	100.00	100.00	100.00
民國９６年	107.44	105.11	101.60	100.87	102.83
３月	105.10	102.76	100.99	100.53	101.76
４月	105.10	103.48	101.15	100.61	102.07
５月	105.49	103.98	101.33	100.64	102.50
６月	106.70	104.38	101.49	100.79	102.65
７月	106.88	105.20	101.66	100.96	102.86
８月	108.52	106.05	101.67	100.91	102.97
９月	108.73	106.62	101.75	100.92	103.16
１０月	109.01	106.76	102.17	101.10	103.97
１１月	110.26	107.67	102.52	101.45	104.31
１２月	112.72	108.89	102.57	101.49	104.38
民國９７年					
１月 r	113.09	111.09	102.68	101.64	104.43
２月 r	113.95	111.77	102.82	101.72	104.68
３月	134.93	113.84	102.96	101.71	105.08
年增率					
民國８８年	3.47	-1.17	-0.38	-0.53	0.01
民國８９年	7.37	0.66	-0.16	-0.27	0.16
民國９０年	9.22	-1.87	-1.79	-2.70	0.66
民國９１年	7.23	-1.75	-2.62	-3.74	0.27
民國９２年	9.13	-0.12	-1.24	-1.62	-0.38
民國９３年	10.21	6.92	2.04	1.30	3.35
民國９４年	3.02	4.75	2.41	1.84	3.41
民國９５年	21.54	4.48	2.39	1.68	3.59
民國９６年	7.44	5.11	1.60	0.87	2.83
３月	14.19	5.51	1.89	0.81	3.74
４月	12.09	5.34	1.82	0.82	3.53
５月	3.20	4.98	1.49	0.48	3.23
６月	3.99	4.24	1.26	0.38	2.74
７月	2.10	4.31	1.29	1.19	1.44
８月	3.14	4.65	1.07	0.88	1.41
９月	3.34	4.78	1.03	0.62	1.72
１０月	3.16	4.56	1.35	0.85	2.21
１１月	4.43	5.28	1.53	0.84	2.64
１２月	6.78	6.34	1.65	1.04	2.66
民國９７年					
１月 r	7.13	8.22	1.70	1.07	2.74
２月 r	8.27	8.70	1.85	1.23	2.90
３月	28.38	10.78	1.95	1.17	3.26

註：由於受查者延誤或更正報價，最近3個月資料均可能修正。

Table 5-1 Construction Cost Indices (Con.2)

Base Period：2006=100

建築工程類 Building Construction	材料類 Materials	勞務類 Service	土木工程類 Civil Engineering Construction	材料類 Materials	勞務類 Service	Groups
97	70	27	80	51	29	Item
1000.00	636.64	363.36	1000.00	599.06	400.94	Weight(‰)
FIXED INDEX						
79.40	70.02	100.32	75.25	65.50	97.99	1999
78.80	69.24	100.02	75.07	65.26	97.96	2000
77.46	68.36	97.75	74.77	65.36	96.69	2001
78.47	71.46	94.74	76.88	69.15	94.58	2002
81.60	76.68	93.23	80.86	75.23	93.66	2003
93.35	92.50	95.33	92.12	90.68	95.42	2004
93.95	92.32	97.83	92.78	90.67	97.57	2005
100.00	100.00	100.00	100.00	100.00	100.00	2006
109.38	112.74	101.45	108.76	111.87	101.70	2007
106.72	109.17	100.94	105.66	107.71	101.02	MAR.
108.38	111.46	101.08	107.23	109.88	101.20	APR.
109.29	112.71	101.20	107.90	110.77	101.41	MAY.
110.12	113.83	101.35	108.99	112.26	101.58	JUN.
110.03	113.64	101.52	109.28	112.58	101.76	JUL.
110.11	113.75	101.50	109.65	113.11	101.79	AUG.
110.64	114.49	101.53	110.50	114.30	101.90	SEP.
112.06	116.40	101.79	111.86	116.02	102.40	OCT.
112.37	116.67	102.21	112.15	116.30	102.71	NOV.
114.08	119.05	102.33	114.12	119.13	102.72	DEC.
						2008
116.52	122.80	102.41	116.53	123.01	102.86	r JAN.
119.12	126.80	102.51	119.03	127.01	103.04	r FEB.
122.54	132.07	102.61	124.59	136.07	103.21	MAR.
ANNUAL CHANGE						
-0.96	-1.23	-0.56	-0.23	-0.24	-0.18	1999
-0.76	-1.11	-0.30	-0.24	-0.37	-0.03	2000
-1.70	-1.27	-2.27	-0.40	0.15	-1.30	2001
1.30	4.53	-3.08	2.82	5.80	-2.18	2002
3.99	7.30	-1.59	5.18	8.79	-0.97	2003
14.40	20.63	2.25	13.93	20.54	1.88	2004
0.64	-0.19	2.62	0.72	-0.01	2.25	2005
6.44	8.32	2.22	7.78	10.29	2.49	2006
9.38	12.74	1.45	8.76	11.87	1.70	2007
11.41	15.66	1.87	10.73	14.84	1.91	MAR.
11.02	15.00	1.83	9.90	13.56	1.81	APR.
8.65	11.66	1.43	6.50	8.66	1.53	MAY.
8.56	11.60	1.20	6.98	9.44	1.31	JUN.
8.07	10.92	1.23	6.74	9.05	1.31	JUL.
8.17	11.17	0.95	7.28	9.91	1.16	AUG.
8.24	11.27	0.91	7.90	10.83	1.13	SEP.
8.88	12.13	0.97	8.80	11.87	1.61	OCT.
8.69	11.81	1.10	8.80	11.79	1.77	NOV.
10.25	13.89	1.36	10.71	14.50	1.81	DEC.
						2008
12.17	16.85	1.39	12.63	17.65	1.90	r JAN.
13.56	18.98	1.56	14.14	20.09	2.08	r FEB.
14.82	20.98	1.65	17.92	26.33	2.17	MAR.

NOTE ：Due to late reports and corrections by respondents, all data are subject to revision 3 months after original publication.

表5-2 營造工程物價指數銜接表

基期：民國 95年=100

年 YEAR \ 月 MONTH	1月 JAN.	2月 FEB.	3月 MAR.	4月 APR.	5月 MAY	6月 JUNE
			總指數			
民國８０年 1991	63.09	63.21	63.06	63.11	62.97	62.77
民國８１年 1992	63.89	64.41	70.19	72.54	72.74	73.11
民國８２年 1993	77.38	77.10	77.46	77.80	77.78	77.44
民國８３年 1994	74.57	74.65	74.44	74.37	74.07	73.75
民國８４年 1995	73.53	74.15	74.48	74.59	74.48	74.83
民國８５年 1996	74.51	74.34	74.16	74.00	73.86	73.42
民國８６年 1997	74.28	74.90	75.26	75.61	75.82	75.79
民國８７年 1998	77.19	77.61	77.63	77.50	77.55	77.72
民國８８年 1999	76.79	76.81	76.90	77.11	77.15	77.11
民國８９年 2000	76.66	76.75	77.05	77.11	77.12	77.09
民國９０年 2001	75.93	75.82	75.72	75.54	75.53	75.86
民國９１年 2002	76.13	76.36	76.59	76.92	77.36	78.31
民國９２年 2003	79.10	80.43	81.46	81.20	80.57	80.31
民國９３年 2004	86.38	90.76	93.28	92.64	92.06	91.64
民國９４年 2005	93.27	93.83	94.17	94.02	93.32	92.31
民國９５年 2006	93.94	94.35	95.56	97.59	101.03	101.70
民國９６年 2007	103.62	104.53	106.08	107.69	108.45	109.44
民國９７年 2008	r 116.52	r 119.07	123.57			
			材料類			
民國８０年 1991	56.15	56.28	56.08	56.08	55.86	55.56
民國８１年 1992	56.68	57.22	63.55	65.88	65.85	66.17
民國８２年 1993	70.57	69.98	70.37	70.69	70.40	69.79
民國８３年 1994	64.57	64.55	64.30	64.01	63.59	63.14
民國８４年 1995	62.50	63.25	63.71	63.75	63.60	63.99
民國８５年 1996	63.35	63.19	62.96	62.80	62.61	62.02
民國８６年 1997	63.25	64.19	64.63	65.15	65.47	65.53
民國８７年 1998	67.51	68.07	68.09	67.87	67.90	68.15
民國８８年 1999	66.88	66.96	67.12	67.42	67.56	67.52
民國８９年 2000	66.84	66.95	67.38	67.48	67.54	67.50
民國９０年 2001	65.98	65.82	65.72	65.61	65.62	66.34
民國９１年 2002	67.82	68.29	68.65	69.13	69.81	71.22
民國９２年 2003	72.78	74.68	76.15	75.78	74.95	74.61
民國９３年 2004	83.32	89.39	92.58	91.66	90.79	90.16
民國９４年 2005	91.72	92.45	92.67	92.43	91.41	90.00
民國９５年 2006	91.96	92.51	94.03	96.82	101.54	102.35
民國９６年 2007	104.77	106.08	108.29	110.51	111.53	112.88
民國９７年 2008	r 122.91	r 126.92	134.04			
			勞務類			
民國８０年 1991	78.68	78.79	78.79	78.93	79.03	79.05
民國８１年 1992	80.14	80.58	84.94	87.28	88.03	88.54
民國８２年 1993	92.39	92.90	93.16	93.53	94.15	94.51
民國８３年 1994	97.38	97.69	97.61	98.05	98.05	98.07
民國８４年 1995	98.85	99.14	99.15	99.40	99.43	99.66
民國８５年 1996	100.13	99.92	99.86	99.72	99.69	99.64
民國８６年 1997	99.57	99.44	99.59	99.50	99.46	99.21
民國８７年 1998	99.23	99.36	99.41	99.49	99.58	99.58
民國８８年 1999	99.39	99.26	99.21	99.23	99.04	98.98
民國８９年 2000	99.03	99.05	99.07	99.07	98.98	98.96
民國９０年 2001	98.58	98.55	98.48	98.19	98.08	97.61
民國９１年 2002	95.13	94.87	94.81	94.80	94.71	94.66
民國９２年 2003	93.69	93.71	93.70	93.70	93.56	93.46
民國９３年 2004	93.46	93.89	94.86	94.91	94.98	95.06
民國９４年 2005	96.83	97.02	97.63	97.68	97.73	97.63
民國９５年 2006	98.53	98.58	99.12	99.34	99.84	100.23
民國９６年 2007	100.96	100.95	100.99	101.15	101.33	101.49
民國９７年 2008	r 102.68	r 102.82	102.96			

註：由於受查者延誤或更正報價，最近3個月資料均可能修正。

Table5-2 Splicing Table of Construction Cost Indices

Base Period：2006=100

7月 JULY	8月 AUG.	9月 SEPT.	10月 OCT.	11月 NOV.	12月 DEC.	年指數 YEARLY INDEX
			General Index			
62.83	62.80	63.06	63.22	63.35	63.37	63.07
74.18	74.59	75.41	76.02	76.07	77.17	72.53
77.20	77.18	76.77	76.33	75.96	75.30	76.98
73.40	73.31	73.44	73.65	73.32	73.09	73.84
74.57	74.81	74.97	74.94	74.88	74.60	74.57
73.66	74.23	74.35	74.25	74.04	74.23	74.09
75.78	75.73	75.85	75.75	76.13	76.59	75.62
77.73	77.72	77.58	77.57	77.28	76.97	77.50
77.18	77.08	77.00	77.25	77.23	77.16	77.06
76.96	76.64	76.36	76.37	76.14	76.04	76.69
76.02	76.33	76.04	76.06	76.08	76.06	75.92
78.40	78.31	77.82	77.78	77.96	78.28	77.52
80.91	81.31	81.46	81.40	81.90	83.60	81.14
93.30	94.28	94.23	94.80	94.16	93.66	92.60
92.14	92.53	93.28	93.37	93.22	93.46	93.24
102.16	102.05	102.34	102.86	103.20	103.23	100.00
109.57	109.83	110.56	111.94	112.23	114.10	109.00
			Materials			
55.48	55.32	55.68	55.88	56.02	55.98	55.86
66.75	67.16	68.22	68.93	68.97	70.25	65.47
68.81	68.54	67.93	67.28	66.62	65.67	68.89
62.71	62.43	62.67	62.96	62.50	62.16	63.30
63.57	63.84	64.05	64.04	63.94	63.55	63.65
62.28	63.10	63.36	63.17	62.90	63.19	62.91
65.52	65.45	65.64	65.50	66.02	66.68	65.25
68.16	68.16	67.93	67.92	67.55	67.10	67.87
67.64	67.48	67.34	67.67	67.62	67.54	67.40
67.29	66.84	66.42	66.44	66.22	66.10	66.92
66.85	67.36	67.36	67.38	67.53	67.52	66.59
71.35	71.29	70.56	70.51	70.82	71.49	70.08
75.54	76.12	76.37	76.31	76.97	79.37	75.80
92.12	93.49	93.41	94.21	93.27	92.37	91.40
89.74	90.30	91.35	91.36	91.08	91.34	91.32
102.94	102.68	103.04	103.75	104.15	104.23	100.00
113.00	113.36	114.38	116.17	116.45	119.10	112.21
			Services			
79.40	79.69	79.76	79.82	79.92	80.07	79.33
90.79	91.13	91.40	91.75	91.83	92.44	88.24
96.06	96.66	96.72	96.81	97.15	97.19	95.10
97.92	98.26	98.12	98.12	98.13	98.19	97.97
99.82	99.99	99.99	99.96	99.92	99.91	99.60
99.83	99.79	99.58	99.65	99.65	99.57	99.75
99.19	99.17	99.16	99.16	99.16	99.16	99.31
99.58	99.57	99.58	99.57	99.48	99.46	99.49
98.92	98.98	99.00	99.10	99.12	99.12	99.11
98.97	98.94	98.99	98.98	98.74	98.64	98.95
96.94	96.78	95.88	95.88	95.65	95.57	97.18
94.65	94.52	94.54	94.55	94.40	93.94	94.63
93.33	93.28	93.22	93.18	93.31	93.37	93.46
96.03	96.09	96.12	96.16	96.21	96.67	95.37
97.66	97.66	97.72	97.99	98.19	98.34	97.67
100.37	100.59	100.71	100.81	100.98	100.91	100.00
101.66	101.67	101.75	102.17	102.52	102.57	101.60

表6 主要國家物價指數及其年增率

年(月)別	中華民國 Republic of China		美國 United States		加拿大 Canada		英國 United Kingdom		德國 Germany	
	躉售物價 Wholesale Price	消費者物價 Consumer Price	生產者物價 Producer Price	消費者物價 Consumer Price	工業銷售物價 Industry Selling Price	消費者物價 Consumer Price	製造產出物價 Manufacturing Output Price	消費者物價 Consumer Price ①	生產者物價 Producer Price	消費者物價 Consumer Price
定基指數										
民國85年	89.3	92.3	95.1	91.1	r 93.2	93.2	97.2	88.1	97.1	95.3
民國86年	88.9	93.2	95.5	93.2	r 93.9	94.7	98.1	89.7	98.2	97.1
民國87年	89.4	94.7	94.7	94.7	r 94.2	95.7	98.1	91.1	97.8	98.0
民國88年	85.4	94.9	96.4	96.7	r 95.9	97.3	98.5	92.3	96.8	98.6
民國89年	86.9	96.1	100.0	100.0	100.0	100.0	100.0	93.1	100.0	100.0
民國90年	85.7	96.1	102.0	102.8	r 101.0	102.5	99.7	94.2	103.0	102.0
民國91年	85.8	95.9	100.6	104.5	r 101.0	104.8	99.8	95.4	102.6	103.4
民國92年	87.9	95.6	103.8	106.8	r 99.7	107.7	101.3	96.7	104.4	104.5
民國93年	94.1	97.2	107.6	109.7	r 102.8	109.7	103.8	98.0	106.1	106.2
民國94年	94.7	99.4	112.8	113.4	r 104.4	112.2	106.7	100.0	110.9	108.3
民國95年	100.0	100.0	116.2	117.1	r 106.8	114.4	109.4	102.3	117.1	110.1
民國96年	106.5	101.8	120.7	120.4	r 108.5	116.9	112.6	104.7	119.4	112.5
2月	101.7	100.4	117.2	118.2	r 109.4	115.6	110.6	103.7	118.4	111.3
3月	103.0	99.2	118.9	119.3	r 110.9	116.5	111.3	104.2	118.7	111.6
4月	105.3	100.3	120.2	120.0	r 111.2	117.0	111.8	104.5	118.8	112.0
5月	106.6	100.5	121.4	120.8	r 110.7	117.5	112.2	104.8	119.2	112.2
6月	106.7	101.2	121.2	121.0	r 109.3	117.3	112.5	105.0	119.4	112.3
7月	106.8	100.9	122.1	121.0	r 108.6	117.4	112.8	104.4	119.3	112.8
8月	107.6	102.3	120.4	120.7	r 107.6	117.1	112.8	104.7	119.4	112.7
9月	108.8	103.2	121.3	121.1	r 106.7	117.3	113.2	104.8	119.6	112.8
10月	109.1	105.4	122.2	121.3	r 105.4	117.0	114.0	105.3	120.1	113.0
11月	110.4	104.8	124.1	122.1	r 106.1	117.3	114.7	105.6	121.1	113.6
12月	110.5	103.5	123.6	122.0	r 107.2	117.5	115.3	106.2	r 121.0	114.2
民國97年										
1月	111.2	102.9	124.6	122.6	108.3	117.2	116.5	105.5	122.0	113.6
年增率										
民國85年	-1.0	3.1	2.6	2.9	0.4	1.6	2.6	2.5	-1.2	1.4
民國86年	-0.5	0.9	0.4	2.3	r 0.8	1.6	0.9	1.8	1.2	1.9
民國87年	0.6	1.7	-0.9	1.6	r 0.3	1.0	0.0	1.6	-0.4	0.9
民國88年	-4.6	0.2	1.8	2.2	r 1.8	1.7	0.4	1.3	-1.0	0.6
民國89年	1.8	1.3	3.7	3.4	r 4.3	2.7	1.5	0.8	3.3	1.5
民國90年	-1.4	0.0	2.0	2.8	r 1.0	2.5	-0.3	1.2	3.0	2.0
民國91年	0.1	-0.2	-1.3	1.6	r 0.0	2.3	0.0	1.3	-0.4	1.4
民國92年	2.5	-0.3	3.2	2.3	r -1.3	2.8	1.5	1.4	1.7	1.0
民國93年	7.0	1.6	3.6	2.7	r 3.1	1.9	2.5	1.3	1.6	1.7
民國94年	0.6	2.3	4.9	3.4	r 1.6	2.2	2.8	2.1	4.6	2.0
民國95年	5.6	0.6	3.0	3.2	r 2.3	2.0	2.5	2.3	5.5	1.7
民國96年	6.5	1.8	3.9	2.9	r 1.5	2.1	3.0	2.3	2.0	2.1
2月	6.7	1.8	2.4	2.4	4.5	2.0	2.3	2.8	2.8	1.6
3月	7.5	0.9	3.1	2.8	5.0	2.3	2.7	3.1	2.5	1.9
4月	8.1	0.7	3.2	2.6	3.9	2.2	2.4	2.8	1.6	1.9
5月	7.8	0.0	3.9	2.7	3.1	2.2	2.4	2.5	1.9	1.9
6月	5.6	0.1	3.3	2.7	2.3	2.2	2.5	2.4	1.7	1.8
7月	4.1	-0.3	4.2	2.4	r -0.2	2.2	2.5	1.9	1.1	1.9
8月	3.7	1.6	2.3	2.0	-0.6	1.7	2.4	1.8	1.0	1.9
9月	4.9	3.1	4.4	2.8	0.2	2.5	2.9	1.7	1.5	2.4
10月	5.8	5.3	6.1	3.5	-1.1	2.4	r 4.0	2.0	1.7	2.4
11月	8.1	4.8	7.2	4.3	-0.6	2.5	r 4.7	2.1	2.5	3.1
12月	8.6	3.3	6.3	4.1	r -0.9	2.4	5.0	2.1	2.5	2.8
民國97年										
1月	10.0	2.9	7.4	4.3	-0.1	2.2	5.7	2.2	3.3	2.4

資料來源：英國消費者物價指數爲英國國家統計局，其餘爲國際貨幣基金會「國際金融統計月報」。

註：… 表資料尚未產生， r 表修正數， ①以2005年爲基期100。

Table 6 Price Indices and Annual Changes of Major Countries

泰國 Thailand		馬來西亞 Malaysis		日本 Japan		韓國 Korea		新加坡 Singapore		Year and Month
躉售物價 Wholesale Price	消費者物價 Consumer Price	生產者物價 Producer Price	消費者物價 consumer price	國內躉售物價 Domestic Wholesale Price	消費者物價 Consumer Price	生產者物價 Producer Price	消費者物價 Consumer Price	國內供應物價 Domestic Supply Price	消費者物價 Consumer Price	
FIXED INDEX										
85.7	86.0	88.2	88.7	102.3	98.6	85.9	86.4	92.8	97.0	1996
90.0	90.8	90.5	91.1	103.0	100.4	89.2	90.2	91.8	98.9	1997
101.0	98.2	100.3	95.9	101.4	101.1	100.1	97.0	89.0	98.6	1998
96.2	98.5	97.0	98.5	100.0	100.7	98.0	97.8	90.8	98.7	1999
100.0	100.0	100.0	100.0	100.0	100.0	100.0	100.0	100.0	100.0	2000
102.5	101.6	100.5	101.4	97.7	99.2	99.5	104.0	98.4	101.0	2001
104.2	102.3	99.8	103.3	95.7	98.4	99.2	106.9	97.0	100.6	2002
108.4	104.1	104.4	104.3	94.9	98.1	101.4	110.7	98.9	101.1	2003
115.7	107.0	111.6	105.9	96.1	98.1	107.6	114.7	104.0	102.8	2004
126.2	111.9	119.3	109.0	97.7	97.8	109.9	117.8	114.0	103.2	2005
135.2	117.1	127.3	112.9	99.8	98.1	112.4	120.5	119.7	104.3	2006
139.5	119.7	r 133.1	115.2	101.6	98.1	115.4	123.5	119.9	106.5	2007
135.2	117.1	130.1	114.6	100.1	97.3	112.8	122.0	114.1	104.8	FEB.
136.5	118.0	130.8	114.5	100.3	97.6	113.4	122.7	116.3	104.6	MAR.
139.2	119.1	131.3	114.5	101.1	97.9	114.6	123.1	117.8	105.0	APRIL
141.9	120.0	132.8	114.6	101.4	98.2	115.3	123.2	119.0	105.3	MAY
141.7	120.0	131.7	114.8	101.5	98.0	115.5	123.2	120.5	104.9	JUNE
140.3	120.0	132.4	115.2	102.2	97.9	115.7	123.7	121.1	107.0	JULY
136.8	119.4	132.7	115.5	102.2	98.4	115.8	123.8	120.8	107.4	AUG.
138.1	120.1	134.8	115.6	102.1	98.4	116.6	124.5	122.5	107.1	SEPT.
141.7	121.1	135.9	115.7	102.4	98.7	116.9	124.7	122.3	108.5	OCT.
145.1	121.6	137.8	116.4	r 102.7	98.5	117.4	124.7	125.5	109.1	NOV.
144.6	121.7	r 137.8	116.7	103.0	98.7	118.3	125.3	126.3	109.6	DEC.
										2007
146.9	122.7	141.6	117.2	103.2	98.5	119.2	125.8	125.6	111.0	JAN.
ANNUAL CHANGE										
1.8	5.8	2.3	3.5	-1.7	0.1	3.2	4.9	0.1	1.4	1996
5.1	5.6	2.6	2.7	0.7	1.8	3.8	4.4	-1.2	2.0	1997
12.2	8.1	10.8	5.3	-1.5	0.7	12.2	7.5	-3.0	-0.3	1998
-4.7	0.3	-3.3	2.7	-1.5	-0.3	-2.1	0.8	2.1	0.0	1999
3.9	1.6	3.1	1.5	0.0	-0.7	2.0	2.3	10.1	1.4	2000
2.5	1.6	0.5	1.4	-2.3	-0.8	-0.5	4.1	-1.6	1.0	2001
1.7	0.6	-0.8	1.8	-2.1	-0.9	-0.3	2.8	-1.5	-0.4	2002
4.0	1.8	4.6	1.0	-0.8	-0.2	2.2	3.5	2.0	0.5	2003
6.7	2.8	7.0	1.5	1.3	0.0	6.1	3.6	5.1	1.7	2004
9.1	4.5	6.9	3.0	1.7	-0.3	2.1	2.8	9.6	0.4	2005
7.1	4.6	6.7	3.6	2.2	0.2	2.3	2.2	5.0	1.0	2006
3.2	2.2	r 4.6	2.0	1.8	0.1	2.7	2.5	0.1	2.1	2007
2.9	2.3	4.2	3.1	1.2	-0.2	1.7	2.2	-4.0	0.6	FEB.
2.7	2.0	4.2	1.5	1.4	-0.1	2.2	2.2	-2.7	0.8	MAR.
1.8	1.8	3.2	1.5	1.8	0.0	2.5	2.5	-3.1	0.6	APRIL
1.8	1.9	4.6	1.4	1.7	0.0	2.5	2.3	-1.9	1.1	MAY
1.8	1.9	3.6	1.4	1.8	-0.2	2.7	2.5	-1.9	1.3	JUNE
1.2	1.7	3.0	1.6	1.9	0.0	2.4	2.5	-2.6	2.6	JULY
0.3	1.1	2.6	1.9	1.5	-0.2	1.7	2.0	-2.3	3.0	AUG.
3.1	2.1	5.0	1.8	1.3	-0.2	2.1	2.3	2.5	2.8	SEPT.
4.4	2.5	5.8	1.9	2.0	0.3	3.4	3.0	4.9	3.6	OCT.
7.9	3.0	7.4	2.3	r 2.4	0.6	4.4	3.5	9.3	4.2	NOV.
8.7	3.2	r 6.9	2.3	2.6	0.7	5.1	3.6	9.9	4.4	DEC.
										2007
10.0	4.3	9.4	2.3	3.0	0.7	5.9	3.9	11.6	6.6	JAN.

Source : Consumer Price Index for UK refer to Office for National Statistics(UK),others to International Financial Statistics(IMF) .

Note : … Not available, r Revised, ①Base Period: 2005=100 .