

中華民國 111 年度

(自 111 年 1 月 1 日起至 111 年 12 月 31 日止)

各直轄市及縣(市)總預算彙編

行政院主計總處編

111年度各直轄市及縣(市)總預算彙編目次

一、總說明-----	1
二、歲入歲出簡明比較分析表-----	12
三、歲入歲出性質及餘絀簡明比較分析表-----	14
四、歲入歲出性質及餘絀簡明分析表-----	16
五、收支簡明比較分析表-----	20
六、收支簡明分析表-----	21
七、歲入來源別預算總表-----	23
八、歲出政事別預算總表-----	34
九、歲出機關別預算總表-----	64
十、歲出一級用途別科目分析總表-----	70
十一、資本支出分析總表-----	74
十二、歲出人事費彙計表-----	76
十三、附各鄉(鎮、市)及直轄市山地原住民區總預算彙編	
(一)歲入歲出簡明比較分析表-----	80
(二)歲入歲出性質及餘絀簡明比較分析表-----	82
(三)收支簡明比較分析表-----	84
(四)歲入來源別預算總表-----	85
(五)歲出政事別預算總表-----	94
(六)歲出一級用途別科目分析總表-----	118
(七)資本支出分析總表-----	122
(八)歲出人事費彙計表-----	124

111 年度各直轄市及縣（市）總預算彙編總說明

一、編製原則：本（111）年度各直轄市及縣（市）總預算案均如期依地方制度法第 40 條規定，分別在 110 年 9 月底、10 月底前，送請各該立法機關審議，均經其立法機關審議完成後，由各直轄市及縣（市）政府發布。本彙編係依據各直轄市及縣（市）政府所送總預算書予以彙核整理編成。

二、本年度各直轄市及縣（市）總預算編列概況：

（一）歲入歲出差短及融資調度情形：歲入共編列 1 兆 2,635 億 4,294 萬 2 千元，歲出共編列 1 兆 3,246 億 5,627 萬 6 千元，歲入歲出相抵後，計差短 611 億 1,333 萬 4 千元，連同債務還本 3,890 億 3,185 萬 2 千元，共需融資調度財源 4,501 億 4,518 萬 6 千元，分別以舉借債務 4,391 億 5,898 萬 7 千元及移用以前年度歲計賸餘 109 億 9,359 萬 8 千元予以彌平後尚有收支賸餘 739 萬 9 千元，係苗栗縣總預算經議會刪減歲出數 739 萬 9 千元，未同額減列債務舉借數或增加債務償還數所致。

（二）歲入來源別編列情形：本年度總預算歲入編列 1 兆 2,635 億 4,294 萬 2 千元，較上年度預算數 1 兆 2,166 億 9,494 萬 1 千元，增加 468 億 4,800 萬 1 千元，約增 3.85%。

1. 稅課收入本年度共編列 6,504 億 1,559 萬 4 千元，占歲入總額 51.48%，較上年度預算數 6,219 億 5,770 萬 7 千元，增加 284 億 5,788 萬 7 千元，

約增4.58%。

2. 補助及協助收入本年度共編列4,602億6,150萬2千元，占歲入總額36.44%，較上年度預算數4,339億661萬8千元，增加263億5,488萬4千元，約增6.07%。
3. 營業盈餘及事業收入本年度共編列466億6,160萬元，占歲入總額3.69%，較上年度預算數454億1,960萬6千元，增加12億4,199萬4千元，約增2.73%。
4. 工程受益費收入、規費收入、信託管理收入3項本年度共編列378億3,508萬1千元，占歲入總額2.99%，較上年度預算數369億2,408萬6千元，增加9億1,099萬5千元，約增2.47%。
5. 其他收入本年度共編列266億5,960萬8千元，占歲入總額2.11%，較上年度預算數267億4,208萬8千元，減少8,248萬元，約減0.31%。
6. 罰款及賠償收入本年度共編列188億8,326萬2千元，占歲入總額1.49%，較上年度預算數185億4,562萬8千元，增加3億3,763萬4千元，約增1.82%。
7. 財產收入本年度共編列160億7,596萬7千元，占歲入總額1.27%，較上年度預算數258億3,096萬5千元，減少97億5,499萬8千元，約減37.76%。
8. 捐獻及贈與收入本年度共編列67億5,032萬8

千元，占歲入總額0.53%，較上年度預算數73億6,824萬3千元，減少6億1,791萬5千元，約減8.39%。

(三)歲出政事別編列情形：本年度總預算歲出編列1兆3,246億5,627萬6千元，較上年度預算數1兆2,866億4,907萬3千元，增加380億720萬3千元，約增2.95%。

1. 一般政務支出本年度共編列2,268億5,988萬7千元，占歲出總額17.13%，較上年度預算數2,191億9,244萬1千元，增加76億6,744萬6千元，約增3.50%。
2. 教育科學文化支出本年度共編列4,862億9,994萬4千元，占歲出總額36.70%，較上年度預算數4,771億5,980萬元，增加91億4,014萬4千元，約增1.92%。
3. 經濟發展支出本年度共編列2,103億232萬元，占歲出總額15.88%，較上年度預算數2,057億45萬2千元，增加46億186萬8千元，約增2.24%。
4. 社會福利支出本年度共編列2,332億5,716萬4千元，占歲出總額17.61%，較上年度預算數2,155億5,578萬9千元，增加177億137萬5千元，約增8.21%。
5. 社區發展及環境保護支出本年度共編列724億7,132萬2千元，占歲出總額5.47%，較上年度

預算數732億2,282萬9千元，減少7億5,150萬7千元，約減1.03%。

6. 退休撫卹支出本年度共編列605億2,920萬2千元，占歲出總額4.57%，較上年度預算數614億2,069萬4千元，減少8億9,149萬2千元，約減1.45%。
7. 債務支出本年度共編列79億6,235萬8千元，占歲出總額0.60%，較上年度預算數83億5,868萬8千元，減少3億9,633萬元，約減4.74%。
8. 補助及其他支出本年度共編列269億7,407萬9千元，占歲出總額2.04%，較上年度預算數260億3,838萬元，增加9億3,569萬9千元，約增3.59%。

(四)用途別科目編列情形：人事費共編列2,426億1,786萬1千元，占歲出總額18.32%，業務費共編列1,184億3,755萬6千元，占歲出總額8.94%，獎補助費共編列7,466億5,797萬元，占歲出總額56.37%，設備及投資共編列1,903億3,658萬2千元，占歲出總額14.37%，債務費共編列78億6,821萬3千元，占歲出總額0.59%，預備金共編列187億3,809萬4千元，占歲出總額1.41%。

三、本彙編所附各鄉（鎮、市）及直轄市山地原住民區總預算彙編，係依各縣政府編製之鄉（鎮、市）總預算彙編本及直轄市山地原住民區總預算書予以彙核整理編成。

111年度直轄市及縣(市)總預算概況
(億元)

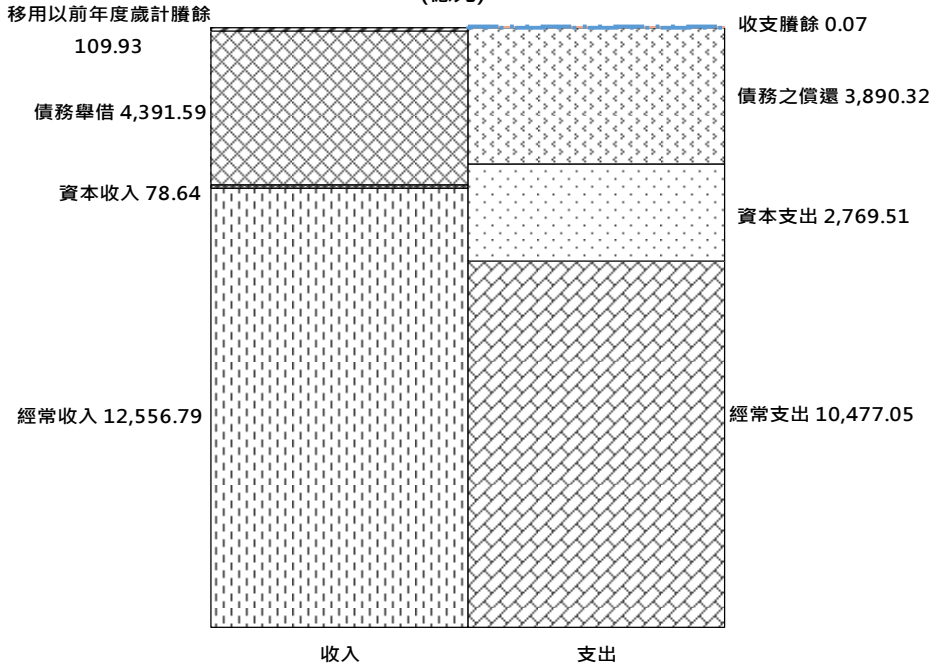

110年度直轄市及縣(市)總預算概況
(億元)

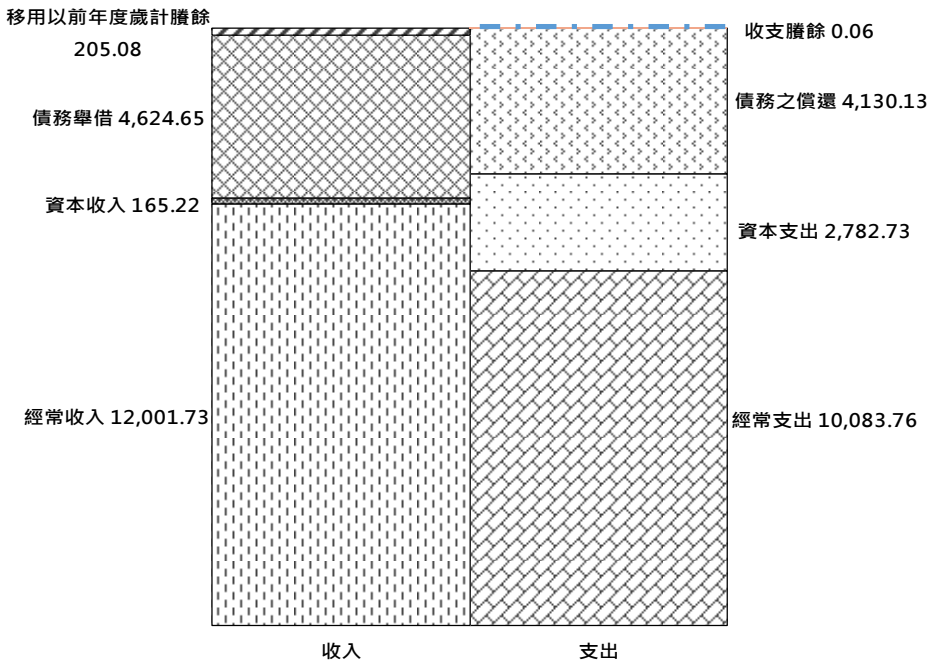

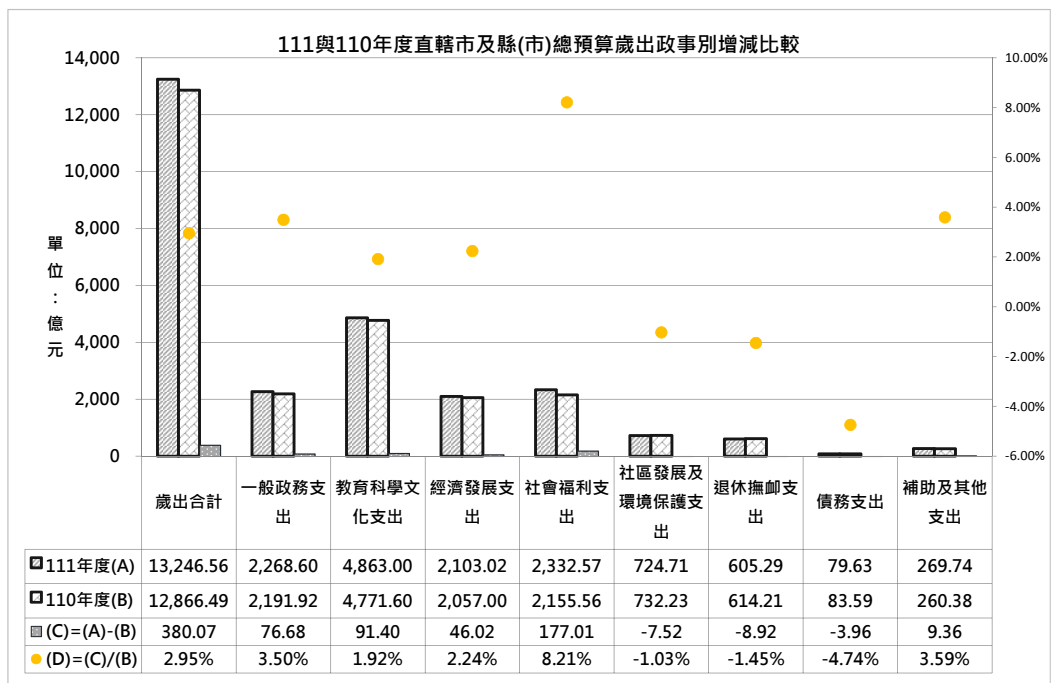
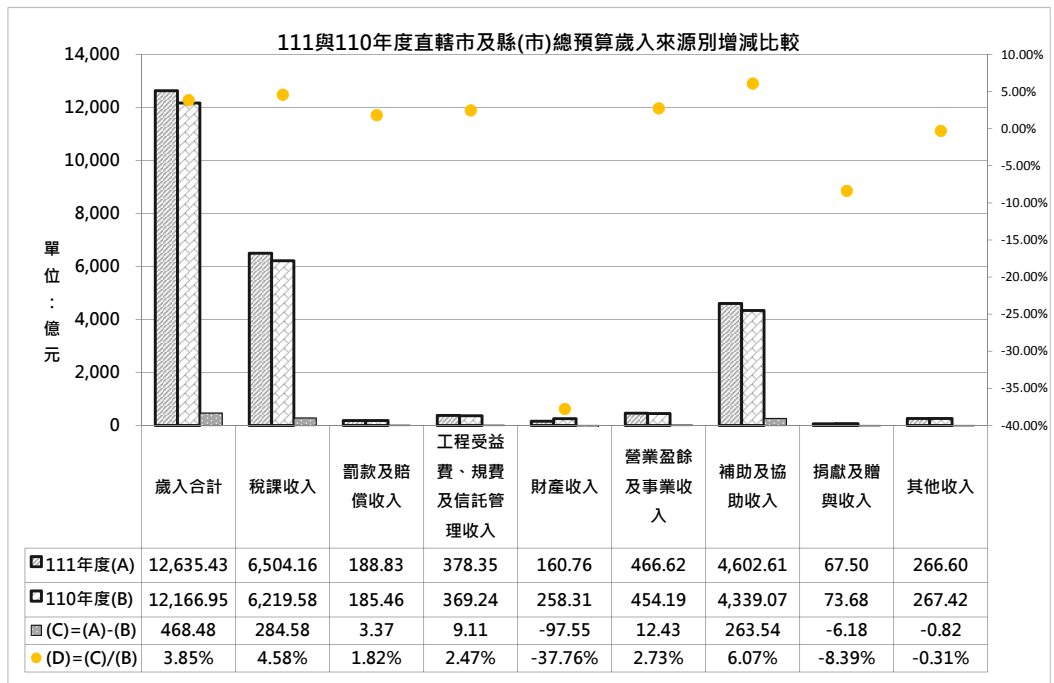

111年度直轄市及縣(市)總預算歲入構成 (總額:12,635.43億元)

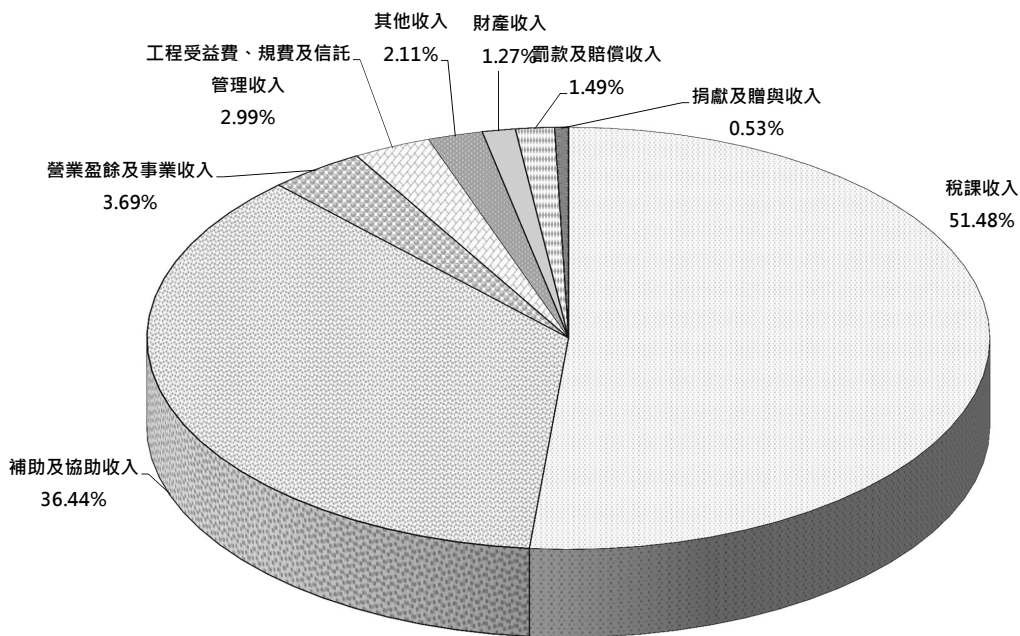

110年度直轄市及縣(市)總預算歲入構成 (總額:12,166.95億元)

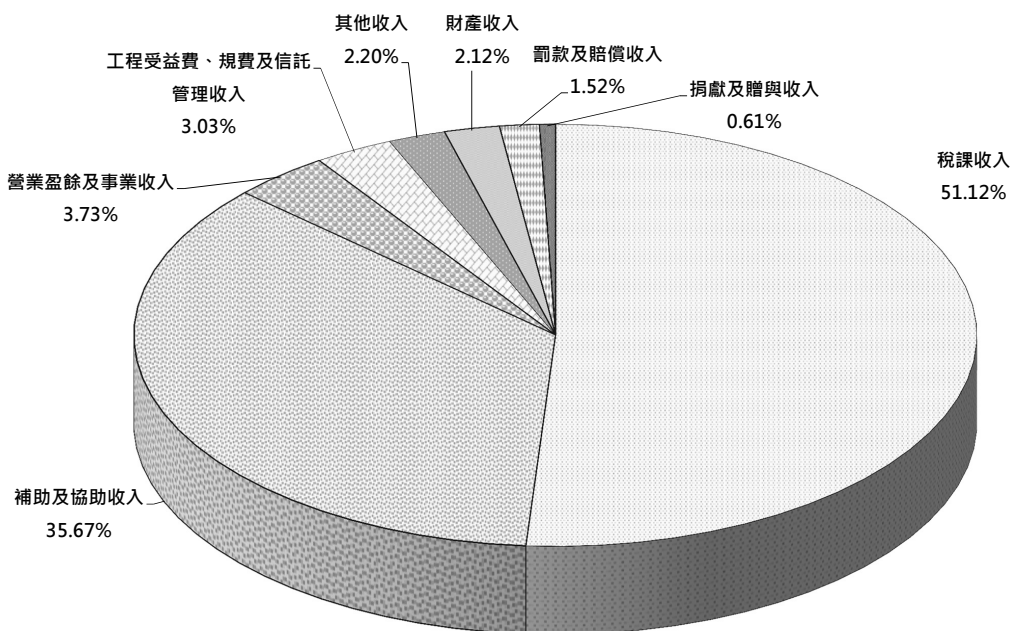

111年度直轄市及縣(市)總預算歲出分配 (總額:13,246.56億元)

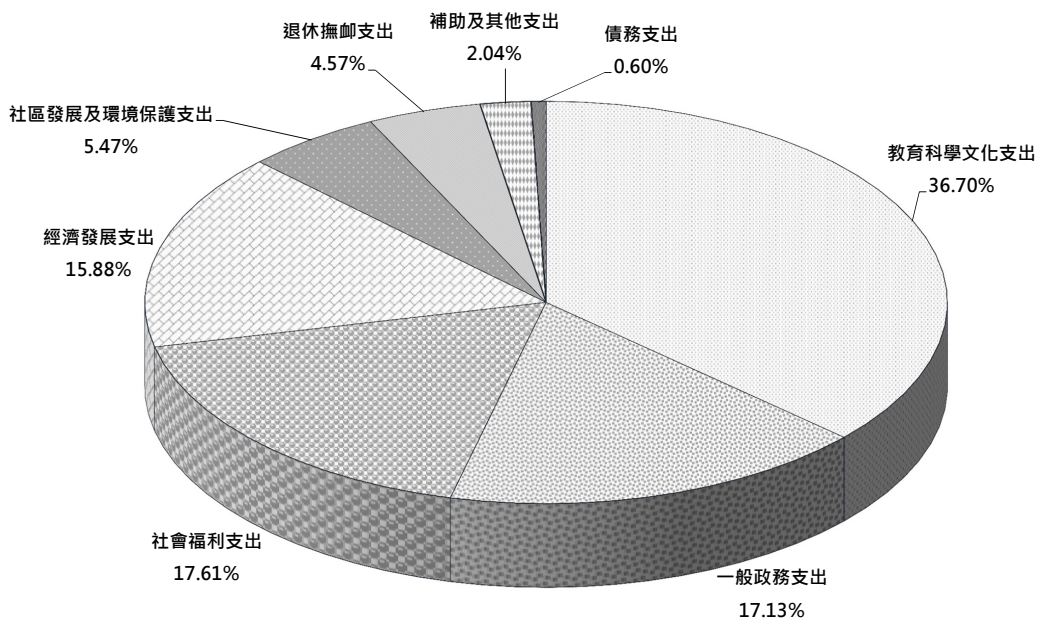

110年度直轄市及縣(市)總預算歲出分配 (總額:12,866.49億元)

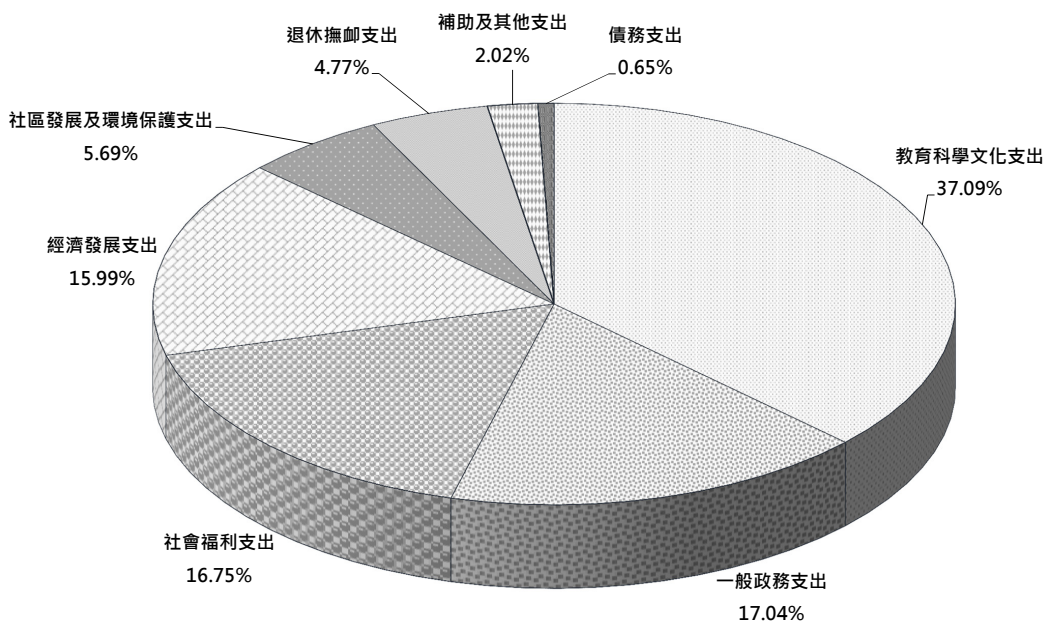

111與110年度直轄市及縣(市)總預算歲入增減比較

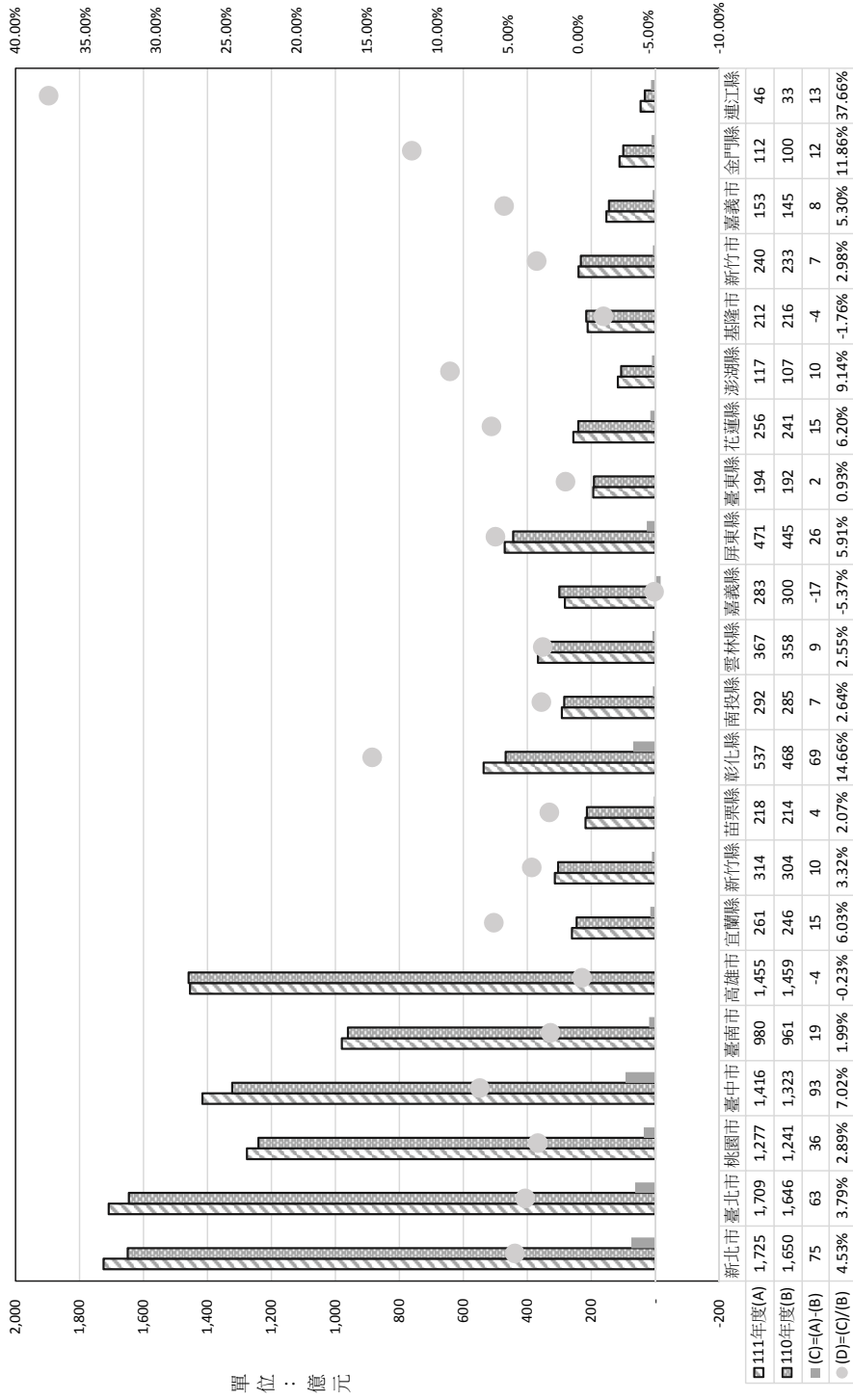

歲入合計111年度12,635億元，110年度12,167億元，增加468億元(3.85%)

111與110年度直轄市及縣(市)總預算歲出增減比較

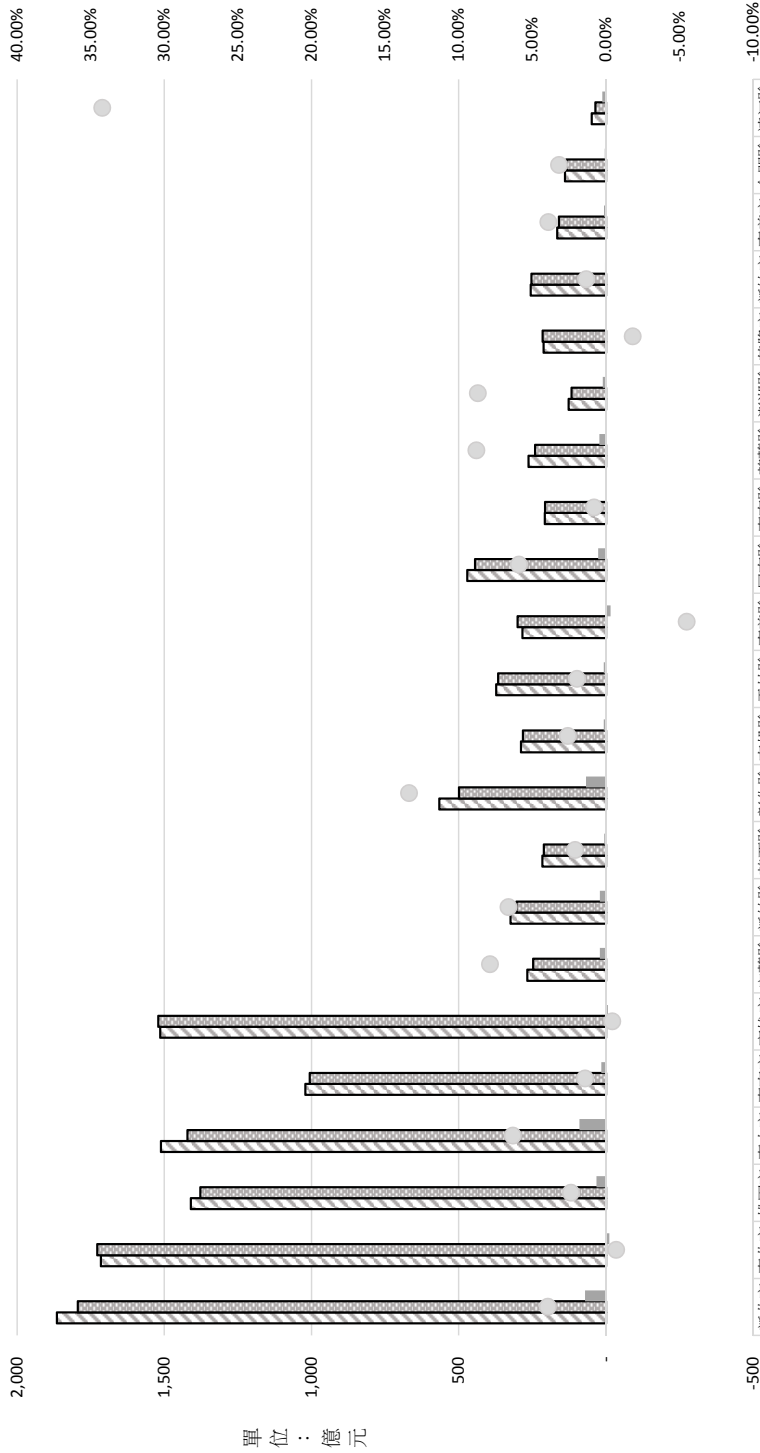

	新北市	臺北市	桃園市	臺中市	臺南市	高雄市	宜蘭縣	新竹縣	苗栗縣	彰化縣	南投縣	雲林縣	嘉義縣	屏東縣	臺東縣	花蓮縣	澎湖縣	基隆市	新竹市	嘉義市	金門縣	連江縣
111年度(A)	1,865	1,716	1,410	1,512	1,021	1,514	267	324	216	566	289	373	284	471	208	263	127	212	256	166	139	48
110年度(B)	1,794	1,728	1,378	1,422	1,006	1,521	247	304	211	499	282	366	300	445	207	241	117	215	253	160	135	36
(C)=(A)-(B)	71	-12	32	90	15	-7	20	20	5	67	7	7	-16	26	1	22	10	-3	3	6	4	12
(D)=(C)/(B)	3.95%	-0.69%	2.37%	6.33%	1.43%	-0.43%	7.88%	6.62%	2.09%	13.38%	2.59%	1.96%	-5.49%	5.91%	0.82%	8.81%	8.70%	-1.81%	1.33%	3.91%	3.19%	34.22%

歲出合計111年度13,247億元，110年度12,867億元，增加380億元(2.95%)

111與110年度直轄市及縣(市)總預算歲計餘絀增減比較

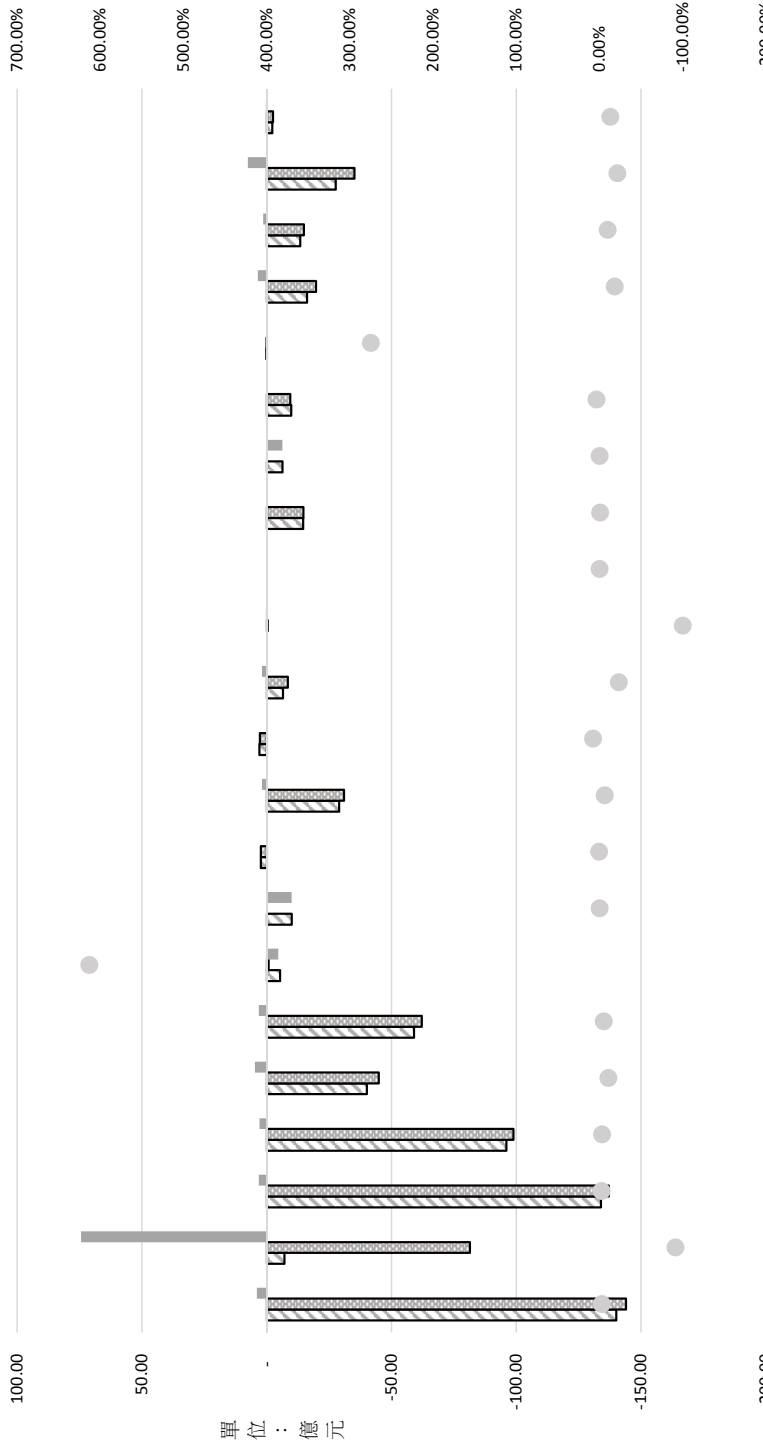

歲入歲出餘絀合計111年度短絀61.13億元，110年度短絀69.54億元，減少短絀8.41億元(-12.64%)

各直轄市及縣(市)
歲入歲出簡明
中華民國

項 目	本年度預算數		上年度預
	金 額	百分比	金 額
一、歲入合計	1,263,542,942	100.00	1,216,694,941
1. 稅課收入	650,415,594	51.48	621,957,707
2. 工程受益費收入	2	0.00	2
3. 罰款及賠償收入	18,883,262	1.49	18,545,628
4. 規費收入	37,834,897	2.99	36,923,902
5. 信託管理收入	182	0.00	182
6. 財產收入	16,075,967	1.27	25,830,965
7. 營業盈餘及事業收入	46,661,600	3.69	45,419,606
8. 補助及協助收入	460,261,502	36.44	433,906,618
9. 捐獻及贈與收入	6,750,328	0.53	7,368,243
10. 自治稅捐收入	-	-	-
10. 其他收入	26,659,608	2.11	26,742,088
二、歲出合計	1,324,656,276	100.00	1,286,649,073
1. 一般政務支出	226,859,887	17.13	219,192,441
2. 教育科學文化支出	486,299,944	36.70	477,159,800
3. 經濟發展支出	210,302,320	15.88	205,700,452
4. 社會福利支出	233,257,164	17.61	215,555,789
5. 社區發展及環境保護支出	72,471,322	5.47	73,222,829
6. 退休撫卹支出	60,529,202	4.57	61,420,694
7. 債務支出	7,962,358	0.60	8,358,688
8. 補助及其他支出	26,974,079	2.04	26,038,380
三、歲入歲出餘絀	(61,113,334)		(69,954,132)

總預算彙編

比較分析表

111 年度

單位：新臺幣千元

算數	前年度決算數		本年度與上年度比較	
	金額	百分比	金額	增加率
	1,210,534,717	100.00	46,848,001	3.85
51.12	638,360,586	52.73	28,457,887	4.58
0.00	13,503	0.00	-	0.00
1.52	24,493,208	2.02	337,634	1.82
3.03	38,001,727	3.14	910,995	2.47
0.00	185	0.00	-	0.00
2.12	21,094,927	1.74	(9,754,998)	(37.76)
3.73	47,462,829	3.92	1,241,994	2.73
35.67	408,078,839	33.72	26,354,884	6.07
0.61	5,912,849	0.49	(617,915)	(8.39)
-	-	-	-	0.00
2.20	27,116,064	2.24	(82,480)	(0.31)
	1,195,225,886	100.00	38,007,203	2.95
17.04	213,945,832	17.90	7,667,446	3.50
37.09	434,143,636	36.31	9,140,144	1.92
15.99	202,208,519	16.92	4,601,868	2.24
16.75	200,664,683	16.79	17,701,375	8.21
5.69	73,931,075	6.19	(751,507)	(1.03)
4.77	53,706,895	4.49	(891,492)	(1.45)
0.65	5,560,644	0.47	(396,330)	(4.74)
2.02	11,064,602	0.93	935,699	3.59
	15,308,831		8,840,798	

各直轄市及縣(市)
歲入歲出性質及餘
中華民國

項 目	本 年 度 預 算 數		上 年 度 預 算
	金 額	百分比	金 額
一、經常門			
(一)歲入	1,255,678,783	100.00	1,200,173,354
1. 直接稅收入	392,516,769	31.26	368,532,682
2. 間接稅收入	257,898,825	20.54	253,425,025
3. 賦稅外收入	605,263,189	48.20	578,215,647
(二)歲出	1,047,705,371	100.00	1,008,375,604
1. 一般經常支出	1,033,773,001	98.67	994,653,106
2. 債務利息及事務支出	7,962,358	0.76	8,358,688
3. 預備金	5,970,012	0.57	5,363,810
(三)經常門賸餘	207,973,412		191,797,750
二、資本門			
(一)歲入	7,864,159	100.00	16,521,587
1. 減少資產	7,016,159	89.22	15,873,587
2. 收回投資	848,000	10.78	648,000
(二)歲出	276,950,905	100.00	278,273,469
1. 增置或擴充改良資產	241,631,898	87.25	238,309,930
2. 增加投資	22,550,925	8.14	27,378,461
3. 預備金	12,768,082	4.61	12,585,078
(三)資本門差短	(269,086,746)		(261,751,882)
三、歲入歲出餘絀	(61,113,334)		(69,954,132)

總預算彙編

絀簡明比較分析表

111 年度

單位：新臺幣千元

數	前年度決算數		本年度與上年度比較	
	金額	百分比	金額	增加率
100.00	1,200,500,568	100.00	55,505,429	4.62
30.71	385,792,816	32.14	23,984,087	6.51
21.12	252,567,770	21.04	4,473,800	1.77
48.17	562,139,982	46.82	27,047,542	4.68
100.00	939,495,919	100.00	39,329,767	3.90
98.64	932,828,633	99.29	39,119,895	3.93
0.83	5,560,644	0.59	(396,330)	(4.74)
0.53	1,106,642	0.12	606,202	11.30
	261,004,649		16,175,662	
100.00	10,034,149	100.00	(8,657,428)	(52.40)
96.08	9,434,540	94.02	(8,857,428)	(55.80)
3.92	599,609	5.98	200,000	30.86
100.00	255,729,967	100.00	(1,322,564)	(0.48)
85.64	231,673,352	90.59	3,321,968	1.39
9.84	19,582,757	7.66	(4,827,536)	(17.63)
4.52	4,473,858	1.75	183,004	1.45
	(245,695,818)		(7,334,864)	
	15,308,831		8,840,798	

各直轄市及縣

歲 入 歲 出 性 質 及 餘

中 華 民 國

市縣別	經			
	(一)歲入	1. 直接稅收入	2. 間接稅收入	3. 賦稅外收入
總 計	1,255,678,783	392,516,769	257,898,825	605,263,189
直轄市合計	850,433,245	323,493,079	186,772,220	340,167,946
新北市	171,053,298	70,535,398	33,462,598	67,055,302
臺北市	168,580,314	68,958,000	59,715,052	39,907,262
桃園市	127,578,045	44,890,720	23,136,102	59,551,223
臺中市	141,283,078	50,743,312	29,602,728	60,937,038
臺南市	97,958,278	29,947,449	19,782,790	48,228,039
高雄市	143,980,232	58,418,200	21,072,950	64,489,082
縣市合計	405,245,538	69,023,690	71,126,605	265,095,243
宜蘭縣	26,117,949	4,511,007	3,991,173	17,615,769
新竹縣	30,760,276	7,175,561	5,173,862	18,410,853
苗栗縣	21,804,172	4,885,220	5,159,685	11,759,267
彰化縣	53,492,768	8,373,953	10,460,859	34,657,956
南投縣	29,202,000	3,994,537	5,372,941	19,834,522
雲林縣	36,663,633	5,784,360	6,725,827	24,153,446
嘉義縣	28,318,197	3,813,049	4,944,704	19,560,444
屏東縣	45,985,080	6,250,984	7,827,163	31,906,933
臺東縣	19,373,313	2,095,723	2,597,923	14,679,667
花蓮縣	25,616,878	3,164,684	4,053,855	18,398,339
澎湖縣	11,711,955	1,397,385	1,576,709	8,737,861
基隆市	21,164,870	4,409,718	3,454,987	13,300,165
新竹市	23,978,799	8,740,207	4,931,079	10,307,513
嘉義市	15,272,953	3,175,519	2,477,851	9,619,583
金門縣	11,176,865	1,022,468	2,011,357	8,143,040
連江縣	4,605,830	229,315	366,630	4,009,885

(市)總預算

結 簡 明 分 析 表

111 年 度

單位：新臺幣千元

常		門		
(二)歲出	1. 一般經常支出	2. 債務利息及 事務支出	3. 預備金	(三)經常門賸餘
1,047,705,371	1,033,773,001	7,962,358	5,970,012	207,973,412
717,502,055	707,547,306	5,645,218	4,309,531	132,931,190
149,818,218	147,667,870	1,036,000	1,114,348	21,235,080
138,543,567	136,548,548	597,287	1,397,732	30,036,747
102,355,497	101,560,942	394,555	400,000	25,222,548
122,215,094	120,802,886	870,000	542,208	19,067,984
78,804,596	77,737,736	516,000	550,860	19,153,682
125,765,083	123,229,324	2,231,376	304,383	18,215,149
330,203,316	326,225,695	2,317,140	1,660,481	75,042,222
21,935,564	21,709,154	146,410	80,000	4,182,385
24,209,559	23,597,460	200,000	412,099	6,550,717
18,731,681	18,181,681	500,000	50,000	3,072,491
44,784,684	44,219,788	367,896	197,000	8,708,084
23,601,224	23,276,867	94,357	230,000	5,600,776
28,653,927	28,463,131	176,837	13,959	8,009,706
21,827,290	21,570,851	250,000	6,439	6,490,907
36,354,877	36,129,877	150,000	75,000	9,630,203
17,212,192	17,072,192	100,000	40,000	2,161,121
20,486,655	20,282,255	127,200	77,200	5,130,223
9,163,199	9,083,459	16,740	63,000	2,548,756
17,256,439	17,152,939	60,000	43,500	3,908,431
20,302,126	20,028,256	120,000	153,870	3,676,673
13,340,236	13,246,136	7,100	87,000	1,932,717
9,586,272	9,466,160	-	120,112	1,590,593
2,757,391	2,745,489	600	11,302	1,848,439

各直轄市及縣

歲 入 歲 出 性 質 及 餘

中 華 民 國

市縣別	資 本			
	(一)歲入	1. 減少資產	2. 收回投資	(二)歲出
總 計	7,864,159	7,016,159	848,000	276,950,905
直轄市合計	5,804,368	5,156,368	648,000	186,331,660
新北市	1,429,543	1,429,543	-	36,664,623
臺北市	2,298,340	1,650,340	648,000	33,039,899
桃園市	82,955	82,955	-	38,695,503
臺中市	318,029	318,029	-	28,985,818
臺南市	100,000	100,000	-	23,261,218
高雄市	1,575,501	1,575,501	-	25,684,599
縣市合計	2,059,791	1,859,791	200,000	90,619,245
宜蘭縣	160	160	-	4,718,076
新竹縣	600,011	600,011	-	8,150,728
苗栗縣	-	-	-	2,835,092
彰化縣	210,000	10,000	200,000	11,819,709
南投縣	2,000	2,000	-	5,303,776
雲林縣	-	-	-	8,653,865
嘉義縣	35,000	35,000	-	6,525,907
屏東縣	1,131,920	1,131,920	-	10,762,123
臺東縣	20,001	20,001	-	3,633,819
花蓮縣	10,200	10,200	-	5,770,061
澎湖縣	10,000	10,000	-	3,537,963
基隆市	5,228	5,228	-	3,898,160
新竹市	25,000	25,000	-	5,313,177
嘉義市	10,000	10,000	-	3,282,056
金門縣	271	271	-	4,348,489
連江縣	-	-	-	2,066,244

(市)總預算

細簡明分析表

(續一)

111 年度

單位：新臺幣千元

門				歲入歲出餘絀
1. 增置或擴充改良資產	2. 增加投資	預備金	(三)資本門差短	
241,631,898	22,550,925	12,768,082	(269,086,746)	(61,113,334)
156,260,016	21,760,477	8,311,167	(180,527,292)	(47,596,102)
25,977,835	9,186,788	1,500,000	(35,235,080)	(14,000,000)
28,739,201	3,030,698	1,270,000	(30,741,559)	(704,812)
29,256,303	8,020,200	1,419,000	(38,612,548)	(13,390,000)
26,086,789	1,329,029	1,570,000	(28,667,789)	(9,599,805)
22,338,218	1,000	922,000	(23,161,218)	(4,007,536)
23,861,670	192,762	1,630,167	(24,109,098)	(5,893,949)
85,371,882	790,448	4,456,915	(88,559,454)	(13,517,232)
4,451,532	-	266,544	(4,717,916)	(535,531)
7,827,078	-	323,650	(7,550,717)	(1,000,000)
2,619,342	-	215,750	(2,835,092)	237,399
10,808,625	511,084	500,000	(11,609,709)	(2,901,625)
5,014,726	-	289,050	(5,301,776)	299,000
8,130,787	70,000	453,078	(8,653,865)	(644,159)
6,146,667	15,640	363,600	(6,490,907)	-
10,288,117	-	474,006	(9,630,203)	-
3,363,819	-	270,000	(3,613,818)	(1,452,697)
5,517,061	-	253,000	(5,759,861)	(629,638)
3,367,599	43,057	127,307	(3,527,963)	(979,207)
3,581,993	100,667	215,500	(3,892,932)	15,499
4,893,177	-	420,000	(5,288,177)	(1,611,504)
3,172,056	-	110,000	(3,272,056)	(1,339,339)
4,180,489	50,000	118,000	(4,348,218)	(2,757,625)
2,008,814	-	57,430	(2,066,244)	(217,805)

各直轄市及縣(市)總預算彙編
收支簡明比較分析表

中華民國 111 年度

單位：新臺幣千元

項 目	本年度 預算數	上年度 預算數	前年度 決算數	本年度與上 年度比較
一、收入合計	1,713,695,527	1,699,667,567	1,558,335,729	14,027,960
(一)歲入	1,263,542,942	1,216,694,941	1,210,534,717	46,848,001
(二)債務之舉借	439,158,987	462,464,890	344,600,552	(23,305,903)
(三)預計移用以前年度歲計 賸餘調節因應數	10,993,598	20,507,736	3,200,460	(9,514,138)
二、支出合計	1,713,688,128	1,699,661,656	1,537,355,134	14,026,472
(一)歲出	1,324,656,276	1,286,649,073	1,195,225,886	38,007,203
(二)債務之償還	389,031,852	413,012,583	342,129,248	(23,980,731)
三、收支賸餘	7,399	5,911	20,980,595	1,488

各直轄市及縣(市)總預算彙編
收支簡明分析表

中華民國 111 年度

單位：新臺幣千元

科 目	一、收入合計	(一)歲入	(二)債務之舉借	(三)預計移用以 前年度歲計賸餘 調節因應數
總 計	1,713,695,527	1,263,542,942	439,158,987	10,993,598
直轄市合計	1,202,747,071	856,237,613	338,291,290	8,218,168
新北市	298,482,841	172,482,841	126,000,000	-
臺北市	179,096,822	170,878,654	-	8,218,168
桃園市	191,051,000	127,661,000	63,390,000	-
臺中市	254,200,912	141,601,107	112,599,805	-
臺南市	124,465,814	98,058,278	26,407,536	-
高雄市	155,449,682	145,555,733	9,893,949	-
縣市合計	510,948,456	407,305,329	100,867,697	2,775,430
宜蘭縣	38,642,185	26,118,109	12,524,076	-
新竹縣	41,490,287	31,360,287	10,130,000	-
苗栗縣	30,474,172	21,804,172	8,670,000	-
彰化縣	66,737,727	53,702,768	13,034,959	-
南投縣	32,904,813	29,204,000	3,700,813	-
雲林縣	42,419,574	36,663,633	5,755,941	-
嘉義縣	35,353,197	28,353,197	7,000,000	-
屏東縣	53,817,000	47,117,000	6,700,000	-
臺東縣	24,993,820	19,393,314	5,600,506	-
花蓮縣	32,694,596	25,627,078	7,067,518	-
澎湖縣	13,701,162	11,721,955	1,979,207	-
基隆市	25,598,599	21,170,098	4,428,501	-
新竹市	36,725,303	24,003,799	12,721,504	-
嘉義市	16,637,625	15,282,953	1,354,672	-
金門縣	13,934,761	11,177,136	-	2,757,625
連江縣	4,823,635	4,605,830	200,000	17,805

各直轄市及縣(市)總預算彙編

收支簡明分析表

(續一)

中華民國 111 年度

單位：新臺幣千元

科 目	二、支出合計	(一)歲出	(二)債務之償還	三、收支賸餘
總 計	1,713,688,128	1,324,656,276	389,031,852	7,399
直轄市合計	1,202,747,071	903,833,715	298,913,356	-
新北市	298,482,841	186,482,841	112,000,000	-
臺北市	179,096,822	171,583,466	7,513,356	-
桃園市	191,051,000	141,051,000	50,000,000	-
臺中市	254,200,912	151,200,912	103,000,000	-
臺南市	124,465,814	102,065,814	22,400,000	-
高雄市	155,449,682	151,449,682	4,000,000	-
縣市合計	510,941,057	420,822,561	90,118,496	7,399
宜蘭縣	38,642,185	26,653,640	11,988,545	-
新竹縣	41,490,287	32,360,287	9,130,000	-
苗栗縣	30,466,773	21,566,773	8,900,000	7,399
彰化縣	66,737,727	56,604,393	10,133,334	-
南投縣	32,904,813	28,905,000	3,999,813	-
雲林縣	42,419,574	37,307,792	5,111,782	-
嘉義縣	35,353,197	28,353,197	7,000,000	-
屏東縣	53,817,000	47,117,000	6,700,000	-
臺東縣	24,993,820	20,846,011	4,147,809	-
花蓮縣	32,694,596	26,256,716	6,437,880	-
澎湖縣	13,701,162	12,701,162	1,000,000	-
基隆市	25,598,599	21,154,599	4,444,000	-
新竹市	36,725,303	25,615,303	11,110,000	-
嘉義市	16,637,625	16,622,292	15,333	-
金門縣	13,934,761	13,934,761	-	-
連江縣	4,823,635	4,823,635	-	-

各直轄市及縣(市)總預算
歲入來源別預算總表

經資門併計

中華民國 111 年度

單位：新臺幣千元

科 目	合 計	稅課收入	遺產及贈與稅
款		1	
項			1
總 計	1,263,542,942	650,415,594	14,198,167
直轄市合計	856,237,613	510,265,299	13,591,414
新北市	172,482,841	103,997,996	2,353,414
臺北市	170,878,654	128,673,052	6,458,000
桃園市	127,661,000	68,026,822	1,087,000
臺中市	141,601,107	80,346,040	1,523,000
臺南市	98,058,278	49,730,239	870,000
高雄市	145,555,733	79,491,150	1,300,000
縣市合計	407,305,329	140,150,295	606,753
宜蘭縣	26,118,109	8,502,180	-
新竹縣	31,360,287	12,349,423	-
苗栗縣	21,804,172	10,044,905	-
彰化縣	53,702,768	18,834,812	-
南投縣	29,204,000	9,367,478	-
雲林縣	36,663,633	12,510,187	-
嘉義縣	28,353,197	8,757,753	-
屏東縣	47,117,000	14,078,147	-
臺東縣	19,393,314	4,693,646	-
花蓮縣	25,627,078	7,218,539	-
澎湖縣	11,721,955	2,974,094	-
基隆市	21,170,098	7,864,705	115,000
新竹市	24,003,799	13,671,286	377,243
嘉義市	15,282,953	5,653,370	114,510
金門縣	11,177,136	3,033,825	-
連江縣	4,605,830	595,945	-

各直轄市及縣
歲入來源別
中華民國

經資門併計

科 目	菸酒稅	印花稅	使用牌照稅
款			
項	2	3	4
總 計	8,506,495	12,694,424	66,123,422
直轄市合計	5,352,114	10,616,438	45,751,800
新北市	1,318,404	1,354,000	9,170,000
臺北市	851,173	5,100,000	7,400,000
桃園市	742,059	1,050,000	6,880,000
臺中市	922,595	1,450,000	9,400,000
臺南市	613,229	556,438	5,481,800
高雄市	904,654	1,106,000	7,420,000
縣市合計	3,154,381	2,077,986	20,371,622
宜蘭縣	148,191	142,786	1,228,852
新竹縣	186,683	370,000	1,900,000
苗栗縣	177,465	129,400	1,700,000
彰化縣	414,290	260,000	3,855,000
南投縣	160,537	78,340	1,538,844
雲林縣	221,385	165,640	2,080,600
嘉義縣	163,365	70,000	1,403,000
屏東縣	265,796	147,000	2,150,000
臺東縣	70,405	40,675	491,757
花蓮縣	106,092	81,500	884,280
澎湖縣	34,654	13,000	71,000
基隆市	120,223	72,945	789,289
新竹市	147,643	403,700	1,392,000
嘉義市	87,002	80,000	720,000
金門縣	777,242	19,000	158,000
連江縣	73,408	4,000	9,000

(市)總預算
預算總表

(續一)

111年度

單位：新臺幣千元

土地稅	房屋稅	契稅	娛樂稅
5	6	7	8
186,543,878	74,044,474	13,400,042	1,281,332
162,467,017	65,414,271	12,639,825	1,196,332
36,609,702	13,500,000	3,336,000	300,000
44,800,000	15,900,000	1,800,000	210,000
22,800,000	9,310,000	1,900,000	236,000
24,600,000	9,850,000	2,550,000	150,000
12,997,315	6,034,271	1,043,825	107,332
20,660,000	10,820,000	2,010,000	193,000
24,076,861	8,630,203	760,217	85,000
2,013,960	609,805	-	-
4,197,950	853,922	-	-
1,826,000	595,560	-	-
2,635,000	1,102,967	-	-
925,000	322,116	-	-
1,790,730	704,980	-	-
872,800	360,000	-	-
1,850,000	510,000	-	-
442,793	101,430	-	-
815,725	198,069	-	-
213,000	44,800	-	-
1,449,985	784,804	147,773	26,000
3,754,598	1,775,000	522,444	31,000
1,119,520	630,000	90,000	28,000
162,500	33,750	-	-
7,300	3,000	-	-

各直轄市及縣
歲入來源別

經資門併計

中華民國

科 目	統籌分配稅	特別稅課	臨時稅課	附加稅課
款				
項	9	10	11	12
總 計	272,791,842	831,518	-	-
直轄市合計	193,125,428	110,660	-	-
新北市	36,056,476	-	-	-
臺北市	46,153,879	-	-	-
桃園市	23,963,103	58,660	-	-
臺中市	29,900,445	-	-	-
臺南市	22,026,029	-	-	-
高雄市	35,025,496	52,000	-	-
縣市合計	79,666,414	720,858	-	-
宜蘭縣	4,301,896	56,690	-	-
新竹縣	4,840,868	-	-	-
苗栗縣	5,615,820	660	-	-
彰化縣	10,567,555	-	-	-
南投縣	6,262,641	80,000	-	-
雲林縣	7,496,352	50,500	-	-
嘉義縣	5,881,580	7,008	-	-
屏東縣	8,869,351	286,000	-	-
臺東縣	3,536,586	10,000	-	-
花蓮縣	4,902,873	230,000	-	-
澎湖縣	2,597,640	-	-	-
基隆市	4,358,686	-	-	-
新竹市	5,267,658	-	-	-
嘉義市	2,784,338	-	-	-
金門縣	1,883,333	-	-	-
連江縣	499,237	-	-	-

(市)總預算
預算總表

(續二)

111年度

單位：新臺幣千元

工程受益費收入	罰款及賠償收入	罰金罰鍰及息金	沒入及沒收財物
2	3	1	2
2	18,883,262	18,352,030	48,666
-	14,644,210	14,216,027	42,829
-	3,695,021	3,529,536	14,960
-	3,683,002	3,547,394	17,116
-	2,284,020	2,223,522	2,146
-	2,046,522	2,031,983	557
-	848,038	827,917	10
-	2,087,607	2,055,675	8,040
2	4,239,052	4,136,003	5,837
-	338,720	330,928	170
-	586,408	583,851	11
-	299,166	295,073	-
-	528,632	522,572	240
-	239,123	237,090	1
-	327,541	312,004	-
-	182,875	172,983	3
-	703,810	685,001	2,702
-	147,000	145,990	-
-	245,648	231,577	2,201
-	20,643	19,712	1
-	313,981	308,951	-
1	250,416	246,497	1
1	19,851	19,630	7
-	30,148	22,104	500
-	5,090	2,040	-

各直轄市及縣
歲入來源別

中華民國

經資門併計

科 目	賠償收入	規費收入	行政規費收入
款		4	
項	3		1
總 計	482,566	37,834,897	10,386,262
直轄市合計	385,354	33,307,078	7,864,780
新北市	150,525	6,983,839	1,895,156
臺北市	118,492	8,226,482	1,713,179
桃園市	58,352	3,778,486	1,122,534
臺中市	13,982	4,979,726	1,382,127
臺南市	20,111	3,539,492	672,589
高雄市	23,892	5,799,053	1,079,195
縣市合計	97,212	4,527,819	2,521,482
宜蘭縣	7,622	360,770	173,826
新竹縣	2,546	417,208	344,849
苗栗縣	4,093	246,827	183,990
彰化縣	5,820	435,191	367,911
南投縣	2,032	190,423	131,573
雲林縣	15,537	224,179	175,237
嘉義縣	9,889	313,416	109,004
屏東縣	16,107	566,052	345,699
臺東縣	1,010	173,464	121,135
花蓮縣	11,870	149,741	102,593
澎湖縣	930	221,027	87,108
基隆市	5,030	347,482	106,674
新竹市	3,918	424,467	163,070
嘉義市	214	204,209	76,502
金門縣	7,544	214,649	24,326
連江縣	3,050	38,714	7,985

(市)總預算
預算總表

(續三)

111年度

單位：新臺幣千元

使用規費收入	信託管理收入	財產收入	財產孳息	財產售價
	5	6		
2			1	2
27,448,635	182	16,075,967	7,763,346	5,515,566
25,442,298	-	12,086,095	5,982,316	3,655,775
5,088,683	-	2,277,830	818,438	178,123
6,513,303	-	5,559,445	3,173,946	1,650,340
2,655,952	-	382,935	283,407	81,811
3,597,599	-	890,090	528,637	70,000
2,866,903	-	488,717	292,478	100,000
4,719,858	-	2,487,078	885,410	1,575,501
2,006,337	182	3,989,872	1,781,030	1,859,791
186,944	-	52,100	50,890	160
72,359	1	729,958	104,119	600,011
62,837	-	34,672	30,872	-
67,280	-	405,439	131,864	10,000
58,850	-	65,300	49,286	2,000
48,942	-	16,985	16,985	-
204,412	180	80,283	41,031	35,000
220,353	-	1,233,801	77,495	1,131,920
52,329	-	62,332	40,201	20,001
47,148	-	67,829	56,909	10,200
133,919	-	30,537	19,434	10,000
240,808	-	224,564	215,514	5,228
261,397	-	819,252	791,550	25,000
127,707	1	50,231	39,713	10,000
190,323	-	103,785	102,363	271
30,729	-	12,804	12,804	-

各直轄市及縣
歲入來源別

經資門併計

中華民國

科 目	財產作價	投資收回	廢舊物資售價	營業盈餘及 事業收入
款				7
項	3	4	5	
總 計	1,500,593	848,000	448,462	46,661,600
直轄市合計	1,500,593	648,000	299,411	42,896,832
新北市	1,251,420	-	29,849	6,059,867
臺北市	-	648,000	87,159	10,935,072
桃園市	1,144	-	16,573	10,010,000
臺中市	248,029	-	43,424	10,353,384
臺南市	-	-	96,239	481,261
高雄市	-	-	26,167	5,057,248
縣市合計	-	200,000	149,051	3,764,768
宜蘭縣	-	-	1,050	164,470
新竹縣	-	-	25,828	1,281,340
苗栗縣	-	-	3,800	100,005
彰化縣	-	200,000	63,575	324,245
南投縣	-	-	14,014	230,295
雲林縣	-	-	-	1,207,000
嘉義縣	-	-	4,252	159,505
屏東縣	-	-	24,386	30,000
臺東縣	-	-	2,130	40,791
花蓮縣	-	-	720	6,567
澎湖縣	-	-	1,103	5,500
基隆市	-	-	3,822	15,230
新竹市	-	-	2,702	87,000
嘉義市	-	-	518	101,817
金門縣	-	-	1,151	-
連江縣	-	-	-	11,003

(市)總預算
預算總表

(續四)

111年度

單位：新臺幣千元

營業基金盈餘繳庫	非營業特種基金 賸餘繳庫	投資收益	補助及協助收入
			8
1	2	3	
501,465	41,351,539	4,808,596	460,261,502
443,064	37,646,938	4,806,830	217,356,677
-	6,000,000	59,867	43,720,124
440,132	5,884,107	4,610,833	11,983,033
-	10,010,000	-	37,747,643
-	10,353,384	-	37,272,115
2,932	478,309	20	41,365,871
-	4,921,138	136,110	45,267,891
58,401	3,704,601	1,766	242,904,825
-	164,470	-	15,882,299
40,959	1,240,381	-	15,601,909
5	100,000	-	10,843,844
6,383	317,862	-	32,892,422
-	230,295	-	19,006,851
7,000	1,200,000	-	21,375,947
-	159,505	-	18,780,133
-	30,000	-	30,210,212
3,000	37,791	-	14,197,318
-	6,567	-	17,719,312
-	5,500	-	8,437,122
-	15,230	-	11,845,836
-	87,000	-	8,006,418
51	100,000	1,766	9,084,063
-	-	-	5,273,087
1,003	10,000	-	3,748,052

各直轄市及縣
歲入來源別

經資門併計

中華民國

科 目	上級政府 補助收入	地方政府 協助收入	捐獻及 贈與收入
款			9
項	1	2	
總 計	460,161,953	99,549	6,750,328
直轄市合計	217,356,677	-	3,663,746
新北市	43,720,124	-	1,002,251
臺北市	11,983,033	-	126,755
桃園市	37,747,643	-	764,820
臺中市	37,272,115	-	361,758
臺南市	41,365,871	-	183,686
高雄市	45,267,891	-	1,224,476
縣市合計	242,805,276	99,549	3,086,582
宜蘭縣	15,879,171	3,128	5,000
新竹縣	15,545,915	55,994	2,342
苗栗縣	10,843,844	-	-
彰化縣	32,892,422	-	151,392
南投縣	19,006,851	-	1
雲林縣	21,375,947	-	148,850
嘉義縣	18,780,133	-	500
屏東縣	30,210,212	-	14,633
臺東縣	14,157,398	39,920	7,017
花蓮縣	17,719,312	-	48,000
澎湖縣	8,436,615	507	13,736
基隆市	11,845,836	-	59,660
新竹市	8,006,418	-	400
嘉義市	9,084,063	-	51
金門縣	5,273,087	-	2,450,000
連江縣	3,748,052	-	185,000

(市)總預算
預算總表

(續五)

111年度

單位：新臺幣千元

捐獻收入	贈與收入	其他收入	學雜費收入	雜項收入
		10		
1	2		1	2
6,750,326	2	26,659,608	47,941	26,611,667
3,663,746	-	22,017,676	200	22,017,476
1,002,251	-	4,745,913	-	4,745,913
126,755	-	1,691,813	200	1,691,613
764,820	-	4,666,274	-	4,666,274
361,758	-	5,351,472	-	5,351,472
183,686	-	1,420,974	-	1,420,974
1,224,476	-	4,141,230	-	4,141,230
3,086,580	2	4,641,932	47,741	4,594,191
5,000	-	812,570	-	812,570
2,341	1	391,698	-	391,698
-	-	234,753	-	234,753
151,392	-	130,635	6,702	123,933
1	-	104,529	41,039	63,490
148,850	-	852,944	-	852,944
500	-	78,552	-	78,552
14,633	-	280,345	-	280,345
7,017	-	71,746	-	71,746
48,000	-	171,442	-	171,442
13,736	-	19,296	-	19,296
59,660	-	498,640	-	498,640
400	-	744,559	-	744,559
50	1	169,359	-	169,359
2,450,000	-	71,642	-	71,642
185,000	-	9,222	-	9,222

各直轄市及縣
歲出政事別
中華民國

科 目		一般政務支出	行政支出
款	合 計	1	
項			1
(經資門併計)			
總 計	1,324,656,276	226,859,887	15,031,996
直轄市合計	903,833,715	153,590,804	8,105,627
新北市	186,482,841	35,219,536	1,752,918
臺北市	171,583,466	29,101,885	2,159,335
桃園市	141,051,000	21,905,475	1,048,100
臺中市	151,200,912	24,808,789	1,441,222
臺南市	102,065,814	17,680,597	775,352
高雄市	151,449,682	24,874,522	928,700
縣市合計	420,822,561	73,269,083	6,926,369
宜蘭縣	26,653,640	4,302,364	368,153
新竹縣	32,360,287	4,783,299	424,492
苗栗縣	21,566,773	4,865,472	365,302
彰化縣	56,604,393	8,122,989	436,396
南投縣	28,905,000	5,424,925	659,174
雲林縣	37,307,792	4,898,857	396,274
嘉義縣	28,353,197	4,961,278	545,149
屏東縣	47,117,000	8,643,562	650,734
臺東縣	20,846,011	4,780,684	560,730
花蓮縣	26,256,716	5,375,873	390,067
澎湖縣	12,701,162	2,515,965	231,189
基隆市	21,154,599	4,326,866	416,089
新竹市	25,615,303	3,850,898	338,198
嘉義市	16,622,292	3,426,818	360,998
金門縣	13,934,761	2,241,371	519,692
連江縣	4,823,635	747,862	263,732

(市)總預算

預算總表

111年度

單位：新臺幣千元

立法支出	民政支出	警政支出	財務支出
2	3	4	5
7,931,275	96,106,440	95,578,102	12,212,074
4,494,355	68,953,397	63,983,293	8,054,132
698,667	18,139,442	12,079,369	2,549,140
858,946	9,955,868	14,090,012	2,037,724
675,773	10,308,031	9,100,235	773,336
798,040	10,866,968	10,646,884	1,055,675
683,452	8,380,103	7,190,196	651,494
779,477	11,302,985	10,876,597	986,763
3,436,920	27,153,043	31,594,809	4,157,942
192,709	1,534,150	1,989,386	217,966
220,270	2,049,815	1,851,170	237,552
220,376	1,899,075	2,119,606	261,113
296,924	2,294,849	4,454,840	639,980
259,024	1,741,529	2,504,822	260,376
244,976	1,507,193	2,469,925	280,489
240,256	1,621,222	2,280,077	274,574
330,213	3,922,767	3,240,380	499,468
203,681	2,255,042	1,564,078	197,153
226,088	2,473,296	1,999,585	286,837
157,221	631,046	1,365,410	131,099
209,812	1,641,767	1,779,347	279,851
206,625	1,393,361	1,648,777	263,937
173,787	1,223,545	1,430,486	238,002
189,197	757,846	714,771	59,865
65,761	206,540	182,149	29,680

各直轄市及縣
歲出政事別
中華民國

科 目	教育科學 文化支出	教育支出	科學支出	文化支出
款	2			
項		1	2	3
(經資門併計)				
總 計	486,299,944	446,027,370	36,750	40,235,824
直轄市合計	335,152,376	303,123,664	-	32,028,712
新北市	64,727,732	61,197,834	-	3,529,898
臺北市	63,530,256	54,772,174	-	8,758,082
桃園市	55,293,196	47,306,027	-	7,987,169
臺中市	58,704,942	54,052,093	-	4,652,849
臺南市	37,537,779	33,981,930	-	3,555,849
高雄市	55,358,471	51,813,606	-	3,544,865
縣市合計	151,147,568	142,903,706	36,750	8,207,112
宜蘭縣	10,865,055	10,245,694	-	619,361
新竹縣	13,892,448	13,405,572	-	486,876
苗栗縣	7,862,216	7,597,597	-	264,619
彰化縣	21,904,508	21,504,257	-	400,251
南投縣	10,317,304	10,156,793	-	160,511
雲林縣	14,997,272	14,101,565	-	895,707
嘉義縣	8,948,167	8,769,122	-	179,045
屏東縣	16,439,017	15,271,744	-	1,167,273
臺東縣	6,396,474	6,027,780	-	368,694
花蓮縣	8,786,412	8,351,827	-	434,585
澎湖縣	3,169,577	2,742,621	36,750	390,206
基隆市	7,050,919	6,734,346	-	316,573
新竹市	9,976,072	8,715,865	-	1,260,207
嘉義市	5,685,673	5,283,402	-	402,271
金門縣	3,552,784	3,054,934	-	497,850
連江縣	1,303,670	940,587	-	363,083

(市)總預算

預算總表

(續一)

111年度

單位：新臺幣千元

經濟發展支出	農業支出	工業支出	交通支出
3	1	2	3
210,302,320	55,922,546	18,822,324	112,154,053
146,700,676	36,401,691	12,753,963	87,196,707
28,271,990	5,323,680	777,705	20,758,752
28,360,179	7,700,834	2,056,111	16,830,823
29,095,449	6,802,394	5,954,126	14,852,504
22,753,093	2,701,681	3,214,239	15,505,931
18,891,225	8,866,462	691,681	7,798,052
19,328,740	5,006,640	60,101	11,450,645
63,601,644	19,520,855	6,068,361	24,957,346
3,280,803	1,092,811	188,833	680,582
3,777,021	475,189	75,124	2,000,780
1,356,436	524,458	17,181	615,592
8,386,644	2,634,204	164,289	3,720,047
4,190,094	471,991	1,492,301	2,026,722
6,069,727	2,874,792	152,522	1,592,581
5,187,325	3,233,612	66,094	1,393,861
6,996,570	3,551,955	829,025	1,731,353
2,483,948	762,731	168,921	643,384
4,254,328	896,106	868,525	1,755,024
3,150,594	680,105	627,411	1,331,383
2,817,232	241,056	620,778	1,329,852
2,506,739	359,294	413,343	1,139,487
2,335,017	59,816	72,381	1,714,094
4,674,854	1,268,499	292,723	2,195,898
2,134,312	394,236	18,910	1,086,706

各直轄市及縣
歲出政事別
中華民國

科 目	其他經濟 服務支出	社會福利支出	社會保險支出
款		4	
項	4		1
(經資門併計)			
總 計	23,403,397	233,257,164	11,198,053
直轄市合計	10,348,315	161,942,885	8,845,419
新北市	1,411,853	35,049,348	1,467,157
臺北市	1,772,411	27,338,235	668,657
桃園市	1,486,425	22,934,719	1,279,655
臺中市	1,331,242	28,837,522	951,246
臺南市	1,535,030	18,233,350	729,295
高雄市	2,811,354	29,549,711	3,749,409
縣市合計	13,055,082	71,314,279	2,352,634
宜蘭縣	1,318,577	3,941,895	123,415
新竹縣	1,225,928	5,334,778	101,856
苗栗縣	199,205	2,996,196	123,783
彰化縣	1,868,104	10,676,934	364,960
南投縣	199,080	4,905,653	133,836
雲林縣	1,449,832	6,799,340	227,800
嘉義縣	493,758	5,583,431	148,629
屏東縣	884,237	8,170,612	259,693
臺東縣	908,912	3,352,235	85,999
花蓮縣	734,673	4,355,711	104,874
澎湖縣	511,695	2,074,134	45,324
基隆市	625,546	3,904,294	454,543
新竹市	594,615	4,662,221	75,500
嘉義市	488,726	2,467,957	66,608
金門縣	917,734	1,667,713	33,985
連江縣	634,460	421,175	1,829

(市)總預算

預算總表

(續二)

111年度

單位：新臺幣千元

社會救助支出	福利服務支出	國民就業支出	醫療保健支出
2	3	4	5
21,687,697	146,221,322	1,612,937	52,537,155
18,447,094	102,243,435	892,827	31,514,110
1,498,277	24,721,878	123,427	7,238,609
9,221,035	11,889,182	550,702	5,008,659
3,622,706	15,686,683	-	2,345,675
2,130,855	18,671,302	20,442	7,063,677
681,185	15,309,410	97,169	1,416,291
1,293,036	15,964,980	101,087	8,441,199
3,240,603	43,977,887	720,110	21,023,045
159,553	1,996,722	80,086	1,582,119
115,372	4,368,919	40,562	708,069
213,845	1,456,292	59,459	1,142,817
335,952	5,807,400	131,872	4,036,750
125,461	3,743,086	16,763	886,507
520,923	3,923,729	-	2,126,888
127,871	4,161,641	75,239	1,070,051
395,213	3,999,191	143,180	3,373,335
295,051	1,502,372	25,823	1,442,990
243,667	3,239,890	12,892	754,388
100,738	1,282,808	22,001	623,263
302,596	2,687,909	14,641	444,605
149,800	3,323,525	58,682	1,054,714
95,677	1,441,535	38,910	825,227
49,213	912,014	-	672,501
9,671	130,854	-	278,821

各直轄市及縣
歲出政事別
中華民國

科 目	社區發展及環 境保護支出	環境保護支出	社區發展支出
款	5		
項		1	2
(經資門併計)			
總 計	72,471,322	61,328,566	11,142,756
直轄市合計	60,289,336	51,083,219	9,206,117
新北市	13,999,760	13,128,371	871,389
臺北市	13,960,768	9,634,288	4,326,480
桃園市	7,802,543	6,316,099	1,486,444
臺中市	9,348,873	8,092,552	1,256,321
臺南市	3,984,754	3,255,223	729,531
高雄市	11,192,638	10,656,686	535,952
縣市合計	12,181,986	10,245,347	1,936,639
宜蘭縣	1,467,484	464,560	1,002,924
新竹縣	1,124,065	1,124,065	-
苗栗縣	1,128,667	940,471	188,196
彰化縣	626,916	329,825	297,091
南投縣	473,194	366,645	106,549
雲林縣	436,796	374,764	62,032
嘉義縣	191,327	191,327	-
屏東縣	773,596	676,591	97,005
臺東縣	533,484	513,224	20,260
花蓮縣	519,259	502,829	16,430
澎湖縣	601,058	596,434	4,624
基隆市	940,663	887,415	53,248
新竹市	1,462,588	1,399,772	62,816
嘉義市	981,747	972,159	9,588
金門縣	828,831	812,955	15,876
連江縣	92,311	92,311	-

(市)總預算

預算總表

(續三)

111年度

單位：新臺幣千元

退休撫卹支出	退休撫卹 給付支出	債務支出	債務付息支出
6		7	
	1		1
60,529,202	60,529,202	7,962,358	7,939,780
23,357,209	23,357,209	5,645,218	5,622,640
4,040,780	4,040,780	1,036,000	1,036,000
5,258,356	5,258,356	597,287	589,287
1,451,441	1,451,441	394,555	394,555
3,096,693	3,096,693	870,000	870,000
3,546,109	3,546,109	516,000	516,000
5,963,830	5,963,830	2,231,376	2,216,798
37,171,993	37,171,993	2,317,140	2,317,140
1,991,372	1,991,372	146,410	146,410
2,468,556	2,468,556	200,000	200,000
2,439,786	2,439,786	500,000	500,000
5,466,553	5,466,553	367,896	367,896
2,726,031	2,726,031	94,357	94,357
3,108,385	3,108,385	176,837	176,837
2,301,682	2,301,682	250,000	250,000
5,112,571	5,112,571	150,000	150,000
2,275,294	2,275,294	100,000	100,000
2,318,933	2,318,933	127,200	127,200
849,655	849,655	16,740	16,740
1,658,275	1,658,275	60,000	60,000
2,326,672	2,326,672	120,000	120,000
1,393,980	1,393,980	7,100	7,100
682,501	682,501	-	-
51,747	51,747	600	600

各直轄市及縣
歲出政事別
中華民國

科 目	還本付息 事務支出	補助及其他支出	專案補助支出
款		8	
項	2		1
(經資門併計)			
總 計	22,578	26,974,079	303,712
直轄市合計	22,578	17,155,211	-
新北市	-	4,137,695	-
臺北市	8,000	3,436,500	-
桃園市	-	2,173,622	-
臺中市	-	2,781,000	-
臺南市	-	1,676,000	-
高雄市	14,578	2,950,394	-
縣市合計	-	9,818,868	303,712
宜蘭縣	-	658,257	9,750
新竹縣	-	780,120	-
苗栗縣	-	418,000	-
彰化縣	-	1,051,953	23,325
南投縣	-	773,442	36,000
雲林縣	-	820,578	72,000
嘉義縣	-	929,987	22,137
屏東縣	-	831,072	78,000
臺東縣	-	923,892	1,000
花蓮縣	-	519,000	-
澎湖縣	-	323,439	58,500
基隆市	-	396,350	-
新竹市	-	710,113	-
嘉義市	-	324,000	-
金門縣	-	286,707	-
連江縣	-	71,958	3,000

(市)總預算

預算總表

(續四)

111年度

單位：新臺幣千元

平衡預算 補助支出	協助支出	其他支出	第二預備金
2	3	4	5
219,707	-	21,974,660	4,476,000
-	-	14,315,211	2,840,000
-	-	3,737,695	400,000
-	-	2,696,500	740,000
-	-	1,773,622	400,000
-	-	2,281,000	500,000
-	-	1,276,000	400,000
-	-	2,550,394	400,000
219,707	-	7,659,449	1,636,000
-	-	568,507	80,000
-	-	380,120	400,000
42,750	-	325,250	50,000
-	-	928,628	100,000
-	-	507,442	230,000
-	-	668,578	80,000
89,250	-	738,600	80,000
-	-	693,072	60,000
-	-	862,892	60,000
-	-	459,000	60,000
-	-	217,939	47,000
-	-	369,350	27,000
-	-	415,113	295,000
-	-	309,000	15,000
87,707	-	162,000	37,000
-	-	53,958	15,000

各直轄市及縣
歲出政事別
中華民國

科 目		一般政務支出	行政支出
款	合 計	1	
項			1
(經常門)			
總 計	1,047,705,371	204,274,968	13,385,342
直轄市合計	717,502,055	137,744,667	7,281,955
新北市	149,818,218	29,615,588	1,541,354
臺北市	138,543,567	26,809,436	1,905,052
桃園市	102,355,497	19,391,658	979,854
臺中市	122,215,094	22,995,326	1,342,471
臺南市	78,804,596	16,089,875	690,749
高雄市	125,765,083	22,842,784	822,475
縣市合計	330,203,316	66,530,301	6,103,387
宜蘭縣	21,935,564	3,960,760	318,060
新竹縣	24,209,559	4,160,215	359,342
苗栗縣	18,731,681	4,550,324	339,929
彰化縣	44,784,684	7,577,787	413,969
南投縣	23,601,224	4,816,833	371,241
雲林縣	28,653,927	4,742,483	381,158
嘉義縣	21,827,290	4,525,312	440,699
屏東縣	36,354,877	7,469,461	586,269
臺東縣	17,212,192	4,186,989	549,830
花蓮縣	20,486,655	4,714,110	381,219
澎湖縣	9,163,199	2,404,420	223,019
基隆市	17,256,439	4,055,209	368,902
新竹市	20,302,126	3,482,214	324,033
嘉義市	13,340,236	3,039,634	310,008
金門縣	9,586,272	2,164,617	502,440
連江縣	2,757,391	679,933	233,269

(市)總預算

預算總表

(續五)

111年度

單位：新臺幣千元

立法支出	民政支出	警政支出	財務支出
2	3	4	5
7,697,286	82,529,017	90,397,448	10,265,875
4,392,823	59,042,922	60,418,851	6,608,116
682,969	14,609,589	11,520,274	1,261,402
835,394	8,968,342	13,149,761	1,950,887
658,710	8,987,427	8,001,753	763,914
792,840	9,465,527	10,360,369	1,034,119
664,068	7,257,437	6,838,496	639,125
758,842	9,754,600	10,548,198	958,669
3,304,463	23,486,095	29,978,597	3,657,759
191,609	1,288,565	1,947,547	214,979
212,069	1,683,854	1,673,328	231,622
213,766	1,754,575	1,985,493	256,561
292,390	2,190,764	4,260,297	420,367
253,974	1,563,604	2,371,974	256,040
243,006	1,438,946	2,402,659	276,714
214,356	1,458,102	2,151,681	260,474
304,618	3,204,465	3,038,344	335,765
194,681	1,763,841	1,506,183	172,454
214,898	1,928,445	1,907,507	282,041
153,721	573,339	1,324,910	129,431
202,707	1,465,034	1,744,121	274,445
200,348	1,229,596	1,472,853	255,384
171,687	1,033,532	1,321,437	202,970
177,055	733,466	691,866	59,790
63,578	175,967	178,397	28,722

各直轄市及縣
歲出政事別
中華民國

科 目	教育科學 文化支出	教育支出	科學支出	文化支出
款	2			
項		1	2	3
(經常門)				
總 計	422,067,894	399,862,580	36,750	22,168,564
直轄市合計	295,105,422	277,574,934	-	17,530,488
新北市	60,595,806	58,177,444	-	2,418,362
臺北市	55,724,117	49,853,044	-	5,871,073
桃園市	44,272,048	41,189,934	-	3,082,114
臺中市	51,923,558	50,007,065	-	1,916,493
臺南市	31,444,763	29,689,411	-	1,755,352
高雄市	51,145,130	48,658,036	-	2,487,094
縣市合計	126,962,472	122,287,646	36,750	4,638,076
宜蘭縣	9,863,367	9,362,962	-	500,405
新竹縣	10,568,332	10,319,271	-	249,061
苗栗縣	7,571,402	7,355,149	-	216,253
彰化縣	18,943,685	18,631,904	-	311,781
南投縣	9,573,404	9,460,574	-	112,830
雲林縣	12,206,384	11,786,528	-	419,856
嘉義縣	7,827,470	7,694,310	-	133,160
屏東縣	13,560,880	13,101,780	-	459,100
臺東縣	5,362,525	5,125,594	-	236,931
花蓮縣	7,351,194	7,037,602	-	313,592
澎湖縣	2,485,053	2,254,247	36,750	194,056
基隆市	5,708,752	5,486,653	-	222,099
新竹市	7,381,759	6,798,988	-	582,771
嘉義市	5,046,453	4,766,104	-	280,349
金門縣	2,710,921	2,423,964	-	286,957
連江縣	800,891	682,016	-	118,875

(市)總預算

預算總表

(續六)

111年度

單位：新臺幣千元

經濟發展支出	農業支出	工業支出	交通支出
3	1	2	3
64,247,943	16,016,811	8,571,238	27,351,596
48,165,220	9,451,214	6,471,477	24,272,626
7,593,494	1,766,711	734,101	4,310,047
13,867,473	2,344,140	1,840,006	8,011,491
6,893,154	1,675,882	1,530,007	2,527,604
7,821,220	1,143,611	1,808,250	3,912,752
4,981,899	1,759,717	526,999	1,651,734
7,007,980	761,153	32,114	3,858,998
16,082,723	6,565,597	2,099,761	3,078,970
1,212,095	655,002	185,961	142,701
624,634	259,401	60,324	143,214
378,807	220,341	16,461	63,276
1,399,619	645,043	164,289	180,644
657,147	269,806	188,117	11,464
1,140,293	765,354	143,995	98,596
918,272	479,102	42,551	157,185
1,407,677	643,202	131,955	318,144
1,171,578	453,979	168,921	164,841
1,093,276	409,721	320,149	84,521
949,640	345,937	92,008	-
887,704	173,738	86,698	452,053
969,228	190,182	177,618	306,407
491,911	59,816	72,381	110,915
2,047,743	813,621	229,423	355,127
733,099	181,352	18,910	489,882

各直轄市及縣
歲出政事別
中華民國

科 目	其他經濟 服務支出	社會福利支出	社會保險支出
款		4	
項	4		1
(經常門)			
總 計	12,308,298	224,108,598	11,198,053
直轄市合計	7,969,903	155,480,397	8,845,419
新北市	782,635	34,138,475	1,467,157
臺北市	1,671,836	24,482,784	668,657
桃園市	1,159,661	22,087,582	1,279,655
臺中市	956,607	28,010,738	951,246
臺南市	1,043,449	17,959,140	729,295
高雄市	2,355,715	28,801,678	3,749,409
縣市合計	4,338,395	68,628,201	2,352,634
宜蘭縣	228,431	3,800,494	123,415
新竹縣	161,695	5,160,312	101,856
苗栗縣	78,729	2,943,400	123,783
彰化縣	409,643	10,177,631	364,960
南投縣	187,760	4,882,840	133,836
雲林縣	132,348	6,611,092	227,800
嘉義縣	239,434	5,326,313	148,629
屏東縣	314,376	7,730,394	259,693
臺東縣	383,837	3,163,775	85,999
花蓮縣	278,885	4,213,635	104,874
澎湖縣	511,695	1,881,156	45,324
基隆市	175,215	3,837,193	454,543
新竹市	295,021	4,597,469	75,500
嘉義市	248,799	2,414,477	66,608
金門縣	649,572	1,488,927	33,985
連江縣	42,955	399,093	1,829

(市)總預算

預算總表

(續七)

111年度

單位：新臺幣千元

社會救助支出	福利服務支出	國民就業支出	醫療保健支出
2	3	4	5
21,687,524	139,575,461	1,416,534	50,231,026
18,447,056	96,905,993	718,943	30,562,986
1,498,277	24,054,613	122,864	6,995,564
9,221,035	9,451,788	379,805	4,761,499
3,622,706	14,907,628	-	2,277,593
2,130,855	17,954,569	20,442	6,953,626
681,185	15,086,681	95,458	1,366,521
1,292,998	15,450,714	100,374	8,208,183
3,240,468	42,669,468	697,591	19,668,040
159,553	1,916,320	69,936	1,531,270
115,372	4,224,495	40,562	678,027
213,845	1,445,867	59,283	1,100,622
335,952	5,762,232	131,872	3,582,615
125,461	3,743,086	16,763	863,694
520,923	3,841,480	-	2,020,889
127,871	3,944,330	74,941	1,030,542
395,213	3,829,875	131,495	3,114,118
295,051	1,425,618	25,823	1,331,284
243,532	3,150,452	12,882	701,895
100,738	1,147,609	22,001	565,484
302,596	2,644,403	14,641	421,010
149,800	3,284,247	58,482	1,029,440
95,677	1,425,215	38,910	788,067
49,213	754,185	-	651,544
9,671	130,054	-	257,539

各直轄市及縣
歲出政事別
中華民國

科 目	社區發展及環 境保護支出	環境保護支出	社區發展支出
款	5		
項		1	2
(經常門)			
總 計	50,418,326	44,389,289	6,029,037
直轄市合計	43,218,878	37,672,832	5,546,046
新北市	10,219,380	9,476,165	743,215
臺北市	9,637,614	7,985,326	1,652,288
桃園市	7,110,437	5,740,385	1,370,052
臺中市	6,286,559	5,553,454	733,105
臺南市	3,512,810	2,910,696	602,114
高雄市	6,452,078	6,006,806	445,272
縣市合計	7,199,448	6,716,457	482,991
宜蘭縣	569,353	449,580	119,773
新竹縣	571,040	571,040	-
苗栗縣	145,712	137,516	8,196
彰化縣	299,560	249,686	49,874
南投縣	366,220	336,221	29,999
雲林縣	300,953	295,304	5,649
嘉義縣	111,854	111,854	-
屏東縣	566,828	469,823	97,005
臺東縣	298,139	277,879	20,260
花蓮縣	402,307	386,937	15,370
澎湖縣	380,403	375,779	4,624
基隆市	868,456	815,508	52,948
新竹市	1,134,671	1,075,842	58,829
嘉義市	732,681	723,093	9,588
金門縣	370,771	359,895	10,876
連江縣	80,500	80,500	-

(市)總預算

預算總表

(續八)

111年度

單位：新臺幣千元

退休撫卹支出	退休撫卹 給付支出	債務支出	債務付息支出
6		7	
	1		1
60,529,202	60,529,202	7,962,358	7,939,780
23,357,209	23,357,209	5,645,218	5,622,640
4,040,780	4,040,780	1,036,000	1,036,000
5,258,356	5,258,356	597,287	589,287
1,451,441	1,451,441	394,555	394,555
3,096,693	3,096,693	870,000	870,000
3,546,109	3,546,109	516,000	516,000
5,963,830	5,963,830	2,231,376	2,216,798
37,171,993	37,171,993	2,317,140	2,317,140
1,991,372	1,991,372	146,410	146,410
2,468,556	2,468,556	200,000	200,000
2,439,786	2,439,786	500,000	500,000
5,466,553	5,466,553	367,896	367,896
2,726,031	2,726,031	94,357	94,357
3,108,385	3,108,385	176,837	176,837
2,301,682	2,301,682	250,000	250,000
5,112,571	5,112,571	150,000	150,000
2,275,294	2,275,294	100,000	100,000
2,318,933	2,318,933	127,200	127,200
849,655	849,655	16,740	16,740
1,658,275	1,658,275	60,000	60,000
2,326,672	2,326,672	120,000	120,000
1,393,980	1,393,980	7,100	7,100
682,501	682,501	-	-
51,747	51,747	600	600

各直轄市及縣
歲出政事別
中華民國

科 目	還本付息 事務支出	補助及其他支出	專案補助支出
款		8	
項	2		1
(經常門)			
總 計	22,578	14,096,082	300,712
直轄市合計	22,578	8,785,044	-
新北市	-	2,578,695	-
臺北市	8,000	2,166,500	-
桃園市	-	754,622	-
臺中市	-	1,211,000	-
臺南市	-	754,000	-
高雄市	14,578	1,320,227	-
縣市合計	-	5,311,038	300,712
宜蘭縣	-	391,713	9,750
新竹縣	-	456,470	-
苗栗縣	-	202,250	-
彰化縣	-	551,953	23,325
南投縣	-	484,392	36,000
雲林縣	-	367,500	72,000
嘉義縣	-	566,387	22,137
屏東縣	-	357,066	78,000
臺東縣	-	653,892	1,000
花蓮縣	-	266,000	-
澎湖縣	-	196,132	58,500
基隆市	-	180,850	-
新竹市	-	290,113	-
嘉義市	-	214,000	-
金門縣	-	120,792	-
連江縣	-	11,528	-

(市)總預算

預算總表

(續九)

111年度

單位：新臺幣千元

平衡預算 補助支出	協助支出	其他支出	第二預備金
2	3	4	5
171,792	-	10,224,245	3,399,333
-	-	6,631,711	2,153,333
-	-	2,178,695	400,000
-	-	1,646,500	520,000
-	-	354,622	400,000
-	-	911,000	300,000
-	-	354,000	400,000
-	-	1,186,894	133,333
171,792	-	3,592,534	1,246,000
-	-	301,963	80,000
-	-	56,470	400,000
42,750	-	109,500	50,000
-	-	428,628	100,000
-	-	218,392	230,000
-	-	295,500	-
89,250	-	455,000	-
-	-	219,066	60,000
-	-	652,892	-
-	-	206,000	60,000
-	-	90,632	47,000
-	-	153,850	27,000
-	-	155,113	135,000
-	-	199,000	15,000
39,792	-	44,000	37,000
-	-	6,528	5,000

各直轄市及縣
歲出政事別
中華民國

科 目		一般政務支出	行政支出
款	合 計	1	
項			1
(資本門)			
總 計	276,950,905	22,584,919	1,646,654
直轄市合計	186,331,660	15,846,137	823,672
新北市	36,664,623	5,603,948	211,564
臺北市	33,039,899	2,292,449	254,283
桃園市	38,695,503	2,513,817	68,246
臺中市	28,985,818	1,813,463	98,751
臺南市	23,261,218	1,590,722	84,603
高雄市	25,684,599	2,031,738	106,225
縣市合計	90,619,245	6,738,782	822,982
宜蘭縣	4,718,076	341,604	50,093
新竹縣	8,150,728	623,084	65,150
苗栗縣	2,835,092	315,148	25,373
彰化縣	11,819,709	545,202	22,427
南投縣	5,303,776	608,092	287,933
雲林縣	8,653,865	156,374	15,116
嘉義縣	6,525,907	435,966	104,450
屏東縣	10,762,123	1,174,101	64,465
臺東縣	3,633,819	593,695	10,900
花蓮縣	5,770,061	661,763	8,848
澎湖縣	3,537,963	111,545	8,170
基隆市	3,898,160	271,657	47,187
新竹市	5,313,177	368,684	14,165
嘉義市	3,282,056	387,184	50,990
金門縣	4,348,489	76,754	17,252
連江縣	2,066,244	67,929	30,463

(市)總預算

預算總表

(續十)

111 年度

單位：新臺幣千元

立法支出	民政支出	警政支出	財務支出
2	3	4	5
233,989	13,577,423	5,180,654	1,946,199
101,532	9,910,475	3,564,442	1,446,016
15,698	3,529,853	559,095	1,287,738
23,552	987,526	940,251	86,837
17,063	1,320,604	1,098,482	9,422
5,200	1,401,441	286,515	21,556
19,384	1,122,666	351,700	12,369
20,635	1,548,385	328,399	28,094
132,457	3,666,948	1,616,212	500,183
1,100	245,585	41,839	2,987
8,201	365,961	177,842	5,930
6,610	144,500	134,113	4,552
4,534	104,085	194,543	219,613
5,050	177,925	132,848	4,336
1,970	68,247	67,266	3,775
25,900	163,120	128,396	14,100
25,595	718,302	202,036	163,703
9,000	491,201	57,895	24,699
11,190	544,851	92,078	4,796
3,500	57,707	40,500	1,668
7,105	176,733	35,226	5,406
6,277	163,765	175,924	8,553
2,100	190,013	109,049	35,032
12,142	24,380	22,905	75
2,183	30,573	3,752	958

各直轄市及縣
歲出政事別
中華民國

科 目	教育科學 文化支出	教育支出	科學支出	文化支出
款	2			
項		1	2	3
(資本門)				
總 計	64,232,050	46,164,790	-	18,067,260
直轄市合計	40,046,954	25,548,730	-	14,498,224
新北市	4,131,926	3,020,390	-	1,111,536
臺北市	7,806,139	4,919,130	-	2,887,009
桃園市	11,021,148	6,116,093	-	4,905,055
臺中市	6,781,384	4,045,028	-	2,736,356
臺南市	6,093,016	4,292,519	-	1,800,497
高雄市	4,213,341	3,155,570	-	1,057,771
縣市合計	24,185,096	20,616,060	-	3,569,036
宜蘭縣	1,001,688	882,732	-	118,956
新竹縣	3,324,116	3,086,301	-	237,815
苗栗縣	290,814	242,448	-	48,366
彰化縣	2,960,823	2,872,353	-	88,470
南投縣	743,900	696,219	-	47,681
雲林縣	2,790,888	2,315,037	-	475,851
嘉義縣	1,120,697	1,074,812	-	45,885
屏東縣	2,878,137	2,169,964	-	708,173
臺東縣	1,033,949	902,186	-	131,763
花蓮縣	1,435,218	1,314,225	-	120,993
澎湖縣	684,524	488,374	-	196,150
基隆市	1,342,167	1,247,693	-	94,474
新竹市	2,594,313	1,916,877	-	677,436
嘉義市	639,220	517,298	-	121,922
金門縣	841,863	630,970	-	210,893
連江縣	502,779	258,571	-	244,208

(市)總預算

預算總表

(續十一)

111 年度

單位：新臺幣千元

經濟發展支出	農業支出	工業支出	交通支出
3			
	1	2	3
146,054,377	39,905,735	10,251,086	84,802,457
98,535,456	26,950,477	6,282,486	62,924,081
20,678,496	3,556,969	43,604	16,448,705
14,492,706	5,356,694	216,105	8,819,332
22,202,295	5,126,512	4,424,119	12,324,900
14,931,873	1,558,070	1,405,989	11,593,179
13,909,326	7,106,745	164,682	6,146,318
12,320,760	4,245,487	27,987	7,591,647
47,518,921	12,955,258	3,968,600	21,878,376
2,068,708	437,809	2,872	537,881
3,152,387	215,788	14,800	1,857,566
977,629	304,117	720	552,316
6,987,025	1,989,161	-	3,539,403
3,532,947	202,185	1,304,184	2,015,258
4,929,434	2,109,438	8,527	1,493,985
4,269,053	2,754,510	23,543	1,236,676
5,588,893	2,908,753	697,070	1,413,209
1,312,370	308,752	-	478,543
3,161,052	486,385	548,376	1,670,503
2,200,954	334,168	535,403	1,331,383
1,929,528	67,318	534,080	877,799
1,537,511	169,112	235,725	833,080
1,843,106	-	-	1,603,179
2,627,111	454,878	63,300	1,840,771
1,401,213	212,884	-	596,824

各直轄市及縣
歲出政事別
中華民國

科 目	其他經濟 服務支出	社會福利支出	社會保險支出
款		4	
項	4		1
(資本門)			
總 計	11,095,099	9,148,566	-
直轄市合計	2,378,412	6,462,488	-
新北市	629,218	910,873	-
臺北市	100,575	2,855,451	-
桃園市	326,764	847,137	-
臺中市	374,635	826,784	-
臺南市	491,581	274,210	-
高雄市	455,639	748,033	-
縣市合計	8,716,687	2,686,078	-
宜蘭縣	1,090,146	141,401	-
新竹縣	1,064,233	174,466	-
苗栗縣	120,476	52,796	-
彰化縣	1,458,461	499,303	-
南投縣	11,320	22,813	-
雲林縣	1,317,484	188,248	-
嘉義縣	254,324	257,118	-
屏東縣	569,861	440,218	-
臺東縣	525,075	188,460	-
花蓮縣	455,788	142,076	-
澎湖縣	-	192,978	-
基隆市	450,331	67,101	-
新竹市	299,594	64,752	-
嘉義市	239,927	53,480	-
金門縣	268,162	178,786	-
連江縣	591,505	22,082	-

(市)總預算

預算總表

(續十二)

111 年度

單位：新臺幣千元

社會救助支出	福利服務支出	國民就業支出	醫療保健支出
2	3	4	5
173	6,645,861	196,403	2,306,129
38	5,337,442	173,884	951,124
-	667,265	563	243,045
-	2,437,394	170,897	247,160
-	779,055	-	68,082
-	716,733	-	110,051
-	222,729	1,711	49,770
38	514,266	713	233,016
135	1,308,419	22,519	1,355,005
-	80,402	10,150	50,849
-	144,424	-	30,042
-	10,425	176	42,195
-	45,168	-	454,135
-	-	-	22,813
-	82,249	-	105,999
-	217,311	298	39,509
-	169,316	11,685	259,217
-	76,754	-	111,706
135	89,438	10	52,493
-	135,199	-	57,779
-	43,506	-	23,595
-	39,278	200	25,274
-	16,320	-	37,160
-	157,829	-	20,957
-	800	-	21,282

各直轄市及縣
歲出政事別
中華民國

科 目	社區發展及環 境保護支出	環境保護支出	社區發展支出
款	5		
項		1	2
(資本門)			
總 計	22,052,996	16,939,277	5,113,719
直轄市合計	17,070,458	13,410,387	3,660,071
新北市	3,780,380	3,652,206	128,174
臺北市	4,323,154	1,648,962	2,674,192
桃園市	692,106	575,714	116,392
臺中市	3,062,314	2,539,098	523,216
臺南市	471,944	344,527	127,417
高雄市	4,740,560	4,649,880	90,680
縣市合計	4,982,538	3,528,890	1,453,648
宜蘭縣	898,131	14,980	883,151
新竹縣	553,025	553,025	-
苗栗縣	982,955	802,955	180,000
彰化縣	327,356	80,139	247,217
南投縣	106,974	30,424	76,550
雲林縣	135,843	79,460	56,383
嘉義縣	79,473	79,473	-
屏東縣	206,768	206,768	-
臺東縣	235,345	235,345	-
花蓮縣	116,952	115,892	1,060
澎湖縣	220,655	220,655	-
基隆市	72,207	71,907	300
新竹市	327,917	323,930	3,987
嘉義市	249,066	249,066	-
金門縣	458,060	453,060	5,000
連江縣	11,811	11,811	-

(市)總預算

預算總表

(續十三)

111年度

單位：新臺幣千元

退休撫卹支出	退休撫卹 給付支出	債務支出	債務付息支出
6		7	
	1		1
-	-	-	-
-	-	-	-
-	-	-	-
-	-	-	-
-	-	-	-
-	-	-	-
-	-	-	-
-	-	-	-
-	-	-	-
-	-	-	-
-	-	-	-
-	-	-	-
-	-	-	-
-	-	-	-
-	-	-	-
-	-	-	-
-	-	-	-
-	-	-	-
-	-	-	-
-	-	-	-
-	-	-	-
-	-	-	-
-	-	-	-
-	-	-	-
-	-	-	-
-	-	-	-
-	-	-	-

各直轄市及縣
歲出政事別
中華民國

科 目	還本付息 事務支出	補助及其他支出	專案補助支出
款		8	
項	2		1
(資本門)			
總 計	-	12,877,997	3,000
直轄市合計	-	8,370,167	-
新北市	-	1,559,000	-
臺北市	-	1,270,000	-
桃園市	-	1,419,000	-
臺中市	-	1,570,000	-
臺南市	-	922,000	-
高雄市	-	1,630,167	-
縣市合計	-	4,507,830	3,000
宜蘭縣	-	266,544	-
新竹縣	-	323,650	-
苗栗縣	-	215,750	-
彰化縣	-	500,000	-
南投縣	-	289,050	-
雲林縣	-	453,078	-
嘉義縣	-	363,600	-
屏東縣	-	474,006	-
臺東縣	-	270,000	-
花蓮縣	-	253,000	-
澎湖縣	-	127,307	-
基隆市	-	215,500	-
新竹市	-	420,000	-
嘉義市	-	110,000	-
金門縣	-	165,915	-
連江縣	-	60,430	3,000

(市)總預算

預算總表

(續十四)

111年度

單位：新臺幣千元

平衡預算 補助支出	協助支出	其他支出	第二預備金
2	3	4	5
47,915	-	11,750,415	1,076,667
-	-	7,683,500	686,667
-	-	1,559,000	-
-	-	1,050,000	220,000
-	-	1,419,000	-
-	-	1,370,000	200,000
-	-	922,000	-
-	-	1,363,500	266,667
47,915	-	4,066,915	390,000
-	-	266,544	-
-	-	323,650	-
-	-	215,750	-
-	-	500,000	-
-	-	289,050	-
-	-	373,078	80,000
-	-	283,600	80,000
-	-	474,006	-
-	-	210,000	60,000
-	-	253,000	-
-	-	127,307	-
-	-	215,500	-
-	-	260,000	160,000
-	-	110,000	-
47,915	-	118,000	-
-	-	47,430	10,000

各直轄市及縣
歲出機關別
中華民國

主管別 市縣別	合 計	縣(市)主管別	
		縣(市)議會主管 1	縣(市)政府主管 2
總 計	1,324,656,276	7,931,275	335,848,002
直轄市合計	903,833,715	4,494,355	41,204,857
新北市	186,482,841	698,667	11,929,966
臺北市	171,583,466	858,946	4,774,642
桃園市	141,051,000	675,773	8,753,681
臺中市	151,200,912	798,040	7,772,387
臺南市	102,065,814	683,452	1,050,381
高雄市	151,449,682	779,477	6,923,800
縣市合計	420,822,561	3,436,920	294,643,145
宜蘭縣	26,653,640	192,709	18,954,664
新竹縣	32,360,287	220,270	25,528,271
苗栗縣	21,566,773	220,376	14,498,273
彰化縣	56,604,393	296,924	42,172,332
南投縣	28,905,000	259,024	19,410,454
雲林縣	37,307,792	244,976	29,000,566
嘉義縣	28,353,197	240,256	16,169,650
屏東縣	47,117,000	330,213	33,688,852
臺東縣	20,846,011	203,681	14,355,796
花蓮縣	26,256,716	226,088	18,279,929
澎湖縣	12,701,162	157,221	8,205,979
基隆市	21,154,599	209,812	14,808,693
新竹市	25,615,303	206,625	17,692,059
嘉義市	16,622,292	173,787	10,781,199
金門縣	13,934,761	189,197	8,782,556
連江縣	4,823,635	65,761	2,313,872

(市)總預算

預算總表

111年度

單位：新臺幣千元

行政(管理)處 、新聞(局)處主管	民政局(處)主管	教育局(處)主管
3	4	5
504,773	21,585,510	307,594,007
465,561	17,466,807	307,087,669
-	2,938,828	62,173,714
-	3,222,004	56,493,871
-	1,419,457	47,306,027
283,065	2,006,826	54,062,753
-	6,035,049	35,205,355
182,496	1,844,643	51,845,949
39,212	4,118,703	506,338
-	418,564	69,188
-	131,902	84,617
17,123	188,483	16,625
-	352,682	-
-	182,135	-
-	-	18,886
-	170,611	-
-	308,677	-
-	141,348	57,219
-	145,102	40,261
-	-	-
-	892,510	28,730
-	586,743	45,689
-	488,465	51,206
22,089	93,379	93,917
-	18,102	-

各直轄市及縣
歲出機關別
中華民國

主管別 市縣別	農(產)(經濟)業(發 展)、漁業局(處)主管	社會(勞工)局(處) 主管	地政局(處)主管
	6	7	8
總 計	26,703,421	124,922,870	11,716,432
直轄市合計	23,971,802	120,437,242	8,155,543
新北市	3,308,772	26,951,082	1,447,020
臺北市	4,664,074	21,164,596	1,239,238
桃園市	3,398,471	19,402,868	1,373,393
臺中市	3,239,563	18,640,595	1,362,463
臺南市	4,900,237	14,633,626	1,593,502
高雄市	4,460,685	19,644,475	1,139,927
縣市合計	2,731,619	4,485,628	3,560,889
宜蘭縣	208,644	-	230,288
新竹縣	54,058	-	281,093
苗栗縣	37,001	-	378,541
彰化縣	110,907	-	517,695
南投縣	59,794	-	287,114
雲林縣	89,289	-	351,310
嘉義縣	80,662	4,407,799	285,109
屏東縣	849,900	-	390,679
臺東縣	35,782	-	165,145
花蓮縣	73,457	-	197,417
澎湖縣	472,808	-	-
基隆市	39,191	-	108,509
新竹市	70,655	-	118,056
嘉義市	-	-	97,113
金門縣	549,471	77,829	119,508
連江縣	-	-	33,312

(市)總預算

預算總表

(續一)

111年度

單位：新臺幣千元

稅捐稽徵處((地方、財政) 稅務局)主管	警察局主管	消防局主管
9	10	11
17,477,564	95,579,302	27,962,036
13,501,694	63,983,293	17,827,572
3,585,140	12,079,369	3,870,453
2,517,419	14,090,012	3,350,620
1,167,891	9,100,235	2,935,098
1,925,675	10,646,884	2,823,491
1,190,994	7,190,196	1,957,914
3,114,575	10,876,597	2,889,996
3,975,870	31,596,009	10,134,464
364,376	1,989,386	518,473
188,478	1,851,170	744,160
214,556	2,119,606	846,962
368,459	4,454,840	1,124,737
212,821	2,504,822	742,994
248,406	2,469,925	730,029
613,824	2,280,077	818,934
649,468	3,240,380	1,083,572
112,263	1,564,078	568,465
155,524	1,999,585	699,993
141,831	1,365,410	386,170
181,531	1,779,347	457,457
199,032	1,648,777	496,465
245,102	1,430,486	491,744
46,919	715,971	315,135
33,280	182,149	109,174

各直轄市及縣
歲出機關別
中華民國

主管別 市縣別	環境保護局主管	衛生局主管	文化(觀光)(傳播) 局(處)主管
	12	13	14
總計	43,944,776	52,957,280	27,768,477
直轄市合計	35,692,409	31,799,220	21,646,315
新北市	8,758,652	7,238,609	3,181,072
臺北市	6,968,592	5,433,427	4,997,386
桃園市	6,316,099	2,345,675	6,056,309
臺中市	5,837,541	7,063,677	2,059,208
臺南市	3,255,223	1,416,291	2,486,711
高雄市	4,556,302	8,301,541	2,865,629
縣市合計	8,252,367	21,158,060	6,122,162
宜蘭縣	464,560	1,582,119	536,212
新竹縣	591,577	708,069	483,399
苗栗縣	201,174	1,142,817	247,994
彰化縣	329,825	4,036,750	394,045
南投縣	366,645	886,507	236,004
雲林縣	374,764	2,126,888	-
嘉義縣	191,327	1,070,051	366,028
屏東縣	676,591	3,373,335	198,761
臺東縣	513,224	1,442,990	-
花蓮縣	502,829	754,388	350,210
澎湖縣	395,944	623,263	262,071
基隆市	887,415	444,605	287,843
新竹市	1,040,603	1,054,714	1,052,093
嘉義市	972,159	825,227	351,065
金門縣	308,425	672,501	1,356,437
連江縣	435,305	413,836	-

(市)總預算

預算總表

(續二)

111年度

單位：新臺幣千元

其他局(處)主管	統籌支撥科目(其他支出)	調整公務員工待遇準備	第二預備金
15	16	17	18
157,832,382	59,852,169	-	4,476,000
156,043,622	37,215,754	-	2,840,000
30,512,872	7,408,625	-	400,000
33,140,783	7,927,856	-	740,000
27,182,960	3,217,063	-	400,000
26,836,051	5,342,693	-	500,000
15,244,774	4,822,109	-	400,000
23,126,182	8,497,408	-	400,000
1,788,760	22,636,415	-	1,636,000
-	1,044,457	-	80,000
-	1,093,223	-	400,000
260,154	1,127,088	-	50,000
-	2,345,197	-	100,000
260,213	3,266,473	-	230,000
-	1,572,753	-	80,000
19,155	1,559,714	-	80,000
-	2,266,572	-	60,000
-	1,626,020	-	60,000
-	2,771,933	-	60,000
-	643,465	-	47,000
-	1,001,956	-	27,000
-	1,108,792	-	295,000
-	699,739	-	15,000
151,099	403,328	-	37,000
1,098,139	105,705	-	15,000

各直轄市及縣
歲 出 一 級 用 途 別
中 華 民 國

市縣別	合 計	經	
		人事費	業務費
總 計	1,324,656,276	242,617,861	117,573,256
直轄市合計	903,833,715	168,424,734	82,706,949
新北市	186,482,841	31,409,842	19,940,179
臺北市	171,583,466	39,388,862	15,430,376
桃園市	141,051,000	20,749,875	14,683,950
臺中市	151,200,912	26,343,263	12,618,482
臺南市	102,065,814	19,820,919	9,589,142
高雄市	151,449,682	30,711,973	10,444,820
縣市合計	420,822,561	74,193,127	34,866,307
宜蘭縣	26,653,640	4,491,454	2,374,654
新竹縣	32,360,287	4,192,931	2,184,722
苗栗縣	21,566,773	5,003,548	1,180,419
彰化縣	56,604,393	9,022,221	2,916,964
南投縣	28,905,000	5,376,204	1,849,860
雲林縣	37,307,792	5,754,844	2,212,788
嘉義縣	28,353,197	5,532,114	2,581,630
屏東縣	47,117,000	7,933,051	3,077,494
臺東縣	20,846,011	4,291,720	2,467,954
花蓮縣	26,256,716	4,288,986	2,663,709
澎湖縣	12,701,162	2,837,705	1,503,979
基隆市	21,154,599	4,812,967	2,230,846
新竹市	25,615,303	4,162,004	2,821,457
嘉義市	16,622,292	3,535,539	1,898,760
金門縣	13,934,761	2,232,641	2,206,784
連江縣	4,823,635	725,198	694,287

(市)總預算

科目分析總表

111 年度

單位：新臺幣千元

常 支 出			
獎補助費	債務費	預備金	小計
673,676,029	7,868,213	5,970,012	1,047,705,371
456,510,728	5,550,113	4,309,531	717,502,055
96,317,849	1,036,000	1,114,348	149,818,218
81,729,310	597,287	1,397,732	138,543,567
66,127,117	394,555	400,000	102,355,497
81,841,141	870,000	542,208	122,215,094
48,327,675	516,000	550,860	78,804,596
82,167,636	2,136,271	304,383	125,765,083
217,165,301	2,318,100	1,660,481	330,203,316
14,843,046	146,410	80,000	21,935,564
17,219,807	200,000	412,099	24,209,559
11,997,714	500,000	50,000	18,731,681
32,279,643	368,856	197,000	44,784,684
16,050,803	94,357	230,000	23,601,224
20,495,499	176,837	13,959	28,653,927
13,457,107	250,000	6,439	21,827,290
25,119,332	150,000	75,000	36,354,877
10,312,518	100,000	40,000	17,212,192
13,329,560	127,200	77,200	20,486,655
4,741,775	16,740	63,000	9,163,199
10,109,126	60,000	43,500	17,256,439
13,044,795	120,000	153,870	20,302,126
7,811,837	7,100	87,000	13,340,236
5,026,735	-	120,112	9,586,272
1,326,004	600	11,302	2,757,391

各直轄市及縣
歲出一級用途別
中華民國

市縣別	資本		
	人事費	業務費	設備及投資
總計	-	864,300	190,336,582
直轄市合計	-	125,355	135,864,908
新北市	-	351	26,540,769
臺北市	-	-	24,179,541
桃園市	-	61,550	28,141,459
臺中市	-	5,100	22,942,743
臺南市	-	58,354	17,198,961
高雄市	-	-	16,861,435
縣市合計	-	738,945	54,471,674
宜蘭縣	-	-	2,957,379
新竹縣	-	11,040	3,255,402
苗栗縣	-	21,705	2,128,007
彰化縣	-	34,659	6,512,696
南投縣	-	-	3,855,572
雲林縣	-	74,535	5,284,433
嘉義縣	-	401,721	4,417,376
屏東縣	-	-	6,921,388
臺東縣	-	-	1,423,778
花蓮縣	-	23,908	3,034,255
澎湖縣	-	109,782	2,431,030
基隆市	-	27,505	2,321,179
新竹市	-	-	2,836,496
嘉義市	-	34,090	2,439,637
金門縣	-	-	2,938,381
連江縣	-	-	1,714,665

(市)總預算

科目分析總表

(續一)

111 年度

單位：新臺幣千元

支		出	
獎補助費	預備金	小計	
72,981,941	12,768,082	276,950,905	
42,030,230	8,311,167	186,331,660	
8,623,503	1,500,000	36,664,623	
7,590,358	1,270,000	33,039,899	
9,073,494	1,419,000	38,695,503	
4,467,975	1,570,000	28,985,818	
5,081,903	922,000	23,261,218	
7,192,997	1,630,167	25,684,599	
30,951,711	4,456,915	90,619,245	
1,494,153	266,544	4,718,076	
4,560,636	323,650	8,150,728	
469,630	215,750	2,835,092	
4,772,354	500,000	11,819,709	
1,159,154	289,050	5,303,776	
2,841,819	453,078	8,653,865	
1,343,210	363,600	6,525,907	
3,366,729	474,006	10,762,123	
1,940,041	270,000	3,633,819	
2,458,898	253,000	5,770,061	
869,844	127,307	3,537,963	
1,333,976	215,500	3,898,160	
2,056,681	420,000	5,313,177	
698,329	110,000	3,282,056	
1,292,108	118,000	4,348,489	
294,149	57,430	2,066,244	

各直轄市及縣
資本支出
中華民國

市縣別	合 計	設 備			
		土地	房屋建築 及設備	公共建設 及設施	機械設備
總 計	276,950,905	11,907,893	23,886,585	119,068,558	1,798,933
直轄市合計	186,331,660	9,780,450	17,767,840	78,237,162	1,210,339
新北市	36,664,623	-	1,918,454	13,821,572	73,408
臺北市	33,039,899	2,320,082	5,731,053	11,632,602	240,743
桃園市	38,695,503	2,040,856	5,487,187	10,982,280	276,965
臺中市	28,985,818	3,520,823	2,531,525	14,221,089	351,852
臺南市	23,261,218	751,490	1,510,123	14,130,482	98,417
高雄市	25,684,599	1,147,199	589,498	13,449,137	168,954
縣市合計	90,619,245	2,127,443	6,118,745	40,831,396	588,594
宜蘭縣	4,718,076	4,717	122,892	2,679,043	13,072
新竹縣	8,150,728	5,964	469,761	2,433,968	48,833
苗栗縣	2,835,092	8,000	70,886	1,798,171	5,313
彰化縣	11,819,709	629,426	530,023	4,427,274	26,835
南投縣	5,303,776	-	291,677	3,336,486	38,497
雲林縣	8,653,865	25,345	240,910	4,542,425	104,195
嘉義縣	6,525,907	266,392	252,841	3,583,270	63,897
屏東縣	10,762,123	460,000	1,605,329	4,449,125	62,192
臺東縣	3,633,819	10,250	384,750	816,588	22,162
花蓮縣	5,770,061	225,804	465,492	2,107,275	70,791
澎湖縣	3,537,963	-	255,302	1,994,055	16,747
基隆市	3,898,160	64,176	114,144	1,779,832	20,773
新竹市	5,313,177	54,100	759,134	1,687,826	62,979
嘉義市	3,282,056	212,500	324,680	1,650,669	8,041
金門縣	4,348,489	157,714	196,739	2,435,061	23,895
連江縣	2,066,244	3,055	34,185	1,110,328	372

(市)總預算

分析總表

111 年度

單位：新臺幣千元

及		投		資		其他資本支出
運輸設備	資訊軟硬體設備	雜項設備	權利	投資		
4,096,599	2,835,328	4,191,745	16	22,550,925	86,614,323	
2,338,086	2,062,445	2,708,093	16	21,760,477	50,466,752	
438,719	521,981	579,847	-	9,186,788	10,123,854	
242,458	506,899	475,006	-	3,030,698	8,860,358	
437,913	461,749	434,309	-	8,020,200	10,554,044	
357,090	216,959	414,360	16	1,329,029	6,043,075	
177,482	194,111	335,856	-	1,000	6,062,257	
684,424	160,746	468,715	-	192,762	8,823,164	
1,758,513	772,883	1,483,652	-	790,448	36,147,571	
41,791	45,214	50,650	-	-	1,760,697	
156,597	38,090	102,189	-	-	4,895,326	
103,718	58,316	83,603	-	-	707,085	
187,415	46,332	154,307	-	511,084	5,307,013	
75,467	44,010	69,435	-	-	1,448,204	
59,794	31,586	210,178	-	70,000	3,369,432	
90,576	83,058	61,702	-	15,640	2,108,531	
98,194	64,841	181,707	-	-	3,840,735	
76,223	48,877	64,928	-	-	2,210,041	
21,993	35,932	106,968	-	-	2,735,806	
59,223	20,991	41,655	-	43,057	1,106,933	
67,472	66,088	108,027	-	100,667	1,576,981	
87,739	54,065	130,653	-	-	2,476,681	
63,332	108,322	72,093	-	-	842,419	
12,053	23,504	39,415	-	50,000	1,410,108	
556,926	3,657	6,142	-	-	351,579	

各直轄市及縣
歲出人事
中華民國

市縣別	預 算				
	民意代表	職 員			臨時 編制
		正 式 員 額			
		職員	警察人員	消防人員	
總 計	908	72,943	57,711	16,297	4
直轄市合計	378	52,867	38,172	10,340	4
新北市	66	9,846	7,632	2,456	-
臺北市	61	13,068	7,800	1,757	4
桃園市	64	6,709	4,841	1,710	-
臺中市	65	7,755	6,559	1,746	-
臺南市	57	6,260	4,242	1,137	-
高雄市	65	9,229	7,098	1,534	-
縣市合計	530	20,076	19,539	5,957	-
宜蘭縣	34	1,271	1,334	338	-
新竹縣	36	1,243	1,127	402	-
苗栗縣	38	1,472	1,288	600	-
彰化縣	53	2,167	2,891	758	-
南投縣	37	1,398	1,450	439	-
雲林縣	43	1,684	1,590	477	-
嘉義縣	37	1,513	1,348	414	-
屏東縣	55	2,089	1,986	601	-
臺東縣	30	1,108	1,059	353	-
花蓮縣	33	1,237	1,295	373	-
澎湖縣	19	654	751	184	-
基隆市	31	1,341	1,185	266	-
新竹市	34	1,144	996	282	-
嘉義市	23	981	808	273	-
金門縣	18	552	344	148	-
連江縣	9	222	87	49	-

(市) 總預算
費彙計表

111 年度

單位：人

約聘(僱) 人員	員 額				退 休 人 員
	技 工	駕 駛	工 友	合 計	
14,198	27,123	4,442	4,463	198,089	70,124
9,378	24,523	3,741	2,804	142,207	43,934
2,028	5,789	24	343	28,184	5,242
1,999	6,917	1,436	766	33,808	11,025
1,560	1,797	1,218	165	18,064	3,888
1,228	3,146	56	357	20,912	6,090
1,151	2,424	53	396	15,720	6,200
1,412	4,450	954	777	25,519	11,489
4,820	2,600	701	1,659	55,882	26,190
372	102	34	119	3,604	1,653
386	135	27	143	3,499	1,043
198	191	25	162	3,974	1,957
453	200	23	145	6,690	2,986
320	114	26	80	3,864	1,898
337	163	32	153	4,479	2,389
235	112	14	107	3,780	2,221
608	128	23	178	5,668	3,125
236	90	25	88	2,989	1,861
235	91	11	81	3,356	1,591
108	31	14	49	1,810	672
440	560	87	109	4,019	1,810
293	449	73	79	3,350	1,327
221	71	277	96	2,750	1,149
297	143	10	57	1,569	391
81	20	-	13	481	117

各直轄市及縣
歲出人事
中華民國

市縣別	全 年 度					
	民意代表 待遇	政務人員 待遇	法定編制人員 待遇	約聘僱人員 待遇	技工及工友 待遇	獎金
總 計	2,867,082,264	431,506,070	112,952,424,747	6,968,000,706	14,101,767,132	31,182,082,807
直轄市合計	1,781,915,222	286,139,407	77,053,520,865	4,591,484,371	12,036,224,436	22,227,475,934
新北市	296,468,400	46,666,404	14,488,576,196	945,630,760	2,276,088,626	4,175,502,898
臺北市	308,365,824	47,293,434	16,371,691,025	883,138,554	3,642,290,230	5,237,001,703
桃園市	267,020,360	52,253,476	9,803,359,075	961,570,261	1,295,294,326	2,898,214,765
臺中市	329,703,600	47,743,996	12,876,322,661	585,959,736	1,446,462,515	3,430,595,344
臺南市	288,277,586	41,558,369	9,582,686,531	540,243,143	1,171,409,551	2,366,160,643
高雄市	292,079,452	50,623,728	13,930,885,377	674,941,917	2,204,679,188	4,120,000,581
縣市合計	1,085,167,042	145,366,663	35,898,903,882	2,376,516,335	2,065,542,696	8,954,606,873
宜蘭縣	69,897,419	7,979,280	2,184,188,072	183,149,263	100,734,596	583,454,875
新竹縣	75,943,000	4,831,800	1,995,650,660	185,835,260	121,400,966	542,754,945
苗栗縣	79,479,072	7,558,000	2,436,242,029	91,250,149	150,526,247	597,408,135
彰化縣	117,110,283	5,778,000	4,459,598,000	236,919,592	147,278,000	1,036,750,707
南投縣	77,055,280	6,549,000	2,637,741,810	154,093,242	88,068,061	677,373,780
雲林縣	81,902,220	10,598,280	3,089,588,964	173,552,580	139,762,200	456,703,664
嘉義縣	77,690,112	6,515,040	2,865,758,280	119,773,162	96,637,860	655,068,420
屏東縣	104,261,820	18,321,000	3,658,062,289	276,552,184	134,534,085	976,371,258
臺東縣	57,679,320	9,187,000	2,090,960,000	114,826,012	97,788,000	477,987,358
花蓮縣	69,112,620	11,006,160	2,101,048,872	125,689,783	86,214,008	519,964,950
澎湖縣	37,183,020	8,732,940	1,533,464,562	63,090,132	48,682,074	388,810,930
基隆市	64,850,316	6,410,520	2,073,018,094	181,383,636	297,028,664	630,193,589
新竹市	69,280,218	9,480,000	1,810,626,000	144,703,460	239,418,500	554,010,118
嘉義市	48,596,220	15,391,243	1,592,111,004	110,874,816	178,244,258	480,504,499
金門縣	36,223,122	9,943,400	1,008,164,246	171,184,064	120,145,177	278,705,645
連江縣	18,903,000	7,085,000	362,681,000	43,639,000	19,080,000	98,544,000

(市) 總預算
費彙計表

(續一)

111 年度

單位：元

人		事				調待 準備	合 計
其他給與	加班值班費	退休退職給付	退休離職儲金	保險			
6,443,610,837	19,031,123,707	22,875,217,189	12,512,499,914	13,252,545,134	-	242,617,860,507	
4,490,321,068	13,305,701,622	14,272,701,899	8,986,828,861	9,392,420,315	-	168,424,734,000	
710,892,534	2,593,735,433	1,745,797,000	2,305,698,703	1,824,785,046	-	31,409,842,000	
1,458,475,544	3,230,592,023	4,173,467,899	1,849,604,608	2,186,941,156	-	39,388,862,000	
480,722,214	1,686,586,988	1,033,382,000	1,099,396,185	1,172,075,350	-	20,749,875,000	
691,147,311	2,135,702,148	2,229,583,000	1,190,598,927	1,379,443,762	-	26,343,263,000	
437,533,200	1,449,814,210	1,885,000,000	937,386,138	1,120,849,629	-	19,820,919,000	
711,550,265	2,209,270,820	3,205,472,000	1,604,144,300	1,708,325,372	-	30,711,973,000	
1,953,289,769	5,725,422,085	8,602,515,290	3,525,671,053	3,860,124,819	-	74,193,126,507	
107,039,294	382,292,052	389,591,000	240,334,213	242,793,936	-	4,491,454,000	
120,047,904	365,863,787	378,615,000	191,233,728	210,753,950	-	4,192,931,000	
134,839,350	453,534,084	553,238,000	243,931,597	255,541,337	-	5,003,548,000	
259,815,000	744,158,400	1,206,938,000	400,304,488	407,570,530	-	9,022,221,000	
155,496,743	448,725,768	597,654,000	269,081,371	264,364,945	-	5,376,204,000	
105,422,992	303,212,044	711,206,290	335,574,322	347,320,444	-	5,754,844,000	
148,147,732	411,207,609	660,209,000	229,217,767	261,889,018	-	5,532,114,000	
212,798,901	581,462,466	1,200,317,000	379,563,214	390,806,783	-	7,933,051,000	
139,490,728	287,601,770	633,914,000	193,527,552	188,758,260	-	4,291,720,000	
103,031,905	313,052,576	555,191,000	187,893,334	216,780,792	-	4,288,986,000	
59,088,000	221,806,696	212,538,000	109,505,368	154,803,278	-	2,837,705,000	
117,538,400	386,443,222	517,776,000	236,308,673	302,015,886	-	4,812,967,000	
115,996,550	333,692,800	442,216,000	205,800,264	236,780,090	-	4,162,004,000	
103,063,400	298,730,106	326,560,000	172,656,051	208,807,403	-	3,535,539,000	
57,505,870	147,976,705	177,500,000	95,697,111	129,595,167	-	2,232,640,507	
13,967,000	45,662,000	39,052,000	35,042,000	41,543,000	-	725,198,000	

各鄉(鎮、市)及直轄市山

歲入歲出簡明

中華民國

項 目	本年度預算數		上年度預
	金 額	百分比	金 額
一、歲入合計	61,575,121	100.00	58,464,440
1.稅課收入	41,919,780	68.08	39,687,162
2.工程受益費收入	-	-	-
3.罰鍰及賠償收入	34,122	0.06	36,080
4.規費收入	2,302,189	3.74	2,045,128
5.信託管理收入	-	-	-
6.財產收入	981,200	1.59	1,018,348
7.營業盈餘及事業收入	554,622	0.90	737,462
8.補助及協助收入	12,081,773	19.62	11,329,402
9.捐獻及贈與收入	1,656,352	2.69	1,588,483
10.自治稅捐收入	-	-	-
10.其他收入	2,045,083	3.32	2,022,375
二、歲出合計	70,654,514	100.00	65,391,390
1.一般政務支出	24,748,687	35.03	23,285,634
2.教育科學文化支出	6,056,204	8.57	5,595,383
3.經濟發展支出	18,504,474	26.19	16,216,171
4.社會福利支出	4,858,920	6.88	4,525,428
5.社區發展及環境保護支出	11,254,148	15.93	10,720,848
6.退休撫卹支出	3,513,470	4.97	3,472,059
7.債務支出	7,403	0.01	7,127
8.補助及其他支出	1,711,208	2.42	1,568,740
三、歲入歲出餘絀	(9,079,393)		(6,926,950)

備註：本(111)年度嘉義縣大林鎮為總預算案。

地原住民區總預算彙編

比較分析表

111年度

單位：新臺幣千元

算數	前年度決算數		本年度與上年度比較	
	金額	百分比	金額	增加率
100.00	73,407,966	100.00	3,110,681	5.32
67.88	42,079,012	57.32	2,232,618	5.63
-	-	-	-	
0.06	94,337	0.13	(1,958)	(5.43)
3.50	2,268,231	3.09	257,061	12.57
-	592	0.00	-	
1.74	1,800,558	2.46	(37,148)	(3.65)
1.26	610,085	0.83	(182,840)	(24.79)
19.38	22,332,197	30.42	752,371	6.64
2.72	1,740,139	2.37	67,869	4.27
-	-	-	-	-
3.46	2,482,815	3.38	22,708	1.12
100.00	70,354,485	100.00	5,263,124	8.05
35.61	21,573,450	30.67	1,463,053	6.28
8.56	5,574,861	7.92	460,821	8.24
24.80	25,173,924	35.78	2,288,303	14.11
6.92	4,032,933	5.73	333,492	7.37
16.39	10,623,498	15.10	533,300	4.97
5.31	2,819,612	4.01	41,411	1.19
0.01	2,027	0.00	276	3.87
2.40	554,180	0.79	142,468	9.08
	3,053,481		(2,152,443)	

各鄉(鎮、市)及直轄市山

歲入歲出性質及餘

中華民國

項 目	本 年 度 預 算 數		上 年 度 預 算
	金 額	百分比	金 額
一、經常門			
(一)歲入	61,434,673	100.00	58,209,926
1. 直接稅收入	26,552,212	43.22	24,705,473
2. 間接稅收入	15,367,568	25.01	14,981,689
3. 賦稅外收入	19,514,893	31.77	18,522,764
(二)歲出	53,341,196	100.00	50,358,866
1. 一般經常支出	52,782,652	98.95	49,849,135
2. 債務利息及事務支出	7,403	0.02	7,127
3. 預備金	551,141	1.03	502,604
(三)經常門賸餘	8,093,477		7,851,060
二、資本門			
(一)歲入	140,448	100.00	254,514
1. 減少資產	140,448	100.00	254,514
2. 收回投資	-	-	-
(二)歲出	17,313,318	100.00	15,032,524
1. 增置或擴充改良資產	16,552,410	95.61	14,329,920
2. 增加投資	40,005	0.23	37,005
3. 預備金	720,903	4.16	665,599
(三)資本門差短	(17,172,870)		(14,778,010)
三、歲入歲出餘絀	(9,079,393)		(6,926,950)

備註：本(111)年度嘉義縣大林鎮為總預算案。

地原住民區總預算彙編

紬簡明比較分析表

111年度

單位：新臺幣千元

數	前年度決算數		本年度與上年度比較	
	金額	百分比	金額	增加率
100.00	72,608,589	100.00	3,224,747	5.54
42.44	26,675,604	36.74	1,846,739	7.48
25.74	15,403,408	21.21	385,879	2.58
31.82	30,529,577	42.05	992,129	5.36
100.00	44,537,927	100.00	2,982,330	5.92
98.99	44,529,546	99.98	2,933,517	5.88
0.01	2,027	0.01	276	3.87
1.00	6,354	0.01	48,537	9.66
	28,070,662		242,417	
100.00	799,377	100.00	(114,066)	(44.82)
100.00	764,613	95.65	(114,066)	(44.82)
-	34,764	4.35	-	
100.00	25,816,558	100.00	2,280,794	15.17
95.32	25,560,693	99.01	2,222,490	15.51
0.25	149,020	0.58	3,000	8.11
4.43	106,845	0.41	55,304	8.31
	(25,017,181)		(2,394,860)	
	3,053,481		(2,152,443)	

各鄉(鎮、市)及直轄市山地原住民區總預算彙編

收支簡明比較分析表

中華民國 111 年度

單位：新臺幣千元

項 目	本年度 預算數	上年度 預算數	前年度 決算數	本年度與上 年度比較
一、收入合計	70,839,431	65,642,396	74,577,297	5,197,035
(一)歲入	61,575,121	58,464,440	73,407,966	3,110,681
(二)債務之舉借	560,712	548,663	46,100	12,049
(三)預計移用以前年度歲計 賸餘調節因應數	8,703,598	6,629,293	1,123,231	2,074,305
二、支出合計	70,752,367	65,475,282	70,413,469	5,277,085
(一)歲出	70,654,514	65,391,390	70,354,485	5,263,124
(二)債務之償還	97,853	83,892	58,984	13,961
三、收支賸餘	87,064	167,114	4,163,828	(80,050)

備註：本(111)年度嘉義縣大林鎮為總預算案。

各鄉(鎮、市)及直轄市山地原住民區總預算彙編

歲入來源別預算總表

中華民國111年度

單位：新臺幣千元

科 目		稅課收入	遺產及 贈與稅	菸酒稅
款	合 計	1		
項			1	2
總 計	61,575,121	41,919,780	1,839,186	-
鄉鎮市合計	59,742,287	41,919,780	1,839,186	-
宜蘭縣	4,524,473	3,426,699	211,866	-
新竹縣	4,929,423	3,731,897	93,275	-
苗栗縣	4,770,308	3,604,223	179,414	-
彰化縣	10,355,096	6,686,700	653,977	-
南投縣	4,348,381	3,370,177	107,036	-
雲林縣	7,045,073	5,037,142	216,320	-
嘉義縣	4,330,753	3,378,348	57,461	-
屏東縣	9,028,634	5,628,285	176,964	-
臺東縣	3,197,851	2,228,450	28,613	-
花蓮縣	3,845,220	2,623,766	77,980	-
澎湖縣	1,669,597	1,032,758	4,060	-
金門縣	1,236,549	863,448	32,170	-
連江縣	460,929	307,887	50	-
直轄市山地 原住民區合計	1,832,834	-	-	-
新北市	313,477	-	-	-
桃園市	686,786	-	-	-
臺中市	360,125	-	-	-
高雄市	472,446	-	-	-

各鄉(鎮、市)及直轄市山

歲入來源別

中華民國

科 目	印花稅	使用牌照稅	土地稅	房屋稅
款				
項	3	4	5	6
總 計	-	-	3,219,377	5,303,054
鄉鎮市合計	-	-	3,219,377	5,303,054
宜蘭縣	-	-	287,757	576,036
新竹縣	-	-	411,824	715,669
苗栗縣	-	-	351,284	520,900
彰化縣	-	-	620,451	1,101,510
南投縣	-	-	193,989	359,165
雲林縣	-	-	444,795	716,927
嘉義縣	-	-	226,841	379,371
屏東縣	-	-	422,300	540,750
臺東縣	-	-	62,108	101,435
花蓮縣	-	-	162,828	206,141
澎湖縣	-	-	24,600	44,800
金門縣	-	-	9,100	37,350
連江縣	-	-	1,500	3,000
直轄市山地 原住民區合計	-	-	-	-
新北市	-	-	-	-
桃園市	-	-	-	-
臺中市	-	-	-	-
高雄市	-	-	-	-

地原住民區總預算彙編

預算總表

(續一)

111年度

單位：新臺幣千元

契稅	娛樂稅	統籌分配稅	臨時稅課	工程受益 費收入
				2
7	8	9	10	
1,451,672	318,288	29,782,203	6,000	-
1,451,672	318,288	29,782,203	6,000	-
195,955	24,747	2,130,338	-	-
314,215	76,387	2,120,527	-	-
204,438	30,292	2,317,895	-	-
159,575	48,990	4,102,197	-	-
71,237	41,397	2,597,353	-	-
162,030	23,606	3,473,464	-	-
78,232	9,645	2,620,798	6,000	-
145,860	36,490	4,305,921	-	-
32,715	10,883	1,992,696	-	-
63,308	12,507	2,101,002	-	-
16,000	2,000	941,298	-	-
7,915	1,260	775,653	-	-
192	84	303,061	-	-
-	-	-	-	-
-	-	-	-	-
-	-	-	-	-
-	-	-	-	-
-	-	-	-	-

各鄉(鎮、市)及直轄市山

歲入來源別

中華民國

科 目	罰款及賠償收入	罰金罰鍰及怠金	沒入及沒收財物	賠償收入
款	3			
項		1	2	3
總 計	34,122	18,268	808	15,046
鄉鎮市合計	33,001	18,258	808	13,935
宜蘭縣	2,557	795	6	1,756
新竹縣	2,560	1,544	5	1,011
苗栗縣	1,932	451	46	1,435
彰化縣	6,269	3,738	362	2,169
南投縣	4,344	2,807	333	1,204
雲林縣	4,205	3,380	5	820
嘉義縣	2,164	1,137	1	1,026
屏東縣	2,357	1,820	-	537
臺東縣	3,173	933	50	2,190
花蓮縣	2,612	1,157	-	1,455
澎湖縣	326	121	-	205
金門縣	394	299	-	95
連江縣	108	76	-	32
直轄市山地 原住民區合計	1,121	10	-	1,111
新北市	180	-	-	180
桃園市	100	-	-	100
臺中市	811	10	-	801
高雄市	30	-	-	30

地原住民區總預算彙編

預算總表

(續二)

111年度

單位：新臺幣千元

規費收入	行政規費收入	使用規費收入	信託管理收入	財產收入
4	1	2	5	6
2,302,189	88,385	2,213,804	-	981,200
2,293,935	87,982	2,205,953	-	972,522
261,241	3,589	257,652	-	96,163
64,746	5,578	59,168	-	132,743
323,100	4,956	318,144	-	43,902
425,369	10,240	415,129	-	131,341
216,272	30,425	185,847	-	115,412
199,639	7,762	191,877	-	151,285
104,873	7,085	97,788	-	50,026
395,893	7,345	388,548	-	98,119
153,355	7,573	145,782	-	19,548
120,622	3,135	117,487	-	100,037
17,306	238	17,068	-	26,392
9,967	50	9,917	-	4,424
1,552	6	1,546	-	3,130
8,254	403	7,851	-	8,678
27	8	19	-	1,485
6,598	300	6,298	-	2,100
1,263	80	1,183	-	4,955
366	15	351	-	138

各鄉(鎮、市)及直轄市山

歲入來源別

中華民國

科 目	財產孳息	財產售價	財產作價	投資收回	廢舊物資 售價
款					
項	1	2	3	4	5
總 計	753,224	97,652	42,796	-	87,528
鄉鎮市合計	745,577	97,652	42,796	-	86,497
宜蘭縣	64,065	26,438	-	-	5,660
新竹縣	118,539	5,222	-	-	8,982
苗栗縣	37,102	3	-	-	6,797
彰化縣	92,053	26,700	-	-	12,588
南投縣	85,548	9,413	-	-	20,451
雲林縣	92,078	5,225	42,796	-	11,186
嘉義縣	46,978	3	-	-	3,045
屏東縣	77,622	5,421	-	-	15,076
臺東縣	18,993	-	-	-	555
花蓮縣	89,797	9,227	-	-	1,013
澎湖縣	16,169	10,000	-	-	223
金門縣	3,524	-	-	-	900
連江縣	3,109	-	-	-	21
直轄市山地 原住民區合計	7,647	-	-	-	1,031
新北市	955	-	-	-	530
桃園市	1,600	-	-	-	500
臺中市	4,955	-	-	-	-
高雄市	137	-	-	-	1

地原住民區總預算彙編

預算總表

(續 三)

111年度

單位：新臺幣千元

營業盈餘及 事業收入	營業基金 盈餘繳庫	非營業基金賸 餘繳庫	投資收益	補助及協助 收入
7	1	2	3	8
554,622	700	551,905	2,017	12,081,773
554,622	700	551,905	2,017	10,437,989
77,460	-	77,460	-	432,482
-	-	-	-	822,646
41,300	-	41,300	-	195,763
18,800	-	18,800	-	2,672,760
112,500	-	112,500	-	384,145
18,000	-	18,000	-	925,910
110,745	-	110,745	-	562,640
172,500	-	170,500	2,000	2,025,372
1,700	700	1,000	-	692,228
800	-	800	-	709,499
200	-	200	-	533,158
613	-	600	13	338,664
4	-	-	4	142,722
-	-	-	-	1,643,784
-	-	-	-	234,928
-	-	-	-	674,841
-	-	-	-	297,744
-	-	-	-	436,271

各鄉(鎮、市)及直轄市山

歲入來源別

中華民國

科 目	上級政府 補助收入	地方政府 協助收入	捐獻及贈 與收入	捐獻收入
款			9	
項	1	2		1
總 計	12,081,773	-	1,656,352	1,656,350
鄉鎮市合計	10,437,989	-	1,495,292	1,495,290
宜蘭縣	432,482	-	15,910	15,910
新竹縣	822,646	-	30,922	30,922
苗栗縣	195,763	-	200,296	200,295
彰化縣	2,672,760	-	167,220	167,220
南投縣	384,145	-	55,726	55,726
雲林縣	925,910	-	582,016	582,016
嘉義縣	562,640	-	17,723	17,722
屏東縣	2,025,372	-	284,604	284,604
臺東縣	692,228	-	20,851	20,851
花蓮縣	709,499	-	116,424	116,424
澎湖縣	533,158	-	2,600	2,600
金門縣	338,664	-	1,000	1,000
連江縣	142,722	-	-	-
直轄市山地 原住民區合計	1,643,784	-	161,060	161,060
新北市	234,928	-	76,494	76,494
桃園市	674,841	-	-	-
臺中市	297,744	-	49,317	49,317
高雄市	436,271	-	35,249	35,249

地原住民區總預算彙編

預算總表

(續 四)

111年度

單位：新臺幣千元

贈與收入	其他收入	學雜費收入	雜項收入
	10		
2		1	2
2	2,045,083	203,949	1,841,134
2	2,035,146	199,867	1,835,279
-	211,961	31,066	180,895
-	143,909	24,733	119,176
1	359,792	3,529	356,263
-	246,637	15,462	231,175
-	89,805	10,918	78,887
-	126,876	20,484	106,392
1	104,234	20,032	84,202
-	421,504	20,200	401,304
-	78,546	4,899	73,647
-	171,460	19,241	152,219
-	56,857	29,303	27,554
-	18,039	-	18,039
-	5,526	-	5,526
-	9,937	4,082	5,855
-	363	-	363
-	3,147	2,612	535
-	6,035	1,470	4,565
-	392	-	392

各鄉(鎮、市)及直轄市山
歲出政事別

中華民國

科 目		一般政 務支出	行政支出
款	總 計	1	
項			1
(經資門併計)			
總 計	70,654,514	24,748,687	11,502,646
鄉鎮市合計	68,486,194	23,975,232	11,155,748
宜蘭縣	4,870,267	1,364,418	472,216
新竹縣	6,527,139	1,989,308	973,877
苗栗縣	5,666,726	2,028,585	1,200,686
彰化縣	12,552,184	3,848,171	1,156,406
南投縣	4,785,474	1,847,859	1,324,749
雲林縣	8,215,231	2,975,612	1,063,805
嘉義縣	4,661,360	1,929,176	1,068,069
屏東縣	9,285,628	3,498,929	2,140,358
臺東縣	3,707,396	1,587,489	412,142
花蓮縣	4,401,731	1,516,219	439,448
澎湖縣	1,830,537	642,607	474,938
金門縣	1,459,909	506,890	297,421
連江縣	522,612	239,969	131,633
直轄市山地 原住民區合計	2,168,320	773,455	346,898
新北市	313,477	92,803	63,435
桃園市	939,962	349,228	92,169
臺中市	413,796	125,133	68,984
高雄市	501,085	206,291	122,310

地原住民區總預算彙編

預算總表

111年度

單位：新臺幣千元

立法支出	民政支出	財務支出	教育科學 文化支出	教育支出
			2	
2	3	4		1
4,310,245	8,353,821	581,975	6,056,204	3,632,312
4,197,556	8,040,317	581,611	5,923,258	3,555,293
254,875	563,836	73,491	588,695	380,001
264,776	740,208	10,447	355,246	166,448
361,291	448,450	18,158	399,051	214,746
599,383	1,933,587	158,795	1,157,128	886,394
308,032	191,450	23,628	543,555	279,429
494,658	1,341,402	75,747	828,273	603,080
394,736	409,172	57,199	278,175	200,759
698,376	619,576	40,619	899,976	431,079
297,713	836,270	41,364	189,747	81,713
259,405	749,859	67,507	456,693	152,649
117,562	44,129	5,978	146,157	127,143
98,923	108,389	2,157	62,090	31,852
47,826	53,989	6,521	18,472	-
112,689	313,504	364	132,946	77,019
17,612	11,636	120	6,918	873
21,645	235,170	244	56,614	46,904
22,766	33,383	-	30,974	24,637
50,666	33,315	-	38,440	4,605

各鄉(鎮、市)及直轄市山

歲出政事別

中華民國

科 目	科學支出	文化支出	經濟發 展支出	農業支出	工業支出
款			3		
項	2	3		1	2
(經資門併計)					
總 計	-	2,423,892	18,504,474	3,068,883	2,006,023
鄉鎮市合計	-	2,367,965	17,668,336	2,932,874	1,997,163
宜蘭縣	-	208,694	1,216,063	265,945	420,367
新竹縣	-	188,798	2,415,690	152,045	106,748
苗栗縣	-	184,305	1,069,062	150,368	116,066
彰化縣	-	270,734	3,690,288	331,083	113,799
南投縣	-	264,126	1,008,937	127,987	140,648
雲林縣	-	225,193	1,707,492	212,324	96,527
嘉義縣	-	77,416	925,777	169,099	252,806
屏東縣	-	468,897	2,280,679	1,047,270	35,271
臺東縣	-	108,034	1,058,432	170,095	2,833
花蓮縣	-	304,044	1,314,870	259,220	493,779
澎湖縣	-	19,014	437,431	19,652	207,264
金門縣	-	30,238	360,105	27,786	11,055
連江縣	-	18,472	183,510	-	-
直轄市山地 原住民區合計	-	55,927	836,138	136,009	8,860
新北市	-	6,045	144,980	3,732	1,410
桃園市	-	9,710	356,907	118,023	7,450
臺中市	-	6,337	159,691	6,503	-
高雄市	-	33,835	174,560	7,751	-

地原住民區總預算彙編

預算總表

(續一)

111年度

單位：新臺幣千元

交通支出	其他經濟 服務支出	社會福 利支出	社會保 險支出	社會救 助支出
		4		
3	4		1	2
6,546,067	6,883,501	4,858,920	64,771	734,127
6,347,050	6,391,249	4,733,164	63,768	721,378
252,843	276,908	392,345	17,239	37,529
1,443,735	713,162	500,538	5,757	41,113
382,728	419,900	682,745	8,458	31,349
1,765,724	1,479,682	895,362	930	165,043
283,754	456,548	265,917	5,691	55,194
648,427	750,214	501,258	-	99,192
399,554	104,318	325,085	1,328	49,346
370,149	827,989	498,351	-	119,785
219,279	666,225	230,148	10,160	36,605
253,559	308,312	162,342	6,619	65,142
168,034	42,481	167,210	4,594	10,364
159,264	162,000	96,471	2,992	4,651
-	183,510	15,392	-	6,065
199,017	492,252	125,756	1,003	12,749
14,130	125,708	9,922	401	70
60,000	171,434	80,323	-	5,256
117,610	35,578	18,566	602	1,346
7,277	159,532	16,945	-	6,077

各鄉(鎮、市)及直轄市山
歲出政事別

中華民國

科 目	福利服 務支出	國民就 業支出	醫療保 健支出	社區發展及 環境保護支出
款				5
項	3	4	5	
(經資門併計)				
總 計	4,060,022	-	-	11,254,148
鄉鎮市合計	3,948,018	-	-	11,052,811
宜蘭縣	337,577	-	-	978,289
新竹縣	453,668	-	-	819,516
苗栗縣	642,938	-	-	1,030,553
彰化縣	729,389	-	-	2,054,724
南投縣	205,032	-	-	674,457
雲林縣	402,066	-	-	1,587,756
嘉義縣	274,411	-	-	754,895
屏東縣	378,566	-	-	1,366,610
臺東縣	183,383	-	-	419,999
花蓮縣	90,581	-	-	652,556
澎湖縣	152,252	-	-	302,142
金門縣	88,828	-	-	369,379
連江縣	9,327	-	-	41,935
直轄市山地 原住民區合計	112,004	-	-	201,337
新北市	9,451	-	-	44,584
桃園市	75,067	-	-	67,090
臺中市	16,618	-	-	52,481
高雄市	10,868	-	-	37,182

地原住民區總預算彙編

預算總表

(續二)

111年度

單位：新臺幣千元

環境保護支出	社區發展支出	退休撫卹支出	退休撫卹給付支出
		6	
1	2		1
9,563,176	1,690,972	3,513,470	3,513,470
9,376,095	1,676,716	3,459,060	3,459,060
821,900	156,389	220,008	220,008
776,843	42,673	266,054	266,054
952,338	78,215	290,273	290,273
1,634,427	420,297	610,013	610,013
640,485	33,972	299,932	299,932
1,198,810	388,946	413,896	413,896
644,457	110,438	341,163	341,163
1,185,377	181,233	552,042	552,042
382,074	37,925	141,787	141,787
531,625	120,931	187,964	187,964
226,052	76,090	78,166	78,166
339,772	29,607	43,056	43,056
41,935	-	14,706	14,706
187,081	14,256	54,410	54,410
37,115	7,469	6,297	6,297
60,623	6,467	16,200	16,200
52,481	-	14,251	14,251
36,862	320	17,662	17,662

各鄉(鎮、市)及直轄市山

歲出政事別

中華民國

科 目	債務支出	債務付 息支出	還本付息 事務支出
款	7		
項		1	2
(經資門併計)			
總 計	7,403	7,403	-
鄉鎮市合計	7,403	7,403	-
宜蘭縣	-	-	-
新竹縣	-	-	-
苗栗縣	200	200	-
彰化縣	600	600	-
南投縣	40	40	-
雲林縣	30	30	-
嘉義縣	400	400	-
屏東縣	4,063	4,063	-
臺東縣	-	-	-
花蓮縣	-	-	-
澎湖縣	2,070	2,070	-
金門縣	-	-	-
連江縣	-	-	-
直轄市山地 原住民區合計	-	-	-
新北市	-	-	-
桃園市	-	-	-
臺中市	-	-	-
高雄市	-	-	-

地原住民區總預算彙編

預算總表

(續三)

111年度

單位：新臺幣千元

補助及 其他支出	協助支出	其他支出	第二預備金
8			
	1	2	3
1,711,208	-	1,178,753	532,455
1,666,930	-	1,148,975	517,955
110,449	-	78,349	32,100
180,787	-	97,487	83,300
166,257	-	99,687	66,570
295,898	-	230,397	65,501
144,777	-	77,777	67,000
200,914	-	135,324	65,590
106,689	-	95,239	11,450
184,978	-	154,734	30,244
79,794	-	59,594	20,200
111,087	-	62,587	48,500
54,754	-	28,554	26,200
21,918	-	21,118	800
8,628	-	8,128	500
44,278	-	29,778	14,500
7,973	-	5,973	2,000
13,600	-	10,600	3,000
12,700	-	5,700	7,000
10,005	-	7,505	2,500

各鄉(鎮、市)及直轄市山
歲出政事別

中華民國

科 目		一般政 務支出	行政支出
款	總 計	1	
項			1
(經常門)			
總 計	53,341,196	22,108,719	10,585,457
鄉鎮市合計	51,974,518	21,546,172	10,254,095
宜蘭縣	4,086,983	1,338,440	454,325
新竹縣	3,946,010	1,538,515	810,934
苗栗縣	4,403,708	1,902,540	1,137,856
彰化縣	8,475,309	3,199,996	869,244
南投縣	3,807,639	1,743,901	1,286,471
雲林縣	6,319,149	2,658,134	1,036,567
嘉義縣	3,829,135	1,777,860	948,116
屏東縣	8,115,166	3,423,677	2,107,576
臺東縣	2,729,517	1,290,444	341,402
花蓮縣	3,333,647	1,366,104	380,119
澎湖縣	1,478,276	631,462	469,333
金門縣	1,117,434	455,553	283,156
連江縣	332,545	219,546	128,996
直轄市山地 原住民區合計	1,366,678	562,547	331,362
新北市	253,547	90,682	62,014
桃園市	504,178	152,668	81,861
臺中市	267,327	117,813	68,459
高雄市	341,626	201,384	119,028

地原住民區總預算彙編

預算總表

(續四)

111年度

單位：新臺幣千元

立法支出	民政支出	財務支出	教育科學 文化支出	教育支出
			2	
2	3	4		1
4,221,832	6,723,429	578,001	5,177,723	3,304,455
4,111,278	6,603,162	577,637	5,057,996	3,239,118
251,333	559,501	73,281	560,773	368,142
259,889	457,245	10,447	306,980	154,009
356,074	390,469	18,141	351,726	211,055
581,582	1,593,355	155,815	943,222	736,838
302,972	130,830	23,628	397,965	255,738
483,488	1,062,532	75,547	706,066	518,387
386,893	385,652	57,199	262,922	191,426
685,506	589,976	40,619	778,052	419,439
292,651	615,027	41,364	154,600	79,493
251,161	667,879	66,945	379,384	146,456
115,932	40,219	5,978	137,992	126,333
98,228	72,017	2,152	59,842	31,802
45,569	38,460	6,521	18,472	-
110,554	120,267	364	119,727	65,337
17,312	11,236	120	6,418	873
21,565	48,998	244	46,824	37,659
22,636	26,718	-	28,327	22,200
49,041	33,315	-	38,158	4,605

各鄉(鎮、市)及直轄市山

歲出政事別

中華民國

科 目	科學支出	文化支出	經濟發 展支出	農業支出	工業支出
款			3		
項	2	3		1	2
(經常門)					
總 計	-	1,873,268	7,330,438	2,576,280	953,879
鄉鎮市合計	-	1,818,878	7,033,669	2,445,483	945,519
宜蘭縣	-	192,631	705,126	199,544	225,825
新竹縣	-	152,971	522,514	108,438	26,753
苗栗縣	-	140,671	380,991	72,420	26,698
彰化縣	-	206,384	941,687	219,240	113,649
南投縣	-	142,227	349,631	87,889	113,756
雲林縣	-	187,679	793,935	178,144	87,527
嘉義縣	-	71,496	438,781	149,420	155,692
屏東縣	-	358,613	1,462,389	991,801	35,271
臺東縣	-	75,107	502,660	160,435	2,033
花蓮縣	-	232,928	568,711	230,928	84,085
澎湖縣	-	11,659	193,976	19,574	63,175
金門縣	-	28,040	153,802	27,650	11,055
連江縣	-	18,472	19,466	-	-
直轄市山地 原住民區合計	-	54,390	296,769	130,797	8,360
新北市	-	5,545	94,656	1,232	910
桃園市	-	9,165	146,938	115,843	7,450
臺中市	-	6,127	29,249	5,971	-
高雄市	-	33,553	25,926	7,751	-

地原住民區總預算彙編

預算總表

(續五)

111年度

單位：新臺幣千元

交通支出	其他經濟 服務支出	社會福 利支出	社會保 險支出	社會救 助支出
		4		
3	4		1	2
879,912	2,920,367	4,336,626	64,771	732,127
872,505	2,770,162	4,211,570	63,768	719,378
26,666	253,091	352,291	17,239	37,529
240,435	146,888	497,123	5,757	41,113
26,106	255,767	378,336	8,458	31,349
134,981	473,817	886,162	930	165,043
46,212	101,774	257,048	5,691	55,194
91,198	437,066	492,985	-	99,192
49,850	83,819	288,729	1,328	49,346
64,128	371,189	495,841	-	119,785
80,548	259,644	203,257	10,160	36,605
30,831	222,867	160,342	6,619	63,142
69,486	41,741	119,893	4,594	10,364
12,064	103,033	64,171	2,992	4,651
-	19,466	15,392	-	6,065
7,407	150,205	125,056	1,003	12,749
130	92,384	9,222	401	70
-	23,645	80,323	-	5,256
-	23,278	18,566	602	1,346
7,277	10,898	16,945	-	6,077

各鄉(鎮、市)及直轄市山
歲出政事別

中華民國

科 目	福利服 務支出	國民就 業支出	醫療保 健支出	社區發展及 環境保護支出
款				5
項	3	4	5	
(經常門)				
總 計	3,539,728	-	-	9,876,512
鄉鎮市合計	3,428,424	-	-	9,690,466
宜蘭縣	297,523	-	-	849,020
新竹縣	450,253	-	-	700,655
苗栗縣	338,529	-	-	990,253
彰化縣	720,189	-	-	1,728,996
南投縣	196,163	-	-	662,299
雲林縣	393,793	-	-	1,156,807
嘉義縣	238,055	-	-	647,587
屏東縣	376,056	-	-	1,307,397
臺東縣	156,492	-	-	394,741
花蓮縣	90,581	-	-	600,237
澎湖縣	104,935	-	-	279,863
金門縣	56,528	-	-	330,676
連江縣	9,327	-	-	41,935
直轄市山地 原住民區合計	111,304	-	-	186,046
新北市	8,751	-	-	41,799
桃園市	75,067	-	-	57,125
臺中市	16,618	-	-	50,121
高雄市	10,868	-	-	37,001

地原住民區總預算彙編

預算總表

(續六)

111年度

單位：新臺幣千元

環境保護支出	社區發展支出	退休撫卹支出	退休撫卹 給付支出
		6	
1	2		1
8,936,514	939,998	3,513,470	3,513,470
8,758,159	932,307	3,459,060	3,459,060
767,168	81,852	220,008	220,008
675,472	25,183	266,054	266,054
924,102	66,151	290,273	290,273
1,455,742	273,254	610,013	610,013
632,011	30,288	299,932	299,932
1,054,885	101,922	413,896	413,896
620,794	26,793	341,163	341,163
1,161,191	146,206	552,042	552,042
362,317	32,424	141,787	141,787
523,241	76,996	187,964	187,964
225,592	54,271	78,166	78,166
313,709	16,967	43,056	43,056
41,935	-	14,706	14,706
178,355	7,691	54,410	54,410
36,030	5,769	6,297	6,297
55,523	1,602	16,200	16,200
50,121	-	14,251	14,251
36,681	320	17,662	17,662

各鄉(鎮、市)及直轄市山

歲出政事別

中華民國

科 目	債務支出	債務付 息支出	還本付息 事務支出
款	7		
項		1	2
(經常門)			
總 計	7,403	7,403	-
鄉鎮市合計	7,403	7,403	-
宜蘭縣	-	-	-
新竹縣	-	-	-
苗栗縣	200	200	-
彰化縣	600	600	-
南投縣	40	40	-
雲林縣	30	30	-
嘉義縣	400	400	-
屏東縣	4,063	4,063	-
臺東縣	-	-	-
花蓮縣	-	-	-
澎湖縣	2,070	2,070	-
金門縣	-	-	-
連江縣	-	-	-
直轄市山地 原住民區合計	-	-	-
新北市	-	-	-
桃園市	-	-	-
臺中市	-	-	-
高雄市	-	-	-

地原住民區總預算彙編

預算總表

(續七)

111年度

單位：新臺幣千元

補助及 其他支出	協助支出	其他支出	第二預備金
8			
	1	2	3
990,305	-	478,350	511,955
968,182	-	470,327	497,855
61,325	-	29,225	32,100
114,169	-	30,869	83,300
109,389	-	42,819	66,570
164,633	-	102,132	62,501
96,823	-	29,823	67,000
97,296	-	48,706	48,590
71,693	-	60,243	11,450
91,705	-	61,461	30,244
42,028	-	21,828	20,200
70,905	-	22,405	48,500
34,854	-	8,654	26,200
10,334	-	9,534	800
3,028	-	2,628	400
22,123	-	8,023	14,100
4,473	-	2,473	2,000
4,100	-	1,100	3,000
9,000	-	2,000	7,000
4,550	-	2,450	2,100

各鄉(鎮、市)及直轄市山
歲出政事別

中華民國

科 目		一般政 務支出	行政支出
款	總 計	1	
項			1
(資本門)			
總 計	17,313,318	2,639,968	917,189
鄉鎮市合計	16,511,676	2,429,060	901,653
宜蘭縣	783,284	25,978	17,891
新竹縣	2,581,129	450,793	162,943
苗栗縣	1,263,018	126,045	62,830
彰化縣	4,076,875	648,175	287,162
南投縣	977,835	103,958	38,278
雲林縣	1,896,082	317,478	27,238
嘉義縣	832,225	151,316	119,953
屏東縣	1,170,462	75,252	32,782
臺東縣	977,879	297,045	70,740
花蓮縣	1,068,084	150,115	59,329
澎湖縣	352,261	11,145	5,605
金門縣	342,475	51,337	14,265
連江縣	190,067	20,423	2,637
直轄市山地 原住民區合計	801,642	210,908	15,536
新北市	59,930	2,121	1,421
桃園市	435,784	196,560	10,308
臺中市	146,469	7,320	525
高雄市	159,459	4,907	3,282

地原住民區總預算彙編

預算總表

(續八)

111年度

單位：新臺幣千元

立法支出	民政支出	財務支出	教育科學 文化支出	教育支出
			2	
2	3	4		1
88,413	1,630,392	3,974	878,481	327,857
86,278	1,437,155	3,974	865,262	316,175
3,542	4,335	210	27,922	11,859
4,887	282,963	-	48,266	12,439
5,217	57,981	17	47,325	3,691
17,801	340,232	2,980	213,906	149,556
5,060	60,620	-	145,590	23,691
11,170	278,870	200	122,207	84,693
7,843	23,520	-	15,253	9,333
12,870	29,600	-	121,924	11,640
5,062	221,243	-	35,147	2,220
8,244	81,980	562	77,309	6,193
1,630	3,910	-	8,165	810
695	36,372	5	2,248	50
2,257	15,529	-	-	-
2,135	193,237	-	13,219	11,682
300	400	-	500	-
80	186,172	-	9,790	9,245
130	6,665	-	2,647	2,437
1,625	-	-	282	-

各鄉(鎮、市)及直轄市山

歲出政事別

中華民國

科 目	科學支出	文化支出	經濟發 展支出	農業支出	工業支出
款			3		
項	2	3		1	2
(資本門)					
總 計	-	550,624	11,174,036	492,603	1,052,144
鄉鎮市合計	-	549,087	10,634,667	487,391	1,051,644
宜蘭縣	-	16,063	510,937	66,401	194,542
新竹縣	-	35,827	1,893,176	43,607	79,995
苗栗縣	-	43,634	688,071	77,948	89,368
彰化縣	-	64,350	2,748,601	111,843	150
南投縣	-	121,899	659,306	40,098	26,892
雲林縣	-	37,514	913,557	34,180	9,000
嘉義縣	-	5,920	486,996	19,679	97,114
屏東縣	-	110,284	818,290	55,469	-
臺東縣	-	32,927	555,772	9,660	800
花蓮縣	-	71,116	746,159	28,292	409,694
澎湖縣	-	7,355	243,455	78	144,089
金門縣	-	2,198	206,303	136	-
連江縣	-	-	164,044	-	-
直轄市山地 原住民區合計	-	1,537	539,369	5,212	500
新北市	-	500	50,324	2,500	500
桃園市	-	545	209,969	2,180	-
臺中市	-	210	130,442	532	-
高雄市	-	282	148,634	-	-

地原住民區總預算彙編

預算總表

(續九)

111年度

單位：新臺幣千元

交通支出	其他經濟 服務支出	社會福 利支出	社會保 險支出	社會救 助支出
		4		
3	4		1	2
5,666,155	3,963,134	522,294	-	2,000
5,474,545	3,621,087	521,594	-	2,000
226,177	23,817	40,054	-	-
1,203,300	566,274	3,415	-	-
356,622	164,133	304,409	-	-
1,630,743	1,005,865	9,200	-	-
237,542	354,774	8,869	-	-
557,229	313,148	8,273	-	-
349,704	20,499	36,356	-	-
306,021	456,800	2,510	-	-
138,731	406,581	26,891	-	-
222,728	85,445	2,000	-	2,000
98,548	740	47,317	-	-
147,200	58,967	32,300	-	-
-	164,044	-	-	-
191,610	342,047	700	-	-
14,000	33,324	700	-	-
60,000	147,789	-	-	-
117,610	12,300	-	-	-
-	148,634	-	-	-

各鄉(鎮、市)及直轄市山

歲出政事別

中華民國

科 目	福利服 務支出	國民就 業支出	醫療保 健支出	社區發展及 環境保護支出
款				5
項	3	4	5	
(資本門)				
總 計	520,294	-	-	1,377,636
鄉鎮市合計	519,594	-	-	1,362,345
宜蘭縣	40,054	-	-	129,269
新竹縣	3,415	-	-	118,861
苗栗縣	304,409	-	-	40,300
彰化縣	9,200	-	-	325,728
南投縣	8,869	-	-	12,158
雲林縣	8,273	-	-	430,949
嘉義縣	36,356	-	-	107,308
屏東縣	2,510	-	-	59,213
臺東縣	26,891	-	-	25,258
花蓮縣	-	-	-	52,319
澎湖縣	47,317	-	-	22,279
金門縣	32,300	-	-	38,703
連江縣	-	-	-	-
直轄市山地 原住民區合計	700	-	-	15,291
新北市	700	-	-	2,785
桃園市	-	-	-	9,965
臺中市	-	-	-	2,360
高雄市	-	-	-	181

地原住民區總預算彙編

預算總表

(續十)

111年度

單位：新臺幣千元

環境保護支出	社區發展支出	退休撫卹支出	退休撫卹給付支出
		6	
1	2		1
626,662	750,974	-	-
617,936	744,409	-	-
54,732	74,537	-	-
101,371	17,490	-	-
28,236	12,064	-	-
178,685	147,043	-	-
8,474	3,684	-	-
143,925	287,024	-	-
23,663	83,645	-	-
24,186	35,027	-	-
19,757	5,501	-	-
8,384	43,935	-	-
460	21,819	-	-
26,063	12,640	-	-
-	-	-	-
8,726	6,565	-	-
1,085	1,700	-	-
5,100	4,865	-	-
2,360	-	-	-
181	-	-	-

各鄉(鎮、市)及直轄市山

歲出政事別

中華民國

科 目	債務支出	債務付 息支出	還本付息 事務支出
款	7		
項		1	2
(資本門)			
總 計	-	-	-
鄉鎮市合計	-	-	-
宜蘭縣	-	-	-
新竹縣	-	-	-
苗栗縣	-	-	-
彰化縣	-	-	-
南投縣	-	-	-
雲林縣	-	-	-
嘉義縣	-	-	-
屏東縣	-	-	-
臺東縣	-	-	-
花蓮縣	-	-	-
澎湖縣	-	-	-
金門縣	-	-	-
連江縣	-	-	-
直轄市山地 原住民區合計	-	-	-
新北市	-	-	-
桃園市	-	-	-
臺中市	-	-	-
高雄市	-	-	-

地原住民區總預算彙編

預算總表

(續十一)

111年度

單位：新臺幣千元

補助及 其他支出	協助支出	其他支出	第二預備金
8			
	1	2	3
720,903	-	700,403	20,500
698,748	-	678,648	20,100
49,124	-	49,124	-
66,618	-	66,618	-
56,868	-	56,868	-
131,265	-	128,265	3,000
47,954	-	47,954	-
103,618	-	86,618	17,000
34,996	-	34,996	-
93,273	-	93,273	-
37,766	-	37,766	-
40,182	-	40,182	-
19,900	-	19,900	-
11,584	-	11,584	-
5,600	-	5,500	100
22,155	-	21,755	400
3,500	-	3,500	-
9,500	-	9,500	-
3,700	-	3,700	-
5,455	-	5,055	400

各鄉(鎮、市)及直轄市山
歲出一級用途別

中華民國

市縣別	總計	經	
		人事費	業務費
總計	70,654,514	26,326,009	18,479,436
鄉鎮市合計	68,486,194	25,792,377	18,018,488
宜蘭縣	4,870,267	2,052,881	1,503,242
新竹縣	6,527,139	1,762,473	1,428,921
苗栗縣	5,666,726	2,237,691	1,554,403
彰化縣	12,552,184	4,284,747	2,793,917
南投縣	4,785,474	2,051,245	1,327,992
雲林縣	8,215,231	3,175,847	2,055,714
嘉義縣	4,661,360	2,127,940	1,279,171
屏東縣	9,285,628	3,836,621	2,447,575
臺東縣	3,707,396	1,343,572	1,095,273
花蓮縣	4,401,731	1,579,937	1,283,802
澎湖縣	1,830,537	693,522	514,880
金門縣	1,459,909	482,470	588,725
連江縣	522,612	163,431	144,873
直轄市山地 原住民區合計	2,168,320	533,632	460,948
新北市	313,477	80,716	70,303
桃園市	939,962	143,648	158,388
臺中市	413,796	120,343	113,440
高雄市	501,085	188,925	118,817

地原住民區總預算彙編
科目分析總表

111年度

單位：新臺幣千元

常 支 出			
獎補助費	債務費	預備金	小計
7,977,207	7,403	551,141	53,341,196
7,621,482	7,403	534,768	51,974,518
498,760	-	32,100	4,086,983
671,316	-	83,300	3,946,010
544,844	200	66,570	4,403,708
1,333,544	600	62,501	8,475,309
352,423	40	75,939	3,807,639
1,038,968	30	48,590	6,319,149
398,204	400	23,420	3,829,135
1,793,054	4,063	33,853	8,115,166
269,472	-	21,200	2,729,517
417,227	-	52,681	3,333,647
241,604	2,070	26,200	1,478,276
39,525	-	6,714	1,117,434
22,541	-	1,700	332,545
355,725	-	16,373	1,366,678
98,755	-	3,773	253,547
199,142	-	3,000	504,178
26,044	-	7,500	267,327
31,784	-	2,100	341,626

各鄉(鎮、市)及直轄市山
歲出一級用途別

中華民國

市縣別	資		本
	人事費	業務費	設備及投資
總計	3,528	243,226	16,045,473
鄉鎮市合計	3,528	243,226	15,268,586
宜蘭縣	-	660	705,384
新竹縣	-	-	2,407,654
苗栗縣	-	4,127	1,193,326
彰化縣	-	-	3,871,714
南投縣	-	-	929,378
雲林縣	612	54,191	1,726,497
嘉義縣	2,916	134,036	655,813
屏東縣	-	-	1,054,739
臺東縣	-	-	928,353
花蓮縣	-	-	1,017,939
澎湖縣	-	50,212	262,431
金門縣	-	-	330,891
連江縣	-	-	184,467
直轄市山地 原住民區合計	-	-	776,887
新北市	-	-	55,830
桃園市	-	-	424,284
臺中市	-	-	142,769
高雄市	-	-	154,004

地原住民區總預算彙編

科目分析總表

(續一)

111年度

單位：新臺幣千元

支 出		
獎補助費	預備金	小計
300,188	720,903	17,313,318
297,588	698,748	16,511,676
28,116	49,124	783,284
106,857	66,618	2,581,129
8,697	56,868	1,263,018
73,896	131,265	4,076,875
503	47,954	977,835
11,164	103,618	1,896,082
4,464	34,996	832,225
22,450	93,273	1,170,462
11,760	37,766	977,879
9,963	40,182	1,068,084
19,718	19,900	352,261
-	11,584	342,475
-	5,600	190,067
2,600	22,155	801,642
600	3,500	59,930
2,000	9,500	435,784
-	3,700	146,469
-	5,455	159,459

各鄉(鎮、市)及直轄市山

資本支出

中華民國

市縣別	合 計	設 備			
		土地	房屋建築 及設備	公共建設 及設施	機械設備
總 計	17,313,318	429,020	2,865,033	11,504,438	147,312
鄉鎮市合計	16,511,676	429,020	2,764,290	10,858,532	145,548
宜蘭縣	783,284	500	109,402	558,929	5,204
新竹縣	2,581,129	100,921	291,914	1,912,253	3,033
苗栗縣	1,263,018	48,242	272,794	787,411	3,544
彰化縣	4,076,875	92,829	729,859	2,827,213	28,022
南投縣	977,835	28,282	145,698	664,402	3,810
雲林縣	1,896,082	75,484	483,100	968,162	33,959
嘉義縣	832,225	18,653	226,828	353,225	2,157
屏東縣	1,170,462	28,814	83,065	856,475	4,113
臺東縣	977,879	25,133	124,639	636,840	50,343
花蓮縣	1,068,084	5,262	126,392	809,080	8,353
澎湖縣	352,261	300	51,815	118,021	496
金門縣	342,475	4,000	56,790	249,021	1,670
連江縣	190,067	600	61,994	117,500	844
直轄市山地 原住民區合計	801,642	-	100,743	645,906	1,764
新北市	59,930	-	1,800	50,444	215
桃園市	435,784	-	96,943	310,686	1,000
臺中市	146,469	-	-	136,142	466
高雄市	159,459	-	2,000	148,634	83

地原住民區總預算彙編

分析總表

111年度

單位：新臺幣千元

及		投			資	其他資本支出
運輸設備	資訊軟硬體設備	雜項設備	權利	投資		
421,240	123,754	514,671	-	40,005	1,267,845	
413,470	119,970	497,751	-	40,005	1,243,090	
10,739	4,636	15,974	-	-	77,900	
52,939	10,162	36,432	-	-	173,475	
24,788	8,785	47,762	-	-	69,692	
86,403	22,137	85,251	-	-	205,161	
12,833	5,274	29,079	-	40,000	48,457	
71,608	17,395	76,789	-	-	169,585	
16,774	8,352	29,824	-	-	176,412	
21,874	20,175	40,223	-	-	115,723	
12,430	5,885	73,083	-	-	49,526	
11,855	14,719	42,278	-	-	50,145	
75,560	1,550	14,689	-	-	89,830	
14,654	705	4,046	-	5	11,584	
1,013	195	2,321	-	-	5,600	
7,770	3,784	16,920	-	-	24,755	
850	821	1,700	-	-	4,100	
4,420	2,000	9,235	-	-	11,500	
1,650	747	3,764	-	-	3,700	
850	216	2,221	-	-	5,455	

各鄉(鎮、市)及直轄市山

歲出人事

中華民國

市縣別	項目	預算		
		民意代表	職員	
			正式員額	臨時編制
總計	2,147	13,524	-	692
鄉鎮市合計	2,097	13,247	-	664
宜蘭縣	131	845	-	66
新竹縣	142	802	-	74
苗栗縣	193	1,064	-	51
彰化縣	316	2,443	-	51
南投縣	163	1,169	-	53
雲林縣	228	1,729	-	14
嘉義縣	193	1,198	-	29
屏東縣	333	1,834	-	211
臺東縣	136	769	-	24
花蓮縣	142	824	-	32
澎湖縣	51	348	-	30
金門縣	47	148	-	18
連江縣	22	74	-	11
直轄市山地 原住民區合計	50	277	-	28
新北市	7	33	-	2
桃園市	11	60	-	14
臺中市	11	77	-	3
高雄市	21	107	-	9

地原住民區總預算彙編

費彙計表

111年度

單位：人

員 額				退 休 人 員
技工	駕駛	工友	合計	
6,282	1,089	1,384	25,118	7,051
6,168	1,087	1,365	24,628	6,945
560	102	318	2,022	491
613	39	44	1,714	543
516	233	82	2,139	611
970	167	267	4,214	1,191
560	54	75	2,074	655
682	275	161	3,089	807
480	42	65	2,007	643
896	106	101	3,481	1,009
280	20	24	1,253	376
474	4	32	1,508	378
70	23	79	601	114
47	19	113	392	101
20	3	4	134	26
114	2	19	490	106
33	-	1	76	16
38	-	-	123	29
24	-	3	118	28
19	2	15	173	33

各鄉(鎮、市)及直轄市山

歲出人事

中華民國

項目 市縣別	全 年 度					
	民意代表待遇	政務人員待遇	法定編制 人員待遇	約聘僱人員 待遇	技工及工友 待遇	獎金
總 計	1,611,022,266	293,683,068	9,030,354,571	318,347,477	3,750,312,046	4,034,917,328
鄉鎮市合計	1,571,352,026	285,167,564	8,833,636,661	297,936,605	3,685,327,008	3,955,424,042
宜蘭縣	96,380,030	15,787,086	597,293,334	31,433,932	433,790,170	336,180,052
新竹縣	107,398,245	21,751,272	531,524,610	33,418,608	291,624,548	278,706,788
苗栗縣	142,936,474	20,564,684	715,351,615	21,793,455	346,552,959	347,935,875
彰化縣	231,764,460	35,151,063	1,538,648,906	19,301,432	582,890,095	658,056,480
南投縣	121,099,192	14,683,320	718,847,138	19,690,890	282,979,908	314,106,000
雲林縣	171,013,768	41,793,668	1,107,493,042	5,746,056	461,687,996	496,368,119
嘉義縣	144,475,270	31,303,680	766,349,768	12,888,744	237,844,160	319,150,296
屏東縣	253,734,961	38,656,595	1,306,725,768	97,811,922	472,253,875	554,998,486
臺東縣	104,984,394	18,383,000	529,532,068	10,554,384	145,770,500	196,477,255
花蓮縣	105,478,372	17,323,308	562,678,036	14,128,068	221,094,730	250,576,458
澎湖縣	38,484,540	15,115,888	269,631,049	15,591,670	90,590,875	102,400,675
金門縣	35,971,320	7,548,000	131,828,327	9,756,444	103,155,192	77,088,558
連江縣	17,631,000	7,106,000	57,733,000	5,821,000	15,092,000	23,379,000
直轄市山地 原住民區合計	39,670,240	8,515,504	196,717,910	20,410,872	64,985,038	79,493,286
新北市	5,411,000	1,156,752	25,180,600	912,096	15,752,022	13,935,107
桃園市	8,086,800	2,750,000	43,150,300	14,689,000	19,690,000	21,438,768
臺中市	9,100,000	1,156,752	50,454,750	1,357,776	12,711,216	16,645,388
高雄市	17,072,440	3,452,000	77,932,260	3,452,000	16,831,800	27,474,023

地原住民區總預算彙編

費彙計表

(續一)

111年度

單位：元

人 事 費						
其他給與	加班值班費	退休退職給付	退休離職儲金	保險	調待準備	合計
859,285,361	832,275,078	2,386,468,582	1,377,961,766	1,829,368,342	5,541,000	26,329,536,885
844,780,481	815,805,589	2,348,864,266	1,355,050,562	1,797,019,165	5,541,000	25,795,904,969
58,819,320	69,997,343	148,159,000	107,603,603	157,437,130	-	2,052,881,000
62,866,562	55,259,119	171,248,284	79,099,534	129,575,830	-	1,762,473,400
78,028,751	78,425,687	197,921,426	129,273,295	158,906,779	-	2,237,691,000
159,675,814	157,111,428	409,847,000	218,092,234	274,208,088	-	4,284,747,000
65,636,411	53,896,913	221,772,000	102,265,565	136,163,663	104,000	2,051,245,000
107,104,578	91,276,836	283,934,761	181,587,834	228,451,845	-	3,176,458,503
71,866,000	65,682,752	222,554,700	110,191,899	148,548,502	-	2,130,855,771
117,059,550	118,645,808	373,661,600	225,098,489	276,336,946	1,637,000	3,836,621,000
39,601,256	35,486,225	101,451,495	68,088,172	90,243,546	3,000,000	1,343,572,295
45,637,243	49,616,764	138,248,000	73,627,328	101,528,693	-	1,579,937,000
19,735,996	19,376,828	37,778,000	32,988,149	51,828,330	-	693,522,000
12,845,000	17,611,886	30,552,000	21,574,460	33,738,813	800,000	482,470,000
5,904,000	3,418,000	11,736,000	5,560,000	10,051,000	-	163,431,000
14,504,880	16,469,489	37,604,316	22,911,204	32,349,177	-	533,631,916
2,138,400	3,040,621	4,660,010	3,374,516	5,154,886	-	80,716,010
3,373,080	4,790,320	11,643,000	5,785,000	8,251,732	-	143,648,000
3,226,400	3,505,438	9,671,306	5,189,448	7,324,432	-	120,342,906
5,767,000	5,133,110	11,630,000	8,562,240	11,618,127	-	188,925,000