

人力資源調查統計年報

YEARBOOK OF MANPOWER SURVEY STATISTICS

2014

民國 103 年

行政院主計總處

中華民國 104 年 3 月編印

DIRECTORATE-GENERAL OF BUDGET, ACCOUNTING AND
STATISTICS, EXECUTIVE YUAN, REPUBLIC OF CHINA, MARCH 2015

人力資源調查統計年報

發行人：石素梅

發行機關：行政院主計總處

地址：臺北市廣州街 2 號

電話：(02)2380-3601~3621

印刷所：科藝彩色製版印刷有限公司

地址：臺北市大理街 157 號 3 樓之 2

電話：(02) 2302-0406

經銷者：中國統計學社

地址：臺北市廣州街 2 號

電話：(02)2380-3656

五南文化廣場

地址：臺中市中山路 6 號

電話：(04)2226-0330

國家書店松江門市

地址：臺北市松江路 209 號 1F

電話：(02)2518-0207

國家網路書店

<http://www.govbooks.com.tw>

出版年月：中華民國 104 年 3 月

創刊年月：中華民國 76 年

定價：每本新臺幣 250 元

本著作採創用 CC「姓名標示-非商業性」授權條款台灣 2.5 版釋出，限於標示著作人姓名及非營利性目的之條件下，得利用本著作。

G P N : 2006700036

I S S N : 1028-7302

前 言

人力資源調查統計，為規劃人力資源分配，策訂國家建設計畫之重要參據，現代國家莫不積極推動辦理此項調查，冀能定期獲得可靠之人力統計資料。我國臺灣地區天然資源有限，人力遂成為主要之生產要素，如何有效運用人力資源，解決人力市場供需調節等問題，尤屬重要。因此政府為明瞭臺灣地區人力供應情形，勞動力之數量、品質、就業、失業狀況與人力發展趨勢，本總處乃按月以家庭為對象，查編人力資源統計，同時為提升統計應用時效，已將其調查結果，編製人力資源統計月報，定期刊布。

本調查係採「分層二階段隨機抽樣法（Stratified two-stage random sampling method）」，就第一階段先抽出約 510 個樣本村里，第二階段再抽出約 20,400 樣本戶，調查樣本總抽出率約 2.5%，兼採派員面訪與電話訪問兩種調查方法。民國 82 年以前，以臺灣省、臺北市、高雄市為抽樣副母體，加以推計整個臺灣地區重要人力基本特徵值，若欲對各縣市別之勞動力狀況及失業等樣本稀少之項目，按月編製交叉分類統計，作精細而深入分析則尚有所困難。為彌補此種缺憾，乃自 67 年起，逐年將 1 至 12 月有關樣本資料加總推算，彙編「勞動力調查研究分析」一種，用以彌補按月發表資料之不足。自 82 年 1 月起改按臺灣地區 23 個縣市為個別單一副母體抽樣，按月發布縣市別人力重要指標；惟考量統計結果之精確度，自 94 年 6 月起縣市別重要勞動統計指標改以按半年之累計平均值發布。

本調查多年來均與受僱員工調查統計結果，合併編印「勞工統計年報」一種，分送各界參用。為保持人力資源調查統計結果之完整性，並簡化刊物種類與篇幅，爰自 77 年起比照月報名稱，將原「勞工統計年報」中有關本調查結果部分與「勞動力調查研究分析」合併刊印，另增列各類補充專案調查重要結果，追溯估計與調整銜接結果連同有關國際人力統計資料等，一併編輯為「人力資源調查統計年報」一種，並改以資料之主體年份為年報之年別名稱，俾利使用資料者之研參應用。

本年報係將按月人力資源調查統計結果加以分類、整理彙編而成，期能增廣下列用途：

- (一)綜合陳示臺灣地區人力資源結構、就業、失業等統計之完整時間數列，藉以觀察既往變遷，測知未來發展情勢，增進統計效用，提供人力規劃、職業訓練及就業服務等施政決策之參據。

(2)

- (二)運用全年調查較大樣本資料，進而作較細之分類統計，如按各行業、職業別、縣市別就業、失業人口等，依其各項特性編製交叉統計，以提升統計層次，而增廣研究分析之用途。
- (三)便利國際人力統計資料之比較，以促進國際統計交流，增強國際間之了解與合作。

為配合政府 e 化及響應環保，「人力資源統計月報」自 96 年 2 月（即 399 期；資料時期為 96 年 1 月）起停印紙本，嗣後如需查閱，請逕至本總處網站（<http://www.dgbas.gov.tw>）點選「出版品」→「統計電子書」→「就業失業統計」→「月報」查詢；或請參閱隨書贈送之光碟片。

本調查雖已辦理有年，惟因社會環境變遷，經濟快速發展，各界需求人力統計，莫不較前倍加關切，本刊倘有疏漏之處，尚祈不吝賜正，藉資改進參考。此外，在推動調查及編算過程中，由於各受訪家庭之充分合作，提供翔實資料，方能按期編印發表，謹此併致謝忱。

凡 例

- 一、本年報之編印目的在提供有關臺灣地區人力資源調查統計資料，俾便瞭解 15 歲以上民間人口之質量、勞動力、就業、失業等狀況，以為釐訂經建計畫、人力發展、就業輔導及勞工政策等參考依據。
- 二、本年報所載資料由本總處負責調查、整理及統計分析，每月調查樣本戶數約 20,400 戶。
- 三、本年報所載資料如有更新數字均予以修正，凡與前期內容不同者，悉以本年報數字為準。
- 四、本年報為便於國際間參考及交流起見，除提要分析、性別專題分析外，一律中英文對照。
- 五、本年報所用符號意義如下
 - 0 表示數字不及一單位
 - 表示無數字
 - ... 表示數字不明
- 六、本年報資料因四捨五入關係，部分總計數字不等於細項數字之和。

EXPLANATORY NOTES

1. The Yearbook of Manpower Statistics is to provide associated statistics in Taiwan Area, in terms of quantity, quality and status about the labor force, employment and unemployment of civilian population aged 15 years and over, for economic planning, manpower development, employment service and labor policy.
2. The data presented in this year book except the international are responsible to the DGBAS for survey data processing analysis the sample are about 20,400 households every month.
3. The figures given in this issue may not agree with the corresponding figures in the previous issue due to the corrections and revisions made in exchange of base.
4. In order to facilitate reference and promote inter-changeability of statistical data among nations, the year book is written on a bilingual basis except the prefatory analysis, special topics etc.
5. The following symbols are used for tables:

0	less than a unit of value
—	none
...	not available
6. The figures of total item in this issue may not agree with the sums of detail due to omitting the decimal fraction less than 0.5 and counting all the others.

目 次

前 言.....	(1)
凡 例.....	(3)
壹、人力資源調查提要分析.....	(14)
貳、人力資源調查統計結果表	
甲、歷年及月別數列統計	
表 1 歷年人力資源調查重要結果.....	2
表 2 歷年人力資源調查重要指標.....	4
表 3 歷年人力資源調查重要指數.....	6
表 4 歷年15歲以上民間人口之年齡.....	8
表 5 歷年15歲以上民間人口之教育程度.....	16
表 6 歷年勞動力之年齡.....	22
表 7 歷年勞動力之教育程度.....	30
表 8 歷年年齡組別勞動力參與率.....	36
表 9 歷年教育程度別勞動力參與率.....	40
表10 歷年婚姻狀況別勞動力參與率.....	43
表11 歷年就業者之年齡.....	44
表12 歷年就業者之教育程度.....	52
表13 歷年就業者之行業.....	58
表14 歷年就業者之職業.....	82
表15 歷年就業者之從業身分.....	90
表16 歷年就業者之服務場所員工人數.....	94
表17 歷年失業者按初次尋職者與非初次尋職者分.....	100
表18 歷年失業者之年齡.....	102
表19 歷年年齡組別失業率.....	106

(6)

表20 歷年失業者之教育程度.....	110
表21 歷年教育程度別失業率.....	113
表22 歷年失業者之平均失業週數.....	116
表23 歷年非勞動力之未參與勞動原因.....	118

乙、當年交叉分類統計

一、地區別統計

表24 人力資源調查重要結果.....	120
表25 人力資源調查重要指標.....	122
表26 15歲以上民間人口之教育程度與年齡.....	124
表27 勞動力之教育程度與年齡.....	128
表28 年齡組別勞動力參與率.....	132
表29 教育程度別勞動力參與率.....	136
表30 婚姻狀況別勞動力參與率.....	139
表31 就業者之教育程度與年齡.....	140
表32 就業者之行業.....	144
表33 就業者之職業.....	156
表34 就業者之從業身分.....	160
表35 失業者之教育程度與年齡.....	164
表36 年齡組別失業率.....	166
表37 教育程度別失業率.....	170
表38 非勞動力之未參與勞動原因.....	174

二、勞動力

表39 15歲以上民間人口之勞動力狀況與年齡—按教育程度分.....	178
表40 15歲以上民間人口之勞動力狀況—按婚姻狀況分.....	180
表41 婚姻狀況別勞動力參與率—按年齡分.....	181
表42 婚姻狀況別勞動力參與率—按教育程度分.....	182
表43 教育程度別勞動力參與率—按年齡分.....	183

表44	15歲以上女性民間人口之年齡—按勞動力狀況、從業身分與婚姻狀況分	184
三、就業		
表45	就業者之教育程度與年齡—按行業分	186
表46	就業者之教育程度與年齡—按職業分	192
表47	就業者之教育程度與年齡—按從業身分分	194
表48	就業者之職業—按行業分	196
表49	就業者之教育程度—按年齡分	202
表50	就業者之從業身分—按中分類行業分	203
表51	就業者之從業身分—按中分類職業分	207
表52	就業者之平均每週主要工作時數—按中分類行業與從業身分分	210
表53	就業者之每週工作時數—按年齡分	214
表54	就業者之主要工作每週工作時數—按年齡分	216
表55	就業者之主要工作每週工作時數—按行業分	218
表56	就業者之主要工作每週工作時數—按從業身分分	222
表57	就業者之平均每週主要工作時數—按行業與職業分	224
四、失業		
表58	失業者之教育程度—按年齡分	228
表59	教育程度別失業率—按年齡分	229
表60	失業者之失業原因—按年齡分	230
表61	婚姻狀況別失業率—按年齡分	232
表62	婚姻狀況別失業率—按教育程度分	233
表63	失業者之失業週數—按性別、年齡與教育程度分	234
表64	失業者之失業週數—按失業原因與找尋工作方法分	235
表65	尋職者之找尋工作方法—按希望找尋工作之時間性質分	236
表66	尋職者之找尋工作方法—按年齡與教育程度分	237
表67	尋職者希望找尋工作之時間性質—按年齡與教育程度分	238
表68	非初次尋職失業者之失業前從業身分—按失業前行業與職業分	239

(8)

表69 非初次尋職失業者之失業前行業、職業與從業身分—按年齡分..... 240

表70 非初次尋職失業者之失業前行業、職業與從業身分—按失業原因分 244

五、非勞動力

表71 非勞動力之教育程度與年齡—按未參與勞動原因分..... 248

丙、追溯估計與調整銜接結果

表72 歷年人力資源調查重要結果..... 250

表73 歷年人力資源調查重要指標..... 252

表74 歷年15歲以上民間人口之年齡..... 254

表75 歷年15歲以上民間人口之教育程度..... 258

表76 歷年就業者之從業身分..... 260

參、轉載國際資料

表77 歷年世界主要國家(地區)勞動力參與率..... 262

表78 歷年世界主要國家(地區)失業率..... 263

肆、性別專題分析..... 264

伍、人力資源調查統計編製方法概述..... 272

陸、名詞與定義..... 285

柒、訪問表..... 292

CONTENTS

Preface	(1)
Explanatory Notes	(4)
I .Summary Analysis	(14)
II .Statistical Tabulation for Manpower Survey	
1. Yearly and Monthly Data	
Table 1. Important Results of Manpower Surveys, 1978 to date	2
Table 2. Important Indicators Based on Manpower Survey Results, 1978 to date	4
Table 3. Important Indexes Based on Manpower Survey Results, 1978 to date	6
Table 4. Civilian Population Aged 15 Years and Over by Age, 1978 to date ...	8
Table 5. Civilian Population Aged 15 Years and Over by Educational Attainment, 1978 to date	16
Table 6. Labor Force by Age, 1978 to date	22
Table 7. Labor Force by Educational Attainment, 1978 to date.....	30
Table 8. Labor Force Participation Rates by Age, 1978 to date.....	36
Table 9. Labor Force Participation Rates by Educational Attainment, 1978 to date	40
Table 10. Labor Force Participation Rates by Marital Status, 1978 to date.....	43
Table 11. Employed Persons by Age, 1978 to date.....	44
Table 12. Employed Persons by Educational Attainment, 1978 to date	52
Table 13. Employed Persons by Industry, 1978 to date	58
Table 14. Employed Persons by Occupation, 1978 to date.....	82
Table 15. Employed Persons by Class of Worker, 1978 to date.....	90
Table 16. Employed Persons by Number of Employees in Workplace, 1978 to date	94

Table 17. Unemployed Persons by New/Experienced Jobseekers, 1978 to date	100
Table 18. Unemployed Persons by Age, 1978 to date.....	102
Table 19. Unemployment Rates by Age, 1978 to date.....	106
Table 20. Unemployed Persons by Educational Attainment, 1978 to date	110
Table 21. Unemployment Rates by Educational Attainment, 1978 to date	113
Table 22. Unemployed Persons by Duration of Unemployment, 1978 to date...	116
Table 23. Persons Not in the Labor Force by Reason for Not in the Labor Force, 1978 to date.....	118

2.Current Year Data

(1)District (or Region)

Table 24. Important Results of Manpower Surveys.....	120
Table 25. Important Indicators Based on Manpower Survey Results.....	122
Table 26. Civilian Population Aged 15 Years and Over by Educational Attainment and Age.....	124
Table 27. Labor Force by Educational Attainment and Age	128
Table 28. Labor Force Participation Rates by Age	132
Table 29. Labor Force Participation Rates by Educational Attainment.....	136
Table 30. Labor Force Participation Rates by Marital Status	139
Table 31. Employed Persons by Educational Attainment and Age.....	140
Table 32. Employed Persons by Industry.....	144
Table 33. Employed Persons by Occupation.....	156
Table 34. Employed Persons by Class of Worker	160
Table 35. Unemployed Persons by Educational Attainment and Age.....	164
Table 36. Unemployment Rates by Age.....	166
Table 37. Unemployment Rates by Educational Attainment	170
Table 38. Persons Not in the Labor Force by Reason for Not in the Labor Force	174

(2)Labor Force

Table 39. Civilian Population Aged 15 Years and Over by Educational Attainment, Labor Force Status, and Age	178
Table 40. Civilian Population Aged 15 Years and Over by Marital Status and Labor Force Status.....	180
Table 41. Labor Force Participation Rates by Age and Marital Status	181
Table 42. Labor Force Participation Rates by Educational Attainment and Marital Status	182
Table 43. Labor Force Participation Rates by Age and Educational Attainment	183
Table 44. Civilian Female Population Aged 15 Years and Over by Age, Labor Force Status, Class of Worker, and Marital Status.....	184

(3)Employment

Table 45. Employed Persons by Educational Attainment, Age, and Industry.....	186
Table 46. Employed Persons by Educational Attainment, Age, and Occupation	192
Table 47. Employed Persons by Educational Attainment, Age, and Class of Worker.....	194
Table 48. Employed Persons by Industry and Occupation	196
Table 49. Employed Persons by Educational Attainment and Age	202
Table 50. Employed Persons by Class of Worker and Industry Division	203
Table 51. Employed Persons by Class of Worker and Occupation Division	207
Table 52. Employed Persons by Average Weekly Work Hours for Major Jobs, Industry Division, and Class of Worker	210
Table 53. Employed Persons by Weekly Work Hours and Age	214
Table 54. Employed Persons by Weekly Work Hours for Major Jobs and Age..	216
Table 55. Employed Persons by Weekly Work Hours for Major Jobs and Industry.....	218
Table 56. Employed Persons by Weekly Work Hours for Major Jobs and Class of Worker	222

Table 57. Employed Persons by Average Weekly Work Hours for Major Jobs, Industry, and Occupation.....	224
--	-----

(4)Unemployment

Table 58. Unemployed Persons by Educational Attainment and Age.....	228
Table 59. Unemployment Rates by Educational Attainment and Age.....	229
Table 60. Unemployed Persons by Reason for Unemployment and Age	230
Table 61. Unemployment Rates by Marital Status and Age	232
Table 62. Unemployment Rates by Marital Status and Educational Attainment	233
Table 63. Unemployed Persons by Duration of Unemployment, Sex, Age, and Educational Attainment	234
Table 64. Unemployed Persons by Duration of Unemployment, Reason for Unemployment, and Job Seeking Method	235
Table 65. Jobseekers by Job Seeking Method and Type	236
Table 66. Jobseekers by Job Seeking Method, Age, and Educational Attainment.....	237
Table 67. Jobseekers by Expected Job Type, Age, and Educational Attainment	238
Table 68. Unemployed Persons with Work Experience by Previous Job's Class of Worker, Industry, and Occupation.....	239
Table 69. Unemployed Persons with Work Experience by Previous Job's Industry, Occupation, Class of Worker, and Age	240
Table 70. Unemployed Persons with Work Experience by Previous Job's Industry, Occupation, Class of Worker, and Reason for Unemployment	244

(5)Not in Labor Force

Table 71. Persons Not in the Labor Force by Educational Attainment, Age, and Reason for Not in the Labor Force.....	248
--	-----

3. Backward Estimates and Linkingly Adjusted Results

Table 72. Important Results of Manpower Surveys, 1951 to 1977.....	250
Table 73. Important Indicators Based on Manpower Survey Results, 1951 to 1977	252

Table 74. Civilian Population Aged 15 Years and Over by Age, 1951 to 1977	254
Table 75. Civilian Population Aged 15 Years and Over by Educational Attainment, 1951 to 1977	258
Table 76. Employed Persons by Class of Worker, 1951 to 1977.....	260
III.International Data	
Table 77. Labor Force Participation Rates in Major Countries/Territories, 1982 to date.....	262
Table 78. Unemployment Rates in Major Countries/Territories, 1978 to date...	263
IV.Gender Statistics	264
V.General Description of Statistical Methods for Manpower Survey	278
VI.Terms and Definitions	288
VII.Questionnaire	293

壹、人力資源調查提要分析

民國 103 年

一、經濟情勢

受美國經濟穩定成長，主要經濟體貨幣持續寬鬆，國際油價大幅下跌及中國大陸、日本、歐盟成長趨緩等因素交互影響，103 年我國經濟成長率為 3.51%。勞動市場方面，103 年平均就業人數 1,107 萬 9 千人，較上（102）年增加 1.02%；平均失業率 3.96%，較上年續降 0.22 個百分點，顯示勞動市場穩定成長，失業情勢持續改善。

表 1 近年重要經濟指標

	經濟成長率 (%)	對外貿易年增率 (%)		生產指數年增率 (%)		物價指數年增率 (%)		就業人數年增率 (%)	失業率 (%)
		出口	進口	工業生產指數	製造業生產指數	消費者物價指數	躉售物價指數		
99 年	10.63	34.82	44.08	24.17	26.47	0.96	5.46	2.09	5.21
100 年	3.80	12.26	12.02	4.44	4.69	1.42	4.32	2.06	4.39
101 年	2.06	-2.30	-3.90	-0.25	-0.32	1.93	-1.16	1.41	4.24
102 年	2.23	1.41	-0.21	0.65	0.56	0.79	-2.43	0.99	4.18
103 年	3.74	2.74	1.60	6.37	6.63	1.20	-0.51	1.02	3.96

註：103 年經濟成長率為初步統計數。

二、勞動力狀況

▲103 年平均勞動力較上年增加 0.79%；平均勞動力參與率上升 0.11 個百分點；女性勞動力參與率續升至 50.64%。

(一)勞動力

103 年臺灣地區平均勞動力為 1,153 萬 5 千人，較上年增加 9 萬人或 0.79%，其中女性勞動力增加 1.02%；男性亦增 0.61%。

表 2 人力資源調查結果主要指標

單位：千人

	15 歲 以上民 間人口	勞 動 力									非 勞 動 力
		合 計	男	女	就 業 者			失 業 者			
					小 計	男	女	小 計	男	女	
99 年	19 062	11 070	6 242	4 828	10 493	5 880	4 613	577	362	215	7 992
100 年	19 253	11 200	6 304	4 896	10 709	6 006	4 702	491	297	194	8 053
101 年	19 436	11 341	6 369	4 972	10 860	6 083	4 777	481	286	195	8 096
102 年	19 587	11 445	6 402	5 043	10 967	6 116	4 851	478	286	192	8 142
103 年	19 705	11 535	6 441	5 094	11 079	6 166	4 913	457	275	182	8 170

(二)勞動力參與率

103 年平均勞動力參與率為 58.54%，較上年續升 0.11 個百分點，其中男性為 66.78%，較上年上升 0.04 個百分點；女性於 101 年首度突破 50% 為 50.19%，103 年較 102 年續升 0.18 個百分點至 50.64%。按年齡結構觀察，以 45~54 歲年齡者上升 0.96 個百分點最多，15~24 歲年齡者則降 0.22 個百分點。

表 3 性別及年齡別之勞動力參與率

單位：%

	總計	性 別		年 齡 別							
		男	女	15~24 歲	25~44 歲		45~64 歲			65 歲 以上	
					計	25~34 歲	35~44 歲	計	45~54 歲		55~64 歲
99 年	58.07	66.51	49.89	28.78	84.72	86.00	83.37	60.31	71.77	43.54	8.09
100 年	58.17	66.67	49.97	28.56	85.56	87.53	83.52	60.36	72.65	43.60	7.93
101 年	58.35	66.83	50.19	29.08	86.33	88.89	83.78	60.48	73.31	43.88	8.10
102 年	58.43	66.74	50.46	29.58	86.64	89.28	84.06	60.73	73.92	44.36	8.34
103 年	58.54	66.78	50.64	29.36	86.85	89.73	84.11	61.65	74.88	45.87	8.68

三、就業狀況

▲103 年平均就業人數較上年增加 11 萬 2 千人或 1.02%，以大專及以上程度者、服務業部門與專業人員增加最多。

(一)就業人數

103 年平均就業人數為 1,107 萬 9 千人，較上年增加 11 萬 2 千人或 1.02%。由就業人口之教育結構觀察，近年來國中及以下與高中（職）程度者占總就業之比率逐年下降至 19.17%與 33.17%，大專及以上程度者比率則逐年上升至 47.66%，就業人力教育程度持續提升。

圖 1 就業者之教育程度分配結構

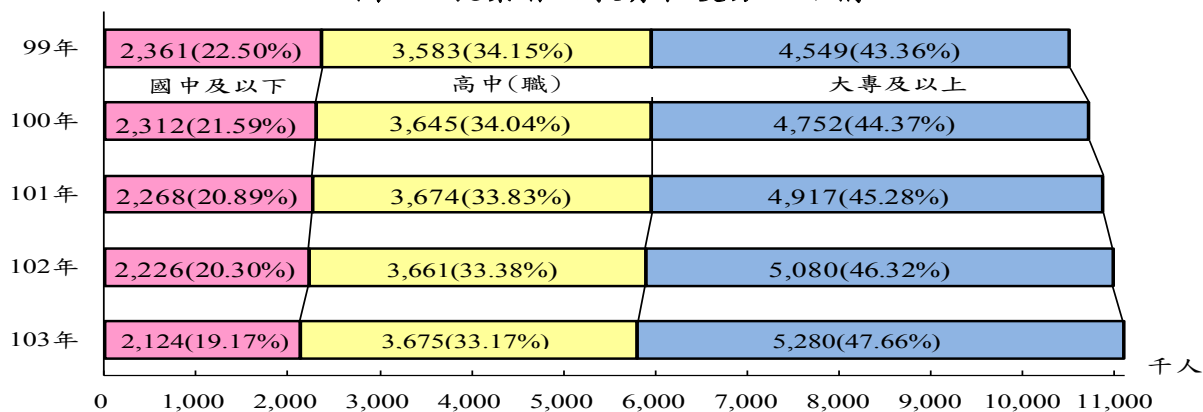

(二)行業別

103 年服務業部門平均就業人數持續成長至 652 萬 6 千人或占總就業之 58.91%，較上年增加 6 萬 8 千人或 1.06%，其中以住宿及餐飲業增加 1 萬 7 千人最多；教育服務業與支援服務業亦分別增加 1 萬 1 千人與 1 萬人。工業部門平均就業人數為 400 萬 4 千人或占 36.14%，較上年增加 3 萬 9 千人或 0.98%，其中營造業增加 2 萬人，製造業亦增加 1 萬 9 千人。農業部門平均就業人數為 54 萬 8 千人或占 4.95%，較上年增加 4 千人或 0.80%。

表 4 就業者之行業分配結構

單位：千人

	總計		農、林、 漁、牧業		工業				服務業			
	人數	%	人數	%	人數	%	製造業 人數	%	營造業 人數	%	人數	%
99 年	10 493	100.00	550	5.24	3 769	35.92	2 861	27.27	797	7.60	6 174	58.84
100 年	10 709	100.00	542	5.06	3 892	36.34	2 949	27.54	831	7.76	6 275	58.60
101 年	10 860	100.00	544	5.01	3 935	36.23	2 975	27.39	845	7.78	6 381	58.75
102 年	10 967	100.00	544	4.96	3 965	36.16	2 988	27.24	861	7.85	6 458	58.89
103 年	11 079	100.00	548	4.95	4 004	36.14	3 007	27.14	881	7.96	6 526	58.91

註：本表內數字，99 年、100 年按中華民國第 8 次修訂之行業標準分類統計，101 年以後按中華民國第 9 次修訂之行業標準分類統計。

(三)職業別

103 年各職類就業人口中，以專業人員增加 4 萬 7 千人較多，技術人員與生產操作及勞力工亦分別增加 2 萬 8 千人與 2 萬 4 千人；民代及主管人員則減少 1 萬人。由就業人口之職業結構觀之，以生產操作及勞力工占 31.22% 最多；服務及銷售工作人員與技術人員次之，分別為 19.55% 與 17.96%。

表 5 就業者之職業分配結構

單位：%

	總計	民代及 主管 人	專 業 人 員	技 術 人 員	事 務 支 援 人 員	服 務 及 銷 售 工 作 人 員	農 生 產 人 員	生 產 操 作 及 勞 力 工
99年	100.00	4.22	10.64	19.01	10.99	19.72	4.88	30.54
100年	100.00	4.06	11.16	18.27	11.09	19.48	4.63	31.30
101年	100.00	3.89	11.46	17.96	11.25	19.51	4.55	31.38
102年	100.00	3.69	11.73	17.89	11.23	19.66	4.49	31.32
103年	100.00	3.56	12.03	17.96	11.23	19.55	4.45	31.22

(四)從業身分

103年各類從業身分之就業者中，受私人僱用者增加11萬9千人最多；無酬家屬工作者與受政府僱用者亦分別增加6千人與3千人；雇主與自營作業者則分別減少1萬人與7千人。由就業者之從業身分結構觀察，雇主與自營作業者所占比率分別為4.14%與11.83%，分別較上年下降0.13個與0.18個百分點；無酬家屬工作者所占比率為5.17%，則與上年持平；受僱者所占比率升至78.86%，其中受私人僱用者上升0.38個百分點，受政府僱用者所占比率則下降0.07個百分點。

表 6 就業者之從業身分結構

單位：%

	總計	雇 主	自 營 作 業 者	無 酬 家 屬 工 作 者	受 僱 者		
					合 計	受 私 人 僱 用 者	受 政 府 僱 用 者
99年	100.00	4.53	12.67	5.58	77.23	67.23	10.00
100年	100.00	4.48	12.36	5.39	77.77	68.08	9.69
101年	100.00	4.38	12.15	5.25	78.23	68.77	9.46
102年	100.00	4.27	12.01	5.17	78.55	69.25	9.30
103年	100.00	4.14	11.83	5.17	78.86	69.63	9.23

四、失業狀況

▲103 年平均失業人數較上年減少 2 萬 1 千人，主因工作場所業務緊縮或歇業而失業人數減少所致；平均失業率下降 0.22 個百分點，以女性、15~24 歲年齡者與國中及以下程度者降幅較大。

(一)失業人數

103 年平均失業人數為 45 萬 7 千人，較上年減少 2 萬 1 千人或 4.46%，其中因工作場所業務緊縮或歇業而失業者 12 萬 8 千人，較上年減少 1 萬 1 千人；初次尋職失業者與因季節性或臨時性工作結束而失業者亦分別減少 7 千人與 2 千人。

圖 2 失業者之失業原因

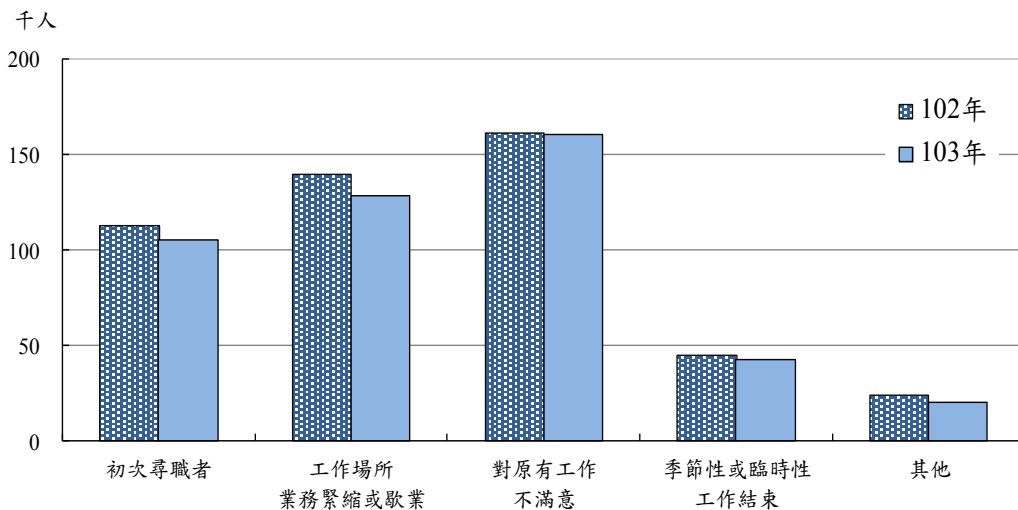

(二)失業率

103 年平均失業率為 3.96%，較上年下降 0.22 個百分點，其中男性為 4.27%，較上年下降 0.20 個百分點；女性為 3.56%，亦下降 0.24 個百分點。按年齡觀察，以 15~24 歲年齡者失業率 12.63% 最高，主要係青少年因處工作初期或調適階段，工作異動較頻繁所致，較上年下降 0.54 個百分點；25~44 歲年齡者失業率為 4.13% 次之，較上年下降 0.14 個百分點；45~64 歲年齡者失業率為 2.09%，亦降 0.16 個百分點。

表 7 性別、年齡組別失業人數與失業率

單位：千人；%

	總 計		男		女		15~24 歲		25~44 歲		45~64 歲	
	人 數	失 業 率	人 數	失 業 率	人 數	失 業 率	人 數	失 業 率	人 數	失 業 率	人 數	失 業 率
99 年	577	5.21	362	5.80	215	4.45	114	13.09	337	5.35	125	3.39
100 年	491	4.39	297	4.71	194	3.96	109	12.47	281	4.46	101	2.64
101 年	481	4.24	286	4.49	195	3.92	113	12.66	276	4.38	91	2.31
102 年	478	4.18	286	4.47	192	3.80	119	13.17	268	4.27	91	2.25
103 年	457	3.96	275	4.27	182	3.56	112	12.63	258	4.13	87	2.09

(三)教育程度別失業率

103 年各教育程度別失業率，國中及以下程度者為 3.20%，較上年下降 0.33 個百分點；高中（職）程度者為 3.83%，較上年下降 0.28 個百分點；大專及以上程度者為 4.35%，亦較上年下降 0.15 個百分點，其中大學及以上程度者為 4.99%，失業人數 18 萬 3 千人，居各教育程度之冠，主要係因國內高等教育普及，大學及以上人數持續增加，惟其多屬初次尋職者或自願性失業者。

表 8 教育程度別失業人數與失業率

單位：千人；%

	總 計		國中及以下		高中（職）		大專及以上		大學及以上	
	人 數	失 業 率	人 數	失 業 率	人 數	失 業 率	人 數	失 業 率	人 數	失 業 率
99 年	577	5.21	120	4.83	212	5.58	245	5.12	164	5.62
100 年	491	4.39	89	3.69	178	4.66	224	4.51	160	5.18
101 年	481	4.24	83	3.52	162	4.22	236	4.58	176	5.37
102 年	478	4.18	81	3.53	157	4.11	240	4.50	182	5.26
103 年	457	3.96	70	3.20	146	3.83	240	4.35	183	4.99

(四)失業週數

103 年失業者平均失業週數為 25.9 週，較上年縮短 0.3 週，其中初次尋職者為 27.5 週，較上年縮短 0.2 週；非初次尋職者為 25.4 週，亦縮短 0.3 週。就年齡別觀察，15~24 歲青少年平均失業週數為 19.2 週；25~44 歲年齡者之平均失業週數最長，達 28.4 週；45~64 歲年齡者之平均失業週數為 27.0 週。就教育程度觀察，以大專及以上程度者平均失業週數 26.8 週最長；高中（職）程度者則為 25.4 週；國中及以下程度者為 23.7 週。

表 9 失業者失業週數

單位：週

	總計	初次尋職	非初次尋職	年 齡			教 育 程 度		
				15~24 歲	25~44 歲	45~64 歲	國中及 以下	高中 (職)	大專及 以上
99 年	29.7	29.8	29.7	21.3	31.5	32.5	28.4	30.8	29.4
100 年	27.7	27.3	27.8	19.8	29.9	30.1	27.9	27.2	28.0
101 年	26.0	28.5	25.4	18.0	28.8	27.9	24.4	25.2	27.2
102 年	26.2	27.7	25.7	18.7	29.2	27.1	24.0	24.9	27.8
103 年	25.9	27.5	25.4	19.2	28.4	27.0	23.7	25.4	26.8

五、非勞動力狀況

▲103 年平均非勞動力較上年增加 2 萬 8 千人或 0.34%，其中求學及準備升學者所占比率呈逐年下降走勢。

103 年平均非勞動力為 817 萬人，較上年增加 2 萬 8 千人或 0.34%，其中料理家務者增加 6 萬 2 千人，求學及準備升學者則減少 3 萬 6 千人。若就未參與勞動原因觀察，以料理家務者與高齡、身心障礙者均占 3 成居多；求學及準備升學者所占比率則受人口結構轉變影響而逐年下降，103 年降至 25.57%。

表 10 非勞動力按未參與勞動之原因分

單位：千人

	總計		想工作而未找工作且隨時可以開始工作		求學及準備升學		料理家務		高齡、身心障礙		其他	
	人數	%	人數	%	人數	%	人數	%	人數	%	人數	%
99年	7 992	100.00	161	2.02	2 167	27.11	2 364	29.58	2 350	29.41	950	11.88
100年	8 053	100.00	152	1.89	2 168	26.92	2 395	29.74	2 369	29.42	969	12.03
101年	8 096	100.00	150	1.85	2 159	26.67	2 406	29.72	2 405	29.71	975	12.04
102年	8 142	100.00	152	1.87	2 125	26.11	2 428	29.82	2 442	29.99	995	12.22
103年	8 170	100.00	144	1.76	2 089	25.57	2 490	30.48	2 434	29.80	1 013	12.40

六、45歲以上曾退休者目前勞動力狀況

▲45歲以上曾退休而103年為就業者之比率以男性、45~54歲與高中（職）程度者較高。

45歲以上曾退休者於103年時之勞動力狀況，以非勞動力占94.33%為主，就業者占5.44%次之，失業者僅占0.23%；由近年資料觀察，就業者與失業者所占比率均呈下降，非勞動力所占比率則呈上升趨勢，顯示45歲以上曾退休者勞動參與情況漸呈減少。按各特性別觀察，103年為就業者比率以男性占6.99%，45~54歲占19.71%與高中（職）程度者占6.12%較高；至65歲以上者僅占2.12%。

表 11 45 歲以上曾退休者目前勞動力狀況

單位：%

	總 計	就 業	失 業	非 勞 動 力
99 年	100.00	6.72	0.48	92.79
100 年	100.00	6.62	0.40	92.98
101 年	100.00	6.02	0.28	93.70
102 年	100.00	5.48	0.23	94.29
103 年	100.00	5.44	0.23	94.33
性 別				
男	100.00	6.99	0.31	92.70
女	100.00	2.83	0.10	97.06
年 齡				
45~54 歲	100.00	19.71	1.37	78.92
55~64 歲	100.00	7.57	0.35	92.09
65 歲以上	100.00	2.12	0.01	97.87
教育程度				
國中及以下	100.00	5.21	0.14	94.65
高中(職)	100.00	6.12	0.28	93.59
大專及以上	100.00	5.25	0.26	94.49

貳、人力資源調查統計結果表

II、Statistical Tabulation for Manpower Survey

甲、歷年及月別數列統計

1. Yearly and Monthly Data

表1 歷年人力資源調查重要結果

單位：千人

年 月 別 Year & month	總人口 Total population	15歲以上民間人口 Civilian population aged 15 years & over			勞動力		
					合 計 Subtotal		
		計 Both sexes	男 Male	女 Female	計 Both sexes	男 Male	女 Female
67年平均 Ave., 1978	16 974	10 784	5 452	5 333	6 337	4 250	2 087
68年平均 Ave., 1979	17 307	11 092	5 588	5 504	6 515	4 356	2 159
69年平均 Ave., 1980	17 642	11 378	5 714	5 664	6 629	4 406	2 223
70年平均 Ave., 1981	17 974	11 698	5 864	5 833	6 764	4 503	2 261
71年平均 Ave., 1982	18 293	12 013	6 022	5 990	6 959	4 605	2 354
72年平均 Ave., 1983	18 603	12 263	6 137	6 126	7 266	4 687	2 580
73年平均 Ave., 1984	18 865	12 544	6 277	6 267	7 491	4 778	2 713
74年平均 Ave., 1985	19 132	12 860	6 440	6 420	7 651	4 860	2 790
75年平均 Ave., 1986	19 363	13 161	6 596	6 565	7 945	4 957	2 988
76年平均 Ave., 1987	19 559	13 432	6 732	6 700	8 183	5 065	3 118
77年平均 Ave., 1988	19 781	13 696	6 856	6 840	8 247	5 130	3 116
78年平均 Ave., 1989	20 008	13 955	6 989	6 966	8 390	5 231	3 159
79年平均 Ave., 1990	20 233	14 219	7 116	7 102	8 423	5 263	3 160
80年平均 Ave., 1991	20 456	14 496	7 256	7 240	8 569	5 355	3 214
81年平均 Ave., 1992	20 652	14 771	7 401	7 370	8 765	5 460	3 304
82年平均 Ave., 1993	20 841	15 087	7 564	7 522	8 874	5 497	3 377
83年平均 Ave., 1994	21 037	15 401	7 724	7 677	9 081	5 595	3 485
84年平均 Ave., 1995	21 217	15 687	7 856	7 832	9 210	5 659	3 551
85年平均 Ave., 1996	21 383	15 932	7 960	7 972	9 310	5 662	3 648
86年平均 Ave., 1997	21 569	16 170	8 062	8 109	9 432	5 731	3 701
87年平均 Ave., 1998	21 784	16 448	8 188	8 260	9 546	5 780	3 767
88年平均 Ave., 1999	21 957	16 687	8 311	8 376	9 668	5 812	3 856
89年平均 Ave., 2000	22 126	16 963	8 452	8 511	9 784	5 867	3 917
90年平均 Ave., 2001	22 281	17 179	8 551	8 628	9 832	5 855	3 977
91年平均 Ave., 2002	22 397	17 387	8 642	8 745	9 969	5 896	4 074
92年平均 Ave., 2003	22 493	17 572	8 722	8 849	10 076	5 904	4 172
93年平均 Ave., 2004	22 574	17 760	8 806	8 954	10 240	5 968	4 272
94年平均 Ave., 2005	22 651	17 949	8 890	9 058	10 371	6 012	4 359
95年平均 Ave., 2006	22 738	18 166	8 992	9 175	10 522	6 056	4 467
96年平均 Ave., 2007	22 821	18 392	9 095	9 297	10 713	6 116	4 597
97年平均 Ave., 2008	22 905	18 623	9 201	9 422	10 853	6 173	4 680
98年平均 Ave., 2009	22 977	18 855	9 307	9 547	10 917	6 180	4 737
99年平均 Ave., 2010	23 036	19 062	9 385	9 678	11 070	6 242	4 828
100年平均 Ave., 2011	23 077	19 253	9 455	9 798	11 200	6 304	4 896
101年平均 Ave., 2012	23 148	19 436	9 530	9 906	11 341	6 369	4 972
102年平均 Ave., 2013	23 218	19 587	9 592	9 995	11 445	6 402	5 043
1 月 Jan.	23 199	19 531	9 569	9 962	11 410	6 396	5 014
2 月 Feb.	23 203	19 544	9 574	9 970	11 398	6 385	5 013
3 月 Mar.	23 206	19 555	9 578	9 977	11 396	6 382	5 014
4 月 Apr.	23 208	19 564	9 582	9 982	11 392	6 380	5 013
5 月 May	23 212	19 573	9 585	9 987	11 401	6 384	5 017
6 月 June	23 216	19 583	9 590	9 993	11 432	6 400	5 032
7 月 July	23 221	19 592	9 594	9 998	11 471	6 411	5 060
8 月 Aug.	23 224	19 602	9 599	10 003	11 498	6 417	5 081
9 月 Sept.	23 226	19 611	9 603	10 008	11 466	6 405	5 062
10 月 Oct.	23 230	19 620	9 607	10 013	11 483	6 411	5 071
11 月 Nov.	23 235	19 630	9 611	10 018	11 497	6 423	5 073
12 月 Dec.	23 241	19 639	9 615	10 024	11 498	6 429	5 069
103年平均 Ave., 2014	23 262	19 705	9 645	10 060	11 535	6 441	5 094
1 月 Jan.	23 244	19 649	9 620	10 029	11 498	6 426	5 072
2 月 Feb.	23 245	19 658	9 624	10 033	11 489	6 425	5 063
3 月 Mar.	23 245	19 667	9 628	10 038	11 490	6 418	5 072
4 月 Apr.	23 248	19 676	9 631	10 046	11 489	6 409	5 080
5 月 May	23 251	19 687	9 636	10 052	11 496	6 419	5 076
6 月 June	23 256	19 698	9 641	10 057	11 513	6 437	5 076
7 月 July	23 261	19 709	9 646	10 063	11 555	6 450	5 105
8 月 Aug.	23 267	19 722	9 652	10 069	11 583	6 458	5 125
9 月 Sept.	23 272	19 731	9 657	10 074	11 557	6 454	5 103
10 月 Oct.	23 278	19 742	9 662	10 080	11 577	6 459	5 118
11 月 Nov.	23 285	19 755	9 668	10 087	11 588	6 468	5 120
12 月 Dec.	23 294	19 766	9 673	10 093	11 590	6 467	5 122

TABLE 1. IMPORTANT RESULTS OF MANPOWER SURVEY, 1978 TO DATE

Unit : Thousand Persons

Labor Force						非勞動力		
就業者			失業者			Not in labor force		
Employed			Unemployed					
計	男	女	計	男	女	計	男	女
Both sexes	Male	Female	Both sexes	Male	Female	Both sexes	Male	Female
6 231	4 183	2 048	106	67	39	4 448	1 202	3 246
6 432	4 306	2 126	83	50	33	4 577	1 232	3 345
6 547	4 357	2 191	82	49	33	4 749	1 308	3 441
6 672	4 448	2 224	92	55	37	4 934	1 362	3 572
6 811	4 509	2 301	149	96	53	5 054	1 417	3 636
7 070	4 561	2 509	197	126	71	4 996	1 451	3 546
7 308	4 661	2 647	183	116	67	5 052	1 499	3 553
7 428	4 719	2 709	222	141	81	5 210	1 580	3 630
7 733	4 821	2 912	212	136	75	5 216	1 639	3 577
8 022	4 966	3 057	161	100	61	5 248	1 667	3 581
8 107	5 043	3 064	139	87	52	5 449	1 725	3 724
8 258	5 149	3 110	132	82	49	5 565	1 758	3 807
8 283	5 175	3 108	140	88	52	5 795	1 853	3 942
8 439	5 274	3 165	130	80	49	5 927	1 901	4 026
8 632	5 380	3 252	132	81	52	6 006	1 940	4 066
8 745	5 422	3 323	128	75	54	6 213	2 068	4 145
8 939	5 511	3 428	142	84	58	6 321	2 129	4 191
9 045	5 558	3 487	165	101	64	6 478	2 197	4 281
9 068	5 508	3 560	242	154	88	6 621	2 298	4 324
9 176	5 562	3 613	256	169	88	6 738	2 331	4 407
9 289	5 610	3 679	257	169	88	6 902	2 409	4 493
9 385	5 624	3 761	283	188	95	7 020	2 499	4 521
9 491	5 670	3 821	293	197	95	7 178	2 585	4 594
9 383	5 553	3 830	450	302	148	7 347	2 696	4 651
9 454	5 547	3 907	515	348	167	7 417	2 746	4 671
9 573	5 579	3 994	503	326	177	7 495	2 818	4 677
9 786	5 680	4 106	454	288	166	7 520	2 838	4 682
9 942	5 753	4 190	428	259	169	7 578	2 878	4 700
10 111	5 810	4 301	411	245	166	7 644	2 936	4 708
10 294	5 868	4 426	419	248	171	7 679	2 979	4 700
10 403	5 902	4 501	450	271	179	7 770	3 028	4 742
10 279	5 776	4 502	639	404	235	7 937	3 127	4 810
10 493	5 880	4 613	577	362	215	7 992	3 143	4 849
10 709	6 006	4 702	491	297	194	8 053	3 152	4 901
10 860	6 083	4 777	481	286	195	8 096	3 161	4 934
10 967	6 116	4 851	478	286	192	8 142	3 190	4 951
10 935	6 112	4 823	475	284	191	8 121	3 173	4 948
10 915	6 095	4 820	483	290	193	8 146	3 189	4 957
10 921	6 099	4 822	475	283	191	8 159	3 196	4 963
10 929	6 099	4 829	464	280	183	8 171	3 202	4 970
10 939	6 102	4 837	463	282	181	8 171	3 201	4 970
10 959	6 114	4 844	473	285	188	8 151	3 190	4 961
10 984	6 122	4 862	487	289	198	8 121	3 183	4 938
11 000	6 123	4 878	497	294	203	8 104	3 182	4 923
10 980	6 118	4 862	486	286	200	8 145	3 198	4 946
10 996	6 124	4 872	487	288	199	8 138	3 196	4 942
11 019	6 137	4 882	478	287	191	8 133	3 188	4 945
11 029	6 144	4 885	469	285	184	8 141	3 187	4 954
11 079	6 166	4 913	457	275	182	8 170	3 204	4 966
11 036	6 142	4 894	462	283	179	8 151	3 194	4 957
11 019	6 134	4 885	470	291	178	8 169	3 199	4 970
11 027	6 138	4 889	463	280	183	8 177	3 210	4 967
11 040	6 135	4 906	449	275	174	8 187	3 222	4 966
11 052	6 149	4 903	443	271	173	8 192	3 216	4 975
11 062	6 165	4 897	451	272	179	8 185	3 204	4 981
11 091	6 174	4 917	464	276	188	8 154	3 196	4 958
11 110	6 176	4 934	473	282	191	8 138	3 194	4 944
11 099	6 177	4 922	458	277	181	8 174	3 203	4 971
11 120	6 189	4 930	457	270	188	8 165	3 203	4 962
11 137	6 201	4 935	451	266	185	8 167	3 201	4 966
11 151	6 209	4 942	439	259	180	8 176	3 205	4 970

表2 歷年人力資源調查重要指標

單位：%

年 月 別 Year & month	15歲以上民間人口 占總人口之比率 Proportion of civilian population aged 15 years & over to total population	勞動力 Labor force			
		占總人口之比率 Proportion of labor force to total population	占15歲以上民間人口之比率(勞動力參與率) Labor force participation rate		
			計 Both sexes	男 Male	女 Female
67年平均 Ave., 1978	63.53	37.33	58.76	77.96	39.13
68年平均 Ave., 1979	64.09	37.64	58.73	77.95	39.23
69年平均 Ave., 1980	64.49	37.58	58.26	77.11	39.25
70年平均 Ave., 1981	65.08	37.63	57.82	76.78	38.76
71年平均 Ave., 1982	65.67	38.04	57.93	76.47	39.30
72年平均 Ave., 1983	65.92	39.06	59.26	76.36	42.12
73年平均 Ave., 1984	66.49	39.71	59.72	76.11	43.30
74年平均 Ave., 1985	67.22	39.99	59.49	75.47	43.46
75年平均 Ave., 1986	67.97	41.03	60.37	75.15	45.51
76年平均 Ave., 1987	68.67	41.84	60.93	75.24	46.54
77年平均 Ave., 1988	69.24	41.69	60.21	74.83	45.56
78年平均 Ave., 1989	69.75	41.93	60.12	74.84	45.35
79年平均 Ave., 1990	70.28	41.63	59.24	73.96	44.50
80年平均 Ave., 1991	70.86	41.89	59.11	73.80	44.39
81年平均 Ave., 1992	71.52	42.44	59.34	73.78	44.83
82年平均 Ave., 1993	72.39	42.58	58.82	72.67	44.89
83年平均 Ave., 1994	73.21	43.17	58.96	72.44	45.40
84年平均 Ave., 1995	73.94	43.41	58.71	72.03	45.34
85年平均 Ave., 1996	74.51	43.54	58.44	71.13	45.76
86年平均 Ave., 1997	74.97	43.73	58.33	71.09	45.64
87年平均 Ave., 1998	75.51	43.82	58.04	70.58	45.60
88年平均 Ave., 1999	76.00	44.03	57.93	69.93	46.03
89年平均 Ave., 2000	76.66	44.22	57.68	69.42	46.02
90年平均 Ave., 2001	77.10	44.13	57.23	68.47	46.10
91年平均 Ave., 2002	77.63	44.51	57.34	68.22	46.59
92年平均 Ave., 2003	78.12	44.80	57.34	67.69	47.14
93年平均 Ave., 2004	78.67	45.36	57.66	67.78	47.71
94年平均 Ave., 2005	79.24	45.78	57.78	67.62	48.12
95年平均 Ave., 2006	79.89	46.28	57.92	67.35	48.68
96年平均 Ave., 2007	80.59	46.94	58.25	67.24	49.44
97年平均 Ave., 2008	81.30	47.38	58.28	67.09	49.67
98年平均 Ave., 2009	82.06	47.51	57.90	66.40	49.62
99年平均 Ave., 2010	82.75	48.06	58.07	66.51	49.89
100年平均 Ave., 2011	83.43	48.53	58.17	66.67	49.97
101年平均 Ave., 2012	83.97	48.99	58.35	66.83	50.19
102年平均 Ave., 2013	84.36	49.29	58.43	66.74	50.46
1 月 Jan.	84.19	49.18	58.42	66.84	50.33
2 月 Feb.	84.23	49.12	58.32	66.69	50.28
3 月 Mar.	84.27	49.11	58.28	66.63	50.25
4 月 Apr.	84.30	49.09	58.23	66.58	50.22
5 月 May	84.32	49.12	58.25	66.61	50.23
6 月 June	84.35	49.24	58.38	66.73	50.36
7 月 July	84.37	49.40	58.55	66.82	50.61
8 月 Aug.	84.40	49.51	58.66	66.85	50.79
9 月 Sept.	84.44	49.37	58.47	66.69	50.58
10 月 Oct.	84.46	49.43	58.52	66.73	50.65
11 月 Nov.	84.48	49.48	58.57	66.83	50.64
12 月 Dec.	84.50	49.47	58.55	66.86	50.57
103年平均 Ave., 2014	84.71	49.59	58.54	66.78	50.64
1 月 Jan.	84.53	49.47	58.52	66.80	50.58
2 月 Feb.	84.57	49.42	58.44	66.76	50.46
3 月 Mar.	84.61	49.43	58.42	66.66	50.52
4 月 Apr.	84.64	49.42	58.39	66.55	50.57
5 月 May	84.67	49.44	58.39	66.62	50.50
6 月 June	84.70	49.51	58.45	66.77	50.47
7 月 July	84.73	49.68	58.63	66.87	50.73
8 月 Aug.	84.76	49.78	58.73	66.91	50.90
9 月 Sept.	84.79	49.66	58.57	66.83	50.66
10 月 Oct.	84.81	49.73	58.64	66.85	50.77
11 月 Nov.	84.84	49.77	58.66	66.89	50.76
12 月 Dec.	84.85	49.76	58.64	66.86	50.75

TABLE 2. IMPORTANT INDICATORS BASED ON MANPOWER SURVEY RESULTS, 1978 TO DATE

Unit : %

就業者 Employed			失業率 Unemployment rate		
占總人口之比率 Proportion of employed persons to total population	占15歲以上 民間人口之比率 Proportion of employed persons to civilian population aged 15 years & over	占勞動力之比率 Proportion of employed persons to labor force	計 Both sexes	男 Male	女 Female
36.71	57.78	98.33	1.67	1.57	1.86
37.16	57.99	98.73	1.27	1.15	1.53
37.11	57.55	98.77	1.23	1.11	1.47
37.12	57.04	98.64	1.36	1.21	1.65
37.23	56.69	97.86	2.14	2.08	2.25
38.00	57.65	97.29	2.71	2.68	2.76
38.74	58.26	97.55	2.45	2.44	2.46
38.83	57.76	97.09	2.91	2.90	2.92
39.94	58.76	97.34	2.66	2.75	2.53
41.02	59.73	98.03	1.97	1.96	1.97
40.99	59.19	98.31	1.69	1.70	1.68
41.27	59.18	98.43	1.57	1.57	1.56
40.94	58.25	98.33	1.67	1.68	1.64
41.25	58.22	98.49	1.51	1.50	1.53
41.80	58.44	98.49	1.51	1.47	1.57
41.96	57.97	98.55	1.45	1.36	1.59
42.49	58.04	98.44	1.56	1.51	1.65
42.63	57.66	98.21	1.79	1.79	1.80
42.41	56.92	97.40	2.60	2.72	2.42
42.54	56.74	97.28	2.72	2.94	2.37
42.64	56.48	97.31	2.69	2.93	2.33
42.74	56.24	97.08	2.92	3.23	2.46
42.90	55.95	97.01	2.99	3.36	2.44
42.11	54.62	95.43	4.57	5.16	3.71
42.21	54.38	94.83	5.17	5.91	4.10
42.56	54.48	95.01	4.99	5.51	4.25
43.35	55.10	95.56	4.44	4.83	3.89
43.89	55.39	95.87	4.13	4.31	3.88
44.47	55.66	96.09	3.91	4.05	3.71
45.11	55.97	96.09	3.91	4.05	3.72
45.42	55.86	95.86	4.14	4.39	3.83
44.73	54.51	94.15	5.85	6.53	4.96
45.55	55.05	94.79	5.21	5.80	4.45
46.41	55.62	95.61	4.39	4.71	3.96
46.92	55.88	95.76	4.24	4.49	3.92
47.23	55.99	95.82	4.18	4.47	3.80
47.14	55.99	95.84	4.16	4.44	3.81
47.04	55.85	95.76	4.24	4.54	3.85
47.06	55.85	95.83	4.17	4.44	3.81
47.09	55.86	95.93	4.07	4.39	3.66
47.13	55.89	95.94	4.06	4.42	3.60
47.20	55.96	95.86	4.14	4.46	3.73
47.30	56.06	95.75	4.25	4.51	3.91
47.37	56.12	95.67	4.33	4.58	4.00
47.28	55.99	95.76	4.24	4.47	3.94
47.33	56.04	95.76	4.24	4.49	3.93
47.42	56.13	95.84	4.16	4.46	3.77
47.46	56.16	95.92	4.08	4.43	3.63
47.63	56.22	96.04	3.96	4.27	3.56
47.48	56.17	95.98	4.02	4.41	3.52
47.40	56.05	95.91	4.09	4.54	3.52
47.44	56.07	95.97	4.03	4.36	3.60
47.49	56.11	96.09	3.91	4.29	3.43
47.54	56.14	96.15	3.85	4.21	3.40
47.57	56.16	96.08	3.92	4.23	3.53
47.68	56.27	95.98	4.02	4.28	3.68
47.75	56.34	95.92	4.08	4.37	3.73
47.69	56.25	96.04	3.96	4.29	3.56
47.77	56.32	96.05	3.95	4.17	3.66
47.83	56.37	96.11	3.89	4.11	3.62
47.87	56.42	96.21	3.79	4.00	3.52

表3 歷年人力資源調查重要指數

基期：民國100年=100

年 月 別 Year & month	總 人 口 Total population	15歲以上民間人口 Civilian population aged 15 years & over			勞動力		
		計 Both sexes	男 Male	女 Female	合 計 Subtotal		
					計 Both sexes	男 Male	女 Female
67年平均 Ave., 1978	73.56	56.01	57.66	54.43	56.58	67.42	42.62
68年平均 Ave., 1979	75.00	57.61	59.09	56.18	58.17	69.10	44.10
69年平均 Ave., 1980	76.45	59.09	60.43	57.81	59.19	69.89	45.41
70年平均 Ave., 1981	77.89	60.76	62.02	59.54	60.39	71.43	46.18
71年平均 Ave., 1982	79.27	62.39	63.69	61.14	62.14	73.06	48.08
72年平均 Ave., 1983	80.62	63.69	64.91	62.52	64.88	74.35	52.69
73年平均 Ave., 1984	81.75	65.15	66.39	63.96	66.89	75.80	55.42
74年平均 Ave., 1985	82.91	66.80	68.11	65.53	68.31	77.11	56.98
75年平均 Ave., 1986	83.91	68.36	69.75	67.00	70.93	78.64	61.02
76年平均 Ave., 1987	84.76	69.76	71.20	68.38	73.07	80.35	63.68
77年平均 Ave., 1988	85.72	71.14	72.51	69.81	73.63	81.39	63.64
78年平均 Ave., 1989	86.70	72.48	73.92	71.09	74.91	82.98	64.52
79年平均 Ave., 1990	87.68	73.85	75.26	72.49	75.21	83.49	64.54
80年平均 Ave., 1991	88.65	75.29	76.74	73.89	76.51	84.95	65.64
81年平均 Ave., 1992	89.49	76.72	78.27	75.22	78.26	86.62	67.48
82年平均 Ave., 1993	90.31	78.36	80.00	76.78	79.23	87.20	68.97
83年平均 Ave., 1994	91.16	79.99	81.69	78.35	81.08	88.76	71.18
84年平均 Ave., 1995	91.94	81.48	83.08	79.93	82.23	89.77	72.53
85年平均 Ave., 1996	92.66	82.75	84.18	81.37	83.13	89.82	74.51
86年平均 Ave., 1997	93.47	83.99	85.26	82.76	84.21	90.91	75.59
87年平均 Ave., 1998	94.40	85.43	86.60	84.31	85.23	91.69	76.93
88年平均 Ave., 1999	95.15	86.67	87.90	85.49	86.32	92.20	78.75
89年平均 Ave., 2000	95.88	88.10	89.39	86.86	87.36	93.08	80.00
90年平均 Ave., 2001	96.55	89.23	90.44	88.06	87.79	92.88	81.23
91年平均 Ave., 2002	97.05	90.30	91.39	89.25	89.01	93.53	83.20
92年平均 Ave., 2003	97.47	91.27	92.25	90.32	89.97	93.67	85.20
93年平均 Ave., 2004	97.82	92.24	93.13	91.39	91.43	94.68	87.25
94年平均 Ave., 2005	98.16	93.22	94.02	92.45	92.59	95.37	89.02
95年平均 Ave., 2006	98.53	94.36	95.10	93.64	93.95	96.07	91.22
96年平均 Ave., 2007	98.89	95.53	96.19	94.88	95.65	97.03	93.88
97年平均 Ave., 2008	99.26	96.73	97.31	96.16	96.90	97.93	95.58
98年平均 Ave., 2009	99.57	97.93	98.43	97.44	97.48	98.04	96.75
99年平均 Ave., 2010	99.82	99.01	99.25	98.77	98.84	99.02	98.60
100年平均 Ave., 2011	100.00	100.00	100.00	100.00	100.00	100.00	100.00
101年平均 Ave., 2012	100.31	100.95	100.79	101.10	101.26	101.04	101.54
102年平均 Ave., 2013	100.61	101.73	101.45	102.01	102.19	101.56	103.00
1 月 Jan.	100.53	101.44	101.20	101.68	101.88	101.47	102.40
2 月 Feb.	100.55	101.51	101.25	101.76	101.77	101.30	102.38
3 月 Mar.	100.56	101.57	101.30	101.83	101.75	101.25	102.40
4 月 Apr.	100.57	101.61	101.33	101.88	101.72	101.21	102.37
5 月 May	100.59	101.66	101.37	101.94	101.80	101.28	102.47
6 月 June	100.60	101.71	101.42	101.99	102.07	101.52	102.77
7 月 July	100.62	101.76	101.47	102.04	102.42	101.71	103.34
8 月 Aug.	100.64	101.81	101.51	102.10	102.66	101.80	103.77
9 月 Sept.	100.65	101.86	101.56	102.15	102.38	101.60	103.38
10 月 Oct.	100.66	101.91	101.60	102.20	102.52	101.71	103.58
11 月 Nov.	100.69	101.96	101.65	102.25	102.65	101.90	103.62
12 月 Dec.	100.71	102.00	101.69	102.31	102.66	101.98	103.53
103年平均 Ave., 2014	100.80	102.35	102.00	102.68	102.99	102.18	104.05
1 月 Jan.	100.73	102.06	101.74	102.36	102.66	101.94	103.59
2 月 Feb.	100.73	102.10	101.79	102.40	102.58	101.93	103.41
3 月 Mar.	100.73	102.15	101.83	102.46	102.59	101.82	103.58
4 月 Apr.	100.74	102.20	101.85	102.53	102.58	101.68	103.75
5 月 May	100.76	102.25	101.91	102.59	102.64	101.84	103.67
6 月 June	100.78	102.31	101.96	102.65	102.80	102.12	103.68
7 月 July	100.80	102.37	102.01	102.71	103.17	102.32	104.27
8 月 Aug.	100.82	102.43	102.08	102.77	103.42	102.45	104.68
9 月 Sept.	100.84	102.48	102.13	102.82	103.19	102.39	104.23
10 月 Oct.	100.87	102.54	102.18	102.88	103.36	102.46	104.53
11 月 Nov.	100.90	102.61	102.25	102.95	103.47	102.60	104.58
12 月 Dec.	100.94	102.66	102.30	103.01	103.48	102.60	104.62

TABLE 3. IMPORTANT INDEXES BASED ON MANPOWER SURVEY RESULTS, 1978 TO DATE

Base period : 2011=100

Labor Force						非勞動力		
就業者			失業者			Not in labor force		
Employed			Unemployed					
計	男	女	計	男	女	計	男	女
Both sexes	Male	Female	Both sexes	Male	Female	Both sexes	Male	Female
58.19	69.64	43.56	21.49	22.45	20.01	55.23	38.13	66.22
60.06	71.68	45.21	16.91	16.81	17.06	56.83	39.09	68.25
61.14	72.53	46.59	16.62	16.46	16.86	58.96	41.50	70.20
62.30	74.06	47.29	18.70	18.38	19.19	61.26	43.20	72.88
63.60	75.07	48.94	30.27	32.23	27.27	62.75	44.97	74.19
66.02	75.93	53.35	40.07	42.26	36.71	62.04	46.03	72.34
68.24	77.61	56.28	37.32	39.18	34.47	62.74	47.57	72.49
69.37	78.57	57.61	45.28	47.48	41.92	64.69	50.12	74.06
72.21	80.26	61.93	43.09	45.82	38.89	64.77	51.99	72.98
74.91	82.67	65.01	32.76	33.49	31.65	65.17	52.89	73.07
75.71	83.96	65.16	28.37	29.31	26.92	67.67	54.74	75.98
77.12	85.72	66.13	26.79	27.69	25.42	69.10	55.79	77.67
77.35	86.15	66.10	28.59	29.76	26.78	71.96	58.80	80.43
78.80	87.81	67.30	26.40	27.09	25.35	73.60	60.32	82.13
80.61	89.57	69.16	26.98	27.10	26.79	74.58	61.56	82.96
81.67	90.27	70.67	26.13	25.09	27.72	77.15	65.60	84.57
83.47	91.75	72.90	28.90	28.42	29.64	78.48	67.55	85.51
84.46	92.53	74.16	33.60	34.01	32.98	80.43	69.70	87.33
84.68	91.70	75.71	49.37	51.89	45.52	82.22	72.90	88.22
85.68	92.60	76.84	52.17	56.74	45.18	83.67	73.95	89.92
86.74	93.41	78.23	52.31	56.93	45.24	85.71	76.42	91.68
87.64	93.63	79.98	57.57	63.28	48.82	87.17	79.29	92.23
88.63	94.40	81.27	59.62	66.43	49.19	89.14	82.00	93.72
87.62	92.45	81.44	91.58	101.67	76.13	91.23	85.54	94.89
88.29	92.36	83.09	104.89	117.22	86.01	92.10	87.13	95.30
89.39	92.88	84.94	102.40	109.57	91.41	93.07	89.41	95.43
91.38	94.56	87.32	92.48	96.97	85.61	93.37	90.03	95.52
92.84	95.78	89.10	87.18	87.25	87.06	94.10	91.32	95.89
94.42	96.74	91.46	83.68	82.55	85.41	94.92	93.16	96.05
96.13	97.70	94.12	85.27	83.39	88.14	95.36	94.52	95.89
97.15	98.27	95.71	91.59	91.12	92.31	96.48	96.07	96.75
95.98	96.17	95.75	130.02	135.82	121.14	98.56	99.23	98.13
97.99	97.89	98.11	117.46	121.90	110.66	99.24	99.71	98.94
100.00	100.00	100.00	100.00	100.00	100.00	100.00	100.00	100.00
101.41	101.28	101.58	97.85	96.20	100.38	100.52	100.30	100.67
102.41	101.82	103.17	97.32	96.31	98.87	101.10	101.22	101.02
102.12	101.76	102.57	96.67	95.53	98.42	100.84	100.66	100.96
101.92	101.48	102.50	98.37	97.65	99.46	101.15	101.17	101.14
101.98	101.53	102.56	96.65	95.41	98.54	101.31	101.40	101.26
102.05	101.55	102.70	94.40	94.36	94.47	101.47	101.59	101.39
102.15	101.59	102.85	94.20	94.95	93.05	101.46	101.55	101.41
102.33	101.80	103.02	96.30	96.02	96.72	101.21	101.22	101.21
102.57	101.92	103.39	99.17	97.37	101.93	100.85	100.99	100.75
102.72	101.94	103.73	101.28	99.01	104.75	100.63	100.95	100.43
102.54	101.86	103.40	98.96	96.41	102.85	101.13	101.48	100.91
102.68	101.95	103.61	99.17	96.79	102.81	101.05	101.39	100.83
102.90	102.17	103.82	97.29	96.45	98.57	100.99	101.14	100.89
102.99	102.29	103.89	95.44	95.80	94.91	101.09	101.11	101.08
103.45	102.65	104.48	92.99	92.60	93.58	101.44	101.65	101.31
103.06	102.26	104.07	94.06	95.36	92.09	101.21	101.35	101.13
102.89	102.12	103.88	95.66	98.10	91.92	101.44	101.50	101.40
102.97	102.19	103.97	94.24	94.26	94.21	101.53	101.84	101.33
103.09	102.13	104.32	91.39	92.45	89.76	101.66	102.21	101.31
103.21	102.37	104.28	90.23	91.06	88.96	101.72	102.04	101.51
103.30	102.63	104.15	91.91	91.68	92.27	101.63	101.65	101.62
103.57	102.79	104.57	94.49	92.97	96.83	101.25	101.40	101.15
103.75	102.82	104.93	96.31	94.90	98.46	101.06	101.35	100.87
103.65	102.85	104.67	93.27	93.10	93.52	101.50	101.61	101.42
103.84	103.04	104.85	93.06	90.72	96.63	101.39	101.62	101.24
104.00	103.25	104.96	91.87	89.57	95.41	101.41	101.55	101.32
104.13	103.37	105.10	89.35	87.05	92.86	101.52	101.70	101.41

表4 歷年15歲以上民間人口之年齡

單位：千人

年 月 別 Year & month	總 計 Total			1 5 ~ 2 4 歲					
	計 Both sexes	男 Male	女 Female	計 Both sexes	男 Male	女 Female	1 5 ~ 1 9 歲 Years		
							計 Both sexes	男 Male	女 Female
6 7年平均 Ave., 1978	10 784	5 452	5 333	3 444	1 581	1 863	1 959	990	969
6 8年平均 Ave., 1979	11 092	5 588	5 504	3 454	1 565	1 889	1 967	986	981
6 9年平均 Ave., 1980	11 378	5 714	5 664	3 450	1 546	1 904	1 956	978	978
7 0年平均 Ave., 1981	11 698	5 864	5 833	3 463	1 551	1 913	1 951	978	973
7 1年平均 Ave., 1982	12 013	6 022	5 990	3 480	1 559	1 921	1 939	974	965
7 2年平均 Ave., 1983	12 263	6 137	6 126	3 466	1 548	1 918	1 900	951	949
7 3年平均 Ave., 1984	12 544	6 277	6 267	3 454	1 545	1 909	1 878	941	937
7 4年平均 Ave., 1985	12 860	6 440	6 420	3 447	1 545	1 901	1 867	937	929
7 5年平均 Ave., 1986	13 161	6 596	6 565	3 436	1 548	1 888	1 849	930	919
7 6年平均 Ave., 1987	13 432	6 732	6 700	3 412	1 543	1 870	1 829	919	910
7 7年平均 Ave., 1988	13 696	6 856	6 840	3 360	1 511	1 849	1 812	909	903
7 8年平均 Ave., 1989	13 955	6 989	6 966	3 323	1 500	1 823	1 780	892	888
7 9年平均 Ave., 1990	14 219	7 116	7 102	3 298	1 491	1 807	1 752	876	875
8 0年平均 Ave., 1991	14 496	7 256	7 240	3 307	1 502	1 805	1 771	886	885
8 1年平均 Ave., 1992	14 771	7 401	7 370	3 311	1 515	1 796	1 778	888	890
8 2年平均 Ave., 1993	15 087	7 564	7 522	3 380	1 567	1 813	1 836	923	913
8 3年平均 Ave., 1994	15 401	7 724	7 677	3 419	1 597	1 822	1 887	950	937
8 4年平均 Ave., 1995	15 687	7 856	7 832	3 448	1 615	1 833	1 942	978	964
8 5年平均 Ave., 1996	15 932	7 960	7 972	3 458	1 615	1 843	1 953	982	971
8 6年平均 Ave., 1997	16 170	8 062	8 109	3 475	1 616	1 859	1 943	974	969
8 7年平均 Ave., 1998	16 448	8 188	8 260	3 502	1 628	1 874	1 936	971	965
8 8年平均 Ave., 1999	16 687	8 311	8 376	3 522	1 649	1 873	1 884	948	937
8 9年平均 Ave., 2000	16 963	8 452	8 511	3 536	1 673	1 863	1 847	935	912
9 0年平均 Ave., 2001	17 179	8 551	8 628	3 515	1 678	1 838	1 793	917	876
9 1年平均 Ave., 2002	17 387	8 642	8 745	3 441	1 641	1 800	1 708	873	835
9 2年平均 Ave., 2003	17 572	8 722	8 849	3 374	1 611	1 763	1 637	837	800
9 3年平均 Ave., 2004	17 760	8 806	8 954	3 309	1 588	1 721	1 594	814	780
9 4年平均 Ave., 2005	17 949	8 890	9 058	3 237	1 560	1 677	1 565	802	763
9 5年平均 Ave., 2006	18 166	8 992	9 175	3 194	1 558	1 636	1 576	813	762
9 6年平均 Ave., 2007	18 392	9 095	9 297	3 132	1 538	1 595	1 584	816	767
9 7年平均 Ave., 2008	18 623	9 201	9 422	3 086	1 523	1 563	1 582	812	769
9 8年平均 Ave., 2009	18 855	9 307	9 547	3 059	1 517	1 541	1 575	808	767
9 9年平均 Ave., 2010	19 062	9 385	9 678	3 032	1 506	1 525	1 576	808	768
1 0 0年平均 Ave., 2011	19 253	9 455	9 798	3 052	1 526	1 526	1 593	823	770
1 0 1年平均 Ave., 2012	19 436	9 530	9 906	3 071	1 538	1 533	1 604	831	773
1 0 2年平均 Ave., 2013	19 587	9 592	9 995	3 046	1 524	1 522	1 581	819	762
1 月 Jan.	19 531	9 569	9 962	3 066	1 531	1 535	1 604	831	773
2 月 Feb.	19 544	9 574	9 970	3 066	1 531	1 535	1 602	830	772
3 月 Mar.	19 555	9 578	9 977	3 058	1 525	1 533	1 599	828	770
4 月 Apr.	19 564	9 582	9 982	3 055	1 524	1 531	1 595	826	768
5 月 May	19 573	9 585	9 987	3 053	1 524	1 528	1 590	824	766
6 月 June	19 583	9 590	9 993	3 051	1 525	1 526	1 587	822	764
7 月 July	19 592	9 594	9 998	3 047	1 525	1 523	1 582	820	762
8 月 Aug.	19 602	9 599	10 003	3 043	1 524	1 519	1 576	817	759
9 月 Sept.	19 611	9 603	10 008	3 038	1 522	1 516	1 569	813	756
1 0 月 Oct.	19 620	9 607	10 013	3 031	1 520	1 511	1 562	809	752
1 1 月 Nov.	19 630	9 611	10 018	3 024	1 517	1 506	1 554	805	749
1 2 月 Dec.	19 639	9 615	10 024	3 018	1 516	1 502	1 548	802	746
1 0 3年平均 Ave., 2014	19 705	9 645	10 060	3 016	1 520	1 496	1 529	793	736
1 月 Jan.	19 649	9 620	10 029	3 015	1 516	1 499	1 543	800	743
2 月 Feb.	19 658	9 624	10 033	3 016	1 519	1 498	1 540	798	742
3 月 Mar.	19 667	9 628	10 038	3 019	1 521	1 498	1 539	798	741
4 月 Apr.	19 676	9 631	10 046	3 020	1 521	1 499	1 538	797	741
5 月 May	19 687	9 636	10 052	3 022	1 522	1 500	1 536	796	740
6 月 June	19 698	9 641	10 057	3 023	1 524	1 499	1 534	795	739
7 月 July	19 709	9 646	10 063	3 021	1 523	1 498	1 531	794	737
8 月 Aug.	19 722	9 652	10 069	3 019	1 522	1 497	1 527	792	736
9 月 Sept.	19 731	9 657	10 074	3 015	1 520	1 495	1 522	789	733
1 0 月 Oct.	19 742	9 662	10 080	3 010	1 518	1 492	1 517	786	730
1 1 月 Nov.	19 755	9 668	10 087	3 007	1 517	1 490	1 512	784	728
1 2 月 Dec.	19 766	9 673	10 093	3 002	1 515	1 487	1 507	782	725

TABLE 4. CIVILIAN POPULATION AGED 15 YEARS AND OVER BY AGE, 1978 TO DATE

Unit : Thousand Persons

Years			25 ~ 44 歲								
20 ~ 24 歲			計	男	女	25 ~ 29 歲			30 ~ 34 歲		
Years						Years			Years		
計	男	女	Both sexes	Male	Female	計	男	女	計	男	女
Both sexes	Male	Female				Both sexes	Male	Female	Both sexes	Male	Female
1 485	591	894	4 184	2 121	2 063	1 500	754	746	930	474	456
1 487	579	908	4 365	2 213	2 152	1 589	799	790	996	507	488
1 493	567	926	4 544	2 301	2 243	1 665	836	829	1 069	531	538
1 512	573	939	4 739	2 397	2 341	1 717	861	856	1 208	599	609
1 541	585	955	4 941	2 498	2 442	1 748	875	873	1 392	707	685
1 566	597	969	5 123	2 587	2 536	1 785	894	891	1 499	759	740
1 575	604	972	5 305	2 678	2 627	1 818	910	908	1 583	801	782
1 580	608	972	5 499	2 778	2 721	1 845	923	922	1 660	840	820
1 587	618	969	5 685	2 873	2 812	1 863	933	930	1 712	866	845
1 583	623	960	5 871	2 965	2 906	1 886	943	943	1 739	880	859
1 549	602	946	6 068	3 065	3 003	1 915	960	956	1 768	894	873
1 542	607	935	6 265	3 164	3 101	1 926	965	961	1 806	914	892
1 546	615	932	6 477	3 271	3 206	1 937	971	966	1 845	933	912
1 536	615	920	6 682	3 377	3 305	1 926	966	960	1 857	941	917
1 533	627	906	6 858	3 469	3 389	1 905	956	949	1 883	955	929
1 544	644	900	6 970	3 517	3 454	1 869	935	934	1 906	964	942
1 532	647	885	7 099	3 579	3 520	1 850	925	926	1 921	972	949
1 507	637	870	7 204	3 625	3 578	1 833	914	919	1 925	973	952
1 504	633	871	7 257	3 648	3 609	1 812	902	909	1 922	970	952
1 532	642	889	7 272	3 656	3 617	1 790	892	898	1 906	961	945
1 566	657	909	7 303	3 672	3 631	1 778	886	892	1 883	950	933
1 637	702	936	7 303	3 674	3 630	1 755	876	879	1 869	944	925
1 689	738	951	7 327	3 681	3 646	1 751	873	878	1 849	932	918
1 722	761	961	7 324	3 667	3 658	1 744	862	882	1 835	922	913
1 733	769	964	7 372	3 690	3 682	1 785	884	901	1 825	915	910
1 737	774	963	7 391	3 696	3 695	1 818	900	917	1 803	901	902
1 715	774	941	7 393	3 690	3 703	1 861	919	942	1 775	885	890
1 672	758	914	7 409	3 694	3 715	1 912	946	966	1 752	871	881
1 618	745	874	7 421	3 687	3 734	1 936	955	981	1 759	871	888
1 549	722	827	7 448	3 696	3 752	1 937	955	982	1 812	897	915
1 504	711	793	7 458	3 698	3 760	1 941	956	985	1 851	916	935
1 483	709	774	7 456	3 692	3 764	1 910	941	969	1 911	945	967
1 456	698	757	7 435	3 669	3 767	1 858	914	944	1 967	969	998
1 459	703	756	7 360	3 613	3 747	1 756	856	900	1 993	978	1 015
1 467	707	760	7 292	3 575	3 717	1 656	808	848	1 988	974	1 014
1 465	705	761	7 248	3 556	3 692	1 594	784	810	1 987	974	1 014
1 462	700	762	7 270	3 567	3 703	1 611	790	821	1 998	979	1 019
1 464	701	763	7 264	3 566	3 698	1 605	788	817	1 996	978	1 018
1 459	697	763	7 262	3 566	3 696	1 604	789	815	1 997	978	1 018
1 461	698	763	7 257	3 562	3 695	1 601	788	814	1 996	978	1 018
1 462	700	762	7 254	3 562	3 693	1 599	788	811	1 993	976	1 017
1 464	702	762	7 251	3 559	3 692	1 597	787	811	1 992	975	1 017
1 465	704	761	7 246	3 554	3 692	1 594	784	810	1 989	974	1 015
1 467	707	760	7 245	3 554	3 691	1 589	782	807	1 987	974	1 013
1 468	709	760	7 241	3 553	3 688	1 585	780	805	1 983	972	1 011
1 469	711	759	7 234	3 547	3 687	1 581	779	803	1 978	969	1 009
1 470	712	758	7 229	3 544	3 685	1 579	777	801	1 972	965	1 007
1 470	713	757	7 224	3 541	3 683	1 578	777	801	1 969	964	1 005
1 487	727	760	7 188	3 525	3 663	1 551	766	785	1 943	951	992
1 472	716	756	7 218	3 538	3 680	1 576	776	800	1 965	962	1 003
1 476	720	756	7 213	3 537	3 676	1 571	774	797	1 961	960	1 001
1 480	723	757	7 203	3 531	3 672	1 566	772	794	1 958	958	1 000
1 483	724	759	7 197	3 528	3 670	1 561	770	791	1 955	957	999
1 486	726	760	7 193	3 528	3 666	1 559	770	789	1 949	954	995
1 489	729	761	7 189	3 525	3 664	1 555	768	787	1 945	952	993
1 490	729	761	7 185	3 523	3 662	1 552	767	785	1 941	950	991
1 492	730	762	7 182	3 522	3 659	1 546	764	782	1 939	950	989
1 493	731	762	7 177	3 521	3 656	1 541	762	779	1 933	947	986
1 494	732	762	7 173	3 520	3 653	1 535	760	775	1 927	944	984
1 495	733	762	7 164	3 515	3 649	1 529	757	772	1 921	940	981
1 495	734	762	7 158	3 513	3 645	1 526	757	770	1 916	937	979

表4 歷年15歲以上民間人口之年齡(續1)

單位:千人

年 月 別 Year & month	2 5 ~ 4 4 歲 Years						4 5 ~ 6 4 歲					
	3 5 ~ 3 9 歲 Years			4 0 ~ 4 4 歲 Years			計 Both sexes	男 Male	女 Female	4 5 ~ 4 9 歲 Years		
	計 Both sexes	男 Male	女 Female	計 Both sexes	男 Male	女 Female				計 Both sexes	男 Male	女 Female
							計 Both sexes	男 Male	女 Female			
6 7 年平均 Ave., 1978	926	471	455	828	422	405	2 492	1 425	1 067	790	435	355
6 8 年平均 Ave., 1979	933	476	458	847	430	417	2 569	1 463	1 105	791	427	364
6 9 年平均 Ave., 1980	944	495	449	866	439	427	2 642	1 498	1 144	792	420	373
7 0 年平均 Ave., 1981	923	486	437	890	451	439	2 711	1 524	1 187	793	411	382
7 1 年平均 Ave., 1982	890	454	436	910	462	448	2 786	1 560	1 226	805	414	391
7 2 年平均 Ave., 1983	924	471	453	915	463	452	2 840	1 580	1 260	815	414	401
7 3 年平均 Ave., 1984	986	501	485	918	465	453	2 899	1 601	1 298	828	419	410
7 4 年平均 Ave., 1985	1 092	557	536	901	459	443	2 971	1 629	1 341	850	428	422
7 5 年平均 Ave., 1986	1 233	627	606	877	447	430	3 037	1 653	1 384	873	440	433
7 6 年平均 Ave., 1987	1 366	694	672	879	448	432	3 090	1 671	1 420	890	449	441
7 7 年平均 Ave., 1988	1 469	746	723	915	465	451	3 151	1 691	1 460	903	456	447
7 8 年平均 Ave., 1989	1 555	788	767	978	497	481	3 195	1 704	1 491	910	461	449
7 9 年平均 Ave., 1990	1 635	828	807	1 061	539	522	3 220	1 702	1 517	904	459	446
8 0 年平均 Ave., 1991	1 686	854	832	1 213	616	596	3 208	1 679	1 530	869	440	429
8 1 年平均 Ave., 1992	1 718	871	846	1 352	687	665	3 236	1 680	1 557	874	443	431
8 2 年平均 Ave., 1993	1 744	882	862	1 451	735	716	3 289	1 694	1 595	903	459	445
8 3 年平均 Ave., 1994	1 787	903	884	1 542	781	761	3 363	1 718	1 644	961	488	474
8 4 年平均 Ave., 1995	1 823	919	905	1 623	820	803	3 442	1 743	1 699	1 060	537	523
8 5 年平均 Ave., 1996	1 843	927	916	1 680	848	832	3 557	1 789	1 768	1 195	605	590
8 6 年平均 Ave., 1997	1 872	943	929	1 704	859	845	3 708	1 856	1 852	1 332	673	659
8 7 年平均 Ave., 1998	1 904	961	943	1 739	875	863	3 871	1 932	1 939	1 431	722	709
8 8 年平均 Ave., 1999	1 904	961	943	1 775	893	882	4 043	2 016	2 026	1 505	758	746
8 9 年平均 Ave., 2000	1 921	969	952	1 806	908	898	4 220	2 103	2 117	1 585	798	787
9 0 年平均 Ave., 2001	1 917	964	953	1 828	918	909	4 404	2 194	2 210	1 649	829	820
9 1 年平均 Ave., 2002	1 901	956	945	1 860	936	925	4 582	2 280	2 302	1 681	844	837
9 2 年平均 Ave., 2003	1 874	941	933	1 896	953	942	4 758	2 366	2 391	1 710	858	853
9 3 年平均 Ave., 2004	1 855	930	925	1 902	956	946	4 950	2 460	2 490	1 753	877	876
9 4 年平均 Ave., 2005	1 841	921	920	1 904	957	948	5 132	2 549	2 583	1 778	888	889
9 5 年平均 Ave., 2006	1 827	910	917	1 899	951	948	5 315	2 637	2 678	1 797	897	900
9 6 年平均 Ave., 2007	1 817	902	914	1 883	943	941	5 514	2 733	2 781	1 831	914	917
9 7 年平均 Ave., 2008	1 803	894	909	1 863	932	931	5 722	2 833	2 889	1 870	933	937
9 8 年平均 Ave., 2009	1 784	882	902	1 851	925	926	5 924	2 931	2 993	1 880	938	942
9 9 年平均 Ave., 2010	1 767	869	899	1 843	918	925	6 133	3 030	3 104	1 888	941	948
1 0 0 年平均 Ave., 2011	1 778	870	908	1 833	909	924	6 352	3 132	3 219	1 886	937	949
1 0 1 年平均 Ave., 2012	1 827	893	933	1 821	899	922	6 523	3 213	3 310	1 870	929	941
1 0 2 年平均 Ave., 2013	1 863	911	952	1 804	888	916	6 660	3 277	3 383	1 845	915	930
1 月 Jan.	1 845	902	942	1 815	895	921	6 601	3 251	3 350	1 856	920	935
2 月 Feb.	1 849	905	944	1 814	894	919	6 611	3 254	3 357	1 853	919	934
3 月 Mar.	1 850	906	945	1 812	893	918	6 623	3 260	3 363	1 851	918	933
4 月 Apr.	1 852	905	947	1 808	891	917	6 633	3 265	3 368	1 848	917	931
5 月 May	1 854	907	948	1 808	891	917	6 642	3 267	3 375	1 844	915	929
6 月 June	1 857	908	949	1 804	889	916	6 652	3 273	3 380	1 844	915	929
7 月 July	1 861	909	952	1 802	886	916	6 666	3 281	3 385	1 844	914	930
8 月 Aug.	1 869	914	955	1 800	885	915	6 676	3 284	3 392	1 842	912	930
9 月 Sept.	1 874	916	958	1 799	885	914	6 687	3 288	3 399	1 841	912	929
1 0 月 Oct.	1 877	916	961	1 797	883	914	6 701	3 296	3 404	1 843	914	929
1 1 月 Nov.	1 884	920	964	1 794	881	913	6 711	3 302	3 409	1 842	914	928
1 2 月 Dec.	1 887	922	965	1 791	879	912	6 720	3 306	3 414	1 836	910	927
1 0 3 年平均 Ave., 2014	1 915	936	980	1 779	872	906	6 764	3 323	3 441	1 827	904	923
1 月 Jan.	1 890	923	967	1 787	877	910	6 729	3 309	3 419	1 834	909	926
2 月 Feb.	1 896	927	969	1 785	876	909	6 731	3 308	3 424	1 833	908	925
3 月 Mar.	1 897	926	971	1 782	875	908	6 738	3 312	3 426	1 831	907	924
4 月 Apr.	1 901	927	973	1 780	873	907	6 739	3 312	3 427	1 827	904	923
5 月 May	1 905	930	975	1 780	873	907	6 741	3 312	3 429	1 825	903	922
6 月 June	1 910	933	977	1 779	872	906	6 752	3 317	3 435	1 825	903	922
7 月 July	1 916	936	981	1 776	870	905	6 766	3 324	3 441	1 825	903	922
8 月 Aug.	1 923	940	983	1 774	869	905	6 776	3 329	3 447	1 826	903	923
9 月 Sept.	1 928	943	985	1 776	870	906	6 783	3 331	3 452	1 826	903	923
1 0 月 Oct.	1 933	945	989	1 778	872	906	6 792	3 336	3 456	1 827	904	923
1 1 月 Nov.	1 938	947	991	1 776	870	905	6 806	3 344	3 462	1 826	903	923
1 2 月 Dec.	1 944	950	994	1 771	868	903	6 816	3 347	3 469	1 824	902	922

TABLE 4. CIVILIAN POPULATION AGED 15 YEARS AND OVER BY AGE, 1978 TO DATE (Cont. 1)

Unit : Thousand Persons

Years									65歲及以上 Years & over		
50~54歲 Years			55~59歲 Years			60~64歲 Years			計 Both sexes	男 Male	女 Female
計 Both sexes	男 Male	女 Female	計 Both sexes	男 Male	女 Female	計 Both sexes	男 Male	女 Female			
723	428	296	564	329	235	415	234	181	664	324	340
756	446	309	595	348	247	428	242	186	704	347	357
778	457	321	626	368	258	445	253	192	742	368	373
789	456	333	654	386	269	474	271	203	785	393	392
798	455	343	678	402	277	504	289	215	807	406	401
792	443	349	705	419	286	528	304	224	834	422	411
785	429	356	733	435	298	552	319	233	886	454	432
780	415	365	757	446	311	584	340	244	944	487	457
780	406	374	770	448	323	614	359	254	1 003	521	481
787	404	383	775	444	332	638	374	264	1 058	554	504
802	407	395	776	435	342	670	394	276	1 117	588	529
817	411	406	771	422	349	697	410	287	1 172	622	551
832	417	416	763	406	357	719	421	298	1 224	653	572
854	428	426	756	391	365	729	420	309	1 299	699	601
873	437	435	757	384	373	733	415	317	1 366	737	629
883	443	440	770	386	384	733	406	326	1 446	786	660
890	447	443	784	391	393	727	393	334	1 520	829	690
867	435	432	798	395	403	718	377	341	1 593	872	722
834	418	416	818	404	414	710	362	348	1 660	908	752
833	418	416	832	411	421	711	355	356	1 715	934	781
877	440	437	839	414	425	723	356	368	1 772	957	815
967	485	483	830	411	419	741	362	378	1 819	972	848
1 049	526	523	830	411	418	756	368	388	1 880	995	885
1 174	589	585	804	399	406	776	377	399	1 936	1 013	923
1 306	654	651	804	398	406	792	384	408	1 992	1 031	961
1 407	704	703	838	416	422	802	389	413	2 049	1 049	1 000
1 485	742	743	903	448	455	809	393	415	2 108	1 068	1 040
1 565	781	784	995	493	502	793	386	407	2 171	1 088	1 083
1 618	806	812	1 137	562	575	762	371	391	2 237	1 110	1 127
1 646	818	828	1 268	627	642	769	375	394	2 297	1 128	1 169
1 679	833	846	1 369	675	694	804	392	412	2 357	1 148	1 209
1 727	856	870	1 447	713	735	870	424	446	2 416	1 167	1 249
1 754	868	885	1 530	752	778	961	469	493	2 462	1 180	1 282
1 778	880	898	1 585	778	807	1 102	537	566	2 490	1 184	1 306
1 810	895	914	1 613	791	822	1 231	599	632	2 549	1 204	1 346
1 844	912	932	1 643	804	838	1 328	646	683	2 633	1 235	1 398
1 830	906	923	1 627	796	831	1 289	628	661	2 594	1 221	1 374
1 831	906	926	1 631	799	832	1 296	630	665	2 603	1 224	1 379
1 839	910	929	1 629	798	831	1 304	634	670	2 611	1 228	1 384
1 843	912	931	1 630	799	831	1 313	637	676	2 618	1 230	1 388
1 846	914	932	1 634	800	834	1 318	639	679	2 624	1 232	1 392
1 846	914	933	1 638	801	838	1 324	644	680	2 629	1 234	1 395
1 847	914	933	1 643	804	839	1 332	648	683	2 633	1 235	1 398
1 847	914	933	1 649	807	841	1 338	651	687	2 638	1 237	1 401
1 845	912	933	1 657	812	845	1 344	653	691	2 646	1 240	1 406
1 847	912	935	1 659	814	845	1 353	657	695	2 655	1 244	1 412
1 852	916	936	1 658	813	846	1 359	660	699	2 666	1 248	1 418
1 856	919	936	1 660	811	848	1 368	666	703	2 678	1 253	1 425
1 851	915	936	1 684	824	860	1 401	680	721	2 737	1 277	1 461
1 851	917	935	1 666	815	851	1 377	669	708	2 687	1 257	1 430
1 847	913	935	1 672	819	853	1 379	668	711	2 697	1 261	1 436
1 847	912	934	1 673	820	854	1 387	673	715	2 707	1 265	1 442
1 848	914	935	1 678	822	856	1 386	672	713	2 720	1 270	1 450
1 851	916	936	1 679	821	858	1 386	672	713	2 731	1 274	1 457
1 852	916	935	1 680	821	859	1 395	677	719	2 734	1 275	1 459
1 852	916	936	1 686	825	861	1 403	681	722	2 738	1 276	1 461
1 852	915	937	1 690	827	863	1 408	683	724	2 745	1 279	1 465
1 852	915	937	1 694	828	866	1 411	685	726	2 756	1 284	1 472
1 850	913	936	1 696	829	867	1 419	689	730	2 766	1 288	1 478
1 854	917	937	1 697	830	867	1 430	694	735	2 778	1 293	1 485
1 858	918	940	1 698	831	868	1 436	696	740	2 789	1 298	1 491

表4 歷年15歲以上民間人口之年齡(續2)

單位：%

年 月 別 Year & month	總 計 Total			1 5 ~ 2 4 歲					
	計 Both sexes	男 Male	女 Female	計 Both sexes	男 Male	女 Female	1 5 ~ 1 9 歲 Years		
							計 Both sexes	男 Male	女 Female
6 7 年平均 Ave., 1978	100.00	50.55	49.45	31.94	14.66	17.28	18.17	9.18	8.98
6 8 年平均 Ave., 1979	100.00	50.38	49.62	31.14	14.11	17.03	17.74	8.89	8.84
6 9 年平均 Ave., 1980	100.00	50.22	49.78	30.32	13.58	16.74	17.19	8.60	8.60
7 0 年平均 Ave., 1981	100.00	50.13	49.87	29.61	13.26	16.35	16.68	8.36	8.32
7 1 年平均 Ave., 1982	100.00	50.13	49.87	28.97	12.98	15.99	16.14	8.11	8.04
7 2 年平均 Ave., 1983	100.00	50.05	49.95	28.26	12.62	15.64	15.49	7.75	7.74
7 3 年平均 Ave., 1984	100.00	50.04	49.96	27.53	12.31	15.22	14.97	7.50	7.47
7 4 年平均 Ave., 1985	100.00	50.08	49.92	26.80	12.02	14.78	14.51	7.29	7.23
7 5 年平均 Ave., 1986	100.00	50.12	49.88	26.11	11.76	14.35	14.05	7.07	6.98
7 6 年平均 Ave., 1987	100.00	50.12	49.88	25.41	11.49	13.92	13.62	6.84	6.77
7 7 年平均 Ave., 1988	100.00	50.06	49.94	24.54	11.03	13.50	13.23	6.64	6.59
7 8 年平均 Ave., 1989	100.00	50.08	49.92	23.81	10.75	13.06	12.76	6.39	6.36
7 9 年平均 Ave., 1990	100.00	50.05	49.95	23.19	10.48	12.71	12.32	6.16	6.16
8 0 年平均 Ave., 1991	100.00	50.06	49.94	22.81	10.36	12.45	12.22	6.11	6.10
8 1 年平均 Ave., 1992	100.00	50.10	49.90	22.42	10.26	12.16	12.03	6.01	6.02
8 2 年平均 Ave., 1993	100.00	50.14	49.86	22.41	10.39	12.02	12.17	6.12	6.05
8 3 年平均 Ave., 1994	100.00	50.15	49.85	22.20	10.37	11.83	12.25	6.17	6.08
8 4 年平均 Ave., 1995	100.00	50.08	49.92	21.98	10.29	11.69	12.38	6.23	6.14
8 5 年平均 Ave., 1996	100.00	49.96	50.04	21.70	10.14	11.57	12.26	6.16	6.10
8 6 年平均 Ave., 1997	100.00	49.85	50.15	21.49	9.99	11.49	12.02	6.02	6.00
8 7 年平均 Ave., 1998	100.00	49.78	50.22	21.29	9.89	11.40	11.77	5.90	5.87
8 8 年平均 Ave., 1999	100.00	49.80	50.20	21.10	9.88	11.22	11.29	5.68	5.61
8 9 年平均 Ave., 2000	100.00	49.83	50.17	20.84	9.86	10.98	10.89	5.51	5.37
9 0 年平均 Ave., 2001	100.00	49.78	50.22	20.46	9.77	10.70	10.44	5.34	5.10
9 1 年平均 Ave., 2002	100.00	49.70	50.30	19.79	9.44	10.35	9.82	5.02	4.80
9 2 年平均 Ave., 2003	100.00	49.64	50.36	19.20	9.17	10.03	9.31	4.76	4.55
9 3 年平均 Ave., 2004	100.00	49.58	50.42	18.63	8.94	9.69	8.97	4.58	4.39
9 4 年平均 Ave., 2005	100.00	49.53	50.47	18.03	8.69	9.34	8.72	4.47	4.25
9 5 年平均 Ave., 2006	100.00	49.50	50.50	17.58	8.58	9.00	8.67	4.48	4.20
9 6 年平均 Ave., 2007	100.00	49.45	50.55	17.03	8.36	8.67	8.61	4.44	4.17
9 7 年平均 Ave., 2008	100.00	49.41	50.59	16.57	8.18	8.39	8.49	4.36	4.13
9 8 年平均 Ave., 2009	100.00	49.36	50.64	16.22	8.05	8.17	8.36	4.29	4.07
9 9 年平均 Ave., 2010	100.00	49.23	50.77	15.90	7.90	8.00	8.27	4.24	4.03
1 0 0 年平均 Ave., 2011	100.00	49.11	50.89	15.85	7.93	7.93	8.28	4.28	4.00
1 0 1 年平均 Ave., 2012	100.00	49.03	50.97	15.80	7.91	7.89	8.25	4.28	3.98
1 0 2 年平均 Ave., 2013	100.00	48.97	51.03	15.55	7.78	7.77	8.07	4.18	3.89
1 月 Jan.	100.00	48.99	51.01	15.70	7.84	7.86	8.21	4.25	3.96
2 月 Feb.	100.00	48.99	51.01	15.69	7.83	7.86	8.19	4.24	3.95
3 月 Mar.	100.00	48.98	51.02	15.64	7.80	7.84	8.17	4.24	3.94
4 月 Apr.	100.00	48.98	51.02	15.62	7.79	7.83	8.15	4.22	3.93
5 月 May	100.00	48.97	51.03	15.60	7.79	7.81	8.13	4.21	3.92
6 月 June	100.00	48.97	51.03	15.58	7.79	7.79	8.10	4.20	3.90
7 月 July	100.00	48.97	51.03	15.55	7.78	7.77	8.08	4.19	3.89
8 月 Aug.	100.00	48.97	51.03	15.52	7.77	7.75	8.04	4.17	3.87
9 月 Sept.	100.00	48.97	51.03	15.49	7.76	7.73	8.00	4.15	3.86
1 0 月 Oct.	100.00	48.96	51.04	15.45	7.75	7.70	7.96	4.12	3.83
1 1 月 Nov.	100.00	48.96	51.04	15.40	7.73	7.67	7.92	4.10	3.81
1 2 月 Dec.	100.00	48.96	51.04	15.37	7.72	7.65	7.88	4.08	3.80
1 0 3 年平均 Ave., 2014	100.00	48.95	51.05	15.31	7.71	7.59	7.76	4.02	3.74
1 月 Jan.	100.00	48.96	51.04	15.35	7.71	7.63	7.85	4.07	3.78
2 月 Feb.	100.00	48.96	51.04	15.34	7.73	7.62	7.84	4.06	3.77
3 月 Mar.	100.00	48.96	51.04	15.35	7.73	7.62	7.82	4.06	3.77
4 月 Apr.	100.00	48.95	51.05	15.35	7.73	7.62	7.81	4.05	3.76
5 月 May	100.00	48.94	51.06	15.35	7.73	7.62	7.80	4.04	3.76
6 月 June	100.00	48.94	51.06	15.35	7.74	7.61	7.79	4.04	3.75
7 月 July	100.00	48.94	51.06	15.33	7.73	7.60	7.77	4.03	3.74
8 月 Aug.	100.00	48.94	51.06	15.31	7.72	7.59	7.74	4.01	3.73
9 月 Sept.	100.00	48.94	51.06	15.28	7.70	7.58	7.72	4.00	3.72
1 0 月 Oct.	100.00	48.94	51.06	15.25	7.69	7.56	7.68	3.98	3.70
1 1 月 Nov.	100.00	48.94	51.06	15.22	7.68	7.54	7.65	3.97	3.68
1 2 月 Dec.	100.00	48.94	51.06	15.19	7.67	7.52	7.63	3.96	3.67

TABLE 4. CIVILIAN POPULATION AGED 15 YEARS AND OVER BY AGE, 1978 TO DATE (Cont. 2)

Years			25 ~ 44 歲								
20 ~ 24 歲			計	男	女	25 ~ 29 歲			30 ~ 34 歲		
計	男	女				計	男	女	計	男	女
Both sexes	Male	Female	Both sexes	Male	Female	Both sexes	Male	Female	Both sexes	Male	Female
13.77	5.48	8.29	38.79	19.67	19.13	13.91	7.00	6.92	8.62	4.39	4.23
13.41	5.22	8.19	39.35	19.95	19.40	14.33	7.21	7.12	8.98	4.57	4.40
13.13	4.99	8.14	39.94	20.23	19.71	14.64	7.35	7.29	9.40	4.67	4.73
12.93	4.90	8.03	40.51	20.49	20.01	14.68	7.36	7.32	10.33	5.12	5.21
12.82	4.87	7.95	41.13	20.80	20.33	14.55	7.29	7.27	11.59	5.88	5.71
12.77	4.87	7.90	41.77	21.10	20.68	14.56	7.29	7.26	12.22	6.19	6.03
12.56	4.81	7.75	42.29	21.35	20.95	14.49	7.26	7.24	12.62	6.38	6.24
12.29	4.73	7.56	42.76	21.60	21.16	14.35	7.18	7.17	12.90	6.53	6.37
12.06	4.69	7.36	43.19	21.83	21.36	14.16	7.09	7.07	13.00	6.58	6.42
11.79	4.64	7.15	43.71	22.07	21.63	14.04	7.02	7.02	12.95	6.55	6.40
11.31	4.40	6.91	44.30	22.38	21.92	13.98	7.01	6.98	12.91	6.53	6.38
11.05	4.35	6.70	44.89	22.67	22.22	13.80	6.92	6.89	12.94	6.55	6.39
10.87	4.32	6.55	45.55	23.00	22.55	13.62	6.83	6.79	12.97	6.56	6.41
10.59	4.25	6.35	46.09	23.30	22.80	13.28	6.66	6.62	12.81	6.49	6.32
10.38	4.24	6.14	46.43	23.48	22.94	12.90	6.47	6.43	12.75	6.46	6.29
10.24	4.27	5.97	46.20	23.31	22.89	12.39	6.20	6.19	12.63	6.39	6.24
9.95	4.20	5.75	46.10	23.24	22.85	12.01	6.00	6.01	12.47	6.31	6.16
9.60	4.06	5.54	45.92	23.11	22.81	11.68	5.82	5.86	12.27	6.20	6.07
9.44	3.97	5.47	45.55	22.90	22.65	11.37	5.66	5.71	12.07	6.09	5.98
9.47	3.97	5.50	44.97	22.61	22.37	11.07	5.52	5.55	11.79	5.94	5.84
9.52	3.99	5.53	44.40	22.33	22.08	10.81	5.39	5.42	11.45	5.77	5.67
9.81	4.20	5.61	43.77	22.01	21.75	10.52	5.25	5.27	11.20	5.66	5.54
9.96	4.35	5.61	43.19	21.70	21.49	10.32	5.15	5.18	10.90	5.49	5.41
10.02	4.43	5.60	42.63	21.34	21.29	10.15	5.02	5.13	10.68	5.37	5.32
9.97	4.42	5.55	42.40	21.22	21.18	10.27	5.08	5.18	10.50	5.26	5.24
9.89	4.41	5.48	42.06	21.04	21.03	10.35	5.12	5.22	10.26	5.13	5.13
9.66	4.36	5.30	41.63	20.78	20.85	10.48	5.17	5.30	9.99	4.98	5.01
9.31	4.22	5.09	41.28	20.58	20.70	10.65	5.27	5.38	9.76	4.85	4.91
8.91	4.10	4.81	40.85	20.30	20.55	10.66	5.26	5.40	9.68	4.79	4.89
8.42	3.92	4.50	40.50	20.10	20.40	10.53	5.19	5.34	9.85	4.88	4.97
8.08	3.82	4.26	40.05	19.85	20.19	10.42	5.13	5.29	9.94	4.92	5.02
7.87	3.76	4.11	39.55	19.58	19.96	10.13	4.99	5.14	10.14	5.01	5.13
7.64	3.66	3.97	39.01	19.25	19.76	9.75	4.79	4.95	10.32	5.08	5.24
7.58	3.65	3.93	38.23	18.77	19.46	9.12	4.45	4.68	10.35	5.08	5.27
7.55	3.64	3.91	37.52	18.39	19.13	8.52	4.16	4.36	10.23	5.01	5.22
7.48	3.60	3.88	37.00	18.16	18.85	8.14	4.00	4.13	10.15	4.97	5.18
7.49	3.58	3.90	37.22	18.26	18.96	8.25	4.05	4.20	10.23	5.01	5.22
7.49	3.59	3.90	37.17	18.24	18.92	8.21	4.03	4.18	10.22	5.01	5.21
7.46	3.56	3.90	37.14	18.24	18.90	8.20	4.03	4.17	10.21	5.00	5.21
7.47	3.57	3.90	37.10	18.21	18.89	8.19	4.03	4.16	10.20	5.00	5.20
7.47	3.58	3.89	37.06	18.20	18.87	8.17	4.03	4.15	10.18	4.98	5.20
7.48	3.59	3.89	37.03	18.17	18.85	8.16	4.02	4.14	10.17	4.98	5.19
7.48	3.60	3.88	36.99	18.14	18.85	8.13	4.00	4.13	10.15	4.97	5.18
7.48	3.61	3.88	36.96	18.13	18.83	8.11	3.99	4.12	10.13	4.97	5.17
7.49	3.61	3.87	36.92	18.12	18.81	8.08	3.98	4.10	10.11	4.96	5.16
7.49	3.62	3.87	36.87	18.08	18.79	8.06	3.97	4.09	10.08	4.94	5.14
7.49	3.63	3.86	36.83	18.05	18.77	8.04	3.96	4.08	10.05	4.92	5.13
7.48	3.63	3.85	36.78	18.03	18.75	8.03	3.95	4.08	10.02	4.91	5.12
7.55	3.69	3.86	36.48	17.89	18.59	7.87	3.89	3.98	9.86	4.83	5.03
7.49	3.64	3.85	36.73	18.01	18.73	8.02	3.95	4.07	10.00	4.90	5.10
7.51	3.66	3.85	36.69	17.99	18.70	7.99	3.94	4.05	9.98	4.88	5.09
7.53	3.68	3.85	36.63	17.95	18.67	7.96	3.93	4.04	9.96	4.87	5.08
7.54	3.68	3.85	36.58	17.93	18.65	7.94	3.91	4.02	9.94	4.86	5.08
7.55	3.69	3.86	36.54	17.92	18.62	7.92	3.91	4.01	9.90	4.84	5.06
7.56	3.70	3.86	36.50	17.90	18.60	7.89	3.90	4.00	9.88	4.83	5.04
7.56	3.70	3.86	36.45	17.87	18.58	7.87	3.89	3.98	9.85	4.82	5.03
7.56	3.70	3.86	36.42	17.86	18.56	7.84	3.87	3.96	9.83	4.81	5.02
7.56	3.71	3.86	36.38	17.85	18.53	7.81	3.86	3.95	9.80	4.80	5.00
7.57	3.71	3.86	36.34	17.83	18.51	7.77	3.85	3.93	9.76	4.78	4.98
7.57	3.71	3.86	36.26	17.79	18.47	7.74	3.83	3.91	9.73	4.76	4.97
7.56	3.71	3.85	36.21	17.77	18.44	7.72	3.83	3.89	9.69	4.74	4.95

Unit : %

TABLE 4. CIVILIAN POPULATION AGED 15 YEARS AND OVER BY AGE, 1978 TO DATE (Cont. End)

Unit : %

Years									65歲及以上 Years & over		
50~54歲 Years			55~59歲 Years			60~64歲 Years			計 Both sexes	男 Male	女 Female
計 Both sexes	男 Male	女 Female	計 Both sexes	男 Male	女 Female	計 Both sexes	男 Male	女 Female			
6.71	3.97	2.74	5.23	3.05	2.18	3.85	2.17	1.68	6.16	3.01	3.15
6.81	4.02	2.79	5.36	3.14	2.23	3.86	2.19	1.67	6.35	3.12	3.22
6.84	4.02	2.82	5.50	3.24	2.27	3.91	2.23	1.68	6.52	3.24	3.28
6.75	3.90	2.85	5.59	3.30	2.30	4.05	2.32	1.74	6.71	3.36	3.35
6.65	3.79	2.86	5.65	3.34	2.30	4.19	2.41	1.79	6.72	3.38	3.34
6.46	3.61	2.85	5.75	3.42	2.34	4.30	2.48	1.82	6.80	3.44	3.35
6.26	3.42	2.84	5.84	3.46	2.38	4.40	2.54	1.86	7.06	3.62	3.45
6.07	3.23	2.84	5.89	3.47	2.42	4.54	2.64	1.90	7.34	3.79	3.55
5.93	3.09	2.84	5.85	3.40	2.45	4.66	2.73	1.93	7.62	3.96	3.66
5.86	3.01	2.85	5.77	3.30	2.47	4.75	2.79	1.96	7.88	4.12	3.75
5.86	2.97	2.89	5.67	3.17	2.49	4.89	2.88	2.01	8.15	4.29	3.86
5.85	2.95	2.91	5.53	3.03	2.50	5.00	2.94	2.06	8.40	4.45	3.95
5.85	2.93	2.92	5.37	2.86	2.51	5.06	2.96	2.10	8.61	4.59	4.02
5.89	2.95	2.94	5.21	2.69	2.52	5.03	2.90	2.13	8.96	4.82	4.14
5.91	2.96	2.95	5.13	2.60	2.53	4.96	2.81	2.15	9.25	4.99	4.26
5.85	2.94	2.92	5.10	2.56	2.54	4.86	2.69	2.16	9.59	5.21	4.38
5.78	2.90	2.88	5.09	2.54	2.55	4.72	2.55	2.17	9.87	5.39	4.48
5.52	2.77	2.75	5.09	2.52	2.57	4.58	2.40	2.17	10.16	5.56	4.60
5.23	2.62	2.61	5.13	2.54	2.60	4.46	2.27	2.18	10.42	5.70	4.72
5.15	2.58	2.57	5.14	2.54	2.60	4.40	2.19	2.20	10.61	5.77	4.83
5.33	2.67	2.66	5.10	2.52	2.58	4.40	2.16	2.24	10.77	5.82	4.96
5.80	2.90	2.89	4.97	2.46	2.51	4.44	2.17	2.27	10.90	5.82	5.08
6.19	3.10	3.08	4.89	2.43	2.47	4.46	2.17	2.29	11.08	5.86	5.22
6.83	3.43	3.40	4.68	2.32	2.36	4.52	2.19	2.32	11.27	5.90	5.37
7.51	3.76	3.75	4.62	2.29	2.33	4.55	2.21	2.35	11.46	5.93	5.53
8.01	4.01	4.00	4.77	2.37	2.40	4.56	2.21	2.35	11.66	5.97	5.69
8.36	4.18	4.18	5.08	2.52	2.56	4.55	2.22	2.34	11.87	6.01	5.86
8.72	4.35	4.37	5.54	2.75	2.80	4.42	2.15	2.27	12.10	6.06	6.04
8.91	4.44	4.47	6.26	3.10	3.16	4.19	2.04	2.15	12.31	6.11	6.20
8.95	4.45	4.50	6.90	3.41	3.49	4.18	2.04	2.14	12.49	6.13	6.36
9.02	4.47	4.54	7.35	3.62	3.73	4.32	2.10	2.21	12.66	6.16	6.49
9.16	4.54	4.62	7.68	3.78	3.90	4.61	2.25	2.36	12.81	6.19	6.62
9.20	4.56	4.64	8.02	3.94	4.08	5.04	2.46	2.58	12.92	6.19	6.73
9.23	4.57	4.66	8.23	4.04	4.19	5.72	2.79	2.94	12.93	6.15	6.78
9.31	4.61	4.70	8.30	4.07	4.23	6.33	3.08	3.25	13.12	6.19	6.92
9.41	4.66	4.76	8.39	4.11	4.28	6.78	3.30	3.48	13.44	6.31	7.14
9.37	4.64	4.73	8.33	4.08	4.25	6.60	3.21	3.38	13.28	6.25	7.03
9.37	4.63	4.74	8.34	4.09	4.26	6.63	3.22	3.40	13.32	6.26	7.06
9.40	4.65	4.75	8.33	4.08	4.25	6.67	3.24	3.43	13.35	6.28	7.08
9.42	4.66	4.76	8.33	4.08	4.25	6.71	3.26	3.45	13.38	6.29	7.09
9.43	4.67	4.76	8.35	4.09	4.26	6.73	3.26	3.47	13.40	6.29	7.11
9.43	4.67	4.76	8.36	4.09	4.28	6.76	3.29	3.47	13.42	6.30	7.12
9.43	4.66	4.76	8.39	4.11	4.28	6.80	3.31	3.49	13.44	6.30	7.14
9.42	4.66	4.76	8.41	4.12	4.29	6.83	3.32	3.51	13.46	6.31	7.15
9.41	4.65	4.76	8.45	4.14	4.31	6.85	3.33	3.53	13.49	6.32	7.17
9.41	4.65	4.76	8.46	4.15	4.31	6.89	3.35	3.54	13.53	6.34	7.19
9.43	4.67	4.77	8.45	4.14	4.31	6.92	3.36	3.56	13.58	6.36	7.22
9.45	4.68	4.77	8.45	4.13	4.32	6.97	3.39	3.58	13.63	6.38	7.25
9.39	4.64	4.75	8.55	4.18	4.37	7.11	3.45	3.66	13.89	6.48	7.41
9.42	4.66	4.76	8.48	4.15	4.33	7.01	3.41	3.60	13.68	6.40	7.28
9.40	4.64	4.75	8.50	4.17	4.34	7.02	3.40	3.62	13.72	6.41	7.31
9.39	4.64	4.75	8.51	4.17	4.34	7.05	3.42	3.63	13.76	6.43	7.33
9.39	4.64	4.75	8.53	4.18	4.35	7.04	3.42	3.63	13.82	6.45	7.37
9.40	4.65	4.75	8.53	4.17	4.36	7.04	3.42	3.62	13.87	6.47	7.40
9.40	4.65	4.75	8.53	4.17	4.36	7.08	3.43	3.65	13.88	6.47	7.41
9.40	4.65	4.75	8.55	4.18	4.37	7.12	3.45	3.66	13.89	6.48	7.41
9.39	4.64	4.75	8.57	4.19	4.38	7.14	3.46	3.67	13.92	6.49	7.43
9.38	4.64	4.75	8.58	4.20	4.39	7.15	3.47	3.68	13.97	6.51	7.46
9.37	4.63	4.74	8.59	4.20	4.39	7.19	3.49	3.70	14.01	6.52	7.49
9.39	4.64	4.74	8.59	4.20	4.39	7.24	3.52	3.72	14.06	6.55	7.52
9.40	4.65	4.75	8.59	4.20	4.39	7.27	3.52	3.74	14.11	6.57	7.54

表5 歷年15歲以上民間人口之教育程度

單位：千人

年 月 別 Year & month	總 計 Total			國 中 及 以 下					
	計 Both sexes	男 Male	女 Female	計 Both sexes	男 Male	女 Female	國小及以下 Primary school & below		
							計 Both sexes	男 Male	女 Female
67年平均 Ave., 1978	10 784	5 452	5 333	7 931	3 773	4 158	6 291	2 815	3 476
68年平均 Ave., 1979	11 092	5 588	5 504	8 002	3 792	4 210	6 248	2 785	3 463
69年平均 Ave., 1980	11 378	5 714	5 664	7 906	3 728	4 178	6 081	2 692	3 389
70年平均 Ave., 1981	11 698	5 864	5 833	8 030	3 786	4 244	6 093	2 691	3 401
71年平均 Ave., 1982	12 013	6 022	5 990	8 078	3 812	4 266	6 082	2 689	3 394
72年平均 Ave., 1983	12 263	6 137	6 126	8 072	3 805	4 267	6 020	2 654	3 366
73年平均 Ave., 1984	12 544	6 277	6 267	8 091	3 813	4 278	5 955	2 613	3 342
74年平均 Ave., 1985	12 860	6 440	6 420	8 153	3 850	4 304	5 924	2 602	3 322
75年平均 Ave., 1986	13 161	6 596	6 565	8 150	3 861	4 289	5 856	2 576	3 280
76年平均 Ave., 1987	13 432	6 732	6 700	8 099	3 841	4 258	5 770	2 528	3 242
77年平均 Ave., 1988	13 696	6 856	6 840	8 045	3 804	4 241	5 669	2 467	3 202
78年平均 Ave., 1989	13 955	6 989	6 966	8 018	3 793	4 225	5 576	2 424	3 152
79年平均 Ave., 1990	14 219	7 116	7 102	7 939	3 742	4 197	5 444	2 345	3 099
80年平均 Ave., 1991	14 496	7 256	7 240	8 012	3 787	4 225	5 425	2 326	3 099
81年平均 Ave., 1992	14 771	7 401	7 370	7 936	3 758	4 178	5 272	2 255	3 017
82年平均 Ave., 1993	15 087	7 564	7 522	7 806	3 686	4 120	5 134	2 180	2 954
83年平均 Ave., 1994	15 401	7 724	7 677	7 856	3 721	4 135	5 122	2 175	2 947
84年平均 Ave., 1995	15 687	7 856	7 832	7 826	3 715	4 111	5 047	2 140	2 907
85年平均 Ave., 1996	15 932	7 960	7 972	7 658	3 619	4 038	4 896	2 065	2 831
86年平均 Ave., 1997	16 170	8 062	8 109	7 647	3 613	4 034	4 820	2 040	2 780
87年平均 Ave., 1998	16 448	8 188	8 260	7 542	3 573	3 968	4 721	1 996	2 726
88年平均 Ave., 1999	16 687	8 311	8 376	7 375	3 485	3 890	4 509	1 887	2 622
89年平均 Ave., 2000	16 963	8 452	8 511	7 328	3 461	3 867	4 447	1 849	2 598
90年平均 Ave., 2001	17 179	8 551	8 628	7 178	3 388	3 789	4 380	1 811	2 570
91年平均 Ave., 2002	17 387	8 642	8 745	6 987	3 297	3 690	4 298	1 756	2 542
92年平均 Ave., 2003	17 572	8 722	8 849	6 837	3 238	3 599	4 191	1 716	2 474
93年平均 Ave., 2004	17 760	8 806	8 954	6 702	3 178	3 524	4 089	1 676	2 413
94年平均 Ave., 2005	17 949	8 890	9 058	6 573	3 110	3 463	3 984	1 626	2 359
95年平均 Ave., 2006	18 166	8 992	9 175	6 455	3 053	3 402	3 869	1 578	2 291
96年平均 Ave., 2007	18 392	9 095	9 297	6 334	2 990	3 344	3 765	1 532	2 233
97年平均 Ave., 2008	18 623	9 201	9 422	6 205	2 931	3 275	3 676	1 492	2 184
98年平均 Ave., 2009	18 855	9 307	9 547	6 096	2 884	3 213	3 596	1 459	2 137
99年平均 Ave., 2010	19 062	9 385	9 678	5 960	2 823	3 136	3 505	1 421	2 084
100年平均 Ave., 2011	19 253	9 455	9 798	5 829	2 786	3 043	3 407	1 387	2 019
101年平均 Ave., 2012	19 436	9 530	9 906	5 699	2 771	2 929	3 311	1 373	1 938
102年平均 Ave., 2013	19 587	9 592	9 995	5 560	2 765	2 795	3 214	1 371	1 843
1 月 Jan.	19 531	9 569	9 962	5 631	2 767	2 863	3 260	1 372	1 889
2 月 Feb.	19 544	9 574	9 970	5 648	2 784	2 864	3 253	1 370	1 882
3 月 Mar.	19 555	9 578	9 977	5 665	2 796	2 869	3 244	1 370	1 874
4 月 Apr.	19 564	9 582	9 982	5 678	2 812	2 866	3 235	1 373	1 862
5 月 May	19 573	9 585	9 987	5 691	2 822	2 870	3 227	1 374	1 853
6 月 June	19 583	9 590	9 993	5 639	2 810	2 829	3 218	1 376	1 843
7 月 July	19 592	9 594	9 998	5 564	2 771	2 793	3 208	1 368	1 840
8 月 Aug.	19 602	9 599	10 003	5 441	2 709	2 732	3 203	1 368	1 835
9 月 Sept.	19 611	9 603	10 008	5 423	2 704	2 719	3 195	1 368	1 827
10 月 Oct.	19 620	9 607	10 013	5 436	2 719	2 717	3 187	1 372	1 815
11 月 Nov.	19 630	9 611	10 018	5 448	2 743	2 705	3 175	1 372	1 803
12 月 Dec.	19 639	9 615	10 024	5 461	2 745	2 716	3 167	1 367	1 799
103年平均 Ave., 2014	19 705	9 645	10 060	5 408	2 757	2 651	3 115	1 362	1 753
1 月 Jan.	19 649	9 620	10 029	5 475	2 758	2 717	3 159	1 366	1 793
2 月 Feb.	19 658	9 624	10 033	5 489	2 779	2 711	3 151	1 369	1 781
3 月 Mar.	19 667	9 628	10 038	5 503	2 787	2 716	3 142	1 364	1 779
4 月 Apr.	19 676	9 631	10 046	5 517	2 798	2 719	3 134	1 359	1 776
5 月 May	19 687	9 636	10 052	5 532	2 827	2 705	3 126	1 368	1 759
6 月 June	19 698	9 641	10 057	5 485	2 811	2 674	3 118	1 367	1 751
7 月 July	19 709	9 646	10 063	5 415	2 763	2 652	3 109	1 360	1 750
8 月 Aug.	19 722	9 652	10 069	5 294	2 699	2 594	3 105	1 359	1 746
9 月 Sept.	19 731	9 657	10 074	5 277	2 703	2 574	3 096	1 363	1 733
10 月 Oct.	19 742	9 662	10 080	5 290	2 705	2 585	3 087	1 358	1 729
11 月 Nov.	19 755	9 668	10 087	5 305	2 718	2 587	3 079	1 355	1 724
12 月 Dec.	19 766	9 673	10 093	5 318	2 738	2 580	3 069	1 357	1 713

TABLE 5. CIVILIAN POPULATION AGED 15 YEARS AND OVER BY EDUCATIONAL ATTAINMENT,
1978 TO DATE

Unit : Thousand Persons

Junior high & below			高 中 (職) Senior high & vocational								
國 中 Junior high			計 Both sexes	男 Male	女 Female	高 中 Senior high			高 職 Vocational		
計 Both sexes	男 Male	女 Female				計 Both sexes	男 Male	女 Female	計 Both sexes	男 Male	女 Female
1 640	958	682	1 989	1 112	877	833	499	334	1 156	612	543
1 754	1 007	747	2 153	1 187	966	875	521	355	1 278	666	611
1 825	1 035	789	2 384	1 285	1 099	968	567	401	1 416	718	698
1 938	1 095	843	2 522	1 353	1 170	998	582	415	1 525	771	754
1 996	1 123	872	2 732	1 449	1 283	1 040	594	446	1 692	855	837
2 052	1 151	901	2 907	1 529	1 378	1 037	593	444	1 870	936	935
2 136	1 200	936	3 074	1 604	1 470	1 074	614	459	2 001	990	1 011
2 229	1 248	981	3 255	1 690	1 565	1 101	627	474	2 154	1 063	1 091
2 294	1 285	1 009	3 467	1 779	1 687	1 143	642	500	2 324	1 137	1 187
2 330	1 313	1 016	3 649	1 871	1 779	1 180	663	517	2 470	1 208	1 262
2 376	1 337	1 039	3 843	1 961	1 882	1 243	699	544	2 600	1 262	1 338
2 442	1 369	1 073	4 019	2 042	1 977	1 292	720	572	2 727	1 322	1 405
2 495	1 397	1 098	4 193	2 128	2 065	1 385	762	623	2 808	1 366	1 442
2 587	1 460	1 126	4 334	2 195	2 139	1 453	801	652	2 881	1 394	1 487
2 664	1 503	1 161	4 513	2 276	2 237	1 461	801	659	3 052	1 475	1 578
2 672	1 506	1 166	4 740	2 394	2 346	1 489	817	672	3 251	1 577	1 674
2 734	1 546	1 187	4 893	2 465	2 427	1 501	817	684	3 392	1 648	1 743
2 779	1 575	1 203	5 034	2 535	2 499	1 500	821	679	3 534	1 714	1 820
2 761	1 554	1 207	5 221	2 638	2 583	1 532	840	692	3 689	1 798	1 891
2 827	1 572	1 254	5 250	2 639	2 611	1 586	863	723	3 664	1 776	1 888
2 820	1 577	1 243	5 425	2 717	2 708	1 671	910	762	3 754	1 807	1 947
2 866	1 598	1 268	5 586	2 796	2 790	1 708	930	778	3 878	1 865	2 013
2 881	1 612	1 269	5 687	2 844	2 843	1 746	950	796	3 941	1 894	2 047
2 797	1 578	1 219	5 788	2 884	2 904	1 790	974	815	3 999	1 910	2 088
2 689	1 541	1 148	5 880	2 915	2 965	1 825	992	833	4 055	1 922	2 132
2 646	1 522	1 124	5 924	2 929	2 995	1 829	986	843	4 095	1 943	2 152
2 613	1 502	1 110	5 954	2 934	3 020	1 827	983	845	4 127	1 952	2 175
2 589	1 485	1 104	5 951	2 937	3 014	1 814	974	840	4 137	1 963	2 173
2 586	1 475	1 111	5 977	2 948	3 029	1 818	971	847	4 158	1 977	2 181
2 568	1 458	1 110	6 013	2 976	3 037	1 829	974	855	4 184	2 002	2 182
2 530	1 439	1 091	6 023	2 985	3 038	1 821	967	854	4 202	2 018	2 184
2 500	1 425	1 075	6 047	2 998	3 048	1 832	968	864	4 215	2 030	2 185
2 455	1 403	1 052	6 096	3 020	3 075	1 862	978	885	4 233	2 043	2 191
2 422	1 398	1 024	6 131	3 033	3 098	1 892	989	904	4 239	2 044	2 194
2 388	1 398	991	6 158	3 061	3 098	1 920	1 004	916	4 238	2 057	2 182
2 346	1 394	952	6 177	3 091	3 086	1 945	1 019	926	4 232	2 072	2 160
2 371	1 396	975	6 171	3 071	3 100	1 935	1 014	920	4 236	2 057	2 179
2 396	1 414	982	6 168	3 077	3 091	1 934	1 014	919	4 235	2 063	2 172
2 421	1 426	995	6 166	3 083	3 083	1 933	1 013	920	4 234	2 070	2 163
2 443	1 439	1 004	6 164	3 080	3 084	1 932	1 009	922	4 233	2 071	2 162
2 465	1 447	1 017	6 162	3 071	3 091	1 931	1 010	920	4 232	2 061	2 171
2 421	1 434	987	6 178	3 088	3 090	1 939	1 017	921	4 240	2 071	2 169
2 357	1 403	954	6 188	3 090	3 098	1 946	1 020	926	4 243	2 070	2 172
2 238	1 340	897	6 188	3 099	3 089	1 960	1 027	932	4 229	2 072	2 157
2 228	1 336	892	6 186	3 104	3 082	1 959	1 026	933	4 228	2 078	2 149
2 250	1 348	902	6 184	3 104	3 081	1 958	1 025	933	4 227	2 079	2 148
2 273	1 371	902	6 182	3 120	3 063	1 957	1 028	928	4 226	2 091	2 135
2 295	1 378	917	6 180	3 101	3 079	1 956	1 023	933	4 225	2 078	2 146
2 294	1 395	898	6 183	3 114	3 069	1 962	1 024	938	4 222	2 091	2 131
2 317	1 392	924	6 179	3 099	3 080	1 955	1 024	931	4 224	2 075	2 149
2 339	1 410	929	6 175	3 100	3 076	1 954	1 023	930	4 222	2 076	2 145
2 361	1 423	937	6 173	3 106	3 068	1 953	1 018	934	4 221	2 088	2 133
2 383	1 439	944	6 171	3 101	3 071	1 952	1 015	937	4 220	2 086	2 134
2 406	1 459	946	6 169	3 094	3 075	1 951	1 015	936	4 219	2 079	2 139
2 367	1 443	923	6 185	3 105	3 080	1 959	1 023	936	4 227	2 082	2 144
2 306	1 404	902	6 194	3 120	3 074	1 964	1 027	936	4 231	2 093	2 138
2 189	1 340	848	6 194	3 128	3 066	1 973	1 030	943	4 222	2 098	2 123
2 181	1 340	841	6 192	3 127	3 065	1 972	1 028	944	4 221	2 099	2 121
2 203	1 347	855	6 190	3 129	3 061	1 971	1 030	941	4 220	2 100	2 120
2 226	1 363	863	6 188	3 138	3 051	1 970	1 029	941	4 219	2 109	2 109
2 249	1 381	867	6 187	3 128	3 060	1 969	1 023	945	4 219	2 104	2 114

表5 歷年15歲以上民間人口之教育程度(續1)

單位：千人

Unit : Thousand Persons

年 月 別 Year & month	大 專 及 以 上 Junior college & above											
	計 Both sexes	男 Male	女 Female	專 科 Junior college			大 學 University			研 究 所 Graduate school		
				計 Both sexes	男 Male	女 Female	計 Both sexes	男 Male	女 Female	計 Both sexes	男 Male	女 Female
67年平均 Ave., 1978	865	566	298	408	252	157	456	315	142	-	-	-
68年平均 Ave., 1979	936	608	328	438	271	167	499	337	161	-	-	-
69年平均 Ave., 1980	1 087	700	387	525	321	204	563	380	183	-	-	-
70年平均 Ave., 1981	1 145	725	419	563	337	226	582	388	193	-	-	-
71年平均 Ave., 1982	1 203	762	441	600	359	241	602	403	200	-	-	-
72年平均 Ave., 1983	1 284	803	480	646	381	265	637	422	216	-	-	-
73年平均 Ave., 1984	1 379	860	518	698	415	284	680	445	235	-	-	-
74年平均 Ave., 1985	1 452	901	551	754	445	309	697	456	242	-	-	-
75年平均 Ave., 1986	1 544	955	588	800	474	326	744	481	263	-	-	-
76年平均 Ave., 1987	1 683	1 020	663	877	508	369	806	512	294	-	-	-
77年平均 Ave., 1988	1 808	1 090	718	950	550	401	858	541	317	-	-	-
78年平均 Ave., 1989	1 917	1 154	763	1 013	584	429	904	570	334	-	-	-
79年平均 Ave., 1990	2 087	1 247	840	1 109	637	473	977	610	367	-	-	-
80年平均 Ave., 1991	2 150	1 274	876	1 162	663	499	988	611	377	-	-	-
81年平均 Ave., 1992	2 322	1 367	955	1 262	719	543	1 060	648	412	-	-	-
82年平均 Ave., 1993	2 541	1 484	1 057	1 368	772	596	1 173	712	461	-	-	-
83年平均 Ave., 1994	2 653	1 538	1 115	1 439	804	635	1 213	734	479	-	-	-
84年平均 Ave., 1995	2 827	1 605	1 222	1 522	830	693	1 305	776	530	-	-	-
85年平均 Ave., 1996	3 053	1 703	1 351	1 654	885	769	1 400	818	582	-	-	-
86年平均 Ave., 1997	3 273	1 810	1 463	1 756	937	819	1 518	873	644	-	-	-
87年平均 Ave., 1998	3 481	1 898	1 583	1 855	976	879	1 626	922	704	-	-	-
88年平均 Ave., 1999	3 726	2 030	1 696	1 974	1 035	939	1 752	996	757	-	-	-
89年平均 Ave., 2000	3 948	2 147	1 800	2 070	1 082	988	1 878	1 065	812	-	-	-
90年平均 Ave., 2001	4 213	2 278	1 935	2 167	1 124	1 043	2 047	1 154	892	-	-	-
91年平均 Ave., 2002	4 520	2 430	2 090	2 232	1 149	1 083	2 288	1 281	1 007	-	-	-
92年平均 Ave., 2003	4 811	2 555	2 255	2 272	1 163	1 110	2 538	1 393	1 145	-	-	-
93年平均 Ave., 2004	5 104	2 693	2 410	2 305	1 171	1 134	2 798	1 522	1 276	-	-	-
94年平均 Ave., 2005	5 424	2 843	2 582	2 332	1 174	1 158	3 093	1 669	1 424	-	-	-
95年平均 Ave., 2006	5 735	2 990	2 744	2 349	1 177	1 172	3 386	1 814	1 573	-	-	-
96年平均 Ave., 2007	6 045	3 129	2 916	2 363	1 185	1 178	3 683	1 945	1 738	-	-	-
97年平均 Ave., 2008	6 394	3 285	3 109	2 388	1 191	1 198	4 006	2 095	1 911	-	-	-
98年平均 Ave., 2009	6 712	3 426	3 286	2 415	1 198	1 217	4 297	2 228	2 069	-	-	-
99年平均 Ave., 2010	7 006	3 541	3 466	2 445	1 206	1 239	4 562	2 335	2 227	-	-	-
100年平均 Ave., 2011	7 293	3 637	3 656	2 462	1 209	1 253	3 889	1 850	2 039	943	578	365
101年平均 Ave., 2012	7 578	3 699	3 879	2 478	1 212	1 266	4 091	1 897	2 194	1 009	590	419
102年平均 Ave., 2013	7 850	3 737	4 113	2 489	1 214	1 275	4 287	1 926	2 361	1 073	596	477
1 月 Jan.	7 730	3 731	3 999	2 486	1 216	1 270	4 202	1 920	2 282	1 042	595	447
2 月 Feb.	7 728	3 713	4 015	2 485	1 210	1 274	4 201	1 912	2 289	1 042	590	452
3 月 Mar.	7 724	3 699	4 024	2 484	1 212	1 272	4 200	1 901	2 299	1 041	587	453
4 月 Apr.	7 722	3 690	4 032	2 483	1 211	1 272	4 199	1 894	2 304	1 041	585	456
5 月 May	7 719	3 693	4 026	2 481	1 205	1 275	4 198	1 901	2 296	1 041	586	454
6 月 June	7 766	3 692	4 074	2 480	1 207	1 274	4 245	1 906	2 339	1 041	580	461
7 月 July	7 840	3 733	4 106	2 484	1 213	1 270	4 251	1 907	2 343	1 105	613	492
8 月 Aug.	7 973	3 791	4 182	2 501	1 224	1 277	4 368	1 957	2 411	1 105	610	495
9 月 Sept.	8 002	3 795	4 207	2 499	1 218	1 280	4 399	1 964	2 435	1 105	613	492
10 月 Oct.	8 000	3 784	4 216	2 499	1 214	1 284	4 397	1 962	2 435	1 105	607	497
11 月 Nov.	7 999	3 749	4 251	2 498	1 218	1 280	4 397	1 945	2 451	1 105	586	519
12 月 Dec.	7 998	3 770	4 228	2 497	1 223	1 274	4 396	1 946	2 450	1 105	601	504
103年平均 Ave., 2014	8 113	3 773	4 340	2 500	1 222	1 278	4 481	1 953	2 527	1 133	598	535
1 月 Jan.	7 995	3 764	4 232	2 496	1 223	1 273	4 395	1 945	2 450	1 105	596	509
2 月 Feb.	7 993	3 746	4 247	2 495	1 216	1 278	4 394	1 939	2 455	1 105	591	514
3 月 Mar.	7 990	3 735	4 255	2 494	1 215	1 279	4 393	1 933	2 460	1 104	588	516
4 月 Apr.	7 988	3 733	4 255	2 493	1 222	1 271	4 392	1 923	2 468	1 104	587	516
5 月 May	7 986	3 715	4 272	2 492	1 218	1 274	4 391	1 913	2 477	1 104	583	521
6 月 June	8 028	3 725	4 303	2 490	1 212	1 278	4 437	1 933	2 504	1 102	580	522
7 月 July	8 100	3 763	4 337	2 495	1 220	1 275	4 443	1 932	2 510	1 163	610	552
8 月 Aug.	8 234	3 825	4 409	2 511	1 232	1 279	4 561	1 982	2 578	1 163	611	552
9 月 Sept.	8 262	3 826	4 436	2 509	1 225	1 284	4 591	1 992	2 599	1 163	609	554
10 月 Oct.	8 262	3 828	4 434	2 509	1 227	1 282	4 591	1 989	2 601	1 163	611	551
11 月 Nov.	8 262	3 813	4 449	2 509	1 226	1 283	4 591	1 982	2 609	1 163	605	557
12 月 Dec.	8 261	3 808	4 453	2 508	1 229	1 278	4 591	1 976	2 614	1 163	602	561

註：99年(含)以前，「大學」係含「研究所」者。

TABLE 5. CIVILIAN POPULATION AGED 15 YEARS AND OVER BY EDUCATIONAL ATTAINMENT,
1978 TO DATE (Cont. 1)

單位：%

Unit：%

年 月 別 Year & month	總 計 Total			國 中 及 以 下					
	計 Both sexes	男 Male	女 Female	計 Both sexes	男 Male	女 Female	國小及以下 Primary school & below		
							計 Both sexes	男 Male	女 Female
6 7年平均 Ave., 1978	100.00	50.55	49.45	73.54	34.99	38.55	58.33	26.10	32.23
6 8年平均 Ave., 1979	100.00	50.38	49.62	72.15	34.19	37.96	56.33	25.11	31.22
6 9年平均 Ave., 1980	100.00	50.22	49.78	69.49	32.76	36.72	53.45	23.66	29.78
7 0年平均 Ave., 1981	100.00	50.13	49.87	68.65	32.37	36.28	52.08	23.01	29.08
7 1年平均 Ave., 1982	100.00	50.13	49.87	67.25	31.73	35.51	50.63	22.38	28.25
7 2年平均 Ave., 1983	100.00	50.05	49.95	65.83	31.03	34.80	49.09	21.64	27.45
7 3年平均 Ave., 1984	100.00	50.04	49.96	64.50	30.40	34.10	47.47	20.83	26.64
7 4年平均 Ave., 1985	100.00	50.08	49.92	63.40	29.93	33.47	46.07	20.23	25.83
7 5年平均 Ave., 1986	100.00	50.12	49.88	61.93	29.34	32.59	44.50	19.57	24.92
7 6年平均 Ave., 1987	100.00	50.12	49.88	60.30	28.60	31.70	42.96	18.82	24.13
7 7年平均 Ave., 1988	100.00	50.06	49.94	58.74	27.78	30.96	41.39	18.01	23.38
7 8年平均 Ave., 1989	100.00	50.08	49.92	57.46	27.18	30.28	39.96	17.37	22.59
7 9年平均 Ave., 1990	100.00	50.05	49.95	55.84	26.32	29.52	38.29	16.49	21.80
8 0年平均 Ave., 1991	100.00	50.06	49.94	55.27	26.12	29.15	37.43	16.05	21.38
8 1年平均 Ave., 1992	100.00	50.10	49.90	53.73	25.44	28.29	35.69	15.27	20.43
8 2年平均 Ave., 1993	100.00	50.14	49.86	51.74	24.43	27.31	34.03	14.45	19.58
8 3年平均 Ave., 1994	100.00	50.15	49.85	51.01	24.16	26.85	33.26	14.12	19.14
8 4年平均 Ave., 1995	100.00	50.08	49.92	49.89	23.68	26.20	32.18	13.64	18.53
8 5年平均 Ave., 1996	100.00	49.96	50.04	48.06	22.72	25.35	30.73	12.96	17.77
8 6年平均 Ave., 1997	100.00	49.85	50.15	47.29	22.34	24.95	29.81	12.62	17.19
8 7年平均 Ave., 1998	100.00	49.78	50.22	45.85	21.72	24.13	28.71	12.13	16.57
8 8年平均 Ave., 1999	100.00	49.80	50.20	44.19	20.88	23.31	27.02	11.31	15.71
8 9年平均 Ave., 2000	100.00	49.83	50.17	43.20	20.40	22.80	26.22	10.90	15.32
9 0年平均 Ave., 2001	100.00	49.78	50.22	41.78	19.72	22.06	25.50	10.54	14.96
9 1年平均 Ave., 2002	100.00	49.70	50.30	40.19	18.97	21.22	24.72	10.10	14.62
9 2年平均 Ave., 2003	100.00	49.64	50.36	38.91	18.43	20.48	23.85	9.77	14.08
9 3年平均 Ave., 2004	100.00	49.58	50.42	37.74	17.90	19.84	23.02	9.44	13.59
9 4年平均 Ave., 2005	100.00	49.53	50.47	36.62	17.33	19.29	22.20	9.06	13.14
9 5年平均 Ave., 2006	100.00	49.50	50.50	35.53	16.81	18.72	21.30	8.69	12.61
9 6年平均 Ave., 2007	100.00	49.45	50.55	34.44	16.26	18.18	20.47	8.33	12.14
9 7年平均 Ave., 2008	100.00	49.41	50.59	33.32	15.74	17.58	19.74	8.01	11.73
9 8年平均 Ave., 2009	100.00	49.36	50.64	32.33	15.29	17.04	19.07	7.74	11.34
9 9年平均 Ave., 2010	100.00	49.23	50.77	31.27	14.81	16.45	18.39	7.45	10.93
1 0 0年平均 Ave., 2011	100.00	49.11	50.89	30.28	14.47	15.81	17.69	7.21	10.49
1 0 1年平均 Ave., 2012	100.00	49.03	50.97	29.32	14.26	15.07	17.04	7.06	9.97
1 0 2年平均 Ave., 2013	100.00	48.97	51.03	28.39	14.12	14.27	16.41	7.00	9.41
1 月 Jan.	100.00	48.99	51.01	28.83	14.17	14.66	16.69	7.02	9.67
2 月 Feb.	100.00	48.99	51.01	28.90	14.25	14.65	16.64	7.01	9.63
3 月 Mar.	100.00	48.98	51.02	28.97	14.30	14.67	16.59	7.00	9.59
4 月 Apr.	100.00	48.98	51.02	29.02	14.37	14.65	16.54	7.02	9.52
5 月 May	100.00	48.97	51.03	29.08	14.42	14.66	16.49	7.02	9.46
6 月 June	100.00	48.97	51.03	28.80	14.35	14.45	16.43	7.02	9.41
7 月 July	100.00	48.97	51.03	28.40	14.14	14.26	16.37	6.98	9.39
8 月 Aug.	100.00	48.97	51.03	27.76	13.82	13.94	16.34	6.98	9.36
9 月 Sept.	100.00	48.97	51.03	27.65	13.79	13.86	16.29	6.98	9.32
1 0 月 Oct.	100.00	48.96	51.04	27.71	13.86	13.85	16.24	6.99	9.25
1 1 月 Nov.	100.00	48.96	51.04	27.75	13.97	13.78	16.18	6.99	9.19
1 2 月 Dec.	100.00	48.96	51.04	27.81	13.98	13.83	16.12	6.96	9.16
1 0 3年平均 Ave., 2014	100.00	48.95	51.05	27.45	13.99	13.45	15.81	6.91	8.90
1 月 Jan.	100.00	48.96	51.04	27.86	14.04	13.83	16.07	6.95	9.12
2 月 Feb.	100.00	48.96	51.04	27.92	14.14	13.79	16.03	6.96	9.06
3 月 Mar.	100.00	48.96	51.04	27.98	14.17	13.81	15.98	6.93	9.05
4 月 Apr.	100.00	48.95	51.05	28.04	14.22	13.82	15.93	6.91	9.02
5 月 May	100.00	48.94	51.06	28.10	14.36	13.74	15.88	6.95	8.93
6 月 June	100.00	48.94	51.06	27.84	14.27	13.58	15.83	6.94	8.89
7 月 July	100.00	48.94	51.06	27.47	14.02	13.45	15.78	6.90	8.88
8 月 Aug.	100.00	48.94	51.06	26.84	13.69	13.16	15.74	6.89	8.85
9 月 Sept.	100.00	48.94	51.06	26.74	13.70	13.04	15.69	6.91	8.78
1 0 月 Oct.	100.00	48.94	51.06	26.80	13.70	13.09	15.64	6.88	8.76
1 1 月 Nov.	100.00	48.94	51.06	26.85	13.76	13.10	15.59	6.86	8.73
1 2 月 Dec.	100.00	48.94	51.06	26.90	13.85	13.05	15.53	6.86	8.66

Note : Before 2011, data of "University" contain "Graduate school".

TABLE 5. CIVILIAN POPULATION AGED 15 YEARS AND OVER BY EDUCATIONAL ATTAINMENT,
1978 TO DATE (Cont. End)

Unit : %

大專及以上											
Junior college & above											
計	男	女	專科			大學			研究所		
			Junior college			University			Graduate school		
Both sexes	Male	Female	計	男	女	計	男	女	計	男	女
Both sexes	Male	Female	Both sexes	Male	Female	Both sexes	Male	Female	Both sexes	Male	Female
8.02	5.25	2.77	3.79	2.33	1.45	4.23	2.92	1.31	-	-	-
8.44	5.48	2.96	3.95	2.44	1.50	4.50	3.04	1.46	-	-	-
9.56	6.16	3.40	4.61	2.82	1.79	4.94	3.34	1.61	-	-	-
9.79	6.20	3.58	4.81	2.88	1.93	4.97	3.32	1.65	-	-	-
10.01	6.34	3.67	5.00	2.99	2.01	5.02	3.35	1.66	-	-	-
10.47	6.55	3.92	5.27	3.11	2.16	5.20	3.44	1.76	-	-	-
10.99	6.86	4.13	5.57	3.31	2.26	5.42	3.55	1.87	-	-	-
11.29	7.00	4.28	5.87	3.46	2.40	5.42	3.54	1.88	-	-	-
11.73	7.26	4.47	6.08	3.60	2.47	5.65	3.66	2.00	-	-	-
12.53	7.59	4.93	6.53	3.79	2.74	6.00	3.81	2.19	-	-	-
13.20	7.96	5.24	6.94	4.01	2.93	6.26	3.95	2.31	-	-	-
13.74	8.27	5.47	7.26	4.19	3.08	6.48	4.08	2.39	-	-	-
14.68	8.77	5.91	7.80	4.48	3.32	6.87	4.29	2.58	-	-	-
14.83	8.79	6.04	8.02	4.58	3.44	6.81	4.21	2.60	-	-	-
15.72	9.25	6.46	8.54	4.87	3.68	7.17	4.39	2.79	-	-	-
16.84	9.84	7.00	9.07	5.12	3.95	7.77	4.72	3.06	-	-	-
17.22	9.99	7.24	9.35	5.22	4.13	7.88	4.77	3.11	-	-	-
18.02	10.23	7.79	9.70	5.29	4.41	7.32	4.94	3.38	-	-	-
19.17	10.69	8.48	10.38	5.55	4.83	7.78	5.13	3.65	-	-	-
20.24	11.20	9.05	10.86	5.79	5.06	9.39	5.40	3.98	-	-	-
21.17	11.54	9.63	11.28	5.94	5.34	9.89	5.60	4.28	-	-	-
22.33	12.17	10.16	11.83	6.20	5.63	10.50	5.97	4.53	-	-	-
23.27	12.66	10.61	12.20	6.38	5.82	11.07	6.28	4.79	-	-	-
24.53	13.26	11.26	12.61	6.54	6.07	11.91	6.72	5.19	-	-	-
25.99	13.97	12.02	12.84	6.61	6.23	13.16	7.37	5.79	-	-	-
27.38	14.54	12.83	12.93	6.62	6.32	14.45	7.93	6.52	-	-	-
28.74	15.16	13.57	12.98	6.59	6.39	15.76	8.57	7.19	-	-	-
30.22	15.84	14.38	12.99	6.54	6.45	17.23	9.30	7.93	-	-	-
31.57	16.46	15.11	12.93	6.48	6.45	18.64	9.98	8.66	-	-	-
32.87	17.01	15.85	12.85	6.44	6.40	20.02	10.57	9.45	-	-	-
34.34	17.64	16.69	12.82	6.39	6.43	21.51	11.25	10.26	-	-	-
35.60	18.17	17.43	12.81	6.35	6.45	22.79	11.81	10.97	-	-	-
36.76	18.58	18.18	12.83	6.33	6.50	23.93	12.25	11.68	-	-	-
37.88	18.89	18.99	12.79	6.28	6.51	20.20	9.61	10.59	4.90	3.00	1.90
38.99	19.03	19.96	12.75	6.24	6.51	21.05	9.76	11.29	5.19	3.04	2.16
40.08	19.08	21.00	12.71	6.20	6.51	21.89	9.83	12.06	5.48	3.04	2.43
39.58	19.10	20.47	12.73	6.22	6.50	21.51	9.83	11.69	5.34	3.05	2.29
39.54	19.00	20.54	12.71	6.19	6.52	21.49	9.78	11.71	5.33	3.02	2.31
39.50	18.92	20.58	12.70	6.20	6.51	21.48	9.72	11.76	5.32	3.00	2.32
39.47	18.86	20.61	12.69	6.19	6.50	21.46	9.68	11.78	5.32	2.99	2.33
39.44	18.87	20.57	12.67	6.16	6.52	21.45	9.71	11.73	5.32	2.99	2.32
39.66	18.85	20.80	12.66	6.16	6.50	21.68	9.73	11.94	5.32	2.96	2.36
40.01	19.06	20.96	12.68	6.19	6.48	21.70	9.74	11.96	5.64	3.13	2.51
40.67	19.34	21.34	12.76	6.24	6.51	22.28	9.98	12.30	5.64	3.11	2.52
40.80	19.35	21.45	12.74	6.21	6.53	22.43	10.01	12.42	5.63	3.13	2.51
40.77	19.29	21.49	12.73	6.19	6.55	22.41	10.00	12.41	5.63	3.10	2.53
40.75	19.10	21.65	12.73	6.20	6.52	22.40	9.91	12.49	5.63	2.98	2.64
40.72	19.19	21.53	12.71	6.23	6.49	22.38	9.91	12.47	5.63	3.06	2.57
41.17	19.15	22.03	12.69	6.20	6.48	22.74	9.91	12.83	5.75	3.03	2.72
40.69	19.15	21.54	12.70	6.22	6.48	22.37	9.90	12.47	5.62	3.03	2.59
40.66	19.06	21.60	12.69	6.19	6.50	22.35	9.86	12.49	5.62	3.01	2.61
40.63	18.99	21.64	12.68	6.18	6.50	22.34	9.83	12.51	5.61	2.99	2.62
40.60	18.97	21.63	12.67	6.21	6.46	22.32	9.78	12.54	5.61	2.98	2.62
40.57	18.87	21.70	12.66	6.19	6.47	22.30	9.72	12.58	5.61	2.96	2.64
40.76	18.91	21.84	12.64	6.15	6.49	22.52	9.81	12.71	5.59	2.94	2.65
41.10	19.09	22.01	12.66	6.19	6.47	22.54	9.80	12.74	5.90	3.10	2.80
41.75	19.40	22.35	12.73	6.25	6.48	23.12	10.05	13.07	5.90	3.10	2.80
41.87	19.39	22.48	12.71	6.21	6.51	23.27	10.10	13.17	5.89	3.09	2.81
41.85	19.39	22.46	12.71	6.21	6.49	23.25	10.08	13.18	5.89	3.10	2.79
41.82	19.30	22.52	12.70	6.21	6.49	23.24	10.03	13.21	5.89	3.06	2.82
41.79	19.26	22.53	12.69	6.22	6.47	23.23	10.00	13.23	5.88	3.05	2.84

Note : Before 2011, data of "University" contain "Graduate school".

表6 歷年勞動力之年齡

單位：千人

年 月 別 Year & month	總 計 Total			1 5 ~ 2 4 歲					
	計 Both sexes	男 Male	女 Female	計 Both sexes	男 Male	女 Female	1 5 ~ 1 9 歲 Years		
							計 Both sexes	男 Male	女 Female
6 7 年平均 Ave., 1978	6 337	4 250	2 087	1 844	898	946	876	432	444
6 8 年平均 Ave., 1979	6 515	4 356	2 159	1 834	876	959	868	422	446
6 9 年平均 Ave., 1980	6 629	4 406	2 223	1 788	833	956	813	393	421
7 0 年平均 Ave., 1981	6 764	4 503	2 261	1 764	814	950	778	376	402
7 1 年平均 Ave., 1982	6 959	4 605	2 354	1 749	807	942	743	362	380
7 2 年平均 Ave., 1983	7 266	4 687	2 580	1 759	797	962	716	344	372
7 3 年平均 Ave., 1984	7 491	4 778	2 713	1 735	781	955	671	326	345
7 4 年平均 Ave., 1985	7 651	4 860	2 790	1 690	756	935	633	305	329
7 5 年平均 Ave., 1986	7 945	4 957	2 988	1 703	751	952	620	297	323
7 6 年平均 Ave., 1987	8 183	5 065	3 118	1 683	740	943	587	286	301
7 7 年平均 Ave., 1988	8 247	5 130	3 116	1 583	687	896	525	255	270
7 8 年平均 Ave., 1989	8 390	5 231	3 159	1 538	670	868	492	240	252
7 9 年平均 Ave., 1990	8 423	5 263	3 160	1 449	629	820	432	211	221
8 0 年平均 Ave., 1991	8 569	5 355	3 214	1 409	617	793	405	197	207
8 1 年平均 Ave., 1992	8 765	5 460	3 304	1 376	619	757	377	187	190
8 2 年平均 Ave., 1993	8 874	5 497	3 377	1 340	603	738	357	178	179
8 3 年平均 Ave., 1994	9 081	5 595	3 485	1 360	620	740	381	199	182
8 4 年平均 Ave., 1995	9 210	5 659	3 551	1 326	612	714	378	200	178
8 5 年平均 Ave., 1996	9 310	5 662	3 648	1 293	588	705	365	191	175
8 6 年平均 Ave., 1997	9 432	5 731	3 701	1 281	583	699	349	182	167
8 7 年平均 Ave., 1998	9 546	5 780	3 767	1 259	566	694	312	163	149
8 8 年平均 Ave., 1999	9 668	5 812	3 856	1 288	582	706	303	162	141
8 9 年平均 Ave., 2000	9 784	5 867	3 917	1 283	590	693	280	152	128
9 0 年平均 Ave., 2001	9 832	5 855	3 977	1 247	563	684	246	130	116
9 1 年平均 Ave., 2002	9 969	5 896	4 074	1 214	538	677	223	117	105
9 2 年平均 Ave., 2003	10 076	5 904	4 172	1 144	496	648	192	98	93
9 3 年平均 Ave., 2004	10 240	5 968	4 272	1 109	488	621	175	94	82
9 4 年平均 Ave., 2005	10 371	6 012	4 359	1 055	463	593	164	89	75
9 5 年平均 Ave., 2006	10 522	6 056	4 467	1 005	444	562	154	81	73
9 6 年平均 Ave., 2007	10 713	6 116	4 597	974	433	542	155	80	75
9 7 年平均 Ave., 2008	10 853	6 173	4 680	931	424	507	154	82	72
9 8 年平均 Ave., 2009	10 917	6 180	4 737	875	390	485	139	69	71
9 9 年平均 Ave., 2010	11 070	6 242	4 828	872	399	474	141	73	67
1 0 0 年平均 Ave., 2011	11 200	6 304	4 896	872	403	468	138	73	65
1 0 1 年平均 Ave., 2012	11 341	6 369	4 972	893	414	479	136	72	63
1 0 2 年平均 Ave., 2013	11 445	6 402	5 043	901	431	469	128	69	59
1 月 Jan.	11 410	6 396	5 014	898	415	483	130	67	63
2 月 Feb.	11 398	6 385	5 013	893	426	466	128	63	64
3 月 Mar.	11 396	6 382	5 014	886	432	454	126	67	58
4 月 Apr.	11 392	6 380	5 013	881	425	456	126	62	63
5 月 May	11 401	6 384	5 017	878	426	452	123	65	57
6 月 June	11 432	6 400	5 032	885	429	456	123	72	51
7 月 July	11 471	6 411	5 060	918	431	487	138	76	63
8 月 Aug.	11 498	6 417	5 081	937	443	494	140	76	64
9 月 Sept.	11 466	6 405	5 062	911	430	481	127	69	57
1 0 月 Oct.	11 483	6 411	5 071	910	438	472	126	70	56
1 1 月 Nov.	11 497	6 423	5 073	911	441	470	128	72	55
1 2 月 Dec.	11 498	6 429	5 069	900	440	460	125	68	57
1 0 3 年平均 Ave., 2014	11 535	6 441	5 094	886	441	444	122	71	51
1 月 Jan.	11 498	6 426	5 072	888	437	451	124	67	57
2 月 Feb.	11 489	6 425	5 063	882	439	443	122	70	53
3 月 Mar.	11 490	6 418	5 072	872	436	435	118	67	51
4 月 Apr.	11 489	6 409	5 080	865	437	428	117	69	49
5 月 May	11 496	6 419	5 076	859	433	426	115	64	51
6 月 June	11 513	6 437	5 076	867	433	433	116	65	51
7 月 July	11 555	6 450	5 105	896	439	457	128	75	53
8 月 Aug.	11 583	6 458	5 125	915	448	466	131	78	53
9 月 Sept.	11 557	6 454	5 103	895	442	453	121	70	51
1 0 月 Oct.	11 577	6 459	5 118	894	439	455	122	75	47
1 1 月 Nov.	11 588	6 468	5 120	897	452	445	124	75	49
1 2 月 Dec.	11 590	6 467	5 122	897	459	438	124	73	52

TABLE 6. LABOR FORCE BY AGE, 1978 TO DATE

Unit : Thousand Persons

Years			25 ~ 44 歲								
20 ~ 24 歲			計 Both sexes	男 Male	女 Female	25 ~ 29 歲			30 ~ 34 歲		
Years						Years			Years		
計 Both sexes	男 Male	女 Female				計 Both sexes	男 Male	女 Female	計 Both sexes	男 Male	女 Female
968	466	502	2 910	2 066	844	1 026	723	303	646	465	181
966	454	513	3 042	2 159	884	1 086	768	319	690	498	192
975	440	535	3 178	2 244	934	1 148	804	345	735	521	214
986	438	548	3 305	2 338	966	1 181	828	353	829	588	241
1 006	444	562	3 477	2 431	1 046	1 212	838	374	975	693	282
1 043	453	590	3 713	2 512	1 200	1 266	852	414	1 091	744	347
1 064	454	610	3 908	2 602	1 305	1 314	869	445	1 166	786	380
1 057	451	606	4 069	2 692	1 377	1 341	876	465	1 226	822	403
1 083	454	629	4 295	2 779	1 516	1 383	881	501	1 289	847	441
1 096	454	642	4 498	2 868	1 629	1 421	891	531	1 332	859	473
1 058	432	626	4 638	2 969	1 669	1 449	907	543	1 348	876	472
1 046	431	616	4 793	3 061	1 731	1 471	909	562	1 372	894	478
1 016	418	599	4 935	3 157	1 777	1 478	910	568	1 396	910	486
1 005	419	585	5 114	3 261	1 853	1 482	906	575	1 406	916	489
999	431	567	5 307	3 351	1 956	1 484	898	586	1 444	932	512
984	425	559	5 415	3 386	2 029	1 456	871	585	1 469	938	531
979	421	558	5 548	3 440	2 107	1 450	859	591	1 492	944	548
948	413	535	5 634	3 474	2 160	1 446	847	599	1 497	942	555
928	398	530	5 704	3 480	2 223	1 440	835	604	1 505	933	572
933	401	532	5 730	3 487	2 244	1 429	826	603	1 498	927	571
947	402	545	5 782	3 495	2 287	1 432	819	612	1 493	915	578
985	420	565	5 796	3 483	2 313	1 422	808	614	1 483	904	579
1 003	438	565	5 833	3 480	2 353	1 422	798	623	1 481	892	589
1 001	433	568	5 838	3 450	2 389	1 412	784	628	1 475	877	598
992	420	571	5 895	3 453	2 442	1 452	797	656	1 476	868	608
952	397	555	5 938	3 442	2 496	1 482	804	678	1 469	855	614
934	395	539	6 007	3 443	2 564	1 538	822	716	1 458	839	619
892	374	518	6 066	3 442	2 624	1 595	844	751	1 452	824	629
851	363	489	6 158	3 442	2 716	1 636	853	783	1 479	825	654
819	353	466	6 213	3 437	2 776	1 640	847	794	1 528	844	684
777	342	435	6 250	3 436	2 814	1 650	844	806	1 569	863	706
736	322	415	6 278	3 433	2 845	1 639	841	798	1 628	889	739
732	325	407	6 300	3 418	2 882	1 614	824	790	1 676	910	766
733	330	403	6 297	3 392	2 905	1 570	787	783	1 712	925	786
758	342	416	6 296	3 382	2 914	1 522	765	757	1 718	926	792
773	362	410	6 280	3 360	2 920	1 474	743	731	1 723	921	802
769	349	420	6 297	3 377	2 919	1 493	746	747	1 727	922	805
765	363	402	6 288	3 359	2 930	1 488	739	750	1 723	917	806
761	365	396	6 286	3 366	2 919	1 486	748	738	1 723	916	807
756	363	393	6 282	3 371	2 911	1 484	749	735	1 722	928	794
755	361	394	6 282	3 363	2 919	1 480	754	726	1 723	921	802
763	357	405	6 288	3 357	2 930	1 479	748	732	1 724	916	808
780	356	425	6 285	3 361	2 924	1 478	743	735	1 724	924	800
797	367	430	6 277	3 365	2 913	1 472	746	726	1 722	925	797
784	361	423	6 271	3 358	2 912	1 463	742	721	1 723	920	802
784	368	416	6 271	3 349	2 923	1 459	735	724	1 725	922	803
784	369	415	6 266	3 347	2 919	1 454	735	719	1 722	921	801
775	372	403	6 266	3 346	2 921	1 452	732	720	1 721	917	803
764	371	393	6 242	3 335	2 907	1 422	725	697	1 713	914	800
764	370	395	6 263	3 348	2 915	1 445	731	714	1 720	918	802
759	369	390	6 252	3 337	2 914	1 437	729	709	1 719	915	803
754	369	385	6 251	3 330	2 920	1 430	725	705	1 720	915	805
747	368	379	6 246	3 327	2 919	1 431	725	706	1 718	916	801
744	370	374	6 239	3 339	2 901	1 422	729	693	1 716	918	798
751	369	382	6 234	3 342	2 892	1 415	728	687	1 710	919	791
768	364	404	6 237	3 343	2 894	1 415	730	685	1 713	917	796
783	370	414	6 236	3 333	2 903	1 416	722	694	1 713	914	799
774	371	403	6 233	3 326	2 907	1 415	717	698	1 709	911	799
772	364	408	6 237	3 339	2 898	1 412	722	690	1 709	912	797
773	377	396	6 240	3 338	2 903	1 413	721	692	1 707	909	799
773	387	386	6 240	3 319	2 922	1 413	718	695	1 703	897	806

表6 歷年勞動力之年齡(續1)

單位：千人

年 月 別 Year & month	25 ~ 44 歲 Years						45 ~ 64 歲					
	35 ~ 39 歲 Years			40 ~ 44 歲 Years			計 Both sexes	男 Male	女 Female	45 ~ 49 歲 Years		
	計 Both sexes	男 Male	女 Female	計 Both sexes	男 Male	女 Female				計 Both sexes	男 Male	女 Female
							計 Both sexes	男 Male	女 Female			
67年平均 Ave., 1978	654	463	191	584	415	169	1521	1232	289	547	417	129
68年平均 Ave., 1979	670	470	199	596	423	174	1573	1263	310	551	414	137
69年平均 Ave., 1980	681	488	193	614	431	183	1600	1273	327	552	406	146
70年平均 Ave., 1981	666	479	187	628	443	186	1628	1290	338	547	398	149
71年平均 Ave., 1982	640	446	194	649	454	195	1665	1307	358	555	399	156
72年平均 Ave., 1983	685	462	222	671	454	217	1719	1313	406	569	398	172
73年平均 Ave., 1984	740	492	248	688	456	232	1768	1327	441	588	403	185
74年平均 Ave., 1985	825	546	279	678	448	229	1799	1336	463	604	411	194
75年平均 Ave., 1986	954	614	339	670	436	234	1841	1340	501	633	422	211
76年平均 Ave., 1987	1067	682	385	678	437	240	1891	1364	527	650	432	218
77年平均 Ave., 1988	1140	732	408	701	454	247	1918	1386	533	659	440	218
78年平均 Ave., 1989	1199	773	426	750	485	265	1938	1400	538	662	444	218
79年平均 Ave., 1990	1252	811	441	808	526	282	1921	1380	540	654	440	214
80年平均 Ave., 1991	1296	835	461	930	603	328	1917	1373	544	626	424	202
81年平均 Ave., 1992	1342	852	489	1038	670	368	1950	1384	566	637	426	211
82年平均 Ave., 1993	1367	862	505	1123	715	407	1976	1392	584	659	439	220
83年平均 Ave., 1994	1399	879	520	1207	758	448	2025	1415	610	706	467	240
84年平均 Ave., 1995	1427	893	534	1263	793	471	2094	1446	647	784	512	272
85年平均 Ave., 1996	1448	897	551	1311	815	496	2165	1475	690	887	571	316
86年平均 Ave., 1997	1471	908	562	1333	826	507	2270	1541	729	987	635	351
87年平均 Ave., 1998	1501	925	576	1357	836	521	2354	1599	755	1054	679	375
88年平均 Ave., 1999	1509	921	587	1382	850	532	2440	1635	804	1108	703	406
89年平均 Ave., 2000	1520	928	592	1410	862	548	2524	1685	839	1164	738	426
90年平均 Ave., 2001	1531	922	609	1420	867	553	2604	1732	872	1211	761	450
91年平均 Ave., 2002	1519	911	608	1448	877	571	2705	1787	919	1222	764	458
92年平均 Ave., 2003	1509	893	616	1478	890	588	2835	1847	988	1260	781	480
93年平均 Ave., 2004	1510	885	625	1501	896	605	2968	1921	1046	1303	798	505
94年平均 Ave., 2005	1508	877	632	1511	898	613	3091	1991	1100	1338	813	526
95年平均 Ave., 2006	1514	868	646	1529	896	633	3189	2046	1143	1352	817	534
96年平均 Ave., 2007	1511	860	651	1533	886	647	3339	2112	1227	1384	830	554
97年平均 Ave., 2008	1512	854	658	1519	876	644	3481	2178	1303	1425	846	578
98年平均 Ave., 2009	1503	841	662	1508	862	646	3570	2218	1352	1441	848	593
99年平均 Ave., 2010	1494	827	667	1515	857	658	3699	2283	1416	1458	851	606
100年平均 Ave., 2011	1496	825	671	1520	855	665	3834	2366	1468	1468	855	613
101年平均 Ave., 2012	1534	843	691	1522	848	674	3945	2423	1523	1472	850	622
102年平均 Ave., 2013	1567	857	710	1515	839	676	4045	2452	1593	1468	836	633
1 月 Jan.	1556	860	696	1520	849	671	4000	2445	1556	1473	842	631
2 月 Feb.	1558	854	704	1519	849	670	4002	2441	1561	1470	844	626
3 月 Mar.	1557	853	704	1520	849	670	4008	2430	1579	1470	835	635
4 月 Apr.	1559	853	706	1516	841	675	4011	2427	1584	1469	836	633
5 月 May	1562	850	712	1517	837	679	4025	2435	1591	1469	833	635
6 月 June	1564	853	711	1520	840	680	4041	2455	1586	1470	828	641
7 月 July	1567	859	708	1517	836	681	4047	2463	1584	1468	838	630
8 月 Aug.	1571	857	713	1512	837	676	4061	2450	1611	1469	836	634
9 月 Sept.	1573	857	716	1512	839	673	4064	2455	1609	1466	833	633
10 月 Oct.	1576	856	721	1511	835	675	4079	2466	1613	1467	834	633
11 月 Nov.	1579	862	717	1511	830	681	4095	2478	1617	1465	837	628
12 月 Dec.	1583	866	716	1511	829	681	4104	2481	1623	1462	831	631
103年平均 Ave., 2014	1604	874	730	1503	823	680	4170	2495	1675	1466	823	643
1 月 Jan.	1588	871	717	1510	828	682	4119	2475	1644	1465	820	645
2 月 Feb.	1589	868	721	1507	825	681	4125	2482	1644	1466	820	647
3 月 Mar.	1595	860	735	1506	830	676	4135	2479	1656	1462	823	639
4 月 Apr.	1594	865	729	1503	821	682	4144	2474	1670	1462	822	640
5 月 May	1597	871	727	1504	821	683	4161	2478	1683	1465	819	647
6 月 June	1602	871	731	1506	823	683	4176	2495	1681	1465	825	640
7 月 July	1605	875	730	1504	821	683	4182	2502	1681	1465	828	637
8 月 Aug.	1606	878	729	1501	820	681	4192	2504	1688	1466	823	643
9 月 Sept.	1611	874	737	1497	824	673	4189	2512	1677	1465	825	640
10 月 Oct.	1616	880	737	1500	825	675	4202	2509	1693	1468	826	643
11 月 Nov.	1621	887	734	1499	821	678	4206	2508	1698	1470	825	645
12 月 Dec.	1626	890	736	1497	813	684	4207	2518	1690	1468	822	647

TABLE 6. LABOR FORCE BY AGE, 1978 TO DATE (Cont. 1)

Unit : Thousand Persons

Years									65歲及以上 Years & over		
50~54歲 Years			55~59歲 Years			60~64歲 Years			計 Both sexes	男 Male	女 Female
計 Both sexes	男 Male	女 Female	計 Both sexes	男 Male	女 Female	計 Both sexes	男 Male	女 Female			
473	387	85	320	270	51	181	157	24	63	55	8
499	407	92	342	285	56	182	157	24	65	58	7
514	415	99	353	294	59	182	158	24	63	56	7
519	415	104	370	308	61	193	169	25	67	60	7
521	412	109	387	321	66	203	176	28	68	60	8
520	398	122	411	334	77	218	183	35	76	65	11
521	387	133	431	347	84	228	190	38	80	68	12
515	375	140	440	353	87	240	198	42	92	77	15
515	366	148	447	350	97	246	202	45	106	87	19
520	365	155	454	351	103	267	216	51	112	92	20
526	370	156	454	349	106	279	227	52	108	89	18
535	377	158	448	341	107	293	238	54	121	100	22
541	379	163	431	324	107	294	237	57	120	97	23
561	390	170	425	316	109	305	243	62	129	104	25
576	401	175	429	314	115	307	243	65	132	107	26
581	403	178	432	314	118	305	237	68	142	116	26
588	405	184	435	316	120	295	228	67	147	119	28
570	392	178	445	319	125	295	223	72	156	125	31
544	371	174	451	323	128	283	209	73	149	119	30
542	370	172	455	325	130	285	210	75	150	120	30
575	392	183	449	323	126	277	206	71	151	119	32
622	421	201	434	308	126	276	204	72	144	112	33
671	450	220	419	299	121	270	198	72	145	112	33
732	491	241	396	283	112	265	196	69	143	110	33
820	542	278	395	282	113	268	198	70	155	119	36
895	585	310	407	286	121	273	195	77	160	119	40
955	621	334	439	307	132	271	196	75	156	116	41
1 010	654	356	485	339	146	258	185	72	158	116	42
1 049	673	377	548	383	165	241	174	67	170	124	46
1 079	681	398	630	427	203	246	174	73	187	135	52
1 107	689	418	693	463	230	256	180	77	191	135	56
1 130	699	431	723	477	246	276	194	82	194	139	55
1 156	709	447	775	508	267	310	214	95	199	142	57
1 194	728	465	819	534	285	353	249	104	197	142	55
1 226	742	484	847	548	299	401	283	118	206	150	56
1 259	751	508	874	552	322	444	314	130	220	158	61
1 242	749	493	860	548	312	425	305	120	215	159	56
1 246	743	504	863	541	322	423	313	110	214	159	55
1 248	743	505	865	544	321	426	308	118	215	154	61
1 250	740	510	865	545	320	428	307	121	217	156	61
1 256	738	519	867	546	320	434	318	116	217	161	56
1 261	753	508	872	557	315	438	317	121	218	158	60
1 263	753	510	872	564	307	444	308	137	220	156	65
1 268	760	508	875	548	328	449	307	142	222	159	63
1 264	757	507	880	551	329	454	314	140	220	161	59
1 266	752	514	885	563	322	461	317	144	222	159	63
1 270	763	507	892	561	331	468	318	150	225	156	68
1 272	761	511	893	558	335	476	331	145	228	162	65
1 289	764	525	916	572	344	499	336	163	238	170	68
1 277	760	517	897	560	336	480	335	146	229	166	62
1 276	762	514	900	563	337	483	337	146	229	168	62
1 279	768	511	904	558	346	490	330	160	233	172	60
1 282	764	517	907	562	345	494	325	169	234	171	63
1 286	758	528	913	565	348	497	336	160	235	169	66
1 291	761	530	918	572	345	502	336	166	237	167	70
1 294	768	526	920	573	347	503	332	171	240	166	73
1 297	772	525	927	576	351	502	333	169	241	173	68
1 295	759	536	925	594	332	503	335	168	240	174	66
1 296	752	544	929	589	339	509	342	167	244	171	72
1 297	768	529	928	574	354	511	342	169	244	169	75
1 299	773	526	928	576	353	512	348	165	245	172	73

表6 歷年勞動力之年齡(續2)

單位：%

年 月 別 Year & month	總 計 Total			1 5 ~ 2 4 歲					
	計 Both sexes	男 Male	女 Female	計 Both sexes	男 Male	女 Female	1 5 ~ 1 9 歲 Years		
							計 Both sexes	男 Male	女 Female
6 7年平均 Ave., 1978	100.00	67.07	32.93	29.10	14.17	14.93	13.83	6.82	7.01
6 8年平均 Ave., 1979	100.00	66.86	33.14	28.16	13.44	14.71	13.33	6.48	6.84
6 9年平均 Ave., 1980	100.00	66.46	33.54	26.98	12.56	14.42	12.27	5.92	6.34
7 0年平均 Ave., 1981	100.00	66.57	33.43	26.08	12.04	14.04	11.50	5.56	5.94
7 1年平均 Ave., 1982	100.00	66.17	33.83	25.13	11.59	13.54	10.67	5.21	5.46
7 2年平均 Ave., 1983	100.00	64.50	35.50	24.21	10.97	13.24	9.85	4.73	5.12
7 3年平均 Ave., 1984	100.00	63.78	36.22	23.17	10.42	12.74	8.96	4.36	4.61
7 4年平均 Ave., 1985	100.00	63.53	36.47	22.10	9.88	12.22	8.28	3.98	4.29
7 5年平均 Ave., 1986	100.00	62.39	37.61	21.44	9.45	11.99	7.80	3.74	4.07
7 6年平均 Ave., 1987	100.00	61.90	38.10	20.56	9.04	11.52	7.17	3.50	3.68
7 7年平均 Ave., 1988	100.00	62.21	37.79	19.19	8.32	10.87	6.37	3.09	3.28
7 8年平均 Ave., 1989	100.00	62.35	37.65	18.33	7.99	10.34	5.86	2.86	3.00
7 9年平均 Ave., 1990	100.00	62.48	37.52	17.20	7.47	9.73	5.13	2.51	2.62
8 0年平均 Ave., 1991	100.00	62.49	37.51	16.45	7.20	9.25	4.73	2.30	2.42
8 1年平均 Ave., 1992	100.00	62.30	37.70	15.70	7.06	8.64	4.30	2.14	2.16
8 2年平均 Ave., 1993	100.00	61.94	38.06	15.11	6.79	8.31	4.02	2.01	2.01
8 3年平均 Ave., 1994	100.00	61.62	38.38	14.98	6.83	8.15	4.20	2.20	2.00
8 4年平均 Ave., 1995	100.00	61.44	38.56	14.40	6.65	7.75	4.10	2.17	1.94
8 5年平均 Ave., 1996	100.00	60.82	39.18	13.89	6.32	7.57	3.92	2.05	1.88
8 6年平均 Ave., 1997	100.00	60.76	39.24	13.59	6.18	7.41	3.70	1.93	1.77
8 7年平均 Ave., 1998	100.00	60.54	39.46	13.19	5.93	7.27	3.27	1.71	1.56
8 8年平均 Ave., 1999	100.00	60.12	39.88	13.32	6.02	7.30	3.14	1.68	1.46
8 9年平均 Ave., 2000	100.00	59.97	40.03	13.11	6.03	7.08	2.86	1.55	1.30
9 0年平均 Ave., 2001	100.00	59.55	40.45	12.68	5.73	6.96	2.50	1.32	1.18
9 1年平均 Ave., 2002	100.00	59.14	40.86	12.18	5.39	6.79	2.23	1.17	1.06
9 2年平均 Ave., 2003	100.00	58.60	41.40	11.35	4.92	6.43	1.90	0.98	0.92
9 3年平均 Ave., 2004	100.00	58.28	41.72	10.83	4.77	6.06	1.71	0.91	0.80
9 4年平均 Ave., 2005	100.00	57.97	42.03	10.18	4.46	5.72	1.58	0.85	0.72
9 5年平均 Ave., 2006	100.00	57.55	42.45	9.55	4.21	5.34	1.46	0.77	0.69
9 6年平均 Ave., 2007	100.00	57.09	42.91	9.09	4.04	5.06	1.45	0.75	0.70
9 7年平均 Ave., 2008	100.00	56.88	43.12	8.58	3.90	4.68	1.42	0.75	0.67
9 8年平均 Ave., 2009	100.00	56.61	43.39	8.02	3.57	4.44	1.28	0.63	0.65
9 9年平均 Ave., 2010	100.00	56.39	43.61	7.88	3.60	4.28	1.27	0.66	0.61
1 0 0年平均 Ave., 2011	100.00	56.28	43.72	7.78	3.60	4.18	1.24	0.66	0.58
1 0 1年平均 Ave., 2012	100.00	56.16	43.84	7.87	3.65	4.22	1.19	0.64	0.56
1 0 2年平均 Ave., 2013	100.00	55.94	44.06	7.87	3.77	4.10	1.12	0.60	0.52
1 月 Jan.	100.00	56.06	43.94	7.87	3.64	4.23	1.14	0.58	0.55
2 月 Feb.	100.00	56.02	43.98	7.83	3.74	4.09	1.12	0.56	0.57
3 月 Mar.	100.00	56.00	44.00	7.78	3.79	3.99	1.10	0.59	0.51
4 月 Apr.	100.00	56.00	44.00	7.74	3.73	4.01	1.10	0.55	0.56
5 月 May	100.00	56.00	44.00	7.70	3.74	3.96	1.08	0.57	0.50
6 月 June	100.00	55.98	44.02	7.74	3.75	3.99	1.07	0.63	0.44
7 月 July	100.00	55.89	44.11	8.01	3.76	4.25	1.20	0.66	0.55
8 月 Aug.	100.00	55.81	44.19	8.15	3.85	4.30	1.22	0.66	0.56
9 月 Sept.	100.00	55.86	44.14	7.94	3.75	4.19	1.10	0.61	0.50
1 0 月 Oct.	100.00	55.83	44.17	7.93	3.81	4.11	1.10	0.61	0.49
1 1 月 Nov.	100.00	55.87	44.13	7.93	3.84	4.09	1.11	0.63	0.48
1 2 月 Dec.	100.00	55.91	44.09	7.83	3.83	4.00	1.09	0.59	0.50
1 0 3年平均 Ave., 2014	100.00	55.84	44.16	7.68	3.83	3.85	1.06	0.61	0.44
1 月 Jan.	100.00	55.89	44.11	7.72	3.80	3.92	1.08	0.58	0.49
2 月 Feb.	100.00	55.93	44.07	7.68	3.82	3.86	1.07	0.61	0.46
3 月 Mar.	100.00	55.86	44.14	7.59	3.80	3.79	1.03	0.59	0.44
4 月 Apr.	100.00	55.79	44.21	7.53	3.80	3.72	1.02	0.60	0.42
5 月 May	100.00	55.84	44.16	7.48	3.77	3.71	1.00	0.56	0.45
6 月 June	100.00	55.91	44.09	7.53	3.76	3.76	1.01	0.56	0.44
7 月 July	100.00	55.82	44.18	7.76	3.80	3.96	1.11	0.65	0.46
8 月 Aug.	100.00	55.75	44.25	7.90	3.87	4.03	1.13	0.68	0.46
9 月 Sept.	100.00	55.84	44.16	7.74	3.82	3.92	1.05	0.61	0.44
1 0 月 Oct.	100.00	55.79	44.21	7.72	3.79	3.93	1.06	0.65	0.41
1 1 月 Nov.	100.00	55.81	44.19	7.74	3.90	3.84	1.07	0.65	0.42
1 2 月 Dec.	100.00	55.80	44.20	7.74	3.96	3.78	1.07	0.63	0.45

TABLE 6. LABOR FORCE BY AGE, 1978 TO DATE (Cont. 2)

Unit : %

Years			25 ~ 44 歲								
20 ~ 24 歲			計	男	女	25 ~ 29 歲			30 ~ 34 歲		
計	男	女				計	男	女	計	男	女
Both sexes	Male	Female	Both sexes	Male	Female	Both sexes	Male	Female	Both sexes	Male	Female
15.27	7.35	7.92	45.92	32.60	13.31	16.19	11.41	4.78	10.20	7.34	2.85
14.83	6.96	7.87	46.70	33.13	13.56	16.67	11.78	4.89	10.59	7.64	2.94
14.71	6.63	8.08	47.94	33.86	14.08	17.32	12.12	5.20	11.09	7.87	3.22
14.58	6.48	8.10	48.86	34.57	14.29	17.46	12.25	5.22	12.26	8.70	3.56
14.46	6.38	8.07	49.96	34.94	15.02	17.42	12.04	5.38	14.01	9.96	4.05
14.36	6.23	8.13	51.09	34.57	16.52	17.42	11.73	5.69	15.01	10.24	4.78
14.21	6.07	8.14	52.16	34.74	17.43	17.53	11.60	5.94	15.56	10.49	5.08
13.82	5.89	7.92	53.19	35.19	18.00	17.53	11.45	6.08	16.02	10.75	5.27
13.64	5.72	7.92	54.06	34.98	19.08	17.40	11.09	6.31	16.22	10.67	5.56
13.39	5.55	7.84	54.96	35.05	19.91	17.37	10.88	6.49	16.27	10.50	5.78
12.83	5.24	7.59	56.24	36.00	20.24	17.57	11.00	6.58	16.34	10.62	5.72
12.47	5.13	7.34	57.13	36.49	20.64	17.54	10.84	6.70	16.36	10.66	5.70
12.07	4.96	7.11	58.58	37.48	21.10	17.55	10.80	6.74	16.57	10.80	5.77
11.72	4.89	6.83	59.68	38.06	21.62	17.29	10.58	6.71	16.40	10.69	5.71
11.40	4.92	6.47	60.55	38.24	22.31	16.93	10.24	6.69	16.47	10.63	5.84
11.08	4.79	6.30	61.02	38.16	22.86	16.41	9.81	6.60	16.56	10.57	5.99
10.78	4.64	6.14	61.10	37.89	23.21	15.97	9.46	6.51	16.43	10.39	6.04
10.30	4.48	5.81	61.17	37.72	23.45	15.70	9.20	6.50	16.25	10.22	6.03
9.96	4.27	5.69	61.26	37.38	23.88	15.46	8.97	6.49	16.17	10.03	6.14
9.89	4.25	5.64	60.76	36.97	23.79	15.15	8.75	6.40	15.88	9.82	6.05
9.92	4.22	5.71	60.57	36.62	23.95	15.00	8.58	6.41	15.63	9.58	6.05
10.18	4.34	5.84	59.95	36.03	23.93	14.71	8.35	6.36	15.34	9.35	5.99
10.25	4.48	5.77	59.61	35.57	24.04	14.53	8.16	6.37	15.14	9.11	6.02
10.18	4.40	5.78	59.38	35.09	24.29	14.36	7.98	6.39	15.00	8.91	6.09
9.95	4.22	5.73	59.13	34.63	24.50	14.57	7.99	6.58	14.80	8.71	6.09
9.45	3.94	5.51	58.93	34.16	24.77	14.71	7.98	6.72	14.58	8.48	6.09
9.12	3.86	5.26	58.66	33.62	25.04	15.02	8.03	7.00	14.24	8.19	6.04
8.60	3.61	4.99	58.50	33.19	25.30	15.38	8.14	7.24	14.00	7.94	6.06
8.09	3.45	4.65	58.52	32.71	25.81	15.55	8.11	7.44	14.05	7.84	6.22
7.64	3.29	4.35	58.00	32.08	25.91	15.31	7.90	7.41	14.27	7.88	6.39
7.16	3.15	4.01	57.59	31.66	25.93	15.21	7.78	7.43	14.45	7.95	6.50
6.74	2.95	3.80	57.50	31.44	26.06	15.01	7.70	7.31	14.91	8.14	6.77
6.61	2.94	3.67	56.91	30.87	26.03	14.58	7.44	7.14	15.14	8.22	6.92
6.55	2.94	3.60	56.23	30.29	25.94	14.02	7.03	6.99	15.28	8.26	7.02
6.68	3.01	3.67	55.51	29.82	25.69	13.42	6.74	6.67	15.15	8.17	6.98
6.75	3.17	3.58	54.87	29.36	25.51	12.88	6.49	6.39	15.06	8.05	7.01
6.74	3.06	3.68	55.18	29.60	25.58	13.09	6.54	6.55	15.14	8.08	7.05
6.71	3.18	3.53	55.17	29.47	25.70	13.06	6.48	6.58	15.12	8.05	7.07
6.68	3.20	3.48	55.16	29.54	25.62	13.04	6.56	6.48	15.12	8.04	7.08
6.63	3.18	3.45	55.14	29.59	25.55	13.02	6.57	6.45	15.12	8.15	6.97
6.62	3.16	3.46	55.10	29.50	25.60	12.98	6.62	6.37	15.11	8.08	7.03
6.67	3.13	3.55	55.00	29.37	25.63	12.94	6.54	6.40	15.08	8.02	7.07
6.80	3.10	3.70	54.79	29.30	25.49	12.89	6.48	6.41	15.03	8.06	6.97
6.93	3.19	3.74	54.60	29.26	25.33	12.80	6.49	6.32	14.98	8.04	6.93
6.84	3.15	3.69	54.69	29.29	25.40	12.76	6.47	6.29	15.02	8.02	7.00
6.83	3.21	3.62	54.61	29.16	25.45	12.71	6.40	6.30	15.02	8.03	6.99
6.82	3.21	3.61	54.50	29.11	25.39	12.65	6.39	6.26	14.98	8.01	6.97
6.74	3.23	3.51	54.50	29.10	25.40	12.63	6.37	6.26	14.97	7.98	6.99
6.62	3.21	3.41	54.11	28.91	25.20	12.33	6.28	6.05	14.85	7.92	6.93
6.65	3.22	3.43	54.47	29.12	25.35	12.57	6.36	6.21	14.96	7.98	6.97
6.61	3.21	3.40	54.42	29.05	25.37	12.51	6.34	6.17	14.96	7.97	6.99
6.56	3.21	3.35	54.40	28.99	25.42	12.44	6.31	6.13	14.97	7.96	7.00
6.50	3.20	3.30	54.36	28.96	25.40	12.46	6.31	6.15	14.95	7.98	6.98
6.47	3.21	3.26	54.28	29.04	25.23	12.37	6.34	6.03	14.93	7.99	6.94
6.52	3.20	3.32	54.14	29.03	25.12	12.29	6.33	5.96	14.86	7.98	6.87
6.65	3.15	3.50	53.97	28.93	25.04	12.25	6.32	5.93	14.82	7.94	6.89
6.76	3.19	3.57	53.84	28.78	25.06	12.22	6.23	5.99	14.79	7.89	6.90
6.70	3.21	3.48	53.93	28.78	25.15	12.24	6.20	6.04	14.79	7.88	6.91
6.67	3.14	3.53	53.87	28.84	25.03	12.20	6.24	5.96	14.76	7.88	6.88
6.67	3.26	3.42	53.85	28.80	25.05	12.20	6.22	5.97	14.73	7.84	6.89
6.67	3.34	3.33	53.84	28.63	25.21	12.19	6.20	6.00	14.70	7.74	6.96

TABLE 6. LABOR FORCE BY AGE, 1978 TO DATE (Cont. End)

Unit : %

Years									65歲及以上 Years & over		
50~54歲 Years			55~59歲 Years			60~64歲 Years			計 Both sexes	男 Male	女 Female
計 Both sexes	男 Male	女 Female	計 Both sexes	男 Male	女 Female	計 Both sexes	男 Male	女 Female			
7.46	6.11	1.35	5.06	4.26	0.80	2.85	2.48	0.37	0.99	0.86	0.13
7.66	6.24	1.41	5.24	4.38	0.87	2.79	2.42	0.38	1.00	0.89	0.11
7.75	6.26	1.49	5.32	4.43	0.89	2.74	2.38	0.36	0.95	0.85	0.10
7.67	6.13	1.53	5.46	4.56	0.90	2.86	2.49	0.37	0.99	0.88	0.11
7.48	5.92	1.56	5.55	4.61	0.94	2.92	2.52	0.40	0.98	0.87	0.12
7.16	5.47	1.69	5.66	4.60	1.06	3.00	2.52	0.48	1.04	0.89	0.15
6.95	5.17	1.78	5.76	4.63	1.13	3.05	2.53	0.51	1.07	0.91	0.16
6.73	4.90	1.83	5.75	4.61	1.14	3.13	2.59	0.54	1.20	1.00	0.20
6.48	4.61	1.87	5.62	4.40	1.22	3.10	2.54	0.56	1.33	1.09	0.24
6.36	4.46	1.90	5.54	4.29	1.25	3.26	2.64	0.62	1.37	1.13	0.24
6.38	4.49	1.89	5.51	4.23	1.28	3.38	2.75	0.64	1.30	1.09	0.22
6.38	4.49	1.89	5.34	4.06	1.28	3.49	2.84	0.65	1.44	1.19	0.26
6.43	4.49	1.93	5.11	3.84	1.27	3.49	2.82	0.68	1.42	1.15	0.27
6.54	4.55	1.99	4.96	3.69	1.28	3.56	2.84	0.72	1.51	1.22	0.29
6.57	4.57	2.00	4.90	3.58	1.32	3.51	2.77	0.74	1.51	1.22	0.29
6.55	4.54	2.01	4.87	3.53	1.33	3.44	2.67	0.77	1.60	1.30	0.30
6.48	4.46	2.02	4.79	3.48	1.32	3.25	2.51	0.74	1.62	1.31	0.31
6.19	4.25	1.94	4.83	3.47	1.36	3.20	2.42	0.78	1.69	1.36	0.33
5.85	3.98	1.87	4.85	3.47	1.37	3.04	2.25	0.79	1.60	1.27	0.32
5.75	3.92	1.83	4.83	3.45	1.38	3.02	2.23	0.79	1.59	1.27	0.32
6.02	4.10	1.91	4.70	3.38	1.32	2.90	2.16	0.74	1.58	1.25	0.33
6.43	4.35	2.08	4.49	3.19	1.31	2.85	2.11	0.74	1.49	1.15	0.34
6.85	4.60	2.25	4.29	3.05	1.23	2.76	2.03	0.73	1.48	1.14	0.34
7.44	5.00	2.45	4.03	2.88	1.14	2.70	1.99	0.70	1.45	1.12	0.33
8.22	5.44	2.78	3.96	2.83	1.13	2.69	1.99	0.70	1.56	1.19	0.36
8.88	5.80	3.08	4.04	2.84	1.20	2.71	1.94	0.77	1.58	1.19	0.40
9.33	6.06	3.27	4.29	2.99	1.29	2.64	1.92	0.73	1.53	1.13	0.40
9.74	6.30	3.43	4.68	3.27	1.41	2.49	1.79	0.70	1.52	1.12	0.40
9.97	6.39	3.58	5.20	3.64	1.57	2.29	1.65	0.64	1.61	1.18	0.43
10.07	6.36	3.71	5.88	3.99	1.89	2.30	1.62	0.68	1.74	1.26	0.49
10.20	6.35	3.85	6.38	4.27	2.11	2.36	1.66	0.71	1.76	1.24	0.52
10.35	6.40	3.95	6.62	4.37	2.25	2.53	1.78	0.75	1.78	1.28	0.50
10.45	6.41	4.04	7.00	4.59	2.41	2.80	1.94	0.86	1.80	1.29	0.51
10.66	6.50	4.16	7.31	4.77	2.54	3.15	2.22	0.93	1.76	1.27	0.49
10.81	6.54	4.26	7.47	4.83	2.64	3.53	2.49	1.04	1.82	1.32	0.50
11.00	6.56	4.44	7.64	4.82	2.81	3.88	2.74	1.14	1.92	1.38	0.53
10.88	6.57	4.32	7.54	4.80	2.73	3.73	2.67	1.05	1.88	1.39	0.49
10.93	6.52	4.42	7.57	4.75	2.83	3.71	2.75	0.96	1.88	1.40	0.49
10.95	6.52	4.43	7.59	4.77	2.82	3.74	2.70	1.03	1.89	1.35	0.54
10.97	6.49	4.48	7.59	4.79	2.81	3.75	2.69	1.06	1.91	1.37	0.54
11.02	6.47	4.55	7.60	4.79	2.81	3.80	2.79	1.02	1.90	1.41	0.49
11.03	6.59	4.45	7.63	4.87	2.76	3.83	2.77	1.06	1.91	1.38	0.52
11.01	6.56	4.45	7.60	4.92	2.68	3.87	2.68	1.19	1.92	1.36	0.56
11.02	6.61	4.41	7.61	4.76	2.85	3.91	2.67	1.24	1.93	1.38	0.55
11.03	6.60	4.42	7.67	4.80	2.87	3.96	2.74	1.22	1.92	1.41	0.52
11.02	6.55	4.47	7.71	4.90	2.81	4.02	2.76	1.26	1.93	1.38	0.55
11.05	6.63	4.41	7.76	4.88	2.88	4.07	2.76	1.30	1.95	1.36	0.60
11.06	6.62	4.45	7.77	4.85	2.92	4.14	2.88	1.26	1.98	1.41	0.57
11.17	6.62	4.55	7.94	4.96	2.99	4.33	2.91	1.41	2.06	1.47	0.59
11.10	6.61	4.49	7.80	4.87	2.93	4.18	2.91	1.27	1.99	1.45	0.54
11.11	6.63	4.48	7.83	4.90	2.93	4.20	2.93	1.27	2.00	1.46	0.54
11.13	6.69	4.44	7.87	4.86	3.01	4.26	2.87	1.39	2.02	1.50	0.52
11.16	6.65	4.50	7.90	4.90	3.00	4.30	2.83	1.47	2.04	1.49	0.55
11.19	6.60	4.59	7.94	4.91	3.03	4.32	2.92	1.40	2.05	1.47	0.57
11.21	6.61	4.60	7.97	4.97	3.00	4.36	2.92	1.44	2.06	1.45	0.61
11.20	6.65	4.55	7.96	4.96	3.00	4.35	2.87	1.48	2.07	1.44	0.63
11.20	6.67	4.53	8.00	4.97	3.03	4.34	2.88	1.46	2.08	1.49	0.59
11.20	6.56	4.64	8.01	5.14	2.87	4.35	2.90	1.46	2.08	1.51	0.57
11.19	6.50	4.69	8.02	5.09	2.93	4.40	2.96	1.44	2.10	1.48	0.62
11.19	6.62	4.57	8.01	4.95	3.05	4.41	2.95	1.46	2.11	1.46	0.65
11.21	6.67	4.54	8.01	4.97	3.04	4.42	3.00	1.42	2.11	1.48	0.63

表7 歷年勞動力之教育程度

單位：千人

年 月 別 Year & month	總 計 Total			國 中 及 以 下					
	計 Both sexes	男 Male	女 Female	計 Both sexes	男 Male	女 Female	國小及以下 Primary school & below		
							計 Both sexes	男 Male	女 Female
67年平均 Ave., 1978	6 337	4 250	2 087	4 708	3 164	1 544	3 602	2 395	1 207
68年平均 Ave., 1979	6 515	4 356	2 159	4 735	3 175	1 560	3 535	2 351	1 184
69年平均 Ave., 1980	6 629	4 406	2 223	4 619	3 087	1 532	3 373	2 234	1 139
70年平均 Ave., 1981	6 764	4 503	2 261	4 626	3 104	1 521	3 323	2 213	1 110
71年平均 Ave., 1982	6 959	4 605	2 354	4 653	3 113	1 540	3 299	2 183	1 116
72年平均 Ave., 1983	7 266	4 687	2 580	4 757	3 096	1 661	3 346	2 133	1 213
73年平均 Ave., 1984	7 491	4 778	2 713	4 787	3 073	1 714	3 327	2 076	1 250
74年平均 Ave., 1985	7 651	4 860	2 790	4 795	3 071	1 723	3 272	2 034	1 237
75年平均 Ave., 1986	7 945	4 957	2 988	4 843	3 050	1 793	3 258	1 979	1 279
76年平均 Ave., 1987	8 183	5 065	3 118	4 837	3 036	1 801	3 213	1 931	1 282
77年平均 Ave., 1988	8 247	5 130	3 116	4 703	2 981	1 722	3 066	1 859	1 208
78年平均 Ave., 1989	8 390	5 231	3 159	4 647	2 954	1 693	2 974	1 808	1 165
79年平均 Ave., 1990	8 423	5 263	3 160	4 501	2 876	1 625	2 823	1 712	1 111
80年平均 Ave., 1991	8 569	5 355	3 214	4 504	2 893	1 611	2 769	1 679	1 089
81年平均 Ave., 1992	8 765	5 460	3 304	4 454	2 853	1 602	2 668	1 598	1 069
82年平均 Ave., 1993	8 874	5 497	3 377	4 302	2 751	1 550	2 528	1 502	1 026
83年平均 Ave., 1994	9 081	5 595	3 485	4 305	2 752	1 553	2 473	1 464	1 009
84年平均 Ave., 1995	9 210	5 659	3 551	4 229	2 713	1 516	2 377	1 407	971
85年平均 Ave., 1996	9 310	5 662	3 648	4 035	2 571	1 463	2 226	1 301	924
86年平均 Ave., 1997	9 432	5 731	3 701	3 975	2 530	1 445	2 150	1 259	891
87年平均 Ave., 1998	9 546	5 780	3 767	3 850	2 468	1 382	2 018	1 186	832
88年平均 Ave., 1999	9 668	5 812	3 856	3 707	2 360	1 347	1 852	1 075	777
89年平均 Ave., 2000	9 784	5 867	3 917	3 622	2 309	1 312	1 760	1 016	744
90年平均 Ave., 2001	9 832	5 855	3 977	3 482	2 226	1 256	1 661	965	696
91年平均 Ave., 2002	9 969	5 896	4 074	3 351	2 142	1 209	1 593	916	677
92年平均 Ave., 2003	10 076	5 904	4 172	3 230	2 055	1 175	1 514	861	653
93年平均 Ave., 2004	10 240	5 968	4 272	3 109	1 983	1 126	1 424	814	610
94年平均 Ave., 2005	10 371	6 012	4 359	2 993	1 911	1 082	1 336	764	572
95年平均 Ave., 2006	10 522	6 056	4 467	2 862	1 823	1 038	1 234	704	530
96年平均 Ave., 2007	10 713	6 116	4 597	2 779	1 764	1 015	1 163	656	507
97年平均 Ave., 2008	10 853	6 173	4 680	2 660	1 696	965	1 092	619	474
98年平均 Ave., 2009	10 917	6 180	4 737	2 540	1 621	919	1 015	578	437
99年平均 Ave., 2010	11 070	6 242	4 828	2 480	1 581	899	977	557	420
100年平均 Ave., 2011	11 200	6 304	4 896	2 401	1 560	841	934	542	392
101年平均 Ave., 2012	11 341	6 369	4 972	2 351	1 550	801	906	533	373
102年平均 Ave., 2013	11 445	6 402	5 043	2 307	1 538	769	875	523	352
1 月 Jan.	11 410	6 396	5 014	2 340	1 552	788	898	537	361
2 月 Feb.	11 398	6 385	5 013	2 337	1 555	782	895	537	358
3 月 Mar.	11 396	6 382	5 014	2 336	1 543	793	893	532	361
4 月 Apr.	11 392	6 380	5 013	2 328	1 527	801	887	525	362
5 月 May	11 401	6 384	5 017	2 324	1 527	797	881	519	362
6 月 June	11 432	6 400	5 032	2 316	1 541	775	879	526	353
7 月 July	11 471	6 411	5 060	2 309	1 535	774	876	517	359
8 月 Aug.	11 498	6 417	5 081	2 299	1 532	767	873	516	358
9 月 Sept.	11 466	6 405	5 062	2 285	1 533	752	866	517	349
10 月 Oct.	11 483	6 411	5 071	2 277	1 539	738	858	518	341
11 月 Nov.	11 497	6 423	5 073	2 274	1 548	726	854	524	331
12 月 Dec.	11 498	6 429	5 069	2 263	1 529	733	845	515	330
103年平均 Ave., 2014	11 535	6 441	5 094	2 194	1 499	695	803	492	311
1 月 Jan.	11 498	6 426	5 072	2 252	1 515	737	836	504	332
2 月 Feb.	11 489	6 425	5 063	2 243	1 525	718	828	511	317
3 月 Mar.	11 490	6 418	5 072	2 230	1 516	714	822	502	320
4 月 Apr.	11 489	6 409	5 080	2 215	1 493	722	814	484	329
5 月 May	11 496	6 419	5 076	2 203	1 501	702	807	490	317
6 月 June	11 513	6 437	5 076	2 189	1 500	689	801	489	312
7 月 July	11 555	6 450	5 105	2 185	1 494	691	799	488	311
8 月 Aug.	11 583	6 458	5 125	2 179	1 501	678	796	497	300
9 月 Sept.	11 557	6 454	5 103	2 163	1 498	665	787	492	295
10 月 Oct.	11 577	6 459	5 118	2 161	1 487	674	786	485	301
11 月 Nov.	11 588	6 468	5 120	2 156	1 484	672	783	484	299
12 月 Dec.	11 590	6 467	5 122	2 149	1 477	672	780	480	299

TABLE 7. LABOR FORCE BY EDUCATIONAL ATTAINMENT, 1978 TO DATE

Unit : Thousand Persons

Junior high & below			高中 (職)								
			Senior high & vocational								
國中			計	男	女	高中			高職		
Junior high						Senior high			Vocational		
計	男	女	Both sexes	Male	Female	計	男	女	計	男	女
Both sexes	Male	Female				Both sexes	Male	Female	Both sexes	Male	Female
1 106	770	337	1 081	698	383	395	286	108	686	412	274
1 200	825	375	1 190	763	427	418	304	115	772	459	313
1 246	853	393	1 313	827	486	460	329	131	853	498	355
1 303	891	411	1 396	882	514	486	349	137	910	533	377
1 354	930	423	1 523	951	572	511	360	151	1 013	591	421
1 411	962	448	1 661	1 018	643	518	364	154	1 144	655	489
1 460	997	463	1 787	1 086	701	545	379	166	1 242	708	535
1 523	1 037	486	1 887	1 142	745	558	382	176	1 329	759	570
1 586	1 071	514	2 062	1 217	844	585	390	195	1 477	827	650
1 624	1 105	519	2 206	1 294	912	610	408	202	1 596	886	710
1 637	1 122	515	2 322	1 362	960	651	433	218	1 671	929	742
1 673	1 146	528	2 448	1 440	1 008	679	447	231	1 769	992	777
1 678	1 164	514	2 537	1 500	1 037	721	470	251	1 816	1 030	786
1 735	1 214	521	2 629	1 551	1 078	762	498	264	1 867	1 053	814
1 787	1 254	532	2 750	1 621	1 128	760	496	264	1 990	1 125	864
1 774	1 249	525	2 877	1 687	1 191	773	500	272	2 105	1 186	918
1 832	1 288	544	2 985	1 748	1 237	789	505	284	2 196	1 243	953
1 852	1 307	546	3 068	1 798	1 270	783	504	280	2 284	1 294	990
1 809	1 270	539	3 191	1 864	1 328	809	518	291	2 382	1 346	1 037
1 825	1 271	554	3 206	1 876	1 331	829	537	292	2 377	1 338	1 039
1 832	1 282	550	3 316	1 932	1 384	880	573	307	2 437	1 359	1 078
1 855	1 285	569	3 428	1 991	1 437	900	590	310	2 528	1 400	1 128
1 862	1 293	568	3 492	2 028	1 464	904	592	312	2 588	1 436	1 152
1 821	1 261	560	3 553	2 039	1 514	903	587	316	2 650	1 452	1 198
1 758	1 225	532	3 640	2 074	1 566	908	590	318	2 732	1 484	1 248
1 716	1 194	522	3 698	2 098	1 600	917	583	334	2 781	1 515	1 266
1 685	1 168	516	3 776	2 132	1 644	925	584	341	2 851	1 548	1 303
1 657	1 147	510	3 776	2 135	1 641	913	576	338	2 863	1 559	1 304
1 628	1 119	508	3 796	2 133	1 664	902	563	339	2 894	1 570	1 325
1 616	1 108	508	3 845	2 150	1 695	923	572	351	2 923	1 578	1 344
1 568	1 077	491	3 833	2 150	1 683	921	567	354	2 912	1 583	1 330
1 525	1 043	482	3 785	2 133	1 653	914	562	352	2 871	1 570	1 301
1 503	1 024	479	3 795	2 141	1 654	921	562	359	2 874	1 579	1 295
1 467	1 018	449	3 823	2 151	1 672	939	567	372	2 884	1 584	1 300
1 445	1 017	428	3 836	2 179	1 658	953	582	371	2 884	1 597	1 287
1 432	1 015	417	3 818	2 182	1 636	949	581	367	2 869	1 601	1 269
1 442	1 015	427	3 833	2 180	1 653	950	594	355	2 883	1 586	1 297
1 442	1 018	425	3 827	2 176	1 651	947	585	362	2 880	1 591	1 289
1 443	1 011	432	3 822	2 171	1 651	947	571	376	2 875	1 600	1 275
1 441	1 003	439	3 818	2 180	1 639	949	585	364	2 870	1 595	1 275
1 443	1 007	435	3 817	2 175	1 641	948	583	365	2 869	1 593	1 276
1 437	1 015	423	3 818	2 181	1 637	946	577	370	2 872	1 604	1 268
1 434	1 018	416	3 825	2 180	1 644	949	580	369	2 876	1 600	1 276
1 425	1 016	409	3 828	2 188	1 640	950	575	376	2 878	1 614	1 264
1 419	1 017	403	3 808	2 194	1 613	947	579	368	2 861	1 616	1 245
1 419	1 022	397	3 804	2 174	1 629	948	585	363	2 856	1 590	1 266
1 420	1 024	395	3 809	2 183	1 626	953	582	371	2 856	1 602	1 254
1 418	1 014	404	3 810	2 201	1 610	953	582	370	2 858	1 618	1 239
1 391	1 007	384	3 822	2 215	1 607	964	591	373	2 857	1 624	1 233
1 416	1 011	405	3 811	2 194	1 617	953	587	366	2 858	1 607	1 251
1 414	1 014	401	3 813	2 203	1 610	955	593	362	2 858	1 609	1 249
1 408	1 014	394	3 808	2 203	1 605	956	585	371	2 852	1 618	1 234
1 401	1 008	393	3 815	2 212	1 602	961	592	369	2 854	1 621	1 233
1 397	1 011	385	3 818	2 207	1 611	962	593	369	2 856	1 614	1 242
1 388	1 011	377	3 822	2 221	1 601	963	596	367	2 859	1 626	1 233
1 386	1 007	380	3 830	2 227	1 603	967	595	372	2 863	1 632	1 231
1 383	1 004	378	3 833	2 217	1 615	970	583	387	2 863	1 635	1 228
1 377	1 006	370	3 828	2 213	1 615	970	591	379	2 858	1 621	1 237
1 375	1 002	373	3 826	2 211	1 615	971	593	377	2 855	1 618	1 237
1 373	1 000	374	3 826	2 236	1 590	971	591	379	2 855	1 644	1 211
1 369	997	372	3 830	2 237	1 593	973	591	382	2 857	1 646	1 211

表7 歷年勞動力之教育程度(續1)

單位:千人

Unit: Thousand Persons

年 月 別 Year & month	大專及以上 Junior college & above											
	計 Both sexes	男 Male	女 Female	專科 Junior college			大學 University			研究所 Graduate school		
				計 Both sexes	男 Male	女 Female	計 Both sexes	男 Male	女 Female	計 Both sexes	男 Male	女 Female
6 7年平均 Ave., 1978	548	387	161	276	183	92	272	204	68	-	-	-
6 8年平均 Ave., 1979	589	417	172	297	200	97	292	217	76	-	-	-
6 9年平均 Ave., 1980	697	492	205	359	240	119	337	251	86	-	-	-
7 0年平均 Ave., 1981	742	516	226	386	254	132	357	262	94	-	-	-
7 1年平均 Ave., 1982	783	541	242	413	270	142	370	271	99	-	-	-
7 2年平均 Ave., 1983	848	572	276	447	286	162	401	287	114	-	-	-
7 3年平均 Ave., 1984	917	618	299	489	315	175	428	303	124	-	-	-
7 4年平均 Ave., 1985	969	647	322	535	342	193	434	305	129	-	-	-
7 5年平均 Ave., 1986	1 040	690	350	571	367	205	469	323	145	-	-	-
7 6年平均 Ave., 1987	1 140	735	405	632	393	240	508	342	166	-	-	-
7 7年平均 Ave., 1988	1 222	788	434	678	421	257	543	367	177	-	-	-
7 8年平均 Ave., 1989	1 295	837	457	719	446	272	576	391	185	-	-	-
7 9年平均 Ave., 1990	1 386	888	498	777	483	294	608	404	204	-	-	-
8 0年平均 Ave., 1991	1 436	911	525	816	502	314	620	409	212	-	-	-
8 1年平均 Ave., 1992	1 561	987	574	902	558	344	658	428	230	-	-	-
8 2年平均 Ave., 1993	1 695	1 059	636	976	597	379	719	462	257	-	-	-
8 3年平均 Ave., 1994	1 791	1 095	696	1 041	621	420	750	474	276	-	-	-
8 4年平均 Ave., 1995	1 913	1 148	765	1 092	641	451	821	507	314	-	-	-
8 5年平均 Ave., 1996	2 085	1 228	857	1 199	691	508	886	536	349	-	-	-
8 6年平均 Ave., 1997	2 251	1 325	925	1 287	746	541	964	579	384	-	-	-
8 7年平均 Ave., 1998	2 380	1 380	1 000	1 347	768	579	1 033	612	421	-	-	-
8 8年平均 Ave., 1999	2 533	1 461	1 072	1 439	813	626	1 094	648	446	-	-	-
8 9年平均 Ave., 2000	2 671	1 530	1 140	1 517	851	666	1 154	679	475	-	-	-
9 0年平均 Ave., 2001	2 798	1 590	1 208	1 589	884	705	1 209	706	503	-	-	-
9 1年平均 Ave., 2002	2 979	1 680	1 299	1 657	911	745	1 322	769	553	-	-	-
9 2年平均 Ave., 2003	3 148	1 751	1 397	1 702	931	770	1 446	819	627	-	-	-
9 3年平均 Ave., 2004	3 356	1 854	1 502	1 748	950	798	1 608	904	705	-	-	-
9 4年平均 Ave., 2005	3 602	1 967	1 636	1 792	967	825	1 810	999	811	-	-	-
9 5年平均 Ave., 2006	3 864	2 100	1 765	1 824	984	840	2 040	1 115	925	-	-	-
9 6年平均 Ave., 2007	4 089	2 202	1 887	1 825	985	840	2 263	1 216	1 047	-	-	-
9 7年平均 Ave., 2008	4 359	2 328	2 032	1 850	991	860	2 509	1 337	1 172	-	-	-
9 8年平均 Ave., 2009	4 591	2 426	2 165	1 859	997	863	2 732	1 429	1 303	-	-	-
9 9年平均 Ave., 2010	4 795	2 520	2 275	1 879	1 006	874	2 915	1 515	1 401	-	-	-
1 0 0年平均 Ave., 2011	4 976	2 593	2 384	1 878	1 008	870	2 427	1 159	1 268	672	426	246
1 0 1年平均 Ave., 2012	5 153	2 640	2 513	1 871	1 000	871	2 563	1 205	1 358	719	435	284
1 0 2年平均 Ave., 2013	5 320	2 681	2 638	1 865	1 000	865	2 694	1 246	1 449	760	436	325
1 月 Jan.	5 237	2 664	2 573	1 864	1 002	862	2 634	1 229	1 405	739	433	306
2 月 Feb.	5 234	2 655	2 580	1 863	994	869	2 633	1 224	1 409	738	436	302
3 月 Mar.	5 238	2 668	2 569	1 863	1 002	861	2 636	1 234	1 401	739	432	307
4 月 Apr.	5 245	2 673	2 573	1 861	1 005	856	2 644	1 234	1 410	741	433	307
5 月 May	5 261	2 682	2 579	1 863	995	868	2 654	1 252	1 402	745	436	309
6 月 June	5 298	2 678	2 620	1 864	997	867	2 683	1 251	1 432	750	430	320
7 月 July	5 337	2 696	2 641	1 865	1 009	856	2 709	1 250	1 459	763	436	326
8 月 Aug.	5 371	2 697	2 674	1 864	1 006	858	2 733	1 250	1 483	774	441	333
9 月 Sept.	5 373	2 677	2 696	1 865	1 001	864	2 732	1 246	1 486	776	429	347
1 0 月 Oct.	5 402	2 698	2 704	1 872	998	874	2 750	1 260	1 490	780	439	341
1 1 月 Nov.	5 414	2 692	2 722	1 870	992	879	2 758	1 256	1 502	786	444	342
1 2 月 Dec.	5 425	2 699	2 726	1 868	999	869	2 766	1 262	1 504	791	438	353
1 0 3年平均 Ave., 2014	5 520	2 726	2 793	1 863	1 004	859	2 837	1 278	1 559	820	445	375
1 月 Jan.	5 435	2 717	2 718	1 866	1 004	862	2 771	1 266	1 505	798	447	350
2 月 Feb.	5 433	2 698	2 735	1 867	1 003	864	2 770	1 247	1 523	797	448	349
3 月 Mar.	5 452	2 699	2 753	1 866	1 001	865	2 784	1 259	1 525	802	439	363
4 月 Apr.	5 459	2 704	2 755	1 861	999	861	2 794	1 269	1 525	804	436	368
5 月 May	5 474	2 711	2 763	1 863	992	871	2 804	1 279	1 526	807	441	366
6 月 June	5 502	2 715	2 787	1 862	989	873	2 827	1 286	1 542	813	440	373
7 月 July	5 540	2 729	2 811	1 864	1 001	862	2 852	1 288	1 564	824	439	385
8 月 Aug.	5 572	2 739	2 832	1 862	1 007	854	2 877	1 293	1 584	833	439	394
9 月 Sept.	5 566	2 743	2 823	1 860	1 006	854	2 873	1 289	1 585	833	449	385
1 0 月 Oct.	5 590	2 761	2 829	1 862	1 013	848	2 889	1 290	1 599	839	457	382
1 1 月 Nov.	5 606	2 748	2 858	1 862	1 015	847	2 901	1 283	1 618	843	450	393
1 2 月 Dec.	5 611	2 753	2 858	1 861	1 012	848	2 904	1 288	1 616	846	453	393

註: 9 9年(含)以前, 「大學」係含「研究所」者。

TABLE 7. LABOR FORCE BY EDUCATIONAL ATTAINMENT, 1978 TO DATE (Cont. 1)

單位：%

Unit：%

年 月 別 Year & month	總 計 Total			國 中 及 以 下					
	計 Both sexes	男 Male	女 Female	計 Both sexes	男 Male	女 Female	國小及以下 Primary school & below		
							計 Both sexes	男 Male	女 Female
6 7年平均 Ave., 1978	100.00	67.07	32.93	74.30	49.93	24.36	56.84	37.79	19.05
6 8年平均 Ave., 1979	100.00	66.86	33.14	72.68	48.74	23.94	54.26	36.08	18.18
6 9年平均 Ave., 1980	100.00	66.46	33.54	69.68	46.57	23.11	50.88	33.70	17.18
7 0年平均 Ave., 1981	100.00	66.57	33.43	68.39	45.90	22.49	49.13	32.72	16.41
7 1年平均 Ave., 1982	100.00	66.17	33.83	66.86	44.74	22.13	47.41	31.37	16.04
7 2年平均 Ave., 1983	100.00	64.50	35.50	65.46	42.60	22.86	46.05	29.36	16.69
7 3年平均 Ave., 1984	100.00	63.78	36.22	63.90	41.03	22.88	44.41	27.72	16.69
7 4年平均 Ave., 1985	100.00	63.53	36.47	62.67	40.15	22.52	42.76	26.59	16.17
7 5年平均 Ave., 1986	100.00	62.39	37.61	60.96	38.39	22.57	41.01	24.91	16.10
7 6年平均 Ave., 1987	100.00	61.90	38.10	59.11	37.10	22.01	39.26	23.60	15.66
7 7年平均 Ave., 1988	100.00	62.21	37.79	57.03	36.14	20.89	37.18	22.54	14.64
7 8年平均 Ave., 1989	100.00	62.35	37.65	55.39	35.21	20.18	35.45	21.55	13.89
7 9年平均 Ave., 1990	100.00	62.48	37.52	53.43	34.14	19.29	33.52	20.33	13.19
8 0年平均 Ave., 1991	100.00	62.49	37.51	52.56	33.76	18.80	32.31	19.60	12.71
8 1年平均 Ave., 1992	100.00	62.30	37.70	50.82	32.55	18.28	30.44	18.23	12.20
8 2年平均 Ave., 1993	100.00	61.94	38.06	48.48	31.01	17.47	28.48	16.93	11.56
8 3年平均 Ave., 1994	100.00	61.62	38.38	47.41	30.31	17.10	27.23	16.13	11.11
8 4年平均 Ave., 1995	100.00	61.44	38.56	45.92	29.46	16.46	25.81	15.27	10.54
8 5年平均 Ave., 1996	100.00	60.82	39.18	43.33	27.62	15.72	23.90	13.98	9.93
8 6年平均 Ave., 1997	100.00	60.76	39.24	42.14	26.82	15.32	22.80	13.35	9.45
8 7年平均 Ave., 1998	100.00	60.54	39.46	40.33	25.85	14.48	21.14	12.42	8.72
8 8年平均 Ave., 1999	100.00	60.12	39.88	38.34	24.41	13.93	19.15	11.12	8.04
8 9年平均 Ave., 2000	100.00	59.97	40.03	37.01	23.60	13.41	17.99	10.38	7.61
9 0年平均 Ave., 2001	100.00	59.55	40.45	35.41	22.64	12.77	16.89	9.81	7.08
9 1年平均 Ave., 2002	100.00	59.14	40.86	33.61	21.48	12.13	15.98	9.19	6.79
9 2年平均 Ave., 2003	100.00	58.60	41.40	32.06	20.40	11.66	15.03	8.55	6.48
9 3年平均 Ave., 2004	100.00	58.28	41.72	30.36	19.36	11.00	13.91	7.95	5.95
9 4年平均 Ave., 2005	100.00	57.97	42.03	28.86	18.43	10.43	12.88	7.37	5.51
9 5年平均 Ave., 2006	100.00	57.55	42.45	27.20	17.33	9.87	11.73	6.69	5.04
9 6年平均 Ave., 2007	100.00	57.09	42.91	25.94	16.47	9.47	10.85	6.13	4.73
9 7年平均 Ave., 2008	100.00	56.88	43.12	24.51	15.62	8.89	10.06	5.70	4.36
9 8年平均 Ave., 2009	100.00	56.61	43.39	23.27	14.85	8.42	9.30	5.30	4.00
9 9年平均 Ave., 2010	100.00	56.39	43.61	22.41	14.28	8.12	8.83	5.03	3.80
1 0 0年平均 Ave., 2011	100.00	56.28	43.72	21.43	13.93	7.51	8.34	4.84	3.50
1 0 1年平均 Ave., 2012	100.00	56.16	43.84	20.73	13.67	7.06	7.99	4.70	3.28
1 0 2年平均 Ave., 2013	100.00	55.94	44.06	20.16	13.44	6.72	7.65	4.57	3.08
1 月 Jan.	100.00	56.06	43.94	20.51	13.60	6.91	7.87	4.71	3.16
2 月 Feb.	100.00	56.02	43.98	20.50	13.64	6.86	7.85	4.71	3.14
3 月 Mar.	100.00	56.00	44.00	20.50	13.54	6.96	7.83	4.66	3.17
4 月 Apr.	100.00	56.00	44.00	20.44	13.41	7.03	7.79	4.61	3.18
5 月 May	100.00	56.00	44.00	20.38	13.39	6.99	7.73	4.56	3.17
6 月 June	100.00	55.98	44.02	20.26	13.48	6.78	7.69	4.60	3.08
7 月 July	100.00	55.89	44.11	20.13	13.38	6.75	7.64	4.51	3.13
8 月 Aug.	100.00	55.81	44.19	19.99	13.32	6.67	7.60	4.49	3.11
9 月 Sept.	100.00	55.86	44.14	19.93	13.37	6.56	7.55	4.51	3.05
1 0 月 Oct.	100.00	55.83	44.17	19.83	13.41	6.43	7.47	4.51	2.97
1 1 月 Nov.	100.00	55.87	44.13	19.78	13.46	6.32	7.43	4.56	2.88
1 2 月 Dec.	100.00	55.91	44.09	19.68	13.30	6.38	7.35	4.48	2.87
1 0 3年平均 Ave., 2014	100.00	55.84	44.16	19.02	13.00	6.02	6.96	4.27	2.70
1 月 Jan.	100.00	55.89	44.11	19.59	13.17	6.41	7.27	4.38	2.89
2 月 Feb.	100.00	55.93	44.07	19.52	13.27	6.25	7.21	4.45	2.76
3 月 Mar.	100.00	55.86	44.14	19.41	13.20	6.22	7.15	4.37	2.78
4 月 Apr.	100.00	55.79	44.21	19.28	12.99	6.29	7.08	4.22	2.87
5 月 May	100.00	55.84	44.16	19.17	13.06	6.11	7.02	4.26	2.76
6 月 June	100.00	55.91	44.09	19.01	13.03	5.98	6.96	4.25	2.71
7 月 July	100.00	55.82	44.18	18.91	12.93	5.98	6.92	4.22	2.70
8 月 Aug.	100.00	55.75	44.25	18.81	12.96	5.85	6.87	4.29	2.59
9 月 Sept.	100.00	55.84	44.16	18.72	12.96	5.76	6.81	4.25	2.55
1 0 月 Oct.	100.00	55.79	44.21	18.67	12.85	5.82	6.79	4.19	2.60
1 1 月 Nov.	100.00	55.81	44.19	18.61	12.81	5.80	6.76	4.18	2.58
1 2 月 Dec.	100.00	55.80	44.20	18.54	12.75	5.80	6.73	4.14	2.58

Note : Before 2011, data of "University" contain "Graduate school".

TABLE 7. LABOR FORCE BY EDUCATIONAL ATTAINMENT, 1978 TO DATE (Cont. End)

Unit : %

大專及以上											
Junior college & above											
計 Both sexes	男 Male	女 Female	專科 Junior college			大學 University			研究所 Graduate school		
			計 Both sexes	男 Male	女 Female	計 Both sexes	男 Male	女 Female	計 Both sexes	男 Male	女 Female
8.64	6.11	2.53	4.35	2.89	1.46	4.29	3.22	1.08	-	-	-
9.04	6.40	2.65	4.56	3.07	1.48	4.49	3.33	1.16	-	-	-
10.51	7.42	3.10	5.42	3.62	1.80	5.09	3.79	1.30	-	-	-
10.97	7.63	3.34	5.70	3.75	1.95	5.27	3.88	1.39	-	-	-
11.25	7.78	3.48	5.93	3.89	2.05	5.32	3.89	1.43	-	-	-
11.67	7.88	3.80	6.15	3.93	2.22	5.52	3.95	1.57	-	-	-
12.24	8.25	3.99	6.53	4.20	2.33	5.71	4.05	1.66	-	-	-
12.67	8.46	4.21	6.99	4.47	2.52	5.68	3.99	1.69	-	-	-
13.09	8.68	4.40	7.19	4.61	2.58	5.90	4.07	1.83	-	-	-
13.93	8.98	4.95	7.73	4.80	2.93	6.20	4.18	2.02	-	-	-
14.81	9.55	5.26	8.23	5.11	3.12	6.59	4.45	2.14	-	-	-
15.43	9.98	5.45	8.57	5.32	3.24	6.86	4.66	2.21	-	-	-
16.45	10.54	5.91	9.23	5.74	3.49	7.22	4.80	2.42	-	-	-
16.76	10.63	6.13	9.52	5.86	3.66	7.24	4.77	2.47	-	-	-
17.81	11.26	6.55	10.29	6.37	3.92	7.51	4.89	2.63	-	-	-
19.10	11.93	7.17	11.00	6.73	4.27	8.10	5.20	2.90	-	-	-
19.72	12.06	7.66	11.46	6.84	4.62	8.26	5.22	3.04	-	-	-
20.77	12.46	8.31	11.86	6.96	4.90	8.91	5.51	3.41	-	-	-
22.39	13.18	9.21	12.88	7.43	5.45	9.51	5.76	3.75	-	-	-
23.86	14.05	9.81	13.64	7.91	5.73	10.22	6.14	4.08	-	-	-
24.93	14.46	10.48	14.11	8.05	6.06	10.82	6.41	4.41	-	-	-
26.20	15.11	11.09	14.88	8.41	6.48	11.32	6.71	4.61	-	-	-
27.30	15.64	11.66	15.50	8.70	6.80	11.79	6.94	4.85	-	-	-
28.46	16.17	12.28	16.16	8.99	7.17	12.29	7.18	5.12	-	-	-
29.88	16.86	13.03	16.62	9.14	7.48	13.26	7.71	5.55	-	-	-
31.24	17.37	13.86	16.89	9.24	7.65	14.35	8.13	6.22	-	-	-
32.77	18.10	14.67	17.07	9.28	7.79	15.71	8.82	6.88	-	-	-
34.73	18.96	15.77	17.28	9.33	7.95	17.45	9.64	7.82	-	-	-
36.72	19.95	16.77	17.34	9.35	7.98	19.39	10.60	8.79	-	-	-
38.17	20.55	17.61	17.04	9.20	7.84	21.13	11.35	9.77	-	-	-
40.17	21.45	18.72	17.05	9.13	7.92	23.12	12.32	10.80	-	-	-
42.06	22.22	19.83	17.03	9.13	7.90	25.02	13.09	11.93	-	-	-
43.31	22.76	20.55	16.98	9.08	7.89	26.34	13.68	12.66	-	-	-
44.43	23.15	21.28	16.77	9.00	7.77	21.67	10.35	11.32	6.00	3.80	2.20
45.44	23.28	22.16	16.50	8.82	7.68	22.60	10.63	11.97	6.34	3.84	2.51
46.48	23.43	23.05	16.30	8.74	7.56	23.54	10.88	12.66	6.64	3.81	2.84
45.90	23.35	22.55	16.33	8.78	7.55	23.09	10.77	12.32	6.48	3.80	2.68
45.92	23.29	22.63	16.34	8.72	7.62	23.10	10.74	12.36	6.48	3.83	2.65
45.96	23.42	22.55	16.35	8.79	7.55	23.13	10.83	12.30	6.48	3.79	2.70
46.04	23.46	22.58	16.34	8.83	7.51	23.21	10.83	12.38	6.50	3.80	2.70
46.15	23.53	22.62	16.34	8.73	7.61	23.28	10.98	12.30	6.53	3.82	2.71
46.34	23.43	22.92	16.31	8.72	7.59	23.47	10.94	12.53	6.56	3.76	2.80
46.52	23.50	23.02	16.26	8.80	7.46	23.62	10.90	12.72	6.65	3.80	2.85
46.71	23.46	23.26	16.21	8.75	7.46	23.77	10.87	12.90	6.73	3.83	2.90
46.86	23.34	23.52	16.26	8.73	7.53	23.83	10.87	12.96	6.77	3.74	3.03
47.04	23.49	23.55	16.30	8.69	7.61	23.95	10.97	12.98	6.79	3.83	2.97
47.09	23.42	23.67	16.27	8.63	7.64	23.99	10.93	13.06	6.84	3.86	2.97
47.18	23.47	23.71	16.25	8.69	7.55	24.05	10.97	13.08	6.88	3.81	3.07
47.85	23.64	24.22	16.15	8.70	7.45	24.60	11.08	13.52	7.11	3.86	3.25
47.27	23.63	23.64	16.23	8.73	7.50	24.10	11.01	13.09	6.94	3.89	3.05
47.29	23.48	23.81	16.25	8.73	7.52	24.11	10.85	13.25	6.93	3.90	3.04
47.45	23.49	23.96	16.24	8.71	7.53	24.23	10.96	13.27	6.98	3.82	3.16
47.51	23.54	23.98	16.20	8.70	7.50	24.32	11.04	13.28	7.00	3.79	3.21
47.62	23.59	24.03	16.21	8.63	7.58	24.39	11.12	13.27	7.02	3.84	3.18
47.79	23.58	24.21	16.17	8.59	7.58	24.56	11.17	13.39	7.06	3.83	3.24
47.94	23.61	24.33	16.13	8.67	7.46	24.68	11.15	13.53	7.13	3.80	3.33
48.10	23.65	24.45	16.07	8.70	7.38	24.84	11.16	13.67	7.19	3.79	3.40
48.16	23.74	24.42	16.09	8.71	7.39	24.86	11.15	13.71	7.21	3.88	3.33
48.29	23.85	24.44	16.08	8.75	7.33	24.96	11.14	13.81	7.25	3.95	3.30
48.38	23.71	24.66	16.07	8.76	7.31	25.03	11.07	13.96	7.27	3.88	3.39
48.41	23.75	24.66	16.06	8.74	7.32	25.06	11.11	13.94	7.30	3.90	3.39

Note : Before 2011, data of "University" contain "Graduate school".

表8 歷年年齡組別勞動力參與率

單位：%

年 月 別 Year & month	總 計 Total			1 5 ~ 2 4 歲					
	計 Both sexes	男 Male	女 Female	計 Both sexes	男 Male	女 Female	1 5 ~ 1 9 歲 Years		
							計 Both sexes	男 Male	女 Female
6 7 年平均 Ave., 1978	58.76	77.96	39.13	53.53	56.79	50.78	44.72	43.64	45.83
6 8 年平均 Ave., 1979	58.73	77.95	39.23	53.11	55.96	50.74	44.13	42.80	45.47
6 9 年平均 Ave., 1980	58.26	77.11	39.25	51.84	53.87	50.20	41.57	40.15	42.99
7 0 年平均 Ave., 1981	57.82	76.78	38.76	50.94	52.53	49.65	39.86	38.47	41.25
7 1 年平均 Ave., 1982	57.93	76.47	39.30	50.25	51.73	49.05	38.29	37.21	39.38
7 2 年平均 Ave., 1983	59.26	76.36	42.12	50.75	51.49	50.15	37.66	36.17	39.16
7 3 年平均 Ave., 1984	59.72	76.11	43.30	50.25	50.54	50.02	35.74	34.67	36.82
7 4 年平均 Ave., 1985	59.49	75.47	43.46	49.05	48.90	49.16	33.93	32.52	35.36
7 5 年平均 Ave., 1986	60.37	75.15	45.51	49.57	48.52	50.44	33.53	31.92	35.16
7 6 年平均 Ave., 1987	60.93	75.24	46.54	49.31	47.98	50.41	32.09	31.11	33.08
7 7 年平均 Ave., 1988	60.21	74.83	45.56	47.10	45.43	48.47	28.98	28.01	29.94
7 8 年平均 Ave., 1989	60.12	74.84	45.35	46.29	44.69	47.61	27.62	26.85	28.39
7 9 年平均 Ave., 1990	59.24	73.96	44.50	43.93	42.19	45.36	24.68	24.12	25.24
8 0 年平均 Ave., 1991	59.11	73.80	44.39	42.63	41.05	43.93	22.86	22.28	23.45
8 1 年平均 Ave., 1992	59.34	73.78	44.83	41.55	40.83	42.15	21.20	21.07	21.32
8 2 年平均 Ave., 1993	58.82	72.67	44.89	39.65	38.46	40.68	19.44	19.30	19.59
8 3 年平均 Ave., 1994	58.96	72.44	45.40	39.78	38.84	40.60	20.21	20.98	19.43
8 4 年平均 Ave., 1995	58.71	72.03	45.34	38.46	37.93	38.93	19.46	20.40	18.50
8 5 年平均 Ave., 1996	58.44	71.13	45.76	37.40	36.44	38.25	18.71	19.40	18.00
8 6 年平均 Ave., 1997	58.33	71.09	45.64	36.88	36.07	37.59	17.94	18.69	17.18
8 7 年平均 Ave., 1998	58.04	70.58	45.60	35.96	34.76	37.01	16.13	16.82	15.44
8 8 年平均 Ave., 1999	57.93	69.93	46.03	36.56	35.29	37.69	16.09	17.13	15.03
8 9 年平均 Ave., 2000	57.68	69.42	46.02	36.28	35.28	37.18	15.14	16.24	14.00
9 0 年平均 Ave., 2001	57.23	68.47	46.10	35.47	33.56	37.21	13.73	14.19	13.24
9 1 年平均 Ave., 2002	57.34	68.22	46.59	35.29	32.75	37.59	13.03	13.42	12.62
9 2 年平均 Ave., 2003	57.34	67.69	47.14	33.91	30.79	36.76	11.71	11.77	11.65
9 3 年平均 Ave., 2004	57.66	67.78	47.71	33.52	30.77	36.05	11.00	11.51	10.47
9 4 年平均 Ave., 2005	57.78	67.62	48.12	32.61	29.65	35.35	10.46	11.04	9.85
9 5 年平均 Ave., 2006	57.92	67.35	48.68	31.48	28.46	34.35	9.77	9.95	9.58
9 6 年平均 Ave., 2007	58.25	67.24	49.44	31.10	28.13	33.96	9.80	9.80	9.81
9 7 年平均 Ave., 2008	58.28	67.09	49.67	30.17	27.81	32.47	9.74	10.07	9.39
9 8 年平均 Ave., 2009	57.90	66.40	49.62	28.62	25.72	31.48	8.84	8.50	9.20
9 9 年平均 Ave., 2010	58.07	66.51	49.89	28.78	26.46	31.06	8.93	9.09	8.76
1 0 0 年平均 Ave., 2011	58.17	66.67	49.97	28.56	26.43	30.70	8.69	8.92	8.44
1 0 1 年平均 Ave., 2012	58.35	66.83	50.19	29.08	26.94	31.23	8.45	8.72	8.15
1 0 2 年平均 Ave., 2013	58.43	66.74	50.46	29.58	28.32	30.83	8.11	8.42	7.77
1 月 Jan.	58.42	66.84	50.33	29.30	27.14	31.46	8.10	8.03	8.18
2 月 Feb.	58.32	66.69	50.28	29.12	27.85	30.38	7.99	7.65	8.35
3 月 Mar.	58.28	66.63	50.25	28.99	28.34	29.63	7.85	8.13	7.56
4 月 Apr.	58.23	66.58	50.22	28.85	27.88	29.81	7.88	7.53	8.26
5 月 May	58.25	66.61	50.23	28.75	27.94	29.55	7.71	7.91	7.49
6 月 June	58.38	66.73	50.36	29.02	28.14	29.89	7.72	8.73	6.64
7 月 July	58.55	66.82	50.61	30.14	28.29	31.99	8.73	9.22	8.20
8 月 Aug.	58.66	66.85	50.79	30.79	29.08	32.51	8.91	9.34	8.45
9 月 Sept.	58.47	66.69	50.58	29.98	28.27	31.71	8.06	8.54	7.56
1 0 月 Oct.	58.52	66.73	50.65	30.04	28.82	31.26	8.08	8.62	7.50
1 1 月 Nov.	58.57	66.83	50.64	30.14	29.08	31.20	8.21	8.96	7.40
1 2 月 Dec.	58.55	66.86	50.57	29.83	29.02	30.65	8.10	8.50	7.68
1 0 3 年平均 Ave., 2014	58.54	66.78	50.64	29.36	29.04	29.70	7.98	8.92	6.97
1 月 Jan.	58.52	66.80	50.58	29.45	28.81	30.09	8.01	8.39	7.61
2 月 Feb.	58.44	66.76	50.46	29.23	28.89	29.58	7.95	8.73	7.11
3 月 Mar.	58.42	66.66	50.52	28.88	28.69	29.07	7.68	8.45	6.86
4 月 Apr.	58.39	66.55	50.57	28.63	28.72	28.53	7.64	8.63	6.57
5 月 May	58.39	66.62	50.50	28.43	28.47	28.40	7.51	8.03	6.96
6 月 June	58.45	66.77	50.47	28.67	28.43	28.91	7.55	8.14	6.91
7 月 July	58.63	66.87	50.73	29.67	28.84	30.51	8.38	9.47	7.21
8 月 Aug.	58.73	66.91	50.90	30.30	29.45	31.15	8.60	9.91	7.19
9 月 Sept.	58.57	66.83	50.66	29.68	29.06	30.32	7.95	8.92	6.91
1 0 月 Oct.	58.64	66.85	50.77	29.71	28.93	30.49	8.06	9.58	6.42
1 1 月 Nov.	58.66	66.89	50.76	29.84	29.81	29.86	8.18	9.56	6.70
1 2 月 Dec.	58.64	66.86	50.75	29.89	30.32	29.45	8.26	9.30	7.13

TABLE 8. LABOR FORCE PARTICIPATION RATES BY AGE, 1978 TO DATE

Unit : %

Years			25 ~ 44歲								
20 ~ 24歲			計	男	女	25 ~ 29歲			30 ~ 34歲		
Years						Years			Years		
計	男	女	Both sexes	Male	Female	計	男	女	計	男	女
Both sexes	Male	Female				Both sexes	Male	Female	Both sexes	Male	Female
65.16	78.83	56.13	69.54	97.39	40.90	68.39	95.83	40.64	69.48	98.22	39.64
64.98	78.39	56.44	69.69	97.55	41.05	68.36	96.03	40.35	69.26	98.14	39.26
65.30	77.52	57.81	69.93	97.52	41.62	68.96	96.12	41.57	68.75	98.15	39.71
65.23	76.52	58.34	69.74	97.54	41.27	68.80	96.24	41.20	68.62	98.13	39.56
65.31	75.90	58.82	70.37	97.32	42.81	69.34	95.71	42.89	70.03	98.09	41.08
66.63	75.90	60.92	72.47	97.11	47.34	70.93	95.32	46.45	72.79	97.99	46.92
67.55	75.30	62.74	73.66	97.18	49.68	72.25	95.44	48.99	73.64	98.11	48.59
66.90	74.13	62.37	74.01	96.91	50.62	72.66	94.87	50.44	73.85	97.93	49.19
68.27	73.51	64.93	75.55	96.74	53.91	74.19	94.45	53.88	75.30	97.82	52.22
69.21	72.86	66.84	76.61	96.74	56.07	75.36	94.41	56.30	76.58	97.66	55.01
68.31	71.71	66.14	76.44	96.86	55.59	75.67	94.50	56.77	76.23	97.93	54.02
67.83	70.88	65.85	76.51	96.77	55.84	76.39	94.23	58.49	76.00	97.85	53.62
65.73	67.95	64.26	76.19	96.53	55.43	76.32	93.75	58.79	75.67	97.49	53.34
65.42	68.09	63.63	76.53	96.57	56.06	76.95	93.87	59.93	75.68	97.44	53.37
65.13	68.80	62.59	77.39	96.61	57.71	77.88	93.88	61.76	76.67	97.59	55.17
63.69	65.94	62.08	77.68	96.28	58.74	77.92	93.16	62.66	77.07	97.26	56.40
63.88	65.06	63.02	78.15	96.12	59.87	78.38	92.92	63.87	77.68	97.14	57.75
62.95	64.83	61.57	78.21	95.83	60.35	78.93	92.75	65.18	77.76	96.79	58.33
61.68	62.87	60.82	78.60	95.41	61.60	79.47	92.59	66.46	78.30	96.21	60.04
60.91	62.40	59.84	78.80	95.38	62.04	79.81	92.53	67.18	78.59	96.41	60.45
60.48	61.27	59.92	79.17	95.18	62.98	80.51	92.44	68.65	79.27	96.32	61.91
60.13	59.82	60.36	79.36	94.81	63.72	81.01	92.17	69.89	79.35	95.78	62.58
59.41	59.43	59.39	79.60	94.54	64.52	81.22	91.49	71.00	80.08	95.72	64.20
58.11	56.90	59.08	79.71	94.09	65.31	80.98	90.93	71.24	80.37	95.06	65.53
57.22	54.70	59.23	79.97	93.57	66.33	81.34	90.12	72.74	80.86	94.90	66.75
54.83	51.33	57.64	80.34	93.12	67.55	81.51	89.31	73.86	81.45	94.82	68.09
54.44	51.01	57.26	81.25	93.30	69.25	82.67	89.44	76.06	82.14	94.85	69.51
53.33	49.36	56.62	81.87	93.19	70.62	83.38	89.18	77.71	82.91	94.60	71.35
52.61	48.68	55.96	82.98	93.34	72.75	84.53	89.34	79.85	84.08	94.71	73.66
52.88	48.86	56.38	83.41	92.99	73.98	84.68	88.68	80.79	84.37	94.14	74.80
51.66	48.10	54.85	83.81	92.94	74.83	85.02	88.32	81.82	84.75	94.19	75.50
49.64	45.34	53.57	84.19	92.98	75.58	85.82	89.35	82.39	85.18	94.11	76.46
50.26	46.56	53.68	84.72	93.15	76.51	86.88	90.17	83.69	85.18	93.90	76.71
50.27	46.92	53.39	85.56	93.89	77.53	89.39	92.01	86.91	85.89	94.59	77.50
51.65	48.34	54.73	86.33	94.60	78.38	91.87	94.66	89.22	86.40	95.05	78.08
52.73	51.45	53.92	86.64	94.49	79.09	92.50	94.77	90.30	86.71	94.60	79.13
52.57	49.84	55.08	86.62	94.70	78.83	92.67	94.40	91.01	86.42	94.18	78.97
52.24	51.77	52.67	86.57	94.20	79.21	92.74	93.76	91.75	86.31	93.77	79.14
52.13	52.36	51.92	86.55	94.40	78.98	92.65	94.79	90.57	86.29	93.66	79.22
51.74	51.96	51.54	86.56	94.65	78.76	92.64	95.02	90.34	86.31	94.94	78.03
51.64	51.53	51.73	86.60	94.42	79.05	92.54	95.70	89.47	86.46	94.40	78.85
52.09	50.87	53.22	86.72	94.34	79.37	92.62	95.04	90.27	86.57	93.98	79.46
53.26	50.49	55.82	86.74	94.58	79.19	92.74	94.74	90.81	86.65	94.85	78.78
54.31	51.89	56.55	86.65	94.67	78.92	92.62	95.39	89.95	86.69	95.00	78.70
53.41	50.90	55.75	86.60	94.53	78.97	92.30	95.11	89.58	86.85	94.66	79.35
53.37	51.83	54.82	86.69	94.40	79.28	92.26	94.43	90.16	87.23	95.19	79.58
53.33	51.86	54.71	86.68	94.46	79.20	92.11	94.53	89.76	87.30	95.43	79.51
52.71	52.11	53.27	86.74	94.47	79.31	92.05	94.31	89.85	87.41	95.19	79.95
51.35	50.96	51.72	86.85	94.61	79.37	91.67	94.58	88.84	88.19	96.07	80.62
51.93	51.64	52.20	86.77	94.62	79.21	91.71	94.22	89.27	87.52	95.40	79.96
51.44	51.25	51.63	86.68	94.35	79.29	91.50	94.12	88.95	87.64	95.33	80.27
50.91	51.00	50.83	86.77	94.32	79.52	91.32	93.97	88.74	87.83	95.51	80.48
50.39	50.84	49.96	86.78	94.32	79.53	91.65	94.07	89.29	87.87	95.81	80.26
50.05	50.89	49.25	86.74	94.65	79.13	91.25	94.68	87.91	88.02	96.25	80.14
50.42	50.57	50.28	86.71	94.80	78.93	91.00	94.88	87.23	87.92	96.52	79.67
51.54	49.93	53.08	86.81	94.89	79.03	91.20	95.19	87.30	88.27	96.56	80.31
52.52	50.65	54.30	86.83	94.64	79.32	91.59	94.45	88.79	88.37	96.29	80.77
51.85	50.79	52.87	86.84	94.46	79.51	91.86	94.14	89.63	88.41	96.18	80.95
51.69	49.72	53.57	86.94	94.86	79.32	92.01	95.11	88.96	88.66	96.64	81.01
51.74	51.48	51.98	87.10	94.97	79.53	92.45	95.25	89.71	88.87	96.68	81.38
51.70	52.71	50.72	87.18	94.47	80.16	92.58	94.87	90.32	88.90	95.73	82.36

TABLE 8. LABOR FORCE PARTICIPATION RATES BY AGE, 1978 TO DATE (Cont.)

Unit : %

Years									65歲及以上 Years & over		
50~54歲 Years			55~59歲 Years			60~64歲 Years			計 Both sexes	男 Male	女 Female
計 Both sexes	男 Male	女 Female	計 Both sexes	男 Male	女 Female	計 Both sexes	男 Male	女 Female			
65.36	90.57	28.87	56.81	82.07	21.53	43.53	67.23	12.98	9.48	16.82	2.47
66.01	91.19	29.70	57.46	82.01	22.87	42.51	64.97	13.19	9.26	16.74	2.00
66.02	90.87	30.70	56.30	79.74	22.86	40.83	62.35	12.40	8.48	15.27	1.78
65.70	90.96	31.09	56.48	80.00	22.73	40.76	62.21	12.19	8.55	15.24	1.86
65.22	90.50	31.70	56.99	79.89	23.75	40.35	60.76	12.85	8.48	14.88	2.01
65.68	89.81	35.07	58.31	79.82	26.84	41.29	60.18	15.61	9.11	15.35	2.70
66.32	90.39	37.37	58.82	79.80	28.28	41.33	59.53	16.48	9.07	15.04	2.80
65.98	90.19	38.44	58.09	79.00	28.07	41.07	58.36	17.01	9.74	15.72	3.36
65.96	90.12	39.69	57.98	78.12	30.04	40.17	56.14	17.59	10.53	16.66	3.89
66.12	90.41	40.54	58.50	79.11	30.94	41.82	57.66	19.32	10.59	16.70	3.88
65.62	91.06	39.47	58.49	80.18	30.90	41.68	57.50	19.05	9.64	15.21	3.43
65.54	91.71	39.03	58.07	80.68	30.71	41.98	58.11	18.95	10.34	16.03	3.92
65.04	90.87	39.16	56.43	79.73	29.95	40.90	56.38	19.06	9.77	14.80	4.02
65.64	91.23	39.97	56.29	80.92	29.94	41.84	57.87	20.04	9.93	14.92	4.12
65.98	91.63	40.19	56.72	81.77	30.92	41.97	58.50	20.34	9.69	14.48	4.07
65.80	91.00	40.46	56.06	81.15	30.81	41.61	58.25	20.88	9.83	14.72	4.00
66.11	90.62	41.41	55.52	80.75	30.44	40.61	58.04	20.14	9.68	14.38	4.04
65.79	90.12	41.30	55.75	80.86	31.13	41.06	59.13	21.09	9.79	14.39	4.24
65.30	88.68	41.78	55.18	80.09	30.89	39.79	57.81	21.03	8.95	13.05	3.98
65.09	88.57	41.48	54.75	79.21	30.89	40.10	59.31	20.99	8.76	12.87	3.86
65.49	89.08	41.77	53.52	77.92	29.72	38.25	57.89	19.26	8.51	12.45	3.89
64.25	86.82	41.60	52.31	74.91	30.13	37.24	56.27	19.01	7.92	11.49	3.84
63.91	85.56	42.14	50.54	72.59	28.84	35.68	53.92	18.42	7.71	11.25	3.73
62.33	83.37	41.14	49.22	71.12	27.71	34.15	52.01	17.30	7.39	10.91	3.52
62.78	82.86	42.60	49.13	70.78	27.88	33.89	51.66	17.17	7.79	11.54	3.78
63.59	83.07	44.09	48.53	68.80	28.59	34.03	50.24	18.76	7.78	11.38	4.01
64.31	83.65	45.00	48.63	68.49	29.10	33.49	49.88	17.97	7.42	10.83	3.93
64.51	83.72	45.39	48.76	68.75	29.13	32.49	48.00	17.78	7.27	10.66	3.86
64.85	83.44	46.39	48.15	68.03	28.70	31.60	46.87	17.13	7.58	11.18	4.04
65.57	83.25	48.09	49.64	68.15	31.58	32.04	46.32	18.48	8.13	11.95	4.45
65.94	82.69	49.44	50.60	68.64	33.06	31.86	45.87	18.56	8.10	11.74	4.64
65.43	81.57	49.56	49.95	66.90	33.51	31.75	45.79	18.38	8.05	11.95	4.40
65.93	81.67	50.49	50.67	67.59	34.33	32.20	45.73	19.32	8.09	12.07	4.43
67.14	82.74	51.85	51.66	68.62	35.31	32.01	46.37	18.38	7.93	12.00	4.23
67.73	82.89	52.89	52.52	69.32	36.36	32.56	47.24	18.67	8.10	12.46	4.20
68.27	82.30	54.53	53.21	68.64	38.40	33.42	48.57	19.09	8.34	12.82	4.38
67.87	82.65	53.36	52.86	68.83	37.55	33.02	48.61	18.20	8.29	13.02	4.09
68.05	82.00	54.40	52.94	67.78	38.70	32.62	49.68	16.46	8.24	13.00	4.01
67.85	81.63	54.35	53.11	68.17	38.67	32.63	48.59	17.54	8.24	12.55	4.43
67.82	81.11	54.81	53.06	68.22	38.48	32.57	48.13	17.90	8.31	12.69	4.42
68.06	80.73	55.66	53.04	68.31	38.41	32.91	49.73	17.06	8.26	13.06	4.01
68.31	82.40	54.51	53.24	69.58	37.63	33.07	49.28	17.73	8.29	12.80	4.30
68.40	82.39	54.69	53.04	70.16	36.62	33.36	47.46	19.98	8.37	12.62	4.62
68.62	83.15	54.39	53.08	67.83	38.93	33.58	47.19	20.69	8.42	12.84	4.52
68.53	83.03	54.36	53.11	67.85	38.95	33.77	48.08	20.27	8.33	13.00	4.21
68.53	82.41	54.98	53.34	69.16	38.13	34.11	48.26	20.75	8.37	12.76	4.49
68.58	83.30	54.18	53.79	69.00	39.17	34.42	48.18	21.43	8.43	12.52	4.82
68.56	82.79	54.59	53.83	68.79	39.52	34.81	49.70	20.70	8.50	12.97	4.57
69.63	83.46	56.11	54.41	69.43	40.04	35.61	49.40	22.60	8.68	13.31	4.63
68.95	82.90	55.27	53.82	68.77	39.50	34.89	50.00	20.60	8.51	13.23	4.36
69.08	83.46	55.03	53.83	68.78	39.47	35.02	50.40	20.58	8.50	13.30	4.30
69.26	84.23	54.64	54.04	68.12	40.52	35.32	49.05	22.39	8.60	13.63	4.18
69.34	83.67	55.33	54.07	68.43	40.29	35.65	48.41	23.63	8.61	13.45	4.37
69.48	82.82	56.42	54.40	68.81	40.61	35.84	50.01	22.49	8.62	13.30	4.53
69.71	83.05	56.64	54.63	69.74	40.20	35.98	49.67	23.09	8.67	13.11	4.79
69.86	83.82	56.19	54.58	69.50	40.30	35.87	48.81	23.67	8.75	13.04	5.01
70.05	84.35	56.07	54.83	69.62	40.65	35.68	48.76	23.34	8.77	13.50	4.64
69.92	82.88	57.25	54.64	71.74	38.30	35.65	48.88	23.18	8.73	13.56	4.51
70.06	82.38	58.04	54.75	71.06	39.15	35.89	49.66	22.88	8.80	13.30	4.88
69.96	83.72	56.49	54.69	69.21	40.81	35.78	49.26	23.04	8.79	13.09	5.05
69.90	84.19	55.94	54.66	69.29	40.65	35.67	49.94	22.24	8.77	13.22	4.90

表9 歷年教育程度別勞動力參與率

單位：%

年 月 別 Year & month	總 計 Total			國 中 及 以 下					
	計 Both sexes	男 Male	女 Female	計 Both sexes	男 Male	女 Female	國小及以下 Primary school & below		
							計 Both sexes	男 Male	女 Female
67年平均 Ave., 1978	58.76	77.96	39.13	59.36	83.86	37.13	57.25	85.06	34.73
68年平均 Ave., 1979	58.73	77.95	39.23	59.17	83.74	37.05	56.57	84.40	34.19
69年平均 Ave., 1980	58.26	77.11	39.25	58.43	82.82	36.67	55.47	82.98	33.61
70年平均 Ave., 1981	57.82	76.78	38.76	57.61	81.99	35.85	54.54	82.23	32.64
71年平均 Ave., 1982	57.93	76.47	39.30	57.60	81.68	36.09	54.24	81.19	32.90
72年平均 Ave., 1983	59.26	76.36	42.12	58.93	81.36	38.92	55.58	80.38	36.03
73年平均 Ave., 1984	59.72	76.11	43.30	59.17	80.61	40.06	55.87	79.47	37.42
74年平均 Ave., 1985	59.49	75.47	43.46	58.80	79.78	40.04	55.22	78.19	37.24
75年平均 Ave., 1986	60.37	75.15	45.51	59.43	79.00	41.81	55.63	76.81	39.00
76年平均 Ave., 1987	60.93	75.24	46.54	59.72	79.04	42.29	55.69	76.40	39.53
77年平均 Ave., 1988	60.21	74.83	45.56	58.46	78.35	40.61	54.09	75.35	37.71
78年平均 Ave., 1989	60.12	74.84	45.35	57.96	77.88	40.07	53.33	74.60	36.97
79年平均 Ave., 1990	59.24	73.96	44.50	56.69	76.86	38.71	51.86	73.02	35.85
80年平均 Ave., 1991	59.11	73.80	44.39	56.22	76.40	38.12	51.04	72.20	35.15
81年平均 Ave., 1992	59.34	73.78	44.83	56.13	75.91	38.33	50.60	70.87	35.45
82年平均 Ave., 1993	58.82	72.67	44.89	55.11	74.65	37.63	49.24	68.90	34.73
83年平均 Ave., 1994	58.96	72.44	45.40	54.80	73.96	37.56	48.28	67.33	34.22
84年平均 Ave., 1995	58.71	72.03	45.34	54.04	73.03	36.88	47.10	65.73	33.39
85年平均 Ave., 1996	58.44	71.13	45.76	52.69	71.04	36.24	45.45	63.01	32.65
86年平均 Ave., 1997	58.33	71.09	45.64	51.98	70.02	35.82	44.60	61.69	32.06
87年平均 Ave., 1998	58.04	70.58	45.60	51.05	69.06	34.84	42.74	59.41	30.53
88年平均 Ave., 1999	57.93	69.93	46.03	50.26	67.71	34.62	41.07	56.94	29.65
89年平均 Ave., 2000	57.68	69.42	46.02	49.42	66.73	33.94	39.58	54.94	28.65
90年平均 Ave., 2001	57.23	68.47	46.10	48.51	65.70	33.14	37.92	53.30	27.09
91年平均 Ave., 2002	57.34	68.22	46.59	47.96	64.95	32.77	37.07	52.18	26.63
92年平均 Ave., 2003	57.34	67.69	47.14	47.24	63.47	32.64	36.14	50.18	26.40
93年平均 Ave., 2004	57.66	67.78	47.71	46.39	62.38	31.96	34.82	48.59	25.26
94年平均 Ave., 2005	57.78	67.62	48.12	45.53	61.43	31.24	33.52	47.01	24.23
95年平均 Ave., 2006	57.92	67.35	48.68	44.34	59.72	30.53	31.90	44.61	23.14
96年平均 Ave., 2007	58.25	67.24	49.44	43.88	59.01	30.34	30.88	42.83	22.68
97年平均 Ave., 2008	58.28	67.09	49.67	42.87	57.85	29.46	29.71	41.46	21.68
98年平均 Ave., 2009	57.90	66.40	49.62	41.67	56.22	28.61	28.23	39.63	20.44
99年平均 Ave., 2010	58.07	66.51	49.89	41.62	56.00	28.67	27.89	39.21	20.17
100年平均 Ave., 2011	58.17	66.67	49.97	41.18	55.99	27.62	27.40	39.07	19.39
101年平均 Ave., 2012	58.35	66.83	50.19	41.25	55.95	27.34	27.36	38.84	19.22
102年平均 Ave., 2013	58.43	66.74	50.46	41.50	55.64	27.51	27.23	38.19	19.09
1 月 Jan.	58.42	66.84	50.33	41.56	56.09	27.52	27.54	39.14	19.12
2 月 Feb.	58.32	66.69	50.28	41.38	55.84	27.32	27.51	39.18	19.01
3 月 Mar.	58.28	66.63	50.25	41.24	55.19	27.66	27.52	38.81	19.28
4 月 Apr.	58.23	66.58	50.22	41.01	54.32	27.95	27.42	38.22	19.46
5 月 May	58.25	66.61	50.23	40.82	54.10	27.77	27.30	37.79	19.52
6 月 June	58.38	66.73	50.36	41.07	54.84	27.40	27.30	38.24	19.13
7 月 July	58.55	66.82	50.61	41.50	55.39	27.72	27.31	37.79	19.51
8 月 Aug.	58.66	66.85	50.79	42.25	56.55	28.07	27.26	37.69	19.48
9 月 Sept.	58.47	66.69	50.58	42.14	56.71	27.66	27.11	37.76	19.13
10 月 Oct.	58.52	66.73	50.65	41.89	56.60	27.17	26.93	37.74	18.76
11 月 Nov.	58.57	66.83	50.64	41.74	56.43	26.84	26.90	38.17	18.33
12 月 Dec.	58.55	66.86	50.57	41.43	55.72	26.99	26.68	37.69	18.32
103年平均 Ave., 2014	58.54	66.78	50.64	40.57	54.38	26.20	25.79	36.14	17.74
1 月 Jan.	58.52	66.80	50.58	41.13	54.93	27.13	26.45	36.88	18.51
2 月 Feb.	58.44	66.76	50.46	40.85	54.88	26.48	26.28	37.31	17.80
3 月 Mar.	58.42	66.66	50.52	40.53	54.41	26.29	26.16	36.84	17.97
4 月 Apr.	58.39	66.55	50.57	40.15	53.36	26.57	25.96	35.66	18.55
5 月 May	58.39	66.62	50.50	39.83	53.10	25.96	25.81	35.82	18.03
6 月 June	58.45	66.77	50.47	39.91	53.38	25.76	25.68	35.75	17.82
7 月 July	58.63	66.87	50.73	40.36	54.07	26.07	25.70	35.86	17.80
8 月 Aug.	58.73	66.91	50.90	41.16	55.61	26.13	25.64	36.55	17.15
9 月 Sept.	58.57	66.83	50.66	41.00	55.41	25.85	25.41	36.06	17.03
10 月 Oct.	58.64	66.85	50.77	40.85	54.98	26.08	25.45	35.73	17.38
11 月 Nov.	58.66	66.89	50.76	40.65	54.61	25.98	25.43	35.76	17.31
12 月 Dec.	58.64	66.86	50.75	40.41	53.96	26.03	25.41	35.41	17.48

TABLE 9. LABOR FORCE PARTICIPATION RATES BY EDUCATIONAL ATTAINMENT, 1978 TO DATE

Unit : %

Junior high & below			高 中 (職) Senior high & vocational								
國 中 Junior high			計 Both sexes	男 Male	女 Female	高 中 Senior high			高 職 Vocational		
計 Both sexes	男 Male	女 Female				計 Both sexes	男 Male	女 Female	計 Both sexes	男 Male	女 Female
67.45	80.31	49.38	54.36	62.82	43.64	47.39	57.33	32.51	59.39	67.29	50.48
68.43	81.91	50.26	55.29	64.27	44.24	47.79	58.32	32.32	60.42	68.93	51.15
68.29	82.40	49.77	55.07	64.32	44.25	47.51	58.06	32.61	60.24	69.26	50.94
67.23	81.41	48.81	55.33	65.22	43.90	48.73	60.00	32.95	59.65	69.16	49.93
67.84	82.84	48.53	55.75	65.62	44.61	49.09	60.56	33.83	59.85	69.14	50.36
68.74	83.60	49.74	57.15	66.61	46.66	49.94	61.31	34.73	61.15	69.97	52.33
68.38	83.10	49.50	58.13	67.72	47.66	50.73	61.63	36.15	62.10	71.51	52.88
68.33	83.12	49.52	57.96	67.55	47.60	50.66	60.98	37.01	61.69	71.43	52.20
69.13	83.40	50.96	59.46	68.40	50.04	51.17	60.70	38.93	63.54	72.74	54.72
69.71	84.11	51.10	60.46	69.20	51.27	51.72	61.58	39.08	64.63	73.37	56.27
68.87	83.87	49.55	60.42	69.44	51.02	52.37	61.94	40.05	64.27	73.60	55.48
68.52	83.68	49.18	60.91	70.51	50.99	52.52	62.14	40.40	64.88	75.06	55.31
67.24	83.30	46.79	60.51	70.48	50.23	52.04	61.67	40.27	64.68	75.39	54.54
67.08	83.09	46.31	60.65	70.66	50.39	52.40	62.17	40.41	64.81	75.53	54.76
67.07	83.48	45.84	60.93	71.23	50.44	52.04	61.92	40.03	65.18	76.30	54.79
66.39	82.98	44.97	60.70	70.45	50.76	51.90	61.26	40.51	64.74	75.20	54.87
67.03	83.29	45.85	61.00	70.90	50.94	52.54	61.83	41.45	64.74	75.40	54.67
66.66	82.95	45.33	60.94	70.91	50.82	52.23	61.36	41.18	64.64	75.49	54.42
65.52	81.72	44.66	61.12	70.64	51.40	52.80	61.65	42.07	64.58	74.84	54.82
64.55	80.83	44.15	61.08	71.09	50.96	52.30	62.29	40.38	64.88	75.36	55.02
64.97	81.27	44.27	61.12	71.11	51.11	52.63	62.99	40.25	64.91	75.19	55.35
64.71	80.44	44.90	61.36	71.21	51.50	52.69	63.47	39.79	65.19	75.07	56.02
64.62	80.26	44.77	61.40	71.30	51.49	51.75	62.31	39.15	65.67	75.81	56.29
65.08	79.92	45.89	61.38	70.68	52.14	50.45	60.27	38.72	66.27	75.99	57.38
65.36	79.50	46.37	61.90	71.14	52.81	49.72	59.41	38.18	67.38	77.20	58.53
64.83	78.46	46.38	62.43	71.64	53.42	50.14	59.20	39.56	67.92	77.95	58.86
64.48	77.76	46.51	63.41	72.66	54.43	50.59	59.40	40.35	69.09	79.33	59.90
64.00	77.23	46.21	63.45	72.67	54.46	50.34	59.10	40.19	69.20	79.41	59.98
62.95	75.89	45.75	63.52	72.34	54.93	49.59	57.98	39.98	69.61	79.39	60.74
62.93	76.01	45.75	63.95	72.24	55.82	50.44	58.69	41.04	69.85	78.83	61.61
61.99	74.84	45.04	63.64	72.02	55.40	50.57	58.64	41.42	69.31	78.43	60.87
61.02	73.21	44.87	62.61	71.13	54.22	49.91	58.10	40.73	68.12	77.35	59.55
61.23	73.02	45.51	62.25	70.87	53.78	49.45	57.45	40.60	67.88	77.30	59.11
60.56	72.78	43.86	62.36	70.93	53.97	49.62	57.35	41.16	68.05	77.50	59.24
60.51	72.75	43.23	62.30	71.19	53.51	49.62	58.00	40.45	68.04	77.62	59.00
61.04	72.79	43.81	61.82	70.60	53.02	48.79	57.06	39.69	67.80	77.26	58.73
60.84	72.74	43.79	62.12	71.00	53.32	49.09	58.60	38.61	68.06	77.11	59.53
60.21	71.98	43.25	62.04	70.72	53.40	48.97	57.63	39.41	68.01	77.15	59.32
59.63	70.91	43.45	61.98	70.41	53.54	49.00	56.40	40.85	67.90	77.26	58.94
59.01	69.68	43.71	61.95	70.78	53.13	49.12	57.94	39.46	67.80	77.04	58.96
58.53	69.59	42.79	61.94	70.84	53.09	49.10	57.66	39.69	67.80	77.30	58.77
59.38	70.76	42.84	61.80	70.62	52.98	48.82	56.70	40.12	67.73	77.46	58.44
60.83	72.56	43.58	61.81	70.56	53.08	48.76	56.90	39.80	67.79	77.29	58.73
63.70	75.80	45.63	61.86	70.61	53.08	48.48	55.92	40.29	68.06	77.89	58.61
63.72	76.11	45.14	61.56	70.70	52.34	48.35	56.44	39.45	67.67	77.74	57.94
63.09	75.80	44.08	61.51	70.06	52.89	48.42	57.05	38.93	67.57	76.47	58.96
62.47	74.72	43.85	61.61	69.99	53.07	48.70	56.56	39.99	67.58	76.59	58.76
61.78	73.61	44.01	61.65	70.96	52.28	48.71	56.94	39.70	67.64	77.86	57.75
60.64	72.19	42.70	61.80	71.12	52.35	49.16	57.72	39.81	67.68	77.68	57.87
61.14	72.63	43.84	61.68	70.80	52.51	48.76	57.35	39.30	67.66	77.44	58.22
60.48	71.93	43.11	61.75	71.06	52.36	48.89	57.98	38.89	67.70	77.50	58.20
59.66	71.23	42.09	61.68	70.92	52.32	48.95	57.48	39.66	67.57	77.48	57.87
58.82	70.07	41.66	61.82	71.36	52.18	49.24	58.31	39.41	67.64	77.71	57.79
58.05	69.30	40.70	61.89	71.33	52.39	49.32	58.42	39.44	67.70	77.62	58.06
58.66	70.07	40.82	61.79	71.54	51.96	49.17	58.26	39.23	67.64	78.06	57.52
60.13	71.71	42.11	61.83	71.39	52.13	49.24	57.90	39.73	67.67	78.01	57.56
63.17	74.94	44.59	61.88	70.89	52.68	49.17	56.58	41.07	67.82	77.91	57.84
63.13	75.11	44.04	61.82	70.75	52.70	49.19	57.52	40.12	67.72	77.23	58.30
62.44	74.37	43.65	61.80	70.66	52.75	49.27	57.63	40.11	67.66	77.04	58.36
61.70	73.35	43.31	61.83	71.25	52.13	49.29	57.50	40.32	67.68	77.95	57.40
60.90	72.19	42.93	61.90	71.52	52.07	49.42	57.73	40.43	67.72	78.23	57.27

表 1 1 歷年就業者之年齡

單位：千人

年 月 別 Year & month	總 計 Total			1 5 ~ 2 4 歲					
	計 Both sexes	男 Male	女 Female	計 Both sexes	男 Male	女 Female	1 5 ~ 1 9 歲 Years		
							計 Both sexes	男 Male	女 Female
6 7 年平均 Ave., 1978	6 231	4 183	2 048	1 773	861	911	842	416	426
6 8 年平均 Ave., 1979	6 432	4 306	2 126	1 775	846	929	841	411	430
6 9 年平均 Ave., 1980	6 547	4 357	2 191	1 732	804	927	787	381	406
7 0 年平均 Ave., 1981	6 672	4 448	2 224	1 700	784	917	748	364	385
7 1 年平均 Ave., 1982	6 811	4 509	2 301	1 655	758	898	704	344	360
7 2 年平均 Ave., 1983	7 070	4 561	2 509	1 644	740	904	668	323	345
7 3 年平均 Ave., 1984	7 308	4 661	2 647	1 630	727	903	632	308	324
7 4 年平均 Ave., 1985	7 428	4 719	2 709	1 568	695	873	586	284	302
7 5 年平均 Ave., 1986	7 733	4 821	2 912	1 588	691	897	578	276	302
7 6 年平均 Ave., 1987	8 022	4 966	3 057	1 591	694	897	554	271	283
7 7 年平均 Ave., 1988	8 107	5 043	3 064	1 506	647	859	499	242	256
7 8 年平均 Ave., 1989	8 258	5 149	3 110	1 467	634	833	467	228	239
7 9 年平均 Ave., 1990	8 283	5 175	3 108	1 375	591	784	408	199	209
8 0 年平均 Ave., 1991	8 439	5 274	3 165	1 345	584	761	385	189	196
8 1 年平均 Ave., 1992	8 632	5 380	3 252	1 310	585	725	358	179	179
8 2 年平均 Ave., 1993	8 745	5 422	3 323	1 278	574	705	340	171	169
8 3 年平均 Ave., 1994	8 939	5 511	3 428	1 296	591	705	363	191	171
8 4 年平均 Ave., 1995	9 045	5 558	3 487	1 256	580	677	357	190	166
8 5 年平均 Ave., 1996	9 068	5 508	3 560	1 203	546	657	338	178	160
8 6 年平均 Ave., 1997	9 176	5 562	3 613	1 193	541	652	323	170	153
8 7 年平均 Ave., 1998	9 289	5 610	3 679	1 167	519	648	287	150	137
8 8 年平均 Ave., 1999	9 385	5 624	3 761	1 193	535	658	276	148	127
8 9 年平均 Ave., 2000	9 491	5 670	3 821	1 189	541	648	254	139	116
9 0 年平均 Ave., 2001	9 383	5 553	3 830	1 117	498	619	213	113	99
9 1 年平均 Ave., 2002	9 454	5 547	3 907	1 070	462	608	190	100	90
9 2 年平均 Ave., 2003	9 573	5 579	3 994	1 013	429	584	165	85	80
9 3 年平均 Ave., 2004	9 786	5 680	4 106	989	425	564	153	81	71
9 4 年平均 Ave., 2005	9 942	5 753	4 190	944	409	535	144	78	66
9 5 年平均 Ave., 2006	10 111	5 810	4 301	902	392	510	136	73	64
9 6 年平均 Ave., 2007	10 294	5 868	4 426	870	383	487	138	71	67
9 7 年平均 Ave., 2008	10 403	5 902	4 501	821	371	450	136	73	64
9 8 年平均 Ave., 2009	10 279	5 776	4 502	749	329	419	120	59	61
9 9 年平均 Ave., 2010	10 493	5 880	4 613	758	344	414	125	65	60
1 0 0 年平均 Ave., 2011	10 709	6 006	4 702	763	352	411	123	66	57
1 0 1 年平均 Ave., 2012	10 860	6 083	4 777	780	362	418	122	65	57
1 0 2 年平均 Ave., 2013	10 967	6 116	4 851	782	374	408	116	63	53
1 月 Jan.	10 935	6 112	4 823	786	364	422	119	60	59
2 月 Feb.	10 915	6 095	4 820	777	366	411	116	59	57
3 月 Mar.	10 921	6 099	4 822	774	373	401	115	63	52
4 月 Apr.	10 929	6 099	4 829	771	368	403	114	56	57
5 月 May	10 939	6 102	4 837	769	373	396	110	60	50
6 月 June	10 959	6 114	4 844	772	373	398	111	65	46
7 月 July	10 984	6 122	4 862	795	376	419	125	68	56
8 月 Aug.	11 000	6 123	4 878	805	382	423	126	69	57
9 月 Sept.	10 980	6 118	4 862	784	372	412	114	62	52
1 0 月 Oct.	10 996	6 124	4 872	784	379	405	113	64	49
1 1 月 Nov.	11 019	6 137	4 882	788	383	405	114	65	49
1 2 月 Dec.	11 029	6 144	4 885	782	381	401	113	63	50
1 0 3 年平均 Ave., 2014	11 079	6 166	4 913	774	384	390	111	64	47
1 月 Jan.	11 036	6 142	4 894	775	376	399	112	62	50
2 月 Feb.	11 019	6 134	4 885	768	379	389	110	61	49
3 月 Mar.	11 027	6 138	4 889	762	380	382	108	63	46
4 月 Apr.	11 040	6 135	4 906	758	383	376	107	64	43
5 月 May	11 052	6 149	4 903	758	380	377	106	59	46
6 月 June	11 062	6 165	4 897	760	381	379	106	58	48
7 月 July	11 091	6 174	4 917	781	379	403	117	65	52
8 月 Aug.	11 110	6 176	4 934	793	386	408	120	69	51
9 月 Sept.	11 099	6 177	4 922	779	384	396	111	64	47
1 0 月 Oct.	11 120	6 189	4 930	778	382	396	111	68	43
1 1 月 Nov.	11 137	6 201	4 935	782	395	387	112	67	45
1 2 月 Dec.	11 151	6 209	4 942	788	399	389	114	66	49

TABLE 11. EMPLOYED PERSONS BY AGE, 1978 TO DATE

Unit : Thousand Persons

Years			25 ~ 44歲								
20 ~ 24歲			計	男	女	25 ~ 29歲			30 ~ 34歲		
Years						Years			Years		
計	男	女	Both sexes	Male	Female	計	男	女	計	男	女
Both sexes	Male	Female				Both sexes	Male	Female	Both sexes	Male	Female
931	445	486	2 885	2 045	840	1 010	710	300	642	462	180
934	435	499	3 025	2 145	880	1 075	759	316	687	496	191
945	423	522	3 159	2 229	929	1 136	795	341	732	519	213
952	420	532	3 282	2 320	962	1 168	818	350	825	585	240
951	414	538	3 433	2 395	1 038	1 188	819	369	965	685	280
976	417	559	3 649	2 461	1 188	1 233	827	406	1 075	731	344
998	419	579	3 845	2 555	1 291	1 279	844	435	1 151	774	377
982	411	571	3 989	2 631	1 359	1 300	846	453	1 204	805	399
1 010	415	595	4 216	2 719	1 497	1 342	852	489	1 269	832	437
1 037	423	614	4 440	2 826	1 614	1 391	870	521	1 318	849	469
1 007	405	602	4 585	2 930	1 655	1 421	887	534	1 335	866	469
1 000	406	595	4 741	3 024	1 717	1 444	891	553	1 360	885	475
968	392	575	4 877	3 115	1 762	1 450	890	559	1 382	899	483
960	395	565	5 057	3 221	1 836	1 453	888	565	1 393	907	486
952	406	546	5 249	3 312	1 937	1 454	879	575	1 429	922	508
938	402	536	5 357	3 348	2 009	1 428	854	574	1 455	928	527
933	400	533	5 480	3 394	2 086	1 419	839	579	1 474	931	543
899	389	510	5 552	3 418	2 134	1 409	825	585	1 477	926	550
865	368	497	5 576	3 391	2 185	1 387	802	585	1 474	911	563
870	371	499	5 597	3 390	2 207	1 376	792	585	1 466	902	563
881	369	511	5 651	3 402	2 249	1 380	786	594	1 462	892	569
917	386	531	5 649	3 377	2 271	1 368	772	595	1 447	878	569
934	402	532	5 679	3 371	2 308	1 368	765	603	1 443	864	578
904	385	520	5 595	3 275	2 320	1 335	733	602	1 413	833	581
879	362	518	5 616	3 257	2 359	1 358	738	620	1 407	820	588
848	344	504	5 673	3 263	2 410	1 389	744	645	1 408	814	594
836	344	493	5 768	3 288	2 480	1 451	770	680	1 402	802	599
799	331	468	5 837	3 300	2 537	1 503	788	715	1 400	791	608
765	319	446	5 925	3 301	2 624	1 539	798	742	1 423	790	632
732	312	421	5 973	3 293	2 680	1 544	791	753	1 469	810	659
685	298	386	5 999	3 283	2 716	1 545	783	762	1 508	826	682
628	270	359	5 906	3 194	2 711	1 495	755	741	1 533	829	704
633	279	354	5 963	3 205	2 758	1 483	746	736	1 589	855	734
640	287	353	6 016	3 222	2 795	1 458	726	733	1 638	882	756
658	296	361	6 020	3 217	2 803	1 414	706	708	1 643	881	762
666	311	355	6 012	3 197	2 815	1 369	684	685	1 651	876	775
667	304	363	6 029	3 217	2 811	1 390	690	700	1 653	879	774
661	307	354	6 018	3 199	2 819	1 382	683	699	1 651	873	778
659	311	349	6 016	3 209	2 807	1 379	691	688	1 652	873	779
657	312	346	6 019	3 219	2 800	1 382	693	689	1 651	887	764
659	313	346	6 014	3 198	2 816	1 377	691	687	1 650	878	772
661	308	353	6 018	3 195	2 823	1 374	691	683	1 652	867	785
671	308	363	6 014	3 197	2 816	1 370	686	684	1 651	877	774
679	313	366	6 008	3 199	2 809	1 365	688	676	1 649	876	774
670	309	361	6 003	3 196	2 807	1 358	680	678	1 650	874	776
671	315	356	5 999	3 182	2 817	1 353	669	685	1 651	879	772
673	318	356	6 000	3 178	2 822	1 349	672	677	1 649	873	776
669	318	351	6 004	3 178	2 826	1 350	672	678	1 650	872	778
662	320	343	5 985	3 182	2 803	1 325	671	653	1 644	871	773
664	314	349	6 004	3 192	2 812	1 346	674	673	1 651	880	771
658	318	340	5 988	3 180	2 808	1 336	673	662	1 649	872	777
654	318	336	5 986	3 177	2 809	1 330	672	658	1 651	871	780
651	319	333	5 988	3 174	2 814	1 332	672	660	1 650	876	773
652	321	331	5 980	3 180	2 800	1 325	676	649	1 645	873	773
654	323	331	5 975	3 185	2 790	1 318	670	648	1 641	876	765
664	314	350	5 975	3 185	2 790	1 316	675	641	1 643	873	770
673	317	357	5 977	3 182	2 795	1 318	669	648	1 642	872	770
668	319	349	5 979	3 170	2 809	1 320	663	657	1 641	865	776
667	315	352	5 982	3 188	2 794	1 318	670	648	1 640	865	774
670	328	342	5 990	3 194	2 796	1 320	671	649	1 639	868	771
674	333	341	5 993	3 175	2 817	1 321	673	648	1 634	856	779

TABLE 11. EMPLOYED PERSONS BY AGE, 1978 TO DATE (Cont. 1)

Unit : Thousand Persons

Years									6 5 歲及以上 Years & over		
5 0 ~ 5 4 歲 Years			5 5 ~ 5 9 歲 Years			6 0 ~ 6 4 歲 Years			計 Both sexes	男 Male	女 Female
計 Both sexes	男 Male	女 Female	計 Both sexes	男 Male	女 Female	計 Both sexes	男 Male	女 Female			
469	384	85	318	267	51	180	156	24	63	54	8
496	404	92	340	284	56	181	157	24	65	58	7
512	413	99	351	292	59	181	157	24	63	56	7
516	413	103	368	307	61	193	168	25	67	60	7
516	407	109	384	318	66	202	175	28	68	60	8
514	391	122	406	330	77	217	182	35	76	65	11
515	382	133	427	342	84	227	188	38	80	68	12
508	368	140	435	348	87	238	196	41	92	76	15
510	362	148	443	346	97	244	200	45	105	87	19
517	362	155	451	348	103	266	215	51	112	92	20
524	368	156	452	347	105	278	225	52	107	89	18
533	375	158	446	339	107	292	238	54	121	99	22
539	376	163	429	322	107	294	237	57	120	97	23
558	387	170	424	314	109	304	242	62	129	104	25
573	398	175	428	313	115	307	242	64	132	107	26
578	401	178	430	312	118	304	236	68	142	116	26
586	402	183	433	314	120	294	227	67	147	119	28
566	388	178	443	318	125	294	222	72	156	125	31
538	365	173	447	319	128	281	208	73	148	118	30
533	361	172	449	320	130	283	208	75	150	120	30
565	384	181	444	318	126	275	204	71	150	119	32
610	410	200	428	303	126	273	202	72	144	111	33
658	439	219	413	293	120	267	196	71	145	112	33
709	472	237	386	275	111	262	193	69	143	110	32
790	517	274	384	272	112	264	195	70	155	119	36
861	559	302	391	274	117	265	190	76	159	119	40
921	595	326	426	296	129	265	191	74	156	116	41
980	632	349	472	329	143	252	181	72	157	115	42
1 023	652	371	535	373	162	237	171	66	169	124	45
1 054	663	391	617	418	200	243	171	72	187	135	52
1 078	667	411	677	451	225	253	177	76	191	134	56
1 083	663	420	697	456	242	271	190	81	194	139	55
1 116	679	437	751	489	263	305	211	94	199	142	57
1 162	705	457	799	518	281	347	244	103	197	142	55
1 197	721	476	829	533	296	394	277	117	206	150	56
1 230	731	499	855	538	317	438	308	130	219	158	61
1 213	730	483	841	531	311	419	299	120	215	159	56
1 216	723	493	843	526	318	417	309	108	214	159	55
1 219	723	497	846	529	317	419	302	117	215	154	61
1 223	719	504	845	529	316	422	301	120	217	156	61
1 230	718	511	849	532	317	428	312	116	216	161	56
1 233	734	500	853	540	313	433	313	120	218	158	60
1 234	732	502	851	550	302	438	302	136	220	155	65
1 236	739	497	856	536	320	443	301	142	222	159	63
1 235	735	500	862	540	323	448	308	140	220	161	59
1 238	732	506	868	552	316	455	313	143	222	159	63
1 242	743	499	874	551	323	463	315	148	225	156	68
1 245	743	502	875	547	328	470	325	145	227	162	65
1 262	743	518	898	558	339	493	331	162	237	170	68
1 247	738	509	877	546	331	475	331	144	228	166	62
1 248	740	508	880	547	332	477	330	146	229	168	62
1 253	748	505	885	543	342	483	324	159	232	172	60
1 257	744	513	889	548	341	487	320	167	234	170	63
1 262	740	522	895	552	344	491	332	159	235	169	66
1 265	742	523	898	558	340	496	332	164	237	167	70
1 266	748	518	900	563	337	497	328	169	239	166	73
1 268	748	520	905	561	344	496	329	167	240	172	68
1 266	737	530	906	581	326	497	330	167	240	174	66
1 267	731	536	911	578	334	503	338	165	243	171	72
1 268	746	522	912	561	351	505	337	168	244	169	75
1 271	757	515	912	564	348	507	344	163	245	172	73

表 1 1 歷年就業者之年齡 (續 2)

單位：%

年 月 別 Year & month	總 計 Total			1 5 ~ 2 4 歲					
	計 Both sexes	男 Male	女 Female	計 Both sexes	男 Male	女 Female	1 5 ~ 1 9 歲 Years		
							計 Both sexes	男 Male	女 Female
6 7 年平均 Ave., 1978	100.00	67.13	32.87	28.45	13.82	14.63	13.51	6.67	6.83
6 8 年平均 Ave., 1979	100.00	66.94	33.06	27.60	13.15	14.44	13.08	6.39	6.69
6 9 年平均 Ave., 1980	100.00	66.54	33.46	26.45	12.29	14.16	12.02	5.83	6.20
7 0 年平均 Ave., 1981	100.00	66.67	33.33	25.49	11.74	13.74	11.22	5.45	5.77
7 1 年平均 Ave., 1982	100.00	66.21	33.79	24.31	11.13	13.18	10.34	5.06	5.28
7 2 年平均 Ave., 1983	100.00	64.51	35.49	23.25	10.47	12.79	9.45	4.57	4.89
7 3 年平均 Ave., 1984	100.00	63.79	36.21	22.30	9.94	12.36	8.65	4.21	4.44
7 4 年平均 Ave., 1985	100.00	63.53	36.47	21.10	9.35	11.75	7.88	3.82	4.07
7 5 年平均 Ave., 1986	100.00	62.34	37.66	20.53	8.94	11.60	7.48	3.57	3.90
7 6 年平均 Ave., 1987	100.00	61.90	38.10	19.83	8.65	11.18	6.91	3.38	3.53
7 7 年平均 Ave., 1988	100.00	62.21	37.79	18.57	7.98	10.59	6.15	2.99	3.16
7 8 年平均 Ave., 1989	100.00	62.35	37.65	17.77	7.68	10.09	5.65	2.76	2.89
7 9 年平均 Ave., 1990	100.00	62.47	37.53	16.60	7.14	9.46	4.92	2.40	2.52
8 0 年平均 Ave., 1991	100.00	62.50	37.50	15.94	6.92	9.02	4.56	2.24	2.33
8 1 年平均 Ave., 1992	100.00	62.32	37.68	15.17	6.77	8.40	4.15	2.07	2.08
8 2 年平均 Ave., 1993	100.00	62.00	38.00	14.61	6.56	8.06	3.89	1.96	1.93
8 3 年平均 Ave., 1994	100.00	61.65	38.35	14.49	6.61	7.88	4.06	2.14	1.91
8 4 年平均 Ave., 1995	100.00	61.45	38.55	13.89	6.41	7.48	3.94	2.11	1.84
8 5 年平均 Ave., 1996	100.00	60.74	39.26	13.27	6.03	7.25	3.73	1.96	1.77
8 6 年平均 Ave., 1997	100.00	60.62	39.38	13.00	5.90	7.10	3.52	1.85	1.67
8 7 年平均 Ave., 1998	100.00	60.40	39.60	12.57	5.59	6.98	3.08	1.61	1.47
8 8 年平均 Ave., 1999	100.00	59.92	40.08	12.71	5.70	7.02	2.94	1.58	1.36
8 9 年平均 Ave., 2000	100.00	59.74	40.26	12.52	5.70	6.83	2.68	1.46	1.22
9 0 年平均 Ave., 2001	100.00	59.18	40.82	11.90	5.31	6.60	2.27	1.21	1.06
9 1 年平均 Ave., 2002	100.00	58.68	41.32	11.31	4.89	6.43	2.01	1.06	0.95
9 2 年平均 Ave., 2003	100.00	58.28	41.72	10.58	4.48	6.10	1.73	0.89	0.83
9 3 年平均 Ave., 2004	100.00	58.04	41.96	10.10	4.34	5.76	1.56	0.83	0.73
9 4 年平均 Ave., 2005	100.00	57.86	42.14	9.49	4.11	5.38	1.45	0.78	0.67
9 5 年平均 Ave., 2006	100.00	57.46	42.54	8.92	3.88	5.04	1.35	0.72	0.63
9 6 年平均 Ave., 2007	100.00	57.01	42.99	8.46	3.72	4.73	1.34	0.69	0.65
9 7 年平均 Ave., 2008	100.00	56.74	43.26	7.89	3.57	4.33	1.31	0.70	0.61
9 8 年平均 Ave., 2009	100.00	56.20	43.80	7.28	3.20	4.08	1.17	0.58	0.59
9 9 年平均 Ave., 2010	100.00	56.04	43.96	7.23	3.28	3.94	1.19	0.62	0.57
1 0 0 年平均 Ave., 2011	100.00	56.09	43.91	7.12	3.29	3.83	1.15	0.61	0.54
1 0 1 年平均 Ave., 2012	100.00	56.02	43.98	7.18	3.33	3.85	1.13	0.60	0.52
1 0 2 年平均 Ave., 2013	100.00	55.76	44.24	7.13	3.41	3.72	1.06	0.57	0.48
1 月 Jan.	100.00	55.90	44.10	7.19	3.33	3.86	1.09	0.55	0.54
2 月 Feb.	100.00	55.84	44.16	7.12	3.35	3.76	1.06	0.54	0.52
3 月 Mar.	100.00	55.84	44.16	7.09	3.42	3.67	1.05	0.57	0.48
4 月 Apr.	100.00	55.81	44.19	7.05	3.37	3.69	1.04	0.52	0.52
5 月 May	100.00	55.79	44.21	7.03	3.41	3.62	1.01	0.55	0.46
6 月 June	100.00	55.79	44.21	7.04	3.41	3.63	1.01	0.59	0.42
7 月 July	100.00	55.74	44.26	7.24	3.43	3.81	1.14	0.62	0.51
8 月 Aug.	100.00	55.66	44.34	7.32	3.47	3.85	1.15	0.63	0.52
9 月 Sept.	100.00	55.72	44.28	7.14	3.38	3.75	1.04	0.57	0.47
1 0 月 Oct.	100.00	55.69	44.31	7.13	3.45	3.68	1.03	0.58	0.45
1 1 月 Nov.	100.00	55.69	44.31	7.15	3.48	3.67	1.04	0.59	0.44
1 2 月 Dec.	100.00	55.71	44.29	7.09	3.46	3.64	1.03	0.58	0.45
1 0 3 年平均 Ave., 2014	100.00	55.65	44.35	6.98	3.46	3.52	1.00	0.58	0.43
1 月 Jan.	100.00	55.66	44.34	7.03	3.41	3.62	1.01	0.56	0.45
2 月 Feb.	100.00	55.67	44.33	6.97	3.44	3.53	1.00	0.55	0.45
3 月 Mar.	100.00	55.66	44.34	6.91	3.45	3.46	0.98	0.57	0.41
4 月 Apr.	100.00	55.57	44.43	6.87	3.47	3.40	0.97	0.58	0.39
5 月 May	100.00	55.63	44.37	6.86	3.44	3.42	0.96	0.54	0.42
6 月 June	100.00	55.73	44.27	6.87	3.45	3.43	0.96	0.53	0.43
7 月 July	100.00	55.66	44.34	7.05	3.42	3.63	1.06	0.59	0.47
8 月 Aug.	100.00	55.59	44.41	7.14	3.47	3.67	1.08	0.62	0.46
9 月 Sept.	100.00	55.66	44.34	7.02	3.46	3.56	1.00	0.58	0.42
1 0 月 Oct.	100.00	55.66	44.34	6.99	3.44	3.56	1.00	0.61	0.39
1 1 月 Nov.	100.00	55.68	44.32	7.03	3.55	3.48	1.01	0.60	0.41
1 2 月 Dec.	100.00	55.68	44.32	7.07	3.58	3.49	1.03	0.59	0.43

TABLE 11. EMPLOYED PERSONS BY AGE, 1978 TO DATE (Cont. 2)

Unit : %

Years			25 ~ 44歲								
20 ~ 24歲			計	男	女	25 ~ 29歲			30 ~ 34歲		
Years						Years			Years		
計	男	女	Both sexes	Male	Female	計	男	女	計	男	女
Both sexes	Male	Female				Both sexes	Male	Female	Both sexes	Male	Female
14.94	7.15	7.79	46.29	32.82	13.47	16.21	11.40	4.82	10.30	7.41	2.89
14.52	6.77	7.75	47.03	33.35	13.68	16.72	11.80	4.91	10.68	7.70	2.98
14.43	6.46	7.97	48.24	34.05	14.20	17.35	12.14	5.21	11.18	7.92	3.26
14.27	6.29	7.98	49.19	34.78	14.42	17.51	12.27	5.24	12.36	8.76	3.60
13.97	6.07	7.90	50.41	35.17	15.24	17.44	12.03	5.41	14.17	10.06	4.11
13.80	5.90	7.90	51.62	34.81	16.81	17.43	11.69	5.74	15.21	10.34	4.87
13.65	5.73	7.92	52.62	34.96	17.66	17.50	11.55	5.95	15.75	10.59	5.16
13.22	5.53	7.68	53.71	35.41	18.29	17.50	11.40	6.10	16.21	10.84	5.37
13.06	5.37	7.69	54.52	35.16	19.36	17.35	11.02	6.33	16.42	10.76	5.65
12.92	5.27	7.65	55.35	35.23	20.12	17.34	10.84	6.50	16.43	10.58	5.84
12.42	4.99	7.43	56.56	36.14	20.42	17.53	10.94	6.59	16.47	10.68	5.78
12.11	4.91	7.20	57.41	36.62	20.79	17.48	10.79	6.70	16.47	10.72	5.75
11.68	4.74	6.94	58.88	37.61	21.27	17.50	10.75	6.75	16.69	10.86	5.83
11.38	4.69	6.69	59.92	38.17	21.76	17.22	10.52	6.70	16.51	10.75	5.76
11.03	4.70	6.33	60.81	38.37	22.44	16.85	10.19	6.66	16.56	10.68	5.88
10.73	4.60	6.13	61.26	38.28	22.97	16.33	9.76	6.56	16.64	10.61	6.02
10.44	4.47	5.97	61.31	37.97	23.34	15.87	9.39	6.48	16.49	10.41	6.08
9.94	4.30	5.64	61.38	37.79	23.60	15.58	9.12	6.46	16.33	10.24	6.08
9.54	4.06	5.48	61.49	37.39	24.10	15.30	8.84	6.45	16.25	10.05	6.21
9.48	4.04	5.44	61.00	36.95	24.05	15.00	8.63	6.37	15.97	9.83	6.14
9.48	3.98	5.50	60.84	36.63	24.21	14.86	8.46	6.40	15.74	9.61	6.13
9.78	4.12	5.66	60.19	35.99	24.20	14.57	8.23	6.34	15.42	9.36	6.06
9.84	4.24	5.61	59.83	35.52	24.31	14.42	8.06	6.36	15.20	9.11	6.09
9.64	4.10	5.54	59.63	34.91	24.72	14.23	7.82	6.41	15.06	8.87	6.19
9.30	3.83	5.47	59.40	34.45	24.95	14.37	7.81	6.56	14.88	8.67	6.21
8.86	3.59	5.27	59.25	34.08	25.17	14.51	7.78	6.73	14.70	8.50	6.21
8.55	3.51	5.03	58.94	33.60	25.34	14.83	7.87	6.95	14.32	8.20	6.12
8.04	3.33	4.71	58.71	33.19	25.52	15.12	7.93	7.19	14.08	7.96	6.12
7.57	3.16	4.41	58.60	32.64	25.95	15.22	7.89	7.34	14.07	7.81	6.26
7.12	3.03	4.09	58.02	31.99	26.03	15.00	7.69	7.31	14.27	7.87	6.40
6.58	2.87	3.71	57.67	31.56	26.11	14.85	7.53	7.32	14.49	7.94	6.55
6.11	2.62	3.49	57.46	31.08	26.38	14.55	7.34	7.21	14.92	8.06	6.85
6.03	2.66	3.37	56.82	30.54	26.28	14.13	7.11	7.02	15.14	8.15	6.99
5.98	2.68	3.30	56.18	30.08	26.10	13.62	6.78	6.84	15.29	8.24	7.06
6.06	2.73	3.33	55.43	29.62	25.81	13.02	6.50	6.52	15.13	8.11	7.02
6.08	2.84	3.24	54.82	29.15	25.66	12.48	6.24	6.25	15.05	7.99	7.07
6.10	2.78	3.32	55.13	29.42	25.71	12.71	6.31	6.40	15.12	8.04	7.07
6.06	2.81	3.25	55.14	29.31	25.83	12.66	6.26	6.41	15.13	8.00	7.13
6.04	2.85	3.19	55.09	29.39	25.70	12.63	6.33	6.30	15.13	8.00	7.13
6.01	2.85	3.16	55.07	29.46	25.62	12.64	6.34	6.30	15.11	8.12	6.99
6.02	2.86	3.16	54.98	29.24	25.74	12.59	6.31	6.28	15.09	8.03	7.06
6.03	2.81	3.22	54.92	29.16	25.76	12.54	6.31	6.23	15.08	7.91	7.16
6.11	2.80	3.30	54.75	29.11	25.64	12.47	6.24	6.23	15.03	7.98	7.05
6.17	2.85	3.32	54.61	29.08	25.53	12.41	6.26	6.15	14.99	7.96	7.03
6.10	2.82	3.28	54.67	29.11	25.56	12.37	6.20	6.17	15.02	7.96	7.07
6.10	2.87	3.24	54.56	28.93	25.62	12.31	6.08	6.23	15.02	8.00	7.02
6.11	2.88	3.23	54.45	28.84	25.61	12.24	6.10	6.14	14.96	7.93	7.04
6.07	2.88	3.18	54.44	28.81	25.63	12.24	6.09	6.15	14.96	7.90	7.05
5.98	2.89	3.09	54.02	28.72	25.30	11.96	6.06	5.90	14.84	7.86	6.98
6.01	2.85	3.16	54.41	28.93	25.48	12.20	6.10	6.09	14.96	7.97	6.99
5.97	2.89	3.08	54.35	28.86	25.48	12.12	6.11	6.01	14.96	7.91	7.05
5.93	2.88	3.05	54.28	28.81	25.47	12.06	6.09	5.97	14.97	7.90	7.07
5.90	2.89	3.01	54.24	28.75	25.49	12.07	6.08	5.98	14.94	7.94	7.01
5.90	2.90	3.00	54.11	28.77	25.34	11.99	6.11	5.87	14.89	7.90	6.99
5.91	2.92	3.00	54.01	28.80	25.22	11.92	6.06	5.86	14.84	7.92	6.92
5.99	2.83	3.16	53.87	28.72	25.15	11.87	6.08	5.78	14.82	7.88	6.94
6.06	2.85	3.21	53.79	28.64	25.15	11.86	6.03	5.83	14.78	7.85	6.93
6.02	2.88	3.14	53.87	28.56	25.31	11.89	5.97	5.92	14.79	7.80	6.99
6.00	2.83	3.17	53.80	28.67	25.13	11.85	6.02	5.83	14.75	7.78	6.96
6.02	2.95	3.07	53.78	28.68	25.10	11.85	6.02	5.83	14.72	7.80	6.92
6.04	2.99	3.06	53.74	28.48	25.27	11.85	6.04	5.81	14.66	7.67	6.98

表 1 1 歷年就業者之年齡 (續完)

單位：%

年 月 別 Year & month	2 5 ~ 4 4 歲 Years						4 5 ~ 6 4 歲					
	3 5 ~ 3 9 歲 Years			4 0 ~ 4 4 歲 Years			計	男	女	4 5 ~ 4 9 歲 Years		
	計	男	女	計	男	女				計	男	女
							Both sexes	Male	Female			
6 7 年平均 Ave., 1978	10.45	7.39	3.05	9.33	6.62	2.71	24.25	19.62	4.63	8.74	6.66	2.08
6 8 年平均 Ave., 1979	10.39	7.29	3.10	9.25	6.55	2.70	24.36	19.54	4.82	8.53	6.41	2.13
6 9 年平均 Ave., 1980	10.36	7.42	2.94	9.36	6.57	2.79	24.34	19.35	5.00	8.40	6.18	2.23
7 0 年平均 Ave., 1981	9.94	7.14	2.80	9.39	6.60	2.78	24.31	19.25	5.06	8.17	5.94	2.22
7 1 年平均 Ave., 1982	9.32	6.48	2.84	9.47	6.61	2.87	24.28	19.03	5.26	8.10	5.81	2.29
7 2 年平均 Ave., 1983	9.57	6.43	3.14	9.41	6.35	3.06	24.05	18.32	5.73	7.98	5.55	2.43
7 3 年平均 Ave., 1984	10.02	6.64	3.38	9.35	6.18	3.17	23.98	17.95	6.03	7.98	5.45	2.53
7 4 年平均 Ave., 1985	10.98	7.23	3.74	9.02	5.94	3.08	23.96	17.74	6.22	8.06	5.46	2.60
7 5 年平均 Ave., 1986	12.18	7.82	4.36	8.57	5.56	3.02	23.58	17.12	6.47	8.10	5.38	2.72
7 6 年平均 Ave., 1987	13.19	8.40	4.79	8.39	5.40	2.99	23.42	16.87	6.56	8.05	5.34	2.71
7 7 年平均 Ave., 1988	13.96	8.96	5.01	8.60	5.56	3.04	23.54	16.99	6.56	8.08	5.39	2.69
7 8 年平均 Ave., 1989	14.42	9.28	5.14	9.03	5.83	3.20	23.36	16.85	6.51	7.97	5.33	2.64
7 9 年平均 Ave., 1990	14.99	9.69	5.30	9.70	6.31	3.39	23.07	16.56	6.51	7.85	5.27	2.57
8 0 年平均 Ave., 1991	15.24	9.81	5.43	10.95	7.09	3.87	22.61	16.18	6.43	7.38	4.99	2.39
8 1 年平均 Ave., 1992	15.44	9.79	5.65	11.96	7.71	4.25	22.49	15.95	6.54	7.34	4.90	2.44
8 2 年平均 Ave., 1993	15.52	9.77	5.75	12.77	8.13	4.64	22.50	15.84	6.67	7.50	4.99	2.51
8 3 年平均 Ave., 1994	15.53	9.75	5.79	13.41	8.42	4.99	22.55	15.74	6.82	7.85	5.18	2.67
8 4 年平均 Ave., 1995	15.62	9.75	5.87	13.85	8.68	5.18	23.01	15.87	7.14	8.60	5.61	2.99
8 5 年平均 Ave., 1996	15.70	9.69	6.01	14.24	8.81	5.43	23.60	16.02	7.58	9.65	6.19	3.46
8 6 年平均 Ave., 1997	15.73	9.67	6.07	14.29	8.82	5.47	24.37	16.47	7.90	10.58	6.78	3.80
8 7 年平均 Ave., 1998	15.87	9.74	6.13	14.38	8.82	5.55	24.98	16.90	8.08	11.16	7.15	4.01
8 8 年平均 Ave., 1999	15.74	9.56	6.18	14.45	8.83	5.62	25.57	17.05	8.51	11.58	7.31	4.28
8 9 年平均 Ave., 2000	15.66	9.50	6.16	14.56	8.85	5.71	26.13	17.35	8.78	12.03	7.58	4.45
9 0 年平均 Ave., 2001	15.71	9.36	6.35	14.63	8.85	5.78	26.94	17.79	9.15	12.48	7.77	4.71
9 1 年平均 Ave., 2002	15.44	9.17	6.27	14.71	8.81	5.90	27.65	18.08	9.57	12.43	7.68	4.75
9 2 年平均 Ave., 2003	15.20	8.94	6.26	14.84	8.87	5.97	28.50	18.46	10.03	12.64	7.78	4.86
9 3 年平均 Ave., 2004	14.95	8.72	6.23	14.85	8.81	6.04	29.36	18.92	10.44	12.88	7.86	5.03
9 4 年平均 Ave., 2005	14.74	8.55	6.19	14.77	8.75	6.02	30.22	19.40	10.83	13.07	7.92	5.16
9 5 年平均 Ave., 2006	14.54	8.31	6.23	14.76	8.63	6.13	30.81	19.72	11.09	13.06	7.89	5.17
9 6 年平均 Ave., 2007	14.27	8.10	6.18	14.48	8.33	6.14	31.71	19.99	11.72	13.11	7.83	5.28
9 7 年平均 Ave., 2008	14.10	7.93	6.17	14.22	8.16	6.06	32.61	20.32	12.29	13.32	7.87	5.44
9 8 年平均 Ave., 2009	13.94	7.73	6.21	14.05	7.94	6.11	33.37	20.57	12.81	13.42	7.83	5.59
9 9 年平均 Ave., 2010	13.66	7.51	6.15	13.90	7.77	6.12	34.05	20.86	13.20	13.35	7.72	5.63
1 0 0 年平均 Ave., 2011	13.50	7.38	6.12	13.77	7.69	6.08	34.85	21.39	13.46	13.30	7.69	5.61
1 0 1 年平均 Ave., 2012	13.65	7.46	6.18	13.63	7.54	6.09	35.49	21.68	13.81	13.21	7.59	5.62
1 0 2 年平均 Ave., 2013	13.81	7.51	6.30	13.47	7.43	6.05	36.05	21.76	14.30	13.04	7.37	5.67
1 月 Jan.	13.74	7.54	6.19	13.56	7.52	6.04	35.72	21.70	14.02	13.10	7.43	5.67
2 月 Feb.	13.77	7.51	6.26	13.57	7.53	6.04	35.79	21.73	14.06	13.10	7.45	5.65
3 月 Mar.	13.78	7.51	6.27	13.55	7.55	6.00	35.86	21.63	14.23	13.10	7.40	5.70
4 月 Apr.	13.78	7.48	6.30	13.54	7.52	6.02	35.89	21.56	14.33	13.10	7.39	5.72
5 月 May	13.78	7.45	6.33	13.52	7.44	6.08	36.01	21.67	14.34	13.10	7.39	5.71
6 月 June	13.80	7.53	6.27	13.50	7.41	6.10	36.06	21.79	14.26	13.07	7.32	5.75
7 月 July	13.78	7.51	6.27	13.46	7.37	6.09	36.01	21.78	14.22	13.03	7.37	5.66
8 月 Aug.	13.79	7.47	6.32	13.42	7.39	6.03	36.05	21.67	14.38	13.00	7.34	5.66
9 月 Sept.	13.85	7.50	6.36	13.42	7.46	5.97	36.19	21.76	14.43	13.00	7.34	5.66
1 0 月 Oct.	13.85	7.49	6.36	13.39	7.37	6.02	36.30	21.87	14.43	13.00	7.34	5.66
1 1 月 Nov.	13.87	7.53	6.34	13.38	7.29	6.09	36.36	21.95	14.41	12.96	7.35	5.61
1 2 月 Dec.	13.90	7.55	6.35	13.34	7.27	6.08	36.41	21.97	14.44	12.92	7.32	5.60
1 0 3 年平均 Ave., 2014	14.01	7.61	6.40	13.21	7.20	6.02	36.85	21.94	14.92	12.92	7.20	5.72
1 月 Jan.	13.93	7.57	6.35	13.32	7.28	6.04	36.50	21.82	14.68	12.95	7.18	5.76
2 月 Feb.	13.94	7.55	6.40	13.32	7.29	6.02	36.60	21.84	14.76	12.96	7.16	5.81
3 月 Mar.	13.96	7.51	6.45	13.30	7.31	5.99	36.70	21.84	14.86	12.93	7.20	5.73
4 月 Apr.	13.96	7.54	6.42	13.27	7.19	6.08	36.77	21.80	14.97	12.92	7.20	5.72
5 月 May	13.99	7.56	6.42	13.24	7.20	6.05	36.90	21.89	15.02	12.94	7.20	5.75
6 月 June	14.01	7.60	6.41	13.25	7.22	6.03	36.98	21.98	15.00	12.94	7.23	5.71
7 月 July	13.99	7.59	6.40	13.20	7.17	6.03	36.93	22.03	14.89	12.91	7.26	5.66
8 月 Aug.	13.99	7.63	6.36	13.16	7.13	6.03	36.90	21.93	14.98	12.87	7.18	5.70
9 月 Sept.	14.05	7.64	6.41	13.14	7.15	6.00	36.95	22.07	14.87	12.89	7.23	5.67
1 0 月 Oct.	14.07	7.66	6.40	13.13	7.20	5.93	37.02	22.02	15.01	12.91	7.21	5.70
1 1 月 Nov.	14.09	7.72	6.37	13.12	7.14	5.98	37.00	21.94	15.06	12.89	7.18	5.72
1 2 月 Dec.	14.13	7.69	6.44	13.11	7.08	6.04	37.00	22.09	14.91	12.87	7.16	5.71

TABLE 11. EMPLOYED PERSONS BY AGE, 1978 TO DATE (Cont. End)

Unit : %

Years									65歲及以上 Years & over		
50~54歲 Years			55~59歲 Years			60~64歲 Years			計 Both sexes	男 Male	女 Female
計 Both sexes	男 Male	女 Female	計 Both sexes	男 Male	女 Female	計 Both sexes	男 Male	女 Female			
7.53	6.16	1.37	5.10	4.29	0.81	2.89	2.51	0.38	1.01	0.87	0.13
7.72	6.29	1.43	5.29	4.41	0.88	2.82	2.44	0.38	1.01	0.90	0.11
7.81	6.31	1.51	5.36	4.46	0.90	2.77	2.40	0.36	0.96	0.86	0.10
7.74	6.19	1.55	5.52	4.60	0.91	2.89	2.52	0.37	1.01	0.90	0.11
7.58	5.98	1.60	5.64	4.67	0.96	2.97	2.56	0.40	1.00	0.89	0.12
7.27	5.54	1.73	5.75	4.66	1.08	3.06	2.57	0.49	1.07	0.92	0.16
7.05	5.23	1.82	5.84	4.69	1.15	3.10	2.58	0.53	1.10	0.93	0.17
6.84	4.96	1.88	5.85	4.68	1.17	3.20	2.64	0.56	1.23	1.03	0.21
6.59	4.68	1.92	5.73	4.48	1.25	3.16	2.58	0.58	1.36	1.12	0.24
6.44	4.51	1.93	5.62	4.34	1.28	3.31	2.68	0.63	1.39	1.15	0.24
6.46	4.54	1.92	5.58	4.28	1.30	3.42	2.78	0.65	1.33	1.10	0.22
6.45	4.54	1.92	5.40	4.10	1.30	3.53	2.88	0.66	1.46	1.20	0.26
6.50	4.54	1.96	5.18	3.89	1.29	3.54	2.86	0.69	1.44	1.17	0.28
6.61	4.59	2.02	5.02	3.73	1.29	3.61	2.87	0.73	1.53	1.23	0.29
6.64	4.61	2.02	4.96	3.62	1.33	3.55	2.80	0.75	1.53	1.24	0.30
6.61	4.58	2.03	4.92	3.57	1.35	3.48	2.70	0.78	1.62	1.32	0.30
6.55	4.50	2.05	4.85	3.51	1.34	3.29	2.54	0.75	1.64	1.33	0.31
6.26	4.29	1.97	4.90	3.51	1.38	3.25	2.45	0.79	1.72	1.39	0.34
5.93	4.02	1.91	4.93	3.52	1.41	3.10	2.29	0.80	1.64	1.31	0.33
5.81	3.94	1.87	4.90	3.48	1.41	3.08	2.27	0.81	1.63	1.31	0.33
6.09	4.13	1.95	4.78	3.42	1.35	2.96	2.20	0.76	1.62	1.28	0.34
6.50	4.37	2.13	4.56	3.22	1.34	2.91	2.15	0.76	1.53	1.19	0.35
6.94	4.63	2.31	4.35	3.08	1.26	2.82	2.06	0.75	1.52	1.18	0.35
7.56	5.03	2.53	4.12	2.93	1.19	2.79	2.06	0.73	1.52	1.18	0.35
8.36	5.46	2.90	4.06	2.87	1.19	2.80	2.06	0.74	1.64	1.26	0.38
9.00	5.84	3.16	4.09	2.86	1.23	2.77	1.98	0.79	1.66	1.25	0.42
9.41	6.08	3.33	4.35	3.03	1.32	2.71	1.95	0.75	1.60	1.18	0.42
9.86	6.35	3.51	4.75	3.31	1.44	2.54	1.82	0.72	1.58	1.16	0.42
10.12	6.45	3.67	5.29	3.69	1.60	2.34	1.69	0.66	1.67	1.22	0.45
10.24	6.44	3.80	6.00	4.06	1.94	2.36	1.66	0.70	1.81	1.31	0.50
10.36	6.41	3.95	6.50	4.34	2.17	2.43	1.70	0.73	1.83	1.29	0.54
10.54	6.45	4.08	6.78	4.43	2.35	2.63	1.85	0.79	1.89	1.35	0.54
10.63	6.47	4.16	7.16	4.66	2.50	2.91	2.01	0.90	1.90	1.36	0.54
10.85	6.58	4.27	7.46	4.84	2.63	3.24	2.28	0.96	1.84	1.32	0.52
11.02	6.64	4.38	7.63	4.91	2.72	3.63	2.55	1.08	1.90	1.38	0.52
11.22	6.66	4.55	7.80	4.91	2.89	3.99	2.81	1.18	2.00	1.44	0.56
11.09	6.67	4.42	7.69	4.85	2.84	3.83	2.74	1.10	1.96	1.45	0.51
11.14	6.62	4.52	7.73	4.82	2.91	3.82	2.83	0.99	1.96	1.45	0.51
11.16	6.62	4.55	7.75	4.85	2.90	3.84	2.77	1.07	1.97	1.41	0.56
11.19	6.58	4.62	7.73	4.84	2.89	3.86	2.76	1.10	1.99	1.43	0.56
11.24	6.57	4.68	7.76	4.86	2.90	3.91	2.85	1.06	1.98	1.47	0.51
11.25	6.70	4.56	7.78	4.93	2.85	3.95	2.85	1.10	1.99	1.44	0.55
11.24	6.67	4.57	7.75	5.00	2.75	3.99	2.75	1.24	2.00	1.42	0.59
11.24	6.72	4.52	7.78	4.87	2.91	4.03	2.74	1.29	2.02	1.44	0.58
11.25	6.70	4.55	7.85	4.91	2.94	4.08	2.81	1.27	2.01	1.47	0.54
11.26	6.66	4.60	7.89	5.02	2.87	4.14	2.84	1.30	2.02	1.44	0.58
11.27	6.74	4.53	7.93	5.00	2.93	4.20	2.86	1.34	2.04	1.42	0.62
11.29	6.74	4.55	7.93	4.96	2.97	4.26	2.95	1.31	2.06	1.47	0.59
11.39	6.71	4.68	8.10	5.04	3.06	4.45	2.99	1.46	2.14	1.53	0.61
11.30	6.69	4.61	7.95	4.95	3.00	4.31	3.00	1.31	2.07	1.50	0.57
11.33	6.72	4.61	7.98	4.97	3.02	4.33	3.00	1.33	2.08	1.52	0.56
11.36	6.78	4.58	8.03	4.93	3.10	4.38	2.94	1.44	2.11	1.56	0.55
11.38	6.74	4.65	8.05	4.96	3.09	4.41	2.90	1.51	2.12	1.54	0.57
11.42	6.70	4.72	8.10	4.99	3.11	4.44	3.00	1.44	2.13	1.53	0.60
11.43	6.70	4.73	8.12	5.05	3.07	4.48	3.00	1.48	2.14	1.51	0.63
11.41	6.75	4.67	8.12	5.07	3.04	4.48	2.96	1.53	2.16	1.50	0.66
11.42	6.74	4.68	8.15	5.05	3.10	4.46	2.96	1.50	2.16	1.55	0.61
11.41	6.64	4.77	8.16	5.23	2.93	4.48	2.98	1.50	2.16	1.57	0.60
11.40	6.58	4.82	8.20	5.19	3.00	4.52	3.04	1.49	2.19	1.54	0.65
11.38	6.70	4.68	8.19	5.04	3.15	4.54	3.02	1.51	2.19	1.52	0.67
11.40	6.79	4.62	8.18	5.06	3.12	4.55	3.08	1.46	2.19	1.54	0.66

表 1 2 歷年就業者之教育程度

單位：千人

年 月 別 Year & month	總 計 Total			國 中 及 以 下					
	計 Both sexes	男 Male	女 Female	計 Both sexes	男 Male	女 Female	國小及以下 Primary school & below		
							計 Both sexes	男 Male	女 Female
6 7 年平均 Ave., 1978	6 231	4 183	2 048	4 660	3 130	1 529	3 578	2 378	1 201
6 8 年平均 Ave., 1979	6 432	4 306	2 126	4 699	3 151	1 548	3 518	2 338	1 180
6 9 年平均 Ave., 1980	6 547	4 357	2 191	4 588	3 064	1 523	3 359	2 224	1 136
7 0 年平均 Ave., 1981	6 672	4 448	2 224	4 589	3 078	1 510	3 308	2 201	1 106
7 1 年平均 Ave., 1982	6 811	4 509	2 301	4 587	3 064	1 523	3 269	2 159	1 110
7 2 年平均 Ave., 1983	7 070	4 561	2 509	4 672	3 031	1 641	3 305	2 099	1 206
7 3 年平均 Ave., 1984	7 308	4 661	2 647	4 715	3 019	1 696	3 293	2 049	1 244
7 4 年平均 Ave., 1985	7 428	4 719	2 709	4 703	3 002	1 702	3 228	1 998	1 230
7 5 年平均 Ave., 1986	7 733	4 821	2 912	4 762	2 986	1 776	3 221	1 949	1 273
7 6 年平均 Ave., 1987	8 022	4 966	3 057	4 779	2 992	1 787	3 189	1 913	1 277
7 7 年平均 Ave., 1988	8 107	5 043	3 064	4 655	2 944	1 711	3 047	1 844	1 203
7 8 年平均 Ave., 1989	8 258	5 149	3 110	4 603	2 921	1 682	2 957	1 795	1 162
7 9 年平均 Ave., 1990	8 283	5 175	3 108	4 456	2 842	1 614	2 807	1 700	1 107
8 0 年平均 Ave., 1991	8 439	5 274	3 165	4 460	2 860	1 600	2 753	1 667	1 086
8 1 年平均 Ave., 1992	8 632	5 380	3 252	4 414	2 823	1 591	2 654	1 588	1 066
8 2 年平均 Ave., 1993	8 745	5 422	3 323	4 265	2 725	1 540	2 516	1 493	1 023
8 3 年平均 Ave., 1994	8 939	5 511	3 428	4 262	2 720	1 542	2 458	1 453	1 005
8 4 年平均 Ave., 1995	9 045	5 558	3 487	4 180	2 675	1 504	2 361	1 394	967
8 5 年平均 Ave., 1996	9 068	5 508	3 560	3 953	2 505	1 448	2 194	1 276	918
8 6 年平均 Ave., 1997	9 176	5 562	3 613	3 877	2 450	1 427	2 112	1 227	884
8 7 年平均 Ave., 1998	9 289	5 610	3 679	3 762	2 397	1 366	1 985	1 159	826
8 8 年平均 Ave., 1999	9 385	5 624	3 761	3 609	2 282	1 327	1 815	1 045	770
8 9 年平均 Ave., 2000	9 491	5 670	3 821	3 520	2 227	1 293	1 724	987	737
9 0 年平均 Ave., 2001	9 383	5 553	3 830	3 318	2 097	1 221	1 602	918	684
9 1 年平均 Ave., 2002	9 454	5 547	3 907	3 179	2 001	1 178	1 532	866	666
9 2 年平均 Ave., 2003	9 573	5 579	3 994	3 063	1 928	1 135	1 452	818	634
9 3 年平均 Ave., 2004	9 786	5 680	4 106	2 975	1 881	1 093	1 376	781	595
9 4 年平均 Ave., 2005	9 942	5 753	4 190	2 880	1 828	1 052	1 300	739	560
9 5 年平均 Ave., 2006	10 111	5 810	4 301	2 770	1 755	1 015	1 206	684	522
9 6 年平均 Ave., 2007	10 294	5 868	4 426	2 689	1 699	991	1 137	638	498
9 7 年平均 Ave., 2008	10 403	5 902	4 501	2 560	1 621	939	1 063	598	465
9 8 年平均 Ave., 2009	10 279	5 776	4 502	2 392	1 506	886	971	545	426
9 9 年平均 Ave., 2010	10 493	5 880	4 613	2 361	1 487	874	945	532	413
1 0 0 年平均 Ave., 2011	10 709	6 006	4 702	2 312	1 489	823	910	524	386
1 0 1 年平均 Ave., 2012	10 860	6 083	4 777	2 268	1 483	785	885	517	368
1 0 2 年平均 Ave., 2013	10 967	6 116	4 851	2 226	1 473	753	855	508	347
1 月 Jan.	10 935	6 112	4 823	2 255	1 482	773	876	519	357
2 月 Feb.	10 915	6 095	4 820	2 250	1 481	768	873	519	353
3 月 Mar.	10 921	6 099	4 822	2 252	1 476	776	872	514	358
4 月 Apr.	10 929	6 099	4 829	2 246	1 463	784	867	509	359
5 月 May	10 939	6 102	4 837	2 240	1 462	778	862	504	358
6 月 June	10 959	6 114	4 844	2 234	1 479	755	860	513	346
7 月 July	10 984	6 122	4 862	2 228	1 467	760	856	502	354
8 月 Aug.	11 000	6 123	4 878	2 219	1 466	752	853	503	351
9 月 Sept.	10 980	6 118	4 862	2 208	1 475	734	847	503	344
1 0 月 Oct.	10 996	6 124	4 872	2 198	1 476	722	839	503	336
1 1 月 Nov.	11 019	6 137	4 882	2 195	1 483	712	834	510	325
1 2 月 Dec.	11 029	6 144	4 885	2 186	1 471	716	825	500	325
1 0 3 年平均 Ave., 2014	11 079	6 166	4 913	2 124	1 442	682	787	479	308
1 月 Jan.	11 036	6 142	4 894	2 175	1 456	718	817	489	327
2 月 Feb.	11 019	6 134	4 885	2 163	1 457	706	809	496	314
3 月 Mar.	11 027	6 138	4 889	2 152	1 449	703	803	487	316
4 月 Apr.	11 040	6 135	4 906	2 141	1 433	708	796	472	324
5 月 May	11 052	6 149	4 903	2 130	1 442	688	790	476	314
6 月 June	11 062	6 165	4 897	2 119	1 440	679	785	474	310
7 月 July	11 091	6 174	4 917	2 116	1 437	679	783	473	310
8 月 Aug.	11 110	6 176	4 934	2 111	1 444	667	780	484	296
9 月 Sept.	11 099	6 177	4 922	2 100	1 446	654	773	481	292
1 0 月 Oct.	11 120	6 189	4 930	2 097	1 434	662	772	474	297
1 1 月 Nov.	11 137	6 201	4 935	2 093	1 433	660	769	473	296
1 2 月 Dec.	11 151	6 209	4 942	2 089	1 428	661	767	470	297

TABLE 12. EMPLOYED PERSONS BY EDUCATIONAL ATTAINMENT, 1978 TO DATE

Unit : Thousand Persons

Junior high & below			高中 (職)								
國中			Senior high & vocational								
Junior high			計	男	女	高中			高職		
計	男	女				Senior high			Vocational		
			Both sexes	Male	Female	計	男	女	計	男	女
Both sexes	Male	Female	Both sexes	Male	Female	Both sexes	Male	Female	Both sexes	Male	Female
1 081	753	329	1 041	677	364	380	277	103	661	400	261
1 181	812	369	1 157	746	411	408	297	110	749	449	300
1 228	841	387	1 279	810	469	449	323	126	829	487	342
1 281	877	404	1 358	863	494	475	343	132	883	521	362
1 318	905	413	1 465	919	546	492	348	144	973	571	402
1 367	932	436	1 584	978	606	495	350	145	1 089	628	461
1 422	970	453	1 711	1 045	666	523	365	158	1 188	680	508
1 475	1 003	472	1 797	1 095	702	533	367	165	1 264	727	536
1 540	1 037	503	1 971	1 169	802	560	375	185	1 411	794	617
1 590	1 079	511	2 134	1 255	879	592	396	196	1 542	859	683
1 608	1 099	508	2 260	1 328	932	636	424	212	1 624	904	719
1 646	1 126	520	2 388	1 407	981	662	437	225	1 726	970	756
1 649	1 142	507	2 473	1 464	1 009	704	459	244	1 770	1 005	765
1 707	1 193	514	2 572	1 520	1 052	745	488	257	1 826	1 032	795
1 760	1 234	525	2 691	1 588	1 103	745	486	258	1 946	1 102	844
1 750	1 232	517	2 822	1 657	1 165	759	492	267	2 064	1 166	898
1 804	1 267	537	2 925	1 716	1 209	774	497	278	2 151	1 220	931
1 819	1 281	538	2 999	1 759	1 239	767	493	274	2 232	1 266	966
1 759	1 229	530	3 095	1 809	1 286	786	502	284	2 309	1 307	1 003
1 765	1 223	543	3 110	1 819	1 291	805	521	285	2 304	1 298	1 007
1 778	1 238	540	3 214	1 869	1 345	854	556	299	2 359	1 313	1 046
1 794	1 237	557	3 317	1 920	1 397	874	571	303	2 443	1 349	1 094
1 797	1 241	556	3 375	1 953	1 423	877	573	304	2 498	1 380	1 118
1 716	1 179	537	3 371	1 924	1 447	859	555	304	2 512	1 369	1 143
1 647	1 135	512	3 424	1 937	1 487	857	553	304	2 567	1 384	1 183
1 611	1 110	501	3 491	1 969	1 523	869	549	319	2 622	1 419	1 203
1 598	1 100	498	3 592	2 017	1 575	883	555	328	2 709	1 462	1 247
1 581	1 089	492	3 605	2 033	1 571	873	550	323	2 732	1 483	1 248
1 564	1 071	493	3 631	2 036	1 595	865	539	326	2 766	1 497	1 269
1 553	1 061	492	3 680	2 052	1 628	886	548	338	2 794	1 504	1 289
1 497	1 023	475	3 667	2 049	1 618	881	541	340	2 786	1 509	1 277
1 421	961	460	3 551	1 984	1 567	859	525	333	2 692	1 459	1 234
1 415	955	461	3 583	2 007	1 576	871	528	343	2 712	1 479	1 233
1 402	966	436	3 645	2 042	1 603	894	537	357	2 751	1 505	1 245
1 383	966	417	3 674	2 078	1 596	910	552	358	2 764	1 526	1 238
1 371	965	405	3 661	2 083	1 578	908	555	353	2 753	1 528	1 225
1 379	963	416	3 674	2 078	1 596	911	570	341	2 763	1 508	1 255
1 377	962	415	3 666	2 075	1 590	907	561	346	2 759	1 515	1 244
1 380	961	419	3 664	2 073	1 591	907	549	358	2 757	1 524	1 233
1 379	954	425	3 664	2 088	1 576	909	559	350	2 755	1 529	1 226
1 378	958	420	3 664	2 085	1 579	907	555	351	2 757	1 530	1 228
1 374	965	409	3 664	2 081	1 583	905	550	355	2 759	1 531	1 228
1 371	965	406	3 669	2 076	1 592	907	553	354	2 762	1 523	1 239
1 365	964	401	3 670	2 087	1 583	909	546	363	2 761	1 541	1 220
1 361	972	389	3 649	2 093	1 556	906	550	356	2 743	1 542	1 201
1 359	973	386	3 645	2 074	1 571	908	559	349	2 737	1 515	1 222
1 360	973	387	3 652	2 086	1 566	913	556	357	2 739	1 530	1 209
1 361	971	391	3 655	2 100	1 555	914	555	359	2 741	1 544	1 197
1 337	963	374	3 675	2 119	1 556	928	566	361	2 747	1 553	1 195
1 358	967	391	3 659	2 094	1 566	916	562	354	2 743	1 532	1 211
1 354	962	392	3 662	2 099	1 563	917	565	352	2 745	1 534	1 211
1 349	962	387	3 662	2 108	1 554	920	562	358	2 742	1 546	1 196
1 345	961	385	3 670	2 115	1 555	924	567	357	2 746	1 548	1 198
1 340	966	374	3 676	2 120	1 556	926	571	355	2 750	1 549	1 201
1 334	965	369	3 678	2 127	1 551	927	572	355	2 751	1 556	1 195
1 333	964	369	3 683	2 132	1 552	930	569	361	2 753	1 563	1 191
1 331	960	371	3 683	2 120	1 564	932	558	374	2 751	1 561	1 190
1 327	965	362	3 681	2 114	1 567	933	569	364	2 748	1 545	1 203
1 325	960	365	3 682	2 118	1 564	935	569	366	2 747	1 549	1 199
1 324	960	364	3 681	2 141	1 541	936	569	368	2 745	1 572	1 173
1 322	958	364	3 684	2 145	1 539	937	565	372	2 747	1 580	1 167

表 1 2 歷年就業者之教育程度 (續 1)

單位：千人

Unit : Thousand Persons

年 月 別 Year & month	大 專 及 以 上 Junior college & above											
	計 Both sexes	男 Male	女 Female	專 科 Junior college			大 學 University			研 究 所 Graduate school		
				計 Both sexes	男 Male	女 Female	計 Both sexes	男 Male	女 Female	計 Both sexes	男 Male	女 Female
6 7 年平均 Ave., 1978	530	376	155	265	176	89	265	199	66	-	-	-
6 8 年平均 Ave., 1979	576	409	167	289	195	94	287	213	73	-	-	-
6 9 年平均 Ave., 1980	681	483	199	350	235	115	331	248	83	-	-	-
7 0 年平均 Ave., 1981	726	506	219	376	248	128	350	258	92	-	-	-
7 1 年平均 Ave., 1982	758	526	232	399	262	137	360	265	95	-	-	-
7 2 年平均 Ave., 1983	814	552	262	427	273	153	387	279	108	-	-	-
7 3 年平均 Ave., 1984	882	597	285	469	302	167	413	295	118	-	-	-
7 4 年平均 Ave., 1985	928	623	305	510	327	183	419	296	122	-	-	-
7 5 年平均 Ave., 1986	1 001	666	334	548	352	196	452	314	138	-	-	-
7 6 年平均 Ave., 1987	1 109	718	391	614	382	231	495	336	160	-	-	-
7 7 年平均 Ave., 1988	1 193	771	422	661	411	250	532	361	172	-	-	-
7 8 年平均 Ave., 1989	1 267	821	447	702	436	266	565	385	181	-	-	-
7 9 年平均 Ave., 1990	1 354	869	485	758	472	286	596	397	199	-	-	-
8 0 年平均 Ave., 1991	1 407	895	512	798	492	306	609	403	207	-	-	-
8 1 年平均 Ave., 1992	1 527	969	558	884	548	336	643	421	223	-	-	-
8 2 年平均 Ave., 1993	1 658	1 040	618	954	585	369	704	454	250	-	-	-
8 3 年平均 Ave., 1994	1 751	1 074	677	1 019	609	409	732	465	268	-	-	-
8 4 年平均 Ave., 1995	1 866	1 123	744	1 066	626	440	800	496	304	-	-	-
8 5 年平均 Ave., 1996	2 019	1 194	825	1 162	672	489	858	522	336	-	-	-
8 6 年平均 Ave., 1997	2 189	1 293	895	1 250	727	523	938	566	373	-	-	-
8 7 年平均 Ave., 1998	2 313	1 345	969	1 308	747	561	1 005	597	408	-	-	-
8 8 年平均 Ave., 1999	2 459	1 422	1 037	1 394	789	605	1 065	633	432	-	-	-
8 9 年平均 Ave., 2000	2 596	1 490	1 106	1 473	828	645	1 123	662	460	-	-	-
9 0 年平均 Ave., 2001	2 694	1 532	1 162	1 525	848	677	1 169	684	485	-	-	-
9 1 年平均 Ave., 2002	2 851	1 610	1 242	1 581	868	713	1 271	742	529	-	-	-
9 2 年平均 Ave., 2003	3 019	1 682	1 337	1 628	890	738	1 391	792	599	-	-	-
9 3 年平均 Ave., 2004	3 220	1 781	1 438	1 677	911	766	1 542	870	672	-	-	-
9 4 年平均 Ave., 2005	3 458	1 891	1 566	1 724	930	794	1 733	961	772	-	-	-
9 5 年平均 Ave., 2006	3 711	2 019	1 691	1 759	950	809	1 951	1 069	882	-	-	-
9 6 年平均 Ave., 2007	3 925	2 118	1 807	1 764	952	812	2 161	1 166	995	-	-	-
9 7 年平均 Ave., 2008	4 176	2 232	1 944	1 787	955	832	2 389	1 277	1 112	-	-	-
9 8 年平均 Ave., 2009	4 336	2 286	2 050	1 767	941	826	2 568	1 345	1 223	-	-	-
9 9 年平均 Ave., 2010	4 549	2 386	2 164	1 798	957	841	2 752	1 428	1 323	-	-	-
1 0 0 年平均 Ave., 2011	4 752	2 475	2 277	1 814	969	845	2 286	1 092	1 194	652	414	238
1 0 1 年平均 Ave., 2012	4 917	2 522	2 396	1 812	967	845	2 412	1 136	1 276	694	419	275
1 0 2 年平均 Ave., 2013	5 080	2 559	2 521	1 807	968	839	2 538	1 170	1 368	735	422	313
1 月 Jan.	5 006	2 552	2 455	1 806	973	833	2 485	1 161	1 325	715	418	297
2 月 Feb.	4 999	2 538	2 461	1 806	966	840	2 480	1 149	1 331	713	423	290
3 月 Mar.	5 005	2 550	2 455	1 805	970	835	2 485	1 159	1 325	715	420	295
4 月 Apr.	5 019	2 549	2 470	1 804	969	835	2 497	1 160	1 337	718	420	298
5 月 May	5 035	2 556	2 479	1 805	954	850	2 509	1 179	1 330	721	422	299
6 月 June	5 061	2 555	2 506	1 808	963	845	2 528	1 174	1 354	725	418	307
7 月 July	5 087	2 578	2 509	1 807	975	831	2 545	1 178	1 367	736	425	311
8 月 Aug.	5 112	2 569	2 542	1 804	971	833	2 562	1 172	1 390	746	426	320
9 月 Sept.	5 123	2 551	2 572	1 806	967	839	2 568	1 171	1 397	749	413	337
1 0 月 Oct.	5 153	2 574	2 579	1 812	972	839	2 587	1 176	1 411	754	426	328
1 1 月 Nov.	5 172	2 568	2 604	1 813	964	849	2 598	1 173	1 425	761	431	331
1 2 月 Dec.	5 188	2 574	2 614	1 810	968	842	2 610	1 183	1 426	768	422	346
1 0 3 年平均 Ave., 2014	5 280	2 605	2 675	1 805	970	835	2 679	1 204	1 475	796	431	364
1 月 Jan.	5 202	2 592	2 609	1 808	972	836	2 619	1 192	1 427	775	428	347
2 月 Feb.	5 194	2 578	2 616	1 807	968	839	2 614	1 176	1 438	773	433	340
3 月 Mar.	5 213	2 581	2 632	1 806	966	840	2 628	1 188	1 440	779	427	352
4 月 Apr.	5 229	2 586	2 643	1 804	963	841	2 643	1 200	1 443	782	423	359
5 月 May	5 247	2 587	2 660	1 805	955	850	2 656	1 203	1 453	785	428	357
6 月 June	5 265	2 598	2 668	1 804	958	846	2 672	1 214	1 458	789	426	363
7 月 July	5 292	2 605	2 687	1 805	969	836	2 689	1 213	1 476	798	423	375
8 月 Aug.	5 316	2 612	2 704	1 804	973	831	2 706	1 216	1 490	806	422	383
9 月 Sept.	5 318	2 617	2 701	1 802	970	832	2 709	1 209	1 500	807	438	369
1 0 月 Oct.	5 341	2 637	2 704	1 805	975	830	2 724	1 215	1 509	812	447	365
1 1 月 Nov.	5 363	2 627	2 735	1 806	981	824	2 739	1 208	1 531	818	438	379
1 2 月 Dec.	5 378	2 636	2 742	1 808	991	818	2 747	1 207	1 540	823	438	385

註：9 9 年 (含) 以前，「大學」係含「研究所」者。

TABLE 12. EMPLOYED PERSONS BY EDUCATIONAL ATTAINMENT, 1978 TO DATE (Cont. 1)

年 月 別 Year & month	總 計 Total			國 中 及 以 下					
	計 Both sexes	男 Male	女 Female	計 Both sexes	男 Male	女 Female	國小及以下 Primary school & below		
							計 Both sexes	男 Male	女 Female
	Unit: %								
6 7年平均 Ave., 1978	100.00	67.13	32.87	74.78	50.24	24.54	57.43	38.16	19.27
6 8年平均 Ave., 1979	100.00	66.94	33.06	73.06	48.99	24.07	54.70	36.36	18.34
6 9年平均 Ave., 1980	100.00	66.54	33.46	70.07	46.80	23.26	51.31	33.96	17.35
7 0年平均 Ave., 1981	100.00	66.67	33.33	68.77	46.14	22.63	49.57	33.00	16.58
7 1年平均 Ave., 1982	100.00	66.21	33.79	67.35	44.98	22.37	48.00	31.70	16.30
7 2年平均 Ave., 1983	100.00	64.51	35.49	66.09	42.87	23.21	46.75	29.69	17.05
7 3年平均 Ave., 1984	100.00	63.79	36.21	64.52	41.31	23.21	45.06	28.04	17.02
7 4年平均 Ave., 1985	100.00	63.53	36.47	63.32	40.41	22.91	43.45	26.90	16.55
7 5年平均 Ave., 1986	100.00	62.34	37.66	61.58	38.61	22.97	41.66	25.20	16.46
7 6年平均 Ave., 1987	100.00	61.90	38.10	59.58	37.30	22.28	39.75	23.84	15.91
7 7年平均 Ave., 1988	100.00	62.21	37.79	57.41	36.31	21.10	37.59	22.75	14.84
7 8年平均 Ave., 1989	100.00	62.35	37.65	55.74	35.37	20.37	35.80	21.73	14.07
7 9年平均 Ave., 1990	100.00	62.47	37.53	53.79	34.31	19.48	33.89	20.52	13.37
8 0年平均 Ave., 1991	100.00	62.50	37.50	52.85	33.89	18.96	32.63	19.75	12.87
8 1年平均 Ave., 1992	100.00	62.32	37.68	51.14	32.70	18.43	30.75	18.40	12.35
8 2年平均 Ave., 1993	100.00	62.00	38.00	48.77	31.16	17.61	28.77	17.07	11.69
8 3年平均 Ave., 1994	100.00	61.65	38.35	47.68	30.43	17.25	27.50	16.26	11.24
8 4年平均 Ave., 1995	100.00	61.45	38.55	46.21	29.58	16.63	26.10	15.42	10.69
8 5年平均 Ave., 1996	100.00	60.74	39.26	43.60	27.63	15.97	24.20	14.07	10.13
8 6年平均 Ave., 1997	100.00	60.62	39.38	42.26	26.70	15.55	23.02	13.38	9.64
8 7年平均 Ave., 1998	100.00	60.40	39.60	40.50	25.80	14.70	21.36	12.48	8.89
8 8年平均 Ave., 1999	100.00	59.92	40.08	38.45	24.31	14.14	19.34	11.13	8.21
8 9年平均 Ave., 2000	100.00	59.74	40.26	37.09	23.47	13.62	18.16	10.39	7.77
9 0年平均 Ave., 2001	100.00	59.18	40.82	35.36	22.35	13.02	17.07	9.78	7.29
9 1年平均 Ave., 2002	100.00	58.68	41.32	33.62	21.16	12.46	16.20	9.16	7.04
9 2年平均 Ave., 2003	100.00	58.28	41.72	32.00	20.14	11.86	15.17	8.55	6.62
9 3年平均 Ave., 2004	100.00	58.04	41.96	30.40	19.22	11.17	14.06	7.98	6.08
9 4年平均 Ave., 2005	100.00	57.86	42.14	28.97	18.39	10.58	13.07	7.43	5.64
9 5年平均 Ave., 2006	100.00	57.46	42.54	27.40	17.36	10.04	11.92	6.77	5.16
9 6年平均 Ave., 2007	100.00	57.01	42.99	26.13	16.50	9.62	11.04	6.20	4.84
9 7年平均 Ave., 2008	100.00	56.74	43.26	24.61	15.58	9.03	10.22	5.75	4.47
9 8年平均 Ave., 2009	100.00	56.20	43.80	23.27	14.66	8.62	9.45	5.30	4.14
9 9年平均 Ave., 2010	100.00	56.04	43.96	22.50	14.17	8.33	9.01	5.07	3.94
1 0 0年平均 Ave., 2011	100.00	56.09	43.91	21.59	13.91	7.68	8.50	4.89	3.61
1 0 1年平均 Ave., 2012	100.00	56.02	43.98	20.89	13.66	7.23	8.15	4.76	3.39
1 0 2年平均 Ave., 2013	100.00	55.76	44.24	20.30	13.43	6.86	7.80	4.63	3.16
1 月 Jan.	100.00	55.90	44.10	20.62	13.55	7.07	8.01	4.74	3.26
2 月 Feb.	100.00	55.84	44.16	20.61	13.57	7.04	7.99	4.76	3.23
3 月 Mar.	100.00	55.84	44.16	20.62	13.51	7.11	7.99	4.71	3.27
4 月 Apr.	100.00	55.81	44.19	20.56	13.38	7.17	7.94	4.66	3.28
5 月 May	100.00	55.79	44.21	20.48	13.36	7.12	7.88	4.61	3.27
6 月 June	100.00	55.79	44.21	20.39	13.49	6.89	7.85	4.69	3.16
7 月 July	100.00	55.74	44.26	20.28	13.36	6.92	7.80	4.57	3.22
8 月 Aug.	100.00	55.66	44.34	20.17	13.33	6.84	7.76	4.57	3.19
9 月 Sept.	100.00	55.72	44.28	20.11	13.43	6.68	7.71	4.58	3.14
1 0 月 Oct.	100.00	55.69	44.31	19.99	13.43	6.57	7.63	4.58	3.05
1 1 月 Nov.	100.00	55.69	44.31	19.92	13.46	6.46	7.57	4.63	2.94
1 2 月 Dec.	100.00	55.71	44.29	19.82	13.33	6.49	7.48	4.53	2.95
1 0 3年平均 Ave., 2014	100.00	55.65	44.35	19.17	13.01	6.16	7.10	4.32	2.78
1 月 Jan.	100.00	55.66	44.34	19.71	13.20	6.51	7.40	4.43	2.97
2 月 Feb.	100.00	55.67	44.33	19.63	13.23	6.41	7.34	4.50	2.85
3 月 Mar.	100.00	55.66	44.34	19.52	13.14	6.37	7.28	4.42	2.87
4 月 Apr.	100.00	55.57	44.43	19.39	12.98	6.42	7.21	4.28	2.93
5 月 May	100.00	55.63	44.37	19.27	13.05	6.22	7.14	4.31	2.84
6 月 June	100.00	55.73	44.27	19.15	13.01	6.14	7.09	4.29	2.80
7 月 July	100.00	55.66	44.34	19.08	12.96	6.12	7.06	4.27	2.79
8 月 Aug.	100.00	55.59	44.41	19.00	13.00	6.00	7.02	4.36	2.66
9 月 Sept.	100.00	55.66	44.34	18.92	13.03	5.89	6.96	4.33	2.63
1 0 月 Oct.	100.00	55.66	44.34	18.86	12.90	5.96	6.94	4.27	2.67
1 1 月 Nov.	100.00	55.68	44.32	18.79	12.87	5.92	6.90	4.25	2.66
1 2 月 Dec.	100.00	55.68	44.32	18.73	12.80	5.93	6.87	4.21	2.66

Note : Before 2011, data of "University" contain "Graduate school".

TABLE 12. EMPLOYED PERSONS BY EDUCATIONAL ATTAINMENT, 1978 TO DATE (Cont. End)

Unit : %

大專及以上											
Junior college & above											
計	男	女	專科			大學			研究所		
			Junior college			University			Graduate school		
Both sexes	Male	Female	計	男	女	計	男	女	計	男	女
Both sexes	Male	Female	Both sexes	Male	Female	Both sexes	Male	Female	Both sexes	Male	Female
8.51	6.03	2.49	4.26	2.83	1.43	4.26	3.20	1.06	-	-	-
8.95	6.35	2.60	4.49	3.03	1.46	4.46	3.32	1.14	-	-	-
10.41	7.37	3.04	5.35	3.59	1.76	5.05	3.78	1.27	-	-	-
10.88	7.59	3.29	5.63	3.72	1.91	5.25	3.87	1.37	-	-	-
11.14	7.73	3.41	5.85	3.84	2.01	5.28	3.89	1.39	-	-	-
11.51	7.81	3.70	6.04	3.87	2.17	5.48	3.95	1.53	-	-	-
12.06	8.17	3.89	6.42	4.14	2.28	5.65	4.03	1.61	-	-	-
12.50	8.38	4.11	6.86	4.40	2.46	5.64	3.99	1.65	-	-	-
12.94	8.62	4.32	7.09	4.55	2.54	5.85	4.06	1.79	-	-	-
13.82	8.95	4.87	7.65	4.77	2.88	6.17	4.19	1.99	-	-	-
14.71	9.51	5.20	8.15	5.07	3.08	6.56	4.45	2.12	-	-	-
15.35	9.94	5.41	8.50	5.28	3.22	6.84	4.66	2.19	-	-	-
16.35	10.49	5.86	9.15	5.70	3.46	7.19	4.80	2.40	-	-	-
16.67	10.60	6.07	9.45	5.83	3.62	7.22	4.77	2.45	-	-	-
17.69	11.22	6.47	10.24	6.35	3.89	7.45	4.87	2.58	-	-	-
18.96	11.89	7.07	10.91	6.69	4.22	8.05	5.19	2.85	-	-	-
19.59	12.02	7.57	11.39	6.82	4.58	8.19	5.20	2.99	-	-	-
20.64	12.41	8.22	11.79	6.93	4.86	8.85	5.49	3.36	-	-	-
22.27	13.17	9.10	12.81	7.41	5.40	9.46	5.76	3.70	-	-	-
23.85	14.09	9.76	13.62	7.93	5.70	10.23	6.17	4.06	-	-	-
24.90	14.47	10.43	14.08	8.04	6.04	10.82	6.43	4.39	-	-	-
26.20	15.15	11.05	14.86	8.41	6.45	11.34	6.74	4.60	-	-	-
27.35	15.70	11.65	15.52	8.72	6.80	11.83	6.98	4.85	-	-	-
28.71	16.33	12.38	16.25	9.04	7.21	12.46	7.29	5.17	-	-	-
30.16	17.02	13.14	16.72	9.18	7.54	13.44	7.85	5.60	-	-	-
31.54	17.57	13.96	17.01	9.30	7.71	14.53	8.27	6.26	-	-	-
32.90	18.20	14.70	17.14	9.31	7.83	15.76	8.89	6.86	-	-	-
34.78	19.02	15.75	17.34	9.35	7.99	17.43	9.67	7.76	-	-	-
36.70	19.97	16.73	17.40	9.40	8.00	19.30	10.57	8.72	-	-	-
38.13	20.57	17.56	17.14	9.25	7.89	20.99	11.32	9.67	-	-	-
40.14	21.46	18.68	17.17	9.18	8.00	22.97	12.28	10.69	-	-	-
42.18	22.24	19.94	17.19	9.15	8.04	24.99	13.09	11.90	-	-	-
43.36	22.73	20.62	17.13	9.12	8.01	26.22	13.61	12.61	-	-	-
44.37	23.11	21.26	16.94	9.05	7.89	21.35	10.20	11.15	6.09	3.87	2.22
45.28	23.22	22.06	16.68	8.91	7.78	22.21	10.46	11.75	6.39	3.86	2.53
46.32	23.34	22.98	16.48	8.82	7.65	23.14	10.67	12.47	6.70	3.85	2.86
45.78	23.34	22.45	16.51	8.90	7.62	22.73	10.61	12.11	6.54	3.82	2.72
45.80	23.26	22.55	16.55	8.85	7.70	22.72	10.53	12.19	6.53	3.88	2.65
45.83	23.35	22.48	16.53	8.88	7.64	22.75	10.62	12.14	6.55	3.85	2.70
45.92	23.32	22.60	16.51	8.86	7.64	22.85	10.61	12.23	6.57	3.85	2.72
46.03	23.36	22.67	16.50	8.72	7.77	22.94	10.78	12.16	6.59	3.86	2.73
46.18	23.31	22.87	16.50	8.79	7.71	23.07	10.71	12.36	6.62	3.81	2.80
46.32	23.47	22.84	16.45	8.88	7.57	23.17	10.73	12.44	6.70	3.87	2.83
46.47	23.36	23.11	16.40	8.83	7.57	23.29	10.65	12.63	6.78	3.88	2.91
46.66	23.23	23.43	16.45	8.81	7.64	23.38	10.66	12.72	6.82	3.76	3.07
46.86	23.41	23.45	16.48	8.84	7.63	23.53	10.69	12.83	6.86	3.87	2.99
46.94	23.30	23.64	16.45	8.75	7.71	23.58	10.65	12.93	6.91	3.91	3.00
47.04	23.34	23.70	16.41	8.78	7.63	23.66	10.73	12.93	6.97	3.83	3.14
47.66	23.51	24.15	16.30	8.76	7.54	24.18	10.86	13.32	7.18	3.89	3.29
47.14	23.49	23.64	16.38	8.81	7.57	23.73	10.80	12.93	7.02	3.88	3.14
47.14	23.39	23.74	16.40	8.79	7.61	23.72	10.67	13.05	7.01	3.93	3.08
47.28	23.40	23.87	16.38	8.76	7.62	23.84	10.78	13.06	7.06	3.87	3.19
47.37	23.43	23.94	16.34	8.72	7.62	23.94	10.87	13.07	7.08	3.83	3.25
47.47	23.40	24.07	16.33	8.64	7.69	24.03	10.89	13.15	7.10	3.87	3.23
47.60	23.48	24.12	16.31	8.66	7.65	24.16	10.98	13.18	7.13	3.85	3.28
47.71	23.49	24.22	16.27	8.74	7.53	24.24	10.93	13.31	7.19	3.82	3.38
47.85	23.51	24.33	16.24	8.76	7.48	24.36	10.95	13.41	7.25	3.80	3.45
47.91	23.58	24.34	16.24	8.74	7.50	24.41	10.90	13.51	7.27	3.94	3.33
48.03	23.72	24.32	16.23	8.77	7.46	24.49	10.92	13.57	7.30	4.02	3.28
48.15	23.59	24.56	16.22	8.81	7.40	24.59	10.84	13.75	7.34	3.94	3.41
48.23	23.64	24.59	16.22	8.88	7.33	24.63	10.83	13.81	7.38	3.93	3.45

Note : Before 2011, data of "University" contain "Graduate school".

表 1 3 歷年就業者之行業

單位：千人

年 月 別 Year & month	總 計 Total			農、林、漁、牧業 Agriculture, Forestry, Fishing & Animal Husbandry			工 業 Subtotal		
	計 Both sexes	男 Male	女 Female	計 Both sexes	男 Male	女 Female	計 Both sexes	男 Male	女 Female
	6 7年平均 Ave., 1978	6 231	4 183	2 048	1 553	1 086	467	2 460	1 637
6 8年平均 Ave., 1979	6 432	4 306	2 126	1 380	965	415	2 676	1 782	894
6 9年平均 Ave., 1980	6 547	4 357	2 191	1 277	880	397	2 784	1 861	923
7 0年平均 Ave., 1981	6 672	4 448	2 224	1 257	889	368	2 828	1 892	937
7 1年平均 Ave., 1982	6 811	4 509	2 301	1 284	917	367	2 813	1 861	952
7 2年平均 Ave., 1983	7 070	4 561	2 509	1 317	915	402	2 909	1 885	1 024
7 3年平均 Ave., 1984	7 308	4 661	2 647	1 286	887	398	3 089	1 971	1 117
7 4年平均 Ave., 1985	7 428	4 719	2 709	1 297	895	401	3 088	1 968	1 119
7 5年平均 Ave., 1986	7 733	4 821	2 912	1 317	901	416	3 215	2 004	1 211
7 6年平均 Ave., 1987	8 022	4 966	3 057	1 226	849	377	3 431	2 126	1 305
7 7年平均 Ave., 1988	8 107	5 043	3 064	1 113	782	331	3 443	2 178	1 265
7 8年平均 Ave., 1989	8 258	5 149	3 110	1 066	758	308	3 476	2 219	1 256
7 9年平均 Ave., 1990	8 283	5 175	3 108	1 064	748	316	3 382	2 214	1 168
8 0年平均 Ave., 1991	8 439	5 274	3 165	1 093	764	329	3 370	2 227	1 143
8 1年平均 Ave., 1992	8 632	5 380	3 252	1 065	748	317	3 419	2 280	1 139
8 2年平均 Ave., 1993	8 745	5 422	3 323	1 005	713	291	3 418	2 287	1 130
8 3年平均 Ave., 1994	8 939	5 511	3 428	976	703	273	3 506	2 358	1 148
8 4年平均 Ave., 1995	9 045	5 558	3 487	954	684	270	3 504	2 380	1 124
8 5年平均 Ave., 1996	9 068	5 508	3 560	918	650	268	3 399	2 327	1 072
8 6年平均 Ave., 1997	9 176	5 562	3 613	878	624	254	3 502	2 388	1 115
8 7年平均 Ave., 1998	9 289	5 610	3 679	822	587	235	3 523	2 406	1 117
8 8年平均 Ave., 1999	9 385	5 624	3 761	774	554	220	3 492	2 393	1 099
8 9年平均 Ave., 2000	9 491	5 670	3 821	738	532	206	3 534	2 413	1 121
9 0年平均 Ave., 2001	9 383	5 553	3 830	706	510	195	3 377	2 296	1 081
9 1年平均 Ave., 2002	9 454	5 547	3 907	709	515	195	3 332	2 258	1 074
9 2年平均 Ave., 2003	9 573	5 579	3 994	696	499	197	3 334	2 254	1 081
9 3年平均 Ave., 2004	9 786	5 680	4 106	642	458	184	3 446	2 330	1 116
9 4年平均 Ave., 2005	9 942	5 753	4 190	591	422	169	3 558	2 425	1 133
9 5年平均 Ave., 2006	10 111	5 810	4 301	555	394	161	3 642	2 490	1 152

註：1.本表內數字，自88年起，全部改按中華民國第7次修訂之行業標準分類統計。

2.①87年(含)以前為批發零售及餐飲業；②87年(含)以前為金融保險及不動產業；

③87年(含)以前為工商服務業與社會服務及個人服務業之合計數。

TABLE 13. EMPLOYED PERSONS BY INDUSTRY, 1978 TO DATE

Unit : Thousand Persons

Goods-Producing Industries								
礦業及土石採取業 Mining & Quarrying			製 造 業 Manufacturing			水電燃氣業 Electricity, Gas & Water		
計 Both sexes	男 Male	女 Female	計 Both sexes	男 Male	女 Female	計 Both sexes	男 Male	女 Female
60	52	9	1 916	1 138	778	25	23	2
57	48	8	2 083	1 239	844	26	24	3
56	47	9	2 152	1 284	869	27	24	3
54	46	8	2 162	1 281	881	29	26	3
51	43	8	2 168	1 271	897	31	27	4
46	39	7	2 282	1 312	970	33	29	4
41	36	5	2 497	1 435	1 062	34	30	4
35	31	4	2 501	1 437	1 064	34	30	4
33	28	5	2 635	1 479	1 156	34	30	4
31	26	4	2 821	1 579	1 243	35	31	4
28	24	4	2 802	1 604	1 199	35	31	4
24	21	4	2 796	1 615	1 181	35	31	4
20	17	3	2 653	1 563	1 090	36	31	5
19	16	3	2 598	1 538	1 060	37	32	5
18	15	3	2 585	1 542	1 043	37	32	5
19	15	4	2 483	1 472	1 012	36	31	5
18	14	3	2 485	1 472	1 013	36	31	5
15	13	3	2 449	1 463	986	36	31	5
14	12	2	2 422	1 470	952	35	30	5
13	11	2	2 570	1 566	1 004	35	30	5
12	10	2	2 611	1 597	1 014	35	29	5
11	9	2	2 603	1 602	1 001	35	30	5
11	9	2	2 655	1 629	1 026	36	31	6
10	8	2	2 587	1 592	995	35	30	5
9	7	2	2 563	1 572	992	35	30	5
8	7	1	2 590	1 591	999	35	29	5
7	6	1	2 671	1 640	1 032	35	29	5
7	6	2	2 726	1 690	1 036	34	29	5
7	5	1	2 772	1 721	1 050	34	29	5

Note : 1. For statistical figures tabulated in this table, the seventh revised edition of standard industrial classification system in R.O.C. have been referred since 1999.
 2. ①data refer to "Wholesale, Retail & Restaurant" before 1999. ②data refer to "Finance, Insurance & Real Estate" before 1999.
 ③data refer to "Business Services" and "Social, Personal & Related Community Services" before 1999.

表 1 3 歷年就業者之行業 (續 1)

單位：千人

年 月 別 Year & month	工 業 Goods-Producing Industries			服務業					
	營 造 業 Construction			合 計 Subtotal			批發及零售業① Trade		
	計 Both sexes	男 Male	女 Female	計 Both sexes	男 Male	女 Female	計 Both sexes	男 Male	女 Female
6 7年平均 Ave., 1978	459	425	34	2 219	1 460	759	941	597	344
6 8年平均 Ave., 1979	510	471	39	2 375	1 559	817	1 015	637	378
6 9年平均 Ave., 1980	549	506	43	2 487	1 616	871	1 058	663	394
7 0年平均 Ave., 1981	583	538	45	2 587	1 667	920	1 106	692	415
7 1年平均 Ave., 1982	563	520	43	2 713	1 731	982	1 168	724	444
7 2年平均 Ave., 1983	548	504	44	2 844	1 761	1 082	1 231	735	496
7 3年平均 Ave., 1984	517	471	46	2 934	1 803	1 131	1 281	752	529
7 4年平均 Ave., 1985	517	471	46	3 044	1 856	1 189	1 327	774	553
7 5年平均 Ave., 1986	512	467	45	3 201	1 915	1 286	1 372	782	591
7 6年平均 Ave., 1987	544	490	53	3 366	1 991	1 375	1 429	812	617
7 7年平均 Ave., 1988	577	519	58	3 551	2 084	1 467	1 530	863	667
7 8年平均 Ave., 1989	620	553	67	3 717	2 171	1 546	1 605	907	697
7 9年平均 Ave., 1990	673	603	70	3 837	2 213	1 624	1 621	915	706
8 0年平均 Ave., 1991	715	641	74	3 977	2 283	1 693	1 712	967	745
8 1年平均 Ave., 1992	778	691	88	4 148	2 352	1 796	1 771	991	780
8 2年平均 Ave., 1993	879	769	110	4 323	2 422	1 902	1 806	996	810
8 3年平均 Ave., 1994	967	840	127	4 456	2 449	2 007	1 875	1 014	860
8 4年平均 Ave., 1995	1 003	874	129	4 587	2 493	2 093	1 919	1 022	897
8 5年平均 Ave., 1996	928	816	112	4 751	2 531	2 220	1 976	1 041	935
8 6年平均 Ave., 1997	885	781	103	4 795	2 550	2 245	1 995	1 049	946
8 7年平均 Ave., 1998	865	769	96	4 944	2 618	2 326	2 047	1 073	974
8 8年平均 Ave., 1999	843	752	91	5 118	2 677	2 442	1 686	905	781
8 9年平均 Ave., 2000	832	745	87	5 220	2 725	2 494	1 701	916	785
9 0年平均 Ave., 2001	746	666	79	5 299	2 746	2 553	1 679	894	785
9 1年平均 Ave., 2002	725	649	75	5 413	2 774	2 639	1 693	893	800
9 2年平均 Ave., 2003	702	627	75	5 543	2 827	2 716	1 698	891	806
9 3年平均 Ave., 2004	732	655	77	5 698	2 892	2 806	1 727	895	832
9 4年平均 Ave., 2005	791	701	90	5 793	2 905	2 888	1 727	888	839
9 5年平均 Ave., 2006	830	735	95	5 914	2 926	2 988	1 760	897	862

註：1.本表內數字，自88年起，全部改按中華民國第7次修訂之行業標準分類統計。

2.①87年(含)以前為批發零售及餐飲業；②87年(含)以前為金融保險及不動產業；

③87年(含)以前為工商服務業與社會服務及個人服務業之合計數。

TABLE 13. EMPLOYED PERSONS BY INDUSTRY, 1978 TO DATE (Cont. 1)

Unit : Thousand Persons

Services-Providing Industries											
住宿及餐飲業 Accommodation & Eating-Drinking Places			運輸、倉儲及通信業 Transportation, Storage & Communications			金融及保險業 ② Finance & Insurance			不動產及租賃業 Real Estate & Rental & Leasing		
計 Both sexes	男 Male	女 Female	計 Both sexes	男 Male	女 Female	計 Both sexes	男 Male	女 Female	計 Both sexes	男 Male	女 Female
-	-	-	304	264	40	73	46	27	-	-	-
-	-	-	335	293	42	78	49	29	-	-	-
-	-	-	332	288	44	87	53	34	-	-	-
-	-	-	342	295	47	95	56	39	-	-	-
-	-	-	352	302	50	103	59	44	-	-	-
-	-	-	362	311	51	108	59	49	-	-	-
-	-	-	370	318	53	115	63	52	-	-	-
-	-	-	385	329	56	121	66	55	-	-	-
-	-	-	408	346	61	132	70	62	-	-	-
-	-	-	418	355	62	137	71	66	-	-	-
-	-	-	423	360	63	160	82	78	-	-	-
-	-	-	432	368	64	193	97	96	-	-	-
-	-	-	441	369	73	220	107	114	-	-	-
-	-	-	448	377	71	227	108	119	-	-	-
-	-	-	450	374	76	247	117	129	-	-	-
-	-	-	463	384	79	277	131	145	-	-	-
-	-	-	473	391	82	290	136	154	-	-	-
-	-	-	469	388	81	311	145	166	-	-	-
-	-	-	472	383	89	334	152	182	-	-	-
-	-	-	465	376	88	351	161	189	-	-	-
-	-	-	477	388	89	385	177	208	-	-	-
483	215	268	476	382	95	358	154	204	68	42	26
500	221	279	481	381	100	367	157	210	66	41	25
528	230	297	487	383	104	371	155	216	61	39	22
575	248	327	477	373	104	378	157	221	60	39	22
585	251	335	484	380	104	376	154	221	66	39	26
602	260	342	489	382	107	386	158	228	74	46	27
629	265	363	480	372	107	404	164	240	80	51	29
660	276	384	486	372	114	406	159	247	85	54	31

Note : 1. For statistical figures tabulated in this table, the seventh revised edition of standard industrial classification system in R.O.C. have been referred since 1999.

2. ① data refer to "Wholesale, Retail & Restaurant" before 1999. ② data refer to "Finance, Insurance & Real Estate" before 1999.

③ data refer to "Business Services" and "Social, Personal & Related Community Services" before 1999.

表 1 3 歷年就業者之行業 (續 2)

單位：千人

年 月 別 Year & month	服務業								
	專業、科學及技術服務業 Professional, Scientific & Technical Services			教育服務業 Educational Services			醫療保健及社會福利服務業 Health Care & Social Welfare Services		
	計 Both sexes	男 Male	女 Female	計 Both sexes	男 Male	女 Female	計 Both sexes	男 Male	女 Female
6 7 年平均 Ave., 1978	-	-	-	-	-	-	-	-	-
6 8 年平均 Ave., 1979	-	-	-	-	-	-	-	-	-
6 9 年平均 Ave., 1980	-	-	-	-	-	-	-	-	-
7 0 年平均 Ave., 1981	-	-	-	-	-	-	-	-	-
7 1 年平均 Ave., 1982	-	-	-	-	-	-	-	-	-
7 2 年平均 Ave., 1983	-	-	-	-	-	-	-	-	-
7 3 年平均 Ave., 1984	-	-	-	-	-	-	-	-	-
7 4 年平均 Ave., 1985	-	-	-	-	-	-	-	-	-
7 5 年平均 Ave., 1986	-	-	-	-	-	-	-	-	-
7 6 年平均 Ave., 1987	-	-	-	-	-	-	-	-	-
7 7 年平均 Ave., 1988	-	-	-	-	-	-	-	-	-
7 8 年平均 Ave., 1989	-	-	-	-	-	-	-	-	-
7 9 年平均 Ave., 1990	-	-	-	-	-	-	-	-	-
8 0 年平均 Ave., 1991	-	-	-	-	-	-	-	-	-
8 1 年平均 Ave., 1992	-	-	-	-	-	-	-	-	-
8 2 年平均 Ave., 1993	-	-	-	-	-	-	-	-	-
8 3 年平均 Ave., 1994	-	-	-	-	-	-	-	-	-
8 4 年平均 Ave., 1995	-	-	-	-	-	-	-	-	-
8 5 年平均 Ave., 1996	-	-	-	-	-	-	-	-	-
8 6 年平均 Ave., 1997	-	-	-	-	-	-	-	-	-
8 7 年平均 Ave., 1998	-	-	-	-	-	-	-	-	-
8 8 年平均 Ave., 1999	231	125	106	477	166	312	238	74	163
8 9 年平均 Ave., 2000	250	134	116	479	165	314	252	80	172
9 0 年平均 Ave., 2001	267	145	122	483	167	315	266	81	185
9 1 年平均 Ave., 2002	285	153	132	487	167	320	279	82	197
9 2 年平均 Ave., 2003	285	153	132	512	170	342	289	87	203
9 3 年平均 Ave., 2004	302	165	137	533	178	355	305	91	214
9 4 年平均 Ave., 2005	328	181	147	551	181	370	322	90	231
9 5 年平均 Ave., 2006	344	186	158	558	184	374	332	89	243

註：1.本表內數字，自 8 8 年起，全部改按中華民國第 7 次修訂之行業標準分類統計。

2.① 8 7 年(含)以前為批發零售及餐飲業；② 8 7 年(含)以前為金融保險及不動產業；

③ 8 7 年(含)以前為工商服務業與社會服務及個人服務業之合計數。

TABLE 13. EMPLOYED PERSONS BY INDUSTRY, 1978 TO DATE (Cont. 2)

Unit : Thousand Persons

Services-Providing Industries								
文化、運動及休閒服務業 Cultural, Sporting & Recreational Services			其他服務業 ③ Other Services			公共行政業 Public Administration		
計 Both sexes	男 Male	女 Female	計 Both sexes	男 Male	女 Female	計 Both sexes	男 Male	女 Female
-	-	-	692	393	299	210	160	49
-	-	-	728	413	315	220	167	52
-	-	-	776	437	339	235	175	60
-	-	-	806	451	355	238	174	64
-	-	-	837	462	375	253	185	68
-	-	-	875	468	408	268	188	79
-	-	-	900	480	420	268	190	78
-	-	-	937	497	441	275	190	85
-	-	-	992	513	479	297	204	93
-	-	-	1 080	546	534	302	206	96
-	-	-	1 133	572	561	305	207	98
-	-	-	1 179	590	588	309	209	100
-	-	-	1 246	614	632	308	208	100
-	-	-	1 297	636	660	294	195	98
-	-	-	1 371	665	706	309	205	105
-	-	-	1 464	706	758	313	204	109
-	-	-	1 502	705	797	317	204	113
-	-	-	1 571	735	836	317	203	114
-	-	-	1 645	750	895	324	205	119
-	-	-	1 661	758	904	323	206	118
-	-	-	1 721	781	939	315	199	116
166	87	80	617	329	288	318	199	119
165	86	79	643	345	298	315	198	117
169	87	83	660	355	306	327	209	118
184	95	89	666	360	306	329	208	122
187	97	90	692	379	314	369	225	144
192	98	94	716	392	324	373	228	145
194	95	98	729	403	326	351	215	136
196	95	101	741	403	339	346	212	135

Note : 1. For statistical figures tabulated in this table, the seventh revised edition of standard industrial classification system in R.O.C. have been referred since 1999.

2. ①data refer to "Wholesale, Retail & Restaurant" before 1999. ②data refer to "Finance, Insurance & Real Estate" before 1999.

③data refer to "Business Services" and "Social, Personal & Related Community Services" before 1999.

表 1 3 歷年就業者之行業 (續 3)

單位：%

年 月 別 Year & month	總 計 Total			農、林、漁、牧業 Agriculture, Forestry, Fishing & Animal Husbandry			工 業 Subtotal		
	計 Both sexes	男 Male	女 Female	計 Both sexes	男 Male	女 Female	計 Both sexes	男 Male	女 Female
	6 7 年平均 Ave., 1978	100.00	67.13	32.87	24.92	17.43	7.49	39.47	26.27
6 8 年平均 Ave., 1979	100.00	66.94	33.06	21.46	15.01	6.45	41.61	27.70	13.91
6 9 年平均 Ave., 1980	100.00	66.54	33.46	19.50	13.43	6.06	42.52	28.43	14.09
7 0 年平均 Ave., 1981	100.00	66.67	33.33	18.84	13.33	5.51	42.39	28.35	14.04
7 1 年平均 Ave., 1982	100.00	66.21	33.79	18.86	13.46	5.40	41.31	27.33	13.98
7 2 年平均 Ave., 1983	100.00	64.51	35.49	18.63	12.94	5.69	41.15	26.66	14.49
7 3 年平均 Ave., 1984	100.00	63.79	36.21	17.59	12.14	5.45	42.26	26.97	15.29
7 4 年平均 Ave., 1985	100.00	63.53	36.47	17.45	12.06	5.40	41.57	26.50	15.07
7 5 年平均 Ave., 1986	100.00	62.34	37.66	17.03	11.66	5.37	41.57	25.92	15.66
7 6 年平均 Ave., 1987	100.00	61.90	38.10	15.28	10.58	4.70	42.76	26.50	16.26
7 7 年平均 Ave., 1988	100.00	62.21	37.79	13.73	9.64	4.09	42.47	26.86	15.60
7 8 年平均 Ave., 1989	100.00	62.35	37.65	12.90	9.18	3.73	42.09	26.87	15.21
7 9 年平均 Ave., 1990	100.00	62.47	37.53	12.85	9.03	3.82	40.83	26.73	14.10
8 0 年平均 Ave., 1991	100.00	62.50	37.50	12.95	9.05	3.90	39.93	26.39	13.54
8 1 年平均 Ave., 1992	100.00	62.32	37.68	12.34	8.67	3.67	39.61	26.41	13.20
8 2 年平均 Ave., 1993	100.00	62.00	38.00	11.49	8.16	3.33	39.08	26.15	12.92
8 3 年平均 Ave., 1994	100.00	61.65	38.35	10.92	7.86	3.06	39.22	26.38	12.84
8 4 年平均 Ave., 1995	100.00	61.45	38.55	10.55	7.56	2.99	38.74	26.31	12.42
8 5 年平均 Ave., 1996	100.00	60.74	39.26	10.12	7.17	2.95	37.49	25.66	11.82
8 6 年平均 Ave., 1997	100.00	60.62	39.38	9.57	6.80	2.77	38.17	26.02	12.15
8 7 年平均 Ave., 1998	100.00	60.40	39.60	8.85	6.32	2.53	37.92	25.90	12.03
8 8 年平均 Ave., 1999	100.00	59.92	40.08	8.25	5.90	2.34	37.21	25.50	11.71
8 9 年平均 Ave., 2000	100.00	59.74	40.26	7.78	5.60	2.17	37.23	25.42	11.81
9 0 年平均 Ave., 2001	100.00	59.18	40.82	7.52	5.44	2.08	36.00	24.47	11.52
9 1 年平均 Ave., 2002	100.00	58.68	41.32	7.50	5.45	2.06	35.24	23.89	11.36
9 2 年平均 Ave., 2003	100.00	58.28	41.72	7.27	5.21	2.06	34.83	23.54	11.29
9 3 年平均 Ave., 2004	100.00	58.04	41.96	6.56	4.68	1.88	35.21	23.81	11.40
9 4 年平均 Ave., 2005	100.00	57.86	42.14	5.95	4.25	1.70	35.79	24.39	11.39
9 5 年平均 Ave., 2006	100.00	57.46	42.54	5.49	3.90	1.59	36.02	24.63	11.39

註：1.本表內數字，自 8 8 年起，全部改按中華民國第 7 次修訂之行業標準分類統計。

2.① 8 7 年(含)以前為批發零售及餐飲業；② 8 7 年(含)以前為金融保險及不動產業；

③ 8 7 年(含)以前為工商服務業與社會服務及個人服務業之合計數。

TABLE 13. EMPLOYED PERSONS BY INDUSTRY, 1978 TO DATE (Cont. 3)

Unit : %

Goods-Producing Industries								
礦業及土石採取業 Mining & Quarrying			製 造 業 Manufacturing			水電燃氣業 Electricity, Gas & Water		
計 Both sexes	男 Male	女 Female	計 Both sexes	男 Male	女 Female	計 Both sexes	男 Male	女 Female
0.96	0.83	0.14	30.74	18.26	12.48	0.40	0.37	0.04
0.88	0.75	0.13	32.39	19.26	13.13	0.41	0.37	0.04
0.85	0.72	0.13	32.87	19.61	13.27	0.42	0.37	0.04
0.81	0.69	0.11	32.40	19.20	13.20	0.44	0.39	0.05
0.74	0.63	0.11	31.84	18.66	13.17	0.46	0.40	0.06
0.65	0.56	0.09	32.28	18.56	13.72	0.47	0.41	0.06
0.56	0.49	0.07	34.17	19.63	14.54	0.46	0.41	0.06
0.47	0.41	0.06	33.67	19.35	14.33	0.46	0.40	0.06
0.43	0.36	0.07	34.08	19.13	14.95	0.45	0.39	0.05
0.38	0.33	0.06	35.17	19.68	15.49	0.44	0.38	0.05
0.35	0.30	0.05	34.57	19.78	14.79	0.44	0.38	0.05
0.29	0.25	0.05	33.86	19.56	14.30	0.43	0.38	0.05
0.24	0.20	0.04	32.03	18.88	13.16	0.43	0.38	0.06
0.23	0.19	0.04	30.79	18.23	12.56	0.44	0.38	0.06
0.21	0.17	0.04	29.95	17.87	12.08	0.42	0.37	0.06
0.22	0.17	0.04	28.40	16.83	11.57	0.42	0.36	0.06
0.20	0.16	0.04	27.80	16.47	11.33	0.41	0.35	0.06
0.17	0.14	0.03	27.08	16.17	10.90	0.40	0.34	0.06
0.16	0.13	0.03	26.71	16.21	10.50	0.39	0.33	0.06
0.14	0.12	0.03	28.00	17.06	10.94	0.38	0.33	0.06
0.13	0.11	0.03	28.11	17.19	10.91	0.37	0.32	0.06
0.12	0.10	0.02	27.74	17.07	10.66	0.38	0.32	0.06
0.11	0.09	0.02	27.97	17.16	10.81	0.38	0.32	0.06
0.10	0.08	0.02	27.57	16.97	10.60	0.38	0.32	0.06
0.09	0.08	0.02	27.11	16.62	10.49	0.37	0.31	0.06
0.09	0.07	0.01	27.05	16.62	10.43	0.36	0.31	0.06
0.08	0.06	0.01	27.30	16.76	10.54	0.35	0.30	0.05
0.07	0.06	0.02	27.42	16.99	10.42	0.34	0.29	0.05
0.06	0.05	0.01	27.41	17.03	10.39	0.34	0.28	0.05

Note : 1. For statistical figures tabulated in this table, the seventh revised edition of standard industrial classification system in R.O.C. have been referred since 1999.
 2. ①data refer to "Wholesale, Retail & Restaurant" before 1999. ②data refer to "Finance, Insurance & Real Estate" before 1999.
 ③data refer to "Business Services" and "Social, Personal & Related Community Services" before 1999.

表 1 3 歷年就業者之行業 (續 4)

單位：%

年 月 別 Year & month	工 業 Goods-Producing Industries			服務業					
	營 造 業 Construction			合 計 Subtotal			批發及零售業① Trade		
	計 Both sexes	男 Male	女 Female	計 Both sexes	男 Male	女 Female	計 Both sexes	男 Male	女 Female
6 7 年平均 Ave., 1978	7.36	6.82	0.54	35.61	23.43	12.18	15.09	9.57	5.52
6 8 年平均 Ave., 1979	7.93	7.32	0.61	36.93	24.23	12.70	15.78	9.91	5.88
6 9 年平均 Ave., 1980	8.38	7.73	0.65	37.98	24.68	13.30	16.15	10.13	6.02
7 0 年平均 Ave., 1981	8.74	8.06	0.68	38.78	24.99	13.79	16.58	10.37	6.22
7 1 年平均 Ave., 1982	8.27	7.64	0.64	39.84	25.42	14.42	17.16	10.64	6.52
7 2 年平均 Ave., 1983	7.75	7.13	0.62	40.22	24.91	15.31	17.41	10.39	7.02
7 3 年平均 Ave., 1984	7.08	6.45	0.63	40.14	24.67	15.47	17.53	10.29	7.23
7 4 年平均 Ave., 1985	6.96	6.34	0.62	40.98	24.98	16.00	17.86	10.42	7.44
7 5 年平均 Ave., 1986	6.62	6.04	0.58	41.39	24.77	16.63	17.75	10.11	7.64
7 6 年平均 Ave., 1987	6.78	6.11	0.66	41.95	24.82	17.14	17.81	10.12	7.69
7 7 年平均 Ave., 1988	7.12	6.40	0.72	43.80	25.70	18.10	18.87	10.64	8.23
7 8 年平均 Ave., 1989	7.51	6.69	0.81	45.01	26.29	18.71	19.43	10.99	8.44
7 9 年平均 Ave., 1990	8.12	7.28	0.84	46.32	26.71	19.61	19.57	11.04	8.53
8 0 年平均 Ave., 1991	8.48	7.60	0.88	47.12	27.05	20.07	20.28	11.46	8.83
8 1 年平均 Ave., 1992	9.02	8.00	1.02	48.06	27.25	20.81	20.52	11.48	9.04
8 2 年平均 Ave., 1993	10.05	8.79	1.26	49.43	27.69	21.75	20.65	11.39	9.26
8 3 年平均 Ave., 1994	10.82	9.40	1.42	49.86	27.40	22.45	20.97	11.35	9.62
8 4 年平均 Ave., 1995	11.09	9.66	1.43	50.71	27.57	23.14	21.22	11.30	9.92
8 5 年平均 Ave., 1996	10.23	8.99	1.24	52.39	27.91	24.48	21.79	11.48	10.31
8 6 年平均 Ave., 1997	9.64	8.51	1.13	52.26	27.80	24.46	21.74	11.44	10.30
8 7 年平均 Ave., 1998	9.31	8.28	1.03	53.23	28.18	25.04	22.04	11.55	10.49
8 8 年平均 Ave., 1999	8.98	8.01	0.97	54.54	28.52	26.02	17.96	9.64	8.32
8 9 年平均 Ave., 2000	8.76	7.84	0.92	54.99	28.71	26.28	17.92	9.65	8.27
9 0 年平均 Ave., 2001	7.95	7.10	0.85	56.48	29.27	27.21	17.90	9.53	8.37
9 1 年平均 Ave., 2002	7.66	6.87	0.80	57.25	29.34	27.91	17.90	9.44	8.46
9 2 年平均 Ave., 2003	7.33	6.55	0.79	57.90	29.53	28.37	17.73	9.31	8.42
9 3 年平均 Ave., 2004	7.48	6.69	0.79	58.23	29.56	28.67	17.65	9.15	8.50
9 4 年平均 Ave., 2005	7.95	7.05	0.90	58.27	29.22	29.04	17.37	8.93	8.44
9 5 年平均 Ave., 2006	8.21	7.27	0.94	58.49	28.94	29.56	17.40	8.87	8.53

註：1.本表內數字，自 8 8 年起，全部改按中華民國第 7 次修訂之行業標準分類統計。

2.① 8 7 年(含)以前為批發零售及餐飲業；② 8 7 年(含)以前為金融保險及不動產業；

③ 8 7 年(含)以前為工商服務業與社會服務及個人服務業之合計數。

TABLE 13. EMPLOYED PERSONS BY INDUSTRY, 1978 TO DATE (Cont. 4)

Unit : %

Services-Providing Industries											
住宿及餐飲業 Accommodation & Eating-Drinking Places			運輸、倉儲及通信業 Transportation, Storage & Communications			金融及保險業 ② Finance & Insurance			不動產及租賃業 Real Estate & Rental & Leasing		
計 Both sexes	男 Male	女 Female	計 Both sexes	男 Male	女 Female	計 Both sexes	男 Male	女 Female	計 Both sexes	男 Male	女 Female
-	-	-	4.87	4.23	0.64	1.17	0.74	0.43	-	-	-
-	-	-	5.21	4.55	0.66	1.21	0.76	0.45	-	-	-
-	-	-	5.07	4.39	0.67	1.33	0.81	0.52	-	-	-
-	-	-	5.12	4.42	0.70	1.42	0.84	0.58	-	-	-
-	-	-	5.16	4.43	0.74	1.51	0.86	0.65	-	-	-
-	-	-	5.12	4.40	0.72	1.53	0.84	0.69	-	-	-
-	-	-	5.07	4.35	0.72	1.57	0.86	0.71	-	-	-
-	-	-	5.18	4.42	0.75	1.63	0.89	0.74	-	-	-
-	-	-	5.27	4.48	0.79	1.71	0.91	0.80	-	-	-
-	-	-	5.21	4.43	0.78	1.71	0.88	0.82	-	-	-
-	-	-	5.22	4.44	0.78	1.98	1.02	0.96	-	-	-
-	-	-	5.23	4.46	0.77	2.34	1.17	1.17	-	-	-
-	-	-	5.33	4.45	0.88	2.66	1.29	1.37	-	-	-
-	-	-	5.31	4.47	0.84	2.69	1.27	1.41	-	-	-
-	-	-	5.21	4.34	0.88	2.86	1.36	1.50	-	-	-
-	-	-	5.30	4.39	0.91	3.16	1.50	1.66	-	-	-
-	-	-	5.29	4.37	0.92	3.25	1.52	1.73	-	-	-
-	-	-	5.18	4.29	0.89	3.44	1.61	1.83	-	-	-
-	-	-	5.21	4.23	0.98	3.68	1.68	2.00	-	-	-
-	-	-	5.06	4.10	0.96	3.82	1.76	2.06	-	-	-
-	-	-	5.13	4.18	0.96	4.14	1.91	2.24	-	-	-
5.15	2.29	2.86	5.08	4.07	1.01	3.81	1.64	2.18	0.73	0.45	0.28
5.27	2.33	2.94	5.07	4.02	1.05	3.87	1.65	2.22	0.69	0.43	0.26
5.63	2.46	3.17	5.19	4.08	1.11	3.95	1.65	2.30	0.65	0.42	0.23
6.08	2.62	3.46	5.05	3.95	1.10	3.99	1.66	2.33	0.64	0.41	0.23
6.12	2.62	3.50	5.06	3.97	1.09	3.92	1.61	2.31	0.68	0.41	0.28
6.15	2.65	3.49	5.00	3.90	1.10	3.95	1.61	2.33	0.75	0.47	0.28
6.32	2.67	3.65	4.82	3.74	1.08	4.07	1.65	2.42	0.81	0.51	0.29
6.53	2.73	3.80	4.81	3.68	1.13	4.02	1.57	2.45	0.84	0.54	0.31

Note : 1. For statistical figures tabulated in this table, the seventh revised edition of standard industrial classification system in R.O.C. have been referred since 1999.

2. ① data refer to "Wholesale, Retail & Restaurant" before 1999. ② data refer to "Finance, Insurance & Real Estate" before 1999.

③ data refer to "Business Services" and "Social, Personal & Related Community Services" before 1999.

表 1 3 歷年就業者之行業 (續 5)

單位：%

年 月 別 Year & month	服務業								
	專業、科學及技術服務業 Professional, Scientific & Technical Services			教育服務業 Educational Services			醫療保健及社會福利服務業 Health Care & Social Welfare Services		
	計 Both sexes	男 Male	女 Female	計 Both sexes	男 Male	女 Female	計 Both sexes	男 Male	女 Female
6 7 年平均 Ave., 1978	-	-	-	-	-	-	-	-	-
6 8 年平均 Ave., 1979	-	-	-	-	-	-	-	-	-
6 9 年平均 Ave., 1980	-	-	-	-	-	-	-	-	-
7 0 年平均 Ave., 1981	-	-	-	-	-	-	-	-	-
7 1 年平均 Ave., 1982	-	-	-	-	-	-	-	-	-
7 2 年平均 Ave., 1983	-	-	-	-	-	-	-	-	-
7 3 年平均 Ave., 1984	-	-	-	-	-	-	-	-	-
7 4 年平均 Ave., 1985	-	-	-	-	-	-	-	-	-
7 5 年平均 Ave., 1986	-	-	-	-	-	-	-	-	-
7 6 年平均 Ave., 1987	-	-	-	-	-	-	-	-	-
7 7 年平均 Ave., 1988	-	-	-	-	-	-	-	-	-
7 8 年平均 Ave., 1989	-	-	-	-	-	-	-	-	-
7 9 年平均 Ave., 1990	-	-	-	-	-	-	-	-	-
8 0 年平均 Ave., 1991	-	-	-	-	-	-	-	-	-
8 1 年平均 Ave., 1992	-	-	-	-	-	-	-	-	-
8 2 年平均 Ave., 1993	-	-	-	-	-	-	-	-	-
8 3 年平均 Ave., 1994	-	-	-	-	-	-	-	-	-
8 4 年平均 Ave., 1995	-	-	-	-	-	-	-	-	-
8 5 年平均 Ave., 1996	-	-	-	-	-	-	-	-	-
8 6 年平均 Ave., 1997	-	-	-	-	-	-	-	-	-
8 7 年平均 Ave., 1998	-	-	-	-	-	-	-	-	-
8 8 年平均 Ave., 1999	2.46	1.33	1.13	5.09	1.77	3.32	2.53	0.79	1.74
8 9 年平均 Ave., 2000	2.63	1.41	1.23	5.05	1.74	3.31	2.65	0.84	1.81
9 0 年平均 Ave., 2001	2.85	1.55	1.30	5.15	1.78	3.36	2.84	0.86	1.98
9 1 年平均 Ave., 2002	3.01	1.62	1.39	5.15	1.76	3.39	2.95	0.87	2.09
9 2 年平均 Ave., 2003	2.98	1.60	1.38	5.35	1.78	3.57	3.02	0.91	2.12
9 3 年平均 Ave., 2004	3.09	1.69	1.40	5.44	1.82	3.62	3.11	0.93	2.18
9 4 年平均 Ave., 2005	3.30	1.82	1.48	5.55	1.82	3.72	3.23	0.91	2.33
9 5 年平均 Ave., 2006	3.40	1.84	1.56	5.52	1.82	3.70	3.28	0.88	2.40

註：1.本表內數字，自 8 8 年起，全部改按中華民國第 7 次修訂之行業標準分類統計。

2.① 8 7 年(含)以前為批發零售及餐飲業；② 8 7 年(含)以前為金融保險及不動產業；

③ 8 7 年(含)以前為工商服務業與社會服務及個人服務業之合計數。

TABLE 13. EMPLOYED PERSONS BY INDUSTRY, 1978 TO DATE (Cont. 5)

Unit : %

Services-Providing Industries								
文化、運動及休閒服務業 Cultural, Sporting & Recreational Services			其他服務業 ③ Other Services			公共行政業 Public Administration		
計 Both sexes	男 Male	女 Female	計 Both sexes	男 Male	女 Female	計 Both sexes	男 Male	女 Female
-	-	-	11.11	6.31	4.80	3.36	2.57	0.79
-	-	-	11.31	6.42	4.89	3.42	2.60	0.82
-	-	-	11.85	6.67	5.18	3.59	2.67	0.91
-	-	-	12.08	6.75	5.32	3.57	2.61	0.96
-	-	-	12.29	6.78	5.51	3.71	2.71	1.00
-	-	-	12.38	6.62	5.76	3.79	2.67	1.12
-	-	-	12.31	6.56	5.75	3.66	2.60	1.06
-	-	-	12.61	6.68	5.93	3.70	2.56	1.14
-	-	-	12.83	6.63	6.20	3.84	2.64	1.20
-	-	-	13.46	6.81	6.66	3.77	2.57	1.20
-	-	-	13.97	7.05	6.92	3.76	2.55	1.21
-	-	-	14.27	7.15	7.12	3.74	2.53	1.21
-	-	-	15.04	7.42	7.63	3.72	2.51	1.21
-	-	-	15.36	7.54	7.82	3.48	2.31	1.17
-	-	-	15.89	7.70	8.18	3.58	2.37	1.21
-	-	-	16.74	8.07	8.67	3.58	2.33	1.25
-	-	-	16.81	7.89	8.92	3.54	2.28	1.26
-	-	-	17.37	8.13	9.24	3.51	2.24	1.26
-	-	-	18.14	8.27	9.87	3.57	2.26	1.32
-	-	-	18.10	8.26	9.85	3.52	2.24	1.28
-	-	-	18.52	8.41	10.11	3.39	2.14	1.25
1.77	0.92	0.85	6.57	3.50	3.07	3.39	2.12	1.27
1.74	0.91	0.83	6.77	3.63	3.14	3.32	2.09	1.23
1.81	0.93	0.88	7.04	3.78	3.26	3.49	2.23	1.26
1.95	1.01	0.94	7.05	3.81	3.24	3.48	2.20	1.29
1.95	1.01	0.94	7.23	3.96	3.27	3.85	2.35	1.50
1.97	1.00	0.96	7.32	4.01	3.31	3.81	2.33	1.49
1.95	0.96	0.99	7.33	4.05	3.28	3.53	2.16	1.37
1.94	0.94	1.00	7.33	3.98	3.35	3.42	2.09	1.33

Note : 1. For statistical figures tabulated in this table, the seventh revised edition of standard industrial classification system in R.O.C. have been referred since 1999.

2. ①data refer to "Wholesale, Retail & Restaurant" before 1999. ②data refer to "Finance, Insurance & Real Estate" before 1999.

③data refer to "Business Services" and "Social, Personal & Related Community Services" before 1999.

表 1 3 歷年就業者之行業 (續 6)

單位：千人

年 月 別 Year & month	總 計 Total			農、林、漁、牧業 Agriculture, Forestry, Fishing & Animal Husbandry			工 業		
							合 計 Subtotal		
	計 Both sexes	男 Male	女 Female	計 Both sexes	男 Male	女 Female	計 Both sexes	男 Male	女 Female
9 0 年平均 Ave., 2001	9 383	5 553	3 830	706	510	195	3 432	2 332	1 100
9 1 年平均 Ave., 2002	9 454	5 547	3 907	709	515	195	3 388	2 295	1 094
9 2 年平均 Ave., 2003	9 573	5 579	3 994	696	499	197	3 398	2 295	1 103
9 3 年平均 Ave., 2004	9 786	5 680	4 106	642	458	184	3 514	2 381	1 133
9 4 年平均 Ave., 2005	9 942	5 753	4 190	590	421	169	3 619	2 470	1 149
9 5 年平均 Ave., 2006	10 111	5 810	4 301	554	394	160	3 700	2 534	1 166
9 6 年平均 Ave., 2007	10 294	5 868	4 426	543	378	165	3 788	2 592	1 197
9 7 年平均 Ave., 2008	10 403	5 902	4 501	535	374	162	3 832	2 617	1 215
9 8 年平均 Ave., 2009	10 279	5 776	4 502	543	380	163	3 684	2 511	1 173
9 9 年平均 Ave., 2010	10 493	5 880	4 613	550	384	166	3 769	2 566	1 203
1 0 0 年平均 Ave., 2011	10 709	6 006	4 702	542	386	156	3 892	2 658	1 233
1 0 1 年平均 Ave., 2012	10 860	6 083	4 777	544	395	150	3 935	2 694	1 241
1 月 Jan.	10 808	6 061	4 747	547	396	151	3 921	2 674	1 247
2 月 Feb.	10 790	6 049	4 741	544	394	150	3 920	2 685	1 235
3 月 Mar.	10 806	6 054	4 752	546	405	141	3 918	2 711	1 208
4 月 Apr.	10 818	6 069	4 750	545	395	149	3 922	2 691	1 231
5 月 May	10 834	6 089	4 745	541	389	151	3 925	2 667	1 258
6 月 June	10 854	6 095	4 758	543	398	145	3 932	2 674	1 258
7 月 July	10 883	6 099	4 784	545	394	151	3 937	2 696	1 240
8 月 Aug.	10 901	6 104	4 797	544	396	148	3 948	2 704	1 244
9 月 Sept.	10 878	6 084	4 794	542	396	146	3 946	2 696	1 250
1 0 月 Oct.	10 897	6 092	4 805	543	391	152	3 946	2 721	1 225
1 1 月 Nov.	10 918	6 094	4 824	546	391	154	3 950	2 725	1 225
1 2 月 Dec.	10 931	6 108	4 824	545	389	156	3 957	2 685	1 272
1 0 2 年平均 Ave., 2013	10 967	6 116	4 851	544	391	152	3 965	2 712	1 253
1 月 Jan.	10 935	6 112	4 823	544	392	151	3 958	2 689	1 268
2 月 Feb.	10 915	6 095	4 820	543	390	153	3 952	2 698	1 255
3 月 Mar.	10 921	6 099	4 822	544	390	154	3 953	2 724	1 229
4 月 Apr.	10 929	6 099	4 829	545	391	154	3 951	2 733	1 217
5 月 May	10 939	6 102	4 837	542	379	162	3 951	2 691	1 261
6 月 June	10 959	6 114	4 844	543	390	152	3 958	2 678	1 280
7 月 July	10 984	6 122	4 862	546	393	153	3 965	2 707	1 258
8 月 Aug.	11 000	6 123	4 878	545	394	151	3 974	2 734	1 241
9 月 Sept.	10 980	6 118	4 862	543	392	151	3 975	2 725	1 250
1 0 月 Oct.	10 996	6 124	4 872	542	391	151	3 978	2 719	1 260
1 1 月 Nov.	11 019	6 137	4 882	544	397	147	3 982	2 724	1 257
1 2 月 Dec.	11 029	6 144	4 885	546	397	149	3 986	2 721	1 265
1 0 3 年平均 Ave., 2014	11 079	6 166	4 913	548	392	157	4 004	2 746	1 258
1 月 Jan.	11 036	6 142	4 894	549	395	154	3 989	2 717	1 272
2 月 Feb.	11 019	6 134	4 885	547	397	150	3 985	2 741	1 245
3 月 Mar.	11 027	6 138	4 889	548	398	150	3 994	2 736	1 258
4 月 Apr.	11 040	6 135	4 906	547	387	160	3 992	2 740	1 252
5 月 May	11 052	6 149	4 903	544	374	170	3 995	2 755	1 240
6 月 June	11 062	6 165	4 897	546	380	166	4 000	2 736	1 264
7 月 July	11 091	6 174	4 917	549	392	157	4 008	2 745	1 263
8 月 Aug.	11 110	6 176	4 934	550	398	151	4 015	2 742	1 273
9 月 Sept.	11 099	6 177	4 922	547	396	152	4 014	2 737	1 277
1 0 月 Oct.	11 120	6 189	4 930	549	392	157	4 017	2 756	1 261
1 1 月 Nov.	11 137	6 201	4 935	550	392	157	4 019	2 766	1 253
1 2 月 Dec.	11 151	6 209	4 942	552	398	154	4 021	2 777	1 243

註：本表內數字，9 0 年至 1 0 0 年按中華民國第 8 次修訂之行業標準分類統計，1 0 1 年 1 月起按中華民國第 9 次修訂之行業標準分類統計。

TABLE 13. EMPLOYED PERSONS BY INDUSTRY, 1978 TO DATE (Cont. 6)

Unit : Thousand Persons

Goods-Producing Industries											
礦業及土石採取業 Mining & Quarrying			製 造 業 Manufacturing			電力及燃氣供應業 Electricity & Gas Supply			用水供應及污染整治業 Water Supply & Remediation Activities		
計	男	女	計	男	女	計	男	女	計	男	女
Both sexes	Male	Female	Both sexes	Male	Female	Both sexes	Male	Female	Both sexes	Male	Female
10	8	2	2 594	1 593	1 001	28	25	4	54	40	14
9	8	2	2 572	1 573	998	28	25	4	55	40	15
9	7	1	2 600	1 593	1 007	29	25	4	59	44	16
7	6	1	2 681	1 646	1 035	29	25	4	64	48	16
7	6	1	2 732	1 694	1 037	28	24	4	61	45	17
7	5	1	2 777	1 726	1 051	28	24	4	60	45	15
6	5	1	2 842	1 766	1 077	28	24	4	65	48	17
6	4	1	2 886	1 790	1 095	28	24	4	71	53	18
5	4	1	2 790	1 734	1 057	29	25	4	73	54	19
4	3	1	2 861	1 781	1 080	29	25	4	78	58	20
4	3	1	2 949	1 839	1 110	29	25	4	79	59	20
4	3	1	2 975	1 858	1 117	29	25	4	82	63	19
4	3	1	2 961	1 839	1 122	29	25	4	82	63	19
4	3	1	2 965	1 857	1 108	29	25	4	81	63	18
4	3	1	2 967	1 880	1 087	29	25	4	80	63	17
4	3	1	2 969	1 859	1 110	29	25	4	81	66	15
4	3	1	2 972	1 839	1 133	29	25	4	82	57	25
4	4	1	2 975	1 845	1 130	29	25	4	83	56	27
4	3	1	2 977	1 851	1 125	29	26	4	83	66	17
4	3	1	2 984	1 875	1 109	29	25	4	83	66	17
4	3	1	2 981	1 869	1 112	29	25	4	83	62	21
4	3	1	2 980	1 869	1 111	29	25	4	83	63	20
4	4	1	2 982	1 872	1 110	29	25	4	83	65	18
4	4	1	2 984	1 838	1 146	29	25	4	83	65	18
4	3	1	2 988	1 858	1 130	29	25	4	84	65	18
4	3	1	2 982	1 843	1 139	29	25	4	83	63	21
4	3	1	2 984	1 853	1 131	29	25	5	82	64	18
4	3	1	2 982	1 868	1 114	29	25	4	83	67	16
4	4	0	2 981	1 874	1 107	29	25	4	83	69	14
4	3	1	2 983	1 846	1 137	29	25	4	83	62	21
4	3	1	2 984	1 832	1 152	29	24	4	84	60	24
4	3	0	2 988	1 850	1 138	29	25	4	84	64	20
4	3	1	2 994	1 885	1 109	29	25	4	84	63	21
4	3	1	2 991	1 883	1 108	29	24	4	84	65	19
4	3	1	2 993	1 857	1 135	29	25	4	84	66	18
4	4	1	2 996	1 850	1 146	29	25	4	84	68	16
4	3	1	2 998	1 853	1 145	29	24	5	83	69	14
4	3	1	3 007	1 873	1 134	29	25	4	82	64	18
4	3	1	2 997	1 856	1 141	29	25	5	81	63	19
4	3	1	2 995	1 873	1 122	29	24	5	83	68	16
4	3	1	3 000	1 857	1 143	29	25	4	84	70	14
4	3	1	3 002	1 867	1 135	29	25	4	83	63	20
4	3	1	3 000	1 880	1 120	29	25	4	84	66	18
4	3	1	3 006	1 867	1 139	29	25	4	82	63	19
4	3	1	3 012	1 875	1 137	29	25	4	82	60	22
4	3	1	3 017	1 872	1 145	29	25	4	82	61	21
4	4	1	3 014	1 870	1 143	29	25	5	81	61	19
4	3	1	3 013	1 888	1 125	29	25	4	82	62	19
4	3	1	3 015	1 887	1 128	29	25	4	82	65	17
4	3	1	3 017	1 887	1 130	29	24	5	82	70	12

Note : For statistical figures tabulated in this table, the eighth revised edition (2001-2011) and the ninth revised edition (since Jan. 2012) of standard industrial classification system in R.O.C. have been referred.

表 1 3 歷年就業者之行業 (續 7)

單位：千人

年 月 別 Year & month	工 業 Goods-Producing Industries			服務業					
	營 造 業 Construction			合 計 Subtotal			批發及零售業 Wholesale & Retail Trade		
	計	男	女	計	男	女	計	男	女
	Both sexes	Male	Female	Both sexes	Male	Female	Both sexes	Male	Female
9 0 年平均 Ave., 2001	745	666	79	5 245	2 711	2 534	1 679	894	785
9 1 年平均 Ave., 2002	724	649	75	5 356	2 738	2 619	1 693	893	800
9 2 年平均 Ave., 2003	701	626	75	5 480	2 785	2 695	1 698	891	806
9 3 年平均 Ave., 2004	732	655	77	5 631	2 842	2 789	1 726	895	831
9 4 年平均 Ave., 2005	791	702	89	5 733	2 861	2 872	1 726	888	839
9 5 年平均 Ave., 2006	829	735	95	5 857	2 882	2 975	1 759	896	863
9 6 年平均 Ave., 2007	846	749	98	5 962	2 899	3 063	1 782	885	897
9 7 年平均 Ave., 2008	842	746	96	6 036	2 912	3 124	1 770	872	898
9 8 年平均 Ave., 2009	788	695	93	6 051	2 885	3 166	1 735	850	885
9 9 年平均 Ave., 2010	797	699	98	6 174	2 929	3 245	1 747	851	896
1 0 0 年平均 Ave., 2011	831	732	99	6 275	2 962	3 313	1 763	861	903
1 0 1 年平均 Ave., 2012	845	745	100	6 381	2 995	3 386	1 800	874	927
1 月 Jan.	845	744	101	6 340	2 991	3 349	1 786	871	915
2 月 Feb.	841	737	104	6 327	2 970	3 356	1 788	870	918
3 月 Mar.	839	740	99	6 341	2 939	3 402	1 791	864	927
4 月 Apr.	838	738	101	6 352	2 983	3 369	1 797	867	930
5 月 May	837	742	95	6 369	3 033	3 336	1 802	888	915
6 月 June	841	745	96	6 379	3 023	3 356	1 800	884	916
7 月 July	844	751	93	6 400	3 009	3 392	1 808	876	932
8 月 Aug.	847	734	113	6 409	3 005	3 405	1 810	888	921
9 月 Sept.	848	736	112	6 391	2 992	3 399	1 798	872	926
1 0 月 Oct.	850	761	89	6 409	2 980	3 429	1 804	856	948
1 1 月 Nov.	852	760	92	6 422	2 978	3 445	1 809	860	949
1 2 月 Dec.	856	753	103	6 430	3 033	3 396	1 811	889	922
1 0 2 年平均 Ave., 2013	861	761	100	6 458	3 013	3 446	1 817	879	939
1 月 Jan.	859	755	104	6 434	3 031	3 403	1 815	879	936
2 月 Feb.	853	753	100	6 420	3 007	3 412	1 812	880	932
3 月 Mar.	856	761	94	6 424	2 985	3 440	1 810	874	936
4 月 Apr.	853	761	92	6 433	2 975	3 458	1 815	860	955
5 月 May	852	754	97	6 446	3 032	3 413	1 819	890	929
6 月 June	857	758	99	6 459	3 047	3 412	1 817	912	905
7 月 July	860	764	96	6 473	3 022	3 451	1 824	899	925
8 月 Aug.	863	757	106	6 481	2 995	3 486	1 826	889	937
9 月 Sept.	867	750	117	6 463	3 001	3 462	1 811	869	942
1 0 月 Oct.	869	767	102	6 475	3 014	3 461	1 815	852	963
1 1 月 Nov.	868	777	91	6 494	3 016	3 478	1 822	868	953
1 2 月 Dec.	872	772	100	6 497	3 026	3 471	1 824	872	952
1 0 3 年平均 Ave., 2014	881	780	101	6 526	3 029	3 498	1 825	880	945
1 月 Jan.	878	771	107	6 498	3 030	3 468	1 822	865	957
2 月 Feb.	874	772	102	6 487	2 997	3 490	1 816	856	960
3 月 Mar.	877	781	96	6 485	3 004	3 481	1 812	877	935
4 月 Apr.	874	782	92	6 501	3 007	3 494	1 818	890	928
5 月 May	878	782	97	6 514	3 020	3 494	1 823	895	927
6 月 June	879	779	100	6 516	3 048	3 468	1 819	906	913
7 月 July	881	783	98	6 534	3 036	3 497	1 828	887	941
8 月 Aug.	883	782	101	6 545	3 036	3 510	1 834	878	956
9 月 Sept.	886	777	109	6 538	3 045	3 493	1 829	883	946
1 0 月 Oct.	889	778	112	6 554	3 042	3 512	1 830	872	958
1 1 月 Nov.	890	786	104	6 568	3 043	3 525	1 834	880	954
1 2 月 Dec.	889	793	96	6 578	3 034	3 545	1 837	870	967

註：本表內數字，9 0 年至 1 0 0 年按中華民國第 8 次修訂之行業標準分類統計，1 0 1 年 1 月起按中華民國第 9 次修訂之行業標準分類統計。

TABLE 13. EMPLOYED PERSONS BY INDUSTRY, 1978 TO DATE (Cont. 7)

Unit : Thousand Persons

Services-Providing Industries											
運輸及倉儲業 Transportation & Storage			住宿及餐飲業 Accommodation & Food Service Activities			資訊及通訊傳播業 Information & Communication			金融及保險業 Financial & Insurance Activities		
計 Both sexes	男 Male	女 Female	計 Both sexes	男 Male	女 Female	計 Both sexes	男 Male	女 Female	計 Both sexes	男 Male	女 Female
421	341	80	532	233	299	190	114	76	373	157	217
407	330	77	579	250	329	191	113	77	380	158	222
414	336	77	590	253	337	187	115	72	378	156	222
419	344	75	605	261	344	195	119	76	390	161	229
412	337	75	634	267	367	199	121	78	406	167	239
417	335	82	665	278	387	209	125	84	407	160	247
415	333	82	681	286	395	206	125	82	404	160	244
414	329	85	687	291	396	203	119	85	411	165	246
402	318	84	693	289	405	207	122	86	413	161	252
404	317	87	727	307	420	208	123	85	428	161	267
411	322	89	728	312	416	218	129	88	428	160	268
414	322	93	750	334	416	228	134	95	426	161	265
408	323	85	743	326	418	222	134	89	427	155	272
405	314	91	737	329	408	224	130	94	426	153	273
407	312	95	741	331	410	225	129	97	426	149	277
410	317	93	742	332	410	225	132	94	424	158	266
412	324	88	748	343	404	227	134	93	426	167	259
415	325	89	746	339	407	229	140	89	428	169	259
417	324	93	752	334	418	231	134	97	426	166	260
419	318	101	757	327	430	230	141	89	426	168	258
418	321	97	751	326	425	232	134	98	425	170	255
420	328	92	755	340	416	232	130	103	426	160	267
419	325	95	761	339	422	230	134	96	427	159	269
421	330	90	764	339	425	231	132	99	426	161	265
425	329	96	775	345	430	234	136	97	422	155	267
420	320	99	765	348	417	229	134	95	424	157	267
417	324	93	766	344	422	229	132	97	423	150	273
418	332	86	767	333	435	230	143	87	421	145	277
421	330	91	769	338	431	231	142	89	422	152	270
423	331	92	774	348	426	230	134	96	424	164	260
426	330	96	772	343	430	233	132	101	423	169	254
427	325	102	777	343	434	235	135	101	421	158	263
428	324	104	781	345	436	237	137	101	422	153	270
430	329	101	776	342	434	237	134	103	421	156	265
431	337	94	782	353	428	238	136	102	420	153	267
429	335	94	788	352	436	237	136	101	422	158	264
431	328	103	785	350	435	236	141	95	420	152	268
433	338	95	792	352	441	241	139	102	416	150	266
431	332	99	787	345	441	235	141	94	417	142	276
428	327	101	789	345	444	236	136	100	415	152	263
427	335	92	788	349	439	238	141	97	414	155	259
429	335	94	787	345	442	240	144	97	415	149	266
430	333	97	788	341	447	239	133	106	418	148	270
433	333	100	786	353	433	240	131	109	416	150	266
435	339	96	791	353	438	243	142	102	415	152	264
433	344	89	794	361	433	244	142	102	416	154	262
434	345	89	795	365	431	243	141	102	414	149	265
436	345	91	798	360	438	244	140	104	416	145	271
437	340	97	800	351	449	245	138	108	418	153	265
436	343	93	803	352	451	246	143	103	419	152	267

Note : For statistical figures tabulated in this table, the eighth revised edition (2001-2011) and the ninth revised edition (since Jan. 2012) of standard industrial classification system in R.O.C. have been referred.

表 1 3 歷年就業者之行業 (續 8)

單位：千人

年 月 別 Year & month	服務業								
	不動產業 Real Estate Activities			專業、科學及技術服務業 Professional, Scientific & Technical Activities			支援服務業 Support Service Activities		
	計	男	女	計	男	女	計	男	女
	Both sexes	Male	Female	Both sexes	Male	Female	Both sexes	Male	Female
9 0 年平均 Ave., 2001	40	27	14	202	103	99	153	92	61
9 1 年平均 Ave., 2002	41	27	14	220	112	107	158	95	63
9 2 年平均 Ave., 2003	44	26	18	224	111	113	180	108	72
9 3 年平均 Ave., 2004	55	35	20	234	120	114	183	102	81
9 4 年平均 Ave., 2005	61	40	21	258	132	126	194	111	84
9 5 年平均 Ave., 2006	66	43	23	264	131	133	205	118	86
9 6 年平均 Ave., 2007	74	47	28	301	151	149	215	123	92
9 7 年平均 Ave., 2008	74	47	27	317	159	158	231	131	101
9 8 年平均 Ave., 2009	68	40	28	315	154	161	232	131	101
9 9 年平均 Ave., 2010	75	43	32	325	158	167	236	137	99
1 0 0 年平均 Ave., 2011	87	53	34	339	163	176	247	141	106
1 0 1 年平均 Ave., 2012	90	55	35	342	162	180	260	152	108
1 月 Jan.	90	57	33	344	156	188	252	143	109
2 月 Feb.	90	56	34	341	158	184	254	146	109
3 月 Mar.	89	53	37	339	157	182	257	141	116
4 月 Apr.	90	56	34	341	162	179	258	153	105
5 月 May	89	55	34	339	167	172	259	166	93
6 月 June	89	55	34	340	167	174	261	150	111
7 月 July	89	58	31	343	162	181	262	143	120
8 月 Aug.	90	57	33	342	150	192	263	152	111
9 月 Sept.	88	54	35	341	158	184	261	151	110
1 0 月 Oct.	88	51	37	342	171	171	263	160	103
1 1 月 Nov.	90	51	39	345	167	178	264	163	101
1 2 月 Dec.	91	56	35	347	169	178	262	156	106
1 0 2 年平均 Ave., 2013	92	55	37	347	167	180	263	154	110
1 月 Jan.	90	55	35	349	173	176	259	149	110
2 月 Feb.	88	55	33	347	172	175	259	156	103
3 月 Mar.	88	54	34	346	168	179	260	156	104
4 月 Apr.	90	53	37	345	168	178	261	154	107
5 月 May	91	56	35	345	167	178	260	160	100
6 月 June	91	57	34	346	167	180	262	147	115
7 月 July	90	55	35	346	167	180	264	147	117
8 月 Aug.	91	51	40	344	157	187	266	152	114
9 月 Sept.	93	54	40	345	167	178	267	150	118
1 0 月 Oct.	94	54	40	347	174	173	269	158	111
1 1 月 Nov.	96	53	43	350	162	188	267	161	106
1 2 月 Dec.	97	61	36	353	168	185	266	155	112
1 0 3 年平均 Ave., 2014	98	58	41	354	161	193	273	158	115
1 月 Jan.	97	62	35	356	176	180	267	155	112
2 月 Feb.	96	60	37	353	171	182	268	165	103
3 月 Mar.	95	62	33	354	157	197	269	158	112
4 月 Apr.	96	51	45	351	152	199	272	149	123
5 月 May	96	50	47	350	154	196	274	154	120
6 月 June	97	55	42	352	156	197	272	154	118
7 月 July	98	56	42	350	160	190	274	161	113
8 月 Aug.	99	55	44	352	160	192	276	157	120
9 月 Sept.	99	57	42	354	155	199	276	152	124
1 0 月 Oct.	100	61	40	356	165	191	278	164	114
1 1 月 Nov.	101	58	43	357	173	184	277	167	110
1 2 月 Dec.	101	64	37	358	156	202	276	162	115

註：本表內數字，9 0 年至 1 0 0 年按中華民國第 8 次修訂之行業標準分類統計，1 0 1 年 1 月起按中華民國第 9 次修訂之行業標準分類統計。

TABLE 13. EMPLOYED PERSONS BY INDUSTRY, 1978 TO DATE (Cont. 8)

Unit : Thousand Persons

Services-Providing Industries														
公共行政及國防：強制性社會安全 Public Administration & Defence; Compulsory Social Security			教育服務業 Education			醫療保健及社會工作服務業 Human Health & Social Work Activities			藝術、娛樂及休閒服務業 Arts, Entertainment & Recreation			其他服務業 Other Service Activities		
計	男	女	計	男	女	計	男	女	計	男	女	計	男	女
Both sexes	Male	Female	Both sexes	Male	Female	Both sexes	Male	Female	Both sexes	Male	Female	Both sexes	Male	Female
315	200	114	484	168	316	268	83	185	93	46	47	496	253	242
316	199	118	488	167	321	281	84	197	107	53	55	496	256	240
352	214	138	514	171	343	292	89	203	110	54	56	497	259	238
357	216	141	538	180	359	303	89	215	114	57	57	510	263	247
336	205	130	556	183	374	323	88	235	116	57	59	513	267	245
334	205	129	563	185	378	334	87	246	111	54	57	524	265	259
332	197	135	588	191	398	340	89	251	101	50	51	523	263	260
343	200	143	605	198	407	355	91	264	98	47	51	528	264	264
382	223	159	613	200	413	368	90	278	96	48	49	527	260	266
389	222	166	619	206	413	386	91	296	98	46	52	532	267	266
388	221	167	629	199	430	408	96	312	94	43	51	536	264	272
384	215	169	630	183	448	420	96	324	95	44	51	541	264	276
384	220	164	633	210	423	420	93	327	94	39	55	536	265	271
381	222	159	631	197	434	417	89	328	94	44	50	537	263	274
382	221	161	632	180	452	418	87	331	93	47	46	539	268	271
380	213	167	629	186	443	421	97	324	92	43	50	541	267	273
384	208	177	627	181	446	418	101	317	93	39	54	543	259	284
385	211	174	629	175	454	417	94	324	93	42	51	545	273	273
383	211	172	630	182	449	421	93	329	95	45	50	542	280	261
384	205	180	628	182	446	422	103	319	97	47	50	540	267	273
385	211	174	632	179	453	423	105	318	96	50	46	539	261	278
387	219	168	631	177	455	421	95	327	95	44	51	542	251	292
386	214	173	629	169	461	422	102	320	95	44	51	543	250	293
385	218	167	630	176	454	424	97	327	95	42	53	541	267	274
383	207	176	634	183	451	427	94	333	96	46	50	541	262	280
386	226	160	631	195	437	426	89	337	96	39	57	542	265	277
385	216	169	632	190	442	425	91	334	94	46	49	541	253	289
386	199	187	634	182	453	424	88	336	94	53	41	543	259	285
384	195	189	633	186	447	425	86	339	96	49	47	540	262	278
383	198	185	634	187	448	427	92	336	96	42	54	538	264	273
386	203	183	638	176	462	426	95	331	96	44	52	540	271	269
384	211	173	635	175	460	429	92	337	98	49	48	541	267	275
383	202	181	632	190	442	431	94	337	98	50	48	540	251	289
380	199	181	635	186	449	427	103	324	97	46	51	541	265	276
377	210	167	633	181	452	429	99	331	96	44	52	542	261	281
380	209	171	634	177	457	429	100	329	95	47	48	543	258	285
381	216	165	635	175	460	428	99	329	97	46	51	542	263	279
378	199	179	645	181	464	432	90	342	95	48	47	543	275	269
379	219	160	638	181	457	429	95	334	98	47	51	540	269	272
376	197	179	639	174	465	432	96	337	95	47	48	542	269	273
377	192	186	642	177	466	429	89	340	93	48	45	545	265	280
379	196	183	644	186	459	431	83	348	95	54	42	542	274	268
377	196	182	647	187	460	434	87	347	96	55	42	539	287	253
380	195	186	650	183	467	431	97	334	96	48	48	542	289	254
379	198	181	649	181	468	432	94	338	95	46	49	543	269	275
378	202	177	647	179	468	434	86	349	94	52	42	542	266	276
377	200	177	645	184	462	432	88	344	94	47	48	544	280	264
376	190	186	644	190	454	433	89	345	95	43	53	546	279	267
377	194	183	645	180	465	434	86	348	95	48	47	545	275	270
378	207	171	646	169	477	433	95	338	96	47	49	547	272	275

Note : For statistical figures tabulated in this table, the eighth revised edition (2001-2011) and the ninth revised edition (since Jan. 2012) of standard industrial classification system in R.O.C. have been referred.

表 1 3 歷年就業者之行業 (續 9)

單位：%

年 月 別 Year & month	總 計 Total			農、林、漁、牧業 Agriculture, Forestry, Fishing & Animal Husbandry			工 業		
							合 計 Subtotal		
	計 Both sexes	男 Male	女 Female	計 Both sexes	男 Male	女 Female	計 Both sexes	男 Male	女 Female
9 0 年平均 Ave., 2001	100.00	59.18	40.82	7.52	5.44	2.08	36.58	24.85	11.72
9 1 年平均 Ave., 2002	100.00	58.68	41.32	7.50	5.45	2.06	35.84	24.27	11.57
9 2 年平均 Ave., 2003	100.00	58.28	41.72	7.27	5.21	2.06	35.49	23.97	11.52
9 3 年平均 Ave., 2004	100.00	58.04	41.96	6.56	4.68	1.88	35.90	24.33	11.58
9 4 年平均 Ave., 2005	100.00	57.86	42.14	5.94	4.24	1.70	36.40	24.85	11.55
9 5 年平均 Ave., 2006	100.00	57.46	42.54	5.48	3.90	1.59	36.59	25.06	11.53
9 6 年平均 Ave., 2007	100.00	57.01	42.99	5.28	3.67	1.61	36.80	25.18	11.63
9 7 年平均 Ave., 2008	100.00	56.74	43.26	5.14	3.59	1.55	36.84	25.16	11.68
9 8 年平均 Ave., 2009	100.00	56.20	43.80	5.28	3.70	1.58	35.85	24.43	11.41
9 9 年平均 Ave., 2010	100.00	56.04	43.96	5.24	3.66	1.58	35.92	24.46	11.46
1 0 0 年平均 Ave., 2011	100.00	56.09	43.91	5.06	3.61	1.45	36.34	24.82	11.52
1 0 1 年平均 Ave., 2012	100.00	56.02	43.98	5.01	3.63	1.38	36.23	24.81	11.43
1 月 Jan.	100.00	56.08	43.92	5.06	3.66	1.40	36.28	24.74	11.54
2 月 Feb.	100.00	56.06	43.94	5.04	3.65	1.39	36.33	24.88	11.45
3 月 Mar.	100.00	56.03	43.97	5.06	3.75	1.31	36.26	25.08	11.18
4 月 Apr.	100.00	56.10	43.90	5.04	3.65	1.38	36.25	24.87	11.38
5 月 May	100.00	56.20	43.80	4.99	3.59	1.40	36.23	24.62	11.61
6 月 June	100.00	56.16	43.84	5.00	3.67	1.33	36.23	24.64	11.59
7 月 July	100.00	56.04	43.96	5.01	3.62	1.39	36.18	24.78	11.40
8 月 Aug.	100.00	56.00	44.00	4.99	3.63	1.36	36.21	24.80	11.41
9 月 Sept.	100.00	55.93	44.07	4.98	3.64	1.34	36.27	24.78	11.49
1 0 月 Oct.	100.00	55.90	44.10	4.98	3.59	1.39	36.21	24.97	11.24
1 1 月 Nov.	100.00	55.82	44.18	5.00	3.59	1.42	36.18	24.96	11.22
1 2 月 Dec.	100.00	55.87	44.13	4.98	3.56	1.42	36.20	24.56	11.63
1 0 2 年平均 Ave., 2013	100.00	55.76	44.24	4.96	3.57	1.39	36.16	24.73	11.43
1 月 Jan.	100.00	55.90	44.10	4.97	3.59	1.38	36.19	24.59	11.60
2 月 Feb.	100.00	55.84	44.16	4.97	3.58	1.40	36.21	24.71	11.49
3 月 Mar.	100.00	55.84	44.16	4.98	3.57	1.41	36.20	24.94	11.26
4 月 Apr.	100.00	55.81	44.19	4.98	3.58	1.41	36.15	25.01	11.14
5 月 May	100.00	55.79	44.21	4.95	3.47	1.48	36.12	24.60	11.53
6 月 June	100.00	55.79	44.21	4.95	3.56	1.39	36.11	24.43	11.68
7 月 July	100.00	55.74	44.26	4.97	3.58	1.40	36.10	24.65	11.45
8 月 Aug.	100.00	55.66	44.34	4.95	3.58	1.37	36.13	24.85	11.28
9 月 Sept.	100.00	55.72	44.28	4.94	3.57	1.37	36.20	24.82	11.38
1 0 月 Oct.	100.00	55.69	44.31	4.93	3.56	1.37	36.18	24.72	11.46
1 1 月 Nov.	100.00	55.69	44.31	4.93	3.60	1.33	36.13	24.72	11.41
1 2 月 Dec.	100.00	55.71	44.29	4.95	3.60	1.35	36.14	24.67	11.47
1 0 3 年平均 Ave., 2014	100.00	55.65	44.35	4.95	3.53	1.41	36.14	24.78	11.36
1 月 Jan.	100.00	55.66	44.34	4.98	3.58	1.39	36.15	24.62	11.53
2 月 Feb.	100.00	55.67	44.33	4.96	3.60	1.37	36.17	24.87	11.30
3 月 Mar.	100.00	55.66	44.34	4.97	3.61	1.36	36.22	24.82	11.41
4 月 Apr.	100.00	55.57	44.43	4.95	3.50	1.45	36.16	24.82	11.34
5 月 May	100.00	55.63	44.37	4.92	3.39	1.53	36.14	24.93	11.22
6 月 June	100.00	55.73	44.27	4.94	3.44	1.50	36.16	24.74	11.42
7 月 July	100.00	55.66	44.34	4.95	3.54	1.41	36.14	24.75	11.39
8 月 Aug.	100.00	55.59	44.41	4.95	3.59	1.36	36.14	24.68	11.46
9 月 Sept.	100.00	55.66	44.34	4.93	3.56	1.36	36.16	24.66	11.51
1 0 月 Oct.	100.00	55.66	44.34	4.94	3.52	1.41	36.12	24.78	11.34
1 1 月 Nov.	100.00	55.68	44.32	4.94	3.52	1.41	36.09	24.84	11.25
1 2 月 Dec.	100.00	55.68	44.32	4.95	3.57	1.38	36.06	24.91	11.15

註：本表內數字，9 0 年至 1 0 0 年按中華民國第 8 次修訂之行業標準分類統計，1 0 1 年 1 月起按中華民國第 9 次修訂之行業標準分類統計。

TABLE 13. EMPLOYED PERSONS BY INDUSTRY, 1978 TO DATE (Cont. 9)

Unit : %

Goods-Producing Industries											
礦業及土石採取業 Mining & Quarrying			製造業 Manufacturing			電力及燃氣供應業 Electricity & Gas Supply			用水供應及污染整治業 Water Supply & Remediation Activities		
計 Both sexes	男 Male	女 Female	計 Both sexes	男 Male	女 Female	計 Both sexes	男 Male	女 Female	計 Both sexes	男 Male	女 Female
0.11	0.09	0.02	27.65	16.98	10.67	0.30	0.26	0.04	0.58	0.42	0.15
0.10	0.08	0.02	27.20	16.64	10.56	0.30	0.26	0.04	0.58	0.43	0.16
0.09	0.08	0.02	27.16	16.64	10.52	0.30	0.26	0.04	0.62	0.46	0.16
0.08	0.06	0.01	27.40	16.82	10.57	0.29	0.26	0.04	0.66	0.49	0.16
0.07	0.06	0.01	27.47	17.04	10.44	0.28	0.24	0.04	0.62	0.45	0.17
0.07	0.05	0.01	27.46	17.07	10.39	0.27	0.24	0.04	0.59	0.44	0.15
0.06	0.04	0.01	27.61	17.15	10.46	0.27	0.24	0.03	0.64	0.47	0.16
0.06	0.04	0.01	27.74	17.21	10.53	0.27	0.23	0.04	0.68	0.51	0.18
0.05	0.04	0.01	27.15	16.87	10.28	0.28	0.24	0.04	0.71	0.52	0.19
0.04	0.03	0.01	27.27	16.97	10.30	0.28	0.24	0.04	0.74	0.55	0.19
0.04	0.03	0.01	27.54	17.17	10.36	0.27	0.23	0.04	0.74	0.55	0.19
0.04	0.03	0.01	27.39	17.11	10.29	0.27	0.23	0.04	0.76	0.58	0.18
0.04	0.03	0.01	27.40	17.01	10.38	0.27	0.23	0.04	0.76	0.58	0.18
0.03	0.03	0.01	27.48	17.21	10.27	0.27	0.23	0.04	0.75	0.59	0.17
0.03	0.03	0.01	27.46	17.39	10.06	0.27	0.23	0.03	0.74	0.58	0.16
0.04	0.03	0.01	27.44	17.18	10.26	0.27	0.23	0.03	0.75	0.61	0.14
0.04	0.03	0.01	27.43	16.98	10.45	0.27	0.23	0.04	0.76	0.53	0.23
0.04	0.03	0.01	27.41	16.99	10.41	0.27	0.23	0.04	0.76	0.51	0.25
0.04	0.03	0.01	27.35	17.01	10.34	0.27	0.23	0.04	0.76	0.60	0.16
0.04	0.03	0.01	27.38	17.20	10.18	0.27	0.23	0.04	0.76	0.60	0.16
0.04	0.03	0.01	27.40	17.18	10.22	0.27	0.23	0.04	0.77	0.57	0.19
0.03	0.03	0.01	27.35	17.15	10.19	0.27	0.23	0.04	0.76	0.58	0.19
0.04	0.03	0.01	27.31	17.15	10.16	0.27	0.23	0.04	0.76	0.59	0.17
0.04	0.03	0.01	27.30	16.81	10.48	0.27	0.23	0.04	0.76	0.60	0.16
0.04	0.03	0.01	27.24	16.94	10.30	0.26	0.23	0.04	0.76	0.59	0.17
0.04	0.03	0.01	27.27	16.86	10.41	0.27	0.23	0.04	0.76	0.57	0.19
0.04	0.03	0.01	27.34	16.97	10.36	0.27	0.22	0.04	0.75	0.59	0.16
0.04	0.03	0.01	27.30	17.10	10.20	0.26	0.22	0.04	0.76	0.61	0.15
0.04	0.03	0.00	27.28	17.15	10.13	0.27	0.23	0.04	0.76	0.63	0.13
0.04	0.03	0.01	27.27	16.87	10.39	0.27	0.23	0.04	0.76	0.57	0.19
0.04	0.03	0.01	27.23	16.71	10.51	0.26	0.22	0.04	0.76	0.55	0.22
0.03	0.03	0.00	27.20	16.85	10.36	0.26	0.23	0.04	0.77	0.59	0.18
0.03	0.03	0.01	27.22	17.14	10.08	0.26	0.23	0.04	0.77	0.57	0.19
0.03	0.03	0.01	27.24	17.15	10.09	0.26	0.22	0.04	0.77	0.59	0.18
0.03	0.03	0.00	27.22	16.89	10.33	0.26	0.22	0.04	0.76	0.60	0.16
0.04	0.03	0.01	27.19	16.79	10.40	0.27	0.23	0.04	0.76	0.62	0.14
0.04	0.03	0.01	27.18	16.80	10.38	0.26	0.22	0.04	0.75	0.62	0.13
0.04	0.03	0.01	27.14	16.91	10.24	0.26	0.22	0.04	0.74	0.58	0.16
0.03	0.03	0.01	27.15	16.82	10.34	0.27	0.22	0.04	0.74	0.57	0.17
0.03	0.03	0.01	27.18	17.00	10.18	0.27	0.22	0.05	0.76	0.61	0.14
0.03	0.03	0.01	27.20	16.84	10.36	0.27	0.23	0.04	0.76	0.64	0.13
0.04	0.03	0.01	27.19	16.91	10.28	0.27	0.23	0.04	0.75	0.57	0.18
0.04	0.03	0.01	27.15	17.01	10.14	0.26	0.22	0.04	0.76	0.60	0.16
0.03	0.03	0.01	27.17	16.88	10.30	0.26	0.22	0.04	0.74	0.57	0.18
0.04	0.03	0.01	27.16	16.90	10.25	0.26	0.22	0.04	0.74	0.54	0.20
0.03	0.02	0.01	27.15	16.85	10.30	0.26	0.22	0.04	0.74	0.55	0.19
0.04	0.03	0.01	27.15	16.85	10.30	0.26	0.22	0.04	0.73	0.55	0.17
0.03	0.03	0.01	27.10	16.98	10.12	0.26	0.22	0.04	0.74	0.56	0.17
0.03	0.03	0.01	27.07	16.94	10.13	0.26	0.22	0.04	0.74	0.58	0.15
0.04	0.03	0.01	27.06	16.92	10.13	0.26	0.22	0.04	0.73	0.63	0.11

Note : For statistical figures tabulated in this table, the eighth revised edition (2001-2011) and the ninth revised edition (since Jan. 2012) of standard industrial classification system in R.O.C. have been referred.

表 13 歷年就業者之行業 (續 10)

單位：%

年 月 別 Year & month	工 業 Goods-Producing Industries			服務業					
	營 造 業 Construction			合 計 Subtotal			批發及零售業 Wholesale & Retail Trade		
	計	男	女	計	男	女	計	男	女
	Both sexes	Male	Female	Both sexes	Male	Female	Both sexes	Male	Female
9 0 年平均 Ave., 2001	7.94	7.10	0.84	55.90	28.89	27.01	17.90	9.53	8.37
9 1 年平均 Ave., 2002	7.66	6.86	0.80	56.66	28.96	27.70	17.90	9.44	8.46
9 2 年平均 Ave., 2003	7.32	6.54	0.79	57.24	29.09	28.15	17.74	9.31	8.42
9 3 年平均 Ave., 2004	7.48	6.69	0.79	57.54	29.04	28.50	17.64	9.14	8.50
9 4 年平均 Ave., 2005	7.96	7.06	0.90	57.67	28.78	28.89	17.36	8.93	8.43
9 5 年平均 Ave., 2006	8.20	7.27	0.94	57.92	28.51	29.42	17.39	8.86	8.53
9 6 年平均 Ave., 2007	8.22	7.27	0.95	57.92	28.16	29.76	17.31	8.60	8.72
9 7 年平均 Ave., 2008	8.09	7.17	0.92	58.02	27.99	30.03	17.01	8.38	8.63
9 8 年平均 Ave., 2009	7.66	6.76	0.90	58.87	28.07	30.81	16.88	8.27	8.61
9 9 年平均 Ave., 2010	7.60	6.67	0.93	58.84	27.92	30.92	16.65	8.11	8.54
1 0 0 年平均 Ave., 2011	7.76	6.83	0.92	58.60	27.66	30.94	16.47	8.04	8.43
1 0 1 年平均 Ave., 2012	7.78	6.86	0.92	58.75	27.57	31.18	16.58	8.05	8.53
1 月 Jan.	7.82	6.88	0.93	58.66	27.68	30.99	16.53	8.06	8.47
2 月 Feb.	7.79	6.83	0.96	58.63	27.53	31.10	16.57	8.06	8.51
3 月 Mar.	7.76	6.85	0.91	58.68	27.20	31.49	16.58	8.00	8.58
4 月 Apr.	7.75	6.82	0.93	58.71	27.57	31.14	16.61	8.01	8.60
5 月 May	7.73	6.85	0.88	58.78	27.99	30.79	16.63	8.19	8.44
6 月 June	7.75	6.87	0.88	58.77	27.86	30.92	16.59	8.15	8.44
7 月 July	7.75	6.90	0.86	58.81	27.65	31.17	16.61	8.05	8.57
8 月 Aug.	7.77	6.73	1.03	58.79	27.56	31.23	16.60	8.15	8.45
9 月 Sept.	7.79	6.76	1.03	58.75	27.50	31.24	16.53	8.02	8.51
1 0 月 Oct.	7.80	6.98	0.82	58.81	27.34	31.47	16.56	7.85	8.70
1 1 月 Nov.	7.80	6.96	0.84	58.82	27.27	31.55	16.57	7.88	8.69
1 2 月 Dec.	7.83	6.89	0.94	58.82	27.75	31.07	16.57	8.13	8.43
1 0 2 年平均 Ave., 2013	7.85	6.94	0.91	58.89	27.47	31.42	16.57	8.01	8.56
1 月 Jan.	7.86	6.90	0.95	58.84	27.72	31.12	16.60	8.04	8.56
2 月 Feb.	7.82	6.90	0.92	58.82	27.55	31.26	16.60	8.06	8.54
3 月 Mar.	7.84	6.97	0.86	58.82	27.33	31.49	16.57	8.00	8.57
4 月 Apr.	7.80	6.96	0.84	58.87	27.23	31.64	16.61	7.87	8.74
5 月 May	7.79	6.90	0.89	58.93	27.72	31.20	16.63	8.13	8.50
6 月 June	7.82	6.92	0.90	58.93	27.80	31.14	16.58	8.33	8.25
7 月 July	7.83	6.96	0.87	58.93	27.51	31.42	16.61	8.19	8.42
8 月 Aug.	7.85	6.88	0.96	58.92	27.23	31.69	16.60	8.08	8.51
9 月 Sept.	7.90	6.83	1.07	58.86	27.33	31.52	16.49	7.92	8.58
1 0 月 Oct.	7.90	6.98	0.93	58.89	27.41	31.48	16.51	7.75	8.76
1 1 月 Nov.	7.88	7.05	0.83	58.93	27.37	31.56	16.53	7.88	8.65
1 2 月 Dec.	7.91	7.00	0.91	58.91	27.44	31.47	16.54	7.91	8.63
1 0 3 年平均 Ave., 2014	7.96	7.04	0.91	58.91	27.34	31.57	16.47	7.94	8.53
1 月 Jan.	7.95	6.98	0.97	58.88	27.46	31.42	16.51	7.84	8.67
2 月 Feb.	7.93	7.01	0.92	58.87	27.20	31.67	16.48	7.77	8.71
3 月 Mar.	7.95	7.08	0.87	58.81	27.24	31.56	16.43	7.95	8.48
4 月 Apr.	7.92	7.08	0.83	58.89	27.24	31.65	16.47	8.06	8.41
5 月 May	7.94	7.07	0.87	58.94	27.32	31.61	16.49	8.10	8.39
6 月 June	7.95	7.04	0.90	58.90	27.56	31.35	16.44	8.19	8.25
7 月 July	7.94	7.06	0.89	58.91	27.38	31.53	16.48	8.00	8.48
8 月 Aug.	7.95	7.03	0.91	58.91	27.32	31.59	16.51	7.90	8.60
9 月 Sept.	7.98	7.00	0.98	58.91	27.44	31.47	16.48	7.95	8.53
1 0 月 Oct.	8.00	6.99	1.00	58.94	27.36	31.59	16.45	7.84	8.61
1 1 月 Nov.	7.99	7.06	0.93	58.98	27.33	31.65	16.47	7.90	8.57
1 2 月 Dec.	7.97	7.11	0.86	58.99	27.21	31.79	16.47	7.80	8.68

註：本表內數字，9 0 年至 1 0 0 年按中華民國第 8 次修訂之行業標準分類統計，1 0 1 年 1 月起按中華民國第 9 次修訂之行業標準分類統計。

TABLE 13. EMPLOYED PERSONS BY INDUSTRY, 1978 TO DATE (Cont. 10)

Unit : %

Services-Providing Industries											
運輸及倉儲業 Transportation & Storage			住宿及餐飲業 Accommodation & Food Service Activities			資訊及通訊傳播業 Information & Communication			金融及保險業 Financial & Insurance Activities		
計	男	女	計	男	女	計	男	女	計	男	女
Both sexes	Male	Female	Both sexes	Male	Female	Both sexes	Male	Female	Both sexes	Male	Female
4.49	3.64	0.85	5.67	2.48	3.19	2.02	1.21	0.81	3.98	1.67	2.31
4.30	3.49	0.81	6.12	2.64	3.48	2.02	1.20	0.82	4.02	1.68	2.34
4.32	3.51	0.81	6.16	2.64	3.52	1.95	1.20	0.75	3.95	1.63	2.32
4.29	3.52	0.77	6.18	2.67	3.51	1.99	1.22	0.77	3.99	1.65	2.34
4.14	3.39	0.76	6.38	2.69	3.69	2.00	1.22	0.78	4.08	1.67	2.41
4.12	3.32	0.81	6.58	2.75	3.83	2.07	1.23	0.83	4.03	1.58	2.44
4.03	3.23	0.80	6.61	2.78	3.83	2.00	1.21	0.79	3.93	1.55	2.37
3.98	3.16	0.82	6.60	2.79	3.81	1.95	1.14	0.81	3.95	1.58	2.37
3.91	3.09	0.82	6.75	2.81	3.94	2.02	1.18	0.83	4.02	1.57	2.45
3.85	3.02	0.83	6.93	2.93	4.00	1.98	1.17	0.81	4.08	1.53	2.55
3.83	3.00	0.83	6.80	2.91	3.88	2.03	1.21	0.82	4.00	1.49	2.51
3.82	2.96	0.85	6.90	3.07	3.83	2.10	1.23	0.87	3.92	1.48	2.44
3.78	2.99	0.79	6.88	3.01	3.86	2.06	1.24	0.82	3.95	1.44	2.52
3.75	2.91	0.84	6.83	3.05	3.78	2.08	1.20	0.87	3.95	1.42	2.53
3.77	2.89	0.88	6.86	3.06	3.80	2.08	1.19	0.89	3.94	1.38	2.56
3.79	2.93	0.86	6.86	3.07	3.79	2.08	1.22	0.87	3.92	1.46	2.46
3.81	2.99	0.81	6.90	3.17	3.73	2.09	1.24	0.86	3.93	1.54	2.39
3.82	3.00	0.82	6.87	3.12	3.75	2.11	1.29	0.82	3.95	1.56	2.39
3.83	2.98	0.86	6.91	3.07	3.84	2.12	1.23	0.89	3.91	1.53	2.39
3.84	2.92	0.93	6.94	3.00	3.95	2.11	1.29	0.82	3.91	1.54	2.37
3.84	2.95	0.89	6.91	3.00	3.91	2.13	1.23	0.90	3.91	1.56	2.35
3.85	3.01	0.85	6.93	3.12	3.81	2.13	1.19	0.94	3.91	1.46	2.45
3.84	2.97	0.87	6.97	3.10	3.87	2.11	1.23	0.88	3.91	1.45	2.46
3.85	3.02	0.83	6.99	3.11	3.89	2.12	1.21	0.91	3.90	1.47	2.43
3.88	3.00	0.88	7.07	3.14	3.92	2.13	1.24	0.89	3.85	1.42	2.43
3.84	2.93	0.91	7.00	3.19	3.81	2.10	1.23	0.87	3.88	1.43	2.45
3.82	2.97	0.85	7.02	3.15	3.86	2.10	1.21	0.89	3.88	1.37	2.50
3.83	3.04	0.79	7.03	3.05	3.98	2.11	1.31	0.79	3.86	1.32	2.54
3.85	3.02	0.83	7.04	3.09	3.94	2.11	1.30	0.81	3.86	1.39	2.47
3.87	3.03	0.84	7.08	3.18	3.90	2.10	1.22	0.88	3.88	1.50	2.38
3.89	3.01	0.87	7.05	3.13	3.92	2.13	1.20	0.92	3.86	1.54	2.32
3.89	2.96	0.93	7.07	3.12	3.96	2.14	1.23	0.92	3.83	1.44	2.39
3.89	2.94	0.95	7.10	3.14	3.96	2.16	1.24	0.92	3.84	1.39	2.45
3.92	2.99	0.92	7.07	3.12	3.95	2.16	1.22	0.94	3.84	1.42	2.42
3.92	3.07	0.85	7.11	3.21	3.90	2.17	1.24	0.93	3.82	1.39	2.43
3.89	3.04	0.86	7.15	3.19	3.96	2.15	1.24	0.92	3.83	1.44	2.39
3.91	2.97	0.94	7.12	3.17	3.94	2.14	1.28	0.86	3.81	1.38	2.43
3.90	3.05	0.86	7.15	3.17	3.98	2.18	1.26	0.92	3.76	1.35	2.40
3.90	3.01	0.90	7.13	3.13	4.00	2.13	1.28	0.85	3.78	1.28	2.50
3.89	2.97	0.92	7.16	3.13	4.03	2.14	1.23	0.91	3.77	1.38	2.38
3.87	3.04	0.84	7.15	3.16	3.98	2.16	1.28	0.88	3.75	1.41	2.35
3.89	3.03	0.85	7.13	3.13	4.00	2.18	1.30	0.88	3.76	1.35	2.41
3.89	3.01	0.88	7.13	3.08	4.05	2.17	1.20	0.96	3.78	1.34	2.44
3.91	3.01	0.90	7.11	3.19	3.92	2.17	1.18	0.99	3.76	1.35	2.41
3.92	3.06	0.86	7.13	3.18	3.95	2.19	1.28	0.92	3.75	1.37	2.38
3.90	3.09	0.80	7.15	3.25	3.90	2.20	1.28	0.92	3.75	1.38	2.36
3.91	3.11	0.80	7.17	3.28	3.88	2.19	1.27	0.92	3.73	1.34	2.39
3.92	3.10	0.82	7.18	3.24	3.94	2.20	1.26	0.94	3.74	1.30	2.44
3.93	3.05	0.87	7.19	3.15	4.04	2.20	1.23	0.97	3.76	1.38	2.38
3.91	3.08	0.83	7.20	3.16	4.04	2.21	1.29	0.92	3.76	1.36	2.40

Note : For statistical figures tabulated in this table, the eighth revised edition (2001-2011) and the ninth revised edition (since Jan. 2012) of standard industrial classification system in R.O.C. have been referred.

表 1 3 歷年就業者之行業 (續完)

單位：%

年 月 別 Year & month	服務業								
	不動產業 Real Estate Activities			專業、科學及技術服務業 Professional, Scientific & Technical Activities			支援服務業 Support Service Activities		
	計	男	女	計	男	女	計	男	女
	Both sexes	Male	Female	Both sexes	Male	Female	Both sexes	Male	Female
9 0 年平均 Ave., 2001	0.43	0.28	0.15	2.16	1.10	1.05	1.63	0.98	0.65
9 1 年平均 Ave., 2002	0.43	0.28	0.15	2.32	1.19	1.13	1.67	1.00	0.67
9 2 年平均 Ave., 2003	0.46	0.27	0.19	2.34	1.16	1.18	1.88	1.12	0.75
9 3 年平均 Ave., 2004	0.56	0.35	0.21	2.39	1.23	1.17	1.87	1.04	0.83
9 4 年平均 Ave., 2005	0.62	0.40	0.22	2.59	1.32	1.27	1.96	1.11	0.84
9 5 年平均 Ave., 2006	0.65	0.42	0.23	2.61	1.30	1.32	2.02	1.17	0.85
9 6 年平均 Ave., 2007	0.72	0.45	0.27	2.92	1.47	1.45	2.09	1.20	0.89
9 7 年平均 Ave., 2008	0.71	0.45	0.26	3.04	1.52	1.52	2.22	1.26	0.97
9 8 年平均 Ave., 2009	0.66	0.39	0.28	3.07	1.50	1.57	2.26	1.28	0.98
9 9 年平均 Ave., 2010	0.71	0.41	0.30	3.10	1.51	1.59	2.25	1.31	0.94
1 0 0 年平均 Ave., 2011	0.81	0.49	0.32	3.17	1.52	1.64	2.31	1.31	0.99
1 0 1 年平均 Ave., 2012	0.82	0.51	0.32	3.15	1.49	1.66	2.39	1.40	0.99
1 月 Jan.	0.83	0.53	0.30	3.19	1.44	1.74	2.33	1.32	1.01
2 月 Feb.	0.83	0.52	0.31	3.16	1.46	1.70	2.36	1.35	1.01
3 月 Mar.	0.82	0.49	0.34	3.14	1.45	1.69	2.38	1.30	1.07
4 月 Apr.	0.83	0.52	0.31	3.16	1.50	1.66	2.39	1.41	0.98
5 月 May	0.82	0.51	0.32	3.13	1.54	1.59	2.39	1.53	0.86
6 月 June	0.82	0.51	0.32	3.13	1.53	1.60	2.41	1.38	1.03
7 月 July	0.82	0.53	0.28	3.16	1.49	1.66	2.41	1.31	1.10
8 月 Aug.	0.83	0.52	0.30	3.14	1.38	1.76	2.42	1.40	1.02
9 月 Sept.	0.81	0.49	0.32	3.14	1.45	1.69	2.40	1.39	1.01
1 0 月 Oct.	0.81	0.47	0.34	3.14	1.57	1.57	2.41	1.47	0.94
1 1 月 Nov.	0.83	0.47	0.36	3.16	1.53	1.63	2.42	1.50	0.92
1 2 月 Dec.	0.84	0.51	0.32	3.18	1.54	1.63	2.40	1.43	0.97
1 0 2 年平均 Ave., 2013	0.84	0.50	0.34	3.16	1.53	1.64	2.40	1.40	1.00
1 月 Jan.	0.82	0.50	0.32	3.19	1.58	1.61	2.37	1.37	1.00
2 月 Feb.	0.81	0.50	0.31	3.18	1.58	1.60	2.37	1.43	0.94
3 月 Mar.	0.81	0.50	0.31	3.17	1.53	1.64	2.38	1.43	0.95
4 月 Apr.	0.82	0.48	0.34	3.16	1.54	1.62	2.39	1.41	0.97
5 月 May	0.83	0.51	0.32	3.16	1.53	1.63	2.38	1.46	0.92
6 月 June	0.83	0.52	0.31	3.16	1.52	1.64	2.39	1.34	1.05
7 月 July	0.82	0.50	0.32	3.15	1.52	1.64	2.40	1.34	1.07
8 月 Aug.	0.83	0.46	0.37	3.13	1.43	1.70	2.42	1.39	1.03
9 月 Sept.	0.85	0.49	0.36	3.14	1.52	1.63	2.43	1.36	1.07
1 0 月 Oct.	0.86	0.49	0.36	3.16	1.58	1.58	2.45	1.44	1.01
1 1 月 Nov.	0.87	0.48	0.39	3.18	1.47	1.71	2.42	1.46	0.96
1 2 月 Dec.	0.88	0.56	0.32	3.20	1.52	1.68	2.41	1.40	1.01
1 0 3 年平均 Ave., 2014	0.89	0.52	0.37	3.19	1.45	1.74	2.47	1.43	1.04
1 月 Jan.	0.88	0.56	0.32	3.23	1.59	1.63	2.42	1.41	1.01
2 月 Feb.	0.87	0.54	0.33	3.20	1.56	1.65	2.43	1.50	0.93
3 月 Mar.	0.86	0.56	0.30	3.21	1.42	1.79	2.44	1.43	1.01
4 月 Apr.	0.87	0.46	0.41	3.18	1.37	1.80	2.46	1.35	1.11
5 月 May	0.87	0.45	0.42	3.17	1.39	1.78	2.48	1.39	1.09
6 月 June	0.88	0.50	0.38	3.18	1.41	1.78	2.46	1.40	1.06
7 月 July	0.88	0.50	0.38	3.15	1.44	1.71	2.47	1.45	1.02
8 月 Aug.	0.89	0.50	0.40	3.17	1.44	1.73	2.49	1.41	1.08
9 月 Sept.	0.89	0.51	0.38	3.19	1.39	1.80	2.49	1.37	1.12
1 0 月 Oct.	0.90	0.55	0.36	3.20	1.48	1.72	2.50	1.48	1.02
1 1 月 Nov.	0.91	0.52	0.39	3.21	1.55	1.66	2.49	1.50	0.99
1 2 月 Dec.	0.91	0.57	0.33	3.21	1.40	1.82	2.48	1.45	1.03

註：本表內數字，9 0 年至 1 0 0 年按中華民國第 8 次修訂之行業標準分類統計，1 0 1 年 1 月起按中華民國第 9 次修訂之行業標準分類統計。

TABLE 13. EMPLOYED PERSONS BY INDUSTRY, 1978 TO DATE (Cont. End)

Unit : %

Services-Providing Industries														
公共行政及國防：強制性社會安全 Public Administration & Defence; Compulsory Social Security			教育服務業 Education			醫療保健及社會工作服務業 Human Health & Social Work Activities			藝術、娛樂及休閒服務業 Arts, Entertainment & Recreation			其他服務業 Other Service Activities		
計	男	女	計	男	女	計	男	女	計	男	女	計	男	女
Both sexes	Male	Female	Both sexes	Male	Female	Both sexes	Male	Female	Both sexes	Male	Female	Both sexes	Male	Female
3.35	2.13	1.22	5.15	1.79	3.37	2.86	0.89	1.97	0.99	0.49	0.50	5.28	2.70	2.58
3.34	2.10	1.24	5.16	1.77	3.39	2.98	0.89	2.08	1.14	0.56	0.58	5.25	2.71	2.54
3.68	2.24	1.44	5.37	1.79	3.58	3.05	0.93	2.12	1.15	0.57	0.59	5.19	2.71	2.49
3.65	2.21	1.44	5.50	1.83	3.66	3.10	0.91	2.19	1.17	0.58	0.58	5.21	2.69	2.52
3.37	2.07	1.31	5.60	1.84	3.76	3.25	0.88	2.36	1.17	0.57	0.60	5.15	2.69	2.47
3.30	2.03	1.28	5.57	1.83	3.74	3.30	0.86	2.44	1.10	0.54	0.56	5.18	2.62	2.56
3.22	1.91	1.31	5.71	1.85	3.86	3.30	0.86	2.44	0.98	0.48	0.50	5.08	2.55	2.52
3.30	1.92	1.38	5.81	1.90	3.91	3.41	0.88	2.53	0.94	0.45	0.49	5.08	2.54	2.54
3.72	2.17	1.55	5.96	1.95	4.02	3.58	0.88	2.70	0.94	0.46	0.47	5.12	2.53	2.59
3.70	2.12	1.58	5.90	1.96	3.93	3.68	0.87	2.82	0.94	0.44	0.50	5.07	2.54	2.53
3.62	2.06	1.56	5.87	1.86	4.02	3.81	0.90	2.92	0.88	0.40	0.48	5.01	2.47	2.54
3.54	1.98	1.56	5.80	1.68	4.12	3.87	0.89	2.99	0.87	0.40	0.47	4.98	2.43	2.54
3.56	2.04	1.52	5.86	1.95	3.91	3.88	0.86	3.03	0.87	0.36	0.51	4.96	2.45	2.50
3.53	2.06	1.47	5.85	1.82	4.03	3.87	0.83	3.04	0.87	0.41	0.47	4.98	2.44	2.54
3.54	2.05	1.49	5.85	1.66	4.19	3.87	0.80	3.07	0.86	0.44	0.43	4.99	2.48	2.50
3.51	1.97	1.54	5.82	1.72	4.10	3.89	0.89	3.00	0.85	0.39	0.46	5.00	2.47	2.53
3.55	1.92	1.63	5.79	1.67	4.12	3.86	0.93	2.93	0.86	0.36	0.50	5.01	2.39	2.62
3.55	1.95	1.60	5.80	1.61	4.18	3.84	0.86	2.98	0.86	0.39	0.47	5.02	2.51	2.51
3.52	1.94	1.58	5.79	1.67	4.12	3.87	0.85	3.02	0.88	0.42	0.46	4.98	2.58	2.40
3.53	1.88	1.65	5.76	1.67	4.10	3.87	0.94	2.93	0.89	0.43	0.46	4.95	2.45	2.50
3.54	1.94	1.60	5.81	1.65	4.17	3.89	0.96	2.93	0.88	0.46	0.42	4.96	2.40	2.56
3.55	2.01	1.54	5.79	1.62	4.17	3.87	0.87	3.00	0.87	0.40	0.47	4.98	2.30	2.68
3.54	1.96	1.58	5.77	1.55	4.22	3.87	0.94	2.93	0.87	0.40	0.47	4.97	2.29	2.68
3.53	2.00	1.53	5.77	1.61	4.16	3.88	0.89	2.99	0.87	0.39	0.48	4.95	2.44	2.51
3.49	1.89	1.61	5.78	1.67	4.11	3.90	0.86	3.04	0.88	0.42	0.45	4.94	2.39	2.55
3.53	2.07	1.46	5.77	1.78	3.99	3.90	0.82	3.08	0.88	0.36	0.52	4.96	2.43	2.53
3.53	1.98	1.55	5.79	1.74	4.05	3.90	0.83	3.06	0.86	0.42	0.45	4.96	2.31	2.64
3.54	1.82	1.71	5.81	1.66	4.15	3.89	0.81	3.08	0.86	0.48	0.38	4.98	2.37	2.61
3.52	1.79	1.73	5.80	1.70	4.09	3.89	0.79	3.10	0.88	0.45	0.43	4.94	2.40	2.54
3.50	1.81	1.69	5.80	1.71	4.09	3.91	0.84	3.07	0.88	0.38	0.50	4.92	2.42	2.50
3.53	1.85	1.67	5.82	1.60	4.22	3.89	0.87	3.02	0.88	0.40	0.47	4.93	2.47	2.46
3.50	1.92	1.58	5.78	1.59	4.19	3.91	0.84	3.07	0.89	0.45	0.44	4.93	2.43	2.50
3.48	1.84	1.64	5.75	1.73	4.02	3.92	0.86	3.06	0.89	0.46	0.44	4.91	2.28	2.63
3.46	1.81	1.65	5.79	1.69	4.09	3.89	0.94	2.95	0.88	0.42	0.46	4.93	2.42	2.51
3.43	1.91	1.52	5.76	1.65	4.11	3.90	0.90	3.01	0.87	0.40	0.48	4.93	2.38	2.55
3.45	1.90	1.55	5.76	1.61	4.15	3.90	0.91	2.99	0.86	0.43	0.44	4.93	2.34	2.59
3.46	1.96	1.50	5.76	1.59	4.17	3.88	0.90	2.98	0.88	0.42	0.46	4.92	2.39	2.53
3.41	1.80	1.62	5.82	1.63	4.19	3.90	0.82	3.09	0.86	0.44	0.42	4.90	2.48	2.43
3.44	1.99	1.45	5.78	1.64	4.14	3.89	0.86	3.03	0.89	0.42	0.47	4.90	2.43	2.46
3.41	1.79	1.62	5.80	1.58	4.22	3.92	0.87	3.05	0.86	0.43	0.43	4.92	2.44	2.47
3.42	1.74	1.68	5.83	1.60	4.22	3.89	0.81	3.08	0.84	0.44	0.40	4.94	2.41	2.54
3.43	1.78	1.66	5.84	1.68	4.15	3.91	0.75	3.15	0.86	0.49	0.38	4.91	2.48	2.43
3.41	1.77	1.64	5.86	1.69	4.16	3.93	0.79	3.14	0.87	0.49	0.38	4.88	2.59	2.29
3.44	1.76	1.68	5.88	1.65	4.23	3.90	0.88	3.02	0.87	0.44	0.43	4.90	2.61	2.29
3.42	1.79	1.63	5.85	1.63	4.22	3.90	0.85	3.05	0.86	0.41	0.44	4.90	2.42	2.48
3.41	1.82	1.59	5.83	1.61	4.21	3.91	0.77	3.14	0.85	0.47	0.38	4.88	2.39	2.49
3.40	1.80	1.60	5.81	1.66	4.16	3.89	0.80	3.10	0.85	0.42	0.43	4.90	2.53	2.37
3.38	1.71	1.67	5.79	1.71	4.09	3.90	0.80	3.10	0.86	0.38	0.47	4.91	2.51	2.40
3.39	1.74	1.64	5.79	1.62	4.18	3.90	0.77	3.13	0.86	0.43	0.43	4.89	2.47	2.42
3.39	1.86	1.53	5.80	1.52	4.28	3.89	0.85	3.03	0.86	0.42	0.44	4.91	2.44	2.46

Note : For statistical figures tabulated in this table, the eighth revised edition (2001-2011) and the ninth revised edition (since Jan. 2012) of standard industrial classification system in R.O.C. have been referred.

表 1 4 歷年就業者之職業

單位：千人

年 月 別 Year & month	總 計 Total			民意代表、企業主管 及經理人員 Legislators, Gov. Administrators, Business Executives & Managers			專業人員 Professionals			技術員及助理專業人員 Technicians & Associate Professionals		
	計 Both sexes	男 Male	女 Female	計 Both sexes	男 Male	女 Female	計 Both sexes	男 Male	女 Female	計 Both sexes	男 Male	女 Female
6 7年平均 Ave., 1978	6 231	4 183	2 048	193	170	23	231	136	96	413	280	134
6 8年平均 Ave., 1979	6 432	4 306	2 126	215	193	22	233	138	95	454	310	144
6 9年平均 Ave., 1980	6 547	4 357	2 191	245	221	23	253	148	105	498	335	163
7 0年平均 Ave., 1981	6 672	4 448	2 224	263	236	27	255	146	110	530	353	176
7 1年平均 Ave., 1982	6 811	4 509	2 301	258	232	27	265	149	116	547	359	188
7 2年平均 Ave., 1983	7 070	4 561	2 509	266	238	28	279	154	126	567	361	206
7 3年平均 Ave., 1984	7 308	4 661	2 647	277	246	31	293	163	130	596	373	223
7 4年平均 Ave., 1985	7 428	4 719	2 709	287	249	38	308	171	137	628	388	241
7 5年平均 Ave., 1986	7 733	4 821	2 912	298	259	40	328	181	147	674	406	268
7 6年平均 Ave., 1987	8 022	4 966	3 057	315	271	44	357	193	164	732	426	306
7 7年平均 Ave., 1988	8 107	5 043	3 064	347	295	51	372	198	174	797	458	339
7 8年平均 Ave., 1989	8 258	5 149	3 110	371	315	55	395	210	185	863	495	368
7 9年平均 Ave., 1990	8 283	5 175	3 108	391	332	59	427	223	204	963	560	403
8 0年平均 Ave., 1991	8 439	5 274	3 165	408	352	56	434	223	211	1 019	596	423
8 1年平均 Ave., 1992	8 632	5 380	3 252	432	373	58	462	237	225	1 088	635	452
8 2年平均 Ave., 1993	8 745	5 422	3 323	441	387	54	485	255	229	1 231	747	484
8 3年平均 Ave., 1994	8 939	5 511	3 428	436	378	57	479	243	236	1 296	789	507
8 4年平均 Ave., 1995	9 045	5 558	3 487	436	379	57	500	246	255	1 338	810	527
8 5年平均 Ave., 1996	9 068	5 508	3 560	429	373	56	542	264	278	1 376	832	545
8 6年平均 Ave., 1997	9 176	5 562	3 613	420	359	61	560	275	286	1 426	870	555
8 7年平均 Ave., 1998	9 289	5 610	3 679	425	365	60	578	279	299	1 498	896	603
8 8年平均 Ave., 1999	9 385	5 624	3 761	414	357	58	601	290	311	1 571	932	638
8 9年平均 Ave., 2000	9 491	5 670	3 821	412	353	59	610	305	305	1 591	949	643
9 0年平均 Ave., 2001	9 383	5 553	3 830	406	346	60	615	312	303	1 615	959	656
9 1年平均 Ave., 2002	9 454	5 547	3 907	424	362	62	649	330	319	1 662	972	689
9 2年平均 Ave., 2003	9 573	5 579	3 994	427	359	68	678	344	334	1 716	988	727
9 3年平均 Ave., 2004	9 786	5 680	4 106	447	373	73	726	376	350	1 774	1 020	754
9 4年平均 Ave., 2005	9 942	5 753	4 190	449	374	74	795	413	382	1 834	1 041	793
9 5年平均 Ave., 2006	10 111	5 810	4 301	452	371	81	831	438	393	1 929	1 077	852
9 6年平均 Ave., 2007	10 294	5 868	4 426	462	381	81	866	452	414	2 020	1 094	926
9 7年平均 Ave., 2008	10 403	5 902	4 501	461	379	82	913	477	436	2 134	1 134	1 000
9 8年平均 Ave., 2009	10 279	5 776	4 502	442	356	86	912	469	443	2 169	1 154	1 015
9 9年平均 Ave., 2010	10 493	5 880	4 613	439	349	90	921	475	446	2 189	1 163	1 026

註：本表內數字，自 8 3年起，全部改按中華民國第 5 次修訂之職業標準分類統計。

TABLE 14. EMPLOYED PERSONS BY OCCUPATION, 1978 TO DATE

Unit : Thousand Persons

事務工作人員 Clerks			服務工作人員及售貨員 Service Workers & Shop & Market Sales Workers			農、林、漁、牧工作人員 Agricultural, Animal Husbandry, Forestry & Fishing Workers			生產及有關工人、 機械設備操作工及體力工 Prod. & Machine Operators & Related Workers		
計 Both sexes	男 Male	女 Female	計 Both sexes	男 Male	女 Female	計 Both sexes	男 Male	女 Female	計 Both sexes	男 Male	女 Female
371	169	202	872	552	320	1 531	1 073	458	2 620	1 803	817
382	165	217	934	582	351	1 359	948	411	2 855	1 969	886
416	174	241	968	601	366	1 256	862	394	2 913	2 014	899
428	175	253	1 023	636	387	1 237	873	364	2 936	2 030	906
455	187	268	1 067	652	415	1 261	898	363	2 957	2 034	923
482	191	291	1 126	663	463	1 292	895	397	3 057	2 060	997
509	198	312	1 170	683	486	1 266	872	394	3 197	2 126	1 071
511	197	314	1 225	709	516	1 282	884	398	3 187	2 122	1 065
540	201	340	1 264	713	551	1 304	891	413	3 324	2 170	1 154
591	211	381	1 286	726	560	1 212	838	374	3 529	2 301	1 228
623	220	403	1 359	768	591	1 099	771	328	3 510	2 333	1 177
650	226	424	1 397	794	603	1 053	748	305	3 530	2 360	1 170
661	224	437	1 383	772	611	1 054	741	314	3 405	2 324	1 081
698	224	474	1 410	741	670	1 082	756	326	3 387	2 383	1 004
732	227	505	1 440	733	707	1 055	741	314	3 424	2 434	990
806	223	583	1 405	688	717	995	706	290	3 382	2 415	967
839	223	617	1 438	684	754	965	694	271	3 486	2 500	986
877	222	655	1 479	704	775	942	675	267	3 473	2 521	952
922	223	699	1 530	715	815	906	642	264	3 362	2 459	903
938	225	713	1 550	725	826	865	615	250	3 416	2 494	923
955	226	730	1 597	750	847	810	579	231	3 426	2 517	909
995	239	757	1 667	771	895	764	548	215	3 373	2 486	887
1 027	238	789	1 712	787	925	726	525	202	3 413	2 513	900
1 025	234	792	1 745	788	957	695	505	191	3 281	2 410	871
1 041	236	805	1 791	805	986	699	509	190	3 188	2 333	856
1 062	245	817	1 817	811	1 006	683	493	190	3 191	2 338	853
1 106	250	856	1 849	821	1 028	629	452	176	3 256	2 387	869
1 132	256	876	1 866	826	1 040	578	415	162	3 289	2 427	862
1 138	260	879	1 926	840	1 086	541	387	154	3 293	2 437	856
1 133	256	876	1 964	849	1 115	531	373	158	3 319	2 464	855
1 124	252	872	1 938	844	1 094	519	365	153	3 314	2 451	863
1 139	250	889	1 919	838	1 081	528	374	154	3 170	2 335	835
1 210	262	948	1 977	874	1 102	535	378	156	3 223	2 379	844

Note : For statistical figures tabulated in this table, the fifth revised edition of standard occupational classification system in R.O.C. have been referred since 1994.

表 1 4 歷年就業者之職業 (續 1)

單位：%

年 月 別 Year & month	總 計 Total			民意代表、企業主管 及經理人員 Legislators, Gov. Administrators, Business Executives & Managers			專業人員 Professionals			技術員及助理專業人員 Technicians & Associate Professionals		
	計 Both sexes	男 Male	女 Female	計 Both sexes	男 Male	女 Female	計 Both sexes	男 Male	女 Female	計 Both sexes	男 Male	女 Female
6 7 年平均 Ave., 1978	100.00	67.13	32.87	3.09	2.73	0.37	3.71	2.18	1.53	6.63	4.49	2.14
6 8 年平均 Ave., 1979	100.00	66.94	33.06	3.34	3.00	0.34	3.62	2.15	1.48	7.06	4.82	2.24
6 9 年平均 Ave., 1980	100.00	66.54	33.46	3.74	3.38	0.36	3.86	2.26	1.60	7.60	5.12	2.48
7 0 年平均 Ave., 1981	100.00	66.67	33.33	3.95	3.54	0.41	3.82	2.18	1.64	7.94	5.29	2.64
7 1 年平均 Ave., 1982	100.00	66.21	33.79	3.79	3.40	0.39	3.89	2.18	1.71	8.03	5.26	2.76
7 2 年平均 Ave., 1983	100.00	64.51	35.49	3.76	3.36	0.40	3.95	2.17	1.78	8.02	5.11	2.91
7 3 年平均 Ave., 1984	100.00	63.79	36.21	3.78	3.36	0.42	4.01	2.23	1.78	8.16	5.11	3.05
7 4 年平均 Ave., 1985	100.00	63.53	36.47	3.86	3.35	0.51	4.15	2.30	1.85	8.46	5.22	3.24
7 5 年平均 Ave., 1986	100.00	62.34	37.66	3.86	3.35	0.51	4.24	2.34	1.90	8.71	5.24	3.47
7 6 年平均 Ave., 1987	100.00	61.90	38.10	3.92	3.37	0.55	4.45	2.41	2.04	9.13	5.31	3.82
7 7 年平均 Ave., 1988	100.00	62.21	37.79	4.28	3.64	0.63	4.59	2.45	2.15	9.83	5.65	4.18
7 8 年平均 Ave., 1989	100.00	62.35	37.65	4.49	3.82	0.67	4.78	2.54	2.24	10.45	5.99	4.46
7 9 年平均 Ave., 1990	100.00	62.47	37.53	4.72	4.00	0.71	5.15	2.69	2.46	11.63	6.76	4.86
8 0 年平均 Ave., 1991	100.00	62.50	37.50	4.84	4.17	0.67	5.15	2.64	2.50	12.08	7.06	5.02
8 1 年平均 Ave., 1992	100.00	62.32	37.68	5.00	4.33	0.67	5.35	2.74	2.61	12.60	7.36	5.24
8 2 年平均 Ave., 1993	100.00	62.00	38.00	5.04	4.42	0.62	5.54	2.92	2.62	14.08	8.55	5.53
8 3 年平均 Ave., 1994	100.00	61.65	38.35	4.88	4.23	0.64	5.35	2.72	2.64	14.50	8.83	5.67
8 4 年平均 Ave., 1995	100.00	61.45	38.55	4.82	4.19	0.63	5.53	2.72	2.81	14.79	8.96	5.83
8 5 年平均 Ave., 1996	100.00	60.74	39.26	4.73	4.12	0.61	5.98	2.91	3.06	15.18	9.17	6.01
8 6 年平均 Ave., 1997	100.00	60.62	39.38	4.58	3.91	0.66	6.10	2.99	3.11	15.54	9.49	6.05
8 7 年平均 Ave., 1998	100.00	60.40	39.60	4.57	3.93	0.64	6.22	3.00	3.22	16.13	9.64	6.49
8 8 年平均 Ave., 1999	100.00	59.92	40.08	4.42	3.80	0.61	6.41	3.09	3.31	16.74	9.94	6.80
8 9 年平均 Ave., 2000	100.00	59.74	40.26	4.34	3.72	0.62	6.43	3.21	3.21	16.77	10.00	6.77
9 0 年平均 Ave., 2001	100.00	59.18	40.82	4.33	3.68	0.64	6.56	3.32	3.23	17.21	10.22	6.99
9 1 年平均 Ave., 2002	100.00	58.68	41.32	4.49	3.83	0.66	6.87	3.50	3.37	17.58	10.28	7.29
9 2 年平均 Ave., 2003	100.00	58.28	41.72	4.46	3.75	0.71	7.09	3.60	3.49	17.92	10.32	7.60
9 3 年平均 Ave., 2004	100.00	58.04	41.96	4.56	3.81	0.75	7.42	3.84	3.58	18.13	10.43	7.70
9 4 年平均 Ave., 2005	100.00	57.86	42.14	4.51	3.77	0.75	8.00	4.15	3.84	18.45	10.47	7.98
9 5 年平均 Ave., 2006	100.00	57.46	42.54	4.47	3.67	0.80	8.22	4.33	3.89	19.08	10.65	8.43
9 6 年平均 Ave., 2007	100.00	57.01	42.99	4.49	3.70	0.79	8.41	4.39	4.02	19.62	10.63	9.00
9 7 年平均 Ave., 2008	100.00	56.74	43.26	4.43	3.64	0.79	8.78	4.59	4.19	20.51	10.90	9.61
9 8 年平均 Ave., 2009	100.00	56.20	43.80	4.30	3.47	0.84	8.88	4.56	4.31	21.10	11.23	9.87
9 9 年平均 Ave., 2010	100.00	56.04	43.96	4.18	3.33	0.86	8.78	4.53	4.25	20.86	11.08	9.78

註：本表內數字，自 8 3 年起，全部改按中華民國第 5 次修訂之職業標準分類統計。

TABLE 14. EMPLOYED PERSONS BY OCCUPATION, 1978 TO DATE (Cont. 1)

Unit : %

事務工作人員 Clerks			服務工作人員及售貨員 Service Workers & Shop & Market Sales Workers			農、林、漁、牧工作人員 Agricultural, Animal Husbandry, Forestry & Fishing Workers			生產及有關工人、 機械設備操作工及體力工 Prod. & Machine Operators & Related Workers		
計 Both sexes	男 Male	女 Female	計 Both sexes	男 Male	女 Female	計 Both sexes	男 Male	女 Female	計 Both sexes	男 Male	女 Female
5.96	2.72	3.24	13.99	8.86	5.13	24.58	17.22	7.35	42.04	28.94	13.10
5.94	2.57	3.37	14.52	9.05	5.47	21.13	14.74	6.39	44.39	30.61	13.77
6.35	2.66	3.69	14.78	9.19	5.59	19.18	13.17	6.01	44.49	30.76	13.73
6.41	2.62	3.79	15.33	9.53	5.81	18.55	13.09	5.46	44.01	30.42	13.58
6.68	2.74	3.94	15.67	9.57	6.10	18.51	13.18	5.33	43.42	29.87	13.55
6.82	2.70	4.12	15.93	9.37	6.56	18.28	12.66	5.62	43.24	29.14	14.11
6.97	2.71	4.27	16.00	9.35	6.65	17.32	11.93	5.39	43.74	29.09	14.65
6.88	2.65	4.23	16.49	9.54	6.94	17.26	11.90	5.36	42.90	28.56	14.34
6.99	2.60	4.39	16.35	9.23	7.12	16.87	11.52	5.35	42.98	28.06	14.92
7.37	2.63	4.74	16.03	9.05	6.99	15.11	10.45	4.66	43.99	28.68	15.31
7.68	2.71	4.98	16.76	9.47	7.29	13.56	9.51	4.05	43.29	28.77	14.52
7.88	2.74	5.13	16.92	9.62	7.30	12.75	9.06	3.69	42.74	28.57	14.17
7.98	2.70	5.28	16.69	9.31	7.38	12.73	8.94	3.79	41.11	28.06	13.05
8.27	2.65	5.62	16.71	8.78	7.93	12.82	8.96	3.86	40.14	28.24	11.90
8.48	2.63	5.85	16.68	8.49	8.19	12.22	8.58	3.64	39.66	28.19	11.47
9.22	2.55	6.66	16.06	7.87	8.19	11.38	8.07	3.31	38.67	27.62	11.05
9.39	2.49	6.90	16.09	7.66	8.43	10.80	7.77	3.03	39.00	27.96	11.03
9.70	2.46	7.24	16.35	7.79	8.57	10.41	7.46	2.95	38.40	27.88	10.52
10.17	2.46	7.71	16.87	7.88	8.99	10.00	7.08	2.92	37.08	27.12	9.96
10.22	2.45	7.78	16.89	7.90	9.00	9.43	6.71	2.72	37.23	27.18	10.06
10.28	2.43	7.85	17.20	8.08	9.12	8.72	6.23	2.49	36.88	27.09	9.79
10.61	2.54	8.06	17.76	8.22	9.54	8.14	5.84	2.30	35.94	26.49	9.45
10.82	2.51	8.31	18.04	8.30	9.74	7.65	5.53	2.12	35.96	26.48	9.48
10.93	2.49	8.44	18.59	8.39	10.20	7.41	5.38	2.03	34.97	25.68	9.29
11.01	2.50	8.52	18.94	8.51	10.43	7.39	5.38	2.01	33.73	24.68	9.05
11.09	2.56	8.53	18.98	8.48	10.51	7.14	5.15	1.99	33.33	24.42	8.91
11.30	2.56	8.75	18.89	8.39	10.50	6.42	4.62	1.80	33.27	24.40	8.88
11.39	2.58	8.81	18.77	8.31	10.46	5.81	4.18	1.63	33.08	24.41	8.67
11.26	2.57	8.69	19.05	8.31	10.74	5.35	3.83	1.52	32.56	24.10	8.47
11.00	2.49	8.51	19.08	8.25	10.83	5.16	3.62	1.54	32.25	23.94	8.31
10.80	2.42	8.38	18.63	8.11	10.52	4.99	3.51	1.47	31.86	23.56	8.30
11.08	2.43	8.65	18.67	8.16	10.51	5.13	3.64	1.50	30.84	22.72	8.12
11.53	2.49	9.04	18.84	8.33	10.51	5.09	3.61	1.49	30.71	22.67	8.04

Note : For statistical figures tabulated in this table, the fifth revised edition of standard occupational classification system in R.O.C. have been referred since 1994.

表 1 4 歷年就業者之職業 (續 2)

單位：千人

年 月 別 Year & month	總 計 Total			民意代表、主管及經理人員 Legislators, Senior Officials & Managers			專業人員 Professionals			技術員及助理專業人員 Technicians & Associate Professionals		
	計 Both sexes	男 Male	女 Female	計 Both sexes	男 Male	女 Female	計 Both sexes	男 Male	女 Female	計 Both sexes	男 Male	女 Female
9 0 年平均 Ave., 2001	9 383	5 553	3 830	405	345	59	732	356	376	1 450	894	555
9 1 年平均 Ave., 2002	9 454	5 547	3 907	423	361	61	761	373	388	1 534	917	617
9 2 年平均 Ave., 2003	9 573	5 579	3 994	426	359	67	796	391	406	1 585	931	653
9 3 年平均 Ave., 2004	9 786	5 680	4 106	447	374	73	858	424	433	1 621	957	664
9 4 年平均 Ave., 2005	9 942	5 753	4 190	448	375	73	960	468	492	1 658	972	686
9 5 年平均 Ave., 2006	10 111	5 810	4 301	452	372	80	998	498	500	1 761	1 005	755
9 6 年平均 Ave., 2007	10 294	5 868	4 426	463	382	81	1 031	513	518	1 844	1 020	824
9 7 年平均 Ave., 2008	10 403	5 902	4 501	463	380	83	1 098	543	555	1 921	1 056	866
9 8 年平均 Ave., 2009	10 279	5 776	4 502	444	358	86	1 100	540	560	1 977	1 078	899
9 9 年平均 Ave., 2010	10 493	5 880	4 613	443	352	91	1 116	552	564	1 995	1 089	906
1 0 0 年平均 Ave., 2011	10 709	6 006	4 702	435	341	94	1 195	598	597	1 957	1 064	893
1 0 1 年平均 Ave., 2012	10 860	6 083	4 777	422	324	98	1 244	610	634	1 950	1 062	888
1 月 Jan.	10 808	6 061	4 747	427	330	97	1 224	612	612	1 951	1 070	882
2 月 Feb.	10 790	6 049	4 741	428	326	102	1 226	602	625	1 945	1 057	888
3 月 Mar.	10 806	6 054	4 752	426	330	96	1 229	595	634	1 944	1 043	902
4 月 Apr.	10 818	6 069	4 750	424	331	92	1 233	612	621	1 943	1 048	895
5 月 May	10 834	6 089	4 745	423	325	98	1 238	619	620	1 940	1 064	876
6 月 June	10 854	6 095	4 758	424	332	92	1 242	615	627	1 945	1 061	884
7 月 July	10 883	6 099	4 784	423	326	97	1 247	617	630	1 947	1 046	901
8 月 Aug.	10 901	6 104	4 797	421	323	98	1 252	623	630	1 950	1 068	882
9 月 Sept.	10 878	6 084	4 794	419	330	89	1 254	608	647	1 953	1 079	875
1 0 月 Oct.	10 897	6 092	4 805	418	317	101	1 258	611	647	1 959	1 060	900
1 1 月 Nov.	10 918	6 094	4 824	416	305	111	1 261	604	658	1 961	1 070	892
1 2 月 Dec.	10 931	6 108	4 824	414	315	99	1 265	604	662	1 958	1 080	879
1 0 2 年平均 Ave., 2013	10 967	6 116	4 851	404	303	101	1 286	627	660	1 962	1 047	916
1 月 Jan.	10 935	6 112	4 823	412	311	101	1 269	619	651	1 957	1 065	892
2 月 Feb.	10 915	6 095	4 820	410	304	107	1 270	615	656	1 951	1 046	905
3 月 Mar.	10 921	6 099	4 822	409	315	94	1 273	620	653	1 953	1 036	917
4 月 Apr.	10 929	6 099	4 829	407	318	89	1 278	631	647	1 956	1 026	930
5 月 May	10 939	6 102	4 837	406	309	97	1 281	617	664	1 954	1 032	922
6 月 June	10 959	6 114	4 844	405	308	97	1 283	597	687	1 951	1 059	892
7 月 July	10 984	6 122	4 862	403	307	97	1 288	621	667	1 954	1 046	909
8 月 Aug.	11 000	6 123	4 878	401	305	97	1 293	647	646	1 966	1 031	936
9 月 Sept.	10 980	6 118	4 862	399	303	96	1 296	644	652	1 970	1 063	908
1 0 月 Oct.	10 996	6 124	4 872	397	291	106	1 302	651	651	1 973	1 054	919
1 1 月 Nov.	11 019	6 137	4 882	399	280	119	1 298	638	660	1 981	1 050	931
1 2 月 Dec.	11 029	6 144	4 885	402	291	111	1 303	623	680	1 978	1 050	928
1 0 3 年平均 Ave., 2014	11 079	6 166	4 913	394	294	100	1 333	632	701	1 990	1 035	955
1 月 Jan.	11 036	6 142	4 894	399	295	104	1 308	623	686	1 977	1 038	939
2 月 Feb.	11 019	6 134	4 885	396	280	116	1 310	622	689	1 978	1 054	924
3 月 Mar.	11 027	6 138	4 889	395	291	104	1 313	613	701	1 976	1 054	922
4 月 Apr.	11 040	6 135	4 906	397	307	90	1 321	619	702	1 979	1 022	958
5 月 May	11 052	6 149	4 903	396	301	95	1 330	612	719	1 982	1 029	954
6 月 June	11 062	6 165	4 897	393	295	98	1 338	608	730	1 987	1 054	933
7 月 July	11 091	6 174	4 917	394	306	88	1 340	628	712	1 990	1 033	957
8 月 Aug.	11 110	6 176	4 934	393	308	85	1 344	655	689	1 992	1 000	993
9 月 Sept.	11 099	6 177	4 922	391	293	98	1 343	664	679	1 995	1 030	966
1 0 月 Oct.	11 120	6 189	4 930	392	289	104	1 344	649	695	2 000	1 053	947
1 1 月 Nov.	11 137	6 201	4 935	391	279	112	1 348	649	699	2 008	1 035	974
1 2 月 Dec.	11 151	6 209	4 942	392	287	106	1 350	640	710	2 011	1 024	987

註：本表內數字，係按中華民國第 6 次修訂之職業標準分類統計。

TABLE 14. EMPLOYED PERSONS BY OCCUPATION, 1978 TO DATE (Cont. 2)

Unit : Thousand Persons

事務支援人員 Clerical Support Workers			服務及銷售工作人員 Service & Sales Workers			農、林、漁、牧業生產人員 Skilled Agricultural, Forestry & Fishery Workers			技藝有關工作人員、 機械設備操作及勞力工 Craft & Machine Operation Related Workers		
計 Both sexes	男 Male	女 Female	計 Both sexes	男 Male	女 Female	計 Both sexes	男 Male	女 Female	計 Both sexes	男 Male	女 Female
1 001	222	780	1 828	843	985	675	496	179	3 292	2 396	896
1 014	226	788	1 858	851	1 007	676	499	177	3 188	2 320	868
1 031	234	797	1 886	857	1 028	660	482	178	3 189	2 324	865
1 071	238	833	1 926	872	1 055	608	443	165	3 255	2 373	883
1 091	244	848	1 946	879	1 068	558	407	151	3 280	2 409	871
1 094	246	847	2 004	893	1 112	522	379	143	3 280	2 417	863
1 086	242	843	2 049	902	1 147	512	364	148	3 309	2 444	865
1 076	239	836	2 040	899	1 141	500	356	144	3 305	2 429	876
1 088	242	847	2 014	886	1 128	506	362	144	3 149	2 311	838
1 153	248	905	2 069	919	1 150	512	366	146	3 204	2 354	850
1 188	255	932	2 086	932	1 154	496	361	134	3 352	2 455	898
1 222	261	961	2 119	958	1 161	495	366	129	3 408	2 502	906
1 218	267	951	2 104	937	1 167	497	365	131	3 386	2 480	906
1 219	268	951	2 096	946	1 151	494	364	130	3 381	2 486	894
1 222	251	971	2 102	957	1 146	496	372	124	3 386	2 507	880
1 225	260	965	2 109	961	1 148	495	364	131	3 388	2 492	896
1 223	270	953	2 121	977	1 145	492	362	130	3 396	2 472	924
1 220	256	964	2 119	960	1 159	494	372	122	3 409	2 499	910
1 218	264	954	2 139	970	1 170	496	371	125	3 412	2 504	907
1 223	259	964	2 137	962	1 175	495	368	127	3 422	2 500	922
1 219	256	963	2 114	944	1 170	494	369	124	3 424	2 498	926
1 217	259	958	2 123	953	1 170	493	362	131	3 428	2 530	898
1 223	257	966	2 130	953	1 177	495	359	136	3 431	2 547	884
1 229	261	968	2 133	980	1 153	494	360	134	3 437	2 508	929
1 232	257	975	2 156	978	1 178	492	362	130	3 435	2 543	892
1 230	257	973	2 138	976	1 162	493	361	132	3 435	2 522	913
1 226	260	967	2 139	985	1 154	491	359	132	3 427	2 527	900
1 225	251	974	2 143	980	1 163	492	359	133	3 425	2 538	887
1 223	249	974	2 149	973	1 177	493	360	133	3 422	2 543	879
1 225	251	975	2 155	1 003	1 152	491	355	136	3 426	2 536	890
1 230	256	974	2 158	974	1 184	492	363	129	3 439	2 557	881
1 227	266	962	2 173	974	1 200	495	364	131	3 443	2 545	898
1 234	258	977	2 172	972	1 200	493	360	132	3 440	2 550	890
1 239	246	994	2 148	950	1 198	491	362	130	3 436	2 551	885
1 237	250	987	2 158	971	1 187	490	364	126	3 438	2 543	895
1 235	263	972	2 170	982	1 188	491	368	123	3 444	2 555	889
1 244	275	970	2 166	991	1 175	493	367	126	3 442	2 547	895
1 244	261	983	2 166	992	1 174	492	360	132	3 459	2 591	868
1 242	276	966	2 169	991	1 178	495	367	127	3 445	2 552	893
1 233	247	986	2 171	993	1 178	493	365	128	3 437	2 573	864
1 237	242	995	2 167	1 001	1 166	494	370	125	3 444	2 568	876
1 238	255	983	2 162	995	1 168	493	359	134	3 449	2 578	871
1 242	255	987	2 154	993	1 161	490	347	143	3 457	2 612	844
1 248	255	993	2 148	1 007	1 141	491	352	138	3 456	2 593	863
1 251	258	994	2 163	998	1 165	494	362	132	3 458	2 590	868
1 250	270	980	2 172	1 000	1 172	492	361	131	3 466	2 581	885
1 248	270	978	2 164	982	1 182	489	358	131	3 468	2 580	888
1 246	262	984	2 171	980	1 191	492	361	132	3 474	2 597	877
1 248	265	984	2 173	985	1 188	493	358	135	3 475	2 630	845
1 245	278	967	2 177	983	1 194	494	364	130	3 481	2 633	848

Note : The sixth revised edition of standard occupational classification system in R.O.C. have been referred for statistical figures tabulated in this table.

表 1 4 歷年就業者之職業 (續完)

單位：%

年 月 別 Year & month	總 計 Total			民意代表、主管及經理人員 Legislators, Senior Officials & Managers			專業人員 Professionals			技術員及助理專業人員 Technicians & Associate Professionals		
	計 Both sexes	男 Male	女 Female	計 Both sexes	男 Male	女 Female	計 Both sexes	男 Male	女 Female	計 Both sexes	男 Male	女 Female
9 0 年平均 Ave., 2001	100.00	59.18	40.82	4.31	3.68	0.63	7.81	3.80	4.01	15.45	9.53	5.92
9 1 年平均 Ave., 2002	100.00	58.68	41.32	4.47	3.82	0.65	8.05	3.95	4.11	16.22	9.70	6.52
9 2 年平均 Ave., 2003	100.00	58.28	41.72	4.45	3.75	0.70	8.32	4.08	4.24	16.55	9.73	6.82
9 3 年平均 Ave., 2004	100.00	58.04	41.96	4.57	3.82	0.75	8.77	4.34	4.43	16.56	9.77	6.79
9 4 年平均 Ave., 2005	100.00	57.86	42.14	4.51	3.77	0.74	9.66	4.70	4.95	16.68	9.78	6.90
9 5 年平均 Ave., 2006	100.00	57.46	42.54	4.47	3.68	0.79	9.87	4.93	4.94	17.41	9.94	7.47
9 6 年平均 Ave., 2007	100.00	57.01	42.99	4.49	3.71	0.78	10.02	4.99	5.03	17.92	9.91	8.00
9 7 年平均 Ave., 2008	100.00	56.74	43.26	4.45	3.66	0.80	10.56	5.22	5.34	18.47	10.15	8.32
9 8 年平均 Ave., 2009	100.00	56.20	43.80	4.32	3.48	0.84	10.70	5.26	5.45	19.23	10.49	8.75
9 9 年平均 Ave., 2010	100.00	56.04	43.96	4.22	3.35	0.87	10.64	5.26	5.38	19.01	10.38	8.63
1 0 0 年平均 Ave., 2011	100.00	56.09	43.91	4.06	3.18	0.88	11.16	5.58	5.57	18.27	9.93	8.34
1 0 1 年平均 Ave., 2012	100.00	56.02	43.98	3.89	2.99	0.90	11.46	5.62	5.84	17.96	9.78	8.17
1 月 Jan.	100.00	56.08	43.92	3.95	3.05	0.90	11.33	5.66	5.66	18.05	9.90	8.16
2 月 Feb.	100.00	56.06	43.94	3.97	3.02	0.95	11.37	5.58	5.79	18.03	9.80	8.23
3 月 Mar.	100.00	56.03	43.97	3.94	3.06	0.89	11.37	5.50	5.87	17.99	9.65	8.34
4 月 Apr.	100.00	56.10	43.90	3.92	3.06	0.85	11.40	5.66	5.74	17.96	9.69	8.27
5 月 May	100.00	56.20	43.80	3.91	3.00	0.90	11.43	5.71	5.72	17.91	9.82	8.08
6 月 June	100.00	56.16	43.84	3.91	3.06	0.85	11.44	5.67	5.78	17.92	9.78	8.15
7 月 July	100.00	56.04	43.96	3.89	3.00	0.89	11.46	5.67	5.79	17.89	9.62	8.28
8 月 Aug.	100.00	56.00	44.00	3.86	2.97	0.90	11.49	5.71	5.77	17.89	9.80	8.09
9 月 Sept.	100.00	55.93	44.07	3.85	3.04	0.82	11.53	5.59	5.95	17.96	9.91	8.04
1 0 月 Oct.	100.00	55.90	44.10	3.84	2.91	0.92	11.55	5.61	5.94	17.98	9.73	8.25
1 1 月 Nov.	100.00	55.82	44.18	3.81	2.80	1.01	11.55	5.53	6.03	17.96	9.80	8.17
1 2 月 Dec.	100.00	55.87	44.13	3.79	2.88	0.91	11.58	5.52	6.05	17.91	9.88	8.04
1 0 2 年平均 Ave., 2013	100.00	55.76	44.24	3.69	2.77	0.92	11.73	5.72	6.01	17.89	9.54	8.35
1 月 Jan.	100.00	55.90	44.10	3.77	2.85	0.92	11.61	5.66	5.95	17.90	9.74	8.15
2 月 Feb.	100.00	55.84	44.16	3.76	2.78	0.98	11.64	5.63	6.01	17.87	9.58	8.29
3 月 Mar.	100.00	55.84	44.16	3.75	2.88	0.86	11.66	5.68	5.98	17.89	9.48	8.40
4 月 Apr.	100.00	55.81	44.19	3.72	2.91	0.82	11.70	5.78	5.92	17.90	9.39	8.51
5 月 May	100.00	55.79	44.21	3.71	2.83	0.89	11.71	5.64	6.07	17.86	9.44	8.43
6 月 June	100.00	55.79	44.21	3.70	2.81	0.88	11.71	5.44	6.27	17.81	9.67	8.14
7 月 July	100.00	55.74	44.26	3.67	2.79	0.88	11.73	5.66	6.07	17.79	9.52	8.27
8 月 Aug.	100.00	55.66	44.34	3.65	2.77	0.88	11.76	5.89	5.87	17.88	9.37	8.51
9 月 Sept.	100.00	55.72	44.28	3.64	2.76	0.87	11.81	5.86	5.94	17.94	9.68	8.27
1 0 月 Oct.	100.00	55.69	44.31	3.61	2.64	0.97	11.84	5.92	5.92	17.94	9.59	8.36
1 1 月 Nov.	100.00	55.69	44.31	3.62	2.54	1.08	11.78	5.79	5.99	17.98	9.53	8.45
1 2 月 Dec.	100.00	55.71	44.29	3.65	2.64	1.01	11.82	5.65	6.17	17.94	9.52	8.41
1 0 3 年平均 Ave., 2014	100.00	55.65	44.35	3.56	2.66	0.90	12.03	5.70	6.33	17.96	9.35	8.62
1 月 Jan.	100.00	55.66	44.34	3.62	2.68	0.94	11.86	5.64	6.21	17.92	9.41	8.51
2 月 Feb.	100.00	55.67	44.33	3.59	2.54	1.05	11.89	5.64	6.25	17.95	9.56	8.39
3 月 Mar.	100.00	55.66	44.34	3.58	2.64	0.94	11.91	5.56	6.35	17.92	9.56	8.36
4 月 Apr.	100.00	55.57	44.43	3.60	2.78	0.82	11.97	5.61	6.36	17.93	9.26	8.67
5 月 May	100.00	55.63	44.37	3.58	2.73	0.86	12.04	5.54	6.50	17.94	9.31	8.63
6 月 June	100.00	55.73	44.27	3.55	2.67	0.89	12.10	5.50	6.60	17.97	9.53	8.44
7 月 July	100.00	55.66	44.34	3.55	2.76	0.80	12.08	5.66	6.42	17.95	9.31	8.63
8 月 Aug.	100.00	55.59	44.41	3.54	2.77	0.77	12.10	5.90	6.20	17.93	9.00	8.93
9 月 Sept.	100.00	55.66	44.34	3.53	2.64	0.88	12.10	5.98	6.12	17.98	9.28	8.70
1 0 月 Oct.	100.00	55.66	44.34	3.53	2.60	0.93	12.09	5.84	6.25	17.99	9.47	8.52
1 1 月 Nov.	100.00	55.68	44.32	3.51	2.51	1.00	12.11	5.83	6.28	18.03	9.29	8.74
1 2 月 Dec.	100.00	55.68	44.32	3.52	2.57	0.95	12.11	5.74	6.37	18.04	9.18	8.85

註：本表內數字，係按中華民國第 6 次修訂之職業標準分類統計。

TABLE 14. EMPLOYED PERSONS BY OCCUPATION, 1978 TO DATE (Cont. End)

Unit : %

事務支援人員 Clerical Support Workers			服務及銷售工作人員 Service & Sales Workers			農、林、漁、牧業生產人員 Skilled Agricultural, Forestry & Fishery Workers			技藝有關工作人員、 機械設備操作及勞力工 Craft & Machine Operation Related Workers		
計 Both sexes	男 Male	女 Female	計 Both sexes	男 Male	女 Female	計 Both sexes	男 Male	女 Female	計 Both sexes	男 Male	女 Female
10.67	2.36	8.31	19.49	8.99	10.50	7.19	5.28	1.91	35.08	25.54	9.55
10.72	2.39	8.34	19.65	9.00	10.65	7.15	5.27	1.88	33.72	24.54	9.18
10.77	2.45	8.33	19.70	8.96	10.74	6.90	5.04	1.86	33.31	24.27	9.04
10.94	2.43	8.51	19.68	8.91	10.78	6.21	4.53	1.69	33.27	24.25	9.02
10.97	2.45	8.52	19.58	8.84	10.74	5.61	4.09	1.52	32.99	24.23	8.76
10.82	2.44	8.38	19.82	8.83	10.99	5.16	3.74	1.42	32.44	23.90	8.54
10.55	2.36	8.19	19.90	8.76	11.14	4.98	3.54	1.44	32.15	23.74	8.40
10.34	2.30	8.04	19.61	8.64	10.97	4.80	3.42	1.38	31.77	23.35	8.42
10.59	2.35	8.24	19.60	8.62	10.98	4.93	3.53	1.40	30.64	22.48	8.16
10.99	2.37	8.63	19.72	8.76	10.96	4.88	3.49	1.40	30.54	22.43	8.10
11.09	2.38	8.71	19.48	8.71	10.77	4.63	3.38	1.25	31.30	22.92	8.38
11.25	2.40	8.85	19.51	8.82	10.69	4.55	3.37	1.19	31.38	23.04	8.35
11.27	2.47	8.80	19.47	8.67	10.80	4.60	3.38	1.22	31.33	22.95	8.38
11.30	2.48	8.82	19.43	8.76	10.66	4.58	3.37	1.20	31.33	23.04	8.29
11.31	2.33	8.98	19.45	8.85	10.60	4.59	3.44	1.15	31.34	23.20	8.14
11.33	2.41	8.92	19.50	8.88	10.61	4.58	3.36	1.21	31.32	23.03	8.29
11.29	2.50	8.79	19.58	9.01	10.56	4.54	3.34	1.20	31.35	22.81	8.53
11.24	2.36	8.88	19.52	8.85	10.67	4.55	3.43	1.13	31.41	23.02	8.39
11.19	2.43	8.77	19.66	8.91	10.75	4.56	3.41	1.15	31.35	23.01	8.34
11.22	2.38	8.84	19.61	8.83	10.78	4.54	3.38	1.16	31.39	22.93	8.46
11.21	2.35	8.86	19.44	8.68	10.75	4.54	3.39	1.14	31.47	22.96	8.51
11.17	2.38	8.79	19.48	8.74	10.74	4.52	3.32	1.20	31.46	23.22	8.24
11.20	2.35	8.85	19.51	8.73	10.78	4.53	3.29	1.25	31.42	23.33	8.09
11.25	2.39	8.86	19.52	8.96	10.55	4.52	3.29	1.23	31.44	22.95	8.49
11.23	2.34	8.89	19.66	8.91	10.74	4.49	3.30	1.19	31.32	23.19	8.13
11.25	2.35	8.90	19.55	8.93	10.63	4.51	3.31	1.21	31.41	23.06	8.35
11.24	2.38	8.86	19.60	9.03	10.57	4.50	3.29	1.21	31.40	23.15	8.24
11.22	2.30	8.92	19.62	8.97	10.65	4.51	3.29	1.22	31.36	23.24	8.12
11.19	2.28	8.92	19.67	8.90	10.77	4.51	3.30	1.21	31.31	23.27	8.04
11.20	2.29	8.91	19.70	9.17	10.53	4.49	3.24	1.24	31.32	23.18	8.14
11.23	2.34	8.89	19.69	8.89	10.81	4.49	3.31	1.18	31.38	23.34	8.04
11.17	2.42	8.76	19.79	8.86	10.92	4.50	3.31	1.19	31.35	23.17	8.17
11.22	2.34	8.88	19.75	8.84	10.91	4.48	3.28	1.20	31.27	23.18	8.09
11.29	2.24	9.05	19.56	8.65	10.91	4.47	3.29	1.18	31.29	23.23	8.06
11.25	2.28	8.98	19.63	8.83	10.80	4.46	3.31	1.14	31.27	23.12	8.14
11.21	2.39	8.82	19.69	8.91	10.78	4.45	3.34	1.12	31.25	23.19	8.07
11.28	2.49	8.79	19.64	8.98	10.66	4.47	3.33	1.14	31.21	23.09	8.12
11.23	2.36	8.88	19.55	8.96	10.59	4.45	3.25	1.19	31.22	23.38	7.84
11.26	2.50	8.76	19.65	8.98	10.68	4.48	3.33	1.16	31.21	23.12	8.09
11.19	2.24	8.95	19.70	9.01	10.69	4.47	3.31	1.16	31.19	23.35	7.84
11.22	2.20	9.02	19.65	9.08	10.57	4.48	3.35	1.13	31.23	23.28	7.95
11.22	2.31	8.91	19.58	9.01	10.57	4.46	3.25	1.21	31.24	23.35	7.89
11.24	2.31	8.93	19.49	8.98	10.51	4.43	3.14	1.30	31.28	23.64	7.64
11.29	2.31	8.98	19.42	9.10	10.31	4.44	3.19	1.25	31.24	23.44	7.80
11.28	2.32	8.96	19.50	8.99	10.51	4.45	3.26	1.19	31.18	23.35	7.83
11.25	2.43	8.82	19.55	9.00	10.55	4.43	3.25	1.18	31.20	23.23	7.96
11.25	2.43	8.81	19.50	8.85	10.65	4.41	3.23	1.18	31.24	23.24	8.00
11.21	2.35	8.85	19.52	8.81	10.71	4.43	3.24	1.18	31.24	23.35	7.89
11.21	2.38	8.83	19.52	8.85	10.67	4.42	3.22	1.21	31.20	23.62	7.58
11.17	2.49	8.68	19.53	8.82	10.71	4.43	3.26	1.17	31.21	23.61	7.60

Note : The sixth revised edition of standard occupational classification system in R.O.C. have been referred for statistical figures tabulated in this table.

表 1 5 歷年就業者之從業身分

單位：千人

年 月 別 Year & month	總 計 Total			雇 主 Employers			自營作業者 Own-account workers		
	計	男	女	計	男	女	計	男	女
	Both sexes	Male	Female	Both sexes	Male	Female	Both sexes	Male	Female
6 7 年平均 Ave., 1978	6 231	4 183	2 048	197	177	20	1 374	1 157	217
6 8 年平均 Ave., 1979	6 432	4 306	2 126	266	241	25	1 348	1 116	232
6 9 年平均 Ave., 1980	6 547	4 357	2 191	290	261	29	1 341	1 113	228
7 0 年平均 Ave., 1981	6 672	4 448	2 224	301	269	32	1 387	1 158	229
7 1 年平均 Ave., 1982	6 811	4 509	2 301	291	262	29	1 437	1 202	236
7 2 年平均 Ave., 1983	7 070	4 561	2 509	283	255	28	1 492	1 231	261
7 3 年平均 Ave., 1984	7 308	4 661	2 647	298	269	29	1 513	1 250	264
7 4 年平均 Ave., 1985	7 428	4 719	2 709	319	284	35	1 544	1 276	268
7 5 年平均 Ave., 1986	7 733	4 821	2 912	331	293	37	1 563	1 280	283
7 6 年平均 Ave., 1987	8 022	4 966	3 057	342	304	38	1 537	1 255	282
7 7 年平均 Ave., 1988	8 107	5 043	3 064	365	323	42	1 534	1 259	275
7 8 年平均 Ave., 1989	8 258	5 149	3 110	381	337	43	1 552	1 276	276
7 9 年平均 Ave., 1990	8 283	5 175	3 108	399	353	46	1 543	1 264	279
8 0 年平均 Ave., 1991	8 439	5 274	3 165	431	381	50	1 572	1 300	272
8 1 年平均 Ave., 1992	8 632	5 380	3 252	437	382	55	1 572	1 280	292
8 2 年平均 Ave., 1993	8 745	5 422	3 323	455	397	58	1 539	1 246	293
8 3 年平均 Ave., 1994	8 939	5 511	3 428	471	409	62	1 542	1 253	289
8 4 年平均 Ave., 1995	9 045	5 558	3 487	480	416	64	1 537	1 243	294
8 5 年平均 Ave., 1996	9 068	5 508	3 560	485	421	64	1 538	1 235	303
8 6 年平均 Ave., 1997	9 176	5 562	3 613	506	435	72	1 515	1 214	301
8 7 年平均 Ave., 1998	9 289	5 610	3 679	506	436	70	1 512	1 210	302
8 8 年平均 Ave., 1999	9 385	5 624	3 761	511	436	75	1 523	1 206	317
8 9 年平均 Ave., 2000	9 491	5 670	3 821	513	438	75	1 523	1 206	317
9 0 年平均 Ave., 2001	9 383	5 553	3 830	492	413	79	1 483	1 173	310
9 1 年平均 Ave., 2002	9 454	5 547	3 907	492	414	78	1 496	1 176	320
9 2 年平均 Ave., 2003	9 573	5 579	3 994	496	414	82	1 484	1 157	327
9 3 年平均 Ave., 2004	9 786	5 680	4 106	510	423	88	1 458	1 125	333
9 4 年平均 Ave., 2005	9 942	5 753	4 190	503	416	87	1 438	1 100	337
9 5 年平均 Ave., 2006	10 111	5 810	4 301	517	423	94	1 406	1 060	346
9 6 年平均 Ave., 2007	10 294	5 868	4 426	523	430	93	1 396	1 046	350
9 7 年平均 Ave., 2008	10 403	5 902	4 501	508	418	90	1 374	1 021	353
9 8 年平均 Ave., 2009	10 279	5 776	4 502	470	383	87	1 331	992	340
9 9 年平均 Ave., 2010	10 493	5 880	4 613	475	385	91	1 329	994	335
1 0 0 年平均 Ave., 2011	10 709	6 006	4 702	480	388	92	1 323	982	341
1 0 1 年平均 Ave., 2012	10 860	6 083	4 777	476	384	92	1 319	984	335
1 0 2 年平均 Ave., 2013	10 967	6 116	4 851	468	377	91	1 317	985	332
1 月 Jan.	10 935	6 112	4 823	474	399	75	1 314	972	342
2 月 Feb.	10 915	6 095	4 820	472	388	83	1 315	980	335
3 月 Mar.	10 921	6 099	4 822	470	370	100	1 317	987	330
4 月 Apr.	10 929	6 099	4 829	469	368	101	1 318	990	327
5 月 May	10 939	6 102	4 837	468	374	93	1 320	989	331
6 月 June	10 959	6 114	4 844	466	385	81	1 322	993	329
7 月 July	10 984	6 122	4 862	464	390	74	1 319	986	333
8 月 Aug.	11 000	6 123	4 878	465	378	87	1 316	986	330
9 月 Sept.	10 980	6 118	4 862	466	368	97	1 318	988	330
1 0 月 Oct.	10 996	6 124	4 872	468	373	95	1 316	972	344
1 1 月 Nov.	11 019	6 137	4 882	469	370	99	1 315	984	330
1 2 月 Dec.	11 029	6 144	4 885	467	361	106	1 314	993	320
1 0 3 年平均 Ave., 2014	11 079	6 166	4 913	458	371	88	1 310	976	335
1 月 Jan.	11 036	6 142	4 894	465	369	96	1 312	984	328
2 月 Feb.	11 019	6 134	4 885	463	372	90	1 314	993	321
3 月 Mar.	11 027	6 138	4 889	461	372	89	1 316	990	326
4 月 Apr.	11 040	6 135	4 906	460	374	86	1 313	993	320
5 月 May	11 052	6 149	4 903	459	374	85	1 311	971	340
6 月 June	11 062	6 165	4 897	458	375	83	1 309	968	341
7 月 July	11 091	6 174	4 917	456	373	83	1 307	979	328
8 月 Aug.	11 110	6 176	4 934	454	377	77	1 308	970	339
9 月 Sept.	11 099	6 177	4 922	456	370	86	1 307	955	352
1 0 月 Oct.	11 120	6 189	4 930	457	364	93	1 309	968	341
1 1 月 Nov.	11 137	6 201	4 935	455	361	94	1 310	972	337
1 2 月 Dec.	11 151	6 209	4 942	456	365	91	1 311	966	345

TABLE 15. EMPLOYED PERSONS BY CLASS OF WORKER, 1978 TO DATE

Unit : Thousand Persons

無酬家屬工作者 Unpaid family workers			受僱者 Paid employees								
			計 Subtotal			受私人僱用者 Private			受政府僱用者 Government		
計 Both sexes	男 Male	女 Female	計 Both sexes	男 Male	女 Female	計 Both sexes	男 Male	女 Female	計 Both sexes	男 Male	女 Female
775	290	485	3 885	2 559	1 326	3 141	2 018	1 123	744	541	203
717	258	459	4 100	2 691	1 410	3 329	2 128	1 201	771	562	209
701	233	468	4 216	2 749	1 466	3 400	2 166	1 234	815	583	232
695	234	461	4 289	2 787	1 502	3 464	2 203	1 261	825	584	241
716	239	477	4 366	2 807	1 559	3 513	2 207	1 307	853	600	253
783	242	541	4 511	2 832	1 679	3 647	2 234	1 413	864	598	266
787	235	552	4 709	2 907	1 802	3 851	2 318	1 534	858	590	268
804	234	569	4 761	2 925	1 837	3 896	2 338	1 558	865	587	279
840	242	598	4 999	3 005	1 994	4 081	2 383	1 697	919	622	296
794	223	571	5 350	3 183	2 167	4 415	2 560	1 854	935	623	313
772	207	565	5 436	3 255	2 181	4 498	2 632	1 866	938	622	316
759	207	552	5 567	3 328	2 239	4 624	2 706	1 919	943	623	320
744	199	546	5 597	3 359	2 238	4 641	2 740	1 901	956	619	337
770	212	557	5 666	3 381	2 285	4 700	2 766	1 934	966	615	351
768	212	556	5 856	3 506	2 350	4 854	2 878	1 976	1 002	628	373
743	200	543	6 008	3 579	2 430	4 981	2 940	2 040	1 028	638	389
766	209	557	6 160	3 641	2 520	5 159	3 025	2 134	1 001	616	385
767	208	560	6 260	3 691	2 570	5 257	3 086	2 171	1 003	604	399
758	193	566	6 287	3 659	2 628	5 259	3 054	2 205	1 027	605	422
731	185	546	6 423	3 729	2 695	5 400	3 129	2 271	1 023	600	423
715	179	537	6 555	3 786	2 770	5 580	3 219	2 361	975	567	409
726	182	544	6 624	3 799	2 825	5 663	3 250	2 413	961	549	412
710	178	532	6 746	3 849	2 897	5 790	3 301	2 489	955	548	408
681	169	511	6 727	3 797	2 929	5 766	3 244	2 522	961	554	407
695	171	525	6 771	3 787	2 984	5 825	3 255	2 570	946	532	414
695	171	524	6 898	3 837	3 061	5 910	3 294	2 616	988	543	446
686	171	515	7 131	3 961	3 171	6 137	3 419	2 719	994	542	452
666	163	503	7 336	4 074	3 262	6 374	3 556	2 818	961	517	444
647	155	492	7 542	4 172	3 369	6 608	3 673	2 934	934	499	435
641	147	493	7 735	4 246	3 489	6 803	3 760	3 043	932	485	446
619	152	467	7 902	4 312	3 591	6 945	3 819	3 125	958	492	466
588	147	441	7 889	4 255	3 634	6 850	3 719	3 130	1 040	536	504
585	145	440	8 104	4 356	3 747	7 055	3 822	3 232	1 049	534	515
577	154	423	8 328	4 482	3 846	7 291	3 965	3 325	1 038	517	521
570	157	412	8 495	4 558	3 937	7 468	4 065	3 403	1 027	493	534
567	164	403	8 615	4 590	4 025	7 595	4 112	3 483	1 020	478	542
566	163	403	8 582	4 578	4 004	7 559	4 071	3 489	1 022	507	515
563	169	394	8 565	4 558	4 007	7 543	4 069	3 474	1 022	489	533
564	167	397	8 570	4 574	3 996	7 547	4 106	3 441	1 023	468	555
566	169	397	8 576	4 572	4 004	7 555	4 103	3 452	1 021	469	553
569	163	406	8 582	4 576	4 006	7 562	4 105	3 457	1 020	471	550
570	167	403	8 601	4 570	4 031	7 579	4 102	3 478	1 022	468	553
569	160	409	8 632	4 585	4 047	7 608	4 106	3 503	1 024	480	544
568	161	407	8 651	4 598	4 053	7 630	4 117	3 513	1 021	481	540
565	159	406	8 632	4 603	4 029	7 613	4 132	3 482	1 018	471	547
566	153	413	8 646	4 625	4 020	7 629	4 146	3 483	1 017	479	538
569	164	404	8 666	4 618	4 048	7 651	4 144	3 507	1 015	474	542
570	167	403	8 679	4 623	4 056	7 661	4 140	3 521	1 017	482	535
573	168	405	8 737	4 652	4 085	7 714	4 187	3 527	1 023	465	558
571	181	390	8 688	4 609	4 080	7 668	4 118	3 550	1 020	491	530
568	174	394	8 674	4 595	4 079	7 656	4 129	3 527	1 018	466	552
567	169	398	8 683	4 608	4 076	7 663	4 155	3 508	1 020	452	568
570	167	403	8 697	4 601	4 096	7 675	4 147	3 528	1 022	453	568
574	164	410	8 708	4 640	4 069	7 683	4 171	3 512	1 025	469	556
576	170	406	8 719	4 652	4 067	7 696	4 195	3 501	1 023	457	566
575	165	410	8 753	4 656	4 097	7 728	4 191	3 537	1 025	464	560
574	170	404	8 774	4 659	4 115	7 750	4 188	3 562	1 024	472	552
573	173	400	8 764	4 680	4 084	7 740	4 212	3 528	1 023	468	556
575	164	411	8 779	4 694	4 086	7 755	4 232	3 523	1 024	462	562
574	155	419	8 798	4 714	4 085	7 773	4 257	3 516	1 025	456	569
576	159	417	8 808	4 719	4 089	7 784	4 250	3 534	1 024	469	555

表 1 5 歷年就業者之從業身分(續)

單位：%

年 月 別 Year & month	總 計 Total			雇 主 Employers			自營作業者 Own-account workers		
	計	男	女	計	男	女	計	男	女
	Both sexes	Male	Female	Both sexes	Male	Female	Both sexes	Male	Female
6 7 年平均 Ave., 1978	100.00	67.13	32.87	3.16	2.84	0.32	22.05	18.57	3.48
6 8 年平均 Ave., 1979	100.00	66.94	33.06	4.13	3.74	0.39	20.96	17.36	3.61
6 9 年平均 Ave., 1980	100.00	66.54	33.46	4.43	3.99	0.44	20.48	17.00	3.48
7 0 年平均 Ave., 1981	100.00	66.67	33.33	4.51	4.03	0.48	20.79	17.36	3.43
7 1 年平均 Ave., 1982	100.00	66.21	33.79	4.27	3.85	0.43	21.11	17.64	3.46
7 2 年平均 Ave., 1983	100.00	64.51	35.49	4.00	3.61	0.39	21.11	17.41	3.69
7 3 年平均 Ave., 1984	100.00	63.79	36.21	4.08	3.68	0.40	20.71	17.10	3.61
7 4 年平均 Ave., 1985	100.00	63.53	36.47	4.29	3.83	0.47	20.79	17.18	3.61
7 5 年平均 Ave., 1986	100.00	62.34	37.66	4.28	3.79	0.48	20.21	16.55	3.67
7 6 年平均 Ave., 1987	100.00	61.90	38.10	4.26	3.79	0.47	19.16	15.64	3.51
7 7 年平均 Ave., 1988	100.00	62.21	37.79	4.50	3.98	0.52	18.92	15.52	3.40
7 8 年平均 Ave., 1989	100.00	62.35	37.65	4.61	4.09	0.52	18.79	15.45	3.34
7 9 年平均 Ave., 1990	100.00	62.47	37.53	4.82	4.26	0.56	18.63	15.26	3.37
8 0 年平均 Ave., 1991	100.00	62.50	37.50	5.11	4.51	0.60	18.63	15.41	3.22
8 1 年平均 Ave., 1992	100.00	62.32	37.68	5.06	4.42	0.64	18.21	14.83	3.38
8 2 年平均 Ave., 1993	100.00	62.00	38.00	5.20	4.54	0.66	17.60	14.25	3.35
8 3 年平均 Ave., 1994	100.00	61.65	38.35	5.27	4.57	0.70	17.25	14.01	3.23
8 4 年平均 Ave., 1995	100.00	61.45	38.55	5.31	4.60	0.71	16.99	13.74	3.25
8 5 年平均 Ave., 1996	100.00	60.74	39.26	5.35	4.64	0.70	16.96	13.62	3.34
8 6 年平均 Ave., 1997	100.00	60.62	39.38	5.52	4.74	0.78	16.51	13.23	3.28
8 7 年平均 Ave., 1998	100.00	60.40	39.60	5.45	4.69	0.76	16.28	13.03	3.25
8 8 年平均 Ave., 1999	100.00	59.92	40.08	5.45	4.65	0.80	16.23	12.85	3.38
8 9 年平均 Ave., 2000	100.00	59.74	40.26	5.40	4.61	0.79	16.05	12.70	3.34
9 0 年平均 Ave., 2001	100.00	59.18	40.82	5.24	4.40	0.84	15.81	12.50	3.30
9 1 年平均 Ave., 2002	100.00	58.68	41.32	5.20	4.38	0.82	15.82	12.43	3.39
9 2 年平均 Ave., 2003	100.00	58.28	41.72	5.18	4.33	0.86	15.50	12.08	3.42
9 3 年平均 Ave., 2004	100.00	58.04	41.96	5.21	4.32	0.90	14.90	11.50	3.40
9 4 年平均 Ave., 2005	100.00	57.86	42.14	5.06	4.18	0.88	14.46	11.07	3.39
9 5 年平均 Ave., 2006	100.00	57.46	42.54	5.11	4.19	0.93	13.90	10.48	3.42
9 6 年平均 Ave., 2007	100.00	57.01	42.99	5.08	4.17	0.90	13.56	10.16	3.40
9 7 年平均 Ave., 2008	100.00	56.74	43.26	4.88	4.02	0.86	13.21	9.81	3.40
9 8 年平均 Ave., 2009	100.00	56.20	43.80	4.57	3.72	0.85	12.95	9.65	3.31
9 9 年平均 Ave., 2010	100.00	56.04	43.96	4.53	3.66	0.86	12.67	9.48	3.19
1 0 0 年平均 Ave., 2011	100.00	56.09	43.91	4.48	3.62	0.86	12.36	9.17	3.19
1 0 1 年平均 Ave., 2012	100.00	56.02	43.98	4.38	3.54	0.85	12.15	9.06	3.09
1 0 2 年平均 Ave., 2013	100.00	55.76	44.24	4.27	3.44	0.83	12.01	8.98	3.03
1 月 Jan.	100.00	55.90	44.10	4.33	3.65	0.68	12.01	8.89	3.12
2 月 Feb.	100.00	55.84	44.16	4.32	3.56	0.76	12.05	8.98	3.07
3 月 Mar.	100.00	55.84	44.16	4.30	3.39	0.92	12.06	9.04	3.02
4 月 Apr.	100.00	55.81	44.19	4.29	3.37	0.92	12.06	9.06	3.00
5 月 May	100.00	55.79	44.21	4.28	3.42	0.85	12.07	9.04	3.03
6 月 June	100.00	55.79	44.21	4.25	3.51	0.74	12.06	9.06	3.00
7 月 July	100.00	55.74	44.26	4.22	3.55	0.67	12.01	8.98	3.03
8 月 Aug.	100.00	55.66	44.34	4.23	3.44	0.79	11.96	8.96	3.00
9 月 Sept.	100.00	55.72	44.28	4.24	3.36	0.89	12.00	9.00	3.00
1 0 月 Oct.	100.00	55.69	44.31	4.26	3.39	0.87	11.97	8.84	3.13
1 1 月 Nov.	100.00	55.69	44.31	4.26	3.36	0.90	11.93	8.93	3.00
1 2 月 Dec.	100.00	55.71	44.29	4.23	3.27	0.96	11.91	9.01	2.90
1 0 3 年平均 Ave., 2014	100.00	55.65	44.35	4.14	3.34	0.79	11.83	8.81	3.02
1 月 Jan.	100.00	55.66	44.34	4.21	3.34	0.87	11.89	8.92	2.97
2 月 Feb.	100.00	55.67	44.33	4.20	3.38	0.82	11.92	9.01	2.91
3 月 Mar.	100.00	55.66	44.34	4.18	3.38	0.80	11.93	8.97	2.96
4 月 Apr.	100.00	55.57	44.43	4.17	3.38	0.78	11.89	9.00	2.90
5 月 May	100.00	55.63	44.37	4.15	3.39	0.77	11.86	8.78	3.08
6 月 June	100.00	55.73	44.27	4.14	3.39	0.75	11.83	8.75	3.08
7 月 July	100.00	55.66	44.34	4.11	3.37	0.74	11.79	8.83	2.95
8 月 Aug.	100.00	55.59	44.41	4.08	3.39	0.69	11.77	8.73	3.05
9 月 Sept.	100.00	55.66	44.34	4.11	3.33	0.77	11.78	8.61	3.17
1 0 月 Oct.	100.00	55.66	44.34	4.11	3.27	0.83	11.77	8.70	3.07
1 1 月 Nov.	100.00	55.68	44.32	4.08	3.24	0.84	11.76	8.73	3.03
1 2 月 Dec.	100.00	55.68	44.32	4.09	3.27	0.82	11.76	8.66	3.10

TABLE 15. EMPLOYED PERSONS BY CLASS OF WORKER, 1978 TO DATE (Cont.)

Unit : %

無酬家屬工作者 Unpaid family workers			受僱者 Paid employees								
			計 Subtotal			受私人僱用者 Private			受政府僱用者 Government		
計 Both sexes	男 Male	女 Female	計 Both sexes	男 Male	女 Female	計 Both sexes	男 Male	女 Female	計 Both sexes	男 Male	女 Female
12.44	4.65	7.79	62.35	41.07	21.28	50.41	32.39	18.02	11.94	8.68	3.26
11.16	4.01	7.14	63.75	41.83	21.92	51.76	33.09	18.67	11.98	8.74	3.24
10.71	3.56	7.14	64.39	41.99	22.40	51.93	33.09	18.85	12.45	8.90	3.55
10.41	3.50	6.91	64.28	41.77	22.51	51.92	33.02	18.90	12.36	8.75	3.61
10.51	3.50	7.00	64.11	41.22	22.90	51.59	32.40	19.19	12.52	8.81	3.71
11.08	3.43	7.65	63.81	40.06	23.75	51.59	31.60	19.99	12.22	8.46	3.76
10.77	3.22	7.55	64.44	39.78	24.66	52.70	31.71	20.98	11.74	8.07	3.67
10.82	3.16	7.66	64.10	39.37	24.73	52.45	31.48	20.97	11.65	7.90	3.75
10.86	3.13	7.73	64.65	38.87	25.78	52.77	30.82	21.95	11.88	8.05	3.83
9.90	2.78	7.11	66.69	39.68	27.01	55.03	31.92	23.11	11.66	7.76	3.90
9.53	2.56	6.97	67.05	40.14	26.90	55.48	32.47	23.01	11.57	7.68	3.89
9.19	2.50	6.68	67.41	40.30	27.11	56.00	32.76	23.23	11.41	7.54	3.88
8.98	2.40	6.59	67.57	40.55	27.02	56.03	33.08	22.95	11.54	7.47	4.07
9.12	2.52	6.61	67.14	40.06	27.08	55.69	32.78	22.91	11.45	7.29	4.16
8.89	2.46	6.44	67.84	40.61	27.22	56.23	33.34	22.89	11.60	7.28	4.33
8.50	2.29	6.21	68.70	40.92	27.78	56.95	33.62	23.33	11.75	7.30	4.45
8.57	2.34	6.23	68.92	40.73	28.19	57.72	33.84	23.88	11.20	6.89	4.31
8.49	2.30	6.19	69.21	40.80	28.41	58.12	34.12	24.00	11.09	6.68	4.41
8.36	2.12	6.24	69.33	40.35	28.98	58.00	33.68	24.32	11.33	6.67	4.66
7.96	2.01	5.95	70.01	40.64	29.37	58.85	34.10	24.76	11.15	6.54	4.61
7.70	1.92	5.78	70.57	40.75	29.82	60.07	34.65	25.42	10.50	6.10	4.40
7.73	1.94	5.79	70.59	40.48	30.10	60.34	34.63	25.71	10.24	5.85	4.39
7.48	1.87	5.60	71.07	40.55	30.52	61.01	34.78	26.23	10.07	5.77	4.29
7.26	1.81	5.45	71.69	40.47	31.22	61.45	34.57	26.88	10.24	5.90	4.34
7.36	1.80	5.55	71.62	40.05	31.57	61.61	34.43	27.18	10.01	5.62	4.38
7.25	1.78	5.47	72.06	40.08	31.98	61.74	34.41	27.32	10.32	5.67	4.66
7.01	1.75	5.26	72.87	40.47	32.40	62.72	34.93	27.78	10.16	5.54	4.62
6.70	1.64	5.06	73.78	40.97	32.81	64.11	35.77	28.34	9.67	5.20	4.47
6.40	1.53	4.86	74.59	41.26	33.32	65.35	36.33	29.02	9.24	4.94	4.30
6.22	1.43	4.79	75.14	41.25	33.89	66.09	36.53	29.56	9.05	4.72	4.33
5.95	1.46	4.49	75.96	41.45	34.52	66.75	36.71	30.04	9.21	4.73	4.47
5.72	1.43	4.29	76.76	41.40	35.36	66.64	36.19	30.45	10.11	5.21	4.90
5.58	1.38	4.19	77.23	41.52	35.71	67.23	36.43	30.80	10.00	5.09	4.91
5.39	1.44	3.95	77.77	41.86	35.91	68.08	37.03	31.05	9.69	4.83	4.86
5.25	1.45	3.80	78.23	41.97	36.25	68.77	37.43	31.33	9.46	4.54	4.92
5.17	1.49	3.68	78.55	41.85	36.70	69.25	37.49	31.76	9.30	4.36	4.94
5.18	1.49	3.68	78.48	41.86	36.61	69.13	37.23	31.90	9.35	4.64	4.71
5.16	1.55	3.61	78.47	41.76	36.71	69.11	37.28	31.83	9.36	4.48	4.89
5.16	1.53	3.63	78.47	41.88	36.59	69.10	37.60	31.51	9.37	4.29	5.08
5.18	1.55	3.63	78.47	41.83	36.64	69.13	37.54	31.58	9.34	4.29	5.06
5.20	1.49	3.71	78.46	41.83	36.63	69.13	37.53	31.60	9.33	4.30	5.02
5.20	1.53	3.68	78.49	41.70	36.78	69.16	37.43	31.73	9.32	4.27	5.05
5.18	1.46	3.72	78.59	41.75	36.84	69.27	37.38	31.89	9.32	4.37	4.95
5.16	1.47	3.70	78.64	41.80	36.85	69.36	37.42	31.94	9.28	4.38	4.91
5.15	1.45	3.70	78.61	41.92	36.69	69.34	37.63	31.71	9.27	4.29	4.98
5.15	1.39	3.75	78.63	42.07	36.56	69.38	37.71	31.67	9.25	4.36	4.89
5.16	1.49	3.67	78.65	41.91	36.74	69.43	37.61	31.82	9.21	4.30	4.92
5.17	1.52	3.65	78.69	41.91	36.78	69.46	37.54	31.93	9.22	4.37	4.85
5.17	1.51	3.66	78.86	41.99	36.87	69.63	37.79	31.84	9.23	4.20	5.04
5.17	1.64	3.53	78.73	41.76	36.97	69.48	37.32	32.17	9.25	4.44	4.80
5.16	1.58	3.58	78.72	41.70	37.02	69.48	37.47	32.01	9.24	4.23	5.01
5.14	1.53	3.61	78.75	41.78	36.96	69.50	37.68	31.81	9.25	4.10	5.15
5.17	1.51	3.65	78.77	41.67	37.10	69.52	37.56	31.96	9.25	4.11	5.15
5.20	1.49	3.71	78.79	41.98	36.81	69.51	37.73	31.78	9.28	4.24	5.03
5.21	1.53	3.67	78.82	42.05	36.77	69.57	37.92	31.65	9.25	4.13	5.12
5.19	1.49	3.70	78.92	41.98	36.94	69.68	37.79	31.89	9.24	4.19	5.05
5.17	1.53	3.64	78.97	41.94	37.04	69.76	37.69	32.06	9.22	4.25	4.97
5.16	1.55	3.61	78.96	42.16	36.79	69.74	37.95	31.79	9.22	4.21	5.01
5.17	1.47	3.70	78.95	42.21	36.74	69.74	38.06	31.68	9.21	4.15	5.06
5.15	1.39	3.77	79.00	42.33	36.68	69.80	38.23	31.57	9.21	4.10	5.11
5.17	1.43	3.74	78.99	42.32	36.67	69.81	38.11	31.69	9.18	4.21	4.98

表 1 6 歷年就業者之服務場所員工人數

單位：千人

年 月 別 Year & month	總 計 Total			1 人 Person			2~9 人 Persons		
	計 Both sexes	男 Male	女 Female	計 Both sexes	男 Male	女 Female	計 Both sexes	男 Male	女 Female
6 7 年平均 Ave., 1978	6 231	4 183	2 048	-	-	-	-	-	-
6 8 年平均 Ave., 1979	6 432	4 306	2 126	848	614	234	2 638	1 829	809
6 9 年平均 Ave., 1980	6 547	4 357	2 191	840	612	228	2 678	1 842	836
7 0 年平均 Ave., 1981	6 672	4 448	2 224	882	651	232	2 730	1 894	836
7 1 年平均 Ave., 1982	6 811	4 509	2 301	913	679	234	2 830	1 953	877
7 2 年平均 Ave., 1983	7 070	4 561	2 509	938	663	275	2 978	1 990	988
7 3 年平均 Ave., 1984	7 308	4 661	2 647	994	684	310	3 011	1 999	1 012
7 4 年平均 Ave., 1985	7 428	4 719	2 709	1 021	704	317	3 108	2 052	1 056
7 5 年平均 Ave., 1986	7 733	4 821	2 912	1 048	684	365	3 220	2 100	1 120
7 6 年平均 Ave., 1987	8 022	4 966	3 057	1 097	703	394	3 225	2 093	1 131
7 7 年平均 Ave., 1988	8 107	5 043	3 064	1 068	705	362	3 254	2 107	1 147
7 8 年平均 Ave., 1989	8 258	5 149	3 110	1 071	719	352	3 286	2 135	1 151
7 9 年平均 Ave., 1990	8 283	5 175	3 108	1 071	732	339	3 337	2 159	1 179
8 0 年平均 Ave., 1991	8 439	5 274	3 165	1 083	759	325	3 450	2 223	1 227
8 1 年平均 Ave., 1992	8 632	5 380	3 252	1 089	749	340	3 507	2 252	1 255
8 2 年平均 Ave., 1993	8 745	5 422	3 323	1 066	725	340	3 534	2 262	1 272
8 3 年平均 Ave., 1994	8 939	5 511	3 428	1 070	727	342	3 663	2 338	1 325
8 4 年平均 Ave., 1995	9 045	5 558	3 487	1 065	721	343	3 738	2 386	1 352
8 5 年平均 Ave., 1996	9 068	5 508	3 560	1 044	702	342	3 749	2 369	1 380
8 6 年平均 Ave., 1997	9 176	5 562	3 613	1 030	693	336	3 742	2 362	1 380
8 7 年平均 Ave., 1998	9 289	5 610	3 679	1 035	707	328	3 696	2 323	1 373
8 8 年平均 Ave., 1999	9 385	5 624	3 761	1 040	708	332	3 743	2 330	1 414
8 9 年平均 Ave., 2000	9 491	5 670	3 821	1 039	709	331	3 738	2 316	1 422
9 0 年平均 Ave., 2001	9 383	5 553	3 830	1 004	688	316	3 671	2 236	1 435
9 1 年平均 Ave., 2002	9 454	5 547	3 907	1 017	700	318	3 740	2 241	1 499
9 2 年平均 Ave., 2003	9 573	5 579	3 994	1 012	684	328	3 740	2 213	1 528
9 3 年平均 Ave., 2004	9 786	5 680	4 106	1 002	677	325	3 751	2 211	1 540
9 4 年平均 Ave., 2005	9 942	5 753	4 190	988	663	325	3 772	2 210	1 561
9 5 年平均 Ave., 2006	10 111	5 810	4 301	950	621	329	3 820	2 219	1 601
9 6 年平均 Ave., 2007	10 294	5 868	4 426	921	600	321	3 948	2 284	1 664
9 7 年平均 Ave., 2008	10 403	5 902	4 501	931	600	331	3 939	2 272	1 667
9 8 年平均 Ave., 2009	10 279	5 776	4 502	922	596	326	3 837	2 181	1 656
9 9 年平均 Ave., 2010	10 493	5 880	4 613	917	594	323	3 856	2 190	1 666
1 0 0 年平均 Ave., 2011	10 709	6 006	4 702	903	583	319	3 837	2 184	1 653
1 0 1 年平均 Ave., 2012	10 860	6 083	4 777	917	595	322	3 863	2 205	1 658
1 0 2 年平均 Ave., 2013	10 967	6 116	4 851	933	609	324	3 883	2 222	1 661
1 月 Jan.	10 935	6 112	4 823	926	599	327	3 901	2 231	1 670
2 月 Feb.	10 915	6 095	4 820	922	602	320	3 916	2 235	1 680
3 月 Mar.	10 921	6 099	4 822	936	614	321	3 889	2 228	1 662
4 月 Apr.	10 929	6 099	4 829	929	601	329	3 891	2 225	1 667
5 月 May	10 939	6 102	4 837	954	623	331	3 916	2 230	1 686
6 月 June	10 959	6 114	4 844	945	615	329	3 870	2 238	1 632
7 月 July	10 984	6 122	4 862	919	591	328	3 859	2 228	1 631
8 月 Aug.	11 000	6 123	4 878	905	593	312	3 880	2 212	1 668
9 月 Sept.	10 980	6 118	4 862	931	611	320	3 839	2 192	1 648
1 0 月 Oct.	10 996	6 124	4 872	957	615	341	3 815	2 178	1 636
1 1 月 Nov.	11 019	6 137	4 882	942	619	323	3 898	2 226	1 672
1 2 月 Dec.	11 029	6 144	4 885	931	620	312	3 917	2 240	1 677
1 0 3 年平均 Ave., 2014	11 079	6 166	4 913	924	603	321	3 868	2 231	1 637
1 月 Jan.	11 036	6 142	4 894	935	613	322	3 879	2 227	1 652
2 月 Feb.	11 019	6 134	4 885	942	634	308	3 854	2 203	1 650
3 月 Mar.	11 027	6 138	4 889	953	638	314	3 834	2 211	1 623
4 月 Apr.	11 040	6 135	4 906	944	629	315	3 801	2 207	1 594
5 月 May	11 052	6 149	4 903	923	597	326	3 859	2 253	1 607
6 月 June	11 062	6 165	4 897	902	574	328	3 846	2 252	1 594
7 月 July	11 091	6 174	4 917	889	585	304	3 904	2 243	1 661
8 月 Aug.	11 110	6 176	4 934	897	588	308	3 972	2 278	1 693
9 月 Sept.	11 099	6 177	4 922	924	589	335	3 920	2 261	1 658
1 0 月 Oct.	11 120	6 189	4 930	920	593	327	3 869	2 226	1 643
1 1 月 Nov.	11 137	6 201	4 935	929	601	327	3 826	2 196	1 630
1 2 月 Dec.	11 151	6 209	4 942	928	592	336	3 857	2 220	1 636

TABLE 16. EMPLOYED PERSONS BY NUMBER OF EMPLOYEES IN WORKPLACE, 1978 TO DATE

Unit : Thousand Persons

10~29人			30~49人			50~99人		
Persons			Persons			Persons		
計	男	女	計	男	女	計	男	女
Both sexes	Male	Female	Both sexes	Male	Female	Both sexes	Male	Female
-	-	-	-	-	-	-	-	-
725	517	208	339	211	129	320	174	146
751	532	219	314	192	121	334	185	150
750	524	226	317	191	127	347	187	160
732	484	249	315	184	131	361	193	168
772	501	271	335	192	143	367	194	173
808	524	284	356	202	154	394	212	182
803	515	289	356	204	152	401	211	190
846	533	314	377	210	166	413	216	197
936	583	354	408	232	176	448	235	213
994	621	373	424	240	184	456	241	215
1 050	653	397	446	253	194	468	243	224
1 093	672	422	450	252	198	449	242	206
1 127	690	437	471	267	204	445	237	209
1 193	737	456	487	276	211	452	243	208
1 302	794	507	493	282	211	455	242	213
1 386	831	555	495	279	216	445	234	211
1 405	841	564	499	278	221	417	222	196
1 379	816	563	499	273	226	401	212	189
1 408	832	577	531	292	239	424	223	201
1 462	865	597	556	306	251	456	240	216
1 447	845	602	570	319	251	483	255	228
1 467	855	612	587	326	261	505	270	235
1 464	846	618	575	310	264	518	277	241
1 450	826	624	574	310	264	510	272	238
1 504	856	648	578	316	262	512	277	235
1 583	902	682	598	325	273	550	294	256
1 636	934	702	624	339	284	569	309	260
1 665	957	707	670	364	306	581	315	266
1 703	960	742	706	381	324	599	322	277
1 711	963	748	716	384	333	603	323	280
1 687	937	751	702	370	331	583	314	269
1 741	960	782	724	387	337	599	320	279
1 816	1 008	808	774	417	357	635	346	289
1 899	1 062	837	784	418	366	645	343	302
1 953	1 085	868	788	417	371	666	350	316
1 890	1 057	832	768	403	365	662	352	310
1 921	1 087	834	799	420	379	626	317	309
1 901	1 073	828	830	430	400	599	296	302
1 951	1 088	863	810	429	381	616	318	299
1 955	1 081	874	732	403	329	674	356	318
1 985	1 100	885	765	398	367	704	385	319
1 980	1 085	895	805	423	382	707	378	329
1 932	1 058	874	799	432	367	703	370	333
1 979	1 095	884	794	423	371	681	360	321
2 005	1 110	895	769	416	353	702	376	326
1 977	1 098	879	783	412	371	685	367	318
1 961	1 092	869	801	411	390	632	322	310
2 008	1 113	895	813	433	380	688	356	332
1 984	1 114	870	799	402	397	625	318	308
2 046	1 143	903	823	435	388	627	317	311
2 021	1 111	910	842	442	400	632	326	306
2 019	1 095	924	833	445	388	676	342	334
2 037	1 116	921	784	424	360	701	349	351
2 041	1 143	898	816	436	380	703	369	334
1 978	1 107	871	835	455	380	689	364	325
1 939	1 072	867	790	435	355	701	358	343
1 964	1 096	869	802	433	369	705	366	339
2 005	1 112	892	810	436	374	731	389	342
2 019	1 123	896	821	434	388	757	401	356
2 043	1 126	917	806	423	382	707	369	337

表 1 6 歷年就業者之服務場所員工人數 (續 1)

年 月 別 Year & month	Unit : Thousand Persons								
	1 0 0 ~ 4 9 9 人 Persons			5 0 0 人 以 上 Persons & over			政府機關 Government		
	計 Both sexes	男 Male	女 Female	計 Both sexes	男 Male	女 Female	計 Both sexes	男 Male	女 Female
6 7 年平均 Ave., 1978	-	-	-	-	-	-	-	-	-
6 8 年平均 Ave., 1979	552	278	274	239	122	117	771	562	209
6 9 年平均 Ave., 1980	556	273	282	260	137	122	815	583	232
7 0 年平均 Ave., 1981	567	282	285	253	135	118	825	584	241
7 1 年平均 Ave., 1982	578	294	285	229	124	105	853	600	253
7 2 年平均 Ave., 1983	586	299	287	230	124	106	864	598	266
7 3 年平均 Ave., 1984	631	319	312	256	132	124	858	590	268
7 4 年平均 Ave., 1985	628	316	312	245	132	113	865	587	279
7 5 年平均 Ave., 1986	662	323	339	248	132	116	919	622	296
7 6 年平均 Ave., 1987	703	352	350	271	145	125	935	623	313
7 7 年平均 Ave., 1988	691	353	338	283	154	129	938	622	316
7 8 年平均 Ave., 1989	688	352	336	307	171	135	942	623	320
7 9 年平均 Ave., 1990	629	329	300	297	170	127	956	619	337
8 0 年平均 Ave., 1991	629	334	295	267	150	117	966	615	351
8 1 年平均 Ave., 1992	640	339	301	263	156	107	1 002	628	373
8 2 年平均 Ave., 1993	620	331	289	248	147	101	1 028	638	389
8 3 年平均 Ave., 1994	632	338	294	247	148	99	1 001	616	385
8 4 年平均 Ave., 1995	641	340	301	276	165	111	1 003	604	399
8 5 年平均 Ave., 1996	644	342	302	325	190	135	1 027	605	422
8 6 年平均 Ave., 1997	676	361	316	341	200	141	1 023	600	423
8 7 年平均 Ave., 1998	740	392	349	369	212	157	975	567	409
8 8 年平均 Ave., 1999	765	403	362	375	215	161	961	549	412
8 9 年平均 Ave., 2000	807	421	386	393	227	167	955	548	408
9 0 年平均 Ave., 2001	811	428	384	379	215	164	961	554	407
9 1 年平均 Ave., 2002	829	449	380	388	217	170	946	532	414
9 2 年平均 Ave., 2003	833	461	372	406	229	177	988	543	446
9 3 年平均 Ave., 2004	861	474	387	447	255	192	994	542	452
9 4 年平均 Ave., 2005	889	489	400	504	291	213	961	517	444
9 5 年平均 Ave., 2006	949	524	425	543	311	232	934	499	435
9 6 年平均 Ave., 2007	949	527	422	537	309	228	932	485	446
9 7 年平均 Ave., 2008	990	548	443	553	320	233	958	492	466
9 8 年平均 Ave., 2009	974	533	440	534	310	225	1 040	536	504
9 9 年平均 Ave., 2010	1 019	556	463	588	340	248	1 049	534	515
1 0 0 年平均 Ave., 2011	1 063	580	483	642	371	271	1 038	517	521
1 0 1 年平均 Ave., 2012	1 076	587	489	648	380	268	1 027	493	534
1 0 2 年平均 Ave., 2013	1 060	572	488	664	383	281	1 020	478	542
1 月 Jan.	1 095	601	494	672	362	309	1 022	507	515
2 月 Feb.	1 100	595	505	609	351	258	1 022	489	533
3 月 Mar.	1 086	584	502	656	405	252	1 023	468	555
4 月 Apr.	1 036	568	467	674	402	272	1 021	469	553
5 月 May	1 030	550	480	659	389	270	1 020	471	550
6 月 June	1 023	546	477	644	364	280	1 022	468	553
7 月 July	1 039	569	470	650	368	283	1 024	480	544
8 月 Aug.	1 075	585	490	684	391	294	1 021	481	540
9 月 Sept.	1 064	579	485	673	387	286	1 018	471	547
1 0 月 Oct.	1 063	566	497	669	384	285	1 017	479	538
1 1 月 Nov.	1 052	555	497	665	385	279	1 015	474	542
1 2 月 Dec.	1 054	566	488	717	412	305	1 017	482	535
1 0 3 年平均 Ave., 2014	1 057	563	494	697	401	296	1 023	465	558
1 月 Jan.	1 076	574	502	717	405	313	1 020	491	530
2 月 Feb.	1 067	568	499	641	368	273	1 018	466	552
3 月 Mar.	1 042	566	475	684	392	292	1 020	452	568
4 月 Apr.	1 061	570	490	686	392	294	1 022	453	568
5 月 May	1 042	551	492	681	391	290	1 025	469	556
6 月 June	1 047	545	502	684	389	294	1 023	457	566
7 月 July	1 046	544	502	726	412	314	1 025	464	560
8 月 Aug.	1 042	554	489	746	419	327	1 024	472	552
9 月 Sept.	1 047	561	486	714	405	309	1 023	468	556
1 0 月 Oct.	1 066	566	500	695	405	291	1 024	462	562
1 1 月 Nov.	1 076	578	498	683	412	271	1 025	456	569
1 2 月 Dec.	1 076	582	494	712	427	285	1 024	469	555

TABLE 16. EMPLOYED PERSONS BY NUMBER OF EMPLOYEES IN WORKPLACE, 1978 TO DATE (Cont. 1)

單位：％ Unit：％

年 月 別 Year & month	總 計 Total			1 人 Person			2～9 人 Persons		
	計	男	女	計	男	女	計	男	女
	Both sexes	Male	Female	Both sexes	Male	Female	Both sexes	Male	Female
6 7年平均 Ave., 1978	100.00	67.13	32.87	-	-	-	-	-	-
6 8年平均 Ave., 1979	100.00	66.94	33.06	13.18	9.54	3.64	41.02	28.44	12.58
6 9年平均 Ave., 1980	100.00	66.54	33.46	12.83	9.34	3.48	40.90	28.14	12.77
7 0年平均 Ave., 1981	100.00	66.67	33.33	13.22	9.75	3.47	40.91	28.38	12.53
7 1年平均 Ave., 1982	100.00	66.21	33.79	13.41	9.97	3.44	41.55	28.68	12.87
7 2年平均 Ave., 1983	100.00	64.51	35.49	13.26	9.37	3.89	42.13	28.15	13.97
7 3年平均 Ave., 1984	100.00	63.79	36.21	13.60	9.37	4.24	41.20	27.35	13.85
7 4年平均 Ave., 1985	100.00	63.53	36.47	13.74	9.47	4.27	41.85	27.63	14.22
7 5年平均 Ave., 1986	100.00	62.34	37.66	13.56	8.84	4.72	41.64	27.16	14.49
7 6年平均 Ave., 1987	100.00	61.90	38.10	13.68	8.76	4.92	40.19	26.09	14.10
7 7年平均 Ave., 1988	100.00	62.21	37.79	13.17	8.70	4.47	40.14	25.99	14.14
7 8年平均 Ave., 1989	100.00	62.35	37.65	12.97	8.70	4.27	39.79	25.85	13.94
7 9年平均 Ave., 1990	100.00	62.47	37.53	12.93	8.83	4.10	40.29	26.06	14.23
8 0年平均 Ave., 1991	100.00	62.50	37.50	12.84	8.99	3.85	40.88	26.34	14.54
8 1年平均 Ave., 1992	100.00	62.32	37.68	12.62	8.68	3.94	40.63	26.09	14.54
8 2年平均 Ave., 1993	100.00	62.00	38.00	12.18	8.30	3.89	40.41	25.87	14.54
8 3年平均 Ave., 1994	100.00	61.65	38.35	11.97	8.14	3.83	40.97	26.15	14.82
8 4年平均 Ave., 1995	100.00	61.45	38.55	11.77	7.98	3.80	41.33	26.38	14.95
8 5年平均 Ave., 1996	100.00	61.70	38.30	11.84	8.29	3.55	40.84	26.16	14.68
8 6年平均 Ave., 1997	100.00	61.16	38.84	11.77	8.04	3.74	40.99	26.02	14.97
8 7年平均 Ave., 1998	100.00	60.40	39.60	11.14	7.61	3.53	39.79	25.01	14.78
8 8年平均 Ave., 1999	100.00	59.92	40.08	11.08	7.54	3.54	39.88	24.82	15.06
8 9年平均 Ave., 2000	100.00	59.74	40.26	10.95	7.47	3.48	39.38	24.40	14.98
9 0年平均 Ave., 2001	100.00	59.18	40.82	10.70	7.33	3.37	39.12	23.83	15.29
9 1年平均 Ave., 2002	100.00	58.68	41.32	10.76	7.40	3.36	39.56	23.71	15.85
9 2年平均 Ave., 2003	100.00	58.28	41.72	10.57	7.15	3.42	39.07	23.11	15.96
9 3年平均 Ave., 2004	100.00	58.04	41.96	10.24	6.91	3.32	38.33	22.60	15.73
9 4年平均 Ave., 2005	100.00	57.86	42.14	9.93	6.67	3.27	37.94	22.23	15.70
9 5年平均 Ave., 2006	100.00	57.21	42.79	9.05	5.93	3.12	38.44	22.14	16.30
9 6年平均 Ave., 2007	100.00	57.01	42.99	8.95	5.83	3.12	38.35	22.19	16.17
9 7年平均 Ave., 2008	100.00	56.74	43.26	8.95	5.77	3.18	37.87	21.84	16.03
9 8年平均 Ave., 2009	100.00	56.20	43.80	8.97	5.80	3.17	37.33	21.22	16.11
9 9年平均 Ave., 2010	100.00	56.04	43.96	8.74	5.66	3.08	36.75	20.87	15.88
1 0 0年平均 Ave., 2011	100.00	56.09	43.91	8.43	5.45	2.98	35.83	20.40	15.44
1 0 1年平均 Ave., 2012	100.00	56.02	43.98	8.44	5.48	2.97	35.57	20.30	15.27
1 0 2年平均 Ave., 2013	100.00	55.76	44.24	8.51	5.55	2.96	35.40	20.26	15.14
1 月 Jan.	100.00	55.90	44.10	8.47	5.48	2.99	35.67	20.40	15.27
2 月 Feb.	100.00	55.84	44.16	8.45	5.51	2.94	35.87	20.48	15.40
3 月 Mar.	100.00	55.84	44.16	8.57	5.62	2.94	35.61	20.40	15.21
4 月 Apr.	100.00	55.81	44.19	8.50	5.50	3.01	35.61	20.36	15.25
5 月 May	100.00	55.79	44.21	8.72	5.69	3.02	35.80	20.38	15.42
6 月 June	100.00	55.79	44.21	8.62	5.62	3.00	35.32	20.42	14.89
7 月 July	100.00	55.74	44.26	8.37	5.38	2.98	35.14	20.29	14.85
8 月 Aug.	100.00	55.66	44.34	8.23	5.40	2.83	35.27	20.11	15.16
9 月 Sept.	100.00	55.72	44.28	8.48	5.56	2.92	34.97	19.96	15.01
1 0 月 Oct.	100.00	55.69	44.31	8.70	5.60	3.10	34.69	19.81	14.88
1 1 月 Nov.	100.00	55.69	44.31	8.55	5.62	2.93	35.38	20.20	15.18
1 2 月 Dec.	100.00	55.71	44.29	8.44	5.62	2.83	35.52	20.31	15.20
1 0 3年平均 Ave., 2014	100.00	55.65	44.35	8.34	5.44	2.90	34.92	20.14	14.77
1 月 Jan.	100.00	55.66	44.34	8.47	5.56	2.92	35.15	20.18	14.97
2 月 Feb.	100.00	55.67	44.33	8.55	5.76	2.79	34.97	19.99	14.98
3 月 Mar.	100.00	55.66	44.34	8.64	5.79	2.85	34.77	20.05	14.72
4 月 Apr.	100.00	55.57	44.43	8.55	5.70	2.85	34.42	19.99	14.44
5 月 May	100.00	55.63	44.37	8.35	5.40	2.95	34.92	20.38	14.54
6 月 June	100.00	55.73	44.27	8.16	5.19	2.97	34.77	20.36	14.41
7 月 July	100.00	55.66	44.34	8.01	5.27	2.74	35.20	20.22	14.98
8 月 Aug.	100.00	55.59	44.41	8.07	5.30	2.77	35.75	20.51	15.24
9 月 Sept.	100.00	55.66	44.34	8.33	5.30	3.02	35.31	20.37	14.94
1 0 月 Oct.	100.00	55.66	44.34	8.28	5.33	2.94	34.79	20.02	14.77
1 1 月 Nov.	100.00	55.68	44.32	8.34	5.40	2.94	34.36	19.72	14.64
1 2 月 Dec.	100.00	55.68	44.32	8.32	5.30	3.01	34.59	19.91	14.68

表 1 6 歷年就業者之服務場所員工人數 (續完)

單位：%

年 月 別 Year & month	10~29人 Persons			30~49人 Persons			50~99人 Persons		
	計	男	女	計	男	女	計	男	女
	Both sexes	Male	Female	Both sexes	Male	Female	Both sexes	Male	Female
67年平均 Ave., 1978	-	-	-	-	-	-	-	-	-
68年平均 Ave., 1979	11.27	8.03	3.24	5.28	3.28	2.00	4.97	2.71	2.26
69年平均 Ave., 1980	11.47	8.12	3.35	4.79	2.94	1.85	5.11	2.82	2.29
70年平均 Ave., 1981	11.25	7.86	3.39	4.76	2.86	1.90	5.20	2.81	2.39
71年平均 Ave., 1982	10.75	7.10	3.65	4.62	2.69	1.93	5.29	2.83	2.47
72年平均 Ave., 1983	10.92	7.09	3.83	4.74	2.71	2.02	5.19	2.74	2.44
73年平均 Ave., 1984	11.06	7.17	3.89	4.87	2.76	2.11	5.39	2.90	2.49
74年平均 Ave., 1985	10.82	6.93	3.89	4.79	2.74	2.05	5.40	2.84	2.56
75年平均 Ave., 1986	10.95	6.89	4.06	4.87	2.72	2.15	5.34	2.80	2.54
76年平均 Ave., 1987	11.67	7.26	4.41	5.08	2.89	2.19	5.58	2.93	2.66
77年平均 Ave., 1988	12.26	7.65	4.61	5.23	2.96	2.27	5.62	2.97	2.65
78年平均 Ave., 1989	12.71	7.91	4.80	5.40	3.06	2.35	5.66	2.95	2.72
79年平均 Ave., 1990	13.20	8.11	5.09	5.43	3.04	2.39	5.42	2.93	2.49
80年平均 Ave., 1991	13.35	8.17	5.18	5.58	3.17	2.41	5.28	2.81	2.47
81年平均 Ave., 1992	13.82	8.54	5.28	5.64	3.20	2.45	5.23	2.82	2.41
82年平均 Ave., 1993	14.89	9.08	5.80	5.64	3.23	2.41	5.20	2.76	2.44
83年平均 Ave., 1994	15.51	9.30	6.21	5.53	3.12	2.42	4.98	2.62	2.37
84年平均 Ave., 1995	15.54	9.30	6.24	5.51	3.07	2.44	4.61	2.45	2.16
85年平均 Ave., 1996	15.32	9.46	5.86	5.50	3.01	2.50	4.43	2.34	2.09
86年平均 Ave., 1997	15.67	9.35	6.32	5.79	3.18	2.61	4.62	2.43	2.19
87年平均 Ave., 1998	15.73	9.31	6.42	5.99	3.29	2.70	4.91	2.58	2.33
88年平均 Ave., 1999	15.42	9.01	6.41	6.07	3.40	2.67	5.15	2.72	2.43
89年平均 Ave., 2000	15.45	9.01	6.44	6.18	3.43	2.75	5.32	2.84	2.48
90年平均 Ave., 2001	15.60	9.02	6.58	6.13	3.31	2.82	5.52	2.95	2.57
91年平均 Ave., 2002	15.34	8.74	6.60	6.07	3.28	2.79	5.39	2.88	2.52
92年平均 Ave., 2003	15.71	8.94	6.76	6.03	3.30	2.73	5.35	2.89	2.45
93年平均 Ave., 2004	16.18	9.22	6.96	6.11	3.32	2.79	5.62	3.01	2.61
94年平均 Ave., 2005	16.45	9.39	7.06	6.27	3.41	2.86	5.73	3.11	2.61
95年平均 Ave., 2006	16.46	9.47	6.99	6.63	3.60	3.03	5.75	3.12	2.63
96年平均 Ave., 2007	16.54	9.33	7.21	6.85	3.70	3.15	5.82	3.12	2.69
97年平均 Ave., 2008	16.45	9.26	7.19	6.89	3.69	3.20	5.80	3.11	2.69
98年平均 Ave., 2009	16.42	9.11	7.31	6.82	3.60	3.22	5.67	3.05	2.62
99年平均 Ave., 2010	16.60	9.15	7.45	6.90	3.68	3.21	5.71	3.05	2.66
100年平均 Ave., 2011	16.96	9.42	7.55	7.23	3.89	3.33	5.93	3.23	2.70
101年平均 Ave., 2012	17.49	9.78	7.71	7.22	3.85	3.37	5.94	3.16	2.78
102年平均 Ave., 2013	17.81	9.90	7.91	7.18	3.80	3.39	6.07	3.19	2.88
1 月 Jan.	17.28	9.67	7.61	7.02	3.68	3.34	6.06	3.22	2.83
2 月 Feb.	17.60	9.96	7.64	7.32	3.85	3.47	5.74	2.91	2.83
3 月 Mar.	17.41	9.83	7.58	7.60	3.94	3.66	5.48	2.71	2.77
4 月 Apr.	17.85	9.96	7.90	7.41	3.93	3.48	5.64	2.91	2.73
5 月 May	17.87	9.88	7.99	6.69	3.68	3.00	6.16	3.26	2.91
6 月 June	18.12	10.04	8.08	6.98	3.63	3.35	6.43	3.51	2.91
7 月 July	18.03	9.88	8.15	7.33	3.86	3.48	6.44	3.44	3.00
8 月 Aug.	17.56	9.62	7.95	7.27	3.93	3.34	6.39	3.37	3.02
9 月 Sept.	18.02	9.97	8.05	7.24	3.85	3.38	6.20	3.28	2.92
10 月 Oct.	18.23	10.09	8.14	6.99	3.78	3.21	6.38	3.42	2.96
11 月 Nov.	17.94	9.97	7.98	7.11	3.74	3.37	6.22	3.33	2.89
12 月 Dec.	17.78	9.90	7.88	7.26	3.73	3.53	5.73	2.92	2.81
103年平均 Ave., 2014	18.12	10.05	8.08	7.34	3.91	3.43	6.21	3.21	3.00
1 月 Jan.	17.98	10.09	7.89	7.24	3.64	3.60	5.67	2.88	2.79
2 月 Feb.	18.57	10.37	8.19	7.47	3.95	3.52	5.69	2.87	2.82
3 月 Mar.	18.32	10.07	8.25	7.64	4.01	3.63	5.73	2.95	2.78
4 月 Apr.	18.29	9.92	8.37	7.54	4.03	3.51	6.12	3.10	3.02
5 月 May	18.43	10.10	8.33	7.09	3.83	3.26	6.34	3.16	3.18
6 月 June	18.45	10.33	8.12	7.38	3.94	3.43	6.36	3.34	3.02
7 月 July	17.83	9.98	7.85	7.53	4.11	3.42	6.21	3.28	2.93
8 月 Aug.	17.45	9.65	7.80	7.11	3.91	3.20	6.31	3.22	3.09
9 月 Sept.	17.70	9.87	7.83	7.23	3.90	3.33	6.35	3.29	3.06
10 月 Oct.	18.03	10.00	8.03	7.28	3.92	3.36	6.57	3.50	3.07
11 月 Nov.	18.13	10.08	8.05	7.38	3.90	3.48	6.80	3.60	3.20
12 月 Dec.	18.32	10.10	8.22	7.22	3.79	3.43	6.34	3.31	3.03

TABLE 16. EMPLOYED PERSONS BY NUMBER OF EMPLOYEES IN WORKPLACE, 1978 TO DATE (Cont. End)

Unit : %

100~499人			500人以上			政府機關		
Persons			Persons & over			Government		
計	男	女	計	男	女	計	男	女
Both sexes	Male	Female	Both sexes	Male	Female	Both sexes	Male	Female
-	-	-	-	-	-	-	-	-
8.59	4.32	4.27	3.71	1.89	1.82	11.98	8.74	3.24
8.48	4.17	4.31	3.97	2.10	1.87	12.45	8.90	3.55
8.50	4.22	4.27	3.80	2.03	1.77	12.36	8.75	3.61
8.49	4.31	4.18	3.36	1.82	1.55	12.52	8.81	3.71
8.29	4.23	4.06	3.25	1.75	1.50	12.22	8.46	3.76
8.63	4.36	4.27	3.51	1.81	1.70	11.74	8.07	3.67
8.45	4.25	4.20	3.30	1.78	1.52	11.65	7.90	3.75
8.56	4.18	4.38	3.21	1.71	1.49	11.88	8.05	3.83
8.76	4.39	4.37	3.37	1.81	1.56	11.66	7.76	3.90
8.52	4.36	4.17	3.49	1.90	1.59	11.57	7.68	3.89
8.33	4.27	4.06	3.71	2.07	1.64	11.41	7.54	3.87
7.60	3.97	3.63	3.59	2.06	1.53	11.54	7.48	4.07
7.46	3.96	3.50	3.17	1.78	1.39	11.45	7.29	4.16
7.41	3.92	3.49	3.04	1.80	1.24	11.60	7.28	4.33
7.09	3.78	3.31	2.84	1.68	1.16	11.75	7.30	4.45
7.07	3.78	3.29	2.77	1.65	1.11	11.20	6.89	4.31
7.08	3.76	3.33	3.05	1.82	1.23	11.09	6.68	4.41
7.10	3.77	3.33	3.58	2.09	1.49	11.33	6.67	4.66
7.37	3.93	3.44	3.72	2.18	1.54	11.15	6.54	4.61
7.97	4.22	3.75	3.97	2.28	1.69	10.50	6.10	4.40
8.15	4.29	3.85	4.00	2.29	1.71	10.24	5.85	4.39
8.50	4.43	4.07	4.14	2.39	1.75	10.07	5.77	4.29
8.65	4.56	4.09	4.04	2.29	1.75	10.24	5.90	4.34
8.76	4.75	4.02	4.10	2.30	1.80	10.01	5.62	4.38
8.70	4.82	3.88	4.24	2.39	1.85	10.32	5.67	4.66
8.80	4.84	3.95	4.57	2.61	1.96	10.16	5.54	4.62
8.94	4.91	4.03	5.07	2.93	2.14	9.67	5.20	4.47
9.38	5.18	4.20	5.37	3.08	2.29	9.24	4.94	4.30
9.22	5.12	4.10	5.22	3.00	2.22	9.05	4.72	4.33
9.52	5.27	4.26	5.32	3.08	2.24	9.21	4.73	4.47
9.47	5.19	4.28	5.20	3.01	2.19	10.11	5.21	4.90
9.71	5.29	4.41	5.61	3.24	2.36	10.00	5.09	4.91
9.93	5.41	4.51	6.00	3.47	2.53	9.69	4.83	4.86
9.90	5.40	4.50	5.97	3.50	2.47	9.46	4.54	4.92
9.66	5.22	4.45	6.06	3.49	2.56	9.30	4.36	4.94
10.01	5.49	4.52	6.14	3.31	2.83	9.35	4.64	4.71
10.08	5.45	4.63	5.58	3.22	2.37	9.36	4.48	4.89
9.95	5.34	4.60	6.01	3.71	2.31	9.37	4.29	5.08
9.48	5.20	4.28	6.17	3.68	2.49	9.34	4.29	5.06
9.42	5.03	4.38	6.02	3.56	2.47	9.33	4.30	5.02
9.34	4.98	4.35	5.88	3.32	2.56	9.32	4.27	5.05
9.46	5.18	4.28	5.92	3.35	2.57	9.32	4.37	4.95
9.77	5.31	4.46	6.22	3.55	2.67	9.28	4.38	4.91
9.69	5.27	4.42	6.13	3.52	2.61	9.27	4.29	4.98
9.67	5.15	4.52	6.08	3.49	2.59	9.25	4.36	4.89
9.55	5.04	4.51	6.03	3.50	2.54	9.21	4.30	4.92
9.56	5.13	4.43	6.50	3.73	2.77	9.22	4.37	4.85
9.54	5.08	4.46	6.30	3.62	2.67	9.23	4.20	5.04
9.75	5.20	4.55	6.50	3.67	2.83	9.25	4.44	4.80
9.69	5.16	4.53	5.82	3.34	2.48	9.24	4.23	5.01
9.45	5.14	4.31	6.20	3.55	2.65	9.25	4.10	5.15
9.61	5.16	4.44	6.22	3.55	2.66	9.25	4.11	5.15
9.43	4.98	4.45	6.16	3.54	2.62	9.28	4.24	5.03
9.47	4.93	4.54	6.18	3.52	2.66	9.25	4.13	5.12
9.43	4.90	4.52	6.54	3.72	2.83	9.24	4.19	5.05
9.38	4.98	4.40	6.72	3.78	2.94	9.22	4.25	4.97
9.44	5.05	4.38	6.43	3.65	2.78	9.22	4.21	5.01
9.59	5.09	4.50	6.25	3.64	2.61	9.21	4.15	5.06
9.66	5.19	4.47	6.13	3.70	2.43	9.21	4.10	5.11
9.65	5.22	4.43	6.38	3.83	2.55	9.18	4.21	4.98

表 1 7 歷年失業者按初次尋職者與非初次尋職者分

單位：千人

年 月 別	勞 動 力 Labor Force			失 業 者		
				合 計 Subtotal		
	計 Both sexes	男 Male	女 Female	計 Both sexes	男 Male	女 Female
6 7 年平均	6 337	4 250	2 087	106	67	39
6 8 年平均	6 515	4 356	2 159	83	50	33
6 9 年平均	6 629	4 406	2 223	82	49	33
7 0 年平均	6 764	4 503	2 261	92	55	37
7 1 年平均	6 959	4 605	2 354	149	96	53
7 2 年平均	7 266	4 687	2 580	197	126	71
7 3 年平均	7 491	4 778	2 713	183	116	67
7 4 年平均	7 651	4 860	2 790	222	141	81
7 5 年平均	7 945	4 957	2 988	212	136	75
7 6 年平均	8 183	5 065	3 118	161	100	61
7 7 年平均	8 247	5 130	3 116	139	87	52
7 8 年平均	8 390	5 231	3 159	132	82	49
7 9 年平均	8 423	5 263	3 160	140	88	52
8 0 年平均	8 569	5 355	3 214	130	80	49
8 1 年平均	8 765	5 460	3 304	132	81	52
8 2 年平均	8 874	5 497	3 377	128	75	54
8 3 年平均	9 081	5 595	3 485	142	84	58
8 4 年平均	9 210	5 659	3 551	165	101	64
8 5 年平均	9 310	5 662	3 648	242	154	88
8 6 年平均	9 432	5 731	3 701	256	169	88
8 7 年平均	9 546	5 780	3 767	257	169	88
8 8 年平均	9 668	5 812	3 856	283	188	95
8 9 年平均	9 784	5 867	3 917	293	197	95
9 0 年平均	9 832	5 855	3 977	450	302	148
9 1 年平均	9 969	5 896	4 074	515	348	167
9 2 年平均	10 076	5 904	4 172	503	326	177
9 3 年平均	10 240	5 968	4 272	454	288	166
9 4 年平均	10 371	6 012	4 359	428	259	169
9 5 年平均	10 522	6 056	4 467	411	245	166
9 6 年平均	10 713	6 116	4 597	419	248	171
9 7 年平均	10 853	6 173	4 680	450	271	179
9 8 年平均	10 917	6 180	4 737	639	404	235
9 9 年平均	11 070	6 242	4 828	577	362	215
1 0 0 年平均	11 200	6 304	4 896	491	297	194
1 0 1 年平均	11 341	6 369	4 972	481	286	195
1 0 2 年平均	11 445	6 402	5 043	478	286	192
1 月	11 410	6 396	5 014	475	284	191
2 月	11 398	6 385	5 013	483	290	193
3 月	11 396	6 382	5 014	475	283	191
4 月	11 392	6 380	5 013	464	280	183
5 月	11 401	6 384	5 017	463	282	181
6 月	11 432	6 400	5 032	473	285	188
7 月	11 471	6 411	5 060	487	289	198
8 月	11 498	6 417	5 081	497	294	203
9 月	11 466	6 405	5 062	486	286	200
1 0 月	11 483	6 411	5 071	487	288	199
1 1 月	11 497	6 423	5 073	478	287	191
1 2 月	11 498	6 429	5 069	469	285	184
1 0 3 年平均	11 535	6 441	5 094	457	275	182
1 月	11 498	6 426	5 072	462	283	179
2 月	11 489	6 425	5 063	470	291	178
3 月	11 490	6 418	5 072	463	280	183
4 月	11 489	6 409	5 080	449	275	174
5 月	11 496	6 419	5 076	443	271	173
6 月	11 513	6 437	5 076	451	272	179
7 月	11 555	6 450	5 105	464	276	188
8 月	11 583	6 458	5 125	473	282	191
9 月	11 557	6 454	5 103	458	277	181
1 0 月	11 577	6 459	5 118	457	270	188
1 1 月	11 588	6 468	5 120	451	266	185
1 2 月	11 590	6 467	5 122	439	259	180

TABLE 17. UNEMPLOYED PERSONS BY NEW / EXPERIENCED JOBSEEKERS, 1978 TO DATE

Unit : Thousand Persons

Unemployed						Year & month
初次尋職者 New Jobseekers			非初次尋職者 Experienced Jobseekers			
計 Both sexes	男 Male	女 Female	計 Both sexes	男 Male	女 Female	
59	34	25	47	33	14	
45	26	19	38	24	14	Ave., 1979
44	25	19	38	24	14	Ave., 1980
47	26	21	44	28	16	Ave., 1981
61	36	25	88	60	28	Ave., 1982
73	41	32	124	84	40	Ave., 1983
70	41	29	113	75	38	Ave., 1984
75	43	31	148	98	50	Ave., 1985
73	43	30	138	93	45	Ave., 1986
58	34	24	103	66	37	Ave., 1987
51	31	20	88	56	32	Ave., 1988
46	28	18	86	54	32	Ave., 1989
47	29	18	93	59	34	Ave., 1990
43	27	16	87	54	33	Ave., 1991
46	27	18	87	53	34	Ave., 1992
41	23	18	87	51	35	Ave., 1993
43	24	19	99	61	38	Ave., 1994
47	26	21	118	75	43	Ave., 1995
56	30	26	186	124	62	Ave., 1996
57	31	26	199	137	61	Ave., 1997
59	34	25	198	136	63	Ave., 1998
60	34	26	222	154	69	Ave., 1999
58	35	23	235	163	72	Ave., 2000
75	44	31	375	258	117	Ave., 2001
81	49	32	435	299	135	Ave., 2002
85	46	38	418	279	139	Ave., 2003
85	48	37	369	240	129	Ave., 2004
82	45	37	346	214	132	Ave., 2005
82	47	35	329	198	131	Ave., 2006
87	48	38	332	199	133	Ave., 2007
93	51	42	357	220	137	Ave., 2008
102	57	46	536	347	189	Ave., 2009
105	60	44	472	302	170	Ave., 2010
100	55	45	391	242	149	Ave., 2011
105	56	49	375	230	145	Ave., 2012
112	59	53	366	227	139	Ave., 2013
106	53	53	369	231	138	Jan.
105	55	50	378	235	143	Feb.
103	57	45	372	226	146	Mar.
101	60	42	362	221	142	Apr.
100	57	42	363	225	138	May
112	57	54	361	228	133	June
122	55	68	365	235	130	July
129	64	65	368	230	138	Aug.
122	67	55	364	219	145	Sept.
120	60	60	367	227	140	Oct.
114	58	57	364	229	135	Nov.
109	61	47	360	223	137	Dec.
105	57	48	352	218	133	Ave., 2014
103	60	43	359	223	136	Jan.
101	53	48	369	239	130	Feb.
100	50	49	363	230	133	Mar.
98	48	50	351	227	124	Apr.
93	63	30	350	207	143	May
104	61	42	348	211	137	June
113	63	50	351	213	138	July
118	59	59	355	223	132	Aug.
112	54	58	346	223	123	Sept.
111	55	56	346	215	131	Oct.
107	53	53	344	213	132	Nov.
100	59	41	339	200	139	Dec.

表 1 8 歷年失業者之年齡

單位：千人

年 月 別 Year & month	總 計 Total			1 5 ~ 2 4 歲					
	計 Both sexes	男 Male	女 Female	計 Both sexes	男 Male	女 Female	1 5 ~ 1 9 歲 Years		
							計 Both sexes	男 Male	女 Female
6 7 年平均 Ave., 1978	106	67	39	71	37	35	35	16	18
6 8 年平均 Ave., 1979	83	50	33	60	30	30	27	11	16
6 9 年平均 Ave., 1980	82	49	33	57	28	29	26	11	15
7 0 年平均 Ave., 1981	92	55	37	64	31	33	29	12	17
7 1 年平均 Ave., 1982	149	96	53	93	49	45	38	18	20
7 2 年平均 Ave., 1983	197	126	71	115	57	58	47	21	26
7 3 年平均 Ave., 1984	183	116	67	106	54	51	39	19	21
7 4 年平均 Ave., 1985	222	141	81	123	61	62	48	21	27
7 5 年平均 Ave., 1986	212	136	75	115	60	56	42	21	21
7 6 年平均 Ave., 1987	161	100	61	92	46	45	33	15	18
7 7 年平均 Ave., 1988	139	87	52	77	39	38	26	12	14
7 8 年平均 Ave., 1989	132	82	49	71	36	34	25	11	13
7 9 年平均 Ave., 1990	140	88	52	73	37	36	25	12	12
8 0 年平均 Ave., 1991	130	80	49	64	33	32	20	9	11
8 1 年平均 Ave., 1992	132	81	52	66	34	32	19	8	11
8 2 年平均 Ave., 1993	128	75	54	62	29	33	17	7	10
8 3 年平均 Ave., 1994	142	84	58	65	29	35	19	8	11
8 4 年平均 Ave., 1995	165	101	64	70	33	37	21	9	12
8 5 年平均 Ave., 1996	242	154	88	90	42	48	27	13	15
8 6 年平均 Ave., 1997	256	169	88	89	42	47	26	12	14
8 7 年平均 Ave., 1998	257	169	88	92	46	46	26	13	12
8 8 年平均 Ave., 1999	283	188	95	95	47	47	27	14	13
8 9 年平均 Ave., 2000	293	197	95	94	50	45	25	13	12
9 0 年平均 Ave., 2001	450	302	148	130	65	65	34	17	17
9 1 年平均 Ave., 2002	515	348	167	145	76	69	32	17	15
9 2 年平均 Ave., 2003	503	326	177	131	67	64	27	13	13
9 3 年平均 Ave., 2004	454	288	166	120	64	56	23	13	10
9 4 年平均 Ave., 2005	428	259	169	112	53	58	20	11	9
9 5 年平均 Ave., 2006	411	245	166	104	51	52	18	8	9
9 6 年平均 Ave., 2007	419	248	171	104	49	54	17	9	9
9 7 年平均 Ave., 2008	450	271	179	110	53	57	18	9	8
9 8 年平均 Ave., 2009	639	404	235	127	61	66	19	9	10
9 9 年平均 Ave., 2010	577	362	215	114	54	60	15	8	7
1 0 0 年平均 Ave., 2011	491	297	194	109	51	58	16	8	8
1 0 1 年平均 Ave., 2012	481	286	195	113	53	60	13	7	6
1 0 2 年平均 Ave., 2013	478	286	192	119	57	61	12	6	6
1 月 Jan.	475	284	191	113	52	61	11	7	4
2 月 Feb.	483	290	193	116	60	56	12	4	8
3 月 Mar.	475	283	191	112	59	54	11	5	6
4 月 Apr.	464	280	183	111	57	54	12	6	6
5 月 May	463	282	181	108	53	56	12	5	7
6 月 June	473	285	188	113	56	58	12	7	5
7 月 July	487	289	198	123	55	68	13	7	6
8 月 Aug.	497	294	203	132	61	71	14	7	7
9 月 Sept.	486	286	200	127	59	68	13	7	6
1 0 月 Oct.	487	288	199	126	59	68	13	6	7
1 1 月 Nov.	478	287	191	124	58	65	13	7	7
1 2 月 Dec.	469	285	184	118	59	59	12	5	7
1 0 3 年平均 Ave., 2014	457	275	182	112	58	54	11	7	4
1 月 Jan.	462	283	179	113	61	52	12	5	7
2 月 Feb.	470	291	178	114	60	54	12	9	3
3 月 Mar.	463	280	183	110	56	54	10	5	5
4 月 Apr.	449	275	174	106	54	52	10	4	6
5 月 May	443	271	173	101	53	48	9	4	5
6 月 June	451	272	179	107	52	55	10	6	3
7 月 July	464	276	188	115	60	55	11	10	1
8 月 Aug.	473	282	191	121	63	59	11	10	2
9 月 Sept.	458	277	181	116	58	58	10	6	4
1 0 月 Oct.	457	270	188	116	57	60	11	8	4
1 1 月 Nov.	451	266	185	115	57	58	11	8	4
1 2 月 Dec.	439	259	180	109	60	49	10	7	3

TABLE 18. UNEMPLOYED PERSONS BY AGE, 1978 TO DATE

Unit : Thousand Persons

Years			25 ~ 44 歲								
20 ~ 24 歲			計	男	女	25 ~ 29 歲			30 ~ 34 歲		
Years						Years			Years		
計	男	女	Both sexes	Male	Female	計	男	女	計	男	女
Both sexes	Male	Female				Both sexes	Male	Female	Both sexes	Male	Female
36	20	16	25	21	4	16	13	3	4	4	1
32	18	14	17	14	3	11	8	3	3	2	0
31	17	14	19	15	4	13	9	4	3	3	0
35	19	16	22	18	4	13	10	3	4	3	1
55	31	24	44	36	8	24	19	6	10	8	1
68	36	32	63	51	12	34	26	8	16	13	3
66	36	31	62	47	15	35	25	10	15	12	3
75	40	35	80	62	18	41	29	12	22	17	4
74	39	34	79	60	19	41	29	12	19	15	5
59	31	28	57	42	15	30	21	9	14	10	4
51	27	23	53	39	14	28	20	8	13	10	3
46	25	21	52	38	14	28	19	9	12	9	3
49	25	24	58	43	15	28	20	9	14	10	4
44	24	21	57	40	17	28	18	10	13	9	3
47	26	21	58	39	19	30	18	12	14	10	5
45	22	23	58	38	20	28	17	11	14	10	4
46	21	24	68	46	21	32	20	12	18	13	5
49	24	25	82	57	25	37	23	14	20	15	5
62	29	33	127	90	38	52	33	19	31	22	9
63	30	33	133	97	37	53	34	19	32	24	8
66	33	33	131	93	38	52	33	18	31	22	8
67	33	34	147	106	42	54	35	19	36	26	10
69	36	33	154	109	45	54	33	20	38	27	11
97	48	48	243	174	69	77	51	26	62	44	18
112	58	54	279	195	84	94	58	36	69	48	20
104	54	51	265	179	86	93	60	33	61	41	20
98	51	46	239	154	84	87	52	36	56	37	19
92	43	49	230	143	87	92	55	36	53	32	21
86	43	43	233	141	92	97	56	41	56	34	22
86	41	46	240	144	96	96	55	41	59	34	25
92	44	49	251	153	98	105	61	45	61	37	24
108	52	56	372	238	134	144	86	57	95	60	35
99	46	53	337	213	124	132	77	54	87	55	32
93	43	50	281	170	110	112	62	50	74	43	31
100	45	54	276	165	111	108	59	49	74	45	29
106	51	55	268	163	105	105	59	46	72	45	27
102	45	57	268	160	108	103	56	47	74	43	31
104	56	48	270	160	110	106	55	50	72	44	28
102	54	48	269	157	112	107	56	50	71	43	28
99	51	47	263	152	111	102	56	46	71	41	30
96	48	48	268	165	103	103	64	39	73	43	30
102	49	53	269	162	107	105	57	49	72	49	23
110	48	62	272	164	108	108	57	51	73	47	26
118	54	64	270	166	104	107	57	50	73	49	24
114	51	63	268	162	106	105	61	43	73	46	27
113	53	60	272	167	105	106	67	39	74	43	31
110	52	59	266	169	97	105	63	42	73	48	25
106	54	52	262	168	94	102	61	41	71	46	25
101	51	50	258	153	105	97	53	44	69	43	26
101	55	45	258	156	103	99	58	41	69	38	30
102	51	51	264	157	107	102	55	47	70	43	26
100	51	49	265	153	112	100	53	47	69	44	25
96	50	46	258	153	105	99	53	46	68	40	28
92	48	43	259	159	100	98	53	44	70	45	25
97	46	51	259	156	102	97	58	39	69	43	26
104	50	54	262	158	104	99	55	44	70	44	26
110	53	57	259	151	108	98	52	46	71	42	29
106	52	54	254	156	98	95	54	42	68	45	23
105	49	56	255	151	104	94	53	42	69	47	22
103	49	54	251	144	107	93	50	43	68	40	28
99	54	46	248	143	104	92	45	47	69	42	28

表 1 8 歷年失業者之年齡 (續)

單位：千人

年 月 別 Year & month	2 5 ~ 4 4 歲 Years						4 5 ~ 6 4 歲					
	3 5 ~ 3 9 歲 Years			4 0 ~ 4 4 歲 Years			計 Both sexes	男 Male	女 Female	4 5 ~ 4 9 歲 Years		
	計 Both sexes	男 Male	女 Female	計 Both sexes	男 Male	女 Female				計 Both sexes	男 Male	女 Female
							計	男	女			
6 7 年平均 Ave., 1978	2	2	0	2	2	0	9	9	0	2	2	0
6 8 年平均 Ave., 1979	2	1	0	1	1	0	7	6	0	2	2	0
6 9 年平均 Ave., 1980	2	2	0	1	1	0	6	6	0	2	2	0
7 0 年平均 Ave., 1981	3	3	0	2	2	0	6	6	0	2	2	0
7 1 年平均 Ave., 1982	6	5	1	4	4	0	12	11	0	3	3	0
7 2 年平均 Ave., 1983	8	7	1	6	5	1	18	18	1	6	5	1
7 3 年平均 Ave., 1984	7	6	1	5	4	1	15	15	1	4	4	0
7 4 年平均 Ave., 1985	10	9	1	8	7	1	19	18	1	6	5	0
7 5 年平均 Ave., 1986	12	10	2	7	6	1	17	16	1	6	6	0
7 6 年平均 Ave., 1987	9	8	1	4	4	1	12	11	1	4	4	0
7 7 年平均 Ave., 1988	8	6	2	4	3	1	9	9	1	4	3	0
7 8 年平均 Ave., 1989	8	7	2	4	3	0	9	8	1	4	3	0
7 9 年平均 Ave., 1990	11	9	2	5	4	1	9	8	1	4	4	0
8 0 年平均 Ave., 1991	10	8	2	6	5	1	9	8	1	3	3	0
8 1 年平均 Ave., 1992	9	7	2	5	4	1	9	7	1	3	3	1
8 2 年平均 Ave., 1993	9	7	2	6	4	2	8	7	1	3	3	0
8 3 年平均 Ave., 1994	10	8	2	8	6	2	10	9	1	4	4	1
8 4 年平均 Ave., 1995	14	11	3	10	8	3	13	11	2	6	5	1
8 5 年平均 Ave., 1996	24	18	6	20	16	4	25	22	3	12	10	2
8 6 年平均 Ave., 1997	27	21	6	22	17	5	34	30	4	16	13	3
8 7 年平均 Ave., 1998	26	20	6	22	17	5	34	29	4	17	15	3
8 8 年平均 Ave., 1999	31	24	7	26	21	5	40	35	6	21	17	4
8 9 年平均 Ave., 2000	34	26	8	28	22	6	44	38	6	22	19	4
9 0 年平均 Ave., 2001	57	43	14	48	37	11	76	62	14	40	32	9
9 1 年平均 Ave., 2002	59	44	15	58	45	13	91	77	14	47	38	9
9 2 年平均 Ave., 2003	55	38	17	57	41	16	106	79	27	50	36	14
9 3 年平均 Ave., 2004	47	32	15	48	34	14	95	70	25	42	29	13
9 4 年平均 Ave., 2005	43	27	16	42	28	14	86	62	24	39	26	13
9 5 年平均 Ave., 2006	43	28	16	37	23	13	74	53	21	31	20	11
9 6 年平均 Ave., 2007	42	27	15	43	28	15	75	54	21	34	24	10
9 7 年平均 Ave., 2008	45	29	16	40	27	13	88	64	24	39	27	12
9 8 年平均 Ave., 2009	70	46	23	64	46	18	139	104	36	61	43	18
9 9 年平均 Ave., 2010	61	39	22	57	41	16	125	95	31	57	42	15
1 0 0 年平均 Ave., 2011	50	34	16	46	31	14	101	76	26	44	31	13
1 0 1 年平均 Ave., 2012	52	32	19	42	29	13	91	68	23	38	26	12
1 0 2 年平均 Ave., 2013	53	33	19	38	25	13	91	66	25	38	27	11
1 月 Jan.	54	35	19	37	26	11	94	72	22	40	29	11
2 月 Feb.	55	34	21	38	26	11	96	69	27	41	30	10
3 月 Mar.	52	33	19	40	25	15	92	67	25	39	27	12
4 月 Apr.	53	35	18	37	20	17	90	71	19	37	28	9
5 月 May	54	35	19	38	23	15	86	64	22	36	25	11
6 月 June	52	28	24	40	28	12	90	67	23	38	27	11
7 月 July	53	34	19	38	26	12	92	70	22	37	29	8
8 月 Aug.	54	35	18	36	24	12	96	67	29	39	28	11
9 月 Sept.	52	34	18	38	20	18	91	66	25	38	27	11
1 0 月 Oct.	54	32	22	39	25	13	88	62	27	37	27	10
1 1 月 Nov.	51	32	19	37	27	10	89	59	29	38	27	11
1 2 月 Dec.	50	33	16	39	28	11	89	58	31	37	23	14
1 0 3 年平均 Ave., 2014	52	32	21	39	25	13	87	64	23	35	26	9
1 月 Jan.	51	35	16	40	25	15	91	67	24	36	27	9
2 月 Feb.	53	37	16	39	22	17	92	75	18	38	31	7
3 月 Mar.	56	32	24	40	24	16	88	70	17	36	29	7
4 月 Apr.	53	32	21	38	27	10	85	67	17	35	27	8
5 月 May	51	35	17	40	25	15	83	59	24	35	23	12
6 月 June	52	31	21	41	25	16	86	63	22	34	26	9
7 月 July	53	33	20	40	26	14	87	58	29	33	23	10
8 月 Aug.	51	30	22	39	28	11	92	68	24	35	25	10
9 月 Sept.	52	26	26	38	31	8	88	62	26	34	23	11
1 0 月 Oct.	52	28	24	39	24	15	86	61	24	33	24	9
1 1 月 Nov.	52	28	24	37	26	12	86	65	20	34	25	9
1 2 月 Dec.	51	32	19	35	24	11	82	55	27	33	23	10

TABLE 18. UNEMPLOYED PERSONS BY AGE, 1978 TO DATE (Cont.)

Unit : Thousand Persons

Years									65歲及以上 Years & over		
50~54歲 Years			55~59歲 Years			60~64歲 Years			計 Both sexes	男 Male	女 Female
計 Both sexes	男 Male	女 Female	計 Both sexes	男 Male	女 Female	計 Both sexes	男 Male	女 Female			
4	4	0	2	2	0	1	1	-	0	0	-
2	2	-	2	2	0	1	1	0	-	-	-
2	2	-	2	2	-	1	1	-	-	-	-
2	2	0	1	1	0	0	0	0	0	0	-
5	4	0	3	3	0	1	1	0	-	-	-
7	6	0	5	5	0	1	1	-	-	-	-
5	5	0	4	4	0	2	2	0	0	0	-
6	6	0	5	5	0	2	2	0	0	0	-
5	5	0	4	4	0	2	2	0	0	0	0
3	3	0	3	3	0	1	1	-	0	0	-
2	2	0	2	2	0	2	1	0	0	0	0
2	2	0	2	2	0	1	1	0	0	0	-
3	3	0	2	1	0	1	1	0	0	0	-
3	3	0	2	2	0	1	1	0	0	0	-
3	2	0	2	1	0	1	1	0	0	0	0
3	2	0	2	2	0	1	1	0	0	0	0
4	4	0	2	2	0	1	1	0	0	0	0
7	6	1	5	4	0	2	2	0	0	0	0
10	9	1	6	6	0	2	2	0	0	0	0
9	8	1	5	5	0	2	2	0	0	0	0
11	10	1	6	5	1	2	2	0	0	0	0
12	11	1	7	6	1	2	2	0	0	0	0
23	19	4	10	9	1	4	3	0	0	0	0
29	26	4	11	10	1	4	4	0	0	0	0
34	26	8	15	12	3	7	5	2	0	0	0
34	25	9	13	10	3	6	5	1	0	0	0
29	22	7	13	10	3	5	5	1	1	1	0
26	20	6	12	9	3	4	3	1	0	0	0
25	18	7	12	9	3	3	3	0	0	0	0
29	22	8	16	12	4	4	3	1	0	0	0
47	35	12	26	21	4	6	4	1	0	0	-
40	30	10	24	19	4	5	4	1	0	0	0
32	23	8	20	16	4	6	5	1	0	0	0
29	21	7	18	15	3	7	6	1	0	0	0
28	20	9	19	14	5	6	5	1	0	0	0
29	19	9	19	17	1	6	6	0	0	0	0
30	20	11	20	16	4	5	4	2	0	0	-
28	20	8	19	15	4	6	6	0	0	0	-
27	21	6	20	16	3	6	5	1	0	0	0
27	19	8	18	14	3	6	6	0	0	0	-
28	19	9	19	17	2	5	5	1	0	0	-
29	21	8	20	15	5	6	6	0	0	0	-
31	21	10	19	12	7	6	6	0	0	0	-
29	22	7	18	11	7	6	5	1	0	0	-
28	20	8	17	11	7	6	4	2	0	0	0
28	20	8	18	9	9	5	3	2	0	0	0
27	18	9	19	11	7	6	5	1	0	0	-
27	20	7	19	13	5	6	5	1	0	0	0
29	21	8	20	14	5	5	4	2	0	0	-
28	21	7	20	16	4	6	6	0	-	-	-
26	21	5	19	15	4	7	6	1	0	0	-
25	21	4	18	15	3	7	5	2	0	0	-
24	18	6	18	13	5	6	4	2	-	-	-
26	20	6	19	14	5	6	4	2	0	0	-
28	20	8	20	10	10	6	4	2	0	0	-
29	24	5	21	15	7	6	4	2	0	0	-
28	22	7	19	13	6	6	4	2	0	0	-
29	21	8	17	11	6	6	5	2	0	0	0
29	21	8	16	13	3	6	5	1	0	-	0
27	16	11	16	12	5	5	4	1	-	-	-

表 19 歷年年齡組別失業率

單位：%

年 月 別 Year & month	總 計 Total			1 5 ~ 2 4 歲					
	計 Both sexes	男 Male	女 Female	計 Both sexes	男 Male	女 Female	1 5 ~ 1 9 歲 Years		
							計 Both sexes	男 Male	女 Female
6 7 年平均 Ave., 1978	1.67	1.57	1.86	3.86	4.07	3.65	3.95	3.79	4.11
6 8 年平均 Ave., 1979	1.27	1.15	1.53	3.25	3.42	3.09	3.12	2.72	3.50
6 9 年平均 Ave., 1980	1.23	1.11	1.47	3.17	3.38	2.98	3.21	2.88	3.51
7 0 年平均 Ave., 1981	1.36	1.21	1.65	3.61	3.79	3.45	3.75	3.28	4.19
7 1 年平均 Ave., 1982	2.14	2.08	2.25	5.33	6.03	4.74	5.18	4.97	5.39
7 2 年平均 Ave., 1983	2.71	2.68	2.76	6.54	7.13	6.05	6.60	6.11	7.06
7 3 年平均 Ave., 1984	2.45	2.44	2.46	6.09	6.95	5.38	5.85	5.70	6.00
7 4 年平均 Ave., 1985	2.91	2.90	2.92	7.27	8.08	6.62	7.53	6.94	8.08
7 5 年平均 Ave., 1986	2.66	2.75	2.53	6.78	7.95	5.85	6.76	6.92	6.61
7 6 年平均 Ave., 1987	1.97	1.96	1.97	5.45	6.26	4.82	5.57	5.20	5.91
7 7 年平均 Ave., 1988	1.69	1.70	1.68	4.86	5.73	4.19	5.02	4.79	5.23
7 8 年平均 Ave., 1989	1.57	1.57	1.56	4.60	5.42	3.96	5.03	4.78	5.27
7 9 年平均 Ave., 1990	1.67	1.68	1.64	5.05	5.95	4.36	5.68	5.84	5.53
8 0 年平均 Ave., 1991	1.51	1.50	1.53	4.56	5.27	4.00	4.93	4.46	5.37
8 1 年平均 Ave., 1992	1.51	1.47	1.57	4.78	5.49	4.20	4.98	4.40	5.55
8 2 年平均 Ave., 1993	1.45	1.36	1.59	4.65	4.85	4.49	4.78	3.85	5.72
8 3 年平均 Ave., 1994	1.56	1.51	1.65	4.75	4.74	4.76	4.96	4.02	5.99
8 4 年平均 Ave., 1995	1.79	1.79	1.80	5.28	5.38	5.20	5.59	4.56	6.73
8 5 年平均 Ave., 1996	2.60	2.72	2.42	6.93	7.14	6.76	7.47	6.56	8.45
8 6 年平均 Ave., 1997	2.72	2.94	2.37	6.92	7.17	6.71	7.35	6.52	8.25
8 7 年平均 Ave., 1998	2.69	2.93	2.33	7.32	8.21	6.59	8.26	8.23	8.29
8 8 年平均 Ave., 1999	2.92	3.23	2.46	7.34	8.14	6.69	9.03	8.62	9.50
8 9 年平均 Ave., 2000	2.99	3.36	2.44	7.36	8.42	6.45	9.04	8.73	9.42
9 0 年平均 Ave., 2001	4.57	5.16	3.71	10.44	11.58	9.50	13.64	12.93	14.43
9 1 年平均 Ave., 2002	5.17	5.91	4.10	11.91	14.05	10.21	14.59	14.57	14.61
9 2 年平均 Ave., 2003	4.99	5.51	4.25	11.44	13.45	9.90	13.84	13.34	14.38
9 3 年平均 Ave., 2004	4.44	4.83	3.89	10.85	13.08	9.09	13.00	13.40	12.54
9 4 年平均 Ave., 2005	4.13	4.31	3.88	10.59	11.56	9.82	11.97	12.15	11.75
9 5 年平均 Ave., 2006	3.91	4.05	3.71	10.31	11.60	9.29	11.46	10.25	12.80
9 6 年平均 Ave., 2007	3.91	4.05	3.72	10.65	11.41	10.04	11.13	10.84	11.43
9 7 年平均 Ave., 2008	4.14	4.39	3.83	11.81	12.45	11.28	11.42	11.28	11.58
9 8 年平均 Ave., 2009	5.85	6.53	4.96	14.49	15.66	13.56	13.55	13.38	13.71
9 9 年平均 Ave., 2010	5.21	5.80	4.45	13.09	13.60	12.66	10.93	10.97	10.89
1 0 0 年平均 Ave., 2011	4.39	4.71	3.96	12.47	12.61	12.35	11.22	10.68	11.82
1 0 1 年平均 Ave., 2012	4.24	4.49	3.92	12.66	12.69	12.63	9.80	9.90	9.68
1 0 2 年平均 Ave., 2013	4.18	4.47	3.80	13.17	13.25	13.09	9.65	8.62	10.84
1 月 Jan.	4.16	4.44	3.81	12.54	12.43	12.63	8.53	9.95	7.02
2 月 Feb.	4.24	4.54	3.85	12.99	14.13	11.94	9.45	6.52	12.34
3 月 Mar.	4.17	4.44	3.81	12.68	13.58	11.83	8.62	6.81	10.71
4 月 Apr.	4.07	4.39	3.66	12.55	13.40	11.76	9.59	9.21	9.95
5 月 May	4.06	4.42	3.60	12.34	12.39	12.30	9.91	7.73	12.38
6 月 June	4.14	4.46	3.73	12.82	12.97	12.67	9.58	9.14	10.20
7 月 July	4.25	4.51	3.91	13.39	12.73	13.98	9.66	9.55	9.79
8 月 Aug.	4.33	4.58	4.00	14.06	13.76	14.33	10.00	9.59	10.49
9 月 Sept.	4.24	4.47	3.94	13.95	13.62	14.24	10.07	10.38	9.68
1 0 月 Oct.	4.24	4.49	3.93	13.89	13.43	14.31	10.35	8.09	13.15
1 1 月 Nov.	4.16	4.46	3.77	13.56	13.20	13.90	10.40	9.23	11.92
1 2 月 Dec.	4.08	4.43	3.63	13.10	13.32	12.89	9.63	6.87	12.92
1 0 3 年平均 Ave., 2014	3.96	4.27	3.56	12.63	13.04	12.23	8.78	9.64	7.59
1 月 Jan.	4.02	4.41	3.52	12.69	13.90	11.51	9.67	8.08	11.55
2 月 Feb.	4.09	4.54	3.52	12.89	13.59	12.21	9.87	12.38	6.55
3 月 Mar.	4.03	4.36	3.60	12.58	12.85	12.31	8.41	7.18	10.04
4 月 Apr.	3.91	4.29	3.43	12.27	12.35	12.19	8.69	6.28	12.09
5 月 May	3.85	4.21	3.40	11.80	12.21	11.37	8.21	6.98	9.74
6 月 June	3.92	4.23	3.53	12.30	12.03	12.58	8.55	9.93	6.81
7 月 July	4.02	4.28	3.68	12.83	13.73	11.95	8.56	13.33	1.82
8 月 Aug.	4.08	4.37	3.73	13.25	13.95	12.58	8.65	12.17	3.43
9 月 Sept.	3.96	4.29	3.56	12.94	13.15	12.72	8.15	8.40	7.80
1 0 月 Oct.	3.95	4.17	3.66	13.02	12.95	13.09	9.24	10.07	7.91
1 1 月 Nov.	3.89	4.11	3.62	12.79	12.56	13.03	9.23	10.44	7.37
1 2 月 Dec.	3.79	4.00	3.52	12.17	13.16	11.13	8.12	9.45	6.25

TABLE 19. UNEMPLOYMENT RATES BY AGE, 1978 TO DATE

Unit : %

Years			25 ~ 44歲								
20 ~ 24歲			計	男	女	25 ~ 29歲			30 ~ 34歲		
Years						Years			Years		
計	男	女	Both sexes	Male	Female	計	男	女	計	男	女
Both sexes	Male	Female				Both sexes	Male	Female	Both sexes	Male	Female
3.77	4.33	3.25	0.86	1.01	0.48	1.54	1.76	1.01	0.64	0.77	0.29
3.36	4.07	2.73	0.56	0.63	0.39	1.02	1.09	0.87	0.42	0.49	0.23
3.13	3.82	2.57	0.60	0.67	0.44	1.09	1.12	1.02	0.44	0.55	0.18
3.50	4.24	2.91	0.67	0.77	0.43	1.12	1.21	0.90	0.50	0.57	0.33
5.45	6.89	4.30	1.26	1.48	0.76	2.02	2.25	1.51	0.98	1.17	0.50
6.49	7.91	5.40	1.71	2.04	1.01	2.65	3.01	1.91	1.44	1.74	0.80
6.24	7.84	5.04	1.59	1.82	1.14	2.65	2.85	2.26	1.30	1.53	0.81
7.12	8.85	5.83	1.97	2.29	1.34	3.05	3.33	2.53	1.76	2.09	1.08
6.79	8.62	5.46	1.84	2.15	1.25	2.95	3.28	2.37	1.50	1.75	1.02
5.39	6.93	4.31	1.28	1.47	0.93	2.13	2.35	1.77	1.04	1.16	0.83
4.78	6.29	3.74	1.14	1.32	0.83	1.95	2.20	1.53	0.94	1.10	0.64
4.39	5.77	3.43	1.08	1.23	0.83	1.88	2.05	1.61	0.89	1.02	0.66
4.79	6.01	3.93	1.17	1.35	0.87	1.92	2.17	1.53	0.99	1.11	0.75
4.41	5.66	3.52	1.11	1.23	0.90	1.91	2.04	1.71	0.91	1.03	0.68
4.70	5.96	3.75	1.09	1.17	0.97	2.00	2.02	1.97	1.00	1.05	0.90
4.60	5.26	4.10	1.06	1.12	0.97	1.94	1.93	1.96	0.96	1.05	0.80
4.67	5.09	4.35	1.22	1.35	1.01	2.19	2.29	2.04	1.19	1.38	0.86
5.16	5.78	4.69	1.45	1.63	1.17	2.55	2.68	2.37	1.36	1.61	0.92
6.72	7.41	6.21	2.23	2.58	1.69	3.65	4.00	3.16	2.08	2.40	1.55
6.76	7.46	6.23	2.33	2.77	1.64	3.68	4.11	3.09	2.15	2.64	1.34
7.01	8.20	6.13	2.26	2.66	1.65	3.61	4.07	2.99	2.06	2.45	1.44
6.83	7.96	5.99	2.54	3.03	1.80	3.82	4.36	3.11	2.42	2.85	1.75
6.89	8.31	5.78	2.64	3.13	1.91	3.77	4.19	3.24	2.59	3.07	1.87
9.65	11.17	8.49	4.17	5.05	2.89	5.46	6.47	4.21	4.19	5.02	2.97
11.31	13.91	9.40	4.73	5.66	3.43	6.46	7.32	5.43	4.64	5.58	3.31
10.95	13.48	9.14	4.47	5.21	3.44	6.26	7.45	4.86	4.16	4.80	3.26
10.44	13.00	8.57	3.97	4.48	3.29	5.69	6.28	5.01	3.86	4.41	3.12
10.33	11.42	9.54	3.78	4.15	3.31	5.75	6.58	4.81	3.63	3.90	3.27
10.10	11.90	8.76	3.79	4.10	3.40	5.92	6.51	5.27	3.80	4.18	3.34
10.56	11.54	9.82	3.86	4.19	3.45	5.87	6.53	5.15	3.87	4.01	3.70
11.89	12.72	11.23	4.02	4.47	3.47	6.38	7.19	5.53	3.89	4.25	3.45
14.67	16.15	13.53	5.93	6.95	4.70	8.77	10.26	7.19	5.82	6.76	4.69
13.51	14.20	12.96	5.35	6.23	4.30	8.15	9.40	6.86	5.19	6.04	4.17
12.71	13.04	12.44	4.46	5.03	3.80	7.11	7.86	6.36	4.32	4.67	3.90
13.17	13.28	13.08	4.38	4.88	3.80	7.08	7.72	6.44	4.34	4.86	3.72
13.75	14.13	13.41	4.27	4.84	3.61	7.11	7.96	6.25	4.20	4.91	3.40
13.22	12.91	13.47	4.26	4.74	3.69	6.90	7.49	6.30	4.28	4.65	3.86
13.58	15.46	11.88	4.30	4.76	3.77	7.11	7.51	6.72	4.17	4.80	3.47
13.35	14.83	11.99	4.29	4.67	3.85	7.18	7.55	6.80	4.12	4.70	3.47
13.04	14.12	12.05	4.19	4.51	3.81	6.87	7.48	6.25	4.13	4.41	3.81
12.74	13.23	12.29	4.26	4.90	3.53	6.95	8.45	5.40	4.21	4.65	3.71
13.34	13.74	12.98	4.28	4.83	3.65	7.13	7.58	6.66	4.18	5.36	2.84
14.05	13.41	14.60	4.32	4.88	3.68	7.30	7.67	6.93	4.23	5.13	3.20
14.77	14.62	14.90	4.30	4.93	3.56	7.28	7.68	6.86	4.24	5.34	2.96
14.57	14.24	14.86	4.27	4.83	3.63	7.16	8.26	6.03	4.23	5.03	3.31
14.46	14.44	14.47	4.34	4.99	3.60	7.25	9.08	5.39	4.29	4.65	3.87
14.08	13.98	14.17	4.24	5.05	3.31	7.21	8.51	5.87	4.24	5.20	3.14
13.66	14.50	12.88	4.18	5.01	3.23	7.03	8.29	5.75	4.12	4.98	3.14
13.25	13.69	12.83	4.13	4.59	3.59	6.84	7.36	6.30	4.04	4.68	3.30
13.18	14.96	11.51	4.13	4.65	3.53	6.84	7.89	5.77	4.00	4.17	3.80
13.38	13.82	12.97	4.22	4.70	3.66	7.08	7.58	6.56	4.07	4.75	3.30
13.23	13.88	12.61	4.24	4.60	3.83	7.01	7.37	6.64	4.01	4.81	3.09
12.84	13.49	12.21	4.13	4.59	3.60	6.91	7.31	6.51	3.97	4.39	3.49
12.35	13.11	11.60	4.15	4.76	3.46	6.85	7.31	6.38	4.10	4.94	3.13
12.88	12.40	13.34	4.15	4.68	3.54	6.85	8.01	5.61	4.03	4.64	3.34
13.54	13.82	13.29	4.20	4.71	3.60	7.01	7.55	6.43	4.07	4.77	3.26
14.02	14.33	13.75	4.16	4.54	3.72	6.93	7.21	6.64	4.16	4.58	3.68
13.69	14.06	13.34	4.07	4.68	3.37	6.74	7.51	5.96	3.98	4.98	2.84
13.62	13.55	13.69	4.08	4.53	3.57	6.68	7.31	6.03	4.04	5.12	2.80
13.36	12.98	13.72	4.02	4.31	3.68	6.61	6.96	6.24	3.99	4.44	3.48
12.82	13.86	11.79	3.97	4.32	3.57	6.52	6.27	6.79	4.06	4.63	3.43

TABLE 19. UNEMPLOYMENT RATES BY AGE, 1978 TO DATE (Cont.)

Unit : %

Years									65歲及以上 Years & over		
50~54歲 Years			55~59歲 Years			60~64歲 Years			計 Both sexes	男 Male	女 Female
計 Both sexes	男 Male	女 Female	計 Both sexes	男 Male	女 Female	計 Both sexes	男 Male	女 Female			
0.82	0.97	0.13	0.76	0.90	0.03	0.43	0.50	-	0.17	0.19	-
0.48	0.58	-	0.47	0.56	0.01	0.41	0.45	0.09	-	-	-
0.43	0.53	-	0.44	0.52	-	0.29	0.34	-	-	-	-
0.44	0.52	0.13	0.38	0.44	0.07	0.17	0.20	-	0.04	0.05	-
0.88	1.08	0.09	0.71	0.83	0.12	0.59	0.66	0.15	-	-	-
1.26	1.59	0.19	1.22	1.44	0.23	0.57	0.68	-	-	-	-
0.98	1.27	0.13	1.02	1.24	0.16	0.69	0.80	0.15	0.12	0.14	-
1.25	1.63	0.26	1.20	1.43	0.27	0.79	0.92	0.17	0.20	0.23	-
0.95	1.27	0.15	0.82	1.02	0.10	0.89	1.05	0.16	0.24	0.25	0.15
0.66	0.88	0.14	0.62	0.77	0.08	0.44	0.54	-	0.12	0.15	-
0.43	0.56	0.13	0.40	0.50	0.10	0.55	0.65	0.11	0.12	0.10	0.18
0.47	0.62	0.10	0.42	0.53	0.04	0.25	0.29	0.09	0.22	0.27	-
0.52	0.69	0.15	0.36	0.46	0.06	0.22	0.27	0.04	0.03	0.04	-
0.55	0.71	0.17	0.41	0.51	0.13	0.23	0.26	0.14	0.11	0.14	-
0.48	0.60	0.19	0.35	0.43	0.15	0.31	0.35	0.19	0.08	0.05	0.19
0.45	0.56	0.22	0.40	0.48	0.17	0.25	0.31	0.06	0.10	0.12	0.03
0.45	0.59	0.17	0.43	0.58	0.04	0.29	0.35	0.09	0.13	0.13	0.10
0.70	0.93	0.19	0.42	0.47	0.28	0.31	0.38	0.09	0.12	0.13	0.09
1.20	1.61	0.35	1.05	1.37	0.23	0.65	0.77	0.29	0.15	0.17	0.04
1.76	2.34	0.53	1.31	1.71	0.31	0.80	1.01	0.21	0.28	0.32	0.12
1.60	2.01	0.73	1.20	1.55	0.32	0.68	0.89	0.09	0.19	0.17	0.27
1.79	2.43	0.45	1.35	1.73	0.41	0.87	1.08	0.25	0.29	0.33	0.18
1.85	2.44	0.63	1.61	2.06	0.48	0.92	1.19	0.16	0.24	0.28	0.09
3.08	3.86	1.50	2.41	3.01	0.89	1.33	1.60	0.55	0.06	0.05	0.08
3.60	4.73	1.37	2.78	3.54	0.88	1.45	1.81	0.42	0.13	0.15	0.05
3.77	4.47	2.45	3.77	4.17	2.82	2.69	2.80	2.41	0.14	0.15	0.10
3.56	4.10	2.56	3.01	3.30	2.35	2.19	2.57	1.18	0.07	0.08	0.04
2.91	3.38	2.05	2.63	2.94	1.92	2.08	2.47	1.06	0.43	0.53	0.17
2.50	3.00	1.61	2.25	2.39	1.93	1.60	1.81	1.08	0.28	0.23	0.40
2.33	2.67	1.74	1.95	2.15	1.54	1.29	1.59	0.57	0.16	0.16	0.15
2.65	3.17	1.80	2.33	2.60	1.78	1.38	1.68	0.67	0.17	0.22	0.07
4.14	5.02	2.70	3.54	4.43	1.82	2.00	2.30	1.31	0.13	0.18	-
3.50	4.26	2.29	3.06	3.83	1.60	1.50	1.73	0.99	0.19	0.19	0.19
2.66	3.22	1.78	2.44	3.05	1.31	1.57	1.83	0.94	0.15	0.18	0.09
2.35	2.89	1.53	2.14	2.69	1.13	1.69	2.06	0.80	0.17	0.19	0.13
2.26	2.65	1.68	2.15	2.48	1.58	1.32	1.64	0.57	0.14	0.17	0.07
2.30	2.57	1.89	2.20	3.18	0.46	1.46	1.96	0.18	0.19	0.13	0.36
2.42	2.64	2.11	2.32	2.90	1.35	1.28	1.22	1.46	0.21	0.28	-
2.27	2.69	1.63	2.19	2.69	1.35	1.48	1.89	0.41	0.17	0.24	-
2.15	2.85	1.14	2.29	2.99	1.08	1.42	1.73	0.63	0.17	0.18	0.15
2.14	2.62	1.46	2.03	2.61	1.05	1.41	1.89	0.08	0.13	0.18	-
2.22	2.55	1.74	2.19	3.00	0.76	1.18	1.43	0.51	0.18	0.24	-
2.29	2.74	1.64	2.33	2.64	1.75	1.35	1.90	0.13	0.20	0.28	-
2.47	2.75	2.06	2.16	2.17	2.16	1.41	2.00	0.16	0.08	0.11	-
2.32	2.88	1.47	2.02	2.04	1.98	1.29	1.68	0.40	0.05	0.07	-
2.20	2.61	1.59	1.92	1.87	2.02	1.31	1.36	1.19	0.18	0.14	0.29
2.19	2.59	1.59	2.02	1.64	2.65	1.07	0.99	1.24	0.03	0.04	0.02
2.12	2.34	1.80	2.09	2.04	2.17	1.26	1.64	0.40	0.14	0.20	-
2.12	2.68	1.31	2.04	2.36	1.51	1.23	1.39	0.89	0.10	0.13	0.03
2.30	2.83	1.52	2.20	2.56	1.60	1.08	1.08	1.08	0.17	0.24	-
2.19	2.81	1.28	2.23	2.82	1.24	1.31	1.86	0.06	-	-	-
2.03	2.70	1.01	2.10	2.69	1.16	1.43	1.68	0.91	0.16	0.21	-
1.94	2.73	0.79	2.00	2.61	0.99	1.39	1.59	1.00	0.15	0.21	-
1.86	2.38	1.12	1.95	2.33	1.33	1.16	1.25	0.97	-	-	-
2.00	2.56	1.19	2.11	2.43	1.57	1.22	1.33	1.00	0.16	0.22	-
2.14	2.57	1.53	2.17	1.81	2.78	1.22	1.33	0.99	0.14	0.20	-
2.24	3.08	1.02	2.31	2.55	1.91	1.23	1.25	1.21	0.15	0.20	-
2.19	2.86	1.24	2.08	2.23	1.82	1.21	1.32	0.99	0.16	0.22	-
2.23	2.80	1.43	1.85	1.95	1.68	1.23	1.36	0.95	0.10	0.06	0.21
2.25	2.78	1.48	1.75	2.32	0.81	1.22	1.53	0.61	0.03	-	0.11
2.10	2.11	2.10	1.75	2.02	1.30	1.02	1.13	0.79	-	-	-

表20 歷年失業者之教育程度

單位：千人

年 月 別 Year & month	總 計 Total			國 中 及 以 下						
	計 Both sexes	男 Male	女 Female	計 Both sexes	男 Male	女 Female	國小及以下 Primary school & below			
							計 Both sexes	男 Male	女 Female	
67年平均 Ave., 1978	106	67	39	48	34	15	23	17	6	
68年平均 Ave., 1979	83	50	33	36	25	12	17	12	5	
69年平均 Ave., 1980	82	49	33	32	23	9	14	10	3	
70年平均 Ave., 1981	92	55	37	37	26	11	15	11	4	
71年平均 Ave., 1982	149	96	53	66	50	16	30	24	6	
72年平均 Ave., 1983	197	126	71	85	65	20	41	34	7	
73年平均 Ave., 1984	183	116	67	72	54	18	34	27	7	
74年平均 Ave., 1985	222	141	81	91	70	22	44	36	8	
75年平均 Ave., 1986	212	136	75	82	64	17	36	30	6	
76年平均 Ave., 1987	161	100	61	57	44	14	24	19	5	
77年平均 Ave., 1988	139	87	52	48	37	11	19	14	5	
78年平均 Ave., 1989	132	82	49	44	33	11	17	14	3	
79年平均 Ave., 1990	140	88	52	45	34	11	16	12	4	
80年平均 Ave., 1991	130	80	49	43	33	10	16	13	3	
81年平均 Ave., 1992	132	81	52	40	30	11	13	10	3	
82年平均 Ave., 1993	128	75	54	36	26	10	12	9	3	
83年平均 Ave., 1994	142	84	58	43	32	11	15	11	4	
84年平均 Ave., 1995	165	101	64	50	38	12	16	12	4	
85年平均 Ave., 1996	242	154	88	81	66	15	31	25	6	
86年平均 Ave., 1997	256	169	88	97	79	18	38	31	7	
87年平均 Ave., 1998	257	169	88	88	71	17	33	27	6	
88年平均 Ave., 1999	283	188	95	98	78	19	37	30	7	
89年平均 Ave., 2000	293	197	95	101	82	19	36	29	7	
90年平均 Ave., 2001	450	302	148	164	129	34	59	47	12	
91年平均 Ave., 2002	515	348	167	172	141	31	62	50	11	
92年平均 Ave., 2003	503	326	177	167	127	40	62	43	19	
93年平均 Ave., 2004	454	288	166	134	101	33	48	33	14	
94年平均 Ave., 2005	428	259	169	113	83	30	36	25	11	
95年平均 Ave., 2006	411	245	166	92	68	24	29	20	9	
96年平均 Ave., 2007	419	248	171	90	65	24	26	18	8	
97年平均 Ave., 2008	450	271	179	100	75	25	29	20	9	
98年平均 Ave., 2009	639	404	235	148	115	33	44	33	11	
99年平均 Ave., 2010	577	362	215	120	94	26	32	25	7	
100年平均 Ave., 2011	491	297	194	89	70	18	24	18	5	
101年平均 Ave., 2012	481	286	195	83	67	16	21	16	5	
102年平均 Ave., 2013	478	286	192	81	65	16	20	15	5	
1月 Jan.	475	284	191	85	70	15	22	18	4	
2月 Feb.	483	290	193	87	73	14	22	17	5	
3月 Mar.	475	283	191	84	67	17	21	17	4	
4月 Apr.	464	280	183	82	65	17	20	16	4	
5月 May	463	282	181	84	65	19	19	16	4	
6月 June	473	285	188	82	62	20	19	13	6	
7月 July	487	289	198	82	68	14	20	15	5	
8月 Aug.	497	294	203	80	66	14	20	13	7	
9月 Sept.	486	286	200	77	59	18	19	14	5	
10月 Oct.	487	288	199	79	63	16	19	14	5	
11月 Nov.	478	287	191	79	65	14	20	14	6	
12月 Dec.	469	285	184	76	59	18	20	15	5	
103年平均 Ave., 2014	457	275	182	70	58	12	16	13	3	
1月 Jan.	462	283	179	77	59	19	19	15	4	
2月 Feb.	470	291	178	79	67	12	19	15	4	
3月 Mar.	463	280	183	78	67	11	19	15	4	
4月 Apr.	449	275	174	74	60	14	18	12	6	
5月 May	443	271	173	74	59	15	17	14	3	
6月 June	451	272	179	71	61	10	16	15	2	
7月 July	464	276	188	70	57	12	16	15	2	
8月 Aug.	473	282	191	68	57	11	16	12	4	
9月 Sept.	458	277	181	63	52	11	14	11	3	
10月 Oct.	457	270	188	65	53	12	14	11	3	
11月 Nov.	451	266	185	63	51	13	14	11	3	
12月 Dec.	439	259	180	60	50	11	13	11	2	

TABLE 20. UNEMPLOYED PERSONS BY EDUCATIONAL ATTAINMENT, 1978 TO DATE

Unit : Thousand Persons

Junior high & below			高 中 (職) Senior high & vocational								
國中 Junior high			計 Both sexes	男 Male	女 Female	高 中 Senior high			高 職 Vocational		
計 Both sexes	男 Male	女 Female				計 Both sexes	男 Male	女 Female	計 Both sexes	男 Male	女 Female
25	17	8	40	21	19	15	9	6	25	12	13
19	13	7	33	17	17	11	6	4	23	10	12
18	13	5	34	17	17	11	6	5	24	11	13
22	14	7	38	19	19	11	6	4	27	12	15
36	26	10	58	31	27	19	11	7	39	20	19
43	31	13	78	41	37	23	14	9	55	27	28
38	27	11	76	41	35	22	13	8	54	28	27
48	34	14	90	47	43	25	15	10	65	32	33
45	34	11	91	48	43	25	15	10	66	33	33
34	25	9	72	39	33	18	12	7	54	27	27
29	22	7	62	34	28	15	10	6	47	24	23
27	20	8	60	32	28	17	10	6	43	22	21
29	22	7	64	36	28	17	11	7	46	25	21
28	21	7	57	31	26	16	10	6	41	21	19
27	20	7	59	33	26	16	10	5	43	23	20
24	17	7	55	30	25	14	9	5	41	21	20
28	21	7	59	32	27	14	9	6	45	23	22
33	25	8	69	38	31	17	11	6	52	28	25
50	41	9	96	55	41	23	15	7	73	39	34
59	48	11	97	57	40	24	16	7	73	41	32
54	44	10	102	63	40	25	17	8	77	46	32
61	49	12	111	71	40	26	19	7	85	51	33
65	53	12	117	75	41	27	19	7	90	56	34
105	82	23	182	115	67	44	32	12	138	83	55
110	90	20	215	137	79	50	36	14	165	100	65
105	84	21	207	130	77	48	34	14	159	96	63
86	68	18	184	114	69	42	29	13	142	86	56
76	58	19	171	101	70	41	26	15	131	76	55
63	48	15	166	97	69	37	24	13	128	73	56
63	47	16	166	98	68	37	24	13	129	74	55
71	54	17	166	100	66	40	27	14	126	74	52
104	82	22	234	149	86	56	37	18	179	112	67
88	70	18	212	134	78	50	33	17	162	100	62
65	52	13	178	109	69	45	30	14	134	79	55
62	51	11	162	100	62	42	30	13	120	71	49
61	50	12	157	99	58	40	26	14	117	73	44
63	52	11	159	102	57	39	24	15	120	78	42
65	56	9	161	100	60	40	24	16	121	77	44
63	50	13	158	98	60	40	22	18	118	76	42
62	49	14	155	92	63	40	26	14	115	66	48
64	49	15	153	90	62	41	27	14	112	63	48
63	49	14	155	100	54	42	27	15	113	73	40
62	53	9	156	104	52	42	27	15	114	77	37
60	52	8	158	101	57	41	28	13	117	73	44
58	45	13	159	102	57	41	29	12	118	73	45
60	49	11	159	101	58	40	26	14	119	75	44
59	51	8	157	97	60	40	26	14	117	71	46
56	43	13	156	101	55	39	27	12	117	74	43
54	45	9	146	96	51	37	24	12	110	71	39
58	44	14	152	100	52	37	25	12	115	75	40
60	52	8	151	104	48	38	28	10	113	75	38
59	52	8	146	95	51	36	23	13	110	71	39
56	48	9	145	97	48	37	25	12	108	72	36
56	45	11	142	87	55	36	22	14	106	65	41
54	46	8	144	94	50	36	24	12	108	70	38
53	43	10	146	95	51	37	26	11	110	70	40
51	45	7	149	98	52	38	24	13	112	73	38
49	41	8	147	98	49	37	22	15	110	76	34
50	42	8	144	93	50	36	24	12	108	69	39
49	39	10	145	95	50	35	23	12	110	72	38
47	39	8	145	92	54	36	26	10	110	66	44

表 20 歷年失業者之教育程度 (續)

TABLE 20. UNEMPLOYED PERSONS BY EDUCATIONAL ATTAINMENT, 1978 TO DATE (Cont.)

單位：千人

Unit : Thousand Persons

年 月 別 Year & month	大 專 及 以 上 Junior college & above											
	計 Both sexes	男 Male	女 Female	專 科 Junior college			大 學 University			研 究 所 Graduate school		
				計 Both	男 Male	女 Female	計 Both	男 Male	女 Female	計 Both	男 Male	女 Female
67年平均 Ave., 1978	17	12	6	10	7	3	7	4	2	-	-	-
68年平均 Ave., 1979	13	8	5	8	5	3	5	3	2	-	-	-
69年平均 Ave., 1980	16	9	6	9	5	4	7	4	3	-	-	-
70年平均 Ave., 1981	17	10	7	10	6	4	7	4	2	-	-	-
71年平均 Ave., 1982	25	15	10	14	9	5	10	6	5	-	-	-
72年平均 Ave., 1983	34	20	14	21	12	8	14	8	6	-	-	-
73年平均 Ave., 1984	35	21	14	21	12	8	15	9	6	-	-	-
74年平均 Ave., 1985	41	25	16	25	15	10	16	9	7	-	-	-
75年平均 Ave., 1986	39	24	16	23	14	8	16	9	7	-	-	-
76年平均 Ave., 1987	31	16	15	19	10	9	12	6	6	-	-	-
77年平均 Ave., 1988	29	17	12	18	10	7	11	6	5	-	-	-
78年平均 Ave., 1989	27	17	11	17	10	6	11	6	5	-	-	-
79年平均 Ave., 1990	31	19	13	19	11	8	12	7	5	-	-	-
80年平均 Ave., 1991	29	16	13	18	10	8	11	6	5	-	-	-
81年平均 Ave., 1992	34	18	16	19	10	8	15	8	7	-	-	-
82年平均 Ave., 1993	37	19	18	22	12	10	15	7	8	-	-	-
83年平均 Ave., 1994	40	21	19	22	12	10	18	9	9	-	-	-
84年平均 Ave., 1995	46	25	21	26	14	11	21	11	10	-	-	-
85年平均 Ave., 1996	65	34	32	38	19	18	28	14	14	-	-	-
86年平均 Ave., 1997	62	32	30	37	19	18	25	13	12	-	-	-
87年平均 Ave., 1998	67	35	31	39	21	18	28	14	13	-	-	-
88年平均 Ave., 1999	74	39	35	45	23	21	29	16	14	-	-	-
89年平均 Ave., 2000	75	40	35	44	24	20	31	17	14	-	-	-
90年平均 Ave., 2001	104	58	46	64	36	28	40	22	18	-	-	-
91年平均 Ave., 2002	128	71	57	76	44	33	51	27	24	-	-	-
92年平均 Ave., 2003	129	68	60	73	41	33	55	28	28	-	-	-
93年平均 Ave., 2004	136	72	64	70	39	31	66	33	33	-	-	-
94年平均 Ave., 2005	144	75	69	68	37	30	77	38	39	-	-	-
95年平均 Ave., 2006	154	80	73	65	34	31	89	46	43	-	-	-
96年平均 Ave., 2007	164	84	79	61	34	28	102	51	52	-	-	-
97年平均 Ave., 2008	184	96	88	64	36	28	120	60	60	-	-	-
98年平均 Ave., 2009	256	140	116	92	56	37	163	84	79	-	-	-
99年平均 Ave., 2010	245	134	111	81	48	33	164	86	78	-	-	-
100年平均 Ave., 2011	224	118	107	64	39	25	140	67	73	20	12	8
101年平均 Ave., 2012	236	118	117	60	33	27	151	70	82	25	16	9
102年平均 Ave., 2013	240	122	117	58	32	26	157	76	81	25	14	11
1 月 Jan.	231	112	119	58	29	29	149	68	81	24	15	9
2 月 Feb.	235	116	119	57	29	28	153	75	78	25	13	12
3 月 Mar.	233	119	114	58	32	26	151	75	76	24	12	12
4 月 Apr.	227	124	103	57	37	20	147	74	73	23	13	10
5 月 May	226	127	100	58	41	17	145	72	72	24	14	10
6 月 June	237	123	114	56	34	22	155	77	78	25	12	13
7 月 July	249	118	132	58	34	24	164	72	92	27	12	15
8 月 Aug.	259	128	132	60	35	25	171	78	94	28	15	13
9 月 Sept.	250	126	124	59	34	25	164	76	89	27	16	10
10 月 Oct.	249	124	125	60	26	34	163	84	79	26	14	12
11 月 Nov.	242	125	117	57	28	30	160	83	77	25	14	11
12 月 Dec.	237	125	112	58	31	27	156	78	78	23	16	7
103年平均 Ave., 2014	240	122	118	58	34	24	158	74	84	24	14	11
1 月 Jan.	233	125	108	58	32	26	152	73	79	23	19	4
2 月 Feb.	239	120	119	60	35	25	156	71	85	24	15	9
3 月 Mar.	239	118	120	60	35	25	156	71	85	23	12	11
4 月 Apr.	230	117	112	57	37	21	151	68	82	22	13	9
5 月 May	227	125	103	58	36	21	148	75	73	22	13	9
6 月 June	237	117	119	58	32	26	155	72	83	24	14	10
7 月 July	248	123	125	59	32	27	163	76	88	26	16	10
8 月 Aug.	256	127	129	58	34	24	171	77	94	27	17	11
9 月 Sept.	248	126	122	58	36	22	164	79	85	26	11	15
10 月 Oct.	249	123	125	57	38	19	165	75	90	27	10	17
11 月 Nov.	243	121	123	56	34	22	162	75	87	25	12	13
12 月 Dec.	233	117	116	53	22	31	157	81	76	23	14	9

註：99年(含)以前，「大學」係含「研究所」者。

Note : Before 2011, data of "University" contain "Graduate school".

表 2 1 歷年教育程度別失業率

TABLE 21. UNEMPLOYMENT RATES BY EDUCATIONAL ATTAINMENT, 1978 TO DATE

單位：%

Unit：%

年 月 別 Year & month	總 計 Total			國 中 及 以 下					
	計 Both sexes	男 Male	女 Female	計 Both sexes	男 Male	女 Female	國小及以下 Primary school & below		
							計 Both sexes	男 Male	女 Female
6 7年平均 Ave., 1978	1.67	1.57	1.86	1.03	1.07	0.94	0.64	0.70	0.53
6 8年平均 Ave., 1979	1.27	1.15	1.53	0.77	0.78	0.74	0.48	0.52	0.39
6 9年平均 Ave., 1980	1.23	1.11	1.47	0.68	0.74	0.57	0.40	0.46	0.29
7 0年平均 Ave., 1981	1.36	1.21	1.65	0.81	0.84	0.75	0.46	0.52	0.35
7 1年平均 Ave., 1982	2.14	2.08	2.25	1.42	1.60	1.07	0.91	1.09	0.56
7 2年平均 Ave., 1983	2.71	2.68	2.76	1.78	2.09	1.19	1.23	1.60	0.59
7 3年平均 Ave., 1984	2.45	2.44	2.46	1.50	1.76	1.02	1.02	1.30	0.55
7 4年平均 Ave., 1985	2.91	2.90	2.92	1.91	2.27	1.25	1.33	1.77	0.62
7 5年平均 Ave., 1986	2.66	2.75	2.53	1.68	2.11	0.95	1.12	1.52	0.49
7 6年平均 Ave., 1987	1.97	1.96	1.97	1.19	1.45	0.75	0.74	0.97	0.39
7 7年平均 Ave., 1988	1.69	1.70	1.68	1.02	1.23	0.67	0.62	0.77	0.40
7 8年平均 Ave., 1989	1.57	1.57	1.56	0.96	1.13	0.65	0.58	0.76	0.30
7 9年平均 Ave., 1990	1.67	1.68	1.64	1.01	1.19	0.69	0.58	0.72	0.37
8 0年平均 Ave., 1991	1.51	1.50	1.53	0.97	1.14	0.64	0.56	0.75	0.27
8 1年平均 Ave., 1992	1.51	1.47	1.57	0.90	1.04	0.66	0.49	0.61	0.32
8 2年平均 Ave., 1993	1.45	1.36	1.59	0.84	0.94	0.67	0.47	0.58	0.30
8 3年平均 Ave., 1994	1.56	1.51	1.65	1.00	1.16	0.70	0.60	0.75	0.38
8 4年平均 Ave., 1995	1.79	1.79	1.80	1.18	1.39	0.80	0.69	0.87	0.43
8 5年平均 Ave., 1996	2.60	2.72	2.42	2.02	2.57	1.05	1.40	1.94	0.64
8 6年平均 Ave., 1997	2.72	2.94	2.37	2.45	3.14	1.25	1.77	2.48	0.77
8 7年平均 Ave., 1998	2.69	2.93	2.33	2.28	2.88	1.22	1.65	2.28	0.77
8 8年平均 Ave., 1999	2.92	3.23	2.46	2.64	3.32	1.44	1.99	2.77	0.93
8 9年平均 Ave., 2000	2.99	3.36	2.44	2.80	3.55	1.47	2.05	2.86	0.94
9 0年平均 Ave., 2001	4.57	5.16	3.71	4.71	5.81	2.74	3.56	4.91	1.69
9 1年平均 Ave., 2002	5.17	5.91	4.10	5.14	6.57	2.59	3.87	5.49	1.67
9 2年平均 Ave., 2003	4.99	5.51	4.25	5.17	6.19	3.38	4.10	5.00	2.91
9 3年平均 Ave., 2004	4.44	4.83	3.89	4.31	5.11	2.91	3.35	4.10	2.36
9 4年平均 Ave., 2005	4.13	4.31	3.88	3.76	4.33	2.75	2.71	3.26	1.96
9 5年平均 Ave., 2006	3.91	4.05	3.71	3.21	3.74	2.26	2.31	2.83	1.63
9 6年平均 Ave., 2007	3.91	4.05	3.72	3.22	3.71	2.38	2.26	2.74	1.64
9 7年平均 Ave., 2008	4.14	4.39	3.83	3.76	4.40	2.63	2.66	3.28	1.86
9 8年平均 Ave., 2009	5.85	6.53	4.96	5.84	7.09	3.64	4.35	5.70	2.56
9 9年平均 Ave., 2010	5.21	5.80	4.45	4.83	5.95	2.85	3.27	4.42	1.76
1 0 0年平均 Ave., 2011	4.39	4.71	3.96	3.69	4.51	2.17	2.52	3.40	1.31
1 0 1年平均 Ave., 2012	4.24	4.49	3.92	3.52	4.33	1.96	2.32	3.04	1.29
1 0 2年平均 Ave., 2013	4.18	4.47	3.80	3.53	4.23	2.13	2.29	2.90	1.37
1 月 Jan.	4.16	4.44	3.81	3.65	4.51	1.93	2.49	3.39	1.14
2 月 Feb.	4.24	4.54	3.85	3.74	4.72	1.78	2.48	3.25	1.33
3 月 Mar.	4.17	4.44	3.81	3.59	4.33	2.15	2.32	3.20	1.01
4 月 Apr.	4.07	4.39	3.66	3.52	4.23	2.17	2.23	3.05	1.05
5 月 May	4.06	4.42	3.60	3.60	4.26	2.34	2.17	3.01	0.98
6 月 June	4.14	4.46	3.73	3.53	4.02	2.55	2.13	2.40	1.72
7 月 July	4.25	4.51	3.91	3.54	4.41	1.83	2.24	2.86	1.36
8 月 Aug.	4.33	4.58	4.00	3.48	4.28	1.89	2.26	2.55	1.85
9 月 Sept.	4.24	4.47	3.94	3.37	3.83	2.45	2.21	2.72	1.46
1 0 月 Oct.	4.24	4.49	3.93	3.47	4.09	2.18	2.20	2.72	1.42
1 1 月 Nov.	4.16	4.46	3.77	3.49	4.20	1.96	2.33	2.64	1.84
1 2 月 Dec.	4.08	4.43	3.63	3.37	3.84	2.40	2.36	2.98	1.38
1 0 3年平均 Ave., 2014	3.96	4.27	3.56	3.20	3.85	1.80	2.04	2.65	1.07
1 月 Jan.	4.02	4.41	3.52	3.43	3.86	2.54	2.27	2.88	1.34
2 月 Feb.	4.09	4.54	3.52	3.53	4.42	1.65	2.28	2.98	1.15
3 月 Mar.	4.03	4.36	3.60	3.51	4.42	1.59	2.31	3.03	1.17
4 月 Apr.	3.91	4.29	3.43	3.35	4.02	1.96	2.20	2.55	1.69
5 月 May	3.85	4.21	3.40	3.34	3.94	2.07	2.15	2.86	1.06
6 月 June	3.92	4.23	3.53	3.22	4.06	1.41	2.05	2.97	0.60
7 月 July	4.02	4.28	3.68	3.18	3.84	1.76	2.04	2.98	0.55
8 月 Aug.	4.08	4.37	3.73	3.10	3.78	1.60	2.04	2.46	1.34
9 月 Sept.	3.96	4.29	3.56	2.92	3.47	1.70	1.76	2.23	0.99
1 0 月 Oct.	3.95	4.17	3.66	2.99	3.55	1.74	1.82	2.25	1.14
1 1 月 Nov.	3.89	4.11	3.62	2.94	3.42	1.89	1.82	2.36	0.94
1 2 月 Dec.	3.79	4.00	3.52	2.81	3.37	1.58	1.68	2.22	0.82

表 2 1 歷年教育程度別失業率（續）

單位：%

年 月 別 Year & month	Junior high & below			高 中（ 職 ） Senior high & vocational								
	國 中 Junior high			計 Both sexes	男 Male	女 Female	高 中 Senior high			高 職 Vocational		
	計 Both sexes	男 Male	女 Female				計 Both sexes	男 Male	女 Female	計 Both sexes	男 Male	女 Female
				計 Both sexes	男 Male	女 Female						
67年平均 Ave., 1978	2.28	2.22	2.42	3.69	3.03	4.89	3.72	3.11	5.34	3.67	2.97	4.71
68年平均 Ave., 1979	1.62	1.53	1.83	2.80	2.20	3.87	2.52	2.09	3.67	2.94	2.26	3.94
69年平均 Ave., 1980	1.45	1.47	1.39	2.62	2.05	3.60	2.31	1.82	3.52	2.79	2.19	3.63
70年平均 Ave., 1981	1.69	1.63	1.82	2.72	2.14	3.71	2.25	1.85	3.28	2.97	2.33	3.87
71年平均 Ave., 1982	2.66	2.79	2.39	3.81	3.31	4.64	3.63	3.14	4.81	3.89	3.41	5.57
72年平均 Ave., 1983	3.07	3.19	2.81	4.69	4.00	5.78	4.43	3.80	5.93	4.81	4.12	5.73
73年平均 Ave., 1984	2.59	2.73	2.28	4.27	3.80	4.99	4.01	3.55	5.06	4.38	3.93	4.97
74年平均 Ave., 1985	3.13	3.26	2.87	4.78	4.10	5.82	4.48	3.90	5.74	4.90	4.19	5.85
75年平均 Ave., 1986	2.85	3.21	2.10	4.41	3.96	5.07	4.22	3.81	5.02	4.49	4.02	5.08
76年平均 Ave., 1987	2.08	2.28	1.65	3.28	3.02	3.64	3.01	2.91	3.22	3.38	3.08	3.76
77年平均 Ave., 1988	1.77	1.99	1.30	2.69	2.49	2.97	2.33	2.22	2.55	2.83	2.61	3.09
78年平均 Ave., 1989	1.62	1.71	1.43	2.45	2.25	2.73	2.46	2.34	2.68	2.44	2.20	2.75
79年平均 Ave., 1990	1.73	1.89	1.37	2.50	2.38	2.69	2.38	2.26	2.61	2.55	2.43	2.71
80年平均 Ave., 1991	1.61	1.69	1.43	2.16	2.01	2.39	2.12	1.96	2.40	2.18	2.03	2.38
81年平均 Ave., 1992	1.52	1.59	1.34	2.13	2.04	2.27	2.05	2.04	2.07	2.17	2.04	2.33
82年平均 Ave., 1993	1.38	1.38	1.38	1.91	1.76	2.13	1.82	1.78	1.87	1.95	1.75	2.21
83年平均 Ave., 1994	1.53	1.63	1.30	1.98	1.80	2.22	1.80	1.70	1.99	2.04	1.85	2.29
84年平均 Ave., 1995	1.80	1.95	1.46	2.25	2.13	2.41	2.12	2.11	2.14	2.29	2.14	2.48
85年平均 Ave., 1996	2.77	3.21	1.75	3.00	2.93	3.10	2.82	2.98	2.55	3.06	2.91	3.26
86年平均 Ave., 1997	3.25	3.79	2.03	3.02	3.05	2.97	2.89	3.07	2.57	3.06	3.04	3.08
87年平均 Ave., 1998	2.97	3.43	1.90	3.09	3.25	2.87	2.85	2.99	2.59	3.18	3.36	2.94
88年平均 Ave., 1999	3.28	3.78	2.14	3.23	3.55	2.80	2.92	3.27	2.25	3.35	3.66	2.95
89年平均 Ave., 2000	3.50	4.09	2.15	3.34	3.71	2.83	2.96	3.27	2.36	3.48	3.90	2.96
90年平均 Ave., 2001	5.75	6.51	4.04	5.12	5.63	4.43	4.86	5.41	3.84	5.21	5.72	4.58
91年平均 Ave., 2002	6.28	7.38	3.77	5.92	6.59	5.02	5.55	6.16	4.40	6.04	6.77	5.18
92年平均 Ave., 2003	6.11	7.05	3.96	5.60	6.19	4.84	5.28	5.84	4.29	5.71	6.32	4.98
93年平均 Ave., 2004	5.13	5.82	3.56	4.87	5.37	4.22	4.52	4.90	3.85	4.98	5.54	4.31
94年平均 Ave., 2005	4.61	5.04	3.63	4.54	4.74	4.27	4.44	4.45	4.44	4.57	4.85	4.22
95年平均 Ave., 2006	3.89	4.32	2.93	4.36	4.54	4.14	4.13	4.30	3.85	4.43	4.62	4.21
96年平均 Ave., 2007	3.91	4.28	3.11	4.31	4.56	3.99	3.97	4.19	3.60	4.41	4.69	4.09
97年平均 Ave., 2008	4.52	5.05	3.38	4.34	4.67	3.91	4.36	4.67	3.85	4.33	4.67	3.92
98年平均 Ave., 2009	6.83	7.85	4.62	6.19	6.97	5.19	6.07	6.60	5.23	6.23	7.10	5.18
99年平均 Ave., 2010	5.84	6.79	3.81	5.58	6.24	4.73	5.43	5.94	4.64	5.63	6.35	4.76
100年平均 Ave., 2011	4.44	5.11	2.92	4.66	5.07	4.14	4.75	5.32	3.90	4.63	4.98	4.21
101年平均 Ave., 2012	4.27	5.00	2.54	4.22	4.61	3.72	4.45	5.11	3.40	4.15	4.42	3.81
102年平均 Ave., 2013	4.29	4.91	2.78	4.11	4.54	3.54	4.25	4.48	3.90	4.06	4.56	3.44
1 月 Jan.	4.37	5.11	2.60	4.14	4.67	3.45	4.09	4.05	4.14	4.16	4.90	3.26
2 月 Feb.	4.51	5.49	2.16	4.20	4.62	3.66	4.21	4.06	4.45	4.20	4.82	3.43
3 月 Mar.	4.37	4.92	3.09	4.13	4.51	3.64	4.24	3.85	4.84	4.10	4.74	3.28
4 月 Apr.	4.31	4.85	3.10	4.06	4.23	3.83	4.23	4.43	3.91	4.00	4.15	3.80
5 月 May	4.47	4.90	3.46	4.00	4.16	3.80	4.33	4.65	3.81	3.89	3.97	3.79
6 月 June	4.39	4.87	3.24	4.05	4.60	3.32	4.42	4.71	3.97	3.93	4.56	3.12
7 月 July	4.34	5.20	2.23	4.08	4.76	3.17	4.43	4.67	4.04	3.96	4.79	2.91
8 月 Aug.	4.23	5.15	1.92	4.13	4.61	3.49	4.32	4.90	3.43	4.06	4.50	3.50
9 月 Sept.	4.08	4.39	3.30	4.18	4.65	3.54	4.34	4.95	3.36	4.13	4.54	3.60
10 月 Oct.	4.24	4.79	2.83	4.18	4.63	3.57	4.21	4.43	3.87	4.16	4.71	3.48
11 月 Nov.	4.18	5.00	2.06	4.11	4.44	3.67	4.17	4.40	3.81	4.09	4.45	3.63
12 月 Dec.	3.98	4.27	3.24	4.08	4.59	3.39	4.07	4.66	3.15	4.08	4.56	3.46
103年平均 Ave., 2014	3.87	4.43	2.38	3.83	4.32	3.16	3.79	4.13	3.24	3.85	4.39	3.13
1 月 Jan.	4.11	4.35	3.52	3.98	4.57	3.18	3.85	4.27	3.19	4.02	4.68	3.18
2 月 Feb.	4.27	5.15	2.04	3.97	4.71	2.95	3.99	4.79	2.68	3.97	4.69	3.03
3 月 Mar.	4.21	5.10	1.92	3.84	4.30	3.19	3.76	3.99	3.41	3.86	4.42	3.13
4 月 Apr.	4.02	4.73	2.19	3.80	4.39	2.99	3.88	4.21	3.35	3.78	4.46	2.88
5 月 May	4.03	4.46	2.90	3.72	3.93	3.43	3.75	3.67	3.89	3.71	4.03	3.29
6 月 June	3.90	4.58	2.07	3.77	4.24	3.12	3.74	4.08	3.19	3.78	4.29	3.10
7 月 July	3.84	4.25	2.75	3.82	4.29	3.18	3.80	4.32	2.98	3.83	4.27	3.24
8 月 Aug.	3.72	4.44	1.80	3.90	4.41	3.20	3.90	4.17	3.48	3.90	4.49	3.11
9 月 Sept.	3.59	4.07	2.27	3.84	4.45	3.00	3.83	3.78	3.92	3.84	4.69	2.72
10 月 Oct.	3.65	4.18	2.23	3.75	4.22	3.12	3.70	4.10	3.07	3.77	4.26	3.13
11 月 Nov.	3.58	3.93	2.65	3.78	4.24	3.13	3.56	3.83	3.15	3.85	4.39	3.12
12 月 Dec.	3.46	3.93	2.19	3.80	4.10	3.37	3.67	4.36	2.61	3.84	4.01	3.61

註：99年（含）以前，「大學」係含「研究所」者。

TABLE 21. UNEMPLOYMENT RATES BY EDUCATIONAL ATTAINMENT, 1978 TO DATE (Cont.)

Unit : %

大專及以上											
Junior college & above											
計	男	女	專科			大學			研究所		
			Junior college			University			Graduate school		
			計	男	女	計	男	女	計	男	女
Both sexes	Male	Female	Both sexes	Male	Female	Both sexes	Male	Female	Both sexes	Male	Female
3.15	3.00	3.49	3.75	3.90	3.45	2.54	2.19	3.56	-	-	-
2.27	1.99	2.94	2.66	2.46	3.08	1.86	1.55	2.76	-	-	-
2.23	1.85	3.15	2.51	2.21	3.14	1.93	1.51	3.17	-	-	-
2.23	1.89	2.99	2.57	2.21	3.26	1.86	1.58	2.62	-	-	-
3.14	2.70	4.11	3.46	3.29	3.80	2.78	2.12	4.56	-	-	-
4.04	3.49	5.18	4.60	4.25	5.22	3.42	2.74	5.13	-	-	-
3.85	3.39	4.82	4.20	3.93	4.67	3.46	2.82	5.02	-	-	-
4.22	3.79	5.08	4.68	4.49	5.02	3.65	3.01	5.17	-	-	-
3.76	3.41	4.46	3.99	3.93	4.10	3.49	2.82	4.97	-	-	-
2.73	2.24	3.62	2.96	2.58	3.58	2.44	1.85	3.67	-	-	-
2.36	2.10	2.82	2.60	2.46	2.82	2.06	1.68	2.84	-	-	-
2.11	1.97	2.35	2.31	2.33	2.27	1.85	1.56	2.47	-	-	-
2.27	2.08	2.60	2.46	2.34	2.65	2.03	1.78	2.52	-	-	-
2.04	1.78	2.50	2.23	2.05	2.52	1.80	1.45	2.47	-	-	-
2.15	1.80	2.74	2.05	1.83	2.41	2.28	1.77	3.24	-	-	-
2.18	1.79	2.83	2.25	1.95	2.73	2.07	1.57	2.97	-	-	-
2.23	1.91	2.74	2.12	1.87	2.50	2.38	1.95	3.11	-	-	-
2.42	2.18	2.78	2.35	2.22	2.52	2.52	2.12	3.16	-	-	-
3.13	2.73	3.71	3.14	2.80	3.60	3.13	2.65	3.87	-	-	-
2.76	2.42	3.25	2.85	2.49	3.36	2.63	2.32	3.10	-	-	-
2.80	2.56	3.13	2.90	2.75	3.10	2.67	2.33	3.17	-	-	-
2.93	2.67	3.27	3.10	2.88	3.40	2.69	2.42	3.09	-	-	-
2.80	2.62	3.04	2.90	2.76	3.07	2.67	2.44	3.01	-	-	-
3.72	3.64	3.83	4.03	4.08	3.96	3.32	3.08	3.66	-	-	-
4.28	4.21	4.38	4.60	4.78	4.37	3.89	3.54	4.38	-	-	-
4.09	3.91	4.31	4.32	4.39	4.22	3.82	3.36	4.42	-	-	-
4.06	3.90	4.26	4.02	4.11	3.90	4.11	3.68	4.66	-	-	-
4.01	3.83	4.23	3.78	3.86	3.69	4.23	3.79	4.78	-	-	-
3.98	3.82	4.16	3.55	3.47	3.65	4.36	4.14	4.62	-	-	-
4.00	3.83	4.20	3.36	3.41	3.31	4.51	4.16	4.93	-	-	-
4.21	4.11	4.33	3.44	3.64	3.21	4.78	4.45	5.15	-	-	-
5.57	5.77	5.35	4.96	5.60	4.23	5.98	5.89	6.09	-	-	-
5.12	5.33	4.87	4.33	4.80	3.79	5.62	5.69	5.55	-	-	-
4.51	4.54	4.47	3.40	3.85	2.88	5.79	5.79	5.79	2.97	2.79	3.28
4.58	4.48	4.67	3.18	3.28	3.06	5.90	5.78	6.00	3.49	3.65	3.25
4.50	4.55	4.45	3.11	3.24	2.96	5.81	6.10	5.56	3.29	3.14	3.49
4.41	4.20	4.62	3.10	2.89	3.35	5.65	5.54	5.74	3.27	3.46	3.00
4.49	4.38	4.60	3.05	2.87	3.25	5.81	6.11	5.56	3.40	2.98	4.02
4.45	4.45	4.44	3.11	3.20	3.01	5.73	6.07	5.43	3.24	2.72	3.98
4.32	4.62	4.01	3.06	3.66	2.37	5.56	5.98	5.18	3.08	3.00	3.20
4.30	4.72	3.86	3.11	4.08	2.00	5.45	5.78	5.15	3.20	3.16	3.26
4.47	4.59	4.34	3.02	3.40	2.58	5.78	6.16	5.45	3.36	2.80	4.11
4.67	4.37	4.98	3.11	3.37	2.81	6.06	5.75	6.33	3.55	2.72	4.66
4.83	4.74	4.92	3.23	3.52	2.90	6.27	6.23	6.31	3.58	3.30	3.96
4.65	4.70	4.60	3.15	3.38	2.88	6.01	6.07	5.97	3.45	3.82	3.00
4.61	4.59	4.63	3.22	2.61	3.91	5.93	6.67	5.30	3.32	3.13	3.57
4.47	4.63	4.31	3.07	2.80	3.36	5.80	6.61	5.12	3.13	3.09	3.19
4.37	4.63	4.11	3.10	3.12	3.09	5.64	6.19	5.17	2.92	3.58	2.10
4.35	4.46	4.24	3.09	3.35	2.79	5.58	5.82	5.38	2.97	3.10	2.82
4.29	4.59	3.99	3.11	3.19	3.03	5.49	5.80	5.23	2.87	4.30	1.04
4.40	4.45	4.35	3.20	3.46	2.90	5.62	5.68	5.57	2.98	3.28	2.60
4.38	4.38	4.37	3.22	3.54	2.86	5.59	5.63	5.55	2.84	2.73	2.98
4.21	4.35	4.07	3.06	3.65	2.38	5.39	5.39	5.40	2.72	2.89	2.53
4.16	4.60	3.72	3.10	3.68	2.44	5.27	5.88	4.76	2.72	2.92	2.46
4.30	4.32	4.28	3.11	3.19	3.02	5.48	5.56	5.41	2.94	3.26	2.57
4.48	4.52	4.44	3.16	3.21	3.11	5.72	5.87	5.60	3.16	3.59	2.68
4.59	4.65	4.54	3.12	3.39	2.79	5.93	5.92	5.94	3.27	3.78	2.70
4.45	4.60	4.31	3.11	3.59	2.54	5.70	6.15	5.34	3.15	2.44	3.98
4.45	4.47	4.43	3.05	3.77	2.18	5.72	5.82	5.64	3.20	2.21	4.38
4.34	4.39	4.29	3.01	3.31	2.65	5.58	5.85	5.37	3.01	2.64	3.43
4.15	4.25	4.05	2.83	2.17	3.63	5.41	6.27	4.72	2.74	3.17	2.25

Note : Before 2011, data of "University" contain "Graduate school".

表 2 2 歷年失業者之平均失業週數

單位：週

年 月 別 Year & month	計 Both sexes	男 Male	女 Female	年 齡 Age			
				1 5~2 4歲	2 5~4 4歲	4 5~6 4歲	6 5歲及以上
				Years	Years	Years	Years & over
6 7年平均 Ave., 1978	17.28	16.45	18.71	15.82	18.08	25.96	39.10
6 8年平均 Ave., 1979	15.34	14.93	15.95	13.67	16.72	26.96	-
6 9年平均 Ave., 1980	14.84	13.88	16.29	13.62	16.38	21.70	-
7 0年平均 Ave., 1981	13.70	12.45	15.53	13.02	14.02	19.91	1.00
7 1年平均 Ave., 1982	15.83	15.32	16.75	14.61	17.51	19.36	-
7 2年平均 Ave., 1983	17.94	17.14	19.36	16.82	19.02	21.27	-
7 3年平均 Ave., 1984	19.02	18.46	19.98	16.45	21.49	26.57	41.20
7 4年平均 Ave., 1985	19.15	18.41	20.42	16.87	21.04	25.96	5.39
7 5年平均 Ave., 1986	20.70	19.75	22.41	17.77	23.78	26.10	33.29
7 6年平均 Ave., 1987	18.97	18.23	20.18	16.28	22.04	25.26	4.54
7 7年平均 Ave., 1988	17.31	16.87	18.03	14.87	20.15	21.37	10.02
7 8年平均 Ave., 1989	15.20	15.74	14.29	12.84	17.35	20.93	32.75
7 9年平均 Ave., 1990	14.82	15.26	14.06	12.45	16.32	24.16	5.41
8 0年平均 Ave., 1991	15.13	15.29	14.86	12.49	17.29	20.58	15.15
8 1年平均 Ave., 1992	15.52	15.45	15.63	12.67	18.64	16.25	7.65
8 2年平均 Ave., 1993	15.15	15.30	14.95	11.89	17.75	21.70	9.55
8 3年平均 Ave., 1994	15.68	15.66	15.71	13.18	17.72	18.27	8.85
8 4年平均 Ave., 1995	17.20	17.07	17.40	13.87	19.51	20.68	11.17
8 5年平均 Ave., 1996	20.45	20.81	19.82	15.87	22.53	26.25	19.13
8 6年平均 Ave., 1997	21.36	21.81	20.49	16.99	22.80	27.35	5.75
8 7年平均 Ave., 1998	21.79	22.57	20.30	17.04	23.58	27.94	13.46
8 8年平均 Ave., 1999	22.52	23.26	21.04	17.11	24.21	29.18	7.81
8 9年平均 Ave., 2000	23.70	24.58	21.86	18.27	24.94	31.09	9.87
9 0年平均 Ave., 2001	26.13	27.09	24.18	19.89	27.72	31.75	3.33
9 1年平均 Ave., 2002	30.26	31.92	26.79	22.64	31.88	37.41	17.38
9 2年平均 Ave., 2003	30.54	32.76	26.47	23.27	32.12	35.58	8.78
9 3年平均 Ave., 2004	29.40	31.42	25.89	21.06	31.31	35.16	10.61
9 4年平均 Ave., 2005	27.59	29.14	25.21	20.36	29.13	32.90	19.13
9 5年平均 Ave., 2006	24.28	25.65	22.25	17.75	25.46	29.77	14.79
9 6年平均 Ave., 2007	24.24	25.45	22.48	17.72	25.82	28.21	23.03
9 7年平均 Ave., 2008	25.25	25.90	24.27	19.32	27.07	27.55	7.35
9 8年平均 Ave., 2009	27.49	27.98	26.66	23.03	28.52	28.86	8.16
9 9年平均 Ave., 2010	29.68	30.68	28.00	21.26	31.52	32.46	14.80
1 0 0年平均 Ave., 2011	27.67	28.45	26.49	19.75	29.88	30.11	9.20
1 0 1年平均 Ave., 2012	26.04	26.87	24.83	17.99	28.75	27.88	13.57
1 0 2年平均 Ave., 2013	26.18	26.17	26.19	18.69	29.21	27.08	5.28
1 月 Jan.	27.60	26.42	29.35	22.42	30.48	25.71	1.74
2 月 Feb.	26.22	25.94	26.64	20.81	29.37	23.99	2.56
3 月 Mar.	26.79	27.68	25.48	21.45	29.61	25.14	5.74
4 月 Apr.	26.89	26.36	27.70	20.07	30.04	26.14	9.13
5 月 May	26.98	25.90	28.66	20.66	28.94	28.89	4.00
6 月 June	26.03	26.38	25.49	16.14	29.46	28.29	8.00
7 月 July	24.10	25.15	22.57	13.52	27.50	28.32	2.03
8 月 Aug.	24.77	25.04	24.37	14.20	28.50	28.83	2.48
9 月 Sept.	25.60	25.48	25.77	16.27	29.35	27.59	1.00
1 0 月 Oct.	25.76	25.21	26.55	18.23	28.45	28.35	7.14
1 1 月 Nov.	26.50	26.67	26.25	20.56	28.84	27.78	14.68
1 2 月 Dec.	27.08	27.86	25.87	21.30	29.98	26.25	9.20
1 0 3年平均 Ave., 2014	25.89	26.61	24.81	19.17	28.44	27.03	10.18
1 月 Jan.	27.81	28.62	26.52	21.96	30.80	26.61	9.94
2 月 Feb.	25.98	25.70	26.45	21.15	28.20	25.60	-
3 月 Mar.	26.81	26.13	27.85	22.61	29.14	25.00	24.21
4 月 Apr.	26.30	26.70	25.68	22.98	28.71	23.23	5.00
5 月 May	26.20	29.22	21.46	22.32	28.28	24.43	-
6 月 June	25.51	27.54	22.41	17.79	27.79	28.29	12.00
7 月 July	24.18	27.15	19.83	14.84	27.24	27.37	16.00
8 月 Aug.	24.13	25.82	21.64	14.26	27.53	27.65	1.00
9 月 Sept.	25.11	25.61	24.35	17.06	27.64	28.48	3.00
1 0 月 Oct.	25.47	25.04	26.09	17.67	27.31	30.65	9.11
1 1 月 Nov.	26.21	24.70	28.39	19.23	28.49	28.93	16.00
1 2 月 Dec.	27.14	27.09	27.20	19.31	30.24	28.18	-

TABLE 22. UNEMPLOYED PERSONS BY DURATION OF UNEMPLOYMENT, 1978 TO DATE

Unit : Weeks

教育程度 Educational attainment			失業者類別 Unemployed persons by type	
國中及以下 Junior high & below	高中(職) Senior high & vocational	大專及以上 Junior college & above	初次尋職者 New jobseekers	非初次尋職者 Experienced jobseekers
15.62	18.90	18.19	18.46	15.80
14.58	15.82	16.20	15.69	14.92
13.96	14.93	16.44	15.24	14.38
12.81	14.26	14.41	13.79	13.61
14.35	16.08	19.24	16.69	15.24
16.47	18.66	19.94	19.68	16.93
16.81	20.38	20.56	19.90	18.47
17.59	19.83	21.14	20.72	18.35
18.61	20.95	24.49	22.12	19.95
16.40	19.16	23.31	21.57	17.51
16.34	16.88	19.84	18.10	16.85
15.28	14.84	15.86	14.98	15.32
15.02	14.29	15.59	14.59	14.93
15.35	14.37	16.27	14.47	15.45
14.24	15.17	17.67	17.53	14.46
14.72	14.40	16.69	13.76	15.81
15.19	15.01	17.21	16.12	15.49
15.98	16.11	20.14	17.87	16.93
19.72	19.90	22.17	21.41	20.16
20.87	21.17	22.41	21.87	21.21
22.55	21.36	21.46	21.22	21.96
23.82	21.71	22.01	22.02	22.65
23.99	23.51	23.60	23.16	23.83
28.22	25.23	24.43	26.20	26.12
33.54	29.34	27.39	28.23	30.64
32.43	30.09	28.83	28.95	30.86
31.13	29.71	27.28	27.01	29.95
29.67	27.38	26.20	26.89	27.75
25.97	23.63	23.97	23.23	24.54
25.39	24.54	23.31	22.97	24.57
25.22	25.90	24.68	25.62	25.16
26.74	28.07	27.40	30.55	26.91
28.39	30.78	29.37	29.84	29.65
27.90	27.15	28.00	27.32	27.76
24.40	25.15	27.23	28.49	25.35
23.99	24.85	27.79	27.74	25.70
26.73	25.10	29.64	31.86	26.38
24.49	24.03	28.36	31.38	24.79
25.25	24.26	29.06	33.15	25.03
24.88	23.28	30.08	31.31	25.65
23.16	25.14	29.62	32.58	25.44
22.01	24.61	28.34	26.42	25.90
21.29	24.35	24.88	22.05	24.79
22.55	24.01	25.91	21.67	25.86
21.83	26.32	26.30	23.27	26.37
23.48	26.82	25.81	25.51	25.84
26.43	25.30	27.30	27.90	26.06
25.64	24.94	28.95	29.66	26.30
23.65	25.43	26.83	27.46	25.43
28.74	25.30	29.12	31.81	26.66
25.49	23.58	27.67	31.18	24.56
25.76	23.91	28.92	33.04	25.09
21.80	24.46	28.93	34.59	23.99
22.38	25.80	27.68	32.68	24.47
22.88	25.58	26.25	24.84	25.71
22.39	25.53	23.89	21.24	25.13
21.07	25.79	23.98	18.63	25.95
23.41	25.08	25.56	21.42	26.30
23.07	26.93	25.25	25.19	25.56
23.62	26.24	26.87	28.40	25.53
21.93	27.11	28.50	30.23	26.23

表 2 3 歷年非勞動力之未參與勞動原因

TABLE 23. PERSONS NOT IN THE LABOR FORCE BY REASON FOR NOT IN LABOR FORCE, 1978 TO DATE

單位：千人

Unit : Thousand Persons

年 月 別 Year & month	總 計 Total	想工作而未找 工作且隨時 可以開始工作 Intend & be available to work but not seeking	求學及準備升學 Attend sch. or rebrush to take entr. exams	料 理 家 務 Housekeeping	高齡、身心障礙 Old age & disabile	其 他 Others
6 7 年平均 Ave., 1978	4 448	67	1 150	2 372	637	222
6 8 年平均 Ave., 1979	4 577	62	1 207	2 432	668	208
6 9 年平均 Ave., 1980	4 749	55	1 269	2 473	708	244
7 0 年平均 Ave., 1981	4 934	60	1 303	2 575	756	241
7 1 年平均 Ave., 1982	5 054	68	1 337	2 587	782	280
7 2 年平均 Ave., 1983	4 996	77	1 337	2 482	805	296
7 3 年平均 Ave., 1984	5 052	77	1 383	2 452	842	298
7 4 年平均 Ave., 1985	5 210	86	1 426	2 491	885	322
7 5 年平均 Ave., 1986	5 216	90	1 448	2 418	914	346
7 6 年平均 Ave., 1987	5 248	80	1 488	2 391	953	336
7 7 年平均 Ave., 1988	5 449	75	1 561	2 460	1 015	338
7 8 年平均 Ave., 1989	5 565	75	1 588	2 513	1 051	338
7 9 年平均 Ave., 1990	5 795	85	1 662	2 597	1 100	351
8 0 年平均 Ave., 1991	5 927	85	1 721	2 636	1 155	329
8 1 年平均 Ave., 1992	6 006	68	1 778	2 606	1 220	335
8 2 年平均 Ave., 1993	6 213	84	1 890	2 596	1 304	338
8 3 年平均 Ave., 1994	6 321	86	1 909	2 611	1 368	347
8 4 年平均 Ave., 1995	6 478	107	1 951	2 624	1 438	357
8 5 年平均 Ave., 1996	6 621	119	2 003	2 595	1 527	376
8 6 年平均 Ave., 1997	6 738	107	2 059	2 607	1 592	373
8 7 年平均 Ave., 1998	6 902	115	2 089	2 642	1 656	399
8 8 年平均 Ave., 1999	7 020	142	2 090	2 639	1 704	444
8 9 年平均 Ave., 2000	7 178	147	2 129	2 673	1 766	463
9 0 年平均 Ave., 2001	7 347	201	2 156	2 673	1 831	486
9 1 年平均 Ave., 2002	7 417	225	2 139	2 672	1 865	517
9 2 年平均 Ave., 2003	7 495	229	2 154	2 634	1 921	558
9 3 年平均 Ave., 2004	7 520	230	2 147	2 567	1 994	580
9 4 年平均 Ave., 2005	7 578	209	2 155	2 523	2 075	616
9 5 年平均 Ave., 2006	7 644	198	2 190	2 445	2 121	691
9 6 年平均 Ave., 2007	7 679	191	2 187	2 386	2 146	769
9 7 年平均 Ave., 2008	7 770	168	2 178	2 376	2 211	838
9 8 年平均 Ave., 2009	7 937	177	2 197	2 366	2 305	893
9 9 年平均 Ave., 2010	7 992	161	2 167	2 364	2 350	950
1 0 0 年平均 Ave., 2011	8 053	152	2 168	2 395	2 369	969
1 0 1 年平均 Ave., 2012	8 096	150	2 159	2 406	2 405	975
1 0 2 年平均 Ave., 2013	8 142	152	2 125	2 428	2 442	995
1 月 Jan.	8 121	154	2 154	2 404	2 428	981
2 月 Feb.	8 146	156	2 151	2 418	2 435	986
3 月 Mar.	8 159	155	2 155	2 420	2 441	988
4 月 Apr.	8 171	154	2 161	2 418	2 445	993
5 月 May	8 171	152	2 160	2 412	2 450	997
6 月 June	8 151	150	2 144	2 410	2 448	999
7 月 July	8 121	152	2 099	2 423	2 445	1 002
8 月 Aug.	8 104	154	2 069	2 434	2 443	1 004
9 月 Sept.	8 145	152	2 111	2 436	2 445	1 000
1 0 月 Oct.	8 138	150	2 103	2 444	2 443	998
1 1 月 Nov.	8 133	148	2 097	2 454	2 440	995
1 2 月 Dec.	8 141	147	2 099	2 462	2 437	996
1 0 3 年平均 Ave., 2014	8 170	144	2 089	2 490	2 434	1 013
1 月 Jan.	8 151	146	2 101	2 472	2 433	1 000
2 月 Feb.	8 169	145	2 107	2 484	2 431	1 002
3 月 Mar.	8 177	146	2 112	2 487	2 427	1 005
4 月 Apr.	8 187	144	2 121	2 492	2 423	1 007
5 月 May	8 192	140	2 123	2 484	2 433	1 012
6 月 June	8 185	142	2 106	2 489	2 431	1 017
7 月 July	8 154	144	2 064	2 498	2 428	1 020
8 月 Aug.	8 138	146	2 036	2 503	2 434	1 019
9 月 Sept.	8 174	145	2 074	2 499	2 436	1 020
1 0 月 Oct.	8 165	143	2 071	2 491	2 442	1 018
1 1 月 Nov.	8 167	142	2 073	2 489	2 444	1 018
1 2 月 Dec.	8 176	143	2 076	2 492	2 450	1 015

表 2 3 歷年非勞動力之未參與勞動原因 (續)

TABLE 23. PERSONS NOT IN THE LABOR FORCE BY REASON FOR NOT IN LABOR FORCE, 1978 TO DATE (Cont.)

年 月 別	總 計	想工作而未找工作且隨時可以開始工作	求學及準備升學	料理家務	高齡、身心障礙	其他
Year & month	Total	Intend & be available to work but not seeking	Attend sch. or rebrush to take entr. exams	Housekeeping	Old age & disable	Others
6 7 年平均 Ave., 1978	100.00	1.50	25.85	53.33	14.32	5.00
6 8 年平均 Ave., 1979	100.00	1.35	26.37	53.13	14.59	4.55
6 9 年平均 Ave., 1980	100.00	1.17	26.72	52.08	14.91	5.13
7 0 年平均 Ave., 1981	100.00	1.21	26.42	52.18	15.31	4.88
7 1 年平均 Ave., 1982	100.00	1.35	26.45	51.18	15.48	5.54
7 2 年平均 Ave., 1983	100.00	1.54	26.76	49.68	16.10	5.92
7 3 年平均 Ave., 1984	100.00	1.52	27.37	48.54	16.67	5.91
7 4 年平均 Ave., 1985	100.00	1.66	27.37	47.81	16.98	6.18
7 5 年平均 Ave., 1986	100.00	1.73	27.76	46.35	17.52	6.64
7 6 年平均 Ave., 1987	100.00	1.52	28.35	45.56	18.16	6.40
7 7 年平均 Ave., 1988	100.00	1.38	28.65	45.15	18.62	6.20
7 8 年平均 Ave., 1989	100.00	1.35	28.54	45.15	18.88	6.07
7 9 年平均 Ave., 1990	100.00	1.47	28.67	44.82	18.98	6.05
8 0 年平均 Ave., 1991	100.00	1.44	29.04	44.48	19.49	5.56
8 1 年平均 Ave., 1992	100.00	1.13	29.60	43.39	20.31	5.57
8 2 年平均 Ave., 1993	100.00	1.35	30.41	41.79	20.99	5.45
8 3 年平均 Ave., 1994	100.00	1.37	30.20	41.31	21.64	5.48
8 4 年平均 Ave., 1995	100.00	1.66	30.13	40.51	22.20	5.51
8 5 年平均 Ave., 1996	100.00	1.80	30.26	39.20	23.06	5.68
8 6 年平均 Ave., 1997	100.00	1.60	30.55	38.69	23.63	5.53
8 7 年平均 Ave., 1998	100.00	1.67	30.27	38.27	24.00	5.78
8 8 年平均 Ave., 1999	100.00	2.03	29.78	37.60	24.27	6.33
8 9 年平均 Ave., 2000	100.00	2.05	29.66	37.23	24.60	6.45
9 0 年平均 Ave., 2001	100.00	2.73	29.35	36.39	24.92	6.62
9 1 年平均 Ave., 2002	100.00	3.03	28.84	36.03	25.14	6.97
9 2 年平均 Ave., 2003	100.00	3.06	28.73	35.14	25.63	7.44
9 3 年平均 Ave., 2004	100.00	3.06	28.55	34.14	26.52	7.72
9 4 年平均 Ave., 2005	100.00	2.76	28.44	33.29	27.38	8.13
9 5 年平均 Ave., 2006	100.00	2.59	28.65	31.98	27.75	9.03
9 6 年平均 Ave., 2007	100.00	2.49	28.48	31.06	27.95	10.01
9 7 年平均 Ave., 2008	100.00	2.16	28.03	30.57	28.45	10.78
9 8 年平均 Ave., 2009	100.00	2.23	27.68	29.81	29.03	11.25
9 9 年平均 Ave., 2010	100.00	2.02	27.11	29.58	29.41	11.88
1 0 0 年平均 Ave., 2011	100.00	1.89	26.92	29.74	29.42	12.03
1 0 1 年平均 Ave., 2012	100.00	1.85	26.67	29.72	29.71	12.04
1 0 2 年平均 Ave., 2013	100.00	1.87	26.11	29.82	29.99	12.22
1 月 Jan.	100.00	1.90	26.53	29.60	29.90	12.08
2 月 Feb.	100.00	1.91	26.41	29.68	29.89	12.11
3 月 Mar.	100.00	1.90	26.41	29.66	29.92	12.11
4 月 Apr.	100.00	1.88	26.45	29.59	29.92	12.15
5 月 May	100.00	1.86	26.44	29.51	29.99	12.20
6 月 June	100.00	1.84	26.31	29.56	30.03	12.26
7 月 July	100.00	1.87	25.85	29.83	30.11	12.34
8 月 Aug.	100.00	1.90	25.53	30.03	30.14	12.39
9 月 Sept.	100.00	1.87	25.92	29.91	30.02	12.28
1 0 月 Oct.	100.00	1.84	25.84	30.03	30.02	12.26
1 1 月 Nov.	100.00	1.82	25.78	30.17	30.00	12.23
1 2 月 Dec.	100.00	1.81	25.78	30.24	29.93	12.24
1 0 3 年平均 Ave., 2014	100.00	1.76	25.57	30.48	29.80	12.40
1 月 Jan.	100.00	1.79	25.77	30.33	29.85	12.26
2 月 Feb.	100.00	1.78	25.79	30.41	29.75	12.27
3 月 Mar.	100.00	1.78	25.83	30.41	29.68	12.30
4 月 Apr.	100.00	1.76	25.91	30.44	29.59	12.31
5 月 May	100.00	1.71	25.92	30.32	29.70	12.35
6 月 June	100.00	1.73	25.73	30.41	29.70	12.42
7 月 July	100.00	1.77	25.31	30.63	29.78	12.51
8 月 Aug.	100.00	1.79	25.02	30.75	29.91	12.53
9 月 Sept.	100.00	1.78	25.37	30.57	29.80	12.48
1 0 月 Oct.	100.00	1.76	25.36	30.50	29.91	12.47
1 1 月 Nov.	100.00	1.74	25.39	30.48	29.93	12.47
1 2 月 Dec.	100.00	1.75	25.40	30.48	29.97	12.41

單位：%

Unit：%

乙、當年交叉分類統計

2.Current Year Data

一、地區別統計

(1)District (or Region)

表 2 4 人力資源調查重要結果

單位：千人

民國 1 0 3 年

地 區 別 District (or region)	總人口 Total population	1 5 歲以上民間人口 Civilian population aged 15 years & over			勞動力		
					合 計 Subtotal		
		計 Both sexes	男 Male	女 Female	小計 Both sexes	男 Male	女 Female
臺灣地區 Taiwan Area	23 262	19 705	9 645	10 060	11 535	6 441	5 094
北部地區 Northern region	10 501	8 887	4 297	4 590	5 209	2 872	2 337
新北市 New Taipei City	3 959	3 390	1 638	1 751	2 006	1 113	893
臺北市 Taipei City	2 694	2 299	1 081	1 218	1 315	698	617
基隆市 Keelung City	374	325	160	165	184	105	78
新竹市 Hsinchu City	430	347	167	180	209	116	93
宜蘭縣 Yilan County	459	391	195	196	226	131	96
桃園縣 Taoyuan County	2 051	1 697	834	864	1 017	566	450
新竹縣 Hsinchu County	534	437	221	216	253	143	110
中部地區 Central region	5 792	4 875	2 420	2 455	2 877	1 627	1 250
臺中市 Taichung City	2 710	2 261	1 097	1 164	1 338	738	600
苗栗縣 Miaoli County	566	477	241	235	276	157	119
彰化縣 Changhua County	1 293	1 091	549	542	648	373	275
南投縣 Nantou County	516	441	222	219	263	152	111
雲林縣 Yunlin County	707	605	311	294	353	207	146
南部地區 Southern region	6 411	5 474	2 693	2 781	3 186	1 793	1 393
臺南市 Tainan City	1 883	1 608	790	818	972	538	434
高雄市 Kaohsiung City	2 778	2 371	1 155	1 216	1 353	759	594
嘉義市 Chiayi City	271	226	107	118	128	68	60
嘉義縣 Chiayi County	527	458	235	223	268	159	109
屏東縣 Pingtung County	850	726	363	363	419	243	177
澎湖縣 Penghu County	101	85	42	43	45	27	19
東部地區 Eastern region	558	469	235	235	264	149	114
臺東縣 Taitung County	225	188	95	93	108	62	46
花蓮縣 Hualien County	334	281	140	141	156	88	68

TABLE 24. IMPORTANT RESULTS OF MANPOWER SURVEY

2014						Unit : Thousand Persons		
Labor force						非勞動力		
就業者			失業者			Not in labor force		
Employed			Unemployed					
小計	男	女	小計	男	女	計	男	女
Both sexes	Male	Female	Both sexes	Male	Female	Both sexes	Male	Female
11 079	6 166	4 913	457	275	182	8 170	3 204	4 966
5 002	2 746	2 256	207	126	81	3 678	1 425	2 252
1 927	1 066	861	79	47	32	1 384	526	858
1 262	665	597	52	33	20	985	384	601
176	100	76	7	5	2	142	55	86
201	110	91	8	6	3	138	52	87
218	126	91	9	5	4	165	64	100
976	541	435	41	26	16	681	267	413
243	138	105	10	5	5	184	77	106
2 763	1 558	1 206	114	69	45	1 998	793	1 204
1 285	706	579	53	32	21	923	359	564
264	150	114	11	6	5	201	85	117
622	357	266	25	16	9	444	177	267
252	146	106	11	6	5	178	70	108
339	198	141	14	8	5	252	104	148
3 059	1 719	1 341	126	74	52	2 289	900	1 388
932	515	418	39	23	17	636	252	383
1 300	727	573	53	32	21	1 018	396	622
123	66	57	5	2	2	98	39	59
257	152	106	11	7	3	190	76	114
403	234	169	16	9	8	307	121	186
43	26	18	2	1	1	40	15	24
254	143	110	10	6	4	205	85	120
104	59	44	4	2	2	80	33	47
150	84	66	6	4	2	126	52	73

表 2 5 人力資源調查重要指標

單位：%

民國 1 0 3 年

地 區 別 District (or region)	1 5 歲以上民間人口 占總人口之比率 Proportion of civilian population aged 15 years & over to total population	勞動力 Labor force			
		占總人口之比率 Proportion of labor force to total population	占 1 5 歲以上民間人口之比率 (勞動力參與率) Labor force participation rate		
			計 Both sexes	男 Male	女 Female
臺灣地區 Taiwan Area	84.71	49.59	58.54	66.78	50.64
北部地區 Northern region	84.6	49.6	58.6	66.8	50.9
新北市 New Taipei City	85.6	50.7	59.2	67.9	51.0
臺北市 Taipei City	85.3	48.8	57.2	64.5	50.7
基隆市 Keelung City	87.0	49.1	56.5	65.6	47.6
新竹市 Hsinchu City	80.8	48.6	60.2	69.2	51.8
宜蘭縣 Yilan County	85.3	49.4	57.9	67.0	48.7
桃園縣 Taoyuan County	82.8	49.6	59.9	67.9	52.1
新竹縣 Hsinchu County	81.7	47.3	57.9	65.0	50.8
中部地區 Central region	84.2	49.7	59.0	67.2	50.9
臺中市 Taichung City	83.4	49.4	59.2	67.3	51.5
苗栗縣 Miaoli County	84.2	48.7	57.8	65.0	50.4
彰化縣 Changhua County	84.4	50.1	59.3	67.8	50.7
南投縣 Nantou County	85.5	51.0	59.6	68.7	50.5
雲林縣 Yunlin County	85.5	49.9	58.4	66.5	49.8
南部地區 Southern region	85.4	49.7	58.2	66.6	50.1
臺南市 Tainan City	85.4	51.6	60.5	68.1	53.1
高雄市 Kaohsiung City	85.4	48.7	57.1	65.7	48.8
嘉義市 Chiayi City	83.3	47.2	56.6	63.4	50.5
嘉義縣 Chiayi County	87.0	50.9	58.5	67.5	48.9
屏東縣 Pingtung County	85.5	49.3	57.7	66.8	48.7
澎湖縣 Penghu County	84.0	44.7	53.3	63.2	43.5
東部地區 Eastern region	84.0	47.2	56.2	63.7	48.7
臺東縣 Taitung County	83.5	47.9	57.4	65.2	49.5
花蓮縣 Hualien County	84.4	46.7	55.4	62.7	48.2

TABLE 25. IMPORTANT INDICATORS BASED ON MANPOWER SURVEY RESULTS

2014						Unit : %
就業者 Employed			失業率 Unemployment rate			
占總人口之比率 Proportion of employed persons to total population	占15歲以上 民間人口之比率 Proportion of employed persons to civilian population aged 15 years & over	占勞動力之比率 Proportion of employed persons to labor force	計 Both sexes	男 Male	女 Female	
47.63	56.22	96.04	3.96	4.27	3.56	
47.6	56.3	96.0	4.0	4.4	3.5	
48.7	56.8	96.1	3.9	4.2	3.6	
46.9	54.9	96.0	4.0	4.7	3.2	
47.2	54.2	96.0	4.0	4.7	3.1	
46.7	57.8	96.1	3.9	4.8	2.8	
47.4	55.6	96.1	3.9	3.7	4.3	
47.6	57.5	96.0	4.0	4.5	3.4	
45.5	55.7	96.1	3.9	3.7	4.1	
47.7	56.7	96.1	3.9	4.2	3.6	
47.4	56.8	96.1	3.9	4.4	3.4	
46.7	55.4	95.9	4.1	4.1	4.0	
48.1	57.0	96.1	3.9	4.3	3.4	
48.9	57.2	96.0	4.0	4.0	4.1	
48.0	56.1	96.1	3.9	4.1	3.7	
47.7	55.9	96.0	4.0	4.1	3.7	
49.5	58.0	95.9	4.1	4.3	3.8	
46.8	54.8	96.1	3.9	4.2	3.6	
45.4	54.5	96.3	3.7	3.4	4.0	
48.9	56.2	96.1	3.9	4.6	2.9	
47.4	55.5	96.1	3.9	3.6	4.3	
43.0	51.2	96.1	3.9	3.4	4.7	
45.4	54.0	96.2	3.8	4.1	3.5	
46.1	55.2	96.1	3.9	4.0	3.8	
45.0	53.3	96.2	3.8	4.2	3.2	

表 2 6 15 歲以上民間人口之教育程度與年齡

單位：千人

民國 1 0 3 年

地 區 別 District (or region)	總 計 Total	教育程度 Educational attainment									
		國中及以下 Junior high & below			高中(職) Senior high & vocational			大專及以上 Junior college & above			
		計 Subtotal	國小 及以下 Primary school & below	國中 Junior high	計 Subtotal	高中 Senior high	高職 Voca- tional	計 Subtotal	專科 Junior college	大學 Uni- versity	研究所 Graduate school
臺灣地區 Taiwan Area	19 705	5 408	3 115	2 294	6 183	1 962	4 222	8 113	2 500	4 481	1 133
北部地區 Northern region	8 887	1 949	1 032	916	2 694	935	1 760	4 244	1 241	2 355	648
新北市 New Taipei City	3 390	898	480	418	1 110	393	718	1 381	486	727	168
臺北市 Taipei City	2 299	157	67	89	482	214	269	1 660	337	1 009	315
基隆市 Keelung City	325	88	47	41	115	37	78	122	45	64	13
新竹市 Hsinchu City	347	70	38	33	106	31	76	171	46	86	38
宜蘭縣 Yilan County	391	164	90	75	106	24	82	121	40	65	16
桃園縣 Taoyuan County	1 697	452	239	213	619	176	443	626	227	326	74
新竹縣 Hsinchu County	437	120	72	49	154	60	95	162	60	78	23
中部地區 Central region	4 875	1 616	962	654	1 557	440	1 117	1 701	576	908	218
臺中市 Taichung City	2 261	545	295	250	762	182	580	954	324	508	123
苗栗縣 Miaoli County	477	176	107	68	166	53	113	136	48	72	16
彰化縣 Changhua County	1 091	438	280	158	332	88	244	321	108	169	44
南投縣 Nantou County	441	178	103	76	130	48	83	132	48	71	13
雲林縣 Yunlin County	605	279	177	102	167	70	97	158	48	88	22
南部地區 Southern region	5 474	1 650	992	659	1 787	543	1 244	2 037	639	1 146	252
臺南市 Tainan City	1 608	520	322	198	501	164	337	587	186	329	72
高雄市 Kaohsiung City	2 371	574	318	255	816	207	609	981	305	550	125
嘉義市 Chiayi City	226	35	16	19	67	27	40	124	35	72	17
嘉義縣 Chiayi County	458	225	148	77	124	47	78	109	35	61	13
屏東縣 Pingtung County	726	266	166	99	251	86	166	209	70	116	23
澎湖縣 Penghu County	85	31	21	10	27	12	15	27	7	18	2
東部地區 Eastern region	469	193	129	64	145	44	101	131	45	71	15
臺東縣 Taitung County	188	92	63	29	56	19	37	40	14	22	4
花蓮縣 Hualien County	281	101	66	35	89	25	64	91	31	49	11

TABLE 26. CIVILIAN POPULATION AGED 15 YEARS AND OVER
BY EDUCATIONAL ATTAINMENT AND AGE

2014													Unit : Thousand Persons	
年 齡														
15~24 歲 Years			25~44 歲 Years					45~64 歲 Years					65 歲 及以上 Years & over	
計	15~ 19 歲	20~ 24 歲	計	25~ 29 歲	30~ 34 歲	35~ 39 歲	40~ 44 歲	計	45~ 49 歲	50~ 54 歲	55~ 59 歲	60~ 64 歲		
Subtotal	Years	Years	Subtotal	Years	Years	Years	Years	Subtotal	Years	Years	Years	Years		
3 016	1 529	1 487	7 188	1 551	1 943	1 915	1 779	6 764	1 827	1 851	1 684	1 401	2 737	
1 346	678	668	3 307	690	893	895	829	3 076	834	838	768	637	1 158	
517	252	265	1 285	278	350	344	313	1 199	318	330	304	247	388	
297	152	144	815	159	223	226	208	815	209	211	208	187	372	
51	25	25	109	24	28	28	29	120	32	33	30	25	46	
54	28	26	140	26	38	40	35	110	33	30	26	21	43	
63	32	31	133	31	35	34	34	132	36	37	33	27	63	
291	151	141	655	138	175	176	166	564	165	158	136	105	187	
73	37	35	169	33	44	48	44	135	41	38	31	25	60	
791	401	390	1 778	406	488	461	424	1 612	442	448	397	326	694	
383	196	187	862	192	234	226	210	756	215	210	183	147	260	
75	37	38	169	39	47	42	40	155	41	43	39	32	78	
176	88	88	396	95	111	102	89	351	93	97	88	73	168	
69	35	34	145	34	39	36	35	153	40	43	38	32	75	
88	45	42	206	46	56	55	50	198	53	54	48	42	113	
809	412	396	1 945	422	521	518	484	1 911	508	521	478	404	810	
236	119	117	578	128	158	153	138	560	149	156	141	114	234	
348	177	171	866	182	230	235	219	833	221	222	209	181	324	
37	20	17	80	17	21	21	21	76	21	21	18	16	33	
66	33	33	148	34	39	38	37	157	41	44	39	33	88	
109	57	52	244	55	65	64	61	256	67	70	64	55	117	
13	6	6	29	6	8	8	7	28	8	8	7	6	15	
71	37	33	157	34	41	41	42	165	44	45	42	35	76	
28	15	13	63	13	16	16	17	66	18	18	16	14	31	
43	22	21	95	20	25	25	25	99	26	27	25	21	45	

表 2 6 15 歲以上民間人口之教育程度與年齡 (續)

單位：%

民國 103 年

地 區 別 District (or region)	總 計 Total	教 育 程 度 Educational attainment									
		國 中 及 以 下 Junior high & below			高 中 (職) Senior high & vocational			大 專 及 以 上 Junior college & above			
		計 Subtotal	國小 及 以下 Primary school & below	國中 Junior high	計 Subtotal	高中 Senior high	高職 Voca- tional	計 Subtotal	專科 Junior college	大學 Uni- versity	研究所 Graduate school
臺灣地區 Taiwan Area	100.00	27.45	15.81	11.64	31.38	9.95	21.42	41.17	12.69	22.74	5.75
北部地區 Northern region	100.00	21.93	11.62	10.31	30.32	10.52	19.80	47.75	13.96	26.50	7.29
新北市 New Taipei City	100.00	26.49	14.17	12.32	32.76	11.59	21.17	40.75	14.33	21.45	4.97
臺北市 Taipei City	100.00	6.81	2.93	3.88	20.98	9.29	11.69	72.21	14.64	43.88	13.69
基隆市 Keelung City	100.00	27.01	14.34	12.68	35.50	11.51	23.99	37.49	13.80	19.60	4.09
新竹市 Hsinchu City	100.00	20.24	10.88	9.37	30.62	8.80	21.81	49.14	13.31	24.77	11.06
宜蘭縣 Yilan County	100.00	41.92	22.88	19.04	27.06	6.16	20.90	31.02	10.24	16.62	4.16
桃園縣 Taoyuan County	100.00	26.62	14.09	12.53	36.48	10.39	26.09	36.90	13.35	19.21	4.34
新竹縣 Hsinchu County	100.00	27.55	16.44	11.11	35.37	13.65	21.72	37.07	13.82	17.89	5.37
中部地區 Central region	100.00	33.16	19.74	13.42	31.94	9.03	22.91	34.90	11.81	18.63	4.46
臺中市 Taichung City	100.00	24.10	13.03	11.07	33.69	8.03	25.66	42.21	14.32	22.45	5.43
苗栗縣 Miaoli County	100.00	36.83	22.52	14.30	34.71	11.07	23.65	28.46	10.09	15.07	3.30
彰化縣 Changhua County	100.00	40.14	25.67	14.47	30.42	8.04	22.38	29.44	9.93	15.49	4.02
南投縣 Nantou County	100.00	40.45	23.29	17.16	29.60	10.78	18.82	29.96	10.80	16.19	2.97
雲林縣 Yunlin County	100.00	46.21	29.30	16.91	27.66	11.66	16.00	26.13	7.88	14.59	3.66
南部地區 Southern region	100.00	30.15	18.12	12.03	32.64	9.92	22.72	37.21	11.67	20.93	4.61
臺南市 Tainan City	100.00	32.34	20.04	12.31	31.15	10.19	20.95	36.51	11.56	20.45	4.49
高雄市 Kaohsiung City	100.00	24.19	13.42	10.77	34.43	8.75	25.69	41.38	12.88	23.22	5.28
嘉義市 Chiayi City	100.00	15.59	7.24	8.35	29.67	11.92	17.75	54.75	15.47	31.80	7.47
嘉義縣 Chiayi County	100.00	49.12	32.30	16.82	27.16	10.18	16.97	23.73	7.58	13.28	2.86
屏東縣 Pingtung County	100.00	36.56	22.90	13.66	34.60	11.81	22.79	28.84	9.69	15.96	3.18
澎湖縣 Penghu County	100.00	36.33	24.31	12.03	31.64	14.53	17.11	32.02	8.61	21.25	2.17
東部地區 Eastern region	100.00	41.10	27.39	13.71	30.93	9.36	21.57	27.97	9.54	15.23	3.20
臺東縣 Taitung County	100.00	48.86	33.46	15.40	29.63	9.90	19.73	21.51	7.28	11.86	2.37
花蓮縣 Hualien County	100.00	35.93	23.34	12.58	31.80	8.99	22.81	32.27	11.04	17.48	3.76

TABLE 26. CIVILIAN POPULATION AGED 15 YEARS AND OVER
BY EDUCATIONAL ATTAINMENT AND AGE (Cont.)

2014													Unit : %
年 齡													
15~24 歲 Years			25~44 歲 Years					45~64 歲 Years				65 歲 及以上 Years & over	
計	15~19 歲	20~24 歲	計	25~29 歲	30~34 歲	35~39 歲	40~44 歲	計	45~49 歲	50~54 歲	55~59 歲		60~64 歲
Subtotal	Years	Years	Subtotal	Years	Years	Years	Years	Subtotal	Years	Years	Years		Years
15.31	7.76	7.55	36.48	7.87	9.86	9.72	9.03	34.33	9.27	9.39	8.55	7.11	13.89
15.14	7.63	7.52	37.22	7.76	10.05	10.08	9.33	34.61	9.38	9.43	8.64	7.16	13.03
15.26	7.45	7.82	37.91	8.21	10.32	10.16	9.22	35.38	9.39	9.73	8.96	7.30	11.44
12.90	6.63	6.28	35.47	6.90	9.69	9.82	9.06	35.45	9.11	9.20	9.03	8.12	16.17
15.54	7.70	7.84	33.49	7.46	8.48	8.64	8.92	36.86	9.73	10.13	9.35	7.65	14.11
15.59	8.16	7.43	40.31	7.62	11.00	11.53	10.16	31.75	9.46	8.70	7.46	6.13	12.35
16.14	8.11	8.04	34.06	7.89	8.98	8.59	8.60	33.73	9.17	9.39	8.37	6.80	16.07
17.16	8.88	8.28	38.60	8.15	10.29	10.35	9.81	33.24	9.73	9.32	8.00	6.19	11.00
16.64	8.54	8.09	38.82	7.57	10.19	10.98	10.09	30.88	9.28	8.74	7.18	5.68	13.66
16.22	8.23	7.99	36.47	8.34	10.00	9.45	8.69	33.07	9.06	9.18	8.14	6.69	14.23
16.94	8.66	8.28	38.14	8.50	10.37	10.00	9.27	33.42	9.52	9.30	8.10	6.49	11.50
15.76	7.76	8.00	35.40	8.24	9.93	8.90	8.33	32.45	8.57	9.11	8.09	6.68	16.39
16.14	8.09	8.06	36.25	8.66	10.13	9.32	8.14	32.18	8.50	8.91	8.07	6.69	15.42
15.56	7.85	7.71	32.87	7.82	8.92	8.11	8.03	34.62	9.00	9.67	8.70	7.25	16.96
14.52	7.52	7.00	34.13	7.59	9.23	9.06	8.25	32.72	8.80	8.93	7.99	7.00	18.64
14.77	7.53	7.24	35.53	7.70	9.52	9.47	8.84	34.90	9.28	9.51	8.73	7.38	14.79
14.69	7.38	7.31	35.93	7.95	9.85	9.51	8.61	34.84	9.25	9.72	8.77	7.11	14.55
14.66	7.47	7.19	36.53	7.67	9.71	9.91	9.25	35.14	9.33	9.36	8.83	7.62	13.67
16.48	8.82	7.66	35.35	7.66	9.19	9.38	9.12	33.67	9.48	9.18	8.14	6.87	14.50
14.38	7.29	7.09	32.20	7.36	8.52	8.21	8.10	34.28	9.04	9.61	8.44	7.20	19.14
15.06	7.86	7.19	33.62	7.51	8.90	8.77	8.44	35.24	9.27	9.66	8.79	7.51	16.09
14.88	7.44	7.45	34.62	7.58	9.38	9.18	8.48	33.42	9.14	9.10	8.23	6.96	17.08
15.05	7.94	7.11	33.54	7.16	8.78	8.71	8.90	35.24	9.36	9.59	8.88	7.42	16.17
14.69	7.88	6.81	33.31	7.01	8.61	8.59	9.11	35.38	9.60	9.75	8.72	7.32	16.61
15.28	7.98	7.30	33.70	7.25	8.89	8.78	8.77	35.15	9.19	9.49	8.98	7.49	15.87

表 2 7 勞動力之教育程度與年齡

單位：千人

民國 1 0 3 年

地 區 別 District (or region)	總 計 Total	教育程度 Educational attainment									
		國中及以下 Junior high & below			高中(職) Senior high & vocational			大專及以上 Junior college & above			
		計 Subtotal	國小 及以下 Primary school & below	國中 Junior high	計 Subtotal	高中 Senior high	高職 Voca- tional	計 Subtotal	專科 Junior college	大學 Uni- versity	研究所 Graduate school
臺灣地區 Taiwan Area	11 535	2 194	803	1 391	3 822	964	2 857	5 520	1 863	2 837	820
北部地區 Northern region	5 209	733	209	524	1 614	436	1 177	2 862	915	1 476	472
新北市 New Taipei City	2 006	343	98	245	687	196	490	976	375	479	122
臺北市 Taipei City	1 315	47	11	36	235	77	158	1 033	216	588	229
基隆市 Keelung City	184	31	8	23	69	19	50	83	33	40	10
新竹市 Hsinchu City	209	25	7	18	64	12	52	120	35	56	29
宜蘭縣 Yilan County	226	75	24	50	66	11	55	86	29	44	12
桃園縣 Taoyuan County	1 017	173	48	125	397	85	311	447	178	216	52
新竹縣 Hsinchu County	253	39	12	26	97	35	61	118	48	53	17
中部地區 Central region	2 877	693	269	424	1 007	231	777	1 177	444	580	153
臺中市 Taichung City	1 338	217	69	148	477	81	395	644	242	317	85
苗栗縣 Miaoli County	276	65	22	43	112	31	81	98	39	47	12
彰化縣 Changhua County	648	193	86	107	225	50	174	230	88	111	31
南投縣 Nantou County	263	83	30	53	86	29	57	94	37	48	10
雲林縣 Yunlin County	353	135	61	74	108	39	68	110	37	57	15
南部地區 Southern region	3 186	686	284	401	1 109	273	836	1 391	471	736	184
臺南市 Tainan City	972	235	106	129	321	88	233	416	142	221	53
高雄市 Kaohsiung City	1 353	209	71	138	488	89	399	656	218	346	92
嘉義市 Chiayi City	128	12	3	9	36	12	24	79	23	43	13
嘉義縣 Chiayi County	268	110	54	56	82	27	54	76	28	39	9
屏東縣 Pingtung County	419	109	46	64	165	49	116	145	54	75	16
澎湖縣 Penghu County	45	10	4	6	16	7	10	19	6	12	2
東部地區 Eastern region	264	82	41	41	92	24	68	90	34	45	11
臺東縣 Taitung County	108	43	23	20	37	11	26	28	10	14	3
花蓮縣 Hualien County	156	39	19	21	55	14	41	62	24	30	8

TABLE 27. LABOR FORCE BY EDUCATIONAL ATTAINMENT AND AGE

2014														Unit : Thousand Persons
年 齡														
Age														
1 5~2 4 歲 Years			2 5~4 4 歲 Years					4 5~6 4 歲 Years					6 5 歲 及以上 Years & over	
計	1 5 ~ 1 9 歲	2 0 ~ 2 4 歲	計	2 5 ~ 2 9 歲	3 0 ~ 3 4 歲	3 5 ~ 3 9 歲	4 0 ~ 4 4 歲	計	4 5 ~ 4 9 歲	5 0 ~ 5 4 歲	5 5 ~ 5 9 歲	6 0 ~ 6 4 歲		
Subtotal	Years	Years	Subtotal	Years	Years	Years	Years	Subtotal	Years	Years	Years	Years		
886	122	764	6 242	1 422	1 713	1 604	1 503	4 170	1 466	1 289	916	499	238	
390	56	334	2 888	633	793	758	704	1 862	668	585	405	203	69	
153	22	131	1 128	256	312	296	265	707	249	224	160	74	18	
74	12	62	712	144	200	189	179	505	172	152	114	66	24	
17	2	14	93	22	24	23	24	71	25	23	16	8	3	
15	2	13	121	24	33	34	30	69	27	22	14	7	3	
22	3	19	115	28	30	28	29	82	29	26	17	11	7	
88	12	75	574	129	154	149	142	346	134	112	68	32	9	
21	2	19	145	30	39	40	36	82	32	27	16	6	5	
241	33	208	1 543	373	427	383	360	1 021	359	314	223	125	72	
110	15	95	740	175	202	187	176	468	175	143	100	49	21	
25	4	21	150	37	42	36	35	96	34	29	22	11	6	
57	7	50	348	87	99	84	77	225	74	71	49	30	18	
23	4	19	128	32	34	30	31	102	33	31	24	14	10	
27	4	23	177	42	49	45	42	131	43	38	29	21	17	
233	30	204	1 679	386	458	431	404	1 185	405	360	264	157	88	
72	9	63	508	119	141	129	118	358	119	112	79	48	34	
97	13	83	740	164	200	195	180	492	176	147	108	62	25	
9	1	8	69	16	18	17	18	48	18	14	10	5	2	
21	2	18	126	31	34	31	30	105	33	32	24	17	16	
32	4	28	212	50	57	53	51	165	53	50	39	24	10	
3	0	3	24	5	7	6	6	17	6	5	4	2	1	
21	3	18	132	30	35	33	34	102	34	30	24	14	9	
9	2	7	52	12	13	13	15	42	14	13	9	6	4	
12	2	11	80	18	22	20	20	60	20	17	14	8	4	

表 2 7 勞動力之教育程度與年齡 (續)

單位：%

民國 1 0 3 年

地 區 別 District (or region)	總 計 Total	教 育 程 度 Educational attainment									
		國 中 及 以 下 Junior high & below			高 中 (職) Senior high & vocational			大 專 及 以 上 Junior college & above			
		計 Subtotal	國小 及 以下 Primary school & below	國中 Junior high	計 Subtotal	高中 Senior high	高職 Voca- tional	計 Subtotal	專科 Junior college	大學 Uni- versity	研究所 Graduate school
臺灣地區 Taiwan Area	100.00	19.02	6.96	12.06	33.13	8.36	24.77	47.85	16.15	24.60	7.11
北部地區 Northern region	100.00	14.07	4.01	10.07	30.98	8.38	22.60	54.95	17.56	28.33	9.06
新北市 New Taipei City	100.00	17.10	4.88	12.22	34.23	9.79	24.44	48.67	18.69	23.88	6.10
臺北市 Taipei City	100.00	3.55	0.81	2.74	17.86	5.85	12.01	78.58	16.41	44.76	17.41
基隆市 Keelung City	100.00	17.04	4.29	12.75	37.61	10.51	27.10	45.35	18.21	21.90	5.24
新竹市 Hsinchu City	100.00	12.14	3.55	8.59	30.54	5.78	24.76	57.33	16.57	26.65	14.11
宜蘭縣 Yilan County	100.00	32.96	10.70	22.26	29.22	4.85	24.37	37.83	12.94	19.39	5.50
桃園縣 Taoyuan County	100.00	17.05	4.74	12.30	39.02	8.40	30.62	43.93	17.55	21.25	5.12
新竹縣 Hsinchu County	100.00	15.28	4.87	10.41	38.17	13.96	24.21	46.55	19.02	20.81	6.72
中部地區 Central region	100.00	24.09	9.35	14.74	35.01	8.01	27.00	40.90	15.42	20.17	5.31
臺中市 Taichung City	100.00	16.23	5.18	11.05	35.63	6.08	29.55	48.14	18.11	23.67	6.36
苗栗縣 Miaoli County	100.00	23.68	8.15	15.53	40.66	11.12	29.54	35.66	14.13	17.17	4.36
彰化縣 Changhua County	100.00	29.78	13.27	16.51	34.69	7.76	26.94	35.53	13.62	17.17	4.74
南投縣 Nantou County	100.00	31.45	11.44	20.02	32.72	11.01	21.71	35.83	14.07	18.12	3.64
雲林縣 Yunlin County	100.00	38.28	17.34	20.94	30.56	11.15	19.40	31.17	10.55	16.28	4.34
南部地區 Southern region	100.00	21.52	8.92	12.60	34.80	8.57	26.23	43.68	14.78	23.12	5.79
臺南市 Tainan City	100.00	24.18	10.90	13.28	33.01	9.06	23.95	42.81	14.65	22.73	5.42
高雄市 Kaohsiung City	100.00	15.43	5.24	10.19	36.08	6.61	29.47	48.49	16.12	25.60	6.77
嘉義市 Chiayi City	100.00	9.58	2.45	7.13	28.52	9.47	19.06	61.89	17.85	33.65	10.40
嘉義縣 Chiayi County	100.00	41.01	20.21	20.80	30.56	10.24	20.33	28.43	10.46	14.56	3.40
屏東縣 Pingtung County	100.00	26.10	10.96	15.14	39.32	11.75	27.57	34.58	12.78	17.96	3.84
澎湖縣 Penghu County	100.00	22.32	8.86	13.46	35.90	14.78	21.13	41.78	12.78	25.60	3.41
東部地區 Eastern region	100.00	31.20	15.68	15.51	34.83	9.22	25.61	33.97	12.91	16.94	4.12
臺東縣 Taitung County	100.00	39.87	21.17	18.70	34.26	9.85	24.41	25.87	9.58	13.29	3.00
花蓮縣 Hualien County	100.00	25.20	11.89	13.31	35.23	8.79	26.43	39.57	15.22	19.46	4.90

TABLE 27. LABOR FORCE BY EDUCATIONAL ATTAINMENT AND AGE (Cont.)

2014														Unit : %
年 齡														
1 5~2 4 歲 Years			2 5~4 4 歲 Years					4 5~6 4 歲 Years					6 5 歲 及以上 Years & over	
計	1 5 ~ 1 9 歲	2 0 ~ 2 4 歲	計	2 5 ~ 2 9 歲	3 0 ~ 3 4 歲	3 5 ~ 3 9 歲	4 0 ~ 4 4 歲	計	4 5 ~ 4 9 歲	5 0 ~ 5 4 歲	5 5 ~ 5 9 歲	6 0 ~ 6 4 歲		
Subtotal	Years	Years	Subtotal	Years	Years	Years	Years	Subtotal	Years	Years	Years	Years		
7.68	1.06	6.62	54.11	12.33	14.85	13.91	13.03	36.15	12.71	11.17	7.94	4.33	2.06	
7.49	1.07	6.41	55.45	12.16	15.22	14.55	13.52	35.74	12.82	11.23	7.78	3.90	1.33	
7.63	1.08	6.55	56.23	12.75	15.54	14.74	13.20	35.22	12.41	11.15	7.96	3.70	0.91	
5.62	0.89	4.74	54.18	10.98	15.21	14.36	13.63	38.39	13.07	11.60	8.69	5.03	1.81	
9.05	1.33	7.72	50.75	12.14	13.00	12.56	13.05	38.65	13.46	12.26	8.78	4.15	1.55	
7.28	1.03	6.26	57.99	11.57	16.00	16.21	14.20	33.14	12.76	10.32	6.59	3.48	1.58	
9.87	1.47	8.40	50.60	12.34	13.42	12.16	12.68	36.31	12.75	11.46	7.44	4.67	3.22	
8.63	1.21	7.42	56.45	12.68	15.16	14.64	13.97	34.06	13.21	11.00	6.73	3.11	0.86	
8.28	0.90	7.37	57.48	11.82	15.57	15.84	14.24	32.28	12.83	10.63	6.47	2.35	1.97	
8.39	1.16	7.23	53.63	12.97	14.84	13.30	12.52	35.50	12.47	10.91	7.77	4.36	2.49	
8.20	1.13	7.07	55.29	13.07	15.13	13.95	13.13	34.95	13.08	10.72	7.48	3.68	1.56	
8.93	1.28	7.66	54.39	13.46	15.29	13.01	12.63	34.65	12.24	10.64	7.80	3.97	2.03	
8.80	1.13	7.67	53.79	13.47	15.32	13.03	11.96	34.67	11.42	11.02	7.57	4.67	2.74	
8.69	1.35	7.34	48.52	12.28	13.03	11.56	11.66	38.89	12.54	11.94	9.03	5.38	3.89	
7.67	1.06	6.61	50.26	11.80	13.84	12.82	11.80	37.20	12.22	10.85	8.25	5.89	4.87	
7.32	0.93	6.39	52.71	12.11	14.39	13.54	12.67	37.21	12.70	11.31	8.28	4.91	2.76	
7.38	0.88	6.50	52.27	12.26	14.56	13.31	12.15	36.89	12.29	11.54	8.17	4.89	3.46	
7.13	0.99	6.15	54.65	12.15	14.82	14.38	13.31	36.37	12.98	10.84	7.98	4.57	1.85	
7.01	0.91	6.10	54.07	12.40	14.22	13.60	13.85	37.18	13.99	11.29	8.07	3.81	1.74	
7.66	0.91	6.75	47.09	11.52	12.86	11.38	11.33	39.17	12.16	11.86	8.87	6.28	6.07	
7.65	0.86	6.79	50.54	11.93	13.62	12.73	12.26	39.45	12.70	11.91	9.21	5.63	2.36	
7.16	0.85	6.31	53.69	12.15	14.75	13.55	13.25	37.04	13.05	11.61	8.19	4.20	2.11	
8.06	1.25	6.81	50.01	11.37	13.27	12.35	13.03	38.62	13.04	11.40	8.97	5.22	3.31	
8.41	1.51	6.90	48.54	10.81	12.27	11.77	13.70	39.03	13.13	11.96	8.56	5.38	4.02	
7.82	1.07	6.75	51.03	11.75	13.96	12.76	12.56	38.34	12.97	11.01	9.26	5.10	2.81	

表 28 年齡組別勞動力參與率

單位：%		民國 103 年								
地 區 別 District (or region)	總 計 Total			15 ~ 24 歲						
	計 Both sexes	男 Male	女 Female	計 Both sexes	男 Male	女 Female	15~19 歲 Years			
							計	男	女	
							Both sexes	Male	Female	
臺灣地區 Taiwan Area	58.54	66.78	50.64	29.36	29.04	29.70	7.98	8.92	6.97	
北部地區 Northern region	58.6	66.8	50.9	29.0	28.6	29.3	8.2	8.9	7.5	
新北市 New Taipei City	59.2	67.9	51.0	29.6	28.8	30.4	8.6	8.2	9.0	
臺北市 Taipei City	57.2	64.5	50.7	24.9	23.3	26.6	7.7	7.8	7.5	
基隆市 Keelung City	56.5	65.6	47.6	32.9	33.5	32.3	9.7	12.4	6.8	
新竹市 Hsinchu City	60.2	69.2	51.8	28.1	32.0	24.2	7.6	8.9	6.2	
宜蘭縣 Yilan County	57.9	67.0	48.7	35.4	35.4	35.4	10.5	12.8	8.0	
桃園縣 Taoyuan County	59.9	67.9	52.1	30.1	30.5	29.7	8.1	10.3	5.8	
新竹縣 Hsinchu County	57.9	65.0	50.8	28.8	30.2	27.4	6.1	7.0	5.2	
中部地區 Central region	59.0	67.2	50.9	30.5	30.8	30.2	8.3	9.3	7.2	
臺中市 Taichung City	59.2	67.3	51.5	28.7	28.2	29.1	7.7	8.4	7.1	
苗栗縣 Miaoli County	57.8	65.0	50.4	32.8	31.5	34.1	9.5	10.1	8.8	
彰化縣 Changhua County	59.3	67.8	50.7	32.3	34.0	30.7	8.3	10.0	6.3	
南投縣 Nantou County	59.6	68.7	50.5	33.3	35.2	31.5	10.3	12.8	7.6	
雲林縣 Yunlin County	58.4	66.5	49.8	30.8	31.9	29.7	8.3	8.4	8.0	
南部地區 Southern region	58.2	66.6	50.1	28.8	27.8	29.8	7.2	8.4	5.9	
臺南市 Tainan City	60.5	68.1	53.1	30.4	28.6	32.2	7.2	7.8	6.7	
高雄市 Kaohsiung City	57.1	65.7	48.8	27.8	27.3	28.2	7.6	9.1	5.9	
嘉義市 Chiayi City	56.6	63.4	50.5	24.1	23.6	24.6	5.8	7.2	4.4	
嘉義縣 Chiayi County	58.5	67.5	48.9	31.2	30.2	32.1	7.3	8.5	6.0	
屏東縣 Pingtung County	57.7	66.8	48.7	29.3	28.7	30.0	6.3	8.0	4.6	
澎湖縣 Penghu County	53.3	63.2	43.5	25.6	19.0	31.6	6.1	5.6	6.6	
東部地區 Eastern region	56.2	63.7	48.7	30.1	30.5	29.8	8.9	11.2	6.4	
臺東縣 Taitung County	57.4	65.2	49.5	32.8	33.9	31.9	11.0	14.8	7.0	
花蓮縣 Hualien County	55.4	62.7	48.2	28.3	28.3	28.4	7.4	8.8	6.0	

TABLE 28. LABOR FORCE PARTICIPATION RATES BY AGE

2014												Unit : %
Years			25 ~ 44 歲									
20 ~ 24 歲			計	男	女	25 ~ 29 歲			30 ~ 34 歲			
Years						Years			Years			
計	男	女	Both sexes	Male	Female	計	男	女	計	男	女	
Both sexes	Male	Female				Both sexes	Male	Female	Both sexes	Male	Female	Both sexes
51.35	50.96	51.72	86.85	94.61	79.37	91.67	94.58	88.84	88.19	96.07	80.62	
50.0	49.5	50.5	87.3	95.4	79.8	91.8	94.7	89.0	88.8	96.7	81.4	
49.6	49.1	50.2	87.8	95.7	80.2	91.9	94.9	89.0	89.1	97.3	81.3	
43.1	40.4	45.8	87.3	95.4	80.3	91.0	93.9	88.4	89.7	96.6	83.8	
55.6	55.3	56.0	85.6	93.0	78.1	92.0	94.6	89.2	86.5	93.5	79.3	
50.7	59.2	42.7	86.6	95.8	78.1	91.4	93.9	89.1	87.5	96.7	79.5	
60.5	59.6	61.3	86.0	94.0	77.9	90.5	94.1	86.9	86.4	95.7	77.1	
53.7	53.3	54.1	87.6	95.8	79.6	93.1	96.5	89.8	88.2	96.4	80.3	
52.8	55.6	49.9	85.8	93.0	78.7	90.6	91.4	89.7	88.5	96.1	81.4	
53.4	54.3	52.5	86.8	94.2	79.4	91.8	94.9	88.7	87.6	95.2	80.0	
50.5	50.1	51.0	85.8	94.2	77.9	91.0	93.6	88.4	86.3	94.8	78.3	
55.3	53.7	56.9	88.8	94.8	82.7	94.4	97.5	91.4	89.1	95.1	83.1	
56.5	59.2	53.9	88.1	94.9	80.9	92.3	96.3	88.2	89.7	96.3	83.0	
56.8	59.8	54.1	88.0	94.5	81.4	93.6	96.3	91.0	87.1	95.1	78.7	
55.1	58.8	51.5	86.0	92.6	78.9	90.8	94.3	87.3	87.5	94.8	80.0	
51.4	49.8	52.8	86.3	94.0	78.9	91.5	94.1	89.1	88.0	96.1	80.0	
53.8	51.3	56.1	88.0	93.8	82.2	93.2	94.2	92.1	89.3	95.8	83.1	
48.8	47.6	49.8	85.4	93.7	77.3	90.5	93.3	87.7	87.0	95.6	78.8	
45.1	43.3	46.9	86.6	94.2	79.9	91.6	94.7	88.7	87.6	95.3	80.4	
55.7	54.2	57.0	85.5	94.1	76.4	91.6	96.4	86.6	88.3	98.1	77.9	
54.5	54.4	54.6	86.8	94.9	78.6	91.8	94.9	88.8	88.3	97.6	79.0	
45.1	35.0	52.9	82.6	95.1	70.9	85.4	89.9	81.5	83.8	97.2	71.6	
53.8	55.1	52.8	83.8	91.3	76.1	89.3	94.0	84.8	85.0	92.5	77.2	
58.1	59.5	57.1	83.7	91.7	75.2	88.5	94.7	82.7	81.8	92.1	71.3	
51.2	52.5	50.0	83.9	91.0	76.7	89.7	93.5	86.1	87.0	92.8	81.0	

表 2 8 年齡組別勞動力參與率 (續)

地 區 別 District (or region)	民國 1 0 3 年											
	2 5 ~ 4 4 歲 Years						4 5 ~ 6 4 歲					
	3 5 ~ 3 9 歲 Years			4 0 ~ 4 4 歲 Years			計 Both sexes	男 Male	女 Female	4 5 ~ 4 9 歲 Years		
	計 Both sexes	男 Male	女 Female	計 Both sexes	男 Male	女 Female				計 Both sexes	男 Male	女 Female
臺灣地區 Taiwan Area	83.77	93.43	74.54	84.48	94.32	75.02	61.65	75.06	48.69	80.21	91.00	69.63
北部地區 Northern region	84.6	94.7	75.4	84.9	95.2	75.3	60.5	74.6	47.6	80.1	91.3	69.7
新北市 New Taipei City	85.9	94.9	77.3	84.7	95.6	74.4	58.9	74.6	44.9	78.2	91.4	66.4
臺北市 Taipei City	83.6	94.7	74.1	86.0	95.9	77.5	61.9	74.3	51.1	82.0	91.9	73.6
基隆市 Keelung City	82.1	89.9	74.6	82.7	94.3	71.2	59.2	74.1	44.6	78.1	90.3	65.9
新竹市 Hsinchu City	84.6	96.1	74.2	84.1	96.0	72.9	62.8	75.8	50.4	81.1	90.3	72.1
宜蘭縣 Yilan County	81.9	92.2	71.7	85.3	93.8	76.6	62.3	76.8	47.4	80.4	90.6	69.5
桃園縣 Taoyuan County	84.7	95.8	74.2	85.3	94.7	76.4	61.4	75.4	48.1	81.3	91.0	72.0
新竹縣 Hsinchu County	83.6	91.7	75.8	81.8	92.4	70.5	60.6	71.6	48.5	80.1	91.9	67.1
中部地區 Central region	83.0	92.5	73.7	85.1	94.3	75.9	63.3	76.0	50.4	81.2	91.5	70.6
臺中市 Taichung City	82.6	93.6	72.3	83.8	94.5	74.2	61.9	75.4	49.4	81.2	93.0	70.4
苗栗縣 Miaoli County	84.5	92.1	76.5	87.6	94.6	79.9	61.7	74.3	47.9	82.6	93.3	70.6
彰化縣 Changhua County	83.0	92.1	73.6	87.2	95.0	79.0	63.9	76.6	50.4	79.7	88.9	69.7
南投縣 Nantou County	85.0	91.5	78.3	86.6	94.9	78.0	67.0	80.2	52.7	83.1	92.9	72.3
雲林縣 Yunlin County	82.6	89.9	74.8	83.5	91.6	73.9	66.4	75.7	55.0	81.1	88.3	71.8
南部地區 Southern region	83.2	92.6	74.1	83.4	93.2	73.8	62.0	75.3	48.8	79.7	90.4	68.8
臺南市 Tainan City	84.6	92.5	76.8	85.3	92.7	78.2	64.0	76.4	51.7	80.3	90.5	70.4
高雄市 Kaohsiung City	82.8	92.8	73.3	82.1	93.2	71.4	59.1	73.3	45.6	79.4	90.8	68.1
嘉義市 Chiayi City	82.1	91.4	74.2	86.0	95.3	78.2	62.5	74.0	52.0	83.6	91.4	76.6
嘉義縣 Chiayi County	81.0	89.6	71.9	81.7	92.4	69.6	66.8	76.7	54.8	78.7	86.1	69.3
屏東縣 Pingtung County	83.8	93.5	73.7	83.9	93.7	73.8	64.6	78.7	49.9	79.1	91.6	65.3
澎湖縣 Penghu County	78.6	96.2	61.4	83.3	95.8	70.0	59.0	74.5	41.5	76.1	87.9	62.1
東部地區 Eastern region	79.7	88.7	70.4	82.2	90.6	73.3	61.6	70.6	52.1	78.3	87.2	68.1
臺東縣 Taitung County	78.7	86.2	70.7	86.4	94.2	77.4	63.3	71.4	54.5	78.6	84.8	71.0
花蓮縣 Hualien County	80.4	90.4	70.2	79.4	87.9	70.6	60.4	70.0	50.5	78.2	89.0	66.2

TABLE 28. LABOR FORCE PARTICIPATION RATES BY AGE (Cont.)

2014									Unit : %		
Years									65歲及以上 Years & over		
50~54歲 Years			55~59歲 Years			60~64歲 Years			計 Both sexes	男 Male	女 Female
計 Both sexes	男 Male	女 Female	計 Both sexes	男 Male	女 Female	計 Both sexes	男 Male	女 Female			
69.63	83.46	56.11	54.41	69.43	40.04	35.61	49.40	22.60	8.68	13.31	4.63
69.8	84.7	56.0	52.8	68.7	38.4	31.9	46.2	19.1	6.0	9.5	2.9
67.8	84.9	52.5	52.5	69.9	37.2	30.0	44.7	17.0	4.7	7.7	2.1
72.1	84.7	61.0	55.1	68.0	43.7	35.4	50.0	22.4	6.4	10.5	3.0
68.4	84.4	52.2	53.1	70.6	36.2	30.6	42.9	19.2	6.2	9.7	3.2
71.3	84.2	58.6	53.1	67.0	40.2	34.2	50.5	19.5	7.7	11.5	4.5
70.6	86.1	54.6	51.5	67.7	35.0	39.7	55.4	24.3	11.6	18.0	5.9
70.7	84.9	57.0	50.4	69.0	32.9	30.1	43.7	17.9	4.7	7.5	2.1
70.5	82.2	57.4	52.2	61.8	41.7	24.0	33.2	14.4	8.3	12.1	4.8
70.1	83.4	56.4	56.3	69.9	42.6	38.5	52.1	24.8	10.3	15.9	5.5
68.2	83.1	54.3	54.6	68.4	41.7	33.6	47.3	20.8	8.0	13.3	3.4
67.5	79.3	54.2	55.7	69.7	40.3	34.4	47.3	21.0	7.2	10.5	4.1
73.4	85.6	60.3	55.6	69.6	40.7	41.4	56.9	25.4	10.5	16.1	5.8
73.6	87.7	58.2	61.9	76.9	45.9	44.3	58.0	29.7	13.7	20.8	7.5
70.9	80.5	58.7	60.2	70.3	48.5	49.1	58.5	38.5	15.2	22.7	9.1
69.2	82.3	55.9	55.2	70.6	40.0	38.7	52.1	25.9	10.9	16.1	6.3
71.8	84.4	59.1	56.4	71.0	41.6	41.6	54.0	29.2	14.4	21.4	8.4
66.1	80.6	52.3	51.6	68.5	35.9	34.2	47.2	22.3	7.7	11.3	4.5
69.7	82.9	57.3	56.1	69.3	43.8	31.4	43.7	20.4	6.8	9.3	4.8
72.2	79.0	63.6	61.5	73.2	47.4	51.0	65.3	35.1	18.6	27.6	11.1
71.2	84.9	56.4	60.5	75.4	45.4	43.3	57.5	29.0	8.5	13.2	4.2
67.9	85.1	48.4	53.0	66.7	36.9	32.2	51.0	13.0	6.6	9.8	3.8
66.8	75.0	57.8	56.8	64.5	49.0	39.5	49.2	30.2	11.5	17.5	6.1
70.4	77.5	62.3	56.4	64.1	48.4	42.2	51.9	33.0	13.9	20.6	8.0
64.3	73.3	54.9	57.1	64.8	49.4	37.8	47.4	28.4	9.8	15.4	4.8

表 29 教育程度別勞動力參與率

單位：%

民國 103 年

地 區 別 District (or region)	總 計 Total			國 中 及 以 下					
	計 Both sexes	男 Male	女 Female	計 Both sexes	男 Male	女 Female	國小及以下 Primary school & below		
							計 Both sexes	男 Male	女 Female
臺灣地區 Taiwan Area	58.54	66.78	50.64	40.57	54.38	26.20	25.79	36.14	17.74
北部地區 Northern region	58.6	66.8	50.9	37.6	52.3	23.3	20.2	29.2	14.2
新北市 New Taipei City	59.2	67.9	51.0	38.2	53.6	22.7	20.4	29.6	14.1
臺北市 Taipei City	57.2	64.5	50.7	29.8	46.5	15.7	15.8	28.2	9.9
基隆市 Keelung City	56.5	65.6	47.6	35.6	50.2	19.0	16.9	25.0	10.2
新竹市 Hsinchu City	60.2	69.2	51.8	36.1	51.3	21.7	19.6	30.0	13.5
宜蘭縣 Yilan County	57.9	67.0	48.7	45.5	59.7	29.8	27.1	38.5	17.4
桃園縣 Taoyuan County	59.9	67.9	52.1	38.4	51.6	26.4	20.2	27.0	16.1
新竹縣 Hsinchu County	57.9	65.0	50.8	32.1	42.9	22.2	17.2	23.6	12.7
中部地區 Central region	59.0	67.2	50.9	42.9	56.1	28.0	28.0	38.4	18.7
臺中市 Taichung City	59.2	67.3	51.5	39.9	54.0	25.1	23.5	34.2	15.1
苗栗縣 Miaoli County	57.8	65.0	50.4	37.2	49.1	26.1	20.9	28.6	15.5
彰化縣 Changhua County	59.3	67.8	50.7	44.0	56.9	28.6	30.7	41.3	20.2
南投縣 Nantou County	59.6	68.7	50.5	46.4	60.2	29.8	29.3	40.1	19.5
雲林縣 Yunlin County	58.4	66.5	49.8	48.3	59.7	33.7	34.5	43.8	25.0
南部地區 Southern region	58.2	66.6	50.1	41.5	55.1	27.5	28.7	39.5	20.1
臺南市 Tainan City	60.5	68.1	53.1	45.2	58.1	31.8	32.9	43.2	24.5
高雄市 Kaohsiung City	57.1	65.7	48.8	36.4	50.0	23.6	22.3	31.3	16.4
嘉義市 Chiayi City	56.6	63.4	50.5	34.8	51.2	23.7	19.2	28.6	15.7
嘉義縣 Chiayi County	58.5	67.5	48.9	48.8	62.0	31.8	36.6	48.3	24.7
屏東縣 Pingtung County	57.7	66.8	48.7	41.2	54.6	26.5	27.6	38.8	17.7
澎湖縣 Penghu County	53.3	63.2	43.5	32.7	48.6	17.0	19.4	31.8	9.8
東部地區 Eastern region	56.2	63.7	48.7	42.7	54.0	30.3	32.2	42.1	23.2
臺東縣 Taitung County	57.4	65.2	49.5	46.8	56.3	36.4	36.3	44.9	28.1
花蓮縣 Hualien County	55.4	62.7	48.2	38.9	51.9	24.8	28.2	39.3	18.8

TABLE 29. LABOR FORCE PARTICIPATION RATES BY EDUCATIONAL ATTAINMENT

2014												Unit : %
Junior high & below			高 中 (職) Senior high & vocational									
國 中 Junior high			計 Both sexes	男 Male	女 Female	高 中 Senior high			高 職 Vocational			
計 Both sexes	男 Male	女 Female				計 Both sexes	男 Male	女 Female	計 Both sexes	男 Male	女 Female	
60.64	72.19	42.70	61.80	71.12	52.35	49.16	57.72	39.81	67.68	77.68	57.87	
57.2	69.5	38.8	59.9	69.4	50.5	46.7	55.5	36.9	66.9	77.6	57.0	
58.7	71.8	37.9	61.8	72.1	52.2	50.0	59.6	38.9	68.3	80.1	58.4	
40.4	54.4	22.4	48.7	59.9	37.8	36.0	46.4	25.8	58.7	70.9	47.2	
56.8	70.8	33.4	59.8	70.8	49.0	51.6	63.0	39.5	63.8	74.7	53.4	
55.2	66.3	37.2	60.0	67.9	51.3	39.5	46.6	32.3	68.3	75.9	59.5	
67.7	79.1	50.2	62.5	70.4	54.6	45.5	51.2	38.7	67.5	76.8	58.7	
58.8	69.3	44.1	64.1	72.1	55.7	48.4	53.9	41.6	70.3	80.3	60.6	
54.3	62.9	42.2	62.5	68.8	55.5	59.2	65.7	52.5	64.6	70.7	57.5	
64.8	75.9	47.0	64.7	73.2	55.5	52.4	60.0	43.9	69.5	78.5	60.0	
59.1	71.4	41.3	62.6	71.4	53.1	44.8	50.7	38.5	68.1	77.9	57.7	
62.8	72.3	49.5	67.7	74.0	60.5	58.1	63.1	52.3	72.2	79.1	64.3	
67.7	78.4	49.1	67.7	76.1	58.3	57.2	66.2	46.9	71.4	79.7	62.3	
69.6	80.2	50.3	65.9	75.7	56.1	60.9	73.0	47.5	68.8	77.4	60.7	
72.2	80.9	55.5	64.5	72.7	55.6	55.8	64.3	46.1	70.8	79.0	62.2	
61.0	72.2	43.5	62.0	71.8	52.3	50.3	59.5	40.7	67.2	77.3	57.2	
65.2	76.1	48.6	64.1	72.0	55.8	53.7	61.8	44.9	69.1	77.2	60.9	
54.0	65.5	37.1	59.8	70.5	49.2	43.1	52.8	33.7	65.5	76.5	54.5	
48.4	61.4	34.3	54.4	62.9	46.7	45.0	53.6	36.8	60.8	69.4	53.2	
72.3	81.4	53.0	65.8	75.9	55.9	58.8	69.5	47.0	70.1	80.1	60.7	
64.0	74.8	46.7	65.6	75.5	55.4	57.4	66.4	47.5	69.8	80.6	59.2	
59.6	72.7	38.5	60.4	71.1	51.1	54.2	61.5	48.6	65.8	78.1	53.4	
63.6	72.2	49.7	63.3	70.9	55.9	55.4	61.4	49.1	66.7	75.2	58.6	
69.7	76.7	59.3	66.4	74.3	58.5	57.1	62.9	50.5	71.1	80.5	62.2	
58.6	68.7	41.2	61.4	68.7	54.2	54.2	60.2	48.2	64.2	72.1	56.6	

表 29 教育程度別勞動力參與率（續）

TABLE 29. LABOR FORCE PARTICIPATION RATES BY EDUCATIONAL ATTAINMENT (Cont.)

		民國 103 年 2014											Unit : %
地 區 別 District (or region)		大 專 及 以 上 Junior college & above											
		計 Both sexes	男 Male	女 Female	專 科 Junior college			大 學 University			研 究 所 Graduate school		
					計	男	女	計	男	女	計	男	女
					Both sexes	Male	Female	Both sexes	Male	Female	Both sexes	Male	Female
臺灣地區 Taiwan Area	68.03	72.26	64.36	74.52	82.13	67.25	63.32	65.42	61.70	72.35	74.41	70.06	
北部地區 Northern region	67.4	72.1	63.3	73.7	81.5	65.8	62.7	65.3	60.6	72.8	75.3	70.1	
新北市 New Taipei City	70.7	74.4	67.4	77.2	84.9	69.8	65.9	66.6	65.3	72.7	74.3	70.6	
臺北市 Taipei City	62.2	67.6	57.5	64.1	73.5	54.8	58.3	62.6	54.9	72.7	75.7	69.8	
基隆市 Keelung City	68.3	73.2	64.1	74.5	82.5	66.6	63.1	65.8	61.2	72.5	71.7	73.4	
新竹市 Hsinchu City	70.2	78.0	63.7	74.9	83.0	65.3	64.7	72.1	59.3	76.7	83.8	71.8	
宜蘭縣 Yilan County	70.6	75.0	66.7	73.1	81.0	65.7	67.5	68.2	67.0	76.5	81.5	68.4	
桃園縣 Taoyuan County	71.3	75.1	67.7	78.7	84.6	71.8	66.3	67.7	65.2	70.7	72.2	68.8	
新竹縣 Hsinchu County	72.8	76.7	68.7	79.8	83.7	74.5	67.4	70.3	65.2	72.6	74.8	69.5	
中部地區 Central region	69.2	73.5	65.7	77.1	85.0	70.3	63.9	65.3	62.9	70.2	73.8	66.4	
臺中市 Taichung City	67.5	72.2	63.7	74.8	84.0	67.2	62.4	64.0	61.2	69.3	72.5	65.6	
苗栗縣 Miaoli County	72.4	73.0	71.9	81.0	82.2	79.5	65.9	64.4	67.1	76.3	77.9	73.9	
彰化縣 Changhua County	71.6	76.6	68.0	81.4	89.6	74.8	65.8	67.7	64.5	70.1	75.8	66.0	
南投縣 Nantou County	71.3	74.8	68.5	77.7	82.7	73.6	66.7	68.3	65.6	73.1	78.9	65.7	
雲林縣 Yunlin County	69.6	74.7	66.0	78.2	87.0	69.3	65.1	66.7	64.2	69.2	71.0	67.7	
南部地區 Southern region	68.3	71.7	65.3	73.7	81.0	66.8	64.3	65.8	63.0	73.0	72.7	73.4	
臺南市 Tainan City	70.9	74.1	68.2	76.6	83.4	70.3	67.2	69.1	65.8	73.0	71.1	75.0	
高雄市 Kaohsiung City	66.9	70.8	63.2	71.4	79.8	63.3	62.9	64.9	61.2	73.1	73.0	73.3	
嘉義市 Chiayi City	64.0	66.5	61.6	65.3	70.9	59.3	59.9	60.4	59.5	78.8	79.9	77.4	
嘉義縣 Chiayi County	70.1	71.5	69.0	80.7	84.5	77.7	64.1	63.9	64.2	69.6	68.6	71.2	
屏東縣 Pingtung County	69.2	72.9	66.1	76.1	83.3	70.0	65.0	66.2	64.1	69.7	72.3	64.8	
澎湖縣 Penghu County	69.5	72.1	66.7	79.1	87.3	67.0	64.2	62.3	65.9	83.7	88.6	75.9	
東部地區 Eastern region	68.3	71.1	65.7	76.1	82.1	71.0	62.5	63.2	62.0	72.3	73.8	69.5	
臺東縣 Taitung County	69.0	74.5	64.4	75.5	85.4	67.6	64.4	66.6	62.7	72.5	78.1	62.5	
花蓮縣 Hualien County	67.9	69.7	66.3	76.3	80.8	72.6	61.7	61.7	61.6	72.3	72.0	72.7	

表 3 0 婚姻狀況別勞動力參與率

TABLE 30. LABOR FORCE PARTICIPATION RATES BY MARITAL STATUS

地 區 別 District (or region)		民國 1 0 3 年 2014											
		總 計 Total			未 婚 Never married			有配偶或同居 Married, spouse present or cohabited			離婚、分居或喪偶 Divorced, separated or widowed		
		計 Both sexes	男 Male	女 Female	計 Both sexes	男 Male	女 Female	計 Both sexes	男 Male	女 Female	計 Both sexes	男 Male	女 Female
臺灣地區 Taiwan Area	58.54	66.78	50.64	61.91	63.02	60.68	60.39	71.23	49.78	37.95	53.16	30.21	
北部地區 Northern region	58.6	66.8	50.9	62.3	63.4	61.0	60.0	70.4	49.9	37.5	55.0	29.4	
新北市 New Taipei City	59.2	67.9	51.0	64.3	65.1	63.3	59.6	71.3	48.3	37.9	56.3	29.7	
臺北市 Taipei City	57.2	64.5	50.7	62.7	63.0	62.4	57.7	67.1	48.7	30.1	43.4	24.9	
基隆市 Keelung City	56.5	65.6	47.6	63.2	64.8	61.5	55.8	67.6	44.1	37.7	57.5	26.6	
新竹市 Hsinchu City	60.2	69.2	51.8	58.8	62.5	54.9	63.8	74.1	54.2	39.6	57.4	30.3	
宜蘭縣 Yilan County	57.9	67.0	48.7	61.5	62.1	60.9	60.1	72.1	47.5	37.7	53.4	29.9	
桃園縣 Taoyuan County	59.9	67.9	52.1	59.3	61.6	56.5	63.5	72.9	54.4	42.7	61.7	33.3	
新竹縣 Hsinchu County	57.9	65.0	50.8	56.8	59.2	53.7	61.5	69.7	53.5	41.9	57.6	32.2	
中部地區 Central region	59.0	67.2	50.9	61.0	62.2	59.7	62.0	73.1	51.0	37.4	50.5	30.4	
臺中市 Taichung City	59.2	67.3	51.5	60.6	61.5	59.6	61.7	73.5	50.6	39.5	51.9	33.7	
苗栗縣 Miaoli County	57.8	65.0	50.4	61.3	63.5	58.6	61.1	68.8	53.2	34.6	49.3	26.2	
彰化縣 Changhua County	59.3	67.8	50.7	61.7	63.1	60.1	62.6	73.9	51.1	34.3	47.8	26.6	
南投縣 Nantou County	59.6	68.7	50.5	62.9	64.9	60.6	62.0	73.5	50.2	41.4	55.8	32.0	
雲林縣 Yunlin County	58.4	66.5	49.8	59.6	59.9	59.2	62.7	73.3	51.0	35.1	47.6	28.0	
南部地區 Southern region	58.2	66.6	50.1	62.3	63.3	61.2	59.7	71.1	48.5	38.8	53.2	30.9	
臺南市 Tainan City	60.5	68.1	53.1	63.7	64.0	63.4	62.5	73.0	52.4	41.5	56.1	33.3	
高雄市 Kaohsiung City	57.1	65.7	48.8	62.3	63.7	60.7	57.3	69.0	46.0	38.1	53.1	30.3	
嘉義市 Chiayi City	56.6	63.4	50.5	58.4	58.9	58.0	59.2	68.7	50.1	37.9	47.6	33.4	
嘉義縣 Chiayi County	58.5	67.5	48.9	60.6	61.1	60.0	62.0	74.4	48.8	38.4	52.1	29.6	
屏東縣 Pingtung County	57.7	66.8	48.7	62.2	63.7	60.4	60.2	72.3	48.1	37.1	51.0	28.4	
澎湖縣 Penghu County	53.3	63.2	43.5	58.3	58.1	58.6	54.8	69.3	39.7	29.2	41.6	22.5	
東部地區 Eastern region	56.2	63.7	48.7	59.7	61.2	57.7	59.0	68.6	49.5	40.0	52.0	33.5	
臺東縣 Taitung County	57.4	65.2	49.5	59.8	62.6	55.7	61.5	71.1	52.2	41.3	51.4	35.6	
花蓮縣 Hualien County	55.4	62.7	48.2	59.6	60.2	58.9	57.4	66.9	47.8	39.0	52.5	31.9	

表 3 1 就業者之教育程度與年齡

單位：千人

民國 1 0 3 年

地 區 別 District (or region)	總 計 Total	教育程度 Educational attainment									
		國 中 及 以 下 Junior high & below			高 中 (職) Senior high & vocational			大 專 及 以 上 Junior college & above			
		計 Subtotal	國小 及 以下 Primary school & below	國中 Junior high	計 Subtotal	高中 Senior high	高職 Voca- tional	計 Subtotal	專科 Junior college	大學 Uni- versity	研究所 Graduate school
臺灣地區 Taiwan Area	11 079	2 124	787	1 337	3 675	928	2 747	5 280	1 805	2 679	796
北部地區 Northern region	5 002	706	205	502	1 553	419	1 134	2 743	885	1 399	460
新北市 New Taipei City	1 927	333	96	236	660	188	473	934	362	453	119
臺北市 Taipei City	1 262	45	10	34	226	74	152	992	207	561	224
基隆市 Keelung City	176	30	8	22	67	19	48	80	33	38	9
新竹市 Hsinchu City	201	24	7	17	61	12	50	115	33	53	29
宜蘭縣 Yilan County	218	72	24	48	64	11	53	82	28	42	12
桃園縣 Taoyuan County	976	166	47	119	382	82	300	428	174	204	50
新竹縣 Hsinchu County	243	37	12	25	92	34	59	114	47	50	17
中部地區 Central region	2 763	674	264	410	967	222	745	1 122	431	545	147
臺中市 Taichung City	1 285	210	67	143	457	78	379	617	235	300	82
苗栗縣 Miaoli County	264	63	22	41	108	30	79	93	37	44	11
彰化縣 Changhua County	622	188	85	103	217	49	168	218	86	103	29
南投縣 Nantou County	252	81	30	51	82	28	54	89	36	44	9
雲林縣 Yunlin County	339	131	60	71	103	38	65	105	37	54	15
南部地區 Southern region	3 059	664	278	386	1 067	263	804	1 328	456	694	178
臺南市 Tainan City	932	227	103	124	308	85	224	397	137	209	51
高雄市 Kaohsiung City	1 300	201	69	133	470	86	384	628	212	327	89
嘉義市 Chiayi City	123	12	3	8	35	12	24	76	22	41	13
嘉義縣 Chiayi County	257	107	53	53	78	26	51	73	28	36	9
屏東縣 Pingtung County	403	108	45	62	159	48	112	136	51	70	15
澎湖縣 Penghu County	43	10	4	6	16	6	9	18	6	11	2
東部地區 Eastern region	254	79	40	39	88	24	65	86	33	42	11
臺東縣 Taitung County	104	42	23	19	35	10	25	26	10	13	3
花蓮縣 Hualien County	150	38	18	20	53	14	40	59	23	29	7

TABLE 31. EMPLOYED PERSONS BY EDUCATIONAL ATTAINMENT AND AGE

2014													Unit : Thousand Persons	
年 齡														
1 5~2 4 歲 Years			2 5~4 4 歲 Years					4 5~6 4 歲 Years					6 5 歲 及以上 Years & over	
計	1 5 ~ 1 9 歲	2 0 ~ 2 4 歲	計	2 5 ~ 2 9 歲	3 0 ~ 3 4 歲	3 5 ~ 3 9 歲	4 0 ~ 4 4 歲	計	4 5 ~ 4 9 歲	5 0 ~ 5 4 歲	5 5 ~ 5 9 歲	6 0 ~ 6 4 歲		
Subtotal	Years	Years	Subtotal	Years	Years	Years	Years	Subtotal	Years	Years	Years	Years		
774	111	662	5 985	1 325	1 644	1 552	1 464	4 083	1 431	1 262	898	493	237	
345	52	293	2 766	588	760	733	685	1 822	652	571	397	201	69	
137	20	117	1 080	237	300	286	256	692	244	219	156	73	18	
63	11	52	680	133	190	182	175	496	168	149	113	66	24	
15	2	13	90	21	23	22	24	69	24	22	16	8	3	
14	2	11	117	23	32	33	29	67	26	21	13	7	3	
20	3	17	110	26	29	26	28	80	28	25	16	10	7	
79	12	68	550	120	148	144	138	338	131	109	67	31	9	
17	2	15	141	28	37	39	35	80	32	26	16	6	5	
208	30	179	1 482	349	410	371	351	1 002	351	308	219	124	72	
96	14	82	710	163	196	181	170	458	171	140	98	48	21	
22	3	19	143	34	40	35	34	94	33	29	21	11	6	
49	6	43	335	83	94	82	76	220	72	70	48	30	18	
18	3	16	123	30	33	30	30	101	32	31	23	14	10	
23	3	19	170	39	47	44	41	129	42	38	29	21	17	
202	27	175	1 610	360	441	416	394	1 160	394	353	258	154	88	
62	8	54	488	112	136	125	115	349	116	109	77	46	34	
85	13	72	709	153	193	187	175	482	171	144	106	61	25	
8	1	7	66	15	18	16	17	47	18	14	10	5	2	
17	2	15	121	29	33	30	30	103	32	31	23	17	16	
28	3	25	202	46	54	52	51	164	53	49	38	24	10	
3	0	2	24	5	7	6	6	16	6	5	3	2	1	
19	3	16	127	28	34	31	34	99	33	29	23	13	9	
8	2	7	50	11	12	12	15	41	14	13	9	6	4	
11	1	9	77	17	21	19	19	58	19	17	14	8	4	

表 3 1 就業者之教育程度與年齡 (續)

		民國 1 0 3 年									
地 區 別 District (or region)	總 計 Total	教 育 程 度 Educational attainment									
		國 中 及 以 下 Junior high & below			高 中 (職) Senior high & vocational			大 專 及 以 上 Junior college & above			
		計 Subtotal	國小 及 以下 Primary school & below	國中 Junior high	計 Subtotal	高中 Senior high	高職 Voca- tional	計 Subtotal	專科 Junior college	大學 Uni- versity	研究所 Graduate school
臺灣地區 Taiwan Area	100.00	19.17	7.10	12.07	33.17	8.37	24.80	47.66	16.30	24.18	7.18
北部地區 Northern region	100.00	14.12	4.09	10.03	31.04	8.37	22.67	54.84	17.69	27.96	9.19
新北市 New Taipei City	100.00	17.26	4.99	12.27	34.28	9.74	24.54	48.46	18.79	23.49	6.18
臺北市 Taipei City	100.00	3.55	0.82	2.73	17.89	5.88	12.01	78.56	16.41	44.41	17.74
基隆市 Keelung City	100.00	16.93	4.41	12.52	37.91	10.62	27.29	45.16	18.47	21.30	5.39
新竹市 Hsinchu City	100.00	12.11	3.60	8.50	30.53	5.83	24.70	57.36	16.63	26.29	14.44
宜蘭縣 Yilan County	100.00	32.92	10.86	22.06	29.32	4.94	24.38	37.76	13.07	19.20	5.49
桃園縣 Taoyuan County	100.00	17.02	4.86	12.16	39.16	8.39	30.77	43.83	17.83	20.89	5.11
新竹縣 Hsinchu County	100.00	15.26	4.98	10.27	38.02	13.89	24.12	46.72	19.46	20.44	6.82
中部地區 Central region	100.00	24.39	9.57	14.82	34.99	8.04	26.96	40.62	15.59	19.70	5.32
臺中市 Taichung City	100.00	16.38	5.25	11.13	35.58	6.05	29.52	48.05	18.31	23.34	6.40
苗栗縣 Miaoli County	100.00	23.97	8.44	15.53	40.91	11.16	29.75	35.12	14.08	16.70	4.34
彰化縣 Changhua County	100.00	30.18	13.59	16.59	34.81	7.86	26.95	35.01	13.75	16.53	4.73
南投縣 Nantou County	100.00	32.09	11.81	20.28	32.65	11.14	21.52	35.26	14.38	17.33	3.55
雲林縣 Yunlin County	100.00	38.73	17.75	20.98	30.24	11.14	19.10	31.03	10.79	15.86	4.38
南部地區 Southern region	100.00	21.70	9.07	12.63	34.88	8.60	26.28	43.42	14.92	22.68	5.82
臺南市 Tainan City	100.00	24.37	11.07	13.30	33.07	9.06	24.01	42.56	14.70	22.38	5.48
高雄市 Kaohsiung City	100.00	15.50	5.29	10.21	36.18	6.65	29.53	48.32	16.35	25.16	6.81
嘉義市 Chiayi City	100.00	9.40	2.53	6.87	28.65	9.54	19.11	61.95	18.11	33.26	10.57
嘉義縣 Chiayi County	100.00	41.40	20.68	20.72	30.25	10.26	19.98	28.36	10.76	14.17	3.42
屏東縣 Pingtung County	100.00	26.70	11.28	15.41	39.57	11.85	27.72	33.73	12.67	17.30	3.76
澎湖縣 Penghu County	100.00	22.01	8.69	13.33	36.28	14.64	21.64	41.71	13.14	25.10	3.48
東部地區 Eastern region	100.00	31.33	15.86	15.47	34.90	9.36	25.54	33.78	13.07	16.54	4.17
臺東縣 Taitung County	100.00	40.28	21.75	18.53	34.22	9.88	24.35	25.49	9.64	12.78	3.07
花蓮縣 Hualien County	100.00	25.14	11.79	13.35	35.36	9.00	26.36	39.50	15.44	19.13	4.92

TABLE 31. EMPLOYED PERSONS BY EDUCATIONAL ATTAINMENT AND AGE (Cont.)

2014													Unit : %	
年 齡														
1 5~2 4 歲 Years			2 5~4 4 歲 Years					4 5~6 4 歲 Years					6 5 歲 及以上 Years & over	
計	1 5 ~ 1 9 歲	2 0 ~ 2 4 歲	計	2 5 ~ 2 9 歲	3 0 ~ 3 4 歲	3 5 ~ 3 9 歲	4 0 ~ 4 4 歲	計	4 5 ~ 4 9 歲	5 0 ~ 5 4 歲	5 5 ~ 5 9 歲	6 0 ~ 6 4 歲		
Subtotal	Years	Years	Subtotal	Years	Years	Years	Years	Subtotal	Years	Years	Years	Years		
6.98	1.00	5.98	54.02	11.96	14.84	14.01	13.21	36.85	12.92	11.39	8.10	4.45	2.14	
6.90	1.04	5.86	55.30	11.76	15.19	14.66	13.69	36.42	13.04	11.42	7.94	4.02	1.38	
7.11	1.03	6.08	56.03	12.29	15.57	14.87	13.31	35.91	12.64	11.35	8.11	3.80	0.94	
4.97	0.87	4.10	53.88	10.56	15.08	14.38	13.86	39.26	13.31	11.81	8.94	5.20	1.89	
8.37	1.24	7.14	51.02	11.94	13.14	12.54	13.40	39.00	13.44	12.39	8.89	4.27	1.62	
6.74	1.04	5.70	58.12	11.30	15.95	16.52	14.35	33.50	12.92	10.32	6.70	3.56	1.64	
9.32	1.46	7.86	50.40	12.01	13.46	12.09	12.85	36.93	13.01	11.63	7.56	4.73	3.35	
8.14	1.18	6.96	56.33	12.28	15.13	14.79	14.13	34.63	13.38	11.20	6.83	3.22	0.90	
7.13	0.82	6.32	57.82	11.69	15.38	16.25	14.50	33.00	13.23	10.84	6.55	2.38	2.04	
7.53	1.07	6.47	53.61	12.62	14.84	13.44	12.72	36.26	12.70	11.13	7.93	4.49	2.59	
7.50	1.09	6.41	55.22	12.67	15.23	14.06	13.26	35.65	13.34	10.91	7.65	3.75	1.62	
8.19	1.12	7.07	54.21	12.94	15.19	13.25	12.82	35.49	12.52	10.87	7.97	4.12	2.11	
7.88	1.03	6.86	53.89	13.29	15.17	13.23	12.21	35.38	11.61	11.24	7.67	4.86	2.85	
7.33	1.16	6.17	48.67	11.89	13.05	11.72	12.01	39.94	12.79	12.34	9.26	5.55	4.06	
6.66	0.95	5.71	50.23	11.52	13.79	12.88	12.03	38.05	12.37	11.09	8.48	6.11	5.06	
6.59	0.88	5.71	52.63	11.76	14.40	13.60	12.87	37.91	12.89	11.54	8.44	5.04	2.87	
6.63	0.84	5.79	52.35	12.00	14.54	13.42	12.39	37.42	12.41	11.72	8.31	4.98	3.60	
6.52	0.97	5.54	54.52	11.80	14.86	14.42	13.44	37.05	13.16	11.09	8.12	4.68	1.91	
6.28	0.85	5.43	53.90	12.11	14.55	13.30	13.94	38.01	14.29	11.55	8.20	3.96	1.81	
6.73	0.83	5.90	47.03	11.11	12.79	11.49	11.65	39.91	12.27	12.03	9.09	6.52	6.32	
6.84	0.76	6.09	50.13	11.29	13.51	12.79	12.54	40.57	13.03	12.24	9.46	5.84	2.45	
5.77	0.74	5.03	54.65	12.19	15.10	13.93	13.42	37.38	13.16	11.96	7.96	4.30	2.19	
7.39	1.12	6.27	50.05	11.17	13.24	12.29	13.35	39.12	13.16	11.62	9.08	5.27	3.43	
7.87	1.47	6.40	47.97	10.50	12.03	11.37	14.06	39.99	13.46	12.30	8.73	5.50	4.18	
7.07	0.88	6.19	51.49	11.63	14.08	12.92	12.86	38.52	12.95	11.15	9.31	5.11	2.92	

表 3 2 就業者之行業

單位：千人

民國 1 0 3 年

地 區 別 District (or region)	總 計 Total			農、林、漁、牧業 Agriculture, Forestry, Fishing & Animal Husbandry			工 業 Subtotal		
	計	男	女	計	男	女	計	男	女
	Both sexes	Male	Female	Both sexes	Male	Female	Both sexes	Male	Female
臺灣地區 Taiwan Area	11 079	6 166	4 913	548	392	157	4 004	2 746	1 258
北部地區 Northern region	5 002	2 746	2 256	47	38	8	1 700	1 145	555
新北市 New Taipei City	1 927	1 066	861	11	9	2	684	467	217
臺北市 Taipei City	1 262	665	597	2	1	0	238	167	70
基隆市 Keelung City	176	100	76	1	1	0	49	36	12
新竹市 Hsinchu City	201	110	91	2	1	0	81	52	29
宜蘭縣 Yilan County	218	126	91	13	11	3	68	51	17
桃園縣 Taoyuan County	976	541	435	9	7	2	458	294	164
新竹縣 Hsinchu County	243	138	105	8	7	1	124	78	45
中部地區 Central region	2 763	1 558	1 206	233	166	67	1 133	767	366
臺中市 Taichung City	1 285	706	579	40	31	9	520	356	163
苗栗縣 Miaoli County	264	150	114	18	12	6	120	80	40
彰化縣 Changhua County	622	357	266	54	40	13	303	195	108
南投縣 Nantou County	252	146	106	49	36	13	70	50	20
雲林縣 Yunlin County	339	198	141	72	47	25	120	86	34
南部地區 Southern region	3 059	1 719	1 341	235	164	71	1 114	785	329
臺南市 Tainan City	932	515	418	69	47	22	394	259	134
高雄市 Kaohsiung City	1 300	727	573	43	32	11	473	344	129
嘉義市 Chiayi City	123	66	57	2	2	1	29	22	8
嘉義縣 Chiayi County	257	152	106	59	41	18	84	60	24
屏東縣 Pingtung County	403	234	169	59	40	19	125	93	32
澎湖縣 Penghu County	43	26	18	3	2	0	8	7	1
東部地區 Eastern region	254	143	110	33	23	11	57	48	9
臺東縣 Taitung County	104	59	44	22	14	8	20	17	3
花蓮縣 Hualien County	150	84	66	12	9	3	37	30	6

TABLE 32. EMPLOYED PERSONS BY INDUSTRY

2014												Unit : Thousand Persons
Goods-Producing Industries												
礦業及土石採取業 Mining & Quarrying			製 造 業 Manufacturing			電力及燃氣供應業 Electricity & Gas Supply			用水供應及污染整治業 Water Supply & Remediation Activities			
計 Both sexes	男 Male	女 Female	計 Both sexes	男 Male	女 Female	計 Both sexes	男 Male	女 Female	計 Both sexes	男 Male	女 Female	
4	3	1	3 007	1 873	1 134	29	25	4	82	64	18	
0	0	0	1 271	774	497	16	14	2	37	29	8	
0	0	0	498	304	194	5	4	1	16	12	4	
0	0	0	165	107	58	8	8	1	6	5	1	
-	-	-	30	20	10	1	1	0	1	1	0	
0	0	-	65	38	27	0	0	0	1	1	0	
0	0	-	41	26	15	0	0	0	2	2	0	
0	0	-	372	221	151	1	1	0	8	5	2	
0	0	-	101	59	43	0	0	0	3	3	1	
2	1	0	895	556	339	5	4	1	18	15	3	
0	0	0	413	263	150	3	3	0	8	7	2	
1	0	0	92	55	37	1	0	0	2	2	0	
0	0	0	259	154	104	1	0	0	3	3	1	
0	0	0	49	31	18	0	0	0	2	1	0	
0	0	0	82	52	30	0	0	0	3	3	0	
1	1	0	818	526	292	8	7	1	25	19	6	
0	0	-	323	197	126	2	1	1	5	4	1	
0	0	0	343	231	112	5	4	0	13	9	3	
0	0	0	22	15	6	0	0	0	1	0	0	
0	0	0	56	35	21	0	0	0	3	2	1	
0	0	0	70	45	25	1	1	0	3	2	1	
-	-	-	3	2	1	0	0	0	1	0	0	
1	1	0	23	17	6	0	0	0	2	2	0	
0	0	0	6	5	2	0	0	-	1	1	0	
1	0	0	17	13	5	0	0	0	1	1	0	

表 3 2 就業者之行業（續 1）

單位：千人

民國 1 0 3 年

地 區 別 District (or region)	工 業 Goods-Producing Industries			服 務 業					
	營 造 業 Construction			合 計 Subtotal			批 發 及 零 售 業 Wholesale & Retail Trade		
	計 Both sexes	男 Male	女 Female	計 Both sexes	男 Male	女 Female	計 Both sexes	男 Male	女 Female
臺灣地區 Taiwan Area	881	780	101	6 526	3 029	3 498	1 825	880	945
北部地區 Northern region	376	328	47	3 255	1 563	1 693	892	440	452
新北市 New Taipei City	165	147	19	1 232	590	642	354	169	185
臺北市 Taipei City	58	47	11	1 023	496	527	267	137	131
基隆市 Keelung City	17	15	2	126	63	64	31	14	17
新竹市 Hsinchu City	15	13	2	118	57	61	34	19	15
宜蘭縣 Yilan County	25	23	2	136	64	72	37	19	18
桃園縣 Taoyuan County	76	66	10	509	239	269	140	68	72
新竹縣 Hsinchu County	19	17	2	111	52	59	29	15	15
中部地區 Central region	213	192	22	1 397	624	773	404	192	212
臺中市 Taichung City	95	83	12	726	319	407	216	100	116
苗栗縣 Miaoli County	25	23	2	126	58	68	33	15	18
彰化縣 Changhua County	41	38	3	265	121	144	77	40	37
南投縣 Nantou County	18	17	1	133	60	73	35	15	20
雲林縣 Yunlin County	35	31	4	147	65	81	43	22	21
南部地區 Southern region	262	233	29	1 711	769	941	486	230	256
臺南市 Tainan City	63	57	7	470	208	261	138	67	71
高雄市 Kaohsiung City	113	99	14	784	352	432	218	101	116
嘉義市 Chiayi City	6	6	1	91	42	49	25	13	11
嘉義縣 Chiayi County	25	23	2	114	50	64	34	15	18
屏東縣 Pingtung County	51	45	6	219	100	118	63	29	34
澎湖縣 Penghu County	4	4	0	33	16	17	9	4	5
東部地區 Eastern region	30	28	3	163	73	90	43	18	24
臺東縣 Taitung County	13	12	1	62	28	34	17	7	10
花蓮縣 Hualien County	17	16	1	102	45	57	26	11	14

TABLE 32. EMPLOYED PERSONS BY INDUSTRY (Cont. 1)

2014												Unit : Thousand Persons
Services-Providing Industries												
運輸及倉儲業 Transportation & Storage			住宿及餐飲業 Accommodation & Food Service Activities			資訊及通訊傳播業 Information & Communication			金融及保險業 Financial & Insurance Activities			
計 Both sexes	男 Male	女 Female	計 Both sexes	男 Male	女 Female	計 Both sexes	男 Male	女 Female	計 Both sexes	男 Male	女 Female	
433	338	95	792	352	441	241	139	102	416	150	266	
247	187	59	341	162	179	175	103	72	249	96	153	
95	76	18	137	66	71	71	39	32	89	33	55	
54	36	19	74	39	35	83	51	32	111	48	64	
20	15	5	15	8	7	4	2	2	9	3	5	
5	3	1	14	7	7	3	2	2	5	2	4	
10	8	1	23	10	13	3	2	1	5	2	3	
57	43	13	62	24	38	9	6	3	26	7	19	
7	6	1	16	8	8	2	1	1	4	1	3	
71	58	13	179	79	100	31	16	14	77	25	52	
37	28	9	89	38	50	19	10	10	43	14	29	
8	7	1	18	7	10	2	1	1	7	2	4	
13	11	1	34	15	19	5	3	2	15	5	10	
7	6	1	20	10	11	2	1	0	5	1	3	
7	5	1	18	9	9	2	1	1	7	2	5	
105	84	21	244	100	144	33	19	14	84	27	57	
23	19	3	68	29	38	10	6	4	21	7	15	
59	44	14	106	44	62	16	9	7	43	14	29	
3	2	1	12	5	7	2	1	1	6	2	4	
7	6	1	17	7	10	1	1	1	4	1	3	
12	10	1	37	13	24	3	1	1	8	3	5	
2	2	0	4	1	2	1	1	0	1	0	1	
10	8	1	29	11	18	2	1	1	6	2	4	
4	3	1	12	4	7	1	0	0	2	1	1	
6	5	1	17	7	11	2	1	1	4	2	3	

表 3 2 就業者之行業（續 2）

單位：千人

民國 1 0 3 年

地 區 別 District (or region)	服務業								
	不動產業			專業、科學及技術服務業			支援服務業		
	Real Estate Activities			Professional, Scientific & Technical Activities			Support Service Activities		
	計	男	女	計	男	女	計	男	女
Both sexes	Male	Female	Both sexes	Male	Female	Both sexes	Male	Female	
臺灣地區 Taiwan Area	98	58	41	354	161	193	273	158	115
北部地區 Northern region	56	31	25	221	103	118	153	92	61
新北市 New Taipei City	23	13	10	82	35	47	68	39	29
臺北市 Taipei City	15	9	6	87	42	46	36	21	15
基隆市 Keelung City	1	0	1	6	3	3	5	4	2
新竹市 Hsinchu City	3	1	1	9	4	5	6	5	1
宜蘭縣 Yilan County	2	1	1	5	2	3	3	2	1
桃園縣 Taoyuan County	10	5	5	23	11	12	27	17	10
新竹縣 Hsinchu County	2	1	1	8	5	3	7	4	2
中部地區 Central region	22	14	8	61	26	36	49	27	21
臺中市 Taichung City	14	9	5	39	17	22	29	16	13
苗栗縣 Miaoli County	2	1	1	4	2	2	6	3	2
彰化縣 Changhua County	3	2	1	10	3	6	7	4	3
南投縣 Nantou County	2	1	1	5	2	3	3	2	1
雲林縣 Yunlin County	1	1	0	4	1	2	4	2	1
南部地區 Southern region	18	11	7	67	31	36	66	36	30
臺南市 Tainan City	5	3	2	20	9	11	17	9	8
高雄市 Kaohsiung City	9	6	3	33	17	16	37	19	18
嘉義市 Chiayi City	1	1	0	4	1	2	2	1	1
嘉義縣 Chiayi County	1	1	0	3	1	2	3	2	1
屏東縣 Pingtung County	2	1	1	8	3	4	6	4	2
澎湖縣 Penghu County	0	0	0	0	0	0	1	1	0
東部地區 Eastern region	2	1	1	4	1	3	5	3	2
臺東縣 Taitung County	0	0	0	2	1	1	2	1	1
花蓮縣 Hualien County	1	1	1	3	1	2	3	2	1

TABLE 32. EMPLOYED PERSONS BY INDUSTRY (Cont. 2)

2014															Unit : Thousand Persons		
Services-Providing Industries																	
公共行政及國防：強制性社會安全 Public Administration & Defence; Compulsory Social Security			教育服務業 Education			醫療保健及社會工作服務業 Human Health & Social Work Activities			藝術、娛樂及休閒服務業 Arts, Entertainment & Recreation			其他服務業 Other Service Activities					
計 Both sexes	男 Male	女 Female	計 Both sexes	男 Male	女 Female	計 Both sexes	男 Male	女 Female	計 Both sexes	男 Male	女 Female	計 Both sexes	男 Male	女 Female			
378	199	179	645	181	464	432	90	342	95	48	47	543	275	269			
169	85	84	302	83	218	174	40	134	43	21	22	235	120	114			
57	30	26	93	25	67	58	11	46	15	8	7	91	44	47			
62	28	34	111	34	77	58	19	38	11	6	6	53	27	26			
8	4	3	9	2	7	6	1	5	2	1	1	11	6	5			
7	3	4	14	2	11	6	1	5	1	1	1	10	6	4			
8	5	3	13	4	9	10	1	8	3	1	2	14	7	8			
23	12	11	50	13	37	29	4	25	9	4	4	45	25	19			
5	2	2	12	3	10	7	1	6	2	1	1	10	5	5			
82	44	38	155	42	113	105	20	86	22	12	11	137	69	69			
31	15	16	79	23	56	52	12	40	9	5	4	67	32	35			
11	6	5	13	4	9	8	1	7	2	1	2	13	7	6			
16	9	8	30	8	23	23	3	19	4	3	2	27	14	13			
12	8	4	14	4	11	10	2	9	3	1	2	15	7	7			
12	7	5	18	4	15	12	2	11	3	2	1	15	8	8			
111	62	49	173	50	123	140	28	112	26	14	12	157	79	78			
27	13	14	50	14	36	37	7	30	7	4	3	47	22	25			
44	24	20	76	20	56	65	13	52	10	4	5	68	35	32			
7	4	3	14	5	9	9	3	6	1	1	1	7	3	4			
8	5	3	11	3	8	9	1	8	2	1	1	13	7	6			
18	11	7	19	8	11	17	3	15	6	3	2	21	11	10			
7	5	2	3	1	2	2	0	2	0	0	0	2	1	2			
16	9	8	15	5	10	13	3	10	3	2	1	14	7	7			
7	4	3	4	2	2	4	1	3	2	1	1	5	3	3			
9	4	4	11	3	7	9	2	7	2	1	1	9	4	5			

表 3 2 就業者之行業 (續 3)

單位：%

民國 1 0 3 年

地 區 別 District (or region)	總 計 Total			農、林、漁、牧業 Agriculture, Forestry, Fishing & Animal Husbandry			工 業 Subtotal		
	計 Both sexes	男 Male	女 Female	計 Both sexes	男 Male	女 Female	計 Both sexes	男 Male	女 Female
臺灣地區 Taiwan Area	100.00	55.65	44.35	4.95	3.53	1.41	36.14	24.78	11.36
北部地區 Northern region	100.00	54.90	45.10	0.94	0.77	0.17	33.99	22.89	11.10
新北市 New Taipei City	100.00	55.32	44.68	0.59	0.49	0.11	35.49	24.22	11.27
臺北市 Taipei City	100.00	52.67	47.33	0.14	0.11	0.03	18.82	13.24	5.58
基隆市 Keelung City	100.00	56.91	43.09	0.65	0.62	0.03	27.63	20.63	6.99
新竹市 Hsinchu City	100.00	54.88	45.12	0.79	0.59	0.20	40.30	25.87	14.43
宜蘭縣 Yilan County	100.00	57.97	42.03	6.18	4.99	1.19	31.26	23.35	7.91
桃園縣 Taoyuan County	100.00	55.45	44.55	0.94	0.76	0.18	46.92	30.14	16.78
新竹縣 Hsinchu County	100.00	56.75	43.25	3.43	2.97	0.46	50.87	32.23	18.65
中部地區 Central region	100.00	56.37	43.63	8.44	6.02	2.42	41.00	27.77	13.23
臺中市 Taichung City	100.00	54.94	45.06	3.10	2.38	0.72	40.44	27.74	12.71
苗栗縣 Miaoli County	100.00	56.90	43.10	6.80	4.61	2.19	45.45	30.25	15.19
彰化縣 Changhua County	100.00	57.33	42.67	8.67	6.50	2.17	48.72	31.38	17.34
南投縣 Nantou County	100.00	57.94	42.06	19.42	14.31	5.12	27.71	19.81	7.90
雲林縣 Yunlin County	100.00	58.43	41.57	21.36	13.88	7.48	35.38	25.28	10.10
南部地區 Southern region	100.00	56.18	43.82	7.67	5.36	2.31	36.41	25.67	10.74
臺南市 Tainan City	100.00	55.20	44.80	7.39	5.03	2.36	42.24	27.83	14.42
高雄市 Kaohsiung City	100.00	55.95	44.05	3.28	2.44	0.84	36.40	26.45	9.95
嘉義市 Chiayi City	100.00	53.37	46.63	1.93	1.29	0.64	23.76	17.63	6.13
嘉義縣 Chiayi County	100.00	58.85	41.15	22.97	15.95	7.02	32.78	23.35	9.42
屏東縣 Pingtung County	100.00	58.01	41.99	14.67	9.99	4.68	31.08	23.14	7.94
澎湖縣 Penghu County	100.00	59.13	40.87	5.87	5.66	0.21	18.58	15.90	2.68
東部地區 Eastern region	100.00	56.49	43.51	13.21	8.95	4.25	22.37	18.79	3.58
臺東縣 Taitung County	100.00	57.10	42.90	21.08	13.43	7.65	19.41	16.72	2.69
花蓮縣 Hualien County	100.00	56.06	43.94	7.76	5.86	1.90	24.41	20.22	4.19

TABLE 32. EMPLOYED PERSONS BY INDUSTRY (Cont. 3)

2014												Unit : %
Goods-Producing Industries												
礦業及土石採取業 Mining & Quarrying			製 造 業 Manufacturing			電力及燃氣供應業 Electricity & Gas Supply			用水供應及污染整治業 Water Supply & Remediation Activities			
計 Both sexes	男 Male	女 Female	計 Both sexes	男 Male	女 Female	計 Both sexes	男 Male	女 Female	計 Both sexes	男 Male	女 Female	
0.04	0.03	0.01	27.14	16.91	10.24	0.26	0.22	0.04	0.74	0.58	0.16	
0.01	0.01	0.00	25.42	15.48	9.93	0.32	0.27	0.05	0.74	0.57	0.17	
0.01	0.00	0.00	25.84	15.77	10.08	0.24	0.20	0.03	0.82	0.63	0.19	
0.00	0.00	0.00	13.04	8.48	4.56	0.66	0.60	0.06	0.49	0.40	0.10	
-	-	-	17.07	11.42	5.64	0.46	0.31	0.14	0.52	0.45	0.07	
0.02	0.02	-	32.16	18.74	13.41	0.17	0.05	0.12	0.59	0.46	0.13	
0.05	0.05	-	18.69	11.88	6.81	0.20	0.15	0.04	0.76	0.69	0.06	
0.01	0.01	-	38.16	22.69	15.47	0.14	0.12	0.02	0.79	0.56	0.23	
0.03	0.03	-	41.65	24.10	17.55	0.06	0.00	0.06	1.36	1.08	0.28	
0.06	0.05	0.01	32.39	20.10	12.28	0.17	0.14	0.03	0.66	0.54	0.12	
0.03	0.02	0.00	32.17	20.50	11.67	0.23	0.22	0.01	0.64	0.51	0.12	
0.23	0.19	0.04	34.68	20.63	14.05	0.19	0.09	0.10	0.80	0.64	0.15	
0.03	0.03	0.00	41.53	24.75	16.78	0.09	0.06	0.03	0.52	0.43	0.10	
0.17	0.12	0.06	19.54	12.42	7.12	0.14	0.09	0.05	0.71	0.58	0.12	
0.04	0.03	0.01	24.20	15.38	8.81	0.07	0.04	0.03	0.87	0.77	0.10	
0.03	0.02	0.01	26.73	17.20	9.53	0.27	0.23	0.04	0.82	0.61	0.21	
0.00	0.00	-	34.67	21.14	13.53	0.19	0.13	0.06	0.58	0.47	0.11	
0.02	0.01	0.01	26.38	17.77	8.61	0.37	0.34	0.02	0.97	0.71	0.26	
0.03	0.02	0.02	17.72	12.55	5.17	0.38	0.29	0.09	0.55	0.29	0.26	
0.04	0.01	0.03	21.91	13.62	8.29	0.04	0.01	0.03	1.09	0.89	0.20	
0.12	0.10	0.02	17.41	11.20	6.20	0.15	0.13	0.02	0.76	0.52	0.24	
-	-	-	7.21	5.49	1.72	1.03	0.91	0.12	1.17	0.84	0.33	
0.31	0.27	0.03	9.13	6.74	2.39	0.13	0.12	0.02	0.88	0.76	0.12	
0.25	0.23	0.02	5.87	4.40	1.47	0.02	0.02	-	0.76	0.69	0.07	
0.35	0.31	0.04	11.38	8.35	3.03	0.22	0.19	0.03	0.96	0.81	0.15	

表 3 2 就業者之行業（續 4）

單位：%

民國 1 0 3 年

地 區 別 District (or region)	工 業 Goods-Producing Industries			服務業					
	營 造 業 Construction			合 計 Subtotal			批 發 及 零 售 業 Wholesale & Retail Trade		
	計	男	女	計	男	女	計	男	女
	Both sexes	Male	Female	Both sexes	Male	Female	Both sexes	Male	Female
臺灣地區 Taiwan Area	7.96	7.04	0.91	58.91	27.34	31.57	16.47	7.94	8.53
北部地區 Northern region	7.51	6.56	0.95	65.07	31.24	33.84	17.83	8.79	9.04
新北市 New Taipei City	8.58	7.61	0.96	63.92	30.61	33.31	18.37	8.78	9.59
臺北市 Taipei City	4.62	3.75	0.87	81.04	39.33	41.71	21.19	10.84	10.35
基隆市 Keelung City	9.58	8.45	1.14	71.72	35.66	36.06	17.34	7.93	9.41
新竹市 Hsinchu City	7.37	6.60	0.77	58.91	28.42	30.49	16.75	9.24	7.51
宜蘭縣 Yilan County	11.57	10.57	1.00	62.56	29.63	32.93	16.95	8.55	8.40
桃園縣 Taoyuan County	7.82	6.76	1.06	52.14	24.55	27.59	14.36	6.97	7.39
新竹縣 Hsinchu County	7.78	7.02	0.76	45.70	21.56	24.14	12.13	6.03	6.10
中部地區 Central region	7.72	6.94	0.79	50.56	22.57	27.99	14.62	6.94	7.68
臺中市 Taichung City	7.38	6.48	0.90	56.46	24.82	31.64	16.83	7.80	9.03
苗栗縣 Miaoli County	9.55	8.70	0.85	47.75	22.04	25.71	12.31	5.54	6.78
彰化縣 Changhua County	6.55	6.12	0.42	42.61	19.44	23.17	12.41	6.43	5.98
南投縣 Nantou County	7.15	6.59	0.56	52.87	23.83	29.04	13.88	5.85	8.02
雲林縣 Yunlin County	10.21	9.05	1.16	43.26	19.27	23.99	12.68	6.54	6.15
南部地區 Southern region	8.57	7.61	0.96	55.92	25.15	30.77	15.89	7.51	8.38
臺南市 Tainan City	6.80	6.09	0.72	50.37	22.34	28.03	14.78	7.16	7.62
高雄市 Kaohsiung City	8.66	7.61	1.04	60.33	27.06	33.27	16.76	7.80	8.96
嘉義市 Chiayi City	5.08	4.48	0.59	74.31	34.45	39.86	20.25	10.94	9.30
嘉義縣 Chiayi County	9.71	8.82	0.89	44.25	19.54	24.71	13.08	5.94	7.14
屏東縣 Pingtung County	12.64	11.19	1.45	54.26	24.88	29.38	15.60	7.11	8.49
澎湖縣 Penghu County	9.17	8.66	0.50	75.55	37.58	37.98	20.58	9.60	10.98
東部地區 Eastern region	11.92	10.90	1.02	64.42	28.74	35.68	16.90	7.27	9.63
臺東縣 Taitung County	12.51	11.38	1.13	59.50	26.95	32.55	16.68	6.81	9.86
花蓮縣 Hualien County	11.51	10.57	0.94	67.82	29.98	37.84	17.06	7.59	9.47

TABLE 32. EMPLOYED PERSONS BY INDUSTRY (Cont. 4)

2014												Unit : %
Services-Providing Industries												
運輸及倉儲業 Transportation & Storage			住宿及餐飲業 Accommodation & Food Service Activities			資訊及通訊傳播業 Information & Communication			金融及保險業 Financial & Insurance Activities			
計 Both sexes	男 Male	女 Female	計 Both sexes	男 Male	女 Female	計 Both sexes	男 Male	女 Female	計 Both sexes	男 Male	女 Female	
3.90	3.05	0.86	7.15	3.17	3.98	2.18	1.26	0.92	3.76	1.35	2.40	
4.93	3.75	1.18	6.81	3.23	3.58	3.50	2.06	1.44	4.97	1.92	3.05	
4.91	3.95	0.95	7.12	3.44	3.68	3.69	2.03	1.65	4.60	1.74	2.87	
4.30	2.83	1.47	5.84	3.07	2.77	6.56	4.03	2.53	8.80	3.77	5.03	
11.35	8.42	2.93	8.65	4.53	4.13	2.16	1.17	0.99	4.92	1.87	3.05	
2.25	1.73	0.52	7.04	3.61	3.43	1.56	0.79	0.77	2.72	0.77	1.96	
4.45	3.86	0.58	10.68	4.69	6.00	1.48	1.01	0.48	2.30	0.98	1.32	
5.79	4.42	1.37	6.31	2.41	3.90	0.94	0.61	0.32	2.63	0.70	1.92	
2.93	2.36	0.58	6.39	3.12	3.27	0.77	0.45	0.32	1.70	0.45	1.24	
2.57	2.09	0.47	6.48	2.87	3.60	1.11	0.59	0.52	2.79	0.90	1.89	
2.88	2.17	0.71	6.90	2.99	3.90	1.50	0.76	0.74	3.38	1.08	2.30	
2.99	2.72	0.27	6.64	2.68	3.96	0.92	0.53	0.39	2.52	0.88	1.64	
2.03	1.84	0.20	5.50	2.47	3.03	0.83	0.45	0.38	2.45	0.81	1.64	
2.68	2.30	0.38	8.11	3.90	4.20	0.75	0.57	0.18	1.92	0.55	1.37	
1.95	1.61	0.33	5.36	2.56	2.80	0.57	0.25	0.32	2.08	0.68	1.40	
3.43	2.74	0.69	7.96	3.25	4.71	1.08	0.61	0.47	2.75	0.88	1.87	
2.42	2.07	0.35	7.26	3.13	4.13	1.07	0.62	0.45	2.29	0.70	1.59	
4.53	3.42	1.11	8.16	3.38	4.78	1.24	0.70	0.54	3.31	1.07	2.24	
2.21	1.67	0.54	9.45	3.96	5.49	1.67	0.90	0.77	5.15	1.92	3.22	
2.69	2.22	0.47	6.78	2.71	4.07	0.56	0.27	0.29	1.70	0.41	1.29	
2.88	2.59	0.29	9.23	3.30	5.92	0.66	0.33	0.33	1.94	0.66	1.29	
5.15	4.19	0.96	8.10	2.93	5.17	1.72	1.37	0.35	2.52	0.83	1.69	
3.90	3.33	0.57	11.43	4.36	7.08	0.97	0.55	0.42	2.50	0.93	1.57	
3.43	2.88	0.55	11.32	4.28	7.03	0.85	0.43	0.41	2.14	0.76	1.38	
4.23	3.64	0.59	11.51	4.41	7.11	1.06	0.63	0.42	2.75	1.05	1.70	

表 3 2 就業者之行業 (續完)

單位：%

民國 1 0 3 年

地 區 別 District (or region)	服務業								
	不動產業			專業、科學及技術服務業			支援服務業		
	Real Estate Activities			Professional, Scientific & Technical Activities			Support Service Activities		
	計	男	女	計	男	女	計	男	女
Both sexes	Male	Female	Both sexes	Male	Female	Both sexes	Male	Female	
臺灣地區 Taiwan Area	0.89	0.52	0.37	3.19	1.45	1.74	2.47	1.43	1.04
北部地區 Northern region	1.12	0.63	0.49	4.42	2.05	2.37	3.06	1.83	1.22
新北市 New Taipei City	1.18	0.66	0.52	4.26	1.82	2.44	3.55	2.02	1.53
臺北市 Taipei City	1.21	0.74	0.47	6.90	3.30	3.60	2.86	1.69	1.17
基隆市 Keelung City	0.64	0.27	0.36	3.49	1.75	1.74	3.11	2.09	1.03
新竹市 Hsinchu City	1.39	0.73	0.66	4.70	2.15	2.55	3.17	2.45	0.72
宜蘭縣 Yilan County	0.80	0.45	0.36	2.35	1.13	1.23	1.44	0.88	0.56
桃園縣 Taoyuan County	1.03	0.55	0.48	2.35	1.13	1.21	2.76	1.70	1.06
新竹縣 Hsinchu County	1.00	0.46	0.54	3.39	2.06	1.33	2.71	1.80	0.91
中部地區 Central region	0.79	0.51	0.28	2.22	0.93	1.30	1.77	0.99	0.78
臺中市 Taichung City	1.11	0.71	0.40	3.03	1.32	1.72	2.24	1.23	1.01
苗栗縣 Miaoli County	0.75	0.52	0.23	1.58	0.65	0.93	2.09	1.18	0.91
彰化縣 Changhua County	0.47	0.34	0.13	1.55	0.51	1.03	1.18	0.66	0.52
南投縣 Nantou County	0.63	0.36	0.27	1.90	0.89	1.01	1.35	0.77	0.58
雲林縣 Yunlin County	0.29	0.16	0.14	1.13	0.44	0.69	1.13	0.71	0.42
南部地區 Southern region	0.60	0.36	0.24	2.19	1.03	1.16	2.17	1.18	0.99
臺南市 Tainan City	0.52	0.28	0.24	2.15	0.93	1.22	1.84	1.01	0.83
高雄市 Kaohsiung City	0.70	0.45	0.24	2.51	1.28	1.23	2.86	1.47	1.39
嘉義市 Chiayi City	0.91	0.70	0.21	2.89	1.15	1.74	1.77	1.06	0.71
嘉義縣 Chiayi County	0.46	0.29	0.17	1.15	0.47	0.68	1.18	0.65	0.52
屏東縣 Pingtung County	0.47	0.18	0.29	1.87	0.81	1.06	1.44	0.95	0.49
澎湖縣 Penghu County	0.61	0.25	0.37	0.84	0.56	0.28	2.58	1.45	1.14
東部地區 Eastern region	0.67	0.43	0.24	1.64	0.57	1.07	2.02	1.20	0.82
臺東縣 Taitung County	0.37	0.30	0.07	1.51	0.49	1.01	1.71	1.15	0.56
花蓮縣 Hualien County	0.87	0.52	0.36	1.73	0.62	1.11	2.23	1.24	0.99

TABLE 32. EMPLOYED PERSONS BY INDUSTRY (Cont. End)

2014															Unit : %
Services-Providing Industries															
公共行政及國防：強制性社會安全 Public Administration & Defence; Compulsory Social Security			教育服務業 Education			醫療保健及社會工作服務業 Human Health & Social Work Activities			藝術、娛樂及休閒服務業 Arts, Entertainment & Recreation			其他服務業 Other Service Activities			
計 Both sexes	男 Male	女 Female	計 Both sexes	男 Male	女 Female	計 Both sexes	男 Male	女 Female	計 Both sexes	男 Male	女 Female	計 Both sexes	男 Male	女 Female	
3.41	1.80	1.62	5.82	1.63	4.19	3.90	0.82	3.09	0.86	0.44	0.42	4.90	2.48	2.43	
3.37	1.69	1.68	6.03	1.67	4.36	3.47	0.79	2.68	0.86	0.42	0.44	4.69	2.40	2.29	
2.94	1.57	1.37	4.80	1.32	3.48	2.99	0.58	2.41	0.79	0.40	0.38	4.73	2.30	2.42	
4.93	2.21	2.71	8.76	2.68	6.08	4.56	1.54	3.02	0.90	0.44	0.46	4.23	2.17	2.05	
4.38	2.45	1.93	4.89	0.99	3.90	3.52	0.60	2.93	1.05	0.39	0.65	6.21	3.21	3.01	
3.45	1.68	1.77	6.88	1.22	5.66	3.14	0.64	2.49	0.73	0.41	0.32	5.13	2.99	2.14	
3.66	2.19	1.47	6.10	1.76	4.35	4.47	0.62	3.85	1.22	0.47	0.74	6.65	3.05	3.60	
2.31	1.20	1.11	5.18	1.38	3.80	3.01	0.43	2.57	0.91	0.45	0.45	4.58	2.59	1.99	
1.94	0.98	0.95	5.05	1.13	3.92	2.91	0.43	2.48	0.77	0.27	0.50	4.01	2.00	2.01	
2.98	1.59	1.39	5.62	1.53	4.09	3.82	0.72	3.10	0.81	0.42	0.39	4.97	2.49	2.49	
2.42	1.16	1.26	6.18	1.79	4.39	4.06	0.93	3.14	0.73	0.42	0.31	5.20	2.47	2.73	
4.09	2.27	1.82	4.86	1.52	3.34	3.07	0.51	2.57	0.88	0.26	0.61	5.04	2.78	2.26	
2.62	1.39	1.23	4.86	1.23	3.63	3.64	0.56	3.09	0.69	0.43	0.26	4.37	2.31	2.06	
4.76	3.04	1.73	5.71	1.55	4.17	4.04	0.63	3.41	1.37	0.51	0.86	5.76	2.90	2.86	
3.56	2.00	1.55	5.44	1.09	4.35	3.63	0.44	3.18	0.89	0.47	0.42	4.56	2.33	2.23	
3.63	2.02	1.61	5.66	1.64	4.02	4.57	0.91	3.65	0.86	0.45	0.41	5.13	2.57	2.56	
2.90	1.43	1.48	5.34	1.45	3.89	3.97	0.80	3.17	0.80	0.44	0.36	5.01	2.31	2.70	
3.41	1.85	1.56	5.87	1.55	4.32	5.03	1.04	3.99	0.73	0.33	0.40	5.22	2.72	2.50	
5.36	3.17	2.19	11.17	4.03	7.14	7.20	2.23	4.96	0.94	0.41	0.53	5.35	2.29	3.05	
3.12	1.85	1.27	4.36	1.10	3.27	3.45	0.38	3.06	0.77	0.49	0.28	4.94	2.76	2.18	
4.58	2.73	1.85	4.74	1.95	2.79	4.28	0.68	3.60	1.40	0.83	0.57	5.17	2.76	2.41	
15.04	10.79	4.25	6.95	2.30	4.65	5.25	1.14	4.11	0.91	0.42	0.49	5.29	1.74	3.54	
6.32	3.36	2.97	5.85	2.00	3.85	5.24	1.23	4.01	1.38	0.83	0.55	5.59	2.68	2.91	
7.03	4.08	2.95	3.98	1.60	2.38	4.00	0.81	3.20	1.59	0.93	0.66	4.90	2.42	2.48	
5.84	2.86	2.98	7.15	2.28	4.87	6.09	1.52	4.58	1.23	0.75	0.48	6.07	2.87	3.20	

表 3 3 就業者之職業

單位：千人

民國 1 0 3 年

地 區 別	總 計			民意代表、 主管及經理人員			專業人員			技術員及助理專業人員		
	Total			Legislators, Senior Officials & Managers			Professionals			Technicians & Associate Professionals		
	計 Both sexes	男 Male	女 Female	計 Both sexes	男 Male	女 Female	計 Both sexes	男 Male	女 Female	計 Both sexes	男 Male	女 Female
臺 灣 地 區	11 079	6 166	4 913	394	294	100	1 333	632	701	1 990	1 035	955
北 部 地 區	5 002	2 746	2 256	265	191	74	727	378	349	1 116	556	560
新 北 市	1 927	1 066	861	65	50	15	226	119	108	447	216	231
臺 北 市	1 262	665	597	140	94	46	290	155	136	369	169	200
基 隆 市	176	100	76	4	3	1	18	9	9	32	16	16
新 竹 市	201	110	91	10	8	2	37	19	18	40	20	19
宜 蘭 縣	218	126	91	3	3	0	21	9	12	29	16	13
桃 園 縣	976	541	435	29	23	6	98	46	52	166	101	65
新 竹 縣	243	138	105	14	10	4	35	21	14	33	18	16
中 部 地 區	2 763	1 558	1 206	60	48	13	260	102	157	415	223	192
臺 中 市	1 285	706	579	32	25	7	135	57	78	245	138	107
苗 栗 縣	264	150	114	5	4	1	26	13	12	28	15	13
彰 化 縣	622	357	266	15	12	3	53	18	34	88	40	47
南 投 縣	252	146	106	4	3	1	19	6	13	25	13	12
雲 林 縣	339	198	141	5	4	1	28	8	20	28	16	13
南 部 地 區	3 059	1 719	1 341	64	52	13	326	144	183	434	243	191
臺 南 市	932	515	418	22	17	4	92	39	53	125	66	59
高 雄 市	1 300	727	573	30	25	6	156	73	84	216	128	88
嘉 義 市	123	66	57	3	2	1	23	11	12	22	13	9
嘉 義 縣	257	152	106	3	3	1	16	6	11	22	11	11
屏 東 縣	403	234	169	4	3	1	33	13	20	45	22	23
澎 湖 縣	43	26	18	1	1	0	5	2	3	4	3	2
東 部 地 區	254	143	110	5	4	1	20	8	12	24	13	11
臺 東 縣	104	59	44	1	1	0	6	2	4	9	5	4
花 蓮 縣	150	84	66	4	3	1	14	6	9	16	8	8

TABLE 33. EMPLOYED PERSONS BY OCCUPATION

2014												Unit : Thousand Persons
事務支援人員 Clerical Support Workers			服務及銷售工作人員 Service & Sales Workers			農、林、漁、牧業 生產人員 Skilled Agricultural, Forestry & Fishery Workers			技藝有關工作人員、 機械設備操作及勞力工 Craft & Machine Operation Related Workers			District (or region)
計 Both sexes	男 Male	女 Female	計 Both sexes	男 Male	女 Female	計 Both sexes	男 Male	女 Female	計 Both sexes	男 Male	女 Female	
1 244	261	983	2 166	992	1 174	492	360	132	3 459	2 591	868	Taiwan Area
596	129	466	926	450	475	42	36	6	1 332	1 006	326	Northern region
227	48	179	390	189	201	10	9	2	561	435	126	New Taipei City
139	32	106	184	99	85	1	1	0	139	115	25	Taipei City
27	7	20	42	21	21	1	1	-	52	43	9	Keelung City
22	4	18	39	21	18	1	1	0	52	38	15	Hsinchu City
24	6	18	54	24	30	12	10	2	75	59	16	Yilan County
134	28	106	175	76	98	8	7	1	365	259	106	Taoyuan County
23	5	18	42	20	22	8	7	1	87	57	30	Hsinchu County
291	54	236	526	231	295	213	156	57	999	743	255	Central region
157	27	129	261	111	150	37	29	7	419	318	101	Taichung City
25	5	20	50	21	29	17	11	5	114	80	34	Miaoli County
56	12	44	101	46	54	51	39	12	261	190	71	Changhua County
24	5	19	57	25	32	40	31	9	83	63	21	Nantou County
29	5	24	58	27	31	69	46	23	121	93	29	Yunlin County
332	71	261	647	284	363	210	149	62	1 045	776	269	Southern region
101	20	80	185	82	102	64	44	19	344	245	99	Tainan City
164	35	129	271	118	153	39	30	10	423	319	104	Kaohsiung City
15	3	12	32	15	17	2	1	1	25	19	6	Chiayi City
19	3	16	46	19	27	54	38	16	97	72	25	Chiayi County
27	7	20	101	43	58	49	33	16	143	111	32	Pingtung County
6	2	4	13	6	6	3	3	0	12	9	2	Penghu County
26	6	20	68	27	40	27	19	8	84	66	18	Eastern region
8	2	7	27	10	16	17	12	5	36	27	9	Taitung County
17	4	13	41	17	24	10	8	3	48	38	9	Hualien County

表 3 3 就業者之職業（續）

單位：%

民國 1 0 3 年

地 區 別	總 計			民意代表、 主管及經理人員			專業人員			技術員及助理專業人員		
	Total			Legislators, Senior Officials & Managers			Professionals			Technicians & Associate Professionals		
	計 Both sexes	男 Male	女 Female	計 Both sexes	男 Male	女 Female	計 Both sexes	男 Male	女 Female	計 Both sexes	男 Male	女 Female
臺 灣 地 區	100.00	55.65	44.35	3.56	2.66	0.90	12.03	5.70	6.33	17.96	9.35	8.62
北 部 地 區	100.00	54.90	45.10	5.30	3.82	1.47	14.52	7.55	6.97	22.31	11.12	11.19
新 北 市	100.00	55.32	44.68	3.36	2.58	0.78	11.75	6.16	5.58	23.20	11.22	11.98
臺 北 市	100.00	52.67	47.33	11.10	7.47	3.63	23.01	12.27	10.74	29.22	13.38	15.85
基 隆 市	100.00	56.91	43.09	2.35	1.76	0.59	10.39	5.33	5.06	18.23	8.92	9.31
新 竹 市	100.00	54.88	45.12	4.92	3.83	1.08	18.21	9.38	8.82	19.70	10.04	9.67
宜 蘭 縣	100.00	57.97	42.03	1.49	1.29	0.20	9.69	4.03	5.66	13.21	7.35	5.86
桃 園 縣	100.00	55.45	44.55	2.94	2.37	0.56	10.08	4.71	5.37	17.05	10.39	6.65
新 竹 縣	100.00	56.75	43.25	5.79	4.24	1.55	14.54	8.70	5.85	13.72	7.28	6.45
中 部 地 區	100.00	56.37	43.63	2.19	1.73	0.45	9.40	3.71	5.69	15.01	8.06	6.95
臺 中 市	100.00	54.94	45.06	2.50	1.95	0.55	10.51	4.47	6.04	19.05	10.73	8.32
苗 栗 縣	100.00	56.90	43.10	1.86	1.52	0.34	9.70	4.98	4.72	10.71	5.82	4.89
彰 化 縣	100.00	57.33	42.67	2.35	1.91	0.44	8.44	2.90	5.54	14.11	6.49	7.62
南 投 縣	100.00	57.94	42.06	1.43	1.15	0.28	7.38	2.30	5.07	10.09	5.25	4.84
雲 林 縣	100.00	58.43	41.57	1.53	1.21	0.32	8.23	2.35	5.88	8.40	4.65	3.75
南 部 地 區	100.00	56.18	43.82	2.09	1.68	0.41	10.67	4.70	5.97	14.20	7.95	6.25
臺 南 市	100.00	55.20	44.80	2.33	1.87	0.47	9.89	4.15	5.74	13.41	7.09	6.32
高 雄 市	100.00	55.95	44.05	2.33	1.91	0.43	12.04	5.60	6.44	16.58	9.85	6.73
嘉 義 市	100.00	53.37	46.63	2.54	1.97	0.56	18.98	9.11	9.86	17.90	10.38	7.52
嘉 義 縣	100.00	58.85	41.15	1.35	1.07	0.28	6.32	2.22	4.10	8.70	4.46	4.24
屏 東 縣	100.00	58.01	41.99	1.11	0.85	0.25	8.26	3.32	4.94	11.14	5.46	5.68
澎 湖 縣	100.00	59.13	40.87	2.09	1.53	0.57	10.87	4.55	6.32	10.33	6.39	3.94
東 部 地 區	100.00	56.49	43.51	1.91	1.47	0.44	7.94	3.09	4.85	9.66	5.26	4.39
臺 東 縣	100.00	57.10	42.90	1.27	0.92	0.36	5.61	2.00	3.61	8.27	4.81	3.46
花 蓮 縣	100.00	56.06	43.94	2.35	1.85	0.50	9.55	3.84	5.71	10.61	5.58	5.04

TABLE 33. EMPLOYED PERSONS BY OCCUPATION (Cont.)

2014												Unit : %
事務支援人員 Clerical Support Workers			服務及銷售工作人員 Service & Sales Workers			農、林、漁、牧業 生產人員 Skilled Agricultural, Forestry & Fishery Workers			技藝有關工作人員、 機械設備操作及勞力工 Craft & Machine Operation Related Workers			District (or region)
計 Both sexes	男 Male	女 Female	計 Both sexes	男 Male	女 Female	計 Both sexes	男 Male	女 Female	計 Both sexes	男 Male	女 Female	
11.23	2.36	8.88	19.55	8.96	10.59	4.45	3.25	1.19	31.22	23.38	7.84	Taiwan Area
11.91	2.59	9.32	18.50	9.00	9.50	0.84	0.72	0.12	26.62	20.10	6.52	Northern region
11.81	2.49	9.31	20.22	9.81	10.41	0.54	0.45	0.09	29.12	22.60	6.52	New Taipei City
10.97	2.56	8.42	14.56	7.81	6.74	0.09	0.08	0.01	11.05	9.10	1.95	Taipei City
15.12	3.72	11.39	24.06	12.16	11.90	0.60	0.60	-	29.25	24.41	4.84	Keelung City
10.93	2.03	8.90	19.48	10.28	9.20	0.69	0.53	0.15	26.08	18.79	7.29	Hsinchu City
10.94	2.55	8.39	24.64	11.06	13.58	5.59	4.69	0.90	34.43	26.99	7.43	Yilan County
13.74	2.85	10.90	17.91	7.84	10.07	0.85	0.74	0.11	37.43	26.54	10.88	Taoyuan County
9.56	2.12	7.44	17.44	8.24	9.19	3.09	2.78	0.32	35.86	23.40	12.45	Hsinchu County
10.53	1.97	8.56	19.02	8.35	10.67	7.71	5.65	2.07	36.14	26.89	9.24	Central region
12.18	2.10	10.07	20.28	8.62	11.65	2.85	2.28	0.56	32.64	24.78	7.86	Taichung City
9.53	2.07	7.46	18.76	7.96	10.80	6.40	4.33	2.07	43.04	30.21	12.83	Miaoli County
8.93	1.88	7.05	16.17	7.44	8.73	8.13	6.23	1.90	41.86	30.48	11.38	Changhua County
9.64	2.15	7.49	22.53	10.03	12.50	15.93	12.27	3.66	33.01	24.79	8.22	Nantou County
8.62	1.40	7.22	17.08	8.05	9.03	20.32	13.46	6.86	35.82	27.31	8.50	Yunlin County
10.85	2.32	8.53	21.15	9.29	11.87	6.88	4.87	2.01	34.16	25.37	8.79	Southern region
10.81	2.19	8.62	19.81	8.84	10.96	6.84	4.75	2.09	36.91	26.30	10.61	Tainan City
12.62	2.69	9.93	20.84	9.06	11.78	3.03	2.28	0.75	32.56	24.56	8.00	Kaohsiung City
12.23	2.58	9.66	26.11	12.40	13.71	1.55	1.12	0.43	20.69	15.81	4.88	Chiayi City
7.33	1.22	6.11	17.68	7.36	10.32	20.91	14.62	6.29	37.71	27.90	9.81	Chiayi County
6.71	1.84	4.87	25.03	10.71	14.33	12.15	8.28	3.87	35.60	27.55	8.05	Pingtung County
14.20	4.25	9.95	29.77	14.91	14.86	5.87	5.79	0.08	26.86	21.71	5.15	Penghu County
10.15	2.46	7.69	26.67	10.70	15.97	10.61	7.64	2.97	33.05	25.86	7.19	Eastern region
8.21	1.76	6.44	25.79	10.00	15.79	16.13	11.34	4.79	34.72	26.27	8.45	Taitung County
11.50	2.94	8.56	27.28	11.19	16.09	6.81	5.08	1.72	31.90	25.58	6.32	Hualien County

表 3 4 就業者之從業身分

單位：千人

民國 1 0 3 年

地 區 別	總 計			雇 主			自營作業者		
	計	男	女	計	男	女	計	男	女
	Both sexes	Male	Female	Both sexes	Male	Female	Both sexes	Male	Female
臺 灣 地 區	11 079	6 166	4 913	458	371	88	1 310	976	335
北 部 地 區	5 002	2 746	2 256	226	186	40	421	310	111
新 北 市	1 927	1 066	861	81	70	12	157	118	39
臺 北 市	1 262	665	597	67	52	15	93	67	25
基 隆 市	176	100	76	6	5	1	16	12	4
新 竹 市	201	110	91	10	8	2	18	13	5
宜 蘭 縣	218	126	91	10	8	2	32	24	8
桃 園 縣	976	541	435	43	37	6	79	56	23
新 竹 縣	243	138	105	9	7	2	26	19	7
中 部 地 區	2 763	1 558	1 206	112	92	20	399	311	88
臺 中 市	1 285	706	579	68	55	13	143	107	36
苗 栗 縣	264	150	114	7	6	2	34	24	10
彰 化 縣	622	357	266	23	19	3	94	76	18
南 投 縣	252	146	106	7	5	1	52	43	9
雲 林 縣	339	198	141	7	6	1	76	61	16
南 部 地 區	3 059	1 719	1 341	111	87	24	442	323	120
臺 南 市	932	515	418	32	25	7	140	103	37
高 雄 市	1 300	727	573	52	42	10	147	102	45
嘉 義 市	123	66	57	6	5	1	14	10	4
嘉 義 縣	257	152	106	8	6	2	56	47	10
屏 東 縣	403	234	169	9	7	2	79	57	22
澎 湖 縣	43	26	18	2	2	1	6	4	2
東 部 地 區	254	143	110	10	6	4	48	32	15
臺 東 縣	104	59	44	3	2	1	22	15	7
花 蓮 縣	150	84	66	6	4	2	25	17	8

TABLE 34. EMPLOYED PERSONS BY CLASS OF WORKER

2014												Unit : Thousand Persons
無酬家屬工作者 Unpaid family workers			受僱者 Paid employees									District (or region)
			合計 Subtotal			受私人僱用者 Private			受政府僱用者 Government			
計 Both sexes	男 Male	女 Female	計 Both sexes	男 Male	女 Female	計 Both sexes	男 Male	女 Female	計 Both sexes	男 Male	女 Female	
573	168	405	8 737	4 652	4 085	7 714	4 187	3 527	1 023	465	558	Taiwan Area
156	44	112	4 199	2 207	1 992	3 733	2 000	1 734	466	208	258	Northern region
58	15	43	1 630	863	767	1 484	791	693	146	72	74	New Taipei City
29	10	19	1 073	535	538	899	463	435	175	72	103	Taipei City
7	2	6	147	82	65	127	72	55	20	10	10	Keelung City
8	3	5	165	87	79	147	80	66	19	6	12	Hsinchu City
14	4	10	162	90	71	137	78	59	25	13	12	Yilan County
31	7	24	823	441	382	757	413	344	66	28	38	Taoyuan County
9	3	6	199	109	90	183	103	80	16	6	10	Hsinchu County
203	62	142	2 049	1 093	955	1 823	993	830	225	100	125	Central region
86	27	59	988	516	472	889	474	415	99	42	57	Taichung City
13	4	10	209	117	93	185	104	80	25	13	12	Miaoli County
46	15	31	461	247	214	419	229	190	42	18	24	Changhua County
23	6	16	171	92	80	143	77	66	28	14	14	Nantou County
36	10	26	219	121	98	188	109	79	31	13	19	Yunlin County
196	57	139	2 311	1 252	1 058	2 015	1 113	902	295	139	156	Southern region
64	18	46	697	369	328	621	337	284	76	32	44	Tainan City
62	18	44	1 039	565	473	912	507	405	127	59	68	Kaohsiung City
9	3	6	93	48	45	73	39	35	20	9	11	Chiayi City
27	8	19	166	91	75	146	81	65	20	9	10	Chiayi County
32	10	23	283	160	122	242	138	104	41	23	18	Pingtung County
2	1	1	33	19	14	21	12	9	12	7	5	Penghu County
17	5	12	179	100	79	142	81	61	37	18	18	Eastern region
9	3	6	69	39	30	55	31	24	14	8	6	Taitung County
8	3	6	110	61	49	87	50	37	23	11	12	Hualien County

表 3 4 就業者之從業身分(續)

單位：%										民國103年									
地 區 別	總 計			雇 主			自營作業者												
	計	男	女	計	男	女	計	男	女										
	Both sexes	Male	Female	Both sexes	Male	Female	Both sexes	Male	Female										
臺 灣 地 區	100.00	55.65	44.35	4.14	3.34	0.79	11.83	8.81	3.02										
北 部 地 區	100.00	54.90	45.10	4.51	3.71	0.80	8.42	6.19	2.23										
新 北 市	100.00	55.32	44.68	4.23	3.62	0.61	8.15	6.11	2.04										
臺 北 市	100.00	52.67	47.33	5.29	4.11	1.19	7.35	5.34	2.00										
基 隆 市	100.00	56.91	43.09	3.42	2.61	0.81	9.15	6.94	2.21										
新 竹 市	100.00	54.88	45.12	4.75	3.77	0.98	9.16	6.69	2.47										
宜 蘭 縣	100.00	57.97	42.03	4.77	3.76	1.01	14.67	10.96	3.71										
桃 園 縣	100.00	55.45	44.55	4.38	3.77	0.61	8.07	5.73	2.33										
新 竹 縣	100.00	56.75	43.25	3.57	2.76	0.81	10.87	7.92	2.95										
中 部 地 區	100.00	56.37	43.63	4.06	3.33	0.74	14.44	11.25	3.20										
臺 中 市	100.00	54.94	45.06	5.28	4.30	0.98	11.16	8.34	2.82										
苗 栗 縣	100.00	56.90	43.10	2.82	2.17	0.65	12.92	9.19	3.72										
彰 化 縣	100.00	57.33	42.67	3.63	3.09	0.54	15.04	12.17	2.86										
南 投 縣	100.00	57.94	42.06	2.74	2.18	0.56	20.43	16.99	3.44										
雲 林 縣	100.00	58.43	41.57	2.20	1.84	0.36	22.53	17.89	4.64										
南 部 地 區	100.00	56.18	43.82	3.62	2.84	0.77	14.46	10.55	3.92										
臺 南 市	100.00	55.20	44.80	3.44	2.69	0.75	14.99	11.05	3.95										
高 雄 市	100.00	55.95	44.05	4.03	3.24	0.79	11.33	7.85	3.47										
嘉 義 市	100.00	53.37	46.63	5.18	4.04	1.14	11.46	7.91	3.55										
嘉 義 縣	100.00	58.85	41.15	3.23	2.46	0.77	21.93	18.10	3.82										
屏 東 縣	100.00	58.01	41.99	2.29	1.70	0.59	19.54	14.08	5.46										
澎 湖 縣	100.00	59.13	40.87	5.02	3.68	1.34	14.20	10.34	3.85										
東 部 地 區	100.00	56.49	43.51	3.81	2.42	1.39	18.74	12.79	5.95										
臺 東 縣	100.00	57.10	42.90	3.32	2.25	1.07	21.57	14.95	6.62										
花 蓮 縣	100.00	56.06	43.94	4.14	2.53	1.61	16.79	11.30	5.49										

TABLE 34. EMPLOYED PERSONS BY CLASS OF WORKER (Cont.)

2014												Unit : %
無酬家屬工作者 Unpaid family workers			受僱者 Paid employees									District (or region)
			合計 Subtotal			受私人僱用者 Private			受政府僱用者 Government			
計 Both sexes	男 Male	女 Female	計 Both sexes	男 Male	女 Female	計 Both sexes	男 Male	女 Female	計 Both sexes	男 Male	女 Female	
5.17	1.51	3.66	78.86	41.99	36.87	69.63	37.79	31.84	9.23	4.20	5.04	Taiwan Area
3.12	0.88	2.25	83.94	44.12	39.82	74.63	39.97	34.65	9.32	4.15	5.17	Northern region
3.01	0.80	2.21	84.61	44.79	39.82	77.02	41.05	35.97	7.59	3.74	3.85	New Taipei City
2.33	0.82	1.51	85.03	42.40	42.62	71.19	36.71	34.48	13.84	5.69	8.14	Taipei City
4.20	1.03	3.17	83.23	46.34	36.89	71.90	40.66	31.23	11.33	5.68	5.65	Keelung City
3.90	1.31	2.59	82.20	43.11	39.09	72.95	39.94	33.01	9.24	3.17	6.07	Hsinchu City
6.30	1.79	4.51	74.26	41.45	32.80	62.98	35.68	27.30	11.27	5.77	5.50	Yilan County
3.19	0.71	2.47	84.36	45.23	39.13	77.60	42.32	35.28	6.77	2.91	3.85	Taoyuan County
3.58	1.15	2.43	81.98	44.92	37.06	75.37	42.34	33.03	6.61	2.58	4.03	Hsinchu County
7.36	2.24	5.13	74.13	39.55	34.58	65.98	35.94	30.05	8.14	3.62	4.53	Central region
6.69	2.13	4.56	76.87	40.17	36.70	69.14	36.87	32.28	7.72	3.30	4.43	Taichung City
5.10	1.36	3.74	79.17	44.18	34.99	69.83	39.40	30.43	9.34	4.78	4.56	Miaoli County
7.32	2.40	4.92	74.01	39.66	34.34	67.34	36.80	30.53	6.67	2.86	3.81	Changhua County
8.92	2.41	6.52	67.91	36.37	31.55	56.73	30.65	26.07	11.19	5.71	5.47	Nantou County
10.60	2.90	7.70	64.67	35.80	28.87	55.42	32.06	23.36	9.25	3.75	5.51	Yunlin County
6.40	1.85	4.54	75.52	40.93	34.59	65.88	36.39	29.49	9.65	4.55	5.10	Southern region
6.83	1.89	4.94	74.74	39.58	35.16	66.59	36.12	30.47	8.15	3.46	4.69	Tainan City
4.75	1.37	3.37	79.90	43.49	36.41	70.15	38.97	31.18	9.74	4.51	5.23	Kaohsiung City
7.63	2.48	5.15	75.73	38.93	36.80	59.67	31.61	28.05	16.07	7.32	8.74	Chiayi City
10.38	3.08	7.31	64.46	35.21	29.25	56.83	31.55	25.28	7.63	3.66	3.97	Chiayi County
8.00	2.41	5.59	70.17	39.81	30.36	59.96	34.16	25.80	10.21	5.65	4.56	Pingtung County
4.52	1.31	3.21	76.26	43.80	32.46	48.67	27.64	21.03	27.59	16.16	11.43	Penghu County
6.86	2.02	4.84	70.59	39.26	31.33	56.14	32.02	24.12	14.44	7.23	7.21	Eastern region
8.76	2.54	6.22	66.35	37.36	28.98	52.98	30.10	22.88	13.37	7.26	6.11	Taitung County
5.56	1.67	3.89	73.51	40.56	32.95	58.32	33.35	24.97	15.19	7.21	7.98	Hualien County

表 3 5 失業者之教育程度與年齡

單位：千人

民國 1 0 3 年

地 區 別 District (or region)	總 計 Total	教育程度 Educational attainment									
		國 中 及 以 下 Junior high & below			高 中 (職) Senior high & vocational			大 專 及 以 上 Junior college & above			
		計 Subtotal	國小 及以下 Primary school & below	國中 Junior high	計 Subtotal	高中 Senior high	高職 Voca- tional	計 Subtotal	專科 Junior college	大學 Uni- versity	研究所 Graduate school
臺灣地區 Taiwan Area	457	70	16	54	146	37	110	240	58	158	24
北部地區 Northern region	207	27	4	23	61	18	43	119	30	77	12
新北市 New Taipei City	79	10	2	9	26	9	17	43	13	26	3
臺北市 Taipei City	52	2	0	2	9	3	6	41	9	28	5
基隆市 Keelung City	7	1	0	1	2	1	2	4	1	3	0
新竹市 Hsinchu City	8	1	0	1	3	0	2	5	1	3	0
宜蘭縣 Yilan County	9	3	1	2	2	0	2	3	1	2	1
桃園縣 Taoyuan County	41	7	1	6	15	4	11	19	4	12	2
新竹縣 Hsinchu County	10	2	0	1	4	2	3	4	1	3	0
中部地區 Central region	114	19	5	14	40	8	32	54	13	36	6
臺中市 Taichung City	53	7	2	5	19	4	16	27	7	17	3
苗栗縣 Miaoli County	11	2	0	2	4	1	3	5	2	3	1
彰化縣 Changhua County	25	5	1	4	8	1	7	12	3	8	1
南投縣 Nantou County	11	2	0	1	4	1	3	5	1	4	1
雲林縣 Yunlin County	14	4	1	3	5	2	4	5	1	4	0
南部地區 Southern region	126	22	7	15	42	10	32	63	14	43	6
臺南市 Tainan City	39	8	3	5	12	4	9	19	5	12	2
高雄市 Kaohsiung City	53	7	2	5	18	3	15	28	6	19	3
嘉義市 Chiayi City	5	1	0	1	1	0	1	3	1	2	0
嘉義縣 Chiayi County	11	3	1	2	4	1	3	3	0	3	0
屏東縣 Pingtung County	16	2	0	1	5	1	4	9	3	6	1
澎湖縣 Penghu County	2	1	0	0	0	0	0	1	0	1	0
東部地區 Eastern region	10	3	1	2	3	1	3	4	1	3	0
臺東縣 Taitung County	4	1	0	1	1	0	1	1	0	1	0
花蓮縣 Hualien County	6	2	1	1	2	0	2	2	1	2	0

TABLE 35. UNEMPLOYED PERSONS BY EDUCATIONAL ATTAINMENT AND AGE

2014														Unit : Thousand Persons
年 齡														
15~24 歲 Years			25~44 歲 Years					45~64 歲 Years				65 歲 及以上 Years & over		
計	15~ 19 歲	20~ 24 歲	計	25~ 29 歲	30~ 34 歲	35~ 39 歲	40~ 44 歲	計	45~ 49 歲	50~ 54 歲	55~ 59 歲		60~ 64 歲	
Subtotal	Years	Years	Subtotal	Years	Years	Years	Years	Subtotal	Years	Years	Years	Years	Years	
112	11	101	258	97	69	52	39	87	35	27	19	6	0	
45	4	41	122	45	33	24	20	40	16	14	8	2	0	
16	2	14	48	19	12	9	8	15	5	5	3	1	0	
11	1	11	32	11	10	7	4	9	4	3	1	0	-	
2	0	2	3	1	1	1	0	2	1	1	0	0	-	
2	0	2	5	1	1	1	1	2	1	1	0	0	-	
2	0	2	5	2	1	1	1	2	1	1	0	0	-	
8	1	8	24	9	7	5	4	8	4	3	2	0	0	
4	0	3	5	1	2	1	1	1	0	1	0	0	-	
33	4	29	61	24	17	11	9	19	8	6	4	1	-	
13	1	12	30	12	7	6	5	9	3	3	2	1	-	
3	1	2	7	3	2	1	1	2	1	1	0	0	-	
8	1	7	13	5	5	2	2	4	2	1	1	-	-	
4	1	4	5	2	1	1	0	1	1	0	0	0	-	
4	1	4	7	3	2	2	1	2	1	1	0	0	-	
31	3	29	69	26	18	15	10	25	10	7	6	2	0	
10	1	9	20	7	6	4	3	10	4	3	2	1	-	
12	1	11	31	11	7	7	5	11	4	3	2	1	0	
1	0	1	3	1	0	1	1	1	0	0	0	-	-	
3	0	3	5	2	2	1	0	2	1	1	0	0	-	
5	1	4	10	5	3	2	1	2	1	1	0	0	-	
1	0	1	1	0	0	0	0	1	0	0	0	0	-	
3	0	2	5	2	1	1	0	3	1	1	1	0	0	
1	0	1	3	1	1	1	0	1	0	0	0	0	0	
2	0	1	2	1	1	1	0	2	1	0	0	0	-	

表 3 6 年 齡 組 別 失 業 率

單位：%

民國 1 0 3 年

地 區 別 District (or region)	總 計 Total			1 5 ~ 2 4 歲					
	計 Both sexes	男 Male	女 Female	計 Both sexes	男 Male	女 Female	1 5 ~ 1 9 歲 Years		
							計 Both sexes	男 Male	女 Female
臺灣地區 Taiwan Area	3.96	4.27	3.56	12.63	13.04	12.23	8.78	9.64	7.59
北部地區 Northern region	4.0	4.4	3.5	11.5	12.3	10.7	7.1	7.9	6.2
新北市 New Taipei City	3.9	4.2	3.6	10.5	11.4	9.7	8.2	8.1	8.2
臺北市 Taipei City	4.0	4.7	3.2	15.2	18.5	12.1	5.9	9.0	2.6
基隆市 Keelung City	4.0	4.7	3.1	11.2	12.4	9.9	10.7	8.3	15.5
新竹市 Hsinchu City	3.9	4.8	2.8	11.1	11.7	10.3	3.0	4.9	-
宜蘭縣 Yilan County	3.9	3.7	4.3	9.3	8.6	9.9	4.5	4.0	5.5
桃園縣 Taoyuan County	4.0	4.5	3.4	9.5	9.4	9.5	6.0	6.2	5.6
新竹縣 Hsinchu County	3.9	3.7	4.1	17.2	14.8	20.0	13.4	19.2	4.9
中部地區 Central region	3.9	4.2	3.6	13.7	14.2	13.1	11.2	12.2	9.9
臺中市 Taichung City	3.9	4.4	3.4	12.2	12.7	11.6	7.4	7.4	7.5
苗栗縣 Miaoli County	4.1	4.1	4.0	12.0	12.0	12.0	15.5	14.2	17.1
彰化縣 Changhua County	3.9	4.3	3.4	13.9	14.3	13.4	12.5	13.5	10.6
南投縣 Nantou County	4.0	4.0	4.1	19.1	19.5	18.6	17.6	24.7	5.2
雲林縣 Yunlin County	3.9	4.1	3.7	16.6	17.4	15.7	14.3	13.7	14.9
南部地區 Southern region	4.0	4.1	3.7	13.5	13.1	13.9	8.5	9.8	6.6
臺南市 Tainan City	4.1	4.3	3.8	13.9	12.0	15.5	8.8	7.3	10.7
高雄市 Kaohsiung City	3.9	4.2	3.6	12.3	12.6	12.0	5.4	8.3	0.8
嘉義市 Chiayi City	3.7	3.4	4.0	13.7	13.8	13.7	10.2	14.2	3.3
嘉義縣 Chiayi County	3.9	4.6	2.9	15.6	19.5	11.9	12.2	15.5	7.0
屏東縣 Pingtung County	3.9	3.6	4.3	14.0	12.3	15.6	15.6	13.6	19.2
澎湖縣 Penghu County	3.9	3.4	4.7	22.5	13.7	27.2	16.0	31.1	2.5
東部地區 Eastern region	3.8	4.1	3.5	11.8	12.4	11.2	14.0	11.0	19.5
臺東縣 Taitung County	3.9	4.0	3.8	10.1	10.8	9.3	6.3	7.3	4.1
花蓮縣 Hualien County	3.8	4.2	3.2	13.1	13.5	12.6	21.4	15.0	31.3

TABLE 36. UNEMPLOYMENT RATES BY AGE

2014													Unit : %
Years			25 ~ 44 歲										
20 ~ 24 歲			計	男	女	25 ~ 29 歲			30 ~ 34 歲				
Years						Years			Years				
計	男	女	Both sexes	Male	Female	計	男	女	計	男	女		
Both sexes	Male	Female				Both sexes	Male	Female	Both sexes	Male	Female	Both sexes	Male
13.25	13.69	12.83	4.13	4.59	3.59	6.84	7.36	6.30	4.04	4.68	3.30		
12.2	13.2	11.3	4.2	4.8	3.6	7.1	7.9	6.3	4.2	4.9	3.4		
10.9	11.9	9.9	4.3	4.9	3.6	7.4	8.4	6.5	3.8	4.4	3.1		
16.9	20.6	13.7	4.5	5.3	3.7	7.6	8.6	6.7	4.8	5.9	3.7		
11.3	13.4	9.3	3.5	4.2	2.6	5.5	7.5	3.5	2.9	3.1	2.8		
12.5	12.9	11.9	3.7	4.4	3.0	6.2	8.0	4.4	4.3	5.3	3.3		
10.1	9.7	10.5	4.3	3.8	4.9	6.5	6.5	6.5	3.6	2.1	5.5		
10.0	10.1	10.0	4.2	4.9	3.5	7.0	7.3	6.7	4.3	5.0	3.4		
17.7	14.2	21.6	3.3	3.8	2.8	5.0	5.8	4.1	5.0	6.2	3.8		
14.1	14.6	13.6	4.0	4.4	3.5	6.5	7.0	6.0	3.9	4.4	3.4		
12.9	13.7	12.2	4.1	4.5	3.6	6.9	6.9	6.8	3.3	3.6	3.0		
11.5	11.6	11.3	4.4	4.6	4.2	7.8	9.9	5.6	4.7	5.0	4.4		
14.1	14.5	13.7	3.7	4.2	3.1	5.2	5.9	4.5	4.8	5.2	4.4		
19.3	18.3	20.3	3.7	4.0	3.4	7.0	7.1	7.0	3.8	5.0	2.3		
17.0	18.0	15.8	4.0	4.3	3.6	6.2	7.0	5.4	4.2	5.3	3.0		
14.2	13.7	14.7	4.1	4.4	3.7	6.8	6.9	6.7	3.9	4.7	3.0		
14.6	12.8	16.1	3.9	4.2	3.7	6.1	5.5	6.6	4.2	4.8	3.5		
13.4	13.5	13.3	4.2	4.7	3.6	6.7	6.6	6.8	3.6	4.9	2.1		
14.3	13.7	14.8	4.0	3.7	4.3	5.9	5.1	6.8	1.4	1.2	1.7		
16.0	20.2	12.3	4.0	4.8	3.1	7.3	8.5	6.0	4.5	4.9	4.0		
13.8	12.1	15.3	4.7	4.5	4.9	9.1	10.7	7.4	4.7	4.6	4.8		
23.3	10.4	29.9	2.2	2.5	1.8	3.5	3.5	3.6	1.6	2.4	0.7		
11.4	12.7	10.2	3.8	4.1	3.4	5.5	5.8	5.2	4.0	4.7	3.3		
10.9	12.0	9.9	5.0	5.2	4.8	6.6	6.0	7.3	5.8	5.6	6.0		
11.7	13.2	10.5	2.9	3.3	2.5	4.8	5.7	3.9	3.0	4.1	1.7		

表 3 6 年 齡 組 別 失 業 率 (續)

單位：%

民國 1 0 3 年

地 區 別 District (or region)	2 5 ~ 4 4 歲 Years						4 5 ~ 6 4 歲					
	3 5 ~ 3 9 歲 Years			4 0 ~ 4 4 歲 Years			計 Both sexes	男 Male	女 Female	4 5 ~ 4 9 歲 Years		
	計 Both sexes	男 Male	女 Female	計 Both sexes	男 Male	女 Female				計 Both sexes	男 Male	女 Female
							計 Both sexes	男 Male	女 Female			
臺灣地區 Taiwan Area	3.26	3.60	2.85	2.58	3.10	1.97	2.09	2.58	1.36	2.37	3.11	1.43
北部地區 Northern region	3.2	3.7	2.7	2.8	3.4	2.1	2.1	2.5	1.5	2.4	3.1	1.4
新北市 New Taipei City	3.1	3.5	2.7	3.1	3.8	2.3	2.1	2.1	2.0	2.2	2.5	1.8
臺北市 Taipei City	3.8	4.5	3.1	2.4	2.8	1.9	1.8	2.5	0.8	2.2	3.6	0.8
基隆市 Keelung City	4.2	5.2	2.9	1.5	1.6	1.3	3.1	4.0	1.8	4.1	4.9	3.1
新竹市 Hsinchu City	2.1	2.1	2.1	3.0	3.5	2.3	2.9	4.2	1.0	2.7	4.0	1.1
宜蘭縣 Yilan County	4.5	6.0	2.6	2.7	1.0	4.7	2.3	2.8	1.5	1.9	1.8	2.1
桃園縣 Taoyuan County	3.1	3.6	2.5	2.9	4.2	1.5	2.4	3.0	1.6	2.8	4.1	1.2
新竹縣 Hsinchu County	1.4	0.9	2.0	2.2	2.9	1.2	1.8	1.5	2.2	1.0	1.2	0.6
中部地區 Central region	2.9	3.4	2.3	2.5	2.8	2.1	1.9	2.4	1.1	2.1	2.7	1.3
臺中市 Taichung City	3.2	4.4	1.8	3.0	3.4	2.6	2.0	2.7	1.0	2.0	2.7	1.1
苗栗縣 Miaoli County	2.3	1.1	3.8	2.6	2.8	2.4	1.8	2.2	1.1	1.9	2.1	1.7
彰化縣 Changhua County	2.4	3.1	1.6	2.0	2.5	1.3	1.9	2.5	1.0	2.3	2.9	1.3
南投縣 Nantou County	2.7	2.1	3.5	1.1	1.6	0.6	1.4	1.5	1.4	2.2	1.9	2.6
雲林縣 Yunlin County	3.4	3.1	3.9	2.0	2.0	2.1	1.7	2.2	1.0	2.7	3.8	1.1
南部地區 Southern region	3.5	3.5	3.5	2.5	3.0	1.8	2.1	2.7	1.3	2.6	3.3	1.6
臺南市 Tainan City	3.3	3.4	3.1	2.2	2.9	1.4	2.7	3.6	1.3	3.1	4.5	1.3
高雄市 Kaohsiung City	3.7	3.9	3.3	3.0	3.5	2.3	2.1	2.5	1.6	2.6	3.0	2.0
嘉義市 Chiayi City	5.9	4.2	7.6	3.1	4.7	1.4	1.6	1.5	1.7	1.6	1.3	2.0
嘉義縣 Chiayi County	3.0	4.4	1.3	1.2	1.8	0.3	2.1	3.0	0.6	3.0	4.5	0.7
屏東縣 Pingtung County	3.4	1.7	5.6	1.7	1.9	1.4	1.2	1.5	0.5	1.5	2.0	0.6
澎湖縣 Penghu County	1.2	1.5	0.7	2.7	3.0	2.1	3.0	3.5	2.0	3.1	2.2	4.6
東部地區 Eastern region	4.3	4.6	3.9	1.4	1.5	1.3	2.6	3.2	1.8	2.9	3.8	1.7
臺東縣 Taitung County	7.1	9.4	4.2	1.4	0.9	2.0	1.6	1.8	1.2	1.5	2.0	0.8
花蓮縣 Hualien County	2.5	1.7	3.7	1.4	2.1	0.7	3.3	4.2	2.1	4.0	5.1	2.3

TABLE 36. UNEMPLOYMENT RATES BY AGE (Cont.)

2014										Unit : %		
Years									65歲及以上 Years & over			
50~54歲 Years			55~59歲 Years			60~64歲 Years			計	男	女	
計	男	女	計	男	女	計	男	女	Both sexes	Male	Female	
Both sexes	Male	Female	Both sexes	Male	Female	Both sexes	Male	Female	Both sexes	Male	Female	
2.12	2.68	1.31	2.04	2.36	1.51	1.23	1.39	0.89	0.10	0.13	0.03	
2.3	2.8	1.6	2.0	2.1	1.9	1.1	1.1	1.1	0.1	0.1	0.1	
2.2	2.2	2.2	2.0	2.0	2.1	1.4	1.1	2.2	0.2	0.1	0.5	
2.2	3.2	1.0	1.2	1.4	1.0	0.6	0.9	-	-	-	-	
3.0	4.6	0.4	2.8	3.3	1.8	1.1	1.2	0.7	-	-	-	
3.9	5.8	1.2	2.3	3.1	1.0	1.7	2.5	-	-	-	-	
2.5	3.2	1.3	2.4	3.1	1.2	2.6	3.7	0.1	-	-	-	
2.3	2.6	1.9	2.7	2.8	2.6	0.5	0.4	0.6	0.4	0.6	-	
2.0	2.4	1.4	2.7	0.6	6.1	2.5	1.2	5.6	-	-	-	
1.9	2.6	1.0	1.9	2.4	0.9	1.0	1.2	0.5	-	-	-	
2.2	3.1	1.0	1.8	2.5	0.6	2.1	2.4	1.4	-	-	-	
2.1	2.5	1.3	1.9	2.8	0.2	0.3	0.5	-	-	-	-	
1.9	2.6	1.0	2.6	3.4	1.1	-	-	-	-	-	-	
0.7	1.0	0.4	1.6	1.5	1.6	1.0	1.5	-	-	-	-	
1.8	2.1	1.3	1.2	1.1	1.3	0.3	0.6	-	-	-	-	
2.0	2.6	1.1	2.2	2.6	1.3	1.4	1.8	0.7	0.2	0.3	-	
2.5	3.5	1.1	2.4	3.1	1.2	2.4	2.8	1.5	-	-	-	
1.8	2.1	1.3	2.3	2.6	1.9	1.5	2.0	0.6	0.6	0.9	-	
1.5	1.5	1.4	2.3	2.5	1.9	-	-	-	-	-	-	
2.6	3.9	0.5	1.5	1.8	1.0	0.4	0.5	-	-	-	-	
1.2	1.5	0.8	1.2	1.7	0.4	0.3	0.5	-	-	-	-	
1.0	1.2	0.5	6.6	9.7	-	1.6	2.0	-	-	-	-	
2.0	2.6	1.0	2.8	3.3	2.1	2.9	2.8	3.1	0.1	0.1	-	
1.2	1.3	0.9	2.0	1.8	2.4	1.8	2.2	1.2	0.2	0.3	-	
2.6	3.6	1.2	3.2	4.2	1.9	3.7	3.2	4.6	-	-	-	

表 3 7 教育程度別失業率

單位：%		民國103年					
地 區 別 District (or region)	總 計 Total			國 中 及 以 下			
	計 Both sexes	男 Male	女 Female	計 Both sexes	男 Male	女 Female	
臺灣地區 Taiwan Area	3.96	4.27	3.56	3.20	3.85	1.80	
北部地區 Northern region	4.0	4.4	3.5	3.6	4.3	2.3	
新北市 New Taipei City	3.9	4.2	3.6	3.0	3.6	1.7	
臺北市 Taipei City	4.0	4.7	3.2	4.1	4.5	3.1	
基隆市 Keelung City	4.0	4.7	3.1	4.6	4.3	5.6	
新竹市 Hsinchu City	3.9	4.8	2.8	4.2	5.0	2.2	
宜蘭縣 Yilan County	3.9	3.7	4.3	4.0	4.0	4.2	
桃園縣 Taoyuan County	4.0	4.5	3.4	4.2	5.5	2.0	
新竹縣 Hsinchu County	3.9	3.7	4.1	4.1	4.9	2.5	
中部地區 Central region	3.9	4.2	3.6	2.8	3.4	1.4	
臺中市 Taichung City	3.9	4.4	3.4	3.1	3.9	1.4	
苗栗縣 Miaoli County	4.1	4.1	4.0	2.9	3.4	2.2	
彰化縣 Changhua County	3.9	4.3	3.4	2.6	3.3	1.0	
南投縣 Nantou County	4.0	4.0	4.1	2.1	2.4	1.2	
雲林縣 Yunlin County	3.9	4.1	3.7	2.8	3.4	1.4	
南部地區 Southern region	4.0	4.1	3.7	3.1	3.9	1.6	
臺南市 Tainan City	4.1	4.3	3.8	3.3	4.0	2.1	
高雄市 Kaohsiung City	3.9	4.2	3.6	3.5	4.4	1.8	
嘉義市 Chiayi City	3.7	3.4	4.0	5.6	6.6	4.0	
嘉義縣 Chiayi County	3.9	4.6	2.9	3.0	3.9	0.7	
屏東縣 Pingtung County	3.9	3.6	4.3	1.7	2.2	0.5	
澎湖縣 Penghu County	3.9	3.4	4.7	5.2	6.2	2.5	
東部地區 Eastern region	3.8	4.1	3.5	3.4	3.9	2.5	
臺東縣 Taitung County	3.9	4.0	3.8	2.9	3.3	2.2	
花蓮縣 Hualien County	3.8	4.2	3.2	4.0	4.6	2.8	

TABLE 37. UNEMPLOYMENT RATES BY EDUCATIONAL ATTAINMENT

2014						Unit : %
Junior high & below						
國小及以下 Primary school & below			國中 Junior high			
計 Both sexes	男 Male	女 Female	計 Both sexes	男 Male	女 Female	
2.04	2.65	1.07	3.87	4.43	2.38	
1.9	2.2	1.6	4.3	4.9	2.8	
1.8	2.0	1.5	3.5	4.1	1.8	
2.8	3.2	2.4	4.5	4.8	3.4	
1.4	2.0	-	5.7	5.0	8.5	
2.5	3.5	1.1	4.9	5.5	3.0	
2.5	3.1	1.3	4.8	4.4	5.8	
1.7	2.1	1.3	5.2	6.4	2.4	
1.6	-	3.7	5.2	6.9	1.6	
1.7	2.3	0.7	3.4	4.0	1.9	
2.7	3.6	1.0	3.3	3.9	1.6	
0.7	1.1	-	4.1	4.3	3.7	
1.6	2.2	0.5	3.4	4.0	1.6	
0.9	1.3	0.1	2.8	3.0	2.0	
1.6	1.8	1.2	3.7	4.5	1.7	
2.3	3.3	0.8	3.7	4.2	2.4	
2.6	3.6	1.1	3.9	4.2	3.2	
3.1	4.6	1.3	3.7	4.3	2.2	
0.6	1.4	-	7.3	7.7	6.5	
1.7	2.5	0.2	4.3	5.1	1.4	
1.1	1.6	-	2.2	2.7	0.9	
5.8	7.6	1.3	4.8	5.3	3.3	
2.8	3.0	2.4	4.1	4.8	2.7	
1.3	1.2	1.3	4.8	5.4	3.5	
4.6	5.1	3.8	3.5	4.2	1.6	

表 3 7 教育程度別失業率 (續)

單位：%		民國 1 0 3 年								
地 區 別 District (or region)	高 中 (職) Senior high & vocational									
	計 Both sexes	男 Male	女 Female	高 中 Senior high			高 職 Vocational			
				計	男	女	計	男	女	
				Both sexes	Male	Female	Both sexes	Male	Female	
臺灣地區 Taiwan Area	3.83	4.32	3.16	3.79	4.13	3.24	3.85	4.39	3.13	
北部地區 Northern region	3.8	4.3	3.1	4.1	4.6	3.2	3.7	4.2	3.1	
新北市 New Taipei City	3.8	4.1	3.5	4.5	4.5	4.4	3.6	3.8	3.2	
臺北市 Taipei City	3.8	5.3	1.6	3.5	4.9	1.0	4.0	5.5	1.9	
基隆市 Keelung City	3.2	4.5	1.4	3.0	3.9	1.5	3.3	4.8	1.4	
新竹市 Hsinchu City	3.9	4.4	3.2	3.1	4.3	1.3	4.1	4.5	3.7	
宜蘭縣 Yilan County	3.6	3.5	3.7	2.1	2.4	1.6	3.9	3.7	4.1	
桃園縣 Taoyuan County	3.7	4.2	3.1	4.2	4.3	3.9	3.6	4.1	2.9	
新竹縣 Hsinchu County	4.3	3.9	4.7	4.3	5.9	2.2	4.2	2.8	6.2	
中部地區 Central region	4.0	4.5	3.3	3.7	3.6	3.7	4.1	4.8	3.2	
臺中市 Taichung City	4.1	4.7	3.2	4.3	4.4	4.2	4.0	4.8	3.0	
苗栗縣 Miaoli County	3.5	3.8	3.1	3.8	3.7	4.0	3.4	3.8	2.8	
彰化縣 Changhua County	3.6	4.3	2.5	2.6	2.4	3.0	3.8	4.9	2.4	
南投縣 Nantou County	4.2	4.3	4.1	2.9	2.9	3.0	4.9	5.1	4.5	
雲林縣 Yunlin County	4.9	5.0	4.8	4.0	4.2	3.6	5.4	5.5	5.4	
南部地區 Southern region	3.7	4.2	3.1	3.6	4.0	2.9	3.8	4.3	3.1	
臺南市 Tainan City	3.9	4.5	3.1	4.0	4.8	2.9	3.8	4.4	3.2	
高雄市 Kaohsiung City	3.7	4.2	2.9	3.3	4.0	2.3	3.8	4.3	3.0	
嘉義市 Chiayi City	3.3	3.4	3.1	3.0	3.3	2.6	3.4	3.6	3.3	
嘉義縣 Chiayi County	4.9	6.6	2.6	3.7	4.9	1.8	5.6	7.7	3.0	
屏東縣 Pingtung County	3.3	2.9	3.8	3.0	2.5	3.9	3.4	3.1	3.8	
澎湖縣 Penghu County	2.9	2.1	3.9	4.8	1.8	7.7	1.6	2.3	0.6	
東部地區 Eastern region	3.7	4.0	3.2	2.4	1.8	3.3	4.1	4.9	3.1	
臺東縣 Taitung County	4.0	4.0	4.0	3.6	1.9	6.0	4.2	4.9	3.3	
花蓮縣 Hualien County	3.4	4.1	2.6	1.5	1.6	1.3	4.1	4.9	3.0	

TABLE 37. UNEMPLOYMENT RATES BY EDUCATIONAL ATTAINMENT (Cont.)

2014												Unit : %
大專及以上												
Junior college & above												
計	男	女	專科			大學			研究所			
			Junior college			University			Graduate school			
Both sexes	Male	Female	計	男	女	計	男	女	計	男	女	
			Both sexes	Male	Female	Both sexes	Male	Female	Both sexes	Male	Female	
4.35	4.46	4.24	3.09	3.35	2.79	5.58	5.82	5.38	2.97	3.10	2.82	
4.2	4.5	3.8	3.2	3.7	2.6	5.2	5.8	4.8	2.6	2.6	2.6	
4.4	4.6	4.1	3.4	3.7	3.2	5.5	6.1	5.1	2.7	3.1	2.1	
4.0	4.5	3.5	3.9	4.8	2.8	4.7	5.6	3.9	2.2	1.7	2.7	
4.4	5.1	3.7	2.6	2.6	2.6	6.6	8.8	4.9	1.4	1.9	0.7	
3.9	5.0	2.8	3.6	4.7	1.8	5.2	6.4	4.2	1.7	2.6	0.9	
4.1	3.5	4.7	2.9	2.5	3.4	4.9	4.0	5.5	4.0	3.9	4.2	
4.3	4.4	4.1	2.5	3.3	1.5	5.7	5.7	5.7	4.3	4.1	4.4	
3.5	3.1	4.1	1.7	1.8	1.4	5.6	4.4	6.5	2.5	3.4	1.2	
4.6	4.7	4.5	2.9	2.8	2.9	6.2	6.6	5.8	3.7	4.1	3.3	
4.1	4.3	4.0	2.9	2.8	3.0	5.3	5.9	4.8	3.4	3.5	3.2	
5.5	5.2	5.9	4.4	3.0	6.1	6.7	7.7	6.0	4.5	4.6	4.2	
5.3	5.5	5.1	3.0	3.6	2.5	7.4	7.6	7.3	4.0	4.8	3.4	
5.6	5.6	5.5	1.9	3.0	0.9	8.2	7.4	8.9	6.2	7.3	4.7	
4.4	4.3	4.4	1.8	1.5	2.1	6.4	7.1	6.0	3.0	4.1	2.0	
4.5	4.2	4.8	3.0	3.1	3.0	5.8	5.3	6.2	3.4	3.5	3.2	
4.6	4.3	4.9	3.7	3.7	3.7	5.5	5.0	6.0	3.1	3.1	3.2	
4.3	4.1	4.4	2.6	2.8	2.3	5.6	5.2	6.0	3.3	3.8	2.7	
3.6	2.8	4.5	2.3	1.6	3.2	4.8	4.3	5.3	2.1	1.1	3.3	
4.2	3.5	4.7	1.2	0.4	1.8	6.5	5.9	6.9	3.3	3.9	2.3	
6.3	6.1	6.4	4.7	4.7	4.7	7.4	7.4	7.5	5.9	5.4	6.8	
4.1	2.4	6.0	1.2	1.4	0.9	5.8	3.6	7.8	1.9	-	5.4	
4.4	4.5	4.3	2.6	2.8	2.4	6.1	6.2	6.1	2.8	3.5	1.4	
5.3	5.4	5.3	3.3	2.0	4.6	7.6	10.0	5.7	1.5	-	5.0	
4.0	4.1	3.9	2.4	3.2	1.6	5.4	4.4	6.2	3.3	5.0	-	

表 3 8 非勞動力之未參與勞動原因

單位：千人

民國 1 0 3 年

地 區 別	總 計			想工作而未找工作 且隨時可以開始工作			求學及準備升學		
	Total			Intend & be available to work but not seeking			Attend school or rebrush to take entrance exams		
	計	男	女	計	男	女	計	男	女
Both sexes	Male	Female	Both sexes	Male	Female	Both sexes	Male	Female	
臺 灣 地 區	8 170	3 204	4 966	144	83	61	2 089	1 039	1 050
北 部 地 區	3 678	1 425	2 252	71	40	31	943	470	473
新 北 市	1 384	526	858	29	17	13	357	180	177
臺 北 市	985	384	601	19	10	9	230	116	114
基 隆 市	142	55	86	5	3	2	33	16	17
新 竹 市	138	52	87	3	2	1	39	18	21
宜 蘭 縣	165	64	100	1	0	1	39	19	20
桃 園 縣	681	267	413	10	5	4	196	96	100
新 竹 縣	184	77	106	4	3	1	49	25	25
中 部 地 區	1 998	793	1 204	29	17	12	533	264	270
臺 中 市	923	359	564	18	9	9	265	133	132
苗 栗 縣	201	85	117	2	1	1	48	24	24
彰 化 縣	444	177	267	5	4	1	117	56	61
南 投 縣	178	70	108	2	1	1	44	21	23
雲 林 縣	252	104	148	2	1	1	59	30	30
南 部 地 區	2 289	900	1 388	42	24	17	565	282	283
臺 南 市	636	252	383	10	6	4	162	83	79
高 雄 市	1 018	396	622	24	14	11	247	122	125
嘉 義 市	98	39	59	1	1	1	28	14	14
嘉 義 縣	190	76	114	2	1	1	42	21	21
屏 東 縣	307	121	186	3	2	1	76	37	39
澎 湖 縣	40	15	24	2	1	1	9	5	4
東 部 地 區	205	85	120	3	2	1	47	23	24
臺 東 縣	80	33	47	0	0	0	18	8	9
花 蓮 縣	126	52	73	2	2	1	29	14	15

TABLE 38. PERSONS NOT IN LABOR FORCE BY REASON FOR NOT IN THE LABOR FORCE

2014									Unit : Thousand Persons
料理家務 Housekeeping			高齡、身心障礙 Old age & disable			其他 Others			District (or region)
計 Both sexes	男 Male	女 Female	計 Both sexes	男 Male	女 Female	計 Both sexes	男 Male	女 Female	
2 490	40	2 450	2 434	1 277	1 158	1 013	766	247	Taiwan Area
1 166	16	1 150	1 019	539	480	478	360	118	Northern region
453	4	449	343	180	162	202	145	57	New Taipei City
307	5	302	305	159	145	124	94	30	Taipei City
39	0	39	46	22	24	18	13	5	Keelung City
47	1	46	36	20	16	14	11	3	Hsinchu City
44	1	43	61	29	32	20	15	5	Yilan County
225	4	221	172	99	73	78	63	15	Taoyuan County
52	1	50	56	29	26	23	19	4	Hsinchu County
573	9	564	631	326	305	231	177	53	Central region
281	4	277	243	125	119	116	88	28	Taichung City
56	1	55	71	39	33	24	20	5	Miaoli County
125	2	124	149	78	70	47	36	11	Changhua County
48	1	47	64	33	31	20	13	6	Nantou County
63	1	62	104	51	52	24	21	3	Yunlin County
698	13	686	708	372	335	276	209	67	Southern region
192	4	187	196	103	93	76	57	20	Tainan City
340	6	334	279	155	124	128	99	28	Kaohsiung City
27	1	26	30	15	15	12	8	3	Chiayi City
50	1	49	75	37	37	22	16	6	Chiayi County
80	1	79	114	55	58	35	25	10	Pingtung County
11	0	11	14	7	7	4	3	1	Penghu County
52	2	50	76	39	37	28	20	8	Eastern region
21	1	20	30	16	14	11	8	3	Taitung County
31	1	30	45	22	23	18	13	5	Hualien County

表 3 8 非勞動力之未參與勞動原因 (續)

單位：%										民國 1 0 3 年									
地 區 別	總 計			想工作而未找工作 且隨時可以開始工作			求學及準備升學												
	Total			Intend & be available to work but not seeking			Attend school or rebrush to take entrance exams												
	計	男	女	計	男	女	計	男	女	計	男	女							
	Both sexes	Male	Female	Both sexes	Male	Female	Both sexes	Male	Female	Both sexes	Male	Female							
臺 灣 地 區	100.00	39.22	60.78	1.76	1.02	0.75	25.57	12.71	12.85										
北 部 地 區	100.00	38.75	61.25	1.93	1.09	0.84	25.64	12.78	12.86										
新 北 市	100.00	37.98	62.02	2.12	1.20	0.92	25.81	13.02	12.79										
臺 北 市	100.00	38.97	61.03	1.95	1.00	0.95	23.38	11.76	11.62										
基 隆 市	100.00	39.00	61.00	3.32	2.08	1.23	23.26	11.50	11.76										
新 竹 市	100.00	37.28	62.72	2.12	1.35	0.77	27.96	13.11	14.85										
宜 蘭 縣	100.00	39.06	60.94	0.71	0.24	0.47	23.72	11.76	11.96										
桃 園 縣	100.00	39.28	60.72	1.40	0.77	0.63	28.71	14.03	14.68										
新 竹 縣	100.00	42.07	57.93	2.18	1.62	0.56	26.92	13.36	13.57										
中 部 地 區	100.00	39.71	60.29	1.44	0.85	0.59	26.70	13.20	13.50										
臺 中 市	100.00	38.85	61.15	1.92	0.99	0.93	28.73	14.40	14.34										
苗 栗 縣	100.00	42.02	57.98	0.98	0.51	0.47	23.84	12.02	11.82										
彰 化 縣	100.00	39.81	60.19	1.17	0.94	0.24	26.40	12.73	13.67										
南 投 縣	100.00	39.05	60.95	1.16	0.77	0.39	24.50	11.63	12.87										
雲 林 縣	100.00	41.33	58.67	0.72	0.50	0.22	23.61	11.72	11.89										
南 部 地 區	100.00	39.34	60.66	1.81	1.06	0.76	24.69	12.33	12.36										
臺 南 市	100.00	39.70	60.30	1.51	0.92	0.58	25.53	13.08	12.45										
高 雄 市	100.00	38.92	61.08	2.38	1.35	1.04	24.29	11.99	12.30										
嘉 義 市	100.00	40.09	59.91	1.43	0.87	0.56	28.85	14.39	14.46										
嘉 義 縣	100.00	40.16	59.84	0.92	0.50	0.42	22.27	11.03	11.24										
屏 東 縣	100.00	39.27	60.73	0.94	0.63	0.31	24.75	12.17	12.57										
澎 湖 縣	100.00	38.96	61.04	4.10	2.11	1.99	22.56	11.63	10.93										
東 部 地 區	100.00	41.45	58.55	1.25	0.91	0.34	22.93	11.03	11.90										
臺 東 縣	100.00	41.17	58.83	0.28	0.15	0.13	22.19	10.34	11.85										
花 蓮 縣	100.00	41.63	58.37	1.86	1.39	0.47	23.40	11.47	11.93										

TABLE 38. PERSONS NOT IN LABOR FORCE BY REASON FOR NOT IN THE LABOR FORCE (Cont.)

2014									Unit : %
料理家務 Housekeeping			高齡、身心障礙 Old age & disable			其他 Others			District (or region)
計 Both sexes	男 Male	女 Female	計 Both sexes	男 Male	女 Female	計 Both sexes	男 Male	女 Female	
30.48	0.49	29.99	29.80	15.63	14.17	12.40	9.38	3.02	Taiwan Area
31.71	0.44	31.27	27.72	14.66	13.06	13.00	9.78	3.21	Northern region
32.71	0.25	32.46	24.76	13.02	11.74	14.59	10.48	4.11	New Taipei City
31.13	0.48	30.65	30.96	16.20	14.77	12.57	9.52	3.04	Taipei City
27.82	0.35	27.47	32.83	15.60	17.23	12.77	9.46	3.31	Keelung City
33.90	0.66	33.23	26.25	14.38	11.87	9.76	7.77	1.99	Hsinchu City
26.52	0.51	26.01	36.96	17.68	19.28	12.08	8.87	3.22	Yilan County
33.08	0.65	32.43	25.32	14.55	10.77	11.49	9.28	2.21	Taoyuan County
28.13	0.67	27.46	30.40	16.04	14.36	12.37	10.38	1.99	Hsinchu County
28.70	0.45	28.26	31.61	16.34	15.27	11.55	8.87	2.68	Central region
30.45	0.43	30.02	26.36	13.52	12.84	12.53	9.51	3.01	Taichung City
27.63	0.44	27.19	35.39	19.23	16.16	12.16	9.81	2.34	Miaoli County
28.27	0.44	27.84	33.54	17.66	15.88	10.61	8.04	2.57	Changhua County
27.10	0.47	26.63	36.16	18.74	17.42	11.08	7.44	3.65	Nantou County
25.03	0.51	24.52	41.19	20.35	20.84	9.45	8.24	1.21	Yunlin County
30.52	0.56	29.96	30.93	16.27	14.65	12.05	9.11	2.94	Southern region
30.14	0.65	29.49	30.85	16.14	14.70	11.97	8.90	3.07	Tainan City
33.35	0.55	32.80	27.44	15.26	12.18	12.54	9.77	2.77	Kaohsiung City
27.27	0.75	26.52	30.62	15.46	15.16	11.84	8.62	3.21	Chiayi City
26.23	0.69	25.53	39.20	19.65	19.55	11.38	8.29	3.09	Chiayi County
26.02	0.33	25.70	37.00	17.96	19.04	11.29	8.17	3.12	Pingtung County
27.18	0.03	27.16	35.70	17.25	18.45	10.46	7.94	2.52	Penghu County
25.23	0.81	24.42	36.81	18.76	18.05	13.78	9.94	3.84	Eastern region
26.34	0.84	25.50	37.91	20.45	17.46	13.28	9.40	3.88	Taitung County
24.52	0.80	23.73	36.12	17.68	18.43	14.09	10.28	3.81	Hualien County

二、勞動力

(2)Labor Force

表 3 9 15 歲以上民間人口之勞動力狀況與年齡—按教育程度分

單位：千人

民國 1 0 3 年

項 目 別 Item	15 歲以上 民間人口 Civilian population aged 15 years & over	勞 動 力 Labor force			非勞動力 Not in labor force
		合 計 Subtotal	就業者 Employed	失業者 Unemployed	
		總 計 Both sexes	19 705	11 535	
國中及以下 Junior high & below	5 408	2 194	2 124	70	3 214
國小及以下 Primary school & below	3 115	803	787	16	2 312
國 中 Junior high	2 294	1 391	1 337	54	903
高中（職） Senior high & vocational	6 183	3 822	3 675	146	2 362
高 中 Senior high	1 962	964	928	37	997
高 職 Vocational	4 222	2 857	2 747	110	1 364
大專及以上 Junior college & above	8 113	5 520	5 280	240	2 594
專 科 Junior college	2 500	1 863	1 805	58	637
大 學 University	4 481	2 837	2 679	158	1 643
研究所 Graduate school	1 133	820	796	24	313
男 Male	9 645	6 441	6 166	275	3 204
國中及以下 Junior high & below	2 757	1 499	1 442	58	1 258
國小及以下 Primary school & below	1 362	492	479	13	870
國 中 Junior high	1 395	1 007	963	45	388
高中（職） Senior high & vocational	3 114	2 215	2 119	96	899
高 中 Senior high	1 024	591	566	24	433
高 職 Vocational	2 091	1 624	1 553	71	467
大專及以上 Junior college & above	3 773	2 726	2 605	122	1 047
專 科 Junior college	1 222	1 004	970	34	218
大 學 University	1 953	1 278	1 204	74	675
研究所 Graduate school	598	445	431	14	153
女 Female	10 060	5 094	4 913	182	4 966
國中及以下 Junior high & below	2 651	695	682	12	1 957
國小及以下 Primary school & below	1 753	311	308	3	1 442
國 中 Junior high	898	384	374	9	515
高中（職） Senior high & vocational	3 069	1 607	1 556	51	1 462
高 中 Senior high	938	373	361	12	564
高 職 Vocational	2 131	1 233	1 195	39	898
大專及以上 Junior college & above	4 340	2 793	2 675	118	1 547
專 科 Junior college	1 278	859	835	24	418
大 學 University	2 527	1 559	1 475	84	968
研究所 Graduate school	535	375	364	11	160

TABLE 39. CIVILIAN POPULATION AGED 15 YEARS AND OVER BY EDUCATIONAL ATTAINMENT,
LABOR FORCE STATUS AND AGE

2014													Unit : Thousand Persons	
年 齡														
1 5~2 4 歲 Years			2 5~4 4 歲 Years					4 5~6 4 歲 Years					6 5 歲 及以上	
計	1 5 ~ 1 9 歲 Years	2 0 ~ 2 4 歲 Years	計	2 5 ~ 2 9 歲 Years	3 0 ~ 3 4 歲 Years	3 5 ~ 3 9 歲 Years	4 0 ~ 4 4 歲 Years	計	4 5 ~ 4 9 歲 Years	5 0 ~ 5 4 歲 Years	5 5 ~ 5 9 歲 Years	6 0 ~ 6 4 歲 Years	Years & over	
Subtotal	Years	Years	Subtotal	Years	Years	Years	Years	Subtotal	Years	Years	Years	Years	Years & over	
3 016	1 529	1 487	7 188	1 551	1 943	1 915	1 779	6 764	1 827	1 851	1 684	1 401	2 737	
159	117	43	667	71	152	199	244	2 586	407	637	759	783	1 995	
3	1	2	80	7	18	26	29	1 289	69	190	418	613	1 742	
156	115	41	587	64	134	173	216	1 297	338	447	342	170	254	
1 253	971	282	2 373	363	610	691	709	2 229	756	670	505	298	328	
548	474	73	572	91	140	163	177	667	201	194	158	114	175	
706	497	209	1 801	272	469	527	532	1 562	556	476	347	184	153	
1 603	441	1 162	4 148	1 117	1 181	1 025	825	1 949	664	544	420	321	414	
129	44	85	1 298	149	318	431	400	921	328	267	189	136	151	
1 358	397	961	2 147	764	654	430	299	755	227	201	178	149	221	
116	-	116	703	205	208	164	126	273	110	75	53	35	42	
1 520	793	727	3 525	766	951	936	872	3 323	904	915	824	680	1 277	
110	76	34	440	50	96	134	160	1 339	241	346	378	373	869	
3	1	2	38	3	6	14	16	586	34	85	189	279	735	
107	75	32	401	47	91	120	144	753	208	262	189	94	133	
702	524	179	1 246	219	336	353	337	998	338	296	229	136	168	
304	256	47	303	55	73	87	88	333	94	98	83	58	84	
399	267	132	943	164	263	267	249	666	244	198	146	78	84	
707	193	515	1 840	497	519	449	375	986	325	273	217	171	240	
50	14	36	590	70	140	189	192	500	172	144	105	78	82	
592	179	413	902	326	276	179	121	332	92	86	82	72	128	
66	-	66	348	101	103	81	63	154	61	43	29	21	30	
1 496	736	760	3 663	785	992	980	906	3 441	923	936	860	721	1 461	
49	40	9	228	21	56	66	85	1 248	165	291	381	410	1 126	
1	0	0	42	4	13	12	13	704	35	105	229	334	1 006	
49	40	9	186	17	43	54	72	544	130	186	152	76	120	
551	447	104	1 127	144	274	338	372	1 231	419	374	276	162	160	
244	218	26	269	36	67	77	89	334	107	96	75	56	91	
307	230	77	858	108	206	261	283	897	312	278	201	106	69	
896	249	647	2 308	620	662	576	449	963	339	271	203	150	174	
80	31	49	708	79	178	242	208	420	156	123	84	58	69	
766	218	548	1 245	437	378	251	178	424	135	115	96	78	93	
50	-	50	355	104	105	83	63	118	48	32	23	14	12	

表 40 15 歲以上民間人口之勞動力狀況—按婚姻狀況分
TABLE 40. CIVILIAN POPULATION AGED 15 YEARS AND OVER BY MARITAL STATUS AND LABOR FORCE STATUS

民國 103 年
2014

單位：千人

Unit : Thousand Persons

項 目 別 Item	15 歲以上民間人口 Civilian population aged 15 years & over	勞動力 Labor force			非勞動力 Not in labor force
		合 計 Subtotal	就業者 Employed	失業者 Unemployed	
婚姻狀況 Marital status					
未 婚 Never married	6 958	4 308	3 986	322	2 650
有配偶或同居 Married, spouse present or cohabited	10 648	6 431	6 327	104	4 217
離婚、分居或喪偶 Divorced, separated or widowed	2 099	796	765	31	1 302
男 Male	9 645	6 441	6 166	275	3 204
婚姻狀況 Marital status					
未 婚 Never married	3 667	2 311	2 130	180	1 356
有配偶或同居 Married, spouse present or cohabited	5 270	3 754	3 678	75	1 516
離婚、分居或喪偶 Divorced, separated or widowed	708	377	357	20	332
女 Female	10 060	5 094	4 913	182	4 966
婚姻狀況 Marital status					
未 婚 Never married	3 292	1 998	1 856	142	1 294
有配偶或同居 Married, spouse present or cohabited	5 378	2 677	2 649	28	2 701
離婚、分居或喪偶 Divorced, separated or widowed	1 390	420	408	12	970

表 4 1 婚姻狀況別勞動力參與率—按年齡分

TABLE 41. LABOR FORCE PARTICIPATION RATES BY AGE AND MARITAL STATUS

單位：%		民國103年 2014				Unit：%
項 目 別 Item	總 計 Total	未 婚 Never married	有配偶或同居 Married, spouse present or cohabited	離婚、分居或喪偶 Divorced, separated or widowed		
總 計 Both sexes	58.54	61.91	60.39	37.95		
1 5 ~ 2 4 歲 years	29.36	28.84	65.55	79.20		
1 5 ~ 1 9 歲 years	7.98	7.93	29.37	88.04		
2 0 ~ 2 4 歲 years	51.35	50.88	68.31	77.82		
2 5 ~ 4 4 歲 years	86.85	91.42	82.46	86.68		
2 5 ~ 2 9 歲 years	91.67	93.16	83.18	90.72		
3 0 ~ 3 4 歲 years	88.19	93.30	81.75	87.61		
3 5 ~ 3 9 歲 years	83.77	87.72	81.41	86.74		
4 0 ~ 4 4 歲 years	84.48	86.20	83.78	86.08		
4 5 ~ 6 4 歲 years	61.65	63.62	62.55	55.00		
4 5 ~ 4 9 歲 years	80.21	77.05	80.84	79.87		
5 0 ~ 5 4 歲 years	69.63	63.44	70.67	67.32		
5 5 ~ 5 9 歲 years	54.41	46.75	55.93	48.77		
6 0 ~ 6 4 歲 years	35.61	30.57	37.39	28.14		
6 5 歲及以上 years & over	8.68	7.58	10.88	4.33		
男 Male	66.78	63.02	71.23	53.16		
1 5 ~ 2 4 歲 years	29.04	28.45	85.63	91.78		
1 5 ~ 1 9 歲 years	8.92	8.89	25.79	100.00		
2 0 ~ 2 4 歲 years	50.96	50.18	89.00	90.26		
2 5 ~ 4 4 歲 years	94.61	92.03	97.96	91.83		
2 5 ~ 2 9 歲 years	94.58	94.03	98.93	96.03		
3 0 ~ 3 4 歲 years	96.07	94.56	98.80	96.08		
3 5 ~ 3 9 歲 years	93.43	87.71	97.67	90.36		
4 0 ~ 4 4 歲 years	94.32	85.50	97.60	91.24		
4 5 ~ 6 4 歲 years	75.06	62.48	77.51	66.88		
4 5 ~ 4 9 歲 years	91.00	75.92	95.01	84.01		
5 0 ~ 5 4 歲 years	83.46	60.60	87.38	74.35		
5 5 ~ 5 9 歲 years	69.43	45.06	72.30	60.67		
6 0 ~ 6 4 歲 years	49.40	32.98	51.10	41.21		
6 5 歲及以上 years & over	13.31	8.76	14.68	7.45		
女 Female	50.64	60.68	49.78	30.21		
1 5 ~ 2 4 歲 years	29.70	29.25	54.03	69.58		
1 5 ~ 1 9 歲 years	6.97	6.89	30.73	76.00		
2 0 ~ 2 4 歲 years	51.72	51.56	56.07	68.72		
2 5 ~ 4 4 歲 years	79.37	90.68	70.29	81.97		
2 5 ~ 2 9 歲 years	88.84	92.23	74.07	85.42		
3 0 ~ 3 4 歲 years	80.62	91.67	70.57	80.29		
3 5 ~ 3 9 歲 years	74.54	87.72	68.45	83.42		
4 0 ~ 4 4 歲 years	75.02	86.99	71.09	81.32		
4 5 ~ 6 4 歲 years	48.69	64.95	47.24	47.83		
4 5 ~ 4 9 歲 years	69.63	78.37	67.15	76.32		
5 0 ~ 5 4 歲 years	56.11	66.85	53.94	62.17		
5 5 ~ 5 9 歲 years	40.04	48.80	38.83	42.70		
6 0 ~ 6 4 歲 years	22.60	28.30	22.31	22.58		
6 5 歲及以上 years & over	4.63	6.36	5.77	3.29		

表 4 2 婚姻狀況別勞動力參與率—按教育程度分

TABLE 42. LABOR FORCE PARTICIPATION RATES BY EDUCATIONAL ATTAINMENT AND MARITAL STATUS

單位：%		民國 1 0 3 年			Unit：%
		2014			
項 目 別	總 計	未 婚	有配偶或同居	離婚、分居或喪偶	
Item	Total	Never married	Married, spouse present or cohabited	Divorced, separated or widowed	
總 計 Both sexes	58.54	61.91	60.39	37.95	
國中及以下 Junior high & below	40.57	55.05	43.75	24.73	
國小及以下 Primary school & below	25.79	32.51	30.49	14.40	
國 中 Junior high	60.64	61.16	62.34	52.63	
高 中（職） Senior high & vocational	61.80	54.63	67.01	60.45	
高 中 Senior high	49.16	36.64	60.02	48.36	
高 職 Vocational	67.68	64.48	69.82	66.79	
大專及以上 Junior college & above	68.03	67.16	70.05	54.45	
專 科 Junior college	74.52	83.54	71.98	60.89	
大 學 University	63.32	62.80	65.61	44.34	
研究所 Graduate school	72.35	68.05	77.18	59.94	
男 Male	66.78	63.02	71.23	53.16	
國中及以下 Junior high & below	54.38	59.43	55.77	41.71	
國小及以下 Primary school & below	36.14	34.86	39.02	23.74	
國 中 Junior high	72.19	66.04	76.24	65.93	
高 中（職） Senior high & vocational	71.12	59.17	81.65	72.17	
高 中 Senior high	57.72	41.59	73.65	61.94	
高 職 Vocational	77.68	68.68	85.17	77.83	
大專及以上 Junior college & above	72.26	66.92	78.16	60.97	
專 科 Junior college	82.13	87.34	81.07	69.31	
大 學 University	65.42	61.38	73.11	49.52	
研究所 Graduate school	74.41	66.57	81.95	51.71	
女 Female	50.64	60.68	49.78	30.21	
國中及以下 Junior high & below	26.20	38.53	30.12	16.94	
國小及以下 Primary school & below	17.74	23.90	21.93	11.33	
國 中 Junior high	42.70	42.61	43.58	39.58	
高 中（職） Senior high & vocational	52.35	48.00	54.40	53.63	
高 中 Senior high	39.81	29.57	46.86	40.00	
高 職 Vocational	57.87	58.29	57.22	60.55	
大專及以上 Junior college & above	64.36	67.36	62.27	50.42	
專 科 Junior college	67.25	80.19	62.65	55.14	
大 學 University	61.70	63.89	59.58	41.66	
研究所 Graduate school	70.06	69.49	70.95	66.12	

表 4 3 教育程度別勞動力參與率—按年齡分

TABLE 43. LABOR FORCE PARTICIPATION RATES BY AGE AND EDUCATIONAL ATTAINMENT

民國 1 0 3 年
2014

單位：% Unit：%

項 目 別 Item	總 計 Total	國 中 及 以 下 Junior high & below			高 中 (職) Senior high & vocational			大 專 及 以 上 Junior college & above			
		計 Subtotal	國小 及 以下 Primary school & below	國中 Junior high	計 Subtotal	高中 Senior high	高職 Voca- tional	計 Subtotal	專科 Junior college	大學 Uni- versity	研究所 Graduate school
總 計 Both sexes	58.54	40.57	25.79	60.64	61.80	49.16	67.68	68.03	74.52	63.32	72.35
1 5 ~ 2 4 歲 years	29.36	29.87	17.16	30.14	26.66	14.22	36.33	31.42	50.64	31.49	9.22
1 5 ~ 1 9 歲 years	7.98	11.25	16.04	11.19	8.42	3.31	13.29	6.15	7.66	5.98	-
2 0 ~ 2 4 歲 years	51.35	80.48	17.81	83.79	89.42	84.58	91.13	41.02	73.13	42.02	9.22
2 5 ~ 4 4 歲 years	86.85	80.39	61.16	83.02	85.32	81.91	86.40	88.76	87.89	90.15	86.11
2 5 ~ 2 9 歲 years	91.67	88.21	72.22	89.94	92.07	89.30	92.99	91.77	94.70	94.46	79.61
3 0 ~ 3 4 歲 years	88.19	80.68	57.39	83.89	86.59	83.03	87.65	89.98	89.96	90.35	88.84
3 5 ~ 3 9 歲 years	83.77	77.16	57.49	80.10	83.20	78.81	84.56	85.44	85.36	84.80	87.33
4 0 ~ 4 4 歲 years	84.48	80.56	64.21	82.76	82.83	80.11	83.74	87.07	86.45	86.42	90.58
4 5 ~ 6 4 歲 years	61.65	55.08	45.88	64.22	64.52	60.98	66.03	67.09	70.37	60.75	73.58
4 5 ~ 4 9 歲 years	80.21	75.59	63.11	78.14	78.33	75.87	79.22	85.17	85.05	82.85	90.28
5 0 ~ 5 4 歲 years	69.63	67.12	60.75	69.82	68.21	66.78	68.79	74.33	76.68	70.36	76.61
5 5 ~ 5 9 歲 years	54.41	52.94	49.86	56.69	56.44	54.57	57.30	54.64	60.70	47.43	57.24
6 0 ~ 6 4 歲 years	35.61	36.69	36.63	36.94	34.80	33.70	35.49	33.69	36.15	30.20	39.05
6 5 歲及以上 years & over	8.68	9.29	9.29	9.28	7.59	6.49	8.84	6.59	5.59	6.96	8.25
男 Male	66.78	54.38	36.14	72.19	71.12	57.72	77.68	72.26	82.13	65.42	74.41
1 5 ~ 2 4 歲 years	29.04	35.11	19.20	35.49	29.79	16.19	40.14	27.34	55.35	27.29	6.60
1 5 ~ 1 9 歲 years	8.92	13.45	14.17	13.44	9.06	3.67	14.24	6.74	7.12	6.71	-
2 0 ~ 2 4 歲 years	50.96	83.92	21.61	87.37	90.55	84.36	92.77	35.05	73.94	36.19	6.60
2 5 ~ 4 4 歲 years	94.61	87.51	57.76	90.34	95.56	93.71	96.16	95.66	97.10	96.54	90.94
2 5 ~ 2 9 歲 years	94.58	92.86	62.88	94.61	97.17	95.34	97.78	93.61	98.50	96.31	81.50
3 0 ~ 3 4 歲 years	96.07	89.15	48.43	91.73	96.61	94.61	97.16	97.01	98.45	97.58	93.54
3 5 ~ 3 9 歲 years	93.43	83.66	50.28	87.50	94.21	91.78	95.00	95.73	96.31	95.51	94.86
4 0 ~ 4 4 歲 years	94.32	88.06	66.70	90.43	94.91	93.85	95.28	96.45	96.38	96.36	96.82
4 5 ~ 6 4 歲 years	75.06	70.81	61.41	78.11	79.77	74.82	82.25	76.08	79.29	70.05	78.59
4 5 ~ 4 9 歲 years	91.00	86.26	73.38	88.35	92.12	89.09	93.28	93.36	94.22	91.54	93.66
5 0 ~ 5 4 歲 years	83.46	81.55	74.89	83.71	85.34	81.78	87.11	83.83	86.17	81.60	80.38
5 5 ~ 5 9 歲 years	69.43	69.58	66.30	72.84	72.60	68.96	74.68	65.81	71.37	58.88	65.28
6 0 ~ 6 4 歲 years	49.40	52.09	52.57	50.66	49.03	48.20	49.64	43.84	44.51	41.60	49.06
6 5 歲及以上 years & over	13.31	14.75	14.93	13.72	11.28	10.41	12.16	9.53	8.11	10.33	9.98
女 Female	50.64	26.20	17.74	42.70	52.35	39.81	57.87	64.36	67.25	61.70	70.06
1 5 ~ 2 4 歲 years	29.70	18.20	10.36	18.32	22.68	11.76	31.37	34.65	47.70	34.74	12.63
1 5 ~ 1 9 歲 years	6.97	7.08	19.93	6.95	7.66	2.89	12.19	5.70	7.91	5.39	-
2 0 ~ 2 4 歲 years	51.72	67.67	-	70.61	87.48	84.99	88.33	45.77	72.54	46.43	12.63
2 5 ~ 4 4 歲 years	79.37	66.64	64.26	67.18	73.99	68.62	75.67	83.26	80.22	85.52	81.37
2 5 ~ 2 9 歲 years	88.84	77.19	78.38	76.89	84.28	79.97	85.71	90.29	91.33	93.08	77.76
3 0 ~ 3 4 歲 years	80.62	66.09	61.42	67.47	74.29	70.51	75.53	84.47	83.30	85.09	84.24
3 5 ~ 3 9 歲 years	74.54	63.94	65.69	63.54	71.68	64.14	73.90	77.43	76.84	77.15	79.98
4 0 ~ 4 4 歲 years	75.02	66.48	61.13	67.44	71.89	66.52	73.58	79.24	77.32	79.67	84.35
4 5 ~ 6 4 歲 years	48.69	38.20	32.96	44.98	52.14	47.18	53.99	57.89	59.76	53.47	67.05
4 5 ~ 4 9 歲 years	69.63	60.03	53.29	61.86	67.21	64.22	68.24	77.31	74.92	76.94	86.00
5 0 ~ 5 4 歲 years	56.11	49.95	49.40	50.26	54.65	51.56	55.73	64.75	65.51	62.00	71.64
5 5 ~ 5 9 歲 years	40.04	36.43	36.31	36.62	43.04	38.52	44.72	42.72	47.31	37.60	47.22
6 0 ~ 6 4 歲 years	22.60	22.67	23.32	19.79	22.87	18.80	25.03	22.11	24.85	19.69	24.21
6 5 歲及以上 years & over	4.63	5.08	5.17	4.36	3.71	2.86	4.83	2.54	2.61	2.35	3.71

表 4 4 15 歲以上女性民間人口之年齡—按勞動力狀況、從業身分與婚姻狀況分

單位：千人

民國 103 年

項 目 別	15 歲以上 女性民間人口 Female civilian population aged 15 years & over	15~24 歲 Years			25~44 歲			
		計	15~19 歲	20~24 歲	計	25~29 歲	30~34 歲	35~39 歲
		Subtotal	Years	Years	Subtotal	Years	Years	Years
總 計	10 060	1 496	736	760	3 663	785	992	980
勞動力狀況								
勞 動 力	5 094	444	51	393	2 907	697	800	730
就 業 者	4 913	390	47	343	2 803	653	773	709
雇 主	88	0	-	0	29	2	6	8
自營作業者	335	5	0	4	111	11	24	33
無酬家屬工作者	405	9	2	7	147	20	32	42
受 僱 者	4 085	376	46	330	2 515	619	711	626
受私人僱用者	3 527	355	45	310	2 202	549	630	548
受政府僱用者	558	21	1	21	313	70	82	78
失 業 者	182	54	4	50	105	44	26	21
非 勞 動 力	4 966	1 052	685	367	756	88	192	249
婚姻狀況								
未 婚	3 292	1 470	734	736	1 539	635	461	269
有配偶或同居	5 378	25	2	23	1 962	145	506	658
離婚、分居或喪偶	1 390	1	0	1	162	5	25	52

TABLE 44. CIVILIAN FEMALE POPULATION AGED 15 YEARS AND OVER BY AGE, LABOR FORCE STATUS,
CLASS OF WORKER AND MARITAL STATUS

2014							Unit : Thousand Persons	
Years	4 5~6 4 歲					6 5 歲及以上	Item	
	Years							
4 0~4 4 歲	計	4 5~4 9 歲	5 0~5 4 歲	5 5~5 9 歲	6 0~6 4 歲	Years & over		
Years	Subtotal	Years	Years	Years	Years			
906	3 441	923	936	860	721	1 461	Total	
							Labor force status	
680	1 675	643	525	344	163	68	Labor force	
667	1 653	634	518	339	162	68	Employed	
13	56	17	16	15	8	2	Employers	
42	194	57	55	48	34	24	Own-account workers	
53	224	62	68	59	35	25	Unpaid family workers	
558	1 178	496	380	217	85	16	Paid employees	
475	955	404	308	176	68	15	Private	
82	223	93	72	41	17	1	Government	
13	23	9	7	5	1	0	Unemployed	
226	1 765	280	411	516	558	1 393	Not in labor force	
							Marital status	
173	264	119	72	44	28	20	Never married	
654	2 625	700	730	663	532	766	Married, spouse present or cohabited	
79	552	104	134	153	162	675	Divorced, separated or widowed	

三、就業

(3)Employment

表 4 5 就業者之教育程度與年齡—按行業分

單位：千人

民國 1 0 3 年

項 目 別 Item	總 計 Total	教育程度 Educational attainment									
		國 中 及 以 下 Junior high & below			高 中 (職) Senior high & vocational			大 專 及 以 上 Junior college & above			
		計 Subtotal	國 小 及 以 下 Primary school & below	國 中 Junior high	計 Subtotal	高 中 Senior high	高 職 Voca- tional	計 Subtotal	專 科 Junior college	大 學 Uni- versity	研 究 所 Graduate school
總 計 Both Sexes	11 079	2 124	787	1 337	3 675	928	2 747	5 280	1 805	2 679	796
農、林、漁、牧業 Agriculture, Forestry, Fishing & Animal Husbandry	548	358	221	137	143	45	98	48	26	18	4
工 業 Goods-Producing Industries	4 004	911	262	650	1 492	351	1 141	1 601	634	738	230
礦業及土石採取業 Mining & Quarrying	4	1	1	1	2	1	1	1	0	0	0
製造業 Manufacturing	3 007	514	152	362	1 125	258	866	1 369	522	638	209
電力及燃氣供應業 Electricity & Gas Supply	29	2	1	2	8	2	5	19	7	9	3
用水供應及污染整治業 Water Supply & Remediation Activities	82	27	10	17	34	9	24	22	12	9	2
營造業 Construction	881	367	99	268	324	80	244	191	92	82	17
服務業 Services-Providing Industries	6 526	855	304	551	2 041	532	1 508	3 631	1 145	1 924	562
批發及零售業 Wholesale & Retail Trade	1 825	292	114	178	708	193	515	825	332	442	52
運輸及倉儲業 Transportation & Storage	433	89	22	67	183	53	130	160	71	77	12
住宿及餐飲業 Accommodation & Food Service Activities	792	187	64	123	361	95	266	244	90	146	8
資訊及通訊傳播業 Information & Communication	241	3	0	3	26	7	19	213	44	123	45
金融及保險業 Financial & Insurance Activities	416	5	1	4	76	20	56	336	96	194	46
不動產業 Real Estate Activities	98	5	1	4	38	10	28	56	21	31	4
專業、科學及技術服務業 Professional, Scientific & Technical Activities	354	4	1	3	55	12	43	295	69	154	72
支援服務業 Support Service Activities	273	71	28	43	105	29	76	98	42	50	6
公共行政及國防；強制性社會 安全 Public Administration & Defence; Compulsory Social Security	378	15	6	9	70	23	47	293	110	127	56
教育服務業 Education	645	14	5	9	56	13	43	574	70	298	205
醫療保健及社會工作服務業 Human Health & Social Work Activities	432	14	5	10	72	17	55	346	119	188	39
藝術、娛樂及休閒服務業 Arts, Entertainment & Recreation	95	19	6	13	36	10	26	40	11	23	6
其他服務業 Other Service Activities	543	137	52	85	255	50	205	151	70	71	11

TABLE 45. EMPLOYED PERSONS BY EDUCATIONAL ATTAINMENT, AGE AND INDUSTRY

2014														Unit : Thousand Persons
年 齡														
15~24 歲 Years			25~44 歲 Years					45~64 歲 Years					65 歲 及以上 Years & over	
計	15~ 19歲	20~ 24歲	計	25~ 29歲	30~ 34歲	35~ 39歲	40~ 44歲	計	45~ 49歲	50~ 54歲	55~ 59歲	60~ 64歲		
Subtotal	Years	Years	Subtotal	Years	Years	Years	Years	Subtotal	Years	Years	Years	Years		
774	111	662	5 985	1 325	1 644	1 552	1 464	4 083	1 431	1 262	898	493	237	
10	2	8	128	19	28	35	45	314	65	82	85	82	96	
229	30	199	2 348	488	668	649	544	1 398	509	457	294	138	29	
0	-	0	2	0	1	1	1	2	0	1	1	0	0	
178	22	156	1 880	409	554	513	403	930	359	299	188	85	20	
1	-	1	10	2	2	4	2	18	3	4	6	5	0	
3	0	3	36	7	10	11	9	42	12	11	13	7	1	
47	7	40	420	70	101	121	129	406	136	143	87	40	8	
535	80	455	3 509	818	948	868	874	2 370	857	722	519	273	112	
158	25	133	944	218	259	235	232	670	229	200	157	84	53	
19	2	17	213	40	54	59	60	196	60	61	50	25	5	
135	35	100	371	98	96	86	91	274	91	89	61	32	12	
15	1	15	167	43	51	40	32	58	24	17	12	5	1	
17	0	17	256	51	70	65	70	142	64	41	26	10	1	
5	0	5	60	15	17	14	14	32	14	10	5	2	1	
24	0	23	222	67	62	47	46	105	44	30	20	10	4	
13	1	12	119	21	31	32	34	136	37	41	35	23	6	
13	0	12	188	41	45	43	59	174	68	55	34	17	4	
34	1	32	380	76	99	99	106	228	100	70	39	18	3	
41	1	40	269	75	82	66	46	116	43	38	23	13	6	
12	2	10	49	14	13	11	11	33	11	10	8	4	1	
49	11	38	272	57	70	71	74	207	72	58	47	30	15	

表 4 5 就業者之教育程度與年齡—按行業分（續 1）

單位：千人

民國 1 0 3 年

項 目 別 Item	總 計 Total	教育程度 Educational attainment									
		國 中 及 以 下 Junior high & below			高 中 (職) Senior high & vocational			大 專 及 以 上 Junior college & above			
		計 Subtotal	國小 及 以下 Primary school & below	國中 Junior high	計 Subtotal	高中 Senior high	高職 Voca- tional	計 Subtotal	專科 Junior college	大學 Uni- versity	研究所 Graduate school
男 Male	6 166	1 442	479	963	2 119	566	1 553	2 605	970	1 204	431
農、林、漁、牧業 Agriculture, Forestry, Fishing & Animal Husbandry	392	253	149	104	104	32	72	35	21	12	2
工 業 Goods-Producing Industries	2 746	697	181	516	1 009	244	764	1 040	419	456	165
礦業及土石採取業 Mining & Quarrying	3	1	1	1	1	0	1	0	0	0	0
製造業 Manufacturing	1 873	328	85	243	681	160	522	863	330	385	148
電力及燃氣供應業 Electricity & Gas Supply	25	2	1	1	6	2	4	17	7	8	2
用水供應及污染整治業 Water Supply & Remediation Activities	64	21	7	14	27	8	19	17	9	6	2
營造業 Construction	780	345	88	257	292	74	218	143	74	57	13
服務業 Services-Providing Industries	3 029	492	149	343	1 007	290	717	1 530	530	736	263
批發及零售業 Wholesale & Retail Trade	880	167	56	111	339	105	234	374	165	183	27
運輸及倉儲業 Transportation & Storage	338	85	21	64	152	47	105	101	52	41	7
住宿及餐飲業 Accommodation & Food Service Activities	352	78	20	58	161	43	119	112	43	66	4
資訊及通訊傳播業 Information & Communication	139	2	0	2	16	5	11	121	27	64	30
金融及保險業 Financial & Insurance Activities	150	2	0	2	21	7	14	127	30	73	25
不動產業 Real Estate Activities	58	3	0	3	21	6	15	33	14	17	2
專業、科學及技術服務業 Professional, Scientific & Technical Activities	161	3	1	2	24	7	17	134	31	63	40
支援服務業 Support Service Activities	158	41	13	27	66	20	45	52	25	24	3
公共行政及國防；強制性社會 安全 Public Administration & Defence; Compulsory Social Security	199	11	5	6	33	12	21	154	72	55	28
教育服務業 Education	181	7	3	4	16	4	12	158	15	64	78
醫療保健及社會工作服務業 Human Health & Social Work Activities	90	5	1	3	14	4	10	71	11	46	14
藝術、娛樂及休閒服務業 Arts, Entertainment & Recreation	48	11	3	8	18	6	12	20	7	10	2
其他服務業 Other Service Activities	275	79	26	53	124	24	100	72	37	30	5

TABLE 45. EMPLOYED PERSONS BY EDUCATIONAL ATTAINMENT, AGE AND INDUSTRY (Cont. 1)

2014														Unit : Thousand Persons
年 齡														
15~24 歲 Years			25~44 歲 Years					45~64 歲 Years					65 歲 及以上 Years & over	
計	15~ 19歲	20~ 24歲	計	25~ 29歲	30~ 34歲	35~ 39歲	40~ 44歲	計	45~ 49歲	50~ 54歲	55~ 59歲	60~ 64歲		
Subtotal	Years	Years	Subtotal	Years	Years	Years	Years	Subtotal	Years	Years	Years	Years	Years	
384	64	320	3 182	671	871	843	797	2 430	797	743	558	331	170	
8	2	6	91	13	20	25	33	220	47	57	58	57	72	
158	23	135	1 556	320	443	432	362	1 009	347	329	221	111	23	
0	-	0	1	0	0	0	0	2	0	1	1	0	0	
111	16	96	1 152	256	344	313	239	595	215	188	128	64	15	
0	-	0	8	1	2	3	2	16	2	3	6	5	0	
2	0	2	29	5	8	9	7	32	9	9	9	5	1	
43	7	36	365	58	88	106	113	365	121	129	78	37	7	
218	39	179	1 535	338	408	386	403	1 201	403	357	279	162	74	
68	13	55	425	92	113	107	112	354	111	107	86	50	33	
12	2	11	157	27	37	46	47	163	49	51	42	22	5	
66	18	49	173	52	48	36	37	107	35	32	25	15	6	
5	0	5	94	22	28	25	19	39	15	11	9	4	1	
5	-	5	92	19	25	25	24	52	23	14	10	5	0	
3	0	3	35	9	11	8	8	19	8	6	4	1	1	
6	0	6	95	25	28	21	22	57	22	17	12	6	3	
7	0	7	64	11	17	17	19	82	21	24	22	14	5	
7	0	7	95	18	20	22	35	94	38	27	18	10	4	
7	0	7	93	16	25	25	27	78	29	24	16	10	2	
3	0	3	46	11	14	10	11	36	12	10	9	6	5	
6	1	5	24	7	6	6	6	17	6	5	4	2	1	
21	5	16	142	30	38	38	36	102	34	28	23	17	10	

表 4 5 就業者之教育程度與年齡—按行業分（續完）

單位：千人

民國 1 0 3 年

項 目 別 Item	總 計 Total	教育程度 Educational attainment									
		國中及以下 Junior high & below			高中(職) Senior high & vocational			大專及以上 Junior college & above			
		計 Subtotal	國小 及 以下 Primary school & below	國中 Junior high	計 Subtotal	高中 Senior high	高職 Voca- tional	計 Subtotal	專科 Junior college	大學 Uni- versity	研究所 Graduate school
女 Female	4 913	682	308	374	1 556	361	1 195	2 675	835	1 475	364
農、林、漁、牧業 Agriculture, Forestry, Fishing & Animal Husbandry	157	105	72	33	39	13	26	12	6	6	1
工 業 Goods-Producing Industries	1 258	214	80	134	483	106	377	561	214	282	65
礦業及土石採取業 Mining & Quarrying	1	0	0	0	0	0	0	0	0	0	0
製造業 Manufacturing	1 134	185	66	119	443	99	345	505	192	253	60
電力及燃氣供應業 Electricity & Gas Supply	4	0	-	0	1	0	1	3	1	1	1
用水供應及污染整治業 Water Supply & Remediation Activities	18	6	3	3	7	1	5	6	3	3	0
營造業 Construction	101	22	11	12	31	6	25	47	19	25	4
服務業 Services-Providing Industries	3 498	363	155	208	1 034	242	792	2 101	615	1 187	299
批發及零售業 Wholesale & Retail Trade	945	126	58	67	369	88	281	451	167	259	25
運輸及倉儲業 Transportation & Storage	95	5	1	3	31	6	25	60	19	36	5
住宿及餐飲業 Accommodation & Food Service Activities	441	109	44	65	200	53	147	132	47	80	5
資訊及通訊傳播業 Information & Communication	102	0	0	0	10	2	7	92	17	60	15
金融及保險業 Financial & Insurance Activities	266	3	0	2	55	13	42	209	66	121	22
不動產業 Real Estate Activities	41	1	0	1	17	4	13	22	7	13	2
專業、科學及技術服務業 Professional, Scientific & Technical Activities	193	1	1	1	31	6	25	160	38	91	32
支援服務業 Support Service Activities	115	30	15	15	39	9	31	46	16	26	3
公共行政及國防；強制性社會 安全 Public Administration & Defence; Compulsory Social Security	179	4	1	3	36	11	26	139	37	73	29
教育服務業 Education	464	8	2	5	40	9	31	416	55	234	127
醫療保健及社會工作服務業 Human Health & Social Work Activities	342	9	3	6	57	12	45	275	109	141	25
藝術、娛樂及休閒服務業 Arts, Entertainment & Recreation	47	9	3	6	18	4	14	21	4	12	4
其他服務業 Other Service Activities	269	58	26	32	131	26	105	79	33	41	6

TABLE 45. EMPLOYED PERSONS BY EDUCATIONAL ATTAINMENT, AGE AND INDUSTRY (Cont. End)

2014														Unit : Thousand Persons
年 齡														
15~24 歲 Years			25~44 歲 Years					45~64 歲 Years					65 歲 及以上 Years & over	
計	15~ 19歲	20~ 24歲	計	25~ 29歲	30~ 34歲	35~ 39歲	40~ 44歲	計	45~ 49歲	50~ 54歲	55~ 59歲	60~ 64歲		
Subtotal	Years	Years	Subtotal	Years	Years	Years	Years	Subtotal	Years	Years	Years	Years		
390	47	343	2 803	653	773	709	667	1 653	634	518	339	162	68	
2	0	2	37	6	8	10	12	94	18	25	26	25	24	
71	7	64	792	167	225	217	183	390	162	128	73	27	6	
-	-	-	1	0	0	0	0	0	0	0	0	0	-	
66	6	60	728	154	211	200	164	336	144	111	60	21	4	
0	-	0	2	1	0	0	1	2	1	1	1	0	-	
0	0	0	7	2	2	2	2	10	3	2	3	2	0	
4	0	4	55	12	12	15	16	41	15	14	9	4	1	
317	40	276	1 974	480	540	482	472	1 169	453	366	240	110	38	
90	12	78	519	126	146	128	120	316	118	93	71	34	20	
7	0	7	56	13	17	13	13	32	11	10	8	3	0	
69	17	51	198	47	48	50	54	167	56	57	36	18	6	
10	0	9	73	21	23	16	13	19	9	6	3	1	0	
12	0	12	164	32	46	40	46	90	41	27	17	5	1	
3	0	2	25	6	6	6	6	13	6	5	2	1	0	
18	0	17	127	43	34	26	24	48	22	13	9	4	1	
5	0	5	55	10	14	15	15	54	16	17	13	8	2	
6	0	6	93	23	25	21	24	80	29	28	16	6	1	
26	1	25	287	60	74	74	79	149	71	47	24	8	1	
38	1	37	223	65	68	56	34	80	31	28	14	7	1	
6	1	5	24	7	7	5	5	16	5	5	4	2	0	
28	6	22	130	27	32	33	38	106	39	29	25	13	5	

表 4 6 就業者之教育程度與年齡—按職業分

單位：千人

民國 1 0 3 年

項 目 別 Item	總 計 Total	教育程度 Educational attainment									
		國 中 及 以 下 Junior high & below			高 中 (職) Senior high & vocational			大 專 及 以 上 Junior college & above			
		計 Subtotal	國小 及 以下 Primary school & below	國 中 Junior high	計 Subtotal	高 中 Senior high	高 職 Voca- tional	計 Subtotal	專 科 Junior college	大 學 Uni- versity	研 究 所 Graduate school
總 計 Both Sexes	11 079	2 124	787	1 337	3 675	928	2 747	5 280	1 805	2 679	796
民意代表、主管及經理人員 Legislators, Senior Officials & Managers	394	25	8	17	73	23	50	297	91	119	86
專業人員 Professionals	1 333	4	1	3	58	13	45	1 271	209	642	419
技術員及助理專業人員 Technicians & Associate Professionals	1 990	59	14	45	439	111	328	1 492	520	767	205
事務支援人員 Clerical Support Workers	1 244	36	8	29	381	80	301	827	289	483	54
服務及銷售工作人員 Service & Sales Workers	2 166	454	173	281	980	259	721	732	328	383	21
農、林、漁、牧業生產人員 Skilled Agricultural, Forestry & Fishery Workers	492	327	205	121	128	40	88	38	23	12	2
技藝有關工作人員、機械設備操作 及勞力工 Craft & Machine Operation Related Workers	3 459	1 218	377	841	1 616	402	1 214	624	345	272	8
男 Male	6 166	1 442	479	963	2 119	566	1 553	2 605	970	1 204	431
民意代表、主管及經理人員 Legislators, Senior Officials & Managers	294	23	7	15	57	19	38	214	71	82	61
專業人員 Professionals	632	3	1	2	26	7	19	603	91	280	233
技術員及助理專業人員 Technicians & Associate Professionals	1 035	47	12	35	249	70	179	739	277	361	102
事務支援人員 Clerical Support Workers	261	13	2	10	77	23	54	171	60	97	14
服務及銷售工作人員 Service & Sales Workers	992	219	74	145	417	123	294	356	178	167	11
農、林、漁、牧業生產人員 Skilled Agricultural, Forestry & Fishery Workers	360	235	141	94	95	30	66	30	19	10	2
技藝有關工作人員、機械設備操作 及勞力工 Craft & Machine Operation Related Workers	2 591	903	243	661	1 198	296	902	490	275	208	7
女 Female	4 913	682	308	374	1 556	361	1 195	2 675	835	1 475	364
民意代表、主管及經理人員 Legislators, Senior Officials & Managers	100	2	1	2	15	4	11	82	20	37	25
專業人員 Professionals	701	1	1	1	32	6	26	668	119	362	186
技術員及助理專業人員 Technicians & Associate Professionals	955	12	3	9	191	42	149	752	243	406	103
事務支援人員 Clerical Support Workers	983	24	5	18	304	56	248	656	229	387	40
服務及銷售工作人員 Service & Sales Workers	1 174	236	99	136	563	136	427	375	150	216	9
農、林、漁、牧業生產人員 Skilled Agricultural, Forestry & Fishery Workers	132	92	65	27	33	11	22	7	4	3	0
技藝有關工作人員、機械設備操作 及勞力工 Craft & Machine Operation Related Workers	868	315	135	180	419	107	312	135	70	64	1

TABLE 46. EMPLOYED PERSONS BY EDUCATIONAL ATTAINMENT, AGE AND OCCUPATION

2014														Unit : Thousand Persons
年 齡														
1 5~2 4 歲 Years			2 5~4 4 歲 Years					4 5~6 4 歲 Years					6 5 歲 及以上 Years & over	
計	1 5 ~ 1 9 歲	2 0 ~ 2 4 歲	計	2 5 ~ 2 9 歲	3 0 ~ 3 4 歲	3 5 ~ 3 9 歲	4 0 ~ 4 4 歲	計	4 5 ~ 4 9 歲	5 0 ~ 5 4 歲	5 5 ~ 5 9 歲	6 0 ~ 6 4 歲		
Subtotal	Years	Years	Subtotal	Years	Years	Years	Years	Subtotal	Years	Years	Years	Years		
774	111	662	5 985	1 325	1 644	1 552	1 464	4 083	1 431	1 262	898	493	237	
1	-	1	134	5	19	46	64	245	83	70	58	34	15	
62	1	61	940	218	288	243	191	320	148	95	51	26	11	
82	1	80	1 228	280	338	315	294	668	268	210	131	60	13	
109	7	101	795	212	223	188	172	337	143	105	64	25	4	
277	60	217	1 022	255	267	242	258	808	272	243	188	105	59	
8	1	6	105	13	22	30	39	286	57	74	77	77	94	
236	40	196	1 761	342	486	486	447	1 420	461	465	329	165	42	
384	64	320	3 182	671	871	843	797	2 430	797	743	558	331	170	
0	-	0	96	3	13	33	46	185	61	53	44	28	13	
13	0	13	445	96	141	119	88	165	70	49	29	17	9	
35	1	35	619	138	169	164	148	372	138	113	80	41	10	
24	2	22	158	44	46	36	32	78	29	24	17	8	1	
116	26	90	450	112	117	102	118	391	124	115	94	58	36	
6	1	5	78	9	16	23	29	205	43	53	54	55	71	
189	33	155	1 337	268	368	366	335	1 035	333	337	241	124	30	
390	47	343	2 803	653	773	709	667	1 653	634	518	339	162	68	
0	-	0	38	2	6	13	17	60	22	17	14	7	2	
49	0	49	495	121	147	124	102	155	78	47	22	8	2	
47	1	46	609	142	169	152	146	296	129	97	51	19	3	
85	5	79	637	168	177	152	140	259	114	81	47	17	3	
161	34	127	573	143	150	140	139	417	148	128	94	47	23	
1	0	1	27	4	6	8	10	81	15	21	23	23	23	
47	7	41	424	74	118	120	112	385	128	128	87	41	12	

表 4 7 就業者之教育程度與年齡—按從業身分分

單位：千人

民國 1 0 3 年

項 目 別 Item	總 計 Total	教育程度 Educational attainment									
		國 中 及 以 下 Junior high & below			高 中 (職) Senior high & vocational			大 專 及 以 上 Junior college & above			
		計 Subtotal	國小 及 以下 Primary school & below	國 中 Junior high	計 Subtotal	高 中 Senior high	高 職 Voca- tional	計 Subtotal	專 科 Junior college	大 學 Uni- versity	研 究 所 Graduate school
總 計 Both Sexes	11 079	2 124	787	1 337	3 675	928	2 747	5 280	1 805	2 679	796
雇 主 Employers	458	101	35	66	167	47	119	190	91	75	24
自營作業者 Own-account workers	1 310	582	304	278	473	140	333	256	147	92	16
無酬家屬工作者 Unpaid family workers	573	184	93	91	244	59	185	145	72	67	6
受 僱 者 Paid employees	8 737	1 256	354	902	2 792	681	2 111	4 689	1 495	2 445	750
受私人僱用者 Private	7 714	1 208	336	872	2 626	631	1 995	3 880	1 295	2 067	518
受政府僱用者 Government	1 023	48	18	30	166	51	115	809	200	378	231
男 Male	6 166	1 442	479	963	2 119	566	1 553	2 605	970	1 204	431
雇 主 Employers	371	89	30	59	132	39	94	149	74	56	19
自營作業者 Own-account workers	976	454	230	224	341	105	236	180	111	58	11
無酬家屬工作者 Unpaid family workers	168	39	13	26	73	18	54	56	24	30	3
受 僱 者 Paid employees	4 652	860	206	653	1 573	404	1 169	2 219	762	1 059	398
受私人僱用者 Private	4 187	826	194	633	1 480	373	1 107	1 881	647	932	303
受政府僱用者 Government	465	33	13	21	94	32	62	338	115	128	95
女 Female	4 913	682	308	374	1 556	361	1 195	2 675	835	1 475	364
雇 主 Employers	88	13	5	7	34	9	26	41	17	19	4
自營作業者 Own-account workers	335	128	74	53	131	35	97	76	36	34	6
無酬家屬工作者 Unpaid family workers	405	145	80	65	172	41	131	89	49	37	3
受 僱 者 Paid employees	4 085	397	148	249	1 219	277	942	2 470	733	1 385	352
受私人僱用者 Private	3 527	382	143	240	1 146	258	888	1 999	648	1 135	216
受政府僱用者 Government	558	15	5	9	72	19	53	471	85	250	136

TABLE 47. EMPLOYED PERSONS BY EDUCATIONAL ATTAINMENT, AGE AND CLASS OF WORKER

2014														Unit : Thousand Persons
年 齡														
1 5~2 4 歲 Years			2 5~4 4 歲 Years					4 5~6 4 歲 Years				6 5 歲 及以上 Years & over		
計	1 5~ 1 9 歲	2 0~ 2 4 歲	計	2 5~ 2 9 歲	3 0~ 3 4 歲	3 5~ 3 9 歲	4 0~ 4 4 歲	計	4 5~ 4 9 歲	5 0~ 5 4 歲	5 5~ 5 9 歲		6 0~ 6 4 歲	
Subtotal	Years	Years	Subtotal	Years	Years	Years	Years	Subtotal	Years	Years	Years		Years	
774	111	662	5 985	1 325	1 644	1 552	1 464	4 083	1 431	1 262	898	493	237	
1	-	1	142	9	25	42	66	294	83	89	76	47	21	
10	1	9	366	32	72	108	153	801	204	227	212	159	134	
32	6	26	246	50	65	64	66	263	71	80	69	43	32	
730	105	626	5 231	1 234	1 482	1 338	1 179	2 724	1 073	866	541	244	51	
697	103	594	4 708	1 127	1 349	1 205	1 027	2 264	903	727	443	192	45	
33	2	32	524	107	133	132	152	460	170	139	98	52	6	
384	64	320	3 182	671	871	843	797	2 430	797	743	558	331	170	
1	-	1	112	6	19	34	52	239	66	73	61	39	19	
5	0	5	255	21	48	75	111	606	146	172	163	125	109	
23	5	19	98	30	33	22	13	39	9	12	10	8	7	
354	59	295	2 717	614	770	711	621	1 546	577	486	324	159	35	
342	58	284	2 506	578	719	657	551	1 309	499	419	267	124	30	
12	1	11	211	36	51	54	69	237	77	67	57	36	5	
390	47	343	2 803	653	773	709	667	1 653	634	518	339	162	68	
0	-	0	29	2	6	8	13	56	17	16	15	8	2	
5	0	4	111	11	24	33	42	194	57	55	48	34	24	
9	2	7	147	20	32	42	53	224	62	68	59	35	25	
376	46	330	2 515	619	711	626	558	1 178	496	380	217	85	16	
355	45	310	2 202	549	630	548	475	955	404	308	176	68	15	
21	1	21	313	70	82	78	82	223	93	72	41	17	1	

表 4 8 就業者之職業—按行業分

單位：千人

民國 1 0 3 年

項 目 別 Item	總 計 Total	民意代表、主管及經理人員 Legislators, Senior Officials & Managers	專業人員 Professionals
總 計 Both Sexes	11 079	394	1 333
農、林、漁、牧業 Agriculture, Forestry, Fishing & Animal Husbandry	548	0	0
工 業 Goods-Producing Industries	4 004	169	307
礦業及土石採取業 Mining & Quarrying	4	0	0
製造業 Manufacturing	3 007	145	281
電力及燃氣供應業 Electricity & Gas Supply	29	1	4
用水供應及污染整治業 Water Supply & Remediation Activities	82	2	1
營造業 Construction	881	21	21
服務業 Services-Providing Industries	6 526	225	1 025
批發及零售業 Wholesale & Retail Trade	1 825	70	40
運輸及倉儲業 Transportation & Storage	433	12	5
住宿及餐飲業 Accommodation & Food Service Activities	792	15	2
資訊及通訊傳播業 Information & Communication	241	17	118
金融及保險業 Financial & Insurance Activities	416	29	22
不動產業 Real Estate Activities	98	6	1
專業、科學及技術服務業 Professional, Scientific & Technical Activities	354	18	126
支援服務業 Support Service Activities	273	9	3
公共行政及國防；強制性社會 安全 Public Administration & Defence; Compulsory Social Security	378	23	10
教育服務業 Education	645	16	455
醫療保健及社會工作服務業 Human Health & Social Work Activities	432	2	213
藝術、娛樂及休閒服務業 Arts, Entertainment & Recreation	95	2	13
其他服務業 Other Service Activities	543	5	17

TABLE 48. EMPLOYED PERSONS BY INDUSTRY AND OCCUPATION

2014					Unit : Thousand Persons
技術員及助理專業人員 Technicians & Associate Professionals	事務支援人員 Clerical Support Workers	服務及銷售工作人員 Service & Sales Workers	農、林、漁、牧業生產人員 Skilled Agricultural, Forestry & Fishery Workers	技藝有關工作人員、 機械設備操作及勞力工 Craft & Machine Operation Related Workers	
1 990	1 244	2 166	492	3 459	
4	4	1	489	50	
719	365	13	2	2 430	
0	1	0	-	2	
590	312	11	0	1 668	
13	3	1	-	7	
14	6	0	-	59	
101	43	2	2	693	
1 267	876	2 152	2	979	
311	177	1 003	0	225	
49	97	12	-	257	
13	38	634	0	90	
55	37	3	-	11	
237	120	6	-	3	
78	9	2	-	2	
139	53	4	0	13	
26	46	102	1	87	
150	93	81	0	21	
51	71	27	0	26	
112	63	27	-	15	
13	23	29	0	15	
34	49	223	-	216	

表 4 8 就業者之職業—按行業分（續 1）

單位：千人		民國 1 0 3 年		
項 目 別	總 計	民意代表、主管及經理人員	專業人員	
Item	Total	Legislators, Senior Officials & Managers	Professionals	
男 Male	6 166	294	632	
農、林、漁、牧業 Agriculture, Forestry, Fishing & Animal Husbandry	392	0	0	
工 業 Goods-Producing Industries	2 746	144	247	
礦業及土石採取業 Mining & Quarrying	3	0	0	
製造業 Manufacturing	1 873	124	226	
電力及燃氣供應業 Electricity & Gas Supply	25	1	4	
用水供應及污染整治業 Water Supply & Remediation Activities	64	2	1	
營造業 Construction	780	18	16	
服務業 Services-Providing Industries	3 029	150	384	
批發及零售業 Wholesale & Retail Trade	880	50	23	
運輸及倉儲業 Transportation & Storage	338	10	4	
住宿及餐飲業 Accommodation & Food Service Activities	352	9	1	
資訊及通訊傳播業 Information & Communication	139	13	78	
金融及保險業 Financial & Insurance Activities	150	16	13	
不動產業 Real Estate Activities	58	4	1	
專業、科學及技術服務業 Professional, Scientific & Technical Activities	161	11	72	
支援服務業 Support Service Activities	158	6	1	
公共行政及國防；強制性社會 安全 Public Administration & Defence; Compulsory Social Security	199	19	5	
教育服務業 Education	181	7	121	
醫療保健及社會工作服務業 Human Health & Social Work Activities	90	1	49	
藝術、娛樂及休閒服務業 Arts, Entertainment & Recreation	48	2	9	
其他服務業 Other Service Activities	275	3	7	

TABLE 48. EMPLOYED PERSONS BY INDUSTRY AND OCCUPATION (Cont. 1)

2014					Unit : Thousand Persons
技術員及助理專業人員 Technicians & Associate Professionals	事務支援人員 Clerical Support Workers	服務及銷售工作人員 Service & Sales Workers	農、林、漁、牧業生產人員 Skilled Agricultural, Forestry & Fishery Workers	技藝有關工作人員、 機械設備操作及勞力工 Craft & Machine Operation Related Workers	
1 035	261	992	360		2 591
3	1	0	357		30
463	68	10	2		1 813
0	0	0	-		2
362	60	8	0		1 095
11	2	0	-		7
12	1	0	-		48
77	4	1	2		661
570	193	983	2		747
172	24	429	0		182
27	47	3	-		246
5	10	296	-		31
30	7	1	-		10
87	29	3	-		2
48	1	2	-		1
60	8	1	0		9
12	12	93	1		34
70	18	74	0		13
15	16	7	0		15
23	5	5	-		8
7	8	15	0		8
14	8	55	-		187

表 4 8 就業者之職業—按行業分（續完）

單位：千人

民國 1 0 3 年

項 目 別 Item	總 計 Total	民意代表、主管及經理人員 Legislators, Senior Officials & Managers	專業人員 Professionals
女 Female	4 913	100	701
農、林、漁、牧業 Agriculture, Forestry, Fishing & Animal Husbandry	157	-	0
工 業 Goods-Producing Industries	1 258	25	60
礦業及土石採取業 Mining & Quarrying	1	-	0
製造業 Manufacturing	1 134	21	55
電力及燃氣供應業 Electricity & Gas Supply	4	0	0
用水供應及污染整治業 Water Supply & Remediation Activities	18	0	-
營造業 Construction	101	3	5
服務業 Services-Providing Industries	3 498	75	641
批發及零售業 Wholesale & Retail Trade	945	20	16
運輸及倉儲業 Transportation & Storage	95	3	1
住宿及餐飲業 Accommodation & Food Service Activities	441	6	1
資訊及通訊傳播業 Information & Communication	102	5	40
金融及保險業 Financial & Insurance Activities	266	13	9
不動產業 Real Estate Activities	41	1	1
專業、科學及技術服務業 Professional, Scientific & Technical Activities	193	7	54
支援服務業 Support Service Activities	115	3	2
公共行政及國防；強制性社會 安全 Public Administration & Defence; Compulsory Social Security	179	4	5
教育服務業 Education	464	9	334
醫療保健及社會工作服務業 Human Health & Social Work Activities	342	1	164
藝術、娛樂及休閒服務業 Arts, Entertainment & Recreation	47	1	5
其他服務業 Other Service Activities	269	1	9

TABLE 48. EMPLOYED PERSONS BY INDUSTRY AND OCCUPATION (Cont. End)

2014					Unit : Thousand Persons
技術員及助理專業人員	事務支援人員	服務及銷售工作人員	農、林、漁、牧業生產人員	技藝有關工作人員、 機械設備操作及勞力工	
Technicians & Associate Professionals	Clerical Support Workers	Service & Sales Workers	Skilled Agricultural, Forestry & Fishery Workers	Craft & Machine Operation Related Workers	
955	983	1 174	132	868	
1	3	0	132	20	
256	297	4	0	616	
0	0	-	-	0	
229	252	3	-	574	
2	2	0	-	0	
2	5	-	-	11	
24	38	0	0	31	
697	683	1 170	0	232	
139	152	574	0	42	
22	51	8	-	10	
8	28	338	0	58	
25	29	2	-	1	
150	91	3	-	1	
30	8	0	-	1	
79	45	3	0	4	
14	35	9	-	53	
79	75	7	0	8	
36	55	20	-	11	
89	58	22	-	7	
6	15	14	-	7	
20	41	168	-	29	

表 4 9 就業者之教育程度—按年齡分

TABLE 49. EMPLOYED PERSONS BY EDUCATIONAL ATTAINMENT AND AGE

民國 1 0 3 年
2014

單位：千人 Unit: Thousand Persons

項 目 別 Item	總 計 Total	國 中 及 以 下 Junior high & below			高 中 (職) Senior high & vocational			大 專 及 以 上 Junior college & above			
		計 Subtotal	國小 及 以下 Primary school & below	國中 Junior high	計 Subtotal	高中 Senior high	高職 Voca- tional	計 Subtotal	專科 Junior college	大學 Uni- versity	研究所 Graduate school
總 計 Both sexes	11 079	2 124	787	1 337	3 675	928	2 747	5 280	1 805	2 679	796
1 5 ~ 2 4 歲 years	774	41	1	40	297	69	228	436	60	367	9
1 5 ~ 1 9 歲 years	111	11	0	11	74	14	60	27	3	23	-
2 0 ~ 2 4 歲 years	662	30	0	30	223	55	168	409	56	344	9
2 5 ~ 4 4 歲 years	5 985	509	48	461	1 944	448	1 496	3 532	1 101	1 846	585
2 5 ~ 2 9 歲 years	1 325	58	5	53	313	74	239	954	133	669	151
3 0 ~ 3 4 歲 years	1 644	116	10	105	505	112	393	1 023	274	569	180
3 5 ~ 3 9 歲 years	1 552	146	14	131	555	124	430	852	357	354	141
4 0 ~ 4 4 歲 years	1 464	190	18	172	572	138	433	703	337	253	113
4 5 ~ 6 4 歲 years	4 083	1 389	577	812	1 409	399	1 011	1 285	636	451	198
4 5 ~ 4 9 歲 years	1 431	298	42	256	578	149	429	555	273	184	98
5 0 ~ 5 4 歲 years	1 262	416	112	304	449	128	322	396	201	139	57
5 5 ~ 5 9 歲 years	898	392	203	190	279	84	195	226	113	83	30
6 0 ~ 6 4 歲 years	493	283	220	62	102	38	65	107	49	45	14
6 5 歲及以上 years & over	237	185	162	24	25	11	14	27	8	15	3
男 Male	6 166	1 442	479	963	2 119	566	1 553	2 605	970	1 204	431
1 5 ~ 2 4 歲 years	384	34	0	33	185	43	141	165	24	137	4
1 5 ~ 1 9 歲 years	64	9	0	9	42	8	34	13	1	12	-
2 0 ~ 2 4 歲 years	320	25	0	25	142	35	107	152	23	125	4
2 5 ~ 4 4 歲 years	3 182	362	21	340	1 139	271	868	1 682	551	826	305
2 5 ~ 2 9 歲 years	671	42	2	40	199	47	152	430	65	290	75
3 0 ~ 3 4 歲 years	871	80	3	77	310	67	243	481	131	256	94
3 5 ~ 3 9 歲 years	843	105	6	99	320	77	243	418	176	166	76
4 0 ~ 4 4 歲 years	797	135	10	124	309	80	229	353	179	114	60
4 5 ~ 6 4 歲 years	2 430	918	348	570	777	244	534	735	388	227	119
4 5 ~ 4 9 歲 years	797	200	23	177	301	82	220	296	158	82	56
5 0 ~ 5 4 歲 years	743	272	60	212	247	79	169	224	122	68	34
5 5 ~ 5 9 歲 years	558	255	121	134	163	56	107	140	74	48	19
6 0 ~ 6 4 歲 years	331	191	143	48	66	27	38	75	35	30	10
6 5 歲及以上 years & over	170	128	110	18	19	9	10	23	7	13	3
女 Female	4 913	682	308	374	1 556	361	1 195	2 675	835	1 475	364
1 5 ~ 2 4 歲 years	390	7	0	7	112	26	86	271	36	230	5
1 5 ~ 1 9 歲 years	47	2	0	2	31	6	26	14	2	12	-
2 0 ~ 2 4 歲 years	343	5	-	5	81	20	61	257	33	219	5
2 5 ~ 4 4 歲 years	2 803	147	27	121	806	178	628	1 850	550	1 019	280
2 5 ~ 2 9 歲 years	653	16	3	13	114	27	87	523	68	379	76
3 0 ~ 3 4 歲 years	773	36	8	28	195	45	150	543	144	313	86
3 5 ~ 3 9 歲 years	709	41	8	33	234	48	187	434	181	189	65
4 0 ~ 4 4 歲 years	667	55	8	47	262	58	204	350	158	139	53
4 5 ~ 6 4 歲 years	1 653	471	229	242	632	155	477	550	247	224	79
4 5 ~ 4 9 歲 years	634	98	19	79	277	67	209	259	115	102	41
5 0 ~ 5 4 歲 years	518	144	52	92	202	49	153	172	79	71	23
5 5 ~ 5 9 歲 years	339	137	82	55	116	28	88	86	39	36	11
6 0 ~ 6 4 歲 years	162	92	77	15	37	10	26	33	14	15	3
6 5 歲及以上 years & over	68	57	52	5	6	3	3	4	2	2	0

表 50 就業者之從業身分—按中分類行業分

TABLE 50. EMPLOYED PERSONS BY CLASS OF WORKER AND INDUSTRY DIVISION

		民國 103 年 2014				Unit : Thousand Persons		
單位：千人								
項 目 別 Item	總 計 Total	雇 主 Employers	自營作業者 Own-account workers	無酬家屬 工作者 Unpaid family workers	受 僱 者 Paid employees			
					計 Subtotal	受 私 人 僱 用 者 Private	受 政 府 僱 用 者 Government	
總 計 Total	11 079	458	1 310	573	8 737	7 714	1 023	
農、林、漁、牧業 Agriculture, Forestry, Fishing & Animal Husbandry	548	9	323	126	90	83	7	
農、牧業 Agriculture & Animal Husbandry	501	6	302	121	73	68	4	
林 業 Forestry	5	0	0	0	5	2	3	
漁 業 Fishing & Aquaculture	42	3	21	5	13	13	-	
工 業 Goods-Producing Industries	4 004	169	128	87	3 620	3 522	99	
礦業及土石採取業 Mining & Quarrying	4	0	-	0	4	3	1	
石油及天然氣礦業 Extraction of Crude Petroleum & Natural Gas	1	-	-	-	1	0	0	
砂、石及黏土採取業 Quarrying of Stone, Sand & Clay	3	0	-	0	3	3	0	
其他礦業及土石採取業 Other Mining & Quarrying	0	0	-	-	0	0	-	
製造業 Manufacturing	3 007	111	70	64	2 763	2 737	25	
食品製造業 Manufacture of Food Products	156	6	5	5	141	139	1	
飲料製造業 Manufacture of Beverages	15	0	0	0	14	11	4	
菸草製造業 Manufacture of Tobacco Products	1	-	-	-	1	0	0	
紡織業 Manufacture of Textiles	102	5	3	3	92	92	-	
成衣及服飾品製造業 Manufacture of Wearing Apparel & Clothing Accessories	76	5	4	2	65	65	-	
皮革、毛皮及其製品製造業 Manufacture of Leather, Fur & Related Products	43	2	2	2	37	37	0	
木竹製品製造業 Manufacture of Wood & of Products of Wood & Bamboo	25	2	3	1	19	19	-	
紙漿、紙及紙製品製造業 Manufacture of Paper & Paper Products	55	2	2	2	48	48	0	
印刷及資料儲存媒體複製業 Printing & Reproduction of Recorded Media	63	5	5	5	47	46	1	
石油及煤製品製造業 Manufacture of Petroleum & Coal Products	19	0	-	0	19	9	10	
化學材料製造業 Manufacture of Chemical Material	71	1	0	0	69	69	0	
化學製品製造業 Manufacture of Chemical Products	47	2	0	1	44	44	0	
藥品及醫用化學製品製造業 Manufacture of Pharmaceuticals & Medicinal Chemical Products	35	0	0	0	35	35	-	
橡膠製品製造業 Manufacture of Rubber Products	26	1	1	0	25	25	-	

表 50 就業者之從業身分—按中分類行業分 (續 1)

TABLE 50. EMPLOYED PERSONS BY CLASS OF WORKER AND INDUSTRY DIVISION (Cont. 1)

		民國 103 年 2014				Unit : Thousand Persons		
項 目 別 Item	總 計 Total	雇 主 Employers	自營作業者 Own-account workers	無酬家屬 工作者 Unpaid family workers	受 僱 者 Paid employees			
					計 Subtotal	受 私 人 僱 用 者 Private	受 政 府 僱 用 者 Government	
塑膠製品製造業 Manufacture of Plastics Products	134	8	5	6	115	115	-	
非金屬礦物製品製造業 Manufacture of Other Non- metallic Mineral Products	69	3	1	1	65	65	0	
基本金屬製造業 Manufacture of Basic Metals	91	2	1	1	87	86	1	
金屬製品製造業 Manufacture of Fabricated Metal Products	417	31	22	17	346	345	1	
電子零組件製造業 Manufacture of Electronic Parts & Components	646	4	1	1	641	641	-	
電腦、電子產品及光學製品 製造業 Manufacture of Computers, Electronic & Optical Products	221	2	0	0	218	218	-	
電力設備製造業 Manufacture of Electrical Equipment	128	4	1	1	122	122	0	
機械設備製造業 Manufacture of Machinery & Equipment	230	12	5	6	208	208	-	
汽車及其零件製造業 Manufacture of Motor Vehicles & Parts	88	3	0	2	83	83	-	
其他運輸工具及其零件製造業 Manufacture of Other Transport Equipment & Parts	70	2	0	1	68	62	6	
家具製造業 Manufacture of Furniture	40	2	1	1	36	36	0	
其他製造業 Other Manufacturing	94	4	4	3	83	83	0	
產業用機械設備維修及安裝業 Repair & Installation of Industrial Machinery & Equipment	46	3	4	2	37	36	1	
電力及燃氣供應業 Electricity & Gas Supply	29	-	0	0	29	7	22	
電力及燃氣供應業 Electricity & Gas Supply	29	-	0	0	29	7	22	
用水供應及污染整治業 Water Supply & Remediation Activities	82	3	3	1	75	33	42	
用水供應業 Water Supply	7	-	0	-	7	0	7	
廢(污)水處理業 Wastewater (Sewage) Treatment	8	1	0	0	7	6	0	
廢棄物清除、處理及資源回收 處理業 Waste Collection, Treatment & Disposal Activities; Materials Recovery	67	2	3	1	61	26	35	
污染整治業 Remediation Activities & Other Waste Management Services	1	0	0	0	0	0	-	
營造業 Construction	881	55	55	22	750	742	8	
建築工程業 Construction of Buildings	357	15	5	3	334	334	-	
土木工程業 Civil Engineering	76	7	1	2	67	59	8	
專門營造業 Specialized Construction Activities	448	34	49	16	349	349	0	

表 5 0 就業者之從業身分—按中分類行業分 (續 2)

TABLE 50. EMPLOYED PERSONS BY CLASS OF WORKER AND INDUSTRY DIVISION (Cont. 2)

		民國 1 0 3 年 2014				Unit : Thousand Persons		
項 目 別 Item	總 計 Total	雇 主 Employers	自營作業者 Own-account workers	無酬家屬 工作者 Unpaid family workers	受 僱 者 Paid employees			
					計 Subtotal	受 私 人 僱 用 者 Private	受 政 府 僱 用 者 Government	
服務業 Services-Providing Industries	6 526	281	859	359	5 027	4 110	918	
批發及零售業 Wholesale & Retail Trade	1 825	113	406	194	1 112	1 105	8	
批發業 Wholesale Trade	640	62	66	47	466	464	2	
零售業 Retail Trade	1 185	52	340	147	646	641	5	
運輸及倉儲業 Transportation & Storage	433	9	68	5	351	302	49	
陸上運輸業 Land Transportation	262	5	66	3	188	171	17	
水上運輸業 Water Transportation	14	0	0	-	14	14	0	
航空運輸業 Air Transport	26	-	-	-	26	26	0	
運輸輔助業 Support Activities for Transportation	67	3	2	1	61	54	6	
倉儲業 Warehousing & Storage	12	0	-	0	12	12	-	
郵政及快遞業 Postal & Courier Activities	52	0	0	0	51	26	25	
住宿及餐飲業 Accommodation & Food Service Activities	792	53	142	101	496	495	0	
住宿服務業 Accommodation	74	2	4	2	66	66	0	
餐飲業 Food & Beverage Service Activities	718	51	139	99	429	429	0	
資訊及通訊傳播業 Information & Communication	241	5	7	1	228	227	1	
出版業 Publishing Activities	41	1	0	-	40	40	-	
影片服務、聲音錄製及音樂出版業 Motion Picture, Video & Television Programme Production, Sound Recording & Music Publishing	17	1	1	0	14	14	-	
傳播及節目播送業 Programming & Broadcasting Activities	29	0	-	-	29	29	1	
電信業 Telecommunications	42	0	0	-	42	42	-	
電腦系統設計服務業 Computer Systems Design Services	100	3	5	1	91	91	-	
資料處理及資訊供應服務業 Information Service Activities	12	0	0	0	11	11	-	
金融及保險業 Financial & Insurance Activities	416	2	2	0	412	396	16	
金融中介業 Financial Intermediation	202	1	1	0	200	184	15	
保險業 Insurance	163	0	0	0	163	162	1	
證券期貨及其他金融業 Securities, Futures & Other Financing	51	1	0	-	50	50	0	
不動產業 Real Estate Activities	98	4	3	1	90	89	1	
不動產開發業 Real Estate Development Activities	11	1	0	-	10	10	0	
不動產經營及相關服務業 Real Estate Operation & Relative Activities	87	3	3	1	80	79	1	
專業、科學及技術服務業 Professional, Scientific & Technical Activities	354	25	39	10	280	257	23	
法律及會計服務業 Legal & Accounting Activities	89	10	9	5	66	66	0	
企業總管理機構及管理顧問業 Activities of Head Offices; Management Consultancy Activities	36	1	1	-	34	32	2	
建築、工程服務及技術檢測、分析服務 業 Architecture & Engineering Activities; Technical Testing & Analysis	78	5	4	1	68	67	1	

表50 就業者之從業身分一按中分類行業分(續完)

TABLE 50. EMPLOYED PERSONS BY CLASS OF WORKER AND INDUSTRY DIVISION (Cont. End)

項 目 別 Item	總 計 Total	雇 主 Employers	自營作業者 Own-account workers	無酬家屬 工作者 Unpaid family workers	受 僱 者 Paid employees		
					計 Subtotal	受 私 人 僱 用 者 Private	受 政 府 僱 用 者 Government
研究發展服務業 Scientific Research & Development	32	0	0	0	32	14	18
廣告業及市場研究業 Advertising & Market Research	36	2	4	1	29	29	-
專門設計服務業 Specialized Design Activities	50	5	11	1	34	34	-
獸醫服務業 Veterinary Activities	5	0	1	0	3	3	0
其他專業、科學及技術服務業 Other Professional, Scientific & Technical Activities	27	2	9	2	15	14	1
支援服務業 Support Service Activities	273	9	9	4	252	251	0
租賃業 Rental & Leasing Activities	14	2	2	1	8	8	-
人力仲介及供應業 Employment Activities	18	2	0	0	16	16	-
旅行及相關代訂服務業 Travel Agency, Tour Operator, Reservation Service & Related Activities	47	3	1	1	43	43	-
保全及私家偵探服務業 Security & Investigation Activities	94	0	0	-	94	94	-
建築物及綠化服務業 Services to Buildings & Landscape Activities	83	2	3	1	78	77	0
業務及辦公室支援服務業 Business & Office Support Activities	16	1	2	1	13	13	-
公共行政及國防：強制性社會安全 Public Administration & Defence; Compulsory Social Security	378	-	-	-	378	1	377
公共行政及國防：強制性社會安全 Public Administration & Defence; Compulsory Social Security	378	-	-	-	378	0	377
國際組織及外國機構 Activities of Extraterritorial Organizations & Bodies	0	-	-	-	0	0	0
教育服務業 Education	645	14	15	3	613	266	346
教育服務業 Education	645	14	15	3	613	266	346
醫療保健及社會工作服務業 Human Health & Social Work Activities	432	14	9	5	403	323	80
醫療保健服務業 Human Health Activities	381	13	9	5	354	278	75
居住型照顧服務業 Residential Care Activities	27	1	0	0	25	22	3
其他社會工作服務業 Social Work Activities without Accommodation	25	0	0	-	24	23	1
藝術、娛樂及休閒服務業 Arts, Entertainment & Recreation	95	4	13	4	73	60	14
創作及藝術表演業 Creative, Arts & Entertainment Activities	16	1	5	1	9	8	1
圖書館、檔案保存、博物館及類似機構 Libraries, Archives, Museums & Other Cultural Activities	12	-	0	-	12	1	10
博奕業 Gambling & Betting Activities	11	1	5	2	4	4	-
運動、娛樂及休閒服務業 Sports Activities & Amusement & Recreation Activities	56	3	3	1	48	46	2
其他服務業 Other Service Activities	543	29	146	31	338	336	2
宗教、職業及類似組織 Activities of Membership Organizations	78	0	2	0	75	74	1
個人及家庭用品維修業 Maintenance & Repair of Personal & Household Goods	203	16	65	18	104	104	0
未分類其他服務業 Other Personal Service Activities	263	12	79	12	160	158	2

民國103年
2014

Unit : Thousand Persons

單位：千人

表 5 1 就業者之從業身分一按中分類職業分

TABLE 51. EMPLOYED PERSONS BY CLASS OF WORKER AND OCCUPATION DIVISION

		民國 1 0 3 年 2014				Unit : Thousand Persons		
項 目 別 Item	總 計 Total	雇 主 Employers	自營作業者 Own-account workers	無酬家屬 工作者 Unpaid family workers	受 僱 者 Paid employees			
					計 Subtotal	受 私 人 僱 用 者 Private	受 政 府 僱 用 者 Government	
總 計 Total	11 079	458	1 310	573	8 737	7 714	1 023	
民意代表、主管及經理人員 Legislators, Senior Officials & Managers	394	100	1	0	293	258	35	
民意代表、高階主管及總執行長 Legislators, Senior Officials & Chief Executives	81	28	0	0	53	29	24	
行政及商業經理人員 Administrative & Commercial Managers	102	5	0	0	96	94	2	
生產及專業服務經理人員 Production & Specialized Services Managers	150	42	0	0	108	99	9	
餐旅、零售及其他場所服務經理 人員 Hospitality, Retail & Other Establishments Services Managers	62	25	1	0	36	36	0	
專業人員 Professionals	1 333	36	55	6	1 235	904	331	
科學及工程專業人員 Science & Engineering Professionals	368	8	18	1	340	324	16	
醫療保健專業人員 Health Professionals	233	14	9	2	208	152	55	
教學專業人員 Teaching Professionals	457	7	12	1	437	190	247	
商業及行政專業人員 Business & Administration Professionals	78	3	3	0	71	69	2	
資訊及通訊專業人員 Information & Communications Technology Professionals	123	1	3	0	118	115	3	
法律、社會及文化專業人員 Legal, Social & Cultural Professionals	75	3	10	1	62	54	8	

表 5 1 就業者之從業身分一按中分類職業分 (續 1)

TABLE 51. EMPLOYED PERSONS BY CLASS OF WORKER AND OCCUPATION DIVISION (Cont. 1)

項 目 別 Item	民國 1 0 3 年 2014				Unit : Thousand Persons		
	總 計 Total	雇 主 Employers	自營作業者 Own-account workers	無酬家屬 工作者 Unpaid family workers	受 僱 者 Paid employees		
					計 Subtotal	受 私 人 僱 用 者 Private	受 政 府 僱 用 者 Government
技術員及助理專業人員 Technicians & Associate Professionals	1 990	100	65	27	1 797	1 544	253
科學及工程助理專業人員 Science & Engineering Associate Professionals	420	9	3	2	406	368	38
醫療保健助理專業人員 Health Associate Professionals	127	2	16	7	101	89	12
商業及行政助理專業人員 Business & Administration Associate Professionals	1 326	85	30	17	1 194	1 006	188
法律、社會、文化及有關助理 專業人員 Legal, Social, Cultural & Related Associate Professionals	77	4	14	1	57	45	12
資訊及通訊傳播技術員 Information & Communications Technicians	41	0	2	0	38	35	4
事務支援人員 Clerical Support Workers	1 244	6	8	70	1 160	969	191
一般及文書事務人員 General & Keyboard Clerks	502	1	1	13	487	365	122
顧客服務事務人員 Customer Services Clerks	264	4	5	18	237	215	22
會計、生產、運輸及有關事務 人員 Accounting, Production, Transport & Related Clerks	409	2	1	38	369	357	12
其他事務支援人員 Other Clerical Support Workers	69	0	1	1	67	32	35
服務及銷售工作人員 Service & Sales Workers	2 166	107	543	247	1 269	1 163	106
個人服務工作人員 Personal Service Workers	750	49	153	71	477	469	7
銷售及展示工作人員 Sales Workers & Demonstrators	1 173	57	386	176	553	546	8
個人照顧工作人員 Personal Care Workers	63	0	3	0	60	55	4
保安服務工作人員 Protective Services Workers	180	0	0	-	180	93	87

表 5 1 就業者之從業身分—按中分類職業分 (續完)

TABLE 51. EMPLOYED PERSONS BY CLASS OF WORKER AND OCCUPATION DIVISION (Cont. End)

項 目 別 Item	民國 1 0 3 年 2014					Unit : Thousand Persons		
	總 計 Total	雇 主 Employers	自營作業者 Own-account workers	無酬家屬 工作者 Unpaid family workers	受 僱 者 Paid employees			
					計 Subtotal	受私人 僱用者 Private	受政府 僱用者 Government	
農、林、漁、牧業生產人員 Skilled Agricultural, Forestry & Fishery Workers	492	8	321	124	38	36	2	
技藝有關工作人員 Craft & Related Trades Workers	1 497	74	173	48	1 202	1 183	19	
營建及有關工作人員 Building & Related Trades Workers	442	21	28	9	384	384	1	
金屬、機具製造及有關工作 人員 Metal, Machinery & Related Trades Workers	551	34	67	20	431	424	7	
手工藝及印刷工作人員 Handicraft & Printing Workers	73	3	15	5	50	50	1	
電力及電子設備裝修人員 Electrical & Electronic Trades Workers	229	10	37	5	178	167	10	
其他技藝有關工作人員 Other Craft & Related Trades Workers	202	6	27	10	159	159	1	
機械設備操作及組裝人員 Plant & Machine Operators & Assemblers	1 350	22	108	28	1 192	1 168	24	
生產機械設備操作人員 Stationary Plant & Machine Operators	746	14	26	18	688	685	3	
組裝人員 Assemblers	176	1	1	1	172	172	1	
駕駛及移運設備操作人員 Drivers & Mobile Plant Operators	428	7	81	9	331	312	20	
基層技術工及勞力工 Elementary Labourers	612	4	35	23	550	489	61	
清潔工及幫工 Cleaners & Helpers	130	2	5	3	120	110	10	
農、林、漁、牧業勞力工 Agricultural, Forestry & Fishery Labourers	48	0	1	2	46	45	1	
採礦、營建、製造及運輸勞力工 Labourers In Mining, Construction , Manufacturing & Transport	238	1	2	6	230	229	1	
街頭服務工及非餐飲小販 Street Service Workers & No-Food Vendors	14	0	10	2	3	3	0	
廢棄物服務工及環境清潔工 Refuse Workers, Sweepers & Related Workers	75	1	16	4	55	25	30	
其他基層技術工及勞力工 Other Elementary Labourers	105	0	1	7	97	77	20	

表 5 2 就業者之平均每週主要工作時數—按中分類行業與從業身分分

TABLE 52. EMPLOYED PERSONS BY AVERAGE WEEKLY WORK HOURS FOR MAJOR JOBS, INDUSTRY DIVISION AND CLASS OF WORKER

民國 1 0 3 年
2014

單位：小時

Unit : Hour

項 目 別 Item	總 計 Total	雇 主 Employers	自營作業者 Own-account workers	無酬家屬 工作者 Unpaid family workers	受 僱 者 Paid employees		
					計 Subtotal	受 私 人 僱 用 者 Private	受 政 府 僱 用 者 Government
總 計 Total	43.84	46.98	45.84	45.86	43.24	43.51	41.21
農、林、漁、牧業 Agriculture, Forestry, Fishing & Animal Husbandry	40.62	46.81	40.24	41.37	40.32	40.32	40.23
農、牧業 Agriculture & Animal Husbandry	40.44	47.35	40.05	41.35	39.94	39.92	40.42
林 業 Forestry	39.30	70.00	37.89	42.00	38.95	37.61	39.95
漁 業 Fishing & Aquaculture	42.96	44.81	42.99	41.86	43.02	43.02	-
工 業 Goods-Producing Industries	42.99	44.62	41.85	42.90	42.96	43.01	41.11
礦業及土石採取業 Mining & Quarrying	44.13	47.90	-	43.01	44.01	44.53	40.90
石油及天然氣礦業 Extraction of Crude Petroleum & Natural Gas	41.35	-	-	-	41.35	40.00	41.52
砂、石及黏土採取業 Quarrying of Stone, Sand & Clay	44.33	45.47	-	43.01	44.32	44.49	36.82
其他礦業及土石採取業 Other Mining & Quarrying	50.30	56.00	-	-	48.45	48.45	-
製造業 Manufacturing	43.52	44.86	42.85	43.12	43.49	43.51	40.92
食品製造業 Manufacture of Food Products	43.37	45.45	43.41	44.78	43.24	43.27	40.54
飲料製造業 Manufacture of Beverages	42.95	44.46	40.00	48.00	42.88	43.84	40.01
菸草製造業 Manufacture of Tobacco Products	41.67	-	-	-	41.67	43.48	40.94
紡織業 Manufacture of Textiles	44.37	45.19	46.56	45.11	44.23	44.23	-
成衣及服飾品製造業 Manufacture of Wearing Apparel & Clothing Accessories	44.27	47.72	45.41	44.90	43.93	43.93	-
皮革、毛皮及其製品製造業 Manufacture of Leather, Fur & Related Products	43.08	43.21	44.12	45.01	42.92	42.93	40.00
木竹製品製造業 Manufacture of Wood & of Products of Wood & Bamboo	43.15	42.67	42.41	42.92	43.33	43.33	-
紙漿、紙及紙製品製造業 Manufacture of Paper & Paper Products	43.16	42.92	42.63	42.53	43.22	43.22	35.94
印刷及資料儲存媒體複製業 Printing & Reproduction of Recorded Media	43.40	45.02	43.49	42.97	43.25	43.30	40.36
石油及煤製品製造業 Manufacture of Petroleum & Coal Products	42.46	32.05	-	44.00	42.59	43.27	41.94
化學材料製造業 Manufacture of Chemical Material	42.62	42.60	48.00	44.22	42.61	42.62	38.25
化學製品製造業 Manufacture of Chemical Products	42.50	41.01	41.45	38.09	42.64	42.65	40.00
藥品及醫用化學製品製造業 Manufacture of Pharmaceuticals & Medicinal Chemical Products	42.38	48.00	48.00	44.14	42.35	42.35	-
橡膠製品製造業 Manufacture of Rubber Products	43.58	41.52	42.82	40.52	43.70	43.70	-

表 5 2 就業者之平均每週主要工作時數—按中分類行業與從業身分分(續 1)

TABLE 52. EMPLOYED PERSONS BY AVERAGE WEEKLY WORK HOURS FOR MAJOR JOBS, INDUSTRY DIVISION AND CLASS OF WORKER (Cont. 1)

項 目 別 Item	總 計 Total	雇 主 Employers	自營作業者 Own-account workers	無酬家屬 工作者 Unpaid family workers	受 僱 者 Paid employees		
					計 Subtotal	受 私 人 僱 用 者 Private	受 政 府 僱 用 者 Government
塑膠製品製造業 Manufacture of Plastics Products	43.47	45.28	42.99	44.61	43.29	43.29	-
非金屬礦物製品製造業 Manufacture of Other Non- metallic Mineral Products	43.97	46.97	40.54	49.14	43.88	43.88	40.00
基本金屬製造業 Manufacture of Basic Metals	43.32	44.86	33.47	39.19	43.43	43.46	40.03
金屬製品製造業 Manufacture of Fabricated Metal Products	43.26	44.62	41.76	41.86	43.30	43.31	40.67
電子零組件製造業 Manufacture of Electronic Parts & Components	43.90	44.99	38.82	40.17	43.91	43.91	-
電腦、電子產品及光學製品 製造業 Manufacture of Computers, Electronic & Optical Products	43.65	42.44	45.69	43.97	43.66	43.66	-
電力設備製造業 Manufacture of Electrical Equipment	43.45	45.54	45.88	47.01	43.33	43.34	40.00
機械設備製造業 Manufacture of Machinery & Equipment	43.49	45.16	43.24	41.30	43.46	43.46	-
汽車及其零件製造業 Manufacture of Motor Vehicles & Parts	43.44	43.84	39.30	42.77	43.45	43.45	-
其他運輸工具及其零件製造業 Manufacture of Other Transport Equipment & Parts	43.54	45.39	42.01	43.48	43.50	43.77	40.57
家具製造業 Manufacture of Furniture	43.62	44.65	41.26	42.31	43.66	43.66	40.00
其他製造業 Other Manufacturing	43.18	46.47	43.01	44.69	42.98	42.99	40.00
產業用機械設備維修及安裝業 Repair & Installation of Industrial Machinery & Equipment	43.09	45.02	44.91	44.36	42.65	42.70	39.33
電力及燃氣供應業 Electricity & Gas Supply	41.16	-	40.00	40.00	41.16	43.43	40.50
電力及燃氣供應業 Electricity & Gas Supply	41.16	-	40.00	40.00	41.16	43.43	40.50
用水供應及污染整治業 Water Supply & Remediation Activities	42.60	44.85	41.27	42.86	42.58	43.88	41.57
用水供應業 Water Supply	41.09	-	47.22	-	41.02	40.88	41.02
廢(污)水處理業 Wastewater (Sewage) Treatment	41.22	43.76	35.01	35.09	41.45	41.67	38.33
廢棄物清除、處理及資源回收 處理業 Waste Collection, Treatment & Disposal Activities; Materials Recovery	42.92	45.35	41.96	43.51	42.88	44.48	41.71
污染整治業 Remediation Activities & Other Waste Management Services	41.35	40.00	48.00	40.00	41.19	41.19	-
營造業 Construction	41.30	44.11	40.62	42.26	41.11	41.12	41.00
建築工程業 Construction of Buildings	40.57	44.58	40.31	41.42	40.39	40.39	-
土木工程業 Civil Engineering	41.91	44.51	40.63	42.90	41.64	41.72	41.04
專門營造業 Specialized Construction Activities	41.77	43.82	40.65	42.36	41.71	41.71	40.00

單位：小時

民國 1 0 3 年
2014

Unit : Hour

表 5 2 就業者之平均每週主要工作時數—按中分類行業與從業身分分(續 2)

TABLE 52. EMPLOYED PERSONS BY AVERAGE WEEKLY WORK HOURS FOR MAJOR JOBS, INDUSTRY DIVISION AND CLASS OF WORKER (Cont. 2)

項 目 別 Item	總 計 Total	雇 主 Employers	自營作業者 Own-account workers	無酬家屬 工作者 Unpaid family workers	受 僱 者 Paid employees		
					計 Subtotal	受私人 僱用者 Private	受政府 僱用者 Government
服務業 Services-Providing Industries	44.64	48.40	48.54	48.16	43.50	43.99	41.22
批發及零售業 Wholesale & Retail Trade	46.08	48.11	49.29	47.99	44.37	44.40	40.66
批發業 Wholesale Trade	43.67	44.89	45.61	45.55	43.04	43.05	41.90
零售業 Retail Trade	47.39	51.94	50.00	48.76	45.33	45.37	40.08
運輸及倉儲業 Transportation & Storage	45.39	44.77	50.69	44.05	44.40	44.84	41.66
陸上運輸業 Land Transportation	47.16	45.79	50.93	43.90	45.93	46.21	43.21
水上運輸業 Water Transportation	43.81	45.64	49.78	-	43.74	43.73	46.75
航空運輸業 Air Transport	43.52	-	-	-	43.52	43.50	47.63
運輸輔助業 Supporting Activities for Transportation	42.50	43.67	44.08	44.35	42.34	42.44	41.55
倉儲業 Warehousing & Storage	42.84	39.39	-	44.00	42.89	42.89	-
郵政及快遞業 Postal & Courier Activities	42.15	42.53	26.38	44.49	42.19	43.71	40.58
住宿及餐飲業 Accommodation & Food Service Activities	46.75	52.11	50.24	49.75	44.57	44.57	45.24
住宿服務業 Accommodation	46.10	47.92	50.61	50.17	45.67	45.67	44.46
餐飲業 Food & Beverage Service Activities	46.82	52.28	50.23	49.74	44.40	44.40	45.78
資訊及通訊傳播業 Information & Communication	43.25	44.27	43.20	42.57	43.23	43.23	44.37
出版業 Publishing Activities	42.73	43.23	38.19	-	42.77	42.77	-
影片服務、聲音錄製及音樂出版業 Motion Picture, Video & Television Programme Production, Sound Recording & Music Publishing	44.65	44.95	44.82	40.00	44.65	44.65	-
傳播及節目播送業 Programming & Broadcasting Activities	44.38	40.00	-	-	44.39	44.39	44.37
電信業 Telecommunications	42.30	40.00	47.44	-	42.29	42.29	-
電腦系統設計服務業 Computer Systems Design Services	43.34	44.55	42.66	43.37	43.34	43.34	-
資料處理及資訊供應服務業 Information Service Activities	42.82	43.54	46.52	40.00	42.67	42.67	-
金融及保險業 Financial & Insurance Activities	42.53	46.25	46.03	51.23	42.49	42.52	41.63
金融中介業 Financial Intermediation	42.22	48.92	56.39	51.46	42.10	42.14	41.58
保險業 Insurance	43.32	45.85	35.00	40.00	43.33	43.33	43.27
證券期貨及其他金融業 Securities, Futures & Other Financing	41.23	41.53	30.50	-	41.32	41.32	41.42
不動產業 Real Estate Activities	46.97	46.17	43.60	43.45	47.16	47.26	38.59
不動產開發業 Real Estate Development Activities	43.14	43.01	48.00	-	43.10	43.12	40.00
不動產經營及相關服務業 Real Estate Operation & Relative Activities	47.47	47.51	43.43	43.45	47.67	47.80	38.49
專業、科學及技術服務業 Professional, Scientific & Technical Activities	42.70	44.04	42.27	43.55	42.62	42.79	40.67
法律及會計服務業 Legal & Accounting Activities	42.63	42.74	41.92	41.17	42.81	42.82	40.00
企業總管理機構及管理顧問業 Activities of Head Offices; Management Consultancy Activities	42.47	38.93	44.19	-	42.50	42.64	40.43
建築、工程服務及技術檢測、分析服務 業 Architecture & Engineering Activities; Technical Testing & Analysis	42.48	46.00	41.94	40.76	42.29	42.33	39.99

民國 1 0 3 年
2014

單位：小時

Unit : Hour

表 5 2 就業者之平均每週主要工作時數—按中分類行業與從業身分分(續完)

TABLE 52. EMPLOYED PERSONS BY AVERAGE WEEKLY WORK HOURS FOR MAJOR JOBS, INDUSTRY DIVISION AND CLASS OF WORKER (Cont. End)

民國 1 0 3 年
2014

單位：小時

Unit : Hour

項 目 別 Item	總 計 Total	雇 主 Employers	自營作業者 Own-account workers	無酬家屬 工作者 Unpaid family workers	受 僱 者 Paid employees		
					計 Subtotal	受 私 人 僱 用 者 Private	受 政 府 僱 用 者 Government
研究發展服務業 Scientific Research & Development	41.46	43.37	37.65	40.00	41.46	42.34	40.78
廣告業及市場研究業 Advertising & Market Research	42.32	43.36	42.56	45.75	42.10	42.10	-
專門設計服務業 Specialized Design Activities	43.09	43.61	41.64	42.37	43.50	43.50	-
獸醫服務業 Veterinary Activities	50.45	54.76	53.61	57.03	48.22	49.01	41.41
其他專業、科學及技術服務業 Other Professional, Scientific & Technical Activities	43.82	48.77	42.12	48.12	43.86	44.08	40.00
支援服務業 Support Service Activities	45.67	45.24	43.43	44.28	45.78	45.79	38.46
租賃業 Rental & Leasing Activities	45.30	48.02	49.73	47.18	43.42	43.42	-
人力仲介及供應業 Employment Activities	42.12	43.94	55.19	39.89	41.73	41.73	-
旅行及相關代訂服務業 Travel Agency, Tour Operator, Reservation Service & Related Activities	43.94	45.10	44.61	43.63	43.86	43.86	-
保全及私家偵探服務業 Security & Investigation Activities	52.07	43.41	48.00	-	52.09	52.09	-
建築物及綠化服務業 Services to Buildings & Landscape Activities	40.84	44.47	36.06	38.98	40.91	40.92	38.46
業務及辦公室支援服務業 Business & Office Support Activities	42.54	44.85	43.95	47.88	41.82	41.82	-
公共行政及國防；強制性社會安全 Public Administration & Defence; Compulsory Social Security	42.89	-	-	-	42.89	40.14	42.89
公共行政及國防；強制性社會安全 Public Administration & Defence; Compulsory Social Security	42.89	-	-	-	42.89	40.23	42.89
國際組織及外國機構 Activities of Extraterritorial Organizations & Bodies	40.00	-	-	-	40.00	40.00	40.00
教育服務業 Education	38.94	44.43	30.98	42.61	38.98	39.21	38.80
教育服務業 Education	38.94	44.43	30.98	42.61	38.98	39.21	38.80
醫療保健及社會工作服務業 Human Health & Social Work Activities	44.11	48.53	44.27	42.10	43.98	44.19	43.13
醫療保健服務業 Human Health Activities	44.26	48.08	44.12	42.07	44.16	44.39	43.28
居住型照顧服務業 Residential Care Activities	44.60	53.36	48.00	42.88	44.24	44.59	41.66
其他社會工作服務業 Social Work Activities without Accommodation	41.22	52.88	53.64	-	41.06	41.23	38.46
藝術、娛樂及休閒服務業 Arts, Entertainment & Recreation	44.82	48.35	46.61	49.73	43.97	44.77	40.46
創作及藝術表演業 Creative, Arts & Entertainment Activities	41.43	40.04	41.71	42.96	41.30	40.86	44.82
圖書館、檔案保存、博物館及類似機構 Libraries, Archives, Museums & Other Cultural Activities	40.79	-	40.00	-	40.79	43.81	40.38
博奕業 Gambling & Betting Activities	51.49	54.43	53.66	54.86	46.56	46.56	-
運動、娛樂及休閒服務業 Sports Activities & Amusement & Recreation Activities	45.30	50.32	44.75	45.95	45.04	45.35	38.99
其他服務業 Other Service Activities	46.68	51.72	48.36	48.21	45.39	45.42	40.87
宗教、職業及類似組織 Activities of Membership Organizations	43.71	47.70	50.62	49.03	43.47	43.48	41.72
個人及家庭用品維修業 Maintenance & Repair of Personal & Household Goods	47.66	50.87	49.30	47.68	46.15	46.15	40.00
未分類其他服務業 Other Personal Service Activities	46.79	52.89	47.53	49.01	45.79	45.84	40.58

表 5 3 就業者之每週工作時數—按年齡分

單位：千人

民國 1 0 3 年

項 目 別	總 計 Total	有職業在工作者				
		合 計	未滿 1 5 小時	1 5 ~ 1 9 小時	2 0 ~ 2 9 小時	3 0 ~ 3 4 小時
		Subtotal	Less than 15 hours	Hours	Hours	Hours
總 計	11 079	10 998	67	80	237	172
1 5 ~ 2 4 歲	774	771	16	15	34	20
1 5 ~ 1 9 歲	111	111	6	6	11	6
2 0 ~ 2 4 歲	662	660	10	10	23	14
2 5 ~ 4 4 歲	5 985	5 940	17	22	78	68
2 5 ~ 2 9 歲	1 325	1 317	2	3	14	12
3 0 ~ 3 4 歲	1 644	1 631	4	5	18	16
3 5 ~ 3 9 歲	1 552	1 539	5	6	21	17
4 0 ~ 4 4 歲	1 464	1 453	6	8	25	23
4 5 ~ 6 4 歲	4 083	4 051	27	38	108	78
4 5 ~ 4 9 歲	1 431	1 419	7	10	29	25
5 0 ~ 5 4 歲	1 262	1 253	8	11	32	24
5 5 ~ 5 9 歲	898	891	7	10	27	17
6 0 ~ 6 4 歲	493	489	6	7	20	11
6 5 歲及以上	237	236	6	5	17	7
男	6 166	6 132	33	48	131	99
1 5 ~ 2 4 歲	384	383	8	8	18	10
1 5 ~ 1 9 歲	64	64	3	2	6	3
2 0 ~ 2 4 歲	320	319	5	5	12	8
2 5 ~ 4 4 歲	3 182	3 168	7	12	39	38
2 5 ~ 2 9 歲	671	669	1	2	7	6
3 0 ~ 3 4 歲	871	868	1	3	10	9
3 5 ~ 3 9 歲	843	838	2	3	10	10
4 0 ~ 4 4 歲	797	793	2	4	12	13
4 5 ~ 6 4 歲	2 430	2 413	15	24	62	47
4 5 ~ 4 9 歲	797	792	3	6	16	15
5 0 ~ 5 4 歲	743	738	4	7	18	14
5 5 ~ 5 9 歲	558	554	4	6	16	11
6 0 ~ 6 4 歲	331	328	4	5	13	7
6 5 歲及以上	170	168	5	3	11	5
女	4 913	4 867	33	32	106	73
1 5 ~ 2 4 歲	390	388	9	8	16	9
1 5 ~ 1 9 歲	47	47	3	3	5	3
2 0 ~ 2 4 歲	343	341	5	4	11	6
2 5 ~ 4 4 歲	2 803	2 772	11	10	39	30
2 5 ~ 2 9 歲	653	648	1	1	7	5
3 0 ~ 3 4 歲	773	763	3	2	8	7
3 5 ~ 3 9 歲	709	701	3	2	11	8
4 0 ~ 4 4 歲	667	660	4	3	13	10
4 5 ~ 6 4 歲	1 653	1 639	12	13	45	31
4 5 ~ 4 9 歲	634	627	4	4	14	10
5 0 ~ 5 4 歲	518	514	4	3	14	10
5 5 ~ 5 9 歲	339	336	2	4	11	7
6 0 ~ 6 4 歲	162	161	3	2	7	4
6 5 歲及以上	68	67	1	2	5	2

TABLE 53. EMPLOYED PERSONS BY WEEKLY WORK HOURS AND AGE

2014						Unit : Thousand Persons
At work					有職業 不在工作者 Having a job but not at work	Item
3 5 ~ 3 9 小時 Hours	4 0 ~ 4 4 小時 Hours	4 5 ~ 4 9 小時 Hours	5 0 ~ 5 9 小時 Hours	6 0 小時及以上 Hours & over		
434	5 261	2 988	1 107	653	80	Both sexes
29	322	237	64	34	3	15 - 24 years
8	33	31	6	4	0	15 - 19 years
20	289	206	58	31	2	20 - 24 years
149	3 016	1 712	573	305	45	25 - 44 years
24	692	390	118	61	8	25 - 29 years
34	834	488	150	81	13	30 - 34 years
43	774	438	157	78	13	35 - 39 years
48	716	395	148	85	11	40 - 44 years
215	1 849	1 000	443	294	32	45 - 64 years
54	667	373	154	98	12	45 - 49 years
64	579	311	137	89	9	50 - 54 years
56	396	210	98	69	7	55 - 59 years
41	207	106	53	38	4	60 - 64 years
41	74	39	27	20	2	65 years & over
250	2 684	1 782	683	420	34	Male
17	149	122	31	20	1	15 - 24 years
6	20	19	3	2	0	15 - 19 years
11	129	104	28	18	1	20 - 24 years
82	1 451	999	347	192	14	25 - 44 years
13	317	217	68	37	2	25 - 29 years
19	401	286	87	51	3	30 - 34 years
24	381	259	100	50	5	35 - 39 years
26	351	237	93	55	4	40 - 44 years
125	1 030	632	285	193	18	45 - 64 years
30	337	228	97	61	6	45 - 49 years
37	318	196	86	58	5	50 - 54 years
32	237	136	64	48	4	55 - 59 years
25	138	72	37	27	3	60 - 64 years
27	54	28	19	15	1	65 years & over
184	2 577	1 205	424	232	46	Female
12	172	115	33	15	2	15 - 24 years
3	12	12	3	2	0	15 - 19 years
9	160	102	30	13	2	20 - 24 years
68	1 565	712	226	113	30	25 - 44 years
11	374	174	50	24	5	25 - 29 years
15	433	202	63	30	10	30 - 34 years
19	393	179	58	29	8	35 - 39 years
22	365	157	55	30	6	40 - 44 years
91	819	368	158	100	14	45 - 64 years
25	331	146	57	37	6	45 - 49 years
26	261	114	51	31	4	50 - 54 years
23	159	74	35	22	3	55 - 59 years
16	69	34	15	10	1	60 - 64 years
14	20	11	8	5	0	65 years & over

表54 就業者之主要工作每週工作時數—按年齡分

單位：千人

民國103年

項 目 別	總 計 Total	有職業在工作者				
		合 計	未滿15小時	15~19小時	20~29小時	30~34小時
		Subtotal	Less than 15 hours	Hours	Hours	Hours
總 計	11 079	10 998	67	80	241	175
15~24歲	774	771	16	15	35	20
15~19歲	111	111	6	6	11	6
20~24歲	662	660	10	10	23	14
25~44歲	5 985	5 940	18	22	80	69
25~29歲	1 325	1 317	2	3	14	12
30~34歲	1 644	1 631	4	5	19	16
35~39歲	1 552	1 539	5	6	21	18
40~44歲	1 464	1 453	6	8	26	23
45~64歲	4 083	4 051	27	38	110	80
45~49歲	1 431	1 419	7	10	30	26
50~54歲	1 262	1 253	8	11	32	25
55~59歲	898	891	7	10	28	18
60~64歲	493	489	6	7	20	12
65歲及以上	237	236	6	5	17	7
男	6 166	6 132	33	48	134	101
15~24歲	384	383	8	8	18	10
15~19歲	64	64	3	2	6	3
20~24歲	320	319	5	5	12	8
25~44歲	3 182	3 168	7	12	40	38
25~29歲	671	669	1	2	8	6
30~34歲	871	868	1	3	10	9
35~39歲	843	838	2	3	10	10
40~44歲	797	793	2	4	12	13
45~64歲	2 430	2 413	15	25	64	48
45~49歲	797	792	3	6	16	15
50~54歲	743	738	4	7	18	14
55~59歲	558	554	4	6	16	11
60~64歲	331	328	4	5	13	7
65歲及以上	170	168	5	4	11	5
女	4 913	4 867	34	32	107	74
15~24歲	390	388	9	8	16	9
15~19歲	47	47	3	3	5	3
20~24歲	343	341	6	4	11	6
25~44歲	2 803	2 772	11	9	40	31
25~29歲	653	648	1	1	7	5
30~34歲	773	763	3	2	8	7
35~39歲	709	701	3	2	11	8
40~44歲	667	660	4	3	13	10
45~64歲	1 653	1 639	12	13	46	32
45~49歲	634	627	4	4	14	10
50~54歲	518	514	4	3	14	11
55~59歲	339	336	2	4	11	7
60~64歲	162	161	3	2	7	4
65歲及以上	68	67	1	2	5	2

TABLE 54. EMPLOYED PERSONS BY WEEKLY WORK HOURS FOR MAJOR JOBS AND AGE

2014					Unit : Thousand Persons	
At work					有職業 不在工作者 Having a job but not at work	Item
3 5 ~ 3 9小時 Hours	4 0 ~ 4 4小時 Hours	4 5 ~ 4 9小時 Hours	5 0 ~ 5 9小時 Hours	6 0 小時及以上 Hours & over		
435	5 262	2 986	1 101	649	80	Both sexes
29	321	237	64	34	3	15 - 24 years
8	33	31	6	4	0	15 - 19 years
21	289	206	58	30	2	20 - 24 years
150	3 016	1 711	571	304	45	25 - 44 years
24	692	390	118	61	8	25 - 29 years
34	834	488	149	80	13	30 - 34 years
43	774	438	157	78	13	35 - 39 years
48	716	395	147	84	11	40 - 44 years
216	1 850	1 000	440	292	32	45 - 64 years
55	668	374	153	97	12	45 - 49 years
64	579	310	136	88	9	50 - 54 years
56	396	210	98	69	7	55 - 59 years
41	207	106	53	37	4	60 - 64 years
41	74	39	27	20	2	65 years & over
251	2 685	1 782	679	418	34	Male
17	149	122	31	20	1	15 - 24 years
6	20	19	3	2	0	15 - 19 years
11	129	104	28	18	1	20 - 24 years
82	1 451	999	346	192	14	25 - 44 years
13	317	217	68	37	2	25 - 29 years
19	401	286	87	51	3	30 - 34 years
24	381	259	99	50	5	35 - 39 years
26	352	237	92	54	4	40 - 44 years
125	1 031	632	282	192	18	45 - 64 years
30	337	228	97	60	6	45 - 49 years
37	318	196	86	58	5	50 - 54 years
33	237	136	63	47	4	55 - 59 years
25	138	72	37	27	3	60 - 64 years
28	54	28	19	15	1	65 years & over
184	2 577	1 205	422	231	46	Female
12	172	115	33	15	2	15 - 24 years
3	12	12	3	2	0	15 - 19 years
9	160	102	30	12	2	20 - 24 years
68	1 565	712	225	112	30	25 - 44 years
11	374	174	50	24	5	25 - 29 years
16	433	202	62	30	10	30 - 34 years
19	393	179	58	29	8	35 - 39 years
22	365	157	55	30	6	40 - 44 years
91	819	367	157	100	14	45 - 64 years
25	331	146	57	37	6	45 - 49 years
26	261	114	51	31	4	50 - 54 years
23	159	74	35	22	3	55 - 59 years
16	69	34	15	10	1	60 - 64 years
14	20	11	8	5	0	65 years & over

表 5 5 就業者之主要工作每週工作時數—按行業分

單位：千人		民國 1 0 3 年				
項 目 別	總 計	有職業在工作者				
		合 計	未滿 1 5 小時	1 5 ~ 1 9 小時	2 0 ~ 2 9 小時	3 0 ~ 3 4 小時
	Total	Subtotal	Less than 15 hours	Hours	Hours	Hours
總 計	11 079	10 998	67	80	241	175
農、林、漁、牧業	548	544	8	9	32	21
工 業	4 004	3 987	11	28	73	65
礦業及土石採取業	4	4	-	0	0	0
製 造 業	3 007	2 996	4	8	30	29
電力及燃氣供應業	29	29	-	-	0	0
用水供應及污染整治業	82	82	0	0	1	1
營 造 業	881	875	7	20	42	35
服 務 業	6 526	6 468	49	43	136	89
批發及零售業	1 825	1 819	4	9	33	21
運輸及倉儲業	433	430	2	2	8	6
住宿及餐飲業	792	789	9	12	28	15
資訊及通訊傳播業	241	241	1	1	2	2
金融及保險業	416	415	0	0	4	3
不動產業	98	98	0	0	1	0
專業、科學及技術服務業	354	352	1	2	4	3
支援服務業	273	272	2	2	6	4
公共行政及國防；強制性 社會安全	378	375	0	0	3	4
教育服務業	645	612	17	8	27	17
醫療保健及社會工作服務業	432	430	1	1	6	5
藝術、娛樂及休閒服務業	95	95	2	1	2	2
其他服務業	543	541	9	4	11	7

TABLE 55. EMPLOYED PERSONS BY WEEKLY WORK HOURS FOR MAJOR JOBS AND INDUSTRY

2014						Unit : Thousand Persons
At work					有職業 不在工作者 Having a job but not at work	Item
3 5 ~ 3 9小時 Hours	4 0 ~ 4 4小時 Hours	4 5 ~ 4 9小時 Hours	5 0 ~ 5 9小時 Hours	6 0小時及以上 Hours & over		
435	5 262	2 986	1 101	649	80	Total
112	190	101	54	17	4	Agriculture, Forestry, Fishing & Animal Husbandry
111	2 114	1 264	242	78	17	Goods-Producing Industries
0	2	1	0	0	0	Mining & Quarrying
47	1 651	982	183	64	11	Manufacturing
0	24	4	1	0	0	Electricity & Gas Supply
2	50	22	4	1	0	Water Supply & Remediation Activities
62	388	256	54	13	6	Construction
212	2 957	1 621	806	554	58	Services-Providing Industries
62	681	558	260	190	6	Wholesale & Retail Trade
11	190	117	55	41	2	Transportation & Storage
44	174	238	154	114	3	Accommodation & Food Service Activities
3	147	52	27	7	1	Information & Communication
4	280	73	43	7	2	Financial & Insurance Activities
2	35	31	16	12	0	Real Estate Activities
8	227	60	35	13	1	Professional, Scientific & Technical Activities
10	107	80	27	35	1	Support Service Activities
3	278	37	27	22	3	Public Administration & Defence; Compulsory Social Security
26	432	56	22	5	33	Education
10	219	126	43	18	2	Human Health & Social Work Activities
6	34	26	12	10	1	Arts, Entertainment & Recreation
23	154	167	86	80	2	Other Service Activities

表 5 5 就業者之主要工作每週工作時數—按行業分（續）

單位：千人

民國 1 0 3 年

項 目 別	總 計 Total	有職業在工作者				
		合 計	未滿 1 5 小時	1 5 ~ 1 9 小時	2 0 ~ 2 9 小時	3 0 ~ 3 4 小時
		Subtotal	Less than 15 hours	Hours	Hours	Hours
男	6 166	6 132	33	48	134	101
農、林、漁、牧業	392	388	6	7	23	15
工 業	2 746	2 734	9	24	57	50
礦業及土石採取業	3	3	-	0	0	0
製 造 業	1 873	1 868	2	6	18	17
電力及燃氣供應業	25	25	-	-	0	0
用水供應及污染整治業	64	64	0	0	1	1
營 造 業	780	775	7	18	39	32
服 務 業	3 029	3 010	18	17	53	35
批發及零售業	880	878	2	4	14	9
運輸及倉儲業	338	336	1	1	6	5
住宿及餐飲業	352	350	4	5	10	4
資訊及通訊傳播業	139	139	0	0	1	1
金融及保險業	150	150	0	0	1	1
不動產業	58	58	0	0	1	0
專業、科學及技術服務業	161	160	0	1	2	2
支援服務業	158	158	0	1	3	2
公共行政及國防；強制性 社會安全	199	198	0	0	1	2
教育服務業	181	172	5	3	8	5
醫療保健及社會工作服務業	90	90	0	0	1	1
藝術、娛樂及休閒服務業	48	48	1	1	2	1
其他服務業	275	273	3	2	4	3
女	4 913	4 867	34	32	107	74
農、林、漁、牧業	157	156	1	3	9	6
工 業	1 258	1 252	2	4	16	14
礦業及土石採取業	1	1	-	-	-	-
製 造 業	1 134	1 128	1	2	12	12
電力及燃氣供應業	4	4	-	-	0	0
用水供應及污染整治業	18	18	0	0	0	0
營 造 業	101	101	0	1	3	2
服 務 業	3 498	3 458	31	26	83	54
批發及零售業	945	941	2	5	19	12
運輸及倉儲業	95	94	0	0	2	1
住宿及餐飲業	441	438	5	7	18	10
資訊及通訊傳播業	102	102	0	1	1	1
金融及保險業	266	265	0	0	3	2
不動產業	41	40	0	0	0	0
專業、科學及技術服務業	193	192	1	1	2	2
支援服務業	115	115	2	1	4	2
公共行政及國防；強制性 社會安全	179	178	0	0	2	2
教育服務業	464	439	12	6	19	12
醫療保健及社會工作服務業	342	340	1	1	5	4
藝術、娛樂及休閒服務業	47	46	1	0	1	1
其他服務業	269	267	5	2	7	4

TABLE 55. EMPLOYED PERSONS BY WEEKLY WORK HOURS FOR MAJOR
JOBS AND INDUSTRY (Cont.)

2014					Unit : Thousand Persons	
At work					有職業 不在工作者 Having a job but not at work	Item
3 5 ~ 3 9小時 Hours	4 0 ~ 4 4小時 Hours	4 5 ~ 4 9小時 Hours	5 0 ~ 5 9小時 Hours	6 0小時及以上 Hours & over		
251	2 685	1 782	679	418	34	Male
76	133	72	41	14	4	Agriculture, Forestry, Fishing & Animal Husbandry
85	1 356	901	193	58	11	Goods-Producing Industries
0	1	1	0	0	0	Mining & Quarrying
27	971	643	138	46	5	Manufacturing
0	20	3	1	0	0	Electricity & Gas Supply
1	38	19	4	1	0	Water Supply & Remediation Activities
57	326	234	50	12	5	Construction
90	1 196	809	445	346	19	Services-Providing Industries
29	297	275	140	107	2	Wholesale & Retail Trade
9	127	98	50	40	2	Transportation & Storage
14	67	105	78	63	1	Accommodation & Food Service Activities
2	81	32	18	4	0	Information & Communication
1	97	28	17	4	0	Financial & Insurance Activities
1	17	19	11	8	0	Real Estate Activities
4	97	29	19	8	1	Professional, Scientific & Technical Activities
4	45	49	20	33	1	Support Service Activities
1	123	27	22	20	1	Public Administration & Defence; Compulsory Social Security
8	117	15	8	3	9	Education
2	40	23	14	8	0	Human Health & Social Work Activities
4	15	13	6	6	0	Arts, Entertainment & Recreation
10	71	95	43	42	1	Other Service Activities
184	2 577	1 205	422	231	46	Female
36	57	29	13	3	0	Agriculture, Forestry, Fishing & Animal Husbandry
26	758	364	49	20	6	Goods-Producing Industries
0	1	0	-	-	-	Mining & Quarrying
20	679	339	45	18	6	Manufacturing
0	4	0	0	-	0	Electricity & Gas Supply
1	13	3	0	0	0	Water Supply & Remediation Activities
5	62	22	4	1	1	Construction
122	1 762	812	360	208	40	Services-Providing Industries
34	383	283	119	83	4	Wholesale & Retail Trade
2	63	19	5	1	1	Transportation & Storage
30	107	133	76	51	2	Accommodation & Food Service Activities
1	66	20	9	2	0	Information & Communication
3	183	45	26	3	1	Financial & Insurance Activities
1	18	12	5	4	0	Real Estate Activities
4	130	31	16	5	1	Professional, Scientific & Technical Activities
5	62	30	7	2	1	Support Service Activities
2	155	10	5	1	2	Public Administration & Defence; Compulsory Social Security
18	315	42	14	2	25	Education
8	179	103	29	11	2	Human Health & Social Work Activities
2	19	13	6	4	0	Arts, Entertainment & Recreation
12	83	71	43	38	1	Other Service Activities

表 5 6 就業者之主要工作每週工作時數—按從業身分分

單位：千人

民國103年

項 目 別	總 計 Total	有職業在工作者				
		合 計	未滿15小時	15~19小時	20~29小時	30~34小時
		Subtotal	Less than 15 hours	Hours	Hours	Hours
總 計	11 079	10 998	67	80	241	175
雇 主	458	456	1	2	5	4
自 營 作 業 者	1 310	1 302	16	15	46	28
無 酬 家 屬 工 作 者	573	573	-	5	16	11
受 僱 者	8 737	8 667	50	59	173	132
受 私 人 僱 用 者	7 714	7 675	43	55	157	114
受 政 府 僱 用 者	1 023	992	7	4	16	18
男	6 166	6 132	33	48	134	101
雇 主	371	369	1	1	4	3
自 營 作 業 者	976	970	11	11	34	21
無 酬 家 屬 工 作 者	168	168	-	1	4	3
受 僱 者	4 652	4 626	22	35	92	73
受 私 人 僱 用 者	4 187	4 169	20	34	86	67
受 政 府 僱 用 者	465	457	2	1	6	6
女	4 913	4 867	34	32	107	74
雇 主	88	87	0	0	1	0
自 營 作 業 者	335	333	5	4	13	7
無 酬 家 屬 工 作 者	405	405	-	3	12	8
受 僱 者	4 085	4 041	28	24	81	58
受 私 人 僱 用 者	3 527	3 507	23	22	71	47
受 政 府 僱 用 者	558	535	5	3	10	11

TABLE 56. EMPLOYED PERSONS BY WEEKLY WORK HOURS FOR MAJOR JOBS AND CLASS OF WORKER

2014						Unit : Thousand Persons
At work					有職業 不在工作者 Having a job but not at work	Item
3 5 ~ 3 9 小時 Hours	4 0 ~ 4 4 小時 Hours	4 5 ~ 4 9 小時 Hours	5 0 ~ 5 9 小時 Hours	6 0 小時及以上 Hours & over		
435	5 262	2 986	1 101	649	80	Both sexes
13	163	132	79	57	2	Employers
139	344	299	225	190	8	Own-account workers
61	176	142	91	70	-	Unpaid family workers
222	4 579	2 412	707	332	70	Paid employees
208	3 813	2 320	660	305	39	Private
14	766	93	47	27	31	Government
251	2 685	1 782	679	418	34	Male
10	132	113	62	43	2	Employers
104	260	224	166	139	6	Own-account workers
16	51	45	28	20	-	Unpaid family workers
122	2 242	1 400	423	217	26	Paid employees
116	1 916	1 345	392	193	18	Private
5	326	56	31	24	8	Government
184	2 577	1 205	422	231	46	Female
3	31	20	16	14	0	Employers
35	84	75	59	51	2	Own-account workers
46	125	97	63	50	-	Unpaid family workers
100	2 337	1 012	284	115	44	Paid employees
92	1 897	975	268	112	21	Private
9	440	37	16	4	23	Government

表 5 7 就業者之平均每週主要工作時數—按行業與職業分

單位：小時		民國 1 0 3 年			
項 目 別	總 計	民意代表、 主管及經理人員	專業人員	技術員及助理專業人員	
	Total	Legislators, Senior Officials & Managers	Professionals	Technicians & Associate Professionals	
總 計	43.84	44.50	41.98	43.28	
農、林、漁、牧業	40.62	44.48	44.27	42.50	
工 業	42.99	44.30	43.70	43.52	
礦業及土石採取業	44.13	49.59	41.02	42.79	
製 造 業	43.52	44.45	43.81	43.45	
電力及燃氣供應業	41.16	40.23	40.58	41.16	
用水供應及污染整治業	42.60	43.09	43.50	42.67	
營 造 業	41.30	43.47	42.89	44.30	
服 務 業	44.64	44.65	41.45	43.14	
批發及零售業	46.08	43.86	44.43	43.97	
運輸及倉儲業	45.39	43.67	41.71	42.34	
住宿及餐飲業	46.75	49.06	41.53	46.54	
資訊及通訊傳播業	43.25	44.00	43.61	42.86	
金融及保險業	42.53	42.71	41.85	43.06	
不動產業	46.97	43.01	45.53	47.83	
專業、科學及技術服務業	42.70	44.55	42.78	42.47	
支援服務業	45.67	43.84	42.09	43.30	
公共行政及國防； 強制性社會安全	42.89	48.35	41.05	41.20	
教育服務業	38.94	43.41	38.82	39.34	
醫療保健及社會工作服務業	44.11	48.87	44.95	43.22	
藝術、娛樂及休閒服務業	44.82	51.26	40.53	41.17	
其他服務業	46.68	44.24	31.58	42.91	

TABLE 57. EMPLOYED PERSONS BY AVERAGE WEEKLY WORK HOURS FOR MAJOR JOBS,
INDUSTRY AND OCCUPATION

2014				Unit : Hour
事務支援人員	服務及銷售工作人員	農、林、漁、牧業 生產人員	技藝有關工作人員、 機械設備操作及勞力工	Item
Clerical Support Workers	Service & Sales Workers	Skilled Agricultural, Forestry & Fishery Workers	Craft & Machine Operation Related Workers	
42.11	47.69	40.82	43.44	Total
39.95	42.80	40.80	38.62	Agriculture, Forestry, Fishing & Animal Husbandry
42.22	46.35	43.55	42.75	Goods-Producing Industries
40.45	47.88	-	44.85	Mining & Quarrying
42.29	46.17	40.00	43.62	Manufacturing
40.64	44.53	-	41.55	Electricity & Gas Supply
41.34	44.51	-	42.69	Water Supply & Remediation Activities
42.05	48.20	43.61	40.68	Construction
42.07	47.70	42.68	45.37	Services-Providing Industries
42.75	47.68	46.96	45.47	Wholesale & Retail Trade
42.14	44.83	-	47.39	Transportation & Storage
46.24	47.25	48.00	43.23	Accommodation & Food Service Activities
42.40	43.37	-	42.94	Information & Communication
41.59	42.95	-	40.53	Financial & Insurance Activities
43.13	48.72	-	39.62	Real Estate Activities
42.00	45.60	40.00	44.05	Professional, Scientific & Technical Activities
43.41	51.68	44.52	40.84	Support Service Activities
40.03	48.60	40.29	40.26	Public Administration & Defence; Compulsory Social Security
38.21	39.90	40.00	38.52	Education
42.41	45.52	-	42.79	Human Health & Social Work Activities
45.57	48.25	41.30	43.09	Arts, Entertainment & Recreation
43.16	48.37	-	47.53	Other Service Activities

表 5 7 就業者之平均每週主要工作時數—按行業與職業分（續）

單位：小時		民國 1 0 3 年			
項 目 別	總 計	民意代表、 主管及經理人員	專業人員	技術員及助理專業人員	
	Total	Legislators, Senior Officials & Managers	Professionals	Technicians & Associate Professionals	
男	44.35	44.89	42.93	43.99	
農、林、漁、牧業	40.73	44.48	44.91	43.39	
工 業	43.10	44.45	43.89	44.06	
礦業及土石採取業	44.75	49.59	41.21	43.06	
製 造 業	43.87	44.57	43.99	43.98	
電力及燃氣供應業	41.27	40.31	40.73	41.26	
用水供應及污染整治業	42.98	43.62	43.50	42.76	
營 造 業	41.31	43.78	43.25	45.03	
服 務 業	45.95	45.31	42.30	43.94	
批發及零售業	46.88	44.49	44.82	44.82	
運輸及倉儲業	46.36	44.05	42.20	43.08	
住宿及餐飲業	48.18	50.55	42.48	48.10	
資訊及通訊傳播業	43.64	44.33	43.83	43.35	
金融及保險業	43.04	43.15	42.36	43.42	
不動產業	47.92	43.65	48.12	48.52	
專業、科學及技術服務業	43.32	45.11	43.49	42.79	
支援服務業	48.54	44.98	42.63	43.85	
公共行政及國防； 強制性社會安全	44.90	48.54	41.67	41.77	
教育服務業	39.00	44.10	38.79	39.16	
醫療保健及社會工作服務業	45.51	49.44	46.52	44.42	
藝術、娛樂及休閒服務業	45.06	53.13	40.32	40.84	
其他服務業	47.42	44.72	34.45	43.70	
女	43.20	43.35	41.10	42.50	
農、林、漁、牧業	40.34	-	38.73	40.96	
工 業	42.76	43.43	42.91	42.54	
礦業及土石採取業	41.56	-	40.00	42.31	
製 造 業	42.93	43.76	43.05	42.62	
電力及燃氣供應業	40.51	40.00	39.32	40.58	
用水供應及污染整治業	41.27	40.66	-	42.12	
營 造 業	41.24	41.60	41.59	41.91	
服 務 業	43.49	43.32	40.93	42.49	
批發及零售業	45.33	42.31	43.88	42.92	
運輸及倉儲業	41.94	42.34	39.56	41.40	
住宿及餐飲業	45.61	46.93	40.81	45.53	
資訊及通訊傳播業	42.71	43.12	43.18	42.29	
金融及保險業	42.25	42.17	41.10	42.86	
不動產業	45.60	41.15	42.84	46.70	
專業、科學及技術服務業	42.18	43.68	41.82	42.22	
支援服務業	41.71	41.33	41.76	42.83	
公共行政及國防； 強制性社會安全	40.64	47.47	40.43	40.70	
教育服務業	38.92	42.88	38.82	39.41	
醫療保健及社會工作服務業	43.74	48.51	44.48	42.92	
藝術、娛樂及休閒服務業	44.57	47.19	40.92	41.59	
其他服務業	45.91	42.91	29.37	42.37	

TABLE 57. EMPLOYED PERSONS BY AVERAGE WEEKLY WORK HOURS FOR MAJOR JOBS,
INDUSTRY AND OCCUPATION (Cont.)

2014				Unit : Hour
事務支援人員	服務及銷售工作人員	農、林、漁、牧業 生產人員	技藝有關工作人員、 機械設備操作及勞力工	Item
Clerical Support Workers	Service & Sales Workers	Skilled Agricultural, Forestry & Fishery Workers	Craft & Machine Operation Related Workers	
42.59	48.80	40.91	43.72	Male
40.00	43.24	40.89	38.49	Agriculture, Forestry, Fishing & Animal Husbandry
42.70	47.00	43.64	42.63	Goods-Producing Industries
38.57	47.88	-	44.89	Mining & Quarrying
42.83	46.81	40.00	43.77	Manufacturing
40.32	45.30	-	41.64	Electricity & Gas Supply
40.96	44.51	-	43.05	Water Supply & Remediation Activities
42.56	48.63	43.70	40.72	Construction
42.56	48.82	42.07	46.56	Services-Providing Industries
43.27	48.58	44.36	46.21	Wholesale & Retail Trade
42.70	45.60	-	47.59	Transportation & Storage
47.40	48.53	-	44.70	Accommodation & Food Service Activities
42.52	41.70	-	43.27	Information & Communication
42.19	43.65	-	41.83	Financial & Insurance Activities
45.14	49.12	-	39.61	Real Estate Activities
43.07	45.93	40.00	43.56	Professional, Scientific & Technical Activities
45.53	52.35	44.52	41.63	Support Service Activities
40.49	48.94	40.00	40.94	Public Administration & Defence; Compulsory Social Security
36.09	44.08	40.00	38.85	Education
42.65	46.70	-	43.18	Human Health & Social Work Activities
47.01	48.95	41.30	43.57	Arts, Entertainment & Recreation
43.05	47.44	-	48.44	Other Service Activities
41.98	46.74	40.58	42.59	Female
39.94	42.53	40.57	38.82	Agriculture, Forestry, Fishing & Animal Husbandry
42.12	44.70	41.14	43.11	Goods-Producing Industries
40.94	-	-	43.87	Mining & Quarrying
42.16	44.78	-	43.34	Manufacturing
41.02	40.00	-	39.45	Electricity & Gas Supply
41.44	-	-	41.07	Water Supply & Remediation Activities
41.99	45.19	41.14	39.67	Construction
41.94	46.75	45.81	41.54	Services-Providing Industries
42.67	47.00	48.00	42.30	Wholesale & Retail Trade
41.64	44.51	-	42.64	Transportation & Storage
45.83	46.13	48.00	42.43	Accommodation & Food Service Activities
42.37	44.63	-	38.55	Information & Communication
41.40	42.32	-	36.15	Financial & Insurance Activities
42.88	45.37	-	39.64	Real Estate Activities
41.81	45.53	40.00	45.08	Professional, Scientific & Technical Activities
42.72	44.41	-	40.34	Support Service Activities
39.91	45.20	41.26	39.23	Public Administration & Defence; Compulsory Social Security
38.83	38.44	-	38.04	Education
42.39	45.27	-	42.34	Human Health & Social Work Activities
44.80	47.54	-	42.49	Arts, Entertainment & Recreation
43.18	48.67	-	41.72	Other Service Activities

四、失業

(4)Unemployment

表60 失業者之失業原因—按年齡分

單位：人		民國103年			
項 目 別	總 計 Total	初次尋職者 New jobseekers	非初次尋職者		
			計 Subtotal	工作場所業務緊縮或歇業 Business shrunk or establishment closed	對原有工作不滿意 Not satisfied to that job
總 計	456 701	104 948	351 753	127 873	161 323
15~24歲	111 879	65 276	46 604	8 671	31 590
15~19歲	10 714	5 715	4 999	386	3 340
20~24歲	101 165	59 560	41 605	8 284	28 250
25~44歲	257 607	39 141	218 466	72 570	114 190
25~29歲	97 235	30 162	67 073	15 059	43 873
30~34歲	69 204	6 702	62 502	19 484	34 980
35~39歲	52 323	1 929	50 394	18 048	23 869
40~44歲	38 845	348	38 497	19 979	11 469
45~64歲	86 974	531	86 443	46 538	15 513
45~49歲	34 793	10	34 783	19 496	8 345
50~54歲	27 373	395	26 978	14 760	4 944
55~59歲	18 692	-	18 692	9 218	1 992
60~64歲	6 117	127	5 990	3 064	233
65歲及以上	240	-	240	95	30
男	275 121	56 650	218 472	89 316	91 215
15~24歲	57 541	33 912	23 629	4 433	16 237
15~19歲	6 820	3 627	3 193	359	1 968
20~24歲	50 721	30 286	20 436	4 075	14 269
25~44歲	153 102	22 426	130 677	48 584	64 247
25~29歲	53 328	17 849	35 479	9 153	22 127
30~34歲	42 795	3 615	39 181	12 950	21 484
35~39歲	31 510	947	30 563	11 797	13 981
40~44歲	25 469	15	25 454	14 684	6 655
45~64歲	64 258	312	63 946	36 223	10 701
45~49歲	25 610	10	25 601	14 905	5 994
50~54歲	20 496	239	20 257	11 975	3 469
55~59歲	13 479	-	13 479	6 706	1 194
60~64歲	4 672	63	4 609	2 637	43
65歲及以上	220	-	220	76	30
女	181 579	48 298	133 281	38 557	70 108
15~24歲	54 339	31 363	22 975	4 238	15 353
15~19歲	3 895	2 088	1 806	28	1 372
20~24歲	50 444	29 275	21 169	4 210	13 980
25~44歲	104 505	16 716	87 789	23 986	49 943
25~29歲	43 907	12 313	31 594	5 905	21 746
30~34歲	26 408	3 087	23 321	6 534	13 496
35~39歲	20 813	982	19 831	6 252	9 888
40~44歲	13 376	333	13 043	5 295	4 814
45~64歲	22 716	220	22 497	10 314	4 812
45~49歲	9 183	-	9 183	4 591	2 351
50~54歲	6 877	156	6 721	2 784	1 475
55~59歲	5 212	-	5 212	2 512	797
60~64歲	1 445	64	1 381	427	190
65歲及以上	19	-	19	19	-

TABLE 60. UNEMPLOYED PERSONS BY REASON FOR UNEMPLOYMENT AND AGE

2014						Unit : Person
Experienced jobseekers						Item
健康不良 Ill health	季節性或臨時 性工作結束 Seasonal or temporary work of that job completed	女性結婚或生育 Female got married or gave birth	退 休 Retirement	家 務 太 忙 Busy in housekeeping	其 他 Others	
8 670	42 259	2 075	1 425	2 684	5 444	Both sexes
737	4 591	47	-	-	968	15 - 24 years
142	705	-	-	-	426	15 - 19 years
596	3 886	47	-	-	542	20 - 24 years
5 303	19 523	1 847	177	1 708	3 148	25 - 44 years
1 669	4 942	200	-	224	1 106	25 - 29 years
1 580	4 307	646	127	649	730	30 - 34 years
1 262	5 001	781	16	642	775	35 - 39 years
792	5 272	219	35	194	536	40 - 44 years
2 630	18 043	181	1 248	976	1 315	45 - 64 years
811	4 953	165	87	143	784	45 - 49 years
525	5 593	-	307	370	481	50 - 54 years
854	5 806	16	353	402	51	55 - 59 years
439	1 692	-	501	61	-	60 - 64 years
-	102	-	-	-	13	65 years & over
4 543	27 881	-	1 090	1 066	3 361	Male
260	2 023	-	-	-	675	15 - 24 years
-	487	-	-	-	379	15 - 19 years
260	1 536	-	-	-	296	20 - 24 years
2 583	12 783	-	112	728	1 639	25 - 44 years
901	2 633	-	-	71	593	25 - 29 years
825	3 144	-	61	287	429	30 - 34 years
524	3 594	-	16	322	329	35 - 39 years
333	3 412	-	35	48	287	40 - 44 years
1 699	12 972	-	978	338	1 035	45 - 64 years
634	3 169	-	87	80	731	45 - 49 years
249	3 903	-	307	60	295	50 - 54 years
647	4 383	-	353	188	8	55 - 59 years
170	1 518	-	231	11	-	60 - 64 years
-	102	-	-	-	13	65 years & over
4 127	14 378	2 075	335	1 618	2 083	Female
477	2 568	47	-	-	293	15 - 24 years
142	218	-	-	-	47	15 - 19 years
335	2 350	47	-	-	247	20 - 24 years
2 720	6 739	1 847	65	981	1 509	25 - 44 years
769	2 309	200	-	152	513	25 - 29 years
754	1 163	646	65	362	301	30 - 34 years
738	1 407	781	-	320	446	35 - 39 years
459	1 861	219	-	146	249	40 - 44 years
931	5 070	181	270	637	281	45 - 64 years
177	1 784	165	-	63	52	45 - 49 years
277	1 690	-	-	310	185	50 - 54 years
207	1 423	16	-	214	43	55 - 59 years
269	174	-	270	51	-	60 - 64 years
-	-	-	-	-	-	65 years & over

表 6 1 婚姻狀況別失業率—按年齡分
TABLE 61. UNEMPLOYMENT RATES BY MARITAL STATUS AND AGE

單位：%		民國 1 0 3 年 2014				Unit：%
項 目 別 Item	總 計 Total	未 婚 Never married	有配偶或同居 Married, spouse present or cohabited	離婚、分居或喪偶 Divorced, separated or widowed		
總 計 Both sexes	3.96	7.47	1.61	3.90		
1 5 ~ 2 4 歲 years	12.63	12.76	8.62	8.82		
1 5 ~ 1 9 歲 years	8.78	8.78	7.86	15.48		
2 0 ~ 2 4 歲 years	13.25	13.42	8.64	7.64		
2 5 ~ 4 4 歲 years	4.13	6.31	1.76	4.53		
2 5 ~ 2 9 歲 years	6.84	7.46	2.73	9.41		
3 0 ~ 3 4 歲 years	4.04	5.54	1.83	4.85		
3 5 ~ 3 9 歲 years	3.26	5.60	1.75	5.04		
4 0 ~ 4 4 歲 years	2.58	5.54	1.54	3.74		
4 5 ~ 6 4 歲 years	2.09	4.89	1.52	3.85		
4 5 ~ 4 9 歲 years	2.37	5.05	1.60	4.52		
5 0 ~ 5 4 歲 years	2.12	5.29	1.57	3.73		
5 5 ~ 5 9 歲 years	2.04	4.01	1.61	4.12		
6 0 ~ 6 4 歲 years	1.23	2.96	1.02	2.08		
6 5 歲及以上 years & over	0.10	0.44	0.11	0.02		
男 Male	4.27	7.80	2.01	5.19		
1 5 ~ 2 4 歲 years	13.04	13.28	5.65	-		
1 5 ~ 1 9 歲 years	9.64	9.69	-	-		
2 0 ~ 2 4 歲 years	13.69	13.98	5.74	-		
2 5 ~ 4 4 歲 years	4.59	6.67	2.20	5.33		
2 5 ~ 2 9 歲 years	7.36	7.87	3.09	12.51		
3 0 ~ 3 4 歲 years	4.68	6.00	2.32	6.38		
3 5 ~ 3 9 歲 years	3.60	5.47	2.27	5.66		
4 0 ~ 4 4 歲 years	3.10	6.61	1.95	4.25		
4 5 ~ 6 4 歲 years	2.58	5.62	1.98	5.51		
4 5 ~ 4 9 歲 years	3.11	6.35	2.14	6.95		
5 0 ~ 5 4 歲 years	2.68	5.37	2.15	5.47		
5 5 ~ 5 9 歲 years	2.36	3.11	2.06	5.12		
6 0 ~ 6 4 歲 years	1.39	5.30	1.17	2.53		
6 5 歲及以上 years & over	0.13	0.76	0.13	0.05		
女 Female	3.56	7.09	1.06	2.74		
1 5 ~ 2 4 歲 years	12.23	12.25	11.32	17.71		
1 5 ~ 1 9 歲 years	7.59	7.51	10.37	35.99		
2 0 ~ 2 4 歲 years	12.83	12.88	11.36	14.98		
2 5 ~ 4 4 歲 years	3.59	5.88	1.28	3.71		
2 5 ~ 2 9 歲 years	6.30	7.00	2.45	5.94		
3 0 ~ 3 4 歲 years	3.30	4.93	1.38	3.27		
3 5 ~ 3 9 歲 years	2.85	5.77	1.17	4.42		
4 0 ~ 4 4 歲 years	1.97	4.33	1.03	3.21		
4 5 ~ 6 4 歲 years	1.36	4.08	0.75	2.44		
4 5 ~ 4 9 歲 years	1.43	3.59	0.86	2.23		
5 0 ~ 5 4 歲 years	1.31	5.20	0.65	2.20		
5 5 ~ 5 9 歲 years	1.51	5.02	0.74	3.40		
6 0 ~ 6 4 歲 years	0.89	0.39	0.66	1.73		
6 5 歲及以上 years & over	0.03	-	0.04	-		

表 6 2 婚姻狀況別失業率—按教育程度分

TABLE 62. UNEMPLOYMENT RATES BY MARITAL STATUS AND EDUCATIONAL ATTAINMENT

單位：%		民國 1 0 3 年 2014				Unit : %
項 目 別	總 計	未 婚	有配偶或同居	離婚、分居或喪偶		
Item	Total	Never married	Married, spouse present or cohabited	Divorced, separated or widowed		
總 計 Both sexes	3.96	7.47	1.61	3.90		
國中及以下 Junior high & below	3.20	8.08	1.94	4.11		
國小及以下 Primary school & below	2.04	5.13	1.68	2.73		
國 中 Junior high	3.87	8.51	2.12	5.12		
高 中 (職) Senior high & vocational	3.83	7.63	1.70	3.69		
高 中 Senior high	3.79	8.00	1.71	2.96		
高 職 Vocational	3.85	7.52	1.69	3.96		
大專及以上 Junior college & above	4.35	7.32	1.35	3.92		
專 科 Junior college	3.09	6.07	1.48	4.41		
大 學 University	5.58	8.15	1.41	3.76		
研究所 Graduate school	2.97	5.44	0.86	1.08		
男 Male	4.27	7.80	2.01	5.19		
國中及以下 Junior high & below	3.85	8.16	2.39	5.52		
國小及以下 Primary school & below	2.65	5.10	2.18	4.54		
國 中 Junior high	4.43	8.59	2.52	6.00		
高 中 (職) Senior high & vocational	4.32	7.72	2.11	4.40		
高 中 Senior high	4.13	8.11	1.98	2.87		
高 職 Vocational	4.39	7.59	2.17	5.08		
大專及以上 Junior college & above	4.46	7.77	1.64	5.96		
專 科 Junior college	3.35	6.47	1.75	6.90		
大 學 University	5.82	8.78	1.68	4.61		
研究所 Graduate school	3.10	5.73	1.25	2.91		
女 Female	3.56	7.09	1.06	2.74		
國中及以下 Junior high & below	1.80	7.63	1.00	2.51		
國小及以下 Primary school & below	1.07	5.32	0.80	1.48		
國 中 Junior high	2.38	8.00	1.17	3.69		
高 中 (職) Senior high & vocational	3.16	7.48	1.16	3.12		
高 中 Senior high	3.24	7.77	1.30	3.05		
高 職 Vocational	3.13	7.39	1.11	3.15		
大專及以上 Junior college & above	4.24	6.96	1.01	2.38		
專 科 Junior college	2.79	5.69	1.11	2.27		
大 學 University	5.38	7.69	1.15	3.24		
研究所 Graduate school	2.82	5.17	0.28	-		

表 6 3 失業者之失業週數—按性別、年齡與教育程度分
 TABLE 63. UNEMPLOYED PERSONS BY DURATION OF UNEMPLOYMENT, SEX,
 AGE AND EDUCATIONAL ATTAINMENT

民國 1 0 3 年
2014

單位：人

Unit：Person

項 目 別 Item	總 計 Total	失業期間 Duration of unemployment						平均失業週數 〈週〉 Average weeks of unemployment
		1 ~ 2 週 Weeks	3 ~ 4 週 Weeks	5 ~ 1 3 週 Weeks	1 4 ~ 2 6 週 Weeks	2 7 ~ 5 2 週 Weeks	5 3 週以上 Weeks & over	
		總 計 Total	456 701	48 170	48 833	126 415	74 385	
男 Male	275 121	30 116	28 754	74 882	44 199	48 330	48 841	26.61
女 Female	181 579	18 054	20 079	51 533	30 187	36 026	25 701	24.81
年齡 Age								
1 5 ~ 2 4 歲 years	111 879	13 497	11 848	38 211	20 298	19 023	9 003	19.17
1 5 ~ 1 9 歲 years	10 714	1 465	1 395	3 839	1 897	1 879	240	15.23
2 0 ~ 2 4 歲 years	101 165	12 033	10 453	34 372	18 401	17 144	8 763	19.59
2 5 ~ 4 4 歲 years	257 607	22 295	27 390	67 537	41 494	49 894	48 997	28.44
2 5 ~ 2 9 歲 years	97 235	8 378	10 842	25 551	15 158	20 206	17 101	27.84
3 0 ~ 3 4 歲 years	69 204	5 317	7 194	18 595	11 414	13 519	13 165	28.15
3 5 ~ 3 9 歲 years	52 323	4 564	4 900	13 333	8 981	9 174	11 372	30.02
4 0 ~ 4 4 歲 years	38 845	4 038	4 454	10 059	5 940	6 995	7 359	28.35
4 5 ~ 6 4 歲 years	86 974	12 318	9 578	20 553	12 554	15 439	16 534	27.03
4 5 ~ 4 9 歲 years	34 793	4 256	4 290	7 680	5 331	6 743	6 494	27.60
5 0 ~ 5 4 歲 years	27 373	3 755	2 580	7 689	3 797	4 080	5 471	26.49
5 5 ~ 5 9 歲 years	18 692	3 333	1 713	4 023	2 787	3 815	3 021	26.59
6 0 ~ 6 4 歲 years	6 117	974	995	1 161	638	801	1 548	27.58
6 5 歲及以上 years & over	240	60	16	114	41	-	9	10.18
教育程度 Educational attainment								
國中及以下 Junior high & below	70 166	10 191	8 476	19 514	9 454	11 209	11 322	23.65
國小及以下 Primary school & below	16 378	3 437	1 832	3 898	1 592	1 980	3 640	24.45
國 中 Junior high	53 788	6 755	6 644	15 616	7 863	9 229	7 682	23.40
高 中 (職) Senior high & vocational	146 396	16 814	15 356	39 306	24 161	26 279	24 481	25.43
高 中 Senior high	36 516	4 266	4 363	9 743	5 740	5 775	6 629	25.60
高 職 Vocational	109 880	12 548	10 993	29 563	18 421	20 504	17 851	25.38
大專及以上 Junior college & above	240 139	21 165	25 002	67 595	40 770	46 868	38 740	26.83
專 科 Junior college	57 575	5 115	5 120	15 318	9 080	11 371	11 572	29.38
大 學 University	158 224	12 260	17 259	44 548	28 400	30 972	24 786	26.82
研究所 Graduate school	24 339	3 790	2 623	7 729	3 290	4 525	2 382	20.90

表 6 4 失業者之失業週數—按失業原因與找尋工作方法分
TABLE 64. UNEMPLOYED PERSONS BY DURATION OF UNEMPLOYMENT, REASON FOR UNEMPLOYMENT AND JOB SEEKING METHOD

民國 1 0 3 年
2014

單位：人

Unit：Person

項 目 別 Item	總 計 Total	失業期間 Duration of unemployment						平均失業週數 Average weeks of unemployment
								(週)
		1 ~ 2 週 Weeks	3 ~ 4 週 Weeks	5 ~ 1 3 週 Weeks	1 4 ~ 2 6 週 Weeks	2 7 ~ 5 2 週 Weeks	5 3 週以上 Weeks & over	
總 計 Total	456 701	48 170	48 833	126 415	74 385	84 355	74 543	25.89
失業原因 Reason for unemployment								
初次尋職者 New jobseekers	104 948	10 694	9 484	29 121	17 200	19 235	19 214	27.46
非初次尋職者 Experienced jobseekers	351 753	37 476	39 349	97 293	57 186	65 120	55 328	25.43
工作場所業務緊縮或歇業 Business shrunk or establishment closed	127 873	12 678	13 676	32 885	20 309	23 451	24 874	28.26
對原有工作不滿意 Not satisfied to that job	161 323	14 698	17 692	45 522	27 583	32 856	22 974	24.99
健康不良 Ill health	8 670	391	551	2 393	1 637	1 857	1 840	30.93
季節性或臨時性工作結束 Seasonal or temporary work of that job completed	42 259	8 648	5 809	12 870	5 884	4 928	4 120	17.69
女性結婚或生育 Female got married or gave birth	2 075	188	464	988	300	47	89	12.26
退 休 Retirement	1 425	116	145	323	214	134	494	35.05
家務太忙 Busy in housekeeping	2 684	125	308	800	262	1 015	174	26.51
其 他 Others	5 444	634	705	1 512	998	832	764	25.14
找尋工作方法 Job seeking method used								
託親友師長介紹 Ref. by relatives, friends or teachers	228 271	20 736	24 296	60 097	38 627	45 501	39 016	26.90
向私立就業服務機構求職 Thru. private employment agencies	211 581	18 480	23 384	62 678	36 594	41 222	29 223	24.53
應徵廣告、招貼 Ref. recruiting ads. or posters	288 063	23 270	29 953	81 846	50 579	55 800	46 616	26.25
向公立就業服務機構求職 Thru. public employment agencies	109 455	9 737	11 606	34 922	18 239	18 311	16 641	24.42
參加政府考試分發 Thru. civil servant entrance examination	40 807	1 841	1 636	7 376	6 116	11 246	12 591	41.32
其 他 Others	2 559	265	30	748	583	640	293	26.48

註：失業者找尋工作方法可以不只一種，故件數合計超過總人數。

Note: The sum of cases may exceed the total of unemployed persons in that there may be multiple job seeking methods for unemployed persons.

表 6 5 尋職者之找尋工作方法—按希望找尋工作之時間性質分

TABLE 65. JOBSEEKERS BY JOB SEEKING METHOD AND TYPE

單位：人		民國 1 0 3 年 2014							Unit : Person	
項 目 別 Item	尋 職 者 Number of jobseekers	找尋工作方法 Job seeking method used							平均每人 使用方法 (項) Average number of job seeking method used	
		計 Total	託親友 師長介紹 Ref. by relatives, friends or teachers	向私立就業 服務機構 求職 Thru. private employment agencies	應徵廣 告、招貼 Ref. recruiting adv's or posters	向公立就業 服務機構 求職 Thru. public employment agencies	參加政府考 試分發 Thru. civil servant entrance examination	其 他 Others		
總 計 Both sexes	433 016	880 737	228 271	211 581	288 063	109 455	40 807	2 559	2.03	
全日工作 Full-time job	428 726	872 644	226 010	210 042	285 694	107 583	40 756	2 559	2.04	
部分時間工作 Part-time job	4 290	8 093	2 261	1 539	2 369	1 872	51	-	1.89	
初次尋職者 New jobseekers	103 278	199 845	43 875	47 995	58 652	23 609	25 318	397	1.94	
全日工作 Full-time job	102 518	198 486	43 514	47 789	58 381	23 087	25 318	397	1.94	
部分時間工作 Part-time job	760	1 360	361	206	270	522	-	-	1.79	
非初次尋職者 Experienced jobseekers	329 738	680 892	184 397	163 586	229 412	85 846	15 489	2 162	2.06	
全日工作 Full-time job	326 209	674 159	182 496	162 253	227 313	84 496	15 438	2 162	2.07	
部分時間工作 Part-time job	3 530	6 733	1 900	1 334	2 099	1 350	51	-	1.91	
男 Male	256 266	527 976	147 281	125 140	175 005	62 405	16 866	1 278	2.06	
全日工作 Full-time job	254 671	525 332	146 688	124 728	173 998	61 774	16 866	1 278	2.06	
部分時間工作 Part-time job	1 595	2 644	593	412	1 007	632	-	-	1.66	
初次尋職者 New jobseekers	55 715	110 420	25 552	27 357	33 367	13 367	10 526	253	1.98	
全日工作 Full-time job	55 403	109 937	25 467	27 272	33 249	13 172	10 526	253	1.98	
部分時間工作 Part-time job	313	483	85	85	117	195	-	-	1.55	
非初次尋職者 Experienced jobseekers	200 550	417 555	121 729	97 783	141 638	49 039	6 341	1 026	2.08	
全日工作 Full-time job	199 268	415 395	121 222	97 456	140 749	48 602	6 341	1 026	2.08	
部分時間工作 Part-time job	1 282	2 161	508	327	890	437	-	-	1.69	
女 Female	176 751	352 761	80 990	86 441	113 058	47 050	23 941	1 281	2.00	
全日工作 Full-time job	174 055	347 312	79 322	85 314	111 696	45 810	23 890	1 281	2.00	
部分時間工作 Part-time job	2 696	5 449	1 668	1 127	1 362	1 241	51	-	2.02	
初次尋職者 New jobseekers	47 563	89 425	18 323	20 638	25 285	10 243	14 792	145	1.88	
全日工作 Full-time job	47 115	88 548	18 047	20 517	25 132	9 915	14 792	145	1.88	
部分時間工作 Part-time job	448	877	276	121	153	327	-	-	1.96	
非初次尋職者 Experienced jobseekers	129 188	263 336	62 667	65 804	87 773	36 808	9 149	1 136	2.04	
全日工作 Full-time job	126 940	258 764	61 275	64 797	86 564	35 894	9 098	1 136	2.04	
部分時間工作 Part-time job	2 248	4 572	1 392	1 007	1 209	913	51	-	2.03	

註：尋職者不包括等待恢復工作及定於短期內開始工作而無報酬者。

Note : Those who wait for a job recall or decide to work shortly but no pay for that currently are not regarded as jobseekers.

表 6 6 尋職者之找尋工作方法—按年齡與教育程度分

TABLE 66. JOBSEEKERS BY JOB SEEKING METHOD, AGE AND EDUCATIONAL ATTAINMENT

單位：人		民國 1 0 3 年 2014							Unit : Person	
項 目 別 Item	尋 職 者 Number of jobseekers	找尋工作方法 Job seeking method used							平均每人使 用方法 〈 項 〉 Average number of job seeking method used	
		計 Total	託親友 師長介紹 Ref. by relatives, friends or teachers	向私立就業服 務機構 求職 Thru. private employment agencies	應徵廣 告、招貼 Ref. recruiting adv's or posters	向公立就業 服務機構 求職 Thru. public employment agencies	參加政府考 試分發 Thru. civil servant entrance examination	其 他 Others		
總 計 Both sexes	433 016	880 737	228 271	211 581	288 063	109 455	40 807	2 559	2.03	
年齡 Age										
1 5 ~ 2 4 歲 years	110 406	225 128	54 773	55 514	73 207	26 858	14 443	333	2.04	
2 5 ~ 4 4 歲 years	248 544	510 542	124 098	129 822	167 635	61 847	25 342	1 797	2.05	
4 5 ~ 6 4 歲 years	74 008	144 957	49 375	26 229	47 186	20 717	1 021	429	1.96	
6 5 歲以上 years & over	59	110	26	16	36	33	-	-	1.89	
教育程度 Educational attainment										
國中及以下 Junior high & below	58 487	113 167	41 042	19 755	38 400	13 267	530	173	1.93	
高(職)中 Senior high & vocational	139 143	295 527	84 911	67 253	104 172	36 461	2 278	452	2.12	
大專及以上 Junior college and above	235 386	472 043	102 318	124 573	145 491	59 727	38 000	1 934	2.01	
男 Male	256 266	527 976	147 281	125 140	175 005	62 405	16 866	1 278	2.06	
年齡 Age										
1 5 ~ 2 4 歲 years	56 531	117 031	30 642	28 670	38 539	14 224	4 739	215	2.07	
2 5 ~ 4 4 歲 years	146 252	306 104	78 710	77 417	102 683	35 166	11 417	711	2.09	
4 5 ~ 6 4 歲 years	53 443	104 770	37 903	19 037	33 767	13 001	710	352	1.96	
6 5 歲以上 years & over	39	72	26	16	16	14	-	-	1.83	
教育程度 Educational attainment										
國中及以下 Junior high & below	47 732	92 042	34 996	16 094	30 799	9 719	353	81	1.93	
高(職)中 Senior high & vocational	89 860	193 717	58 524	42 673	68 336	22 688	1 101	395	2.16	
大專及以上 Junior college and above	118 675	242 217	53 761	66 373	75 870	29 999	15 412	802	2.04	
女 Female	176 751	352 761	80 990	86 441	113 058	47 050	23 941	1 281	2.00	
年齡 Age										
1 5 ~ 2 4 歲 years	53 875	108 097	24 131	26 843	34 667	12 634	9 704	118	2.01	
2 5 ~ 4 4 歲 years	102 292	204 438	45 388	52 406	64 952	26 681	13 926	1 086	2.00	
4 5 ~ 6 4 歲 years	20 565	40 188	11 472	7 193	13 419	7 716	311	77	1.95	
6 5 歲以上 years & over	19	39	-	-	19	19	-	-	2.00	
教育程度 Educational attainment										
國中及以下 Junior high & below	10 756	21 125	6 046	3 661	7 601	3 548	177	92	1.96	
高(職)中 Senior high & vocational	49 283	101 810	26 387	24 580	35 836	13 773	1 177	57	2.07	
大專及以上 Junior college and above	116 712	229 827	48 557	58 200	69 621	29 729	22 588	1 131	1.97	

註：尋職者不包括等待恢復工作及定於短期內開始工作而無報酬者。

Note : Those who wait for a job recall or decide to work shortly but no pay for that currently are not regarded as jobseekers.

表 6 7 尋職者希望找尋工作之時間性質—按年齡與教育程度分
TABLE 67. JOBSEEKERS BY EXPECTED JOB TYPE, AGE AND EDUCATIONAL ATTAINMENT

民國 1 0 3 年 2014			
單位：人	Unit : Person		
項 目 別 Item	總 計 Total	全 日 工 作 Full-time job	部 分 時 間 工 作 Part-time job
總 計 Both sexes	433 016	428 726	4 290
年齡 Age			
1 5 ~ 2 4 歲 years	110 406	109 513	894
2 5 ~ 4 4 歲 years	248 544	246 750	1 793
4 5 ~ 6 4 歲 years	74 008	72 434	1 574
6 5 歲及以上 years & over	59	30	29
教育程度 Educational attainment			
國中及以下 Junior high & below	58 487	57 540	948
高(職)中 Senior high & vocational	139 143	137 527	1 615
大專及以上 Junior college and above	235 386	233 659	1 727
男 Male	256 266	254 671	1 595
年齡 Age			
1 5 ~ 2 4 歲 years	56 531	55 998	533
2 5 ~ 4 4 歲 years	146 252	145 543	709
4 5 ~ 6 4 歲 years	53 443	53 100	343
6 5 歲及以上 years & over	39	30	9
教育程度 Educational attainment			
國中及以下 Junior high & below	47 732	47 394	338
高(職)中 Senior high & vocational	89 860	89 168	691
大專及以上 Junior college and above	118 675	118 109	565
女 Female	176 751	174 055	2 696
年齡 Age			
1 5 ~ 2 4 歲 years	53 875	53 514	361
2 5 ~ 4 4 歲 years	102 292	101 208	1 084
4 5 ~ 6 4 歲 years	20 565	19 333	1 232
6 5 歲及以上 years & over	19	-	19
教育程度 Educational attainment			
國中及以下 Junior high & below	10 756	10 146	610
高(職)中 Senior high & vocational	49 283	48 359	924
大專及以上 Junior college and above	116 712	115 550	1 162

註：尋職者不包括等待恢復工作及定於短期內開始工作而無報酬者。

Note : Those who wait for a job recall or decide to work shortly but no pay for that currently are not regarded as jobseekers.

表 6 8 非初次尋職失業者之失業前從業身分—按失業前行業與職業分

TABLE 68. UNEMPLOYED PERSONS WITH WORK EXPERIENCE BY PREVIOUS JOB'S CLASS OF WORKER, INDUSTRY AND OCCUPATION

民國 1 0 3 年
2014

單位：人 Unit : Person

項 目 別 Item	總 計 Total	雇 主 Employers	自營作業者 Own-account workers	無酬家屬 工作者 Unpaid family workers	受 僱 者 Paid employees		
					計 Subtotal	受 私 人 僱 用 者 Private	受 政 府 僱 用 者 Government
總 計 Total	351 753	4 035	9 323	2 146	336 248	319 107	17 142
行業 Industry							
農、林、漁、牧業 Agriculture, Forestry, Fishing & Animal Husbandry	6 239	-	410	392	5 437	5 437	-
工業 Goods-Producing Industries	134 349	689	1 564	587	131 509	129 804	1 704
礦業及土石採取業 Mining & Quarrying	250	-	-	-	250	204	47
製造業 Manufacturing	93 485	393	574	560	91 959	91 794	165
電力及燃氣供應業 Electricity & Gas Supply	233	-	-	-	233	63	171
用水供應及污染整治業 Water Supply & Remediation Activities	2 509	-	28	-	2 481	1 159	1 322
營造業 Construction	37 871	297	962	27	36 585	36 585	-
服務業 Services-Providing Industries	211 165	3 346	7 349	1 167	199 303	183 866	15 437
批發及零售業 Wholesale & Retail Trade	56 064	885	3 255	658	51 265	51 163	103
運輸及倉儲業 Transportation & Storage	11 868	98	607	-	11 163	10 558	604
住宿及餐飲業 Accommodation & Food Service Activities	38 057	1 397	1 324	415	34 922	34 902	20
資訊及通訊傳播業 Information & Communication	8 732	-	74	-	8 658	8 658	-
金融及保險業 Financial & Insurance Activities	8 504	-	-	-	8 504	8 359	145
不動產業 Real Estate Activities	5 556	-	181	-	5 375	5 375	-
專業、科學及技術服務業 Professional, Scientific & Technical Activities	10 556	48	267	28	10 213	9 976	237
支援服務業 Support Service Activities	16 597	180	90	-	16 328	16 328	-
公共行政及國防；強制性社會安全 Public Administration & Defence; Compulsory Social Security	8 217	-	-	-	8 217	49	8 168
教育服務業 Education	12 921	218	77	-	12 626	7 915	4 712
醫療保健及社會工作服務業 Human Health & Social Work Activities	9 414	-	-	-	9 414	8 824	590
藝術、娛樂及休閒服務業 Arts, Entertainment & Recreation	7 317	71	231	-	7 015	6 173	842
其他服務業 Other Service Activities	17 363	449	1 243	66	15 604	15 588	17
職業 Occupation							
民意代表、主管及經理人員 Legislators, Senior Officials & Managers	6 117	513	66	-	5 538	5 538	-
專業人員 Professionals	26 762	48	328	-	26 387	22 007	4 379
技術員及助理專業人員 Technicians & Associate Professionals	48 992	707	420	82	47 783	46 455	1 328
事務支援人員 Clerical Support Workers	37 972	71	-	28	37 873	33 195	4 678
服務及銷售工作人員 Service & Sales Workers	81 447	1 679	4 930	940	73 898	73 054	844
農、林、漁、牧業生產人員 Skilled Agricultural, Forestry & Fishery Workers	2 673	-	341	392	1 941	1 941	-
技藝有關工作人員、機械設備操作及勞力工 Craft & Machine Operation Related Workers	146 442	1 017	3 238	704	141 483	136 918	4 565
	1 348	-	-	-	1 348	-	1 348

表 6 9 非初次尋職失業者之失業前行業、職業與從業身分—按年齡分

單位：人		民國 1 0 3 年								
項 目 別 Item	合計 Total	行 業 Goods-Producing Industries							服 務 業	
		農、林、 漁、牧業 Agriculture, Forestry, Fishing & Animal Husbandry	工 業					營造業 Construc- tion	小計 Total	
			小計 Total	礦業及土 石採取業 Mining & Quarrying	製 造 業 Manufactur- ing	電力及燃氣 供應業 Electricity & Gas Supply	用水供應及 污染整治業 Water Supply & Remediation Activities			
總 計 Both sexes	351 753	6 239	134 349	250	93 485	233	2 509	37 871	211 165	
1 5 ~ 2 4 歲 years	46 604	948	12 220	-	9 375	-	123	2 723	33 436	
1 5 ~ 1 9 歲 years	4 999	280	1 790	-	1 375	-	-	415	2 929	
2 0 ~ 2 4 歲 years	41 605	667	10 430	-	8 000	-	123	2 308	30 507	
2 5 ~ 4 4 歲 years	218 466	2 446	80 992	47	61 612	233	1 224	17 875	135 028	
2 5 ~ 2 9 歲 years	67 073	663	18 555	-	15 271	-	219	3 064	47 855	
3 0 ~ 3 4 歲 years	62 502	684	24 355	-	19 911	17	367	4 061	37 462	
3 5 ~ 3 9 歲 years	50 394	930	19 434	-	14 502	217	284	4 432	30 030	
4 0 ~ 4 4 歲 years	38 497	168	18 648	47	11 928	-	355	6 318	19 681	
4 5 ~ 6 4 歲 years	86 443	2 816	40 992	204	22 385	-	1 162	17 241	42 636	
4 5 ~ 4 9 歲 years	34 783	1 002	15 699	-	9 610	-	213	5 876	18 082	
5 0 ~ 5 4 歲 years	26 978	734	13 107	168	7 315	-	161	5 463	13 138	
5 5 ~ 5 9 歲 years	18 692	760	8 236	36	3 806	-	368	4 025	9 696	
6 0 ~ 6 4 歲 years	5 990	319	3 950	-	1 654	-	420	1 876	1 720	
6 5 歲及以上 years & over	240	30	145	-	113	-	-	32	65	
男 Male	218 472	5 091	104 241	250	66 878	17	1 743	35 353	109 139	
1 5 ~ 2 4 歲 years	23 629	528	8 835	-	6 235	-	78	2 522	14 266	
1 5 ~ 1 9 歲 years	3 193	280	1 387	-	1 056	-	-	331	1 526	
2 0 ~ 2 4 歲 years	20 436	248	7 448	-	5 179	-	78	2 191	12 739	
2 5 ~ 4 4 歲 years	130 677	1 966	60 366	47	42 912	17	1 004	16 386	68 345	
2 5 ~ 2 9 歲 years	35 479	457	12 919	-	10 374	-	131	2 414	22 103	
3 0 ~ 3 4 歲 years	39 181	477	17 618	-	13 760	17	234	3 607	21 086	
3 5 ~ 3 9 歲 years	30 563	894	14 934	-	10 509	-	284	4 141	14 735	
4 0 ~ 4 4 歲 years	25 454	139	14 896	47	8 270	-	355	6 225	10 420	
4 5 ~ 6 4 歲 years	63 946	2 567	34 915	204	17 638	-	661	16 413	26 464	
4 5 ~ 4 9 歲 years	25 601	991	12 810	-	7 144	-	213	5 453	11 799	
5 0 ~ 5 4 歲 years	20 257	692	11 993	168	6 428	-	59	5 339	7 572	
5 5 ~ 5 9 歲 years	13 479	577	6 912	36	2 660	-	287	3 929	5 990	
6 0 ~ 6 4 歲 years	4 609	306	3 200	-	1 407	-	102	1 691	1 103	
6 5 歲及以上 years & over	220	30	126	-	93	-	-	32	65	
女 Female	133 281	1 148	30 108	-	26 607	217	766	2 518	102 025	
1 5 ~ 2 4 歲 years	22 975	419	3 386	-	3 140	-	45	201	19 170	
1 5 ~ 1 9 歲 years	1 806	-	404	-	319	-	-	84	1 402	
2 0 ~ 2 4 歲 years	21 169	419	2 982	-	2 821	-	45	117	17 768	
2 5 ~ 4 4 歲 years	87 789	480	20 626	-	18 701	217	220	1 489	66 684	
2 5 ~ 2 9 歲 years	31 594	206	5 636	-	4 898	-	88	650	25 752	
3 0 ~ 3 4 歲 years	23 321	207	6 738	-	6 151	-	132	454	16 376	
3 5 ~ 3 9 歲 years	19 831	36	4 500	-	3 993	217	-	291	15 295	
4 0 ~ 4 4 歲 years	13 043	30	3 753	-	3 659	-	-	94	9 260	
4 5 ~ 6 4 歲 years	22 497	249	6 076	-	4 747	-	502	828	16 171	
4 5 ~ 4 9 歲 years	9 183	11	2 889	-	2 466	-	-	423	6 283	
5 0 ~ 5 4 歲 years	6 721	42	1 113	-	887	-	103	124	5 566	
5 5 ~ 5 9 歲 years	5 212	183	1 324	-	1 147	-	81	96	3 706	
6 0 ~ 6 4 歲 years	1 381	13	750	-	247	-	318	185	617	
6 5 歲及以上 years & over	19	-	19	-	19	-	-	-	-	

TABLE 69. UNEMPLOYED PERSONS WITH WORK EXPERIENCE BY PREVIOUS JOB'S INDUSTRY,
OCCUPATION, CLASS OF WORKER AND AGE (Cont.)

2014						Unit : Person
從業身分 Class of workers						Item
雇 主 Employers	自營作業者 Own-account workers	無酬家屬工作者 Unpaid family workers	受 僱 者 Paid employees			
			計 Subtotal	受私人僱用者 Private	受政府僱用者 Government	
4 035	9 323	2 146	336 248	319 107	17 142	Both sexes
-	528	519	45 557	44 674	883	15 - 24 years
-	-	112	4 888	4 810	77	15 - 19 years
-	528	407	40 669	39 863	806	20 - 24 years
2 478	3 967	1 160	210 862	200 467	10 395	25 - 44 years
286	320	262	66 205	62 568	3 637	25 - 29 years
458	1 405	524	60 115	57 446	2 670	30 - 34 years
763	955	243	48 433	46 085	2 348	35 - 39 years
971	1 287	130	36 109	34 368	1 740	40 - 44 years
1 558	4 723	467	79 695	73 831	5 864	45 - 64 years
722	1 872	198	31 992	30 031	1 961	45 - 49 years
408	937	113	25 521	23 781	1 740	50 - 54 years
412	1 279	16	16 985	15 494	1 491	55 - 59 years
16	635	141	5 197	4 525	672	60 - 64 years
-	105	-	135	135	-	65 years & over
3 475	6 971	1 148	206 877	199 465	7 412	Male
-	365	221	23 042	22 809	233	15 - 24 years
-	-	112	3 082	3 004	77	15 - 19 years
-	365	110	19 961	19 804	156	20 - 24 years
2 069	2 585	829	125 194	121 058	4 136	25 - 44 years
286	260	211	34 722	33 366	1 356	25 - 29 years
458	664	442	37 617	36 197	1 420	30 - 34 years
427	686	176	29 274	28 314	961	35 - 39 years
899	974	-	23 581	23 181	400	40 - 44 years
1 406	3 916	98	58 526	55 483	3 043	45 - 64 years
664	1 477	91	23 368	22 244	1 124	45 - 49 years
408	772	7	19 071	18 336	734	50 - 54 years
318	1 249	-	11 912	11 057	855	55 - 59 years
16	418	-	4 175	3 846	329	60 - 64 years
-	105	-	116	116	-	65 years & over
560	2 352	998	129 371	119 642	9 729	Female
-	163	297	22 515	21 865	650	15 - 24 years
-	-	-	1 806	1 806	-	15 - 19 years
-	163	297	20 709	20 059	650	20 - 24 years
409	1 382	331	85 668	79 409	6 259	25 - 44 years
-	60	51	31 483	29 202	2 282	25 - 29 years
-	741	82	22 498	21 248	1 250	30 - 34 years
337	268	68	19 159	17 772	1 387	35 - 39 years
72	313	130	12 528	11 187	1 340	40 - 44 years
151	806	370	21 169	18 348	2 821	45 - 64 years
58	394	107	8 624	7 787	837	45 - 49 years
-	165	106	6 450	5 445	1 005	50 - 54 years
94	30	16	5 073	4 437	636	55 - 59 years
-	217	141	1 023	680	343	60 - 64 years
-	-	-	19	19	-	65 years & over

表 7 0 非初次尋職失業者之失業前行業、職業與從業身分—按失業原因分

單位：人		民國 1 0 3 年								
項 目 別 Item	合 計 Total	行 業 工 業 Goods-Producing industries							服 務 業	
		農、林、 漁、牧業 Agriculture, Forestry, Fishing & Animal Husbandry	小計 Subtotal	礦業及土 石採取業 Mining & Quarrying	製 造 業 Manufac- turing	電力及燃氣 供應業 Electricity & Gas Supply	用水供應及 污染整治業 Water Supply & Remediation Activities	營 造 業 Construc- tion	小計 Subtotal	
總 計 Both sexes	351 753	6 239	134 349	250	93 485	233	2 509	37 871	211 165	
工作場所業務緊縮或歇業 Business shrunk or establishment closed	127 873	1 831	60 717	135	43 703	-	667	16 212	65 325	
對原有工作不滿意 Not satisfied to that job	161 323	736	48 293	-	40 644	17	514	7 119	112 294	
健康不良 Ill health	8 670	118	3 164	-	2 598	-	234	332	5 388	
季節性或臨時性工作結束 Seasonal or temporary work of that job completed	42 259	3 475	18 696	-	3 760	217	896	13 823	20 087	
女性結婚或生育 Female got married or gave birth	2 075	-	354	-	354	-	-	-	1 721	
退 休 Retirement	1 425	-	765	-	476	-	132	158	660	
家務太忙 Busy in housekeeping	2 684	-	768	-	665	-	32	71	1 916	
其 他 Others	5 444	78	1 592	115	1 286	-	34	157	3 773	
男 Male	218 472	5 091	104 241	250	66 878	17	1 743	35 353	109 139	
工作場所業務緊縮或歇業 Business shrunk or establishment closed	89 316	1 652	48 646	135	32 915	-	544	15 052	39 018	
對原有工作不滿意 Not satisfied to that job	91 215	559	35 475	-	28 629	17	446	6 383	55 182	
健康不良 Ill health	4 543	118	1 986	-	1 666	-	48	273	2 439	
季節性或臨時性工作結束 Seasonal or temporary work of that job completed	27 881	2 684	15 988	-	1 894	-	671	13 422	9 209	
女性結婚或生育 Female got married or gave birth	-	-	-	-	-	-	-	-	-	
退 休 Retirement	1 090	-	495	-	476	-	-	20	595	
家務太忙 Busy in housekeeping	1 066	-	210	-	164	-	-	46	856	
其 他 Others	3 361	78	1 442	115	1 136	-	34	157	1 841	
女 Female	133 281	1 148	30 108	-	26 607	217	766	2 518	102 025	
工作場所業務緊縮或歇業 Business shrunk or establishment closed	38 557	179	12 071	-	10 788	-	123	1 160	26 307	
對原有工作不滿意 Not satisfied to that job	70 108	178	12 819	-	12 015	-	68	736	57 112	
健康不良 Ill health	4 127	-	1 178	-	933	-	186	59	2 949	
季節性或臨時性工作結束 Seasonal or temporary work of that job completed	14 378	791	2 709	-	1 866	217	225	401	10 878	
女性結婚或生育 Female got married or gave birth	2 075	-	354	-	354	-	-	-	1 721	
退 休 Retirement	335	-	270	-	-	-	132	138	65	
家務太忙 Busy in housekeeping	1 618	-	557	-	501	-	32	24	1 060	
其 他 Others	2 083	-	150	-	150	-	-	-	1 933	

TABLE 70. UNEMPLOYED PERSONS WITH WORK EXPERIENCE BY PREVIOUS JOB'S INDUSTRY,
OCCUPATION, CLASS OF WORKER AND REASON FOR UNEMPLOYMENT

2014													Unit : Person
Industry													
Services-Providing Industries													
批發及零售業	運輸及倉儲業	住宿及餐飲業	資訊及通訊傳播業	金融及保險業	不動產業	專業、科學及技術服務業	支援服務業	公共行政及國防；強制性社會安全	教育服務業	醫療保健及社會工作服務業	藝術、娛樂及休閒服務業	其他服務業	
Wholesale & Retail Trade	Transportation & Storage	Accommodation & Food Service Activities	Information & Communication	Financial & Insurance Activities	Real Estate Activities	Professional, Scientific & Technical Activities	Support Service Activities	Public Administration & Defence; Compulsory Social Security	Education	Human Health & Social Work Activities	Arts, Entertainment & Recreation	Other Service Activities	
56 064	11 868	38 057	8 732	8 504	5 556	10 556	16 597	8 217	12 921	9 414	7 317	17 363	
18 153	4 285	13 294	4 050	2 388	1 918	2 080	5 383	1 698	2 443	1 062	2 107	6 465	
32 725	6 306	20 358	4 132	5 676	3 269	7 167	7 384	1 710	5 826	5 342	3 866	8 535	
1 548	233	798	132	241	-	237	848	154	207	354	363	275	
2 355	626	2 535	84	27	83	714	2 227	3 498	4 130	999	835	1 975	
336	-	219	-	93	-	206	-	38	74	646	109	-	
-	-	-	-	-	-	84	56	502	-	18	-	-	
240	102	408	92	-	160	59	212	28	242	312	27	35	
707	316	445	242	79	126	10	487	590	-	681	10	79	
27 039	9 960	19 777	5 698	3 914	3 789	4 014	11 672	4 039	3 965	1 993	3 945	9 336	
10 563	3 413	6 673	3 054	1 132	1 364	1 032	3 940	603	894	324	1 250	4 776	
14 179	5 326	11 126	2 416	2 587	2 186	2 480	4 814	1 263	1 644	1 265	2 481	3 417	
758	233	60	19	149	-	188	768	97	45	-	-	121	
1 170	626	1 484	84	27	-	207	1 575	1 238	1 334	335	186	943	
-	-	-	-	-	-	-	-	-	-	-	-	-	
-	-	-	-	-	-	84	56	437	-	18	-	-	
114	102	142	30	-	160	14	212	6	48	-	27	-	
256	259	291	95	19	80	10	306	396	-	51	-	79	
29 024	1 908	18 280	3 034	4 590	1 767	6 543	4 925	4 178	8 957	7 420	3 373	8 027	
7 590	872	6 621	997	1 256	554	1 049	1 443	1 095	1 549	738	857	1 688	
18 547	980	9 232	1 716	3 090	1 084	4 687	2 570	447	4 182	4 076	1 384	5 118	
790	-	738	113	92	-	49	80	57	162	354	363	153	
1 185	-	1 051	-	-	83	507	651	2 260	2 797	664	649	1 032	
336	-	219	-	93	-	206	-	38	74	646	109	-	
-	-	-	-	-	-	-	-	65	-	-	-	-	
126	-	265	62	-	-	45	-	22	194	312	-	35	
451	57	154	147	60	47	-	181	194	-	631	10	-	

表 7 0 非初次尋職失業者之失業前行業、職業與從業身分
—按失業原因分（續）

項 目 別	民國 1 0 3 年							
	職 業 Occupation							
	民意代表、 主管及 經理人員 Legislators, Senior Officials & Managers	專業人員 Professionals	技術員及助 理專業人員 Technicians & Associate Professionals	事務 支援人員 Clerical Support Workers	服務及銷售 工作人員 Service & Sales Workers	農、林、 漁、牧業 生產人員 Skilled Agricultural, Forestry & Fishery Workers	技藝有關 工作人員、 機械設備 操作及勞力工 Operation Related Workers	其 他 Others
總 計	6 117	26 762	48 992	37 972	81 447	2 673	146 442	1 348
工作場所業務緊縮或歇業	3 922	6 093	17 916	10 764	25 816	907	62 456	-
對原有工作不滿意	1 699	15 639	26 117	19 735	46 698	578	49 996	861
健康不良	234	436	903	800	2 186	97	4 014	-
季節性或臨時性工作結束	41	3 916	1 831	5 019	4 620	1 013	25 792	26
女性結婚或生育	-	167	452	617	587	-	252	-
退休	44	84	281	77	-	-	675	264
家務太忙	-	229	270	525	707	-	953	-
其他	177	198	1 222	436	832	78	2 304	198
男	4 682	12 633	30 025	9 302	39 841	2 247	118 460	1 282
工作場所業務緊縮或歇業	3 405	3 668	12 944	3 301	14 050	890	51 059	-
對原有工作不滿意	929	7 394	14 266	4 793	21 609	401	40 963	861
健康不良	234	99	605	82	804	97	2 621	-
季節性或臨時性工作結束	41	1 208	1 046	990	2 313	781	21 476	26
女性結婚或生育	-	-	-	-	-	-	-	-
退休	44	84	281	77	-	-	405	198
家務太忙	-	-	87	59	606	-	314	-
其他	29	181	795	-	459	78	1 621	198
女	1 434	14 129	18 967	28 670	41 606	426	27 983	65
工作場所業務緊縮或歇業	518	2 425	4 972	7 463	11 766	16	11 396	-
對原有工作不滿意	770	8 245	11 852	14 941	25 090	178	9 033	-
健康不良	-	337	297	718	1 382	-	1 393	-
季節性或臨時性工作結束	-	2 708	784	4 030	2 308	232	4 316	-
女性結婚或生育	-	167	452	617	587	-	252	-
退休	-	-	-	-	-	-	270	65
家務太忙	-	229	183	466	101	-	639	-
其他	147	17	427	436	373	-	683	-

TABLE 70. UNEMPLOYED PERSONS WITH WORK EXPERIENCE BY PREVIOUS JOB'S INDUSTRY,
OCCUPATION, CLASS OF WORKER AND REASON FOR UNEMPLOYMENT (Cont.)

2014							Unit : Person
從業身分 Class of workers						Item	
雇 主 Employers	自營作業者 Own-account workers	無酬家屬工作者 Unpaid family workers	受 僱 者 Paid employees				
			計 Subtotal	受私人僱用者 Private	受政府僱用者 Government		
4 035	9 323	2 146	336 248	319 107	17 142	Both sexes	
3 697	6 526	1 199	116 451	113 892	2 559	Business shrunk or establishment closed	
106	1 527	676	159 015	155 442	3 573	Not satisfied to that job	
-	60	13	8 598	8 145	453	Ill health	
134	855	258	41 011	32 090	8 921	Seasonal or temporary work of that job completed	
-	-	-	2 075	1 995	81	Female got married or gave birth	
-	-	-	1 425	689	735	Retirement	
-	61	-	2 623	2 595	28	Busy in housekeeping	
98	293	-	5 052	4 260	792	Others	
3 475	6 971	1 148	206 877	199 465	7 412	Male	
3 137	4 609	485	81 085	80 238	847	Business shrunk or establishment closed	
106	1 220	608	89 281	86 989	2 292	Not satisfied to that job	
-	32	-	4 510	4 413	97	Ill health	
134	827	55	26 864	23 757	3 108	Seasonal or temporary work of that job completed	
-	-	-	-	-	-	Female got married or gave birth	
-	-	-	1 090	551	538	Retirement	
-	11	-	1 056	1 050	6	Busy in housekeeping	
98	272	-	2 991	2 467	524	Others	
560	2 352	998	129 371	119 642	9 729	Female	
560	1 917	714	35 366	33 654	1 712	Business shrunk or establishment closed	
-	307	68	69 734	68 453	1 280	Not satisfied to that job	
-	27	13	4 087	3 731	356	Ill health	
-	28	204	14 146	8 333	5 813	Seasonal or temporary work of that job completed	
-	-	-	2 075	1 995	81	Female got married or gave birth	
-	-	-	335	138	197	Retirement	
-	51	-	1 567	1 545	22	Busy in housekeeping	
-	22	-	2 061	1 793	268	Others	

五、非勞動力

(5)Not in Labor Force

表 7 1 非勞動力之教育程度與年齡—按未參與勞動原因分

單位：千人

民國 1 0 3 年

項 目 別 Item	總 計 Total	教育程度 Educational attainment									
		國 中 及 以 下 Junior high & below			高 中 (職) Senior high & vocational			大 專 及 以 上 Junior college & above			
		計 Subtotal	國小 及 以下 Primary school & below	國中 Junior high	計 Subtotal	高中 Senior high	高職 Voca- tional	計 Subtotal	專科 Junior college	大學 Uni- versity	研究所 Graduate school
總 計 Both sexes	8 170	3 214	2 312	903	2 362	997	1 364	2 594	637	1 643	313
想工作而未找工作且隨時可以 開始工作 Intend & be available to work but not seeking	144	22	5	17	51	17	34	72	19	42	10
求學及準備升學 Attending school or rebrushing to take entrance exams	2 089	98	0	98	877	454	423	1 114	60	900	153
料理家務 Housekeeping	2 490	942	587	355	845	255	590	703	296	342	65
高齡、身心障礙 Old age or disable	2 434	1 753	1 487	266	325	169	156	356	134	186	36
其 他 Others	1 013	400	233	167	265	103	162	348	127	173	49
男 Male	3 204	1 258	870	388	899	433	467	1 047	218	675	153
想工作而未找工作且隨時可以 開始工作 Intend & be available to work but not seeking	83	18	4	14	30	11	19	35	11	18	6
求學及準備升學 Attending school or rebrushing to take entrance exams	1 039	62	0	61	467	243	224	510	20	410	80
料理家務 Housekeeping	40	15	7	8	12	5	7	13	5	6	2
高齡、身心障礙 Old age or disable	1 277	852	684	168	196	95	100	229	82	119	28
其 他 Others	766	312	175	137	194	79	116	259	100	122	37
女 Female	4 966	1 957	1 442	515	1 462	564	898	1 547	418	968	160
想工作而未找工作且隨時可以 開始工作 Intend & be available to work but not seeking	61	4	1	3	20	6	14	37	9	24	4
求學及準備升學 Attending school or rebrushing to take entrance exams	1 050	37	0	37	410	211	199	604	40	490	73
料理家務 Housekeeping	2 450	927	580	347	833	250	582	690	291	336	63
高齡、身心障礙 Old age or disable	1 158	901	803	98	129	74	55	127	52	68	8
其 他 Others	247	88	58	30	70	24	46	89	26	51	12

TABLE 71. PERSONS NOT IN LABOR FORCE BY EDUCATIONAL ATTAINMENT,
AGE AND REASON FOR NOT IN LABOR FORCE

2014													Unit : Thousand Persons	
Age														
15~24 歲 Years			25~44 歲 Years					45~64 歲 Years					65 歲 及以上 Years & over	
計	15~ 19 歲	20~ 24 歲	計	25~ 29 歲	30~ 34 歲	35~ 39 歲	40~ 44 歲	計	45~ 49 歲	50~ 54 歲	55~ 59 歲	60~ 64 歲		
Subtotal	Years	Years	Subtotal	Years	Years	Years	Years	Subtotal	Years	Years	Years	Years		
2 130	1 407	723	945	129	229	311	276	2 594	362	562	768	902	2 500	
29	7	22	78	18	21	25	14	37	13	12	9	3	-	
2 021	1 382	638	66	44	14	6	1	1	1	0	0	0	0	
13	1	12	609	38	152	216	203	1 571	255	372	460	484	297	
16	4	12	78	9	19	27	23	142	31	40	38	33	2 198	
52	13	39	115	20	23	37	35	842	62	137	260	382	5	
1 079	722	357	190	42	37	61	50	829	81	151	252	344	1 107	
16	4	11	41	8	9	16	9	26	8	9	6	3	-	
1 011	704	307	27	19	5	2	0	1	0	0	-	0	0	
0	-	0	7	0	1	2	3	32	7	8	9	8	0	
12	3	10	53	5	12	20	16	107	22	31	30	25	1 104	
39	11	28	62	9	10	22	22	663	44	104	206	308	2	
1 052	685	367	756	88	192	249	226	1 765	280	411	516	558	1 393	
13	2	11	36	10	13	9	5	11	5	3	2	1	-	
1 009	678	331	40	25	9	5	1	1	1	0	0	0	0	
13	1	12	602	38	151	213	200	1 539	248	364	451	476	296	
4	1	3	25	4	7	7	7	35	9	9	8	8	1 094	
13	2	11	53	11	13	15	13	179	18	33	54	74	2	

丙、追溯估計與調整銜接結果

**3.Backward Estimates and
Linkingly Adjusted Results**

表 7 2 歷年人力資源調查重要結果

單位：千人

年 別 Year	總人口 Total population	15歲以上民間人口 Civilian population aged 15 years & over			勞動力		
					合計 Subtotal		
		計 Both sexes	男 Male	女 Female	計 Both sexes	男 Male	女 Female
年平均 Annual average							
40年 1951	8 325	4 485	2 384	2 101	3 030	2 145	885
41年 1952	8 585	4 609	2 420	2 189	3 063	2 166	897
42年 1953	8 853	4 736	2 455	2 281	3 094	2 185	909
43年 1954	9 142	4 870	2 513	2 357	3 152	2 230	922
44年 1955	9 461	5 022	2 581	2 441	3 231	2 286	945
45年 1956	9 795	5 179	2 626	2 552	3 268	2 311	957
46年 1957	10 134	5 338	2 702	2 636	3 354	2 376	978
47年 1958	10 479	5 503	2 811	2 692	3 472	2 477	995
48年 1959	10 827	5 659	2 904	2 755	3 560	2 546	1 014
49年 1960	11 177	5 795	2 971	2 824	3 617	2 590	1 027
50年 1961	11 523	5 919	3 037	2 882	3 655	2 623	1 032
51年 1962	11 864	6 065	3 097	2 968	3 695	2 656	1 039
52年 1963	12 211	6 244	3 189	3 055	3 752	2 691	1 061
53年 1964	12 533	6 455	3 276	3 178	3 824	2 740	1 084
54年 1965	12 876	6 689	3 388	3 301	3 891	2 798	1 093
55年 1966	13 207	6 948	3 506	3 442	3 976	2 856	1 120
56年 1967	13 525	7 212	3 632	3 580	4 145	2 938	1 207
57年 1968	13 850	7 482	3 764	3 719	4 298	3 020	1 278
58年 1969	14 185	7 787	3 921	3 867	4 474	3 106	1 368
59年 1970	14 576	8 115	4 093	4 022	4 654	3 228	1 426
60年 1971	14 848	8 444	4 263	4 181	4 819	3 340	1 479
61年 1972	15 160	8 763	4 422	4 341	5 022	3 412	1 610
62年 1973	15 445	9 070	4 574	4 496	5 395	3 528	1 867
63年 1974	15 737	9 383	4 729	4 654	5 571	3 699	1 872
64年 1975	16 040	9 712	4 894	4 818	5 656	3 798	1 858
65年 1976	16 343	10 043	5 059	4 984	5 772	3 900	1 872
66年 1977	16 650	10 375	5 216	5 159	6 087	4 068	2 019

TABLE 72. IMPORTANT RESULTS OF MANPOWER SURVEY, 1951 TO 1977

Unit : Thousand Persons

Labor force						非勞動力		
就業者 Employed			失業者 Unemployed			Not in labor force		
計 Both sexes	男 Male	女 Female	計 Both sexes	男 Male	女 Female	計 Both sexes	男 Male	女 Female
2 893	2 072	821	137	73	64	1 455	239	1 216
2 929	2 095	834	134	71	63	1 546	254	1 292
2 964	2 116	848	130	69	61	1 642	270	1 372
3 026	2 163	863	126	67	59	1 718	283	1 435
3 108	2 221	887	123	65	58	1 791	295	1 496
3 149	2 248	901	119	63	56	1 910	315	1 595
3 229	2 310	919	125	66	59	1 984	326	1 658
3 340	2 407	933	132	70	62	2 031	334	1 697
3 422	2 471	951	138	75	63	2 099	358	1 741
3 473	2 510	963	144	80	64	2 178	381	1 797
3 505	2 538	967	150	85	65	2 264	414	1 850
3 541	2 569	972	154	87	67	2 370	441	1 929
3 592	2 600	992	160	91	69	2 492	498	1 994
3 658	2 649	1 009	166	91	75	2 632	536	2 095
3 763	2 735	1 029	128	64	64	2 798	590	2 208
3 856	2 791	1 065	120	65	55	2 972	647	2 325
4 050	2 885	1 165	95	53	42	3 067	694	2 373
4 225	2 972	1 252	74	48	26	3 185	744	2 441
4 390	3 056	1 334	84	49	35	3 314	815	2 499
4 576	3 180	1 396	79	48	31	3 461	865	2 596
4 738	3 291	1 447	80	49	31	3 625	923	2 702
4 948	3 370	1 577	75	42	33	3 742	1 010	2 731
5 327	3 490	1 837	68	37	31	3 675	1 046	2 629
5 486	3 651	1 835	85	48	37	3 812	1 030	2 782
5 521	3 719	1 802	136	80	57	4 056	1 096	2 960
5 669	3 838	1 831	103	62	41	4 271	1 151	3 120
5 980	3 998	1 982	107	70	37	4 288	1 148	3 140

表 7 3 歷年人力資源調查重要指標

單位：%

年 別 Year	15歲以上民間人口 占總人口之比率 Proportion of civilian population aged 15 years & over to total population	勞動力 Labor force			
		占總人口之比率 Proportion of labor force to total population	占15歲以上民間人口之比率（勞動力參與率） Labor force participation rate		
			計 Both sexes	男 Male	女 Female
年平均 Annual average					
40年 1951	53.87	36.40	67.56	89.97	42.12
41年 1952	53.69	35.68	66.46	89.50	40.98
42年 1953	53.50	34.95	65.33	89.00	39.85
43年 1954	53.27	34.48	64.72	88.74	39.12
44年 1955	53.08	34.15	64.34	88.57	38.17
45年 1956	52.87	33.36	63.10	88.00	37.50
46年 1957	52.67	33.10	62.83	87.93	37.10
47年 1958	52.51	33.13	63.09	88.12	36.96
48年 1959	52.27	32.88	62.91	87.67	36.81
49年 1960	51.85	32.36	62.42	87.18	36.37
50年 1961	51.37	31.72	61.75	86.37	35.81
51年 1962	51.12	31.14	60.92	85.76	35.01
52年 1963	51.13	30.73	60.09	84.38	34.73
53年 1964	51.50	30.51	59.24	83.64	34.11
54年 1965	51.95	30.22	58.17	82.59	33.11
55年 1966	52.61	30.11	57.23	81.46	32.57
56年 1967	53.32	30.65	57.47	80.89	33.72
57年 1968	54.02	31.03	57.44	80.23	34.36
58年 1969	54.90	31.54	57.45	79.21	35.38
59年 1970	55.90	32.06	57.35	78.87	35.45
60年 1971	56.87	32.46	57.07	78.35	35.37
61年 1972	57.80	33.13	57.31	77.04	37.07
62年 1973	58.72	34.93	59.48	77.13	41.53
63年 1974	59.62	35.40	59.37	78.22	40.22
64年 1975	60.55	35.26	58.24	77.61	38.56
65年 1976	61.45	35.32	57.47	77.09	37.56
66年 1977	62.31	36.56	58.67	77.99	39.14

TABLE 73. IMPORTANT INDICATORS BASED ON MANPOWER SURVEY RESULTS, 1951 TO 1977

Unit : %

就業者 Employed			失 業 率 Unemployment rate
占總人口之比率 Proportion of employed persons to total population	占 15 歲以上民間人口之比率 Proportion of employed persons to civilian population aged 15 years & over	占勞動力之比率 Proportion of employed persons to labor force	
34.75	64.50	95.48	4.52
34.12	63.55	95.63	4.37
33.48	62.58	95.80	4.20
33.10	62.14	96.00	4.00
32.85	61.89	96.19	3.81
32.15	60.80	96.36	3.64
31.86	60.49	96.27	3.73
31.87	60.69	96.20	3.80
31.61	60.47	96.12	3.88
31.07	59.93	96.02	3.98
30.42	59.22	95.90	4.10
29.85	58.38	95.83	4.17
29.42	57.53	95.74	4.26
29.19	56.67	95.66	4.34
29.22	56.26	96.71	3.29
29.20	55.50	96.98	3.02
29.94	56.16	97.71	2.29
30.51	56.47	98.28	1.72
30.95	56.38	98.12	1.88
31.52	56.39	98.30	1.70
31.91	56.11	98.34	1.66
32.64	56.46	98.51	1.49
34.49	58.73	98.34	1.26
34.86	58.47	98.47	1.53
34.42	56.85	97.60	2.40
34.69	56.45	98.22	1.78
35.92	57.64	98.24	1.76

表 7 4 歷年 15 歲以上民間人口之年齡

單位：千人

年 別 Year	總計 Total			15~19 歲 Years			20~24 歲 Years		
	計	男	女	計	男	女	計	男	女
	Both sexes	Male	Female	Both sexes	Male	Female	Both sexes	Male	Female
年平均 Annual average									
40 年 1951	4 485	2 384	2 101	827	466	361	589	258	331
41 年 1952	4 609	2 420	2 189	845	471	374	588	246	342
42 年 1953	4 736	2 455	2 281	864	476	388	587	234	353
43 年 1954	4 870	2 513	2 357	885	486	399	587	225	362
44 年 1955	5 022	2 581	2 441	910	498	412	589	217	372
45 年 1956	5 179	2 626	2 553	934	505	429	593	207	386
46 年 1957	5 338	2 702	2 636	963	516	447	599	211	388
47 年 1958	5 503	2 811	2 692	991	532	459	605	218	387
48 年 1959	5 659	2 904	2 755	1 019	546	473	611	224	387
49 年 1960	5 795	2 971	2 824	1 043	555	488	616	228	388
50 年 1961	5 919	3 037	2 882	1 065	564	501	619	232	387
51 年 1962	6 065	3 097	2 968	1 091	572	519	626	235	391
52 年 1963	6 244	3 189	3 055	1 123	586	537	635	241	394
53 年 1964	6 455	3 276	3 178	923	441	482	838	383	455
54 年 1965	6 689	3 388	3 301	1 107	567	540	739	286	453
55 年 1966	6 948	3 506	3 442	1 250	636	614	683	262	421
56 年 1967	7 212	3 632	3 580	1 397	708	689	701	268	433
57 年 1968	7 482	3 764	3 719	1 511	776	735	729	271	458
58 年 1969	7 787	3 921	3 867	1 638	845	793	723	272	451
59 年 1970	8 115	4 093	4 022	1 743	892	851	818	319	499
60 年 1971	8 444	4 263	4 181	1 779	924	855	930	349	581
61 年 1972	8 763	4 422	4 341	1 848	976	872	1 049	391	658
62 年 1973	9 070	4 574	4 496	1 907	1 014	893	1 135	437	698
63 年 1974	9 383	4 729	4 654	1 889	994	895	1 184	469	715
64 年 1975	9 712	4 894	4 818	1 915	996	919	1 285	505	780
65 年 1976	10 043	5 059	4 984	1 928	982	946	1 363	539	824
66 年 1977	10 375	5 216	5 159	1 969	1 002	967	1 440	578	862

TABLE 74. CIVILIAN POPULATION AGED 15 YEARS AND OVER BY AGE, 1951 TO 1977

Unit : Thousand Persons

25~29歲			30~34歲			35~39歲		
Years			Years			Years		
計	男	女	計	男	女	計	男	女
Both sexes	Male	Female	Both sexes	Male	Female	Both sexes	Male	Female
630	351	279	556	313	243	452	237	215
649	357	292	577	321	256	464	241	223
669	363	306	598	329	269	478	246	232
689	372	317	621	340	281	491	252	239
713	383	330	645	352	293	507	260	247
736	390	346	670	361	309	522	265	257
746	392	354	683	365	318	548	279	269
758	399	359	699	374	325	574	297	277
769	404	365	712	380	332	598	312	286
778	406	372	723	384	339	620	324	296
786	408	378	733	387	346	641	336	305
796	409	387	747	391	356	663	347	316
811	415	396	764	398	366	690	362	328
857	436	421	783	413	370	740	392	348
881	444	437	814	423	391	724	387	337
878	438	440	836	425	411	787	410	377
888	441	447	839	427	412	797	419	378
902	460	442	845	418	427	796	424	372
879	443	436	884	448	436	823	419	404
883	455	428	903	450	453	851	442	409
865	446	419	959	477	482	859	450	409
830	431	399	924	473	451	906	462	444
837	422	415	922	465	457	939	468	471
943	469	474	966	493	473	971	488	483
1 037	515	522	965	484	481	963	491	472
1 178	598	580	902	447	455	944	477	467
1 325	665	660	880	442	438	915	455	460

表 7 4 歷年 1 5 歲以上民間人口之年齡 (續)

單位：千人

年 別 Year	4 0 ~ 4 4 歲 Years			4 5 ~ 4 9 歲 Years			5 0 ~ 5 4 歲 Years		
	計	男	女	計	男	女	計	男	女
	Both sexes	Male	Female	Both sexes	Male	Female	Both sexes	Male	Female
年平均 Annual average									
4 0 年 1951	367	191	176	300	166	134	237	133	104
4 1 年 1952	382	200	182	314	172	142	246	137	109
4 2 年 1953	397	209	188	328	178	150	255	141	114
4 3 年 1954	413	220	193	342	185	157	264	146	118
4 4 年 1955	429	231	198	357	193	164	275	152	123
4 5 年 1956	447	241	206	373	200	173	285	156	129
4 6 年 1957	466	252	214	386	208	178	299	165	134
4 7 年 1958	485	265	220	400	218	182	314	176	138
4 8 年 1959	504	277	227	414	228	186	328	186	142
4 9 年 1960	521	287	234	425	235	190	341	194	147
5 0 年 1961	536	296	240	436	242	194	352	201	151
5 1 年 1962	553	304	249	448	249	199	365	209	156
5 2 年 1963	573	316	257	463	258	205	380	218	162
5 3 年 1964	612	328	284	465	261	204	409	227	182
5 4 年 1965	608	325	283	490	270	220	438	244	194
5 5 年 1966	648	354	294	518	288	230	433	248	185
5 6 年 1967	662	358	304	533	289	244	433	245	188
5 7 年 1968	668	348	320	574	311	263	452	258	194
5 8 年 1969	743	390	353	574	318	256	437	245	192
5 9 年 1970	751	394	357	601	336	265	442	249	193
6 0 年 1971	782	413	369	627	355	272	478	265	213
6 1 年 1972	811	438	373	666	363	303	519	289	230
6 2 年 1973	822	433	389	715	382	333	543	307	236
6 3 年 1974	870	469	401	710	384	326	530	309	221
6 4 年 1975	857	452	405	740	417	323	586	330	256
6 5 年 1976	845	442	403	761	428	333	646	368	278
6 6 年 1977	819	416	403	790	438	352	694	402	292

TABLE 74. CIVILIAN POPULATION AGED 15 YEARS AND OVER BY AGE, 1951 TO 1977 (Cont.)

Unit : Thousand Persons

5 5 ~ 5 9 歲			6 0 ~ 6 4 歲			6 5 歲及以上		
Years			Years			Years & over		
計	男	女	計	男	女	計	男	女
Both sexes	Male	Female	Both sexes	Male	Female	Both sexes	Male	Female
179	102	77	139	73	66	209	95	114
187	105	82	141	73	68	217	97	120
195	108	87	143	74	69	224	98	126
202	111	91	145	75	70	232	101	131
210	115	95	148	76	72	240	104	136
219	118	101	151	77	74	250	106	144
230	124	106	159	81	78	259	110	149
241	131	110	167	86	81	268	115	153
251	137	114	175	90	85	277	120	157
259	141	118	183	94	89	286	124	162
268	146	122	189	97	92	293	127	166
278	150	128	197	101	96	303	131	172
289	156	133	205	105	100	312	135	177
303	156	147	211	104	107	314	135	179
319	171	148	237	124	113	334	148	186
329	175	154	236	119	117	353	151	202
337	181	156	255	133	122	371	166	205
364	195	169	267	142	125	377	162	215
378	210	168	286	146	140	424	186	238
392	215	177	301	153	148	433	189	244
413	232	181	286	140	146	466	213	253
413	228	185	310	158	152	489	216	273
423	237	186	336	179	157	495	231	264
423	232	191	356	184	172	542	238	304
443	252	191	379	203	176	545	251	294
501	293	208	398	220	178	578	266	312
533	311	222	411	229	182	599	279	320

表 7 5 歷年 1 5 歲以上民間人口之教育程度

單位：千人

年 別 Year	總計 Total			不識字 Illiterate			自修 Self-educated		
	計	男	女	計	男	女	計	男	女
	Both sexes	Male	Female	Both sexes	Male	Female	Both sexes	Male	Female
年平均 Annual average									
4 0 年 1951	4 485	2 384	2 101	2 709	1 033	1 676	190	137	53
4 1 年 1952	4 609	2 420	2 189	2 639	986	1 653	183	133	50
4 2 年 1953	4 736	2 455	2 281	2 572	939	1 633	177	129	48
4 3 年 1954	4 870	2 513	2 357	2 502	902	1 600	171	126	45
4 4 年 1955	5 022	2 581	2 441	2 441	868	1 573	166	124	42
4 5 年 1956	5 179	2 626	2 553	2 389	827	1 562	160	120	40
4 6 年 1957	5 338	2 702	2 636	2 332	792	1 540	162	120	42
4 7 年 1958	5 503	2 811	2 692	2 271	767	1 504	165	122	43
4 8 年 1959	5 659	2 904	2 755	2 213	740	1 473	167	123	44
4 9 年 1960	5 795	2 971	2 824	2 156	708	1 448	169	123	46
5 0 年 1961	5 919	3 037	2 882	2 095	677	1 418	170	123	47
5 1 年 1962	6 065	3 097	2 968	2 050	648	1 402	172	123	49
5 2 年 1963	6 244	3 189	3 055	2 014	626	1 388	175	124	51
5 3 年 1964	6 455	3 276	3 178	1 912	559	1 353	246	157	89
5 4 年 1965	6 689	3 388	3 301	2 020	606	1 414	205	139	66
5 5 年 1966	6 948	3 506	3 442	1 967	571	1 396	189	130	59
5 6 年 1967	7 212	3 632	3 580	1 877	522	1 355	206	144	62
5 7 年 1968	7 482	3 764	3 719	2 085	554	1 531	239	179	60
5 8 年 1969	7 787	3 921	3 867	2 138	581	1 557	278	187	91
5 9 年 1970	8 115	4 093	4 022	2 127	569	1 558	318	213	105
6 0 年 1971	8 444	4 263	4 181	2 168	614	1 554	299	198	101
6 1 年 1972	8 763	4 422	4 341	2 084	562	1 522	340	214	126
6 2 年 1973	9 070	4 574	4 496	2 010	561	1 449	362	220	142
6 3 年 1974	9 383	4 729	4 654	2 057	549	1 508	322	201	121
6 4 年 1975	9 712	4 894	4 818	1 896	493	1 403	355	215	140
6 5 年 1976	10 043	5 059	4 984	1 754	450	1 304	363	207	156
6 6 年 1977	10 375	5 216	5 159	1 837	499	1 338	327	182	145

TABLE 75. CIVILIAN POPULATION AGED 15 YEARS AND OVER BY EDUCATIONAL ATTAINMENT,
1951 TO 1977

Unit : Thousand Persons

國小 Primary			國中 Junior high			高中 Senior high			高職 Vocational			大專及以上 Junior college & above		
計 Both sexes	男 Male	女 Female	計 Both sexes	男 Male	女 Female	計 Both sexes	男 Male	女 Female	計 Both sexes	男 Male	女 Female	計 Both sexes	男 Male	女 Female
1 078	831	247	278	218	60	78	38	40	94	77	17	59	50	9
1 221	886	335	314	233	81	84	43	41	102	83	19	66	57	9
1 364	940	424	350	247	103	91	48	43	110	89	21	73	63	10
1 513	1 002	511	388	264	124	98	54	44	118	96	22	81	70	11
1 669	1 069	600	427	281	146	105	60	45	127	103	24	89	77	12
1 822	1 125	697	466	296	170	112	65	47	136	110	26	95	83	12
1 937	1 175	762	518	327	191	130	77	53	153	120	33	107	91	16
2 056	1 238	818	571	361	210	150	91	59	172	132	40	119	100	19
2 169	1 294	875	622	393	229	168	103	65	189	142	47	130	108	22
2 272	1 339	933	668	420	248	185	114	71	205	152	53	139	115	24
2 369	1 382	987	713	447	266	202	125	77	221	161	60	149	122	27
2 471	1 421	1 050	758	472	286	219	136	83	235	169	66	159	129	30
2 589	1 475	1 114	807	501	306	237	147	90	252	179	73	169	136	33
2 987	1 666	1 321	729	470	259	236	149	87	195	149	46	150	127	23
2 973	1 672	1 301	822	506	316	251	155	96	248	175	73	172	135	37
3 008	1 656	1 352	976	595	381	296	183	113	308	211	97	205	161	44
3 120	1 675	1 445	1 111	676	435	314	198	116	351	239	112	234	179	55
3 176	1 726	1 450	818	517	301	393	247	146	464	312	152	308	229	79
3 357	1 838	1 519	848	522	326	392	244	148	468	312	156	309	237	72
3 454	1 881	1 573	906	559	347	410	260	150	584	374	210	317	238	79
3 597	1 946	1 651	961	578	383	433	284	149	643	396	247	345	247	98
3 713	1 969	1 744	1 042	660	382	492	321	171	690	421	269	402	276	126
3 729	1 932	1 797	1 144	693	451	541	350	191	796	483	313	488	335	153
3 925	2 053	1 872	1 228	757	471	520	328	192	846	501	345	485	340	145
3 938	2 030	1 908	1 323	796	527	614	378	236	996	576	420	590	406	184
3 955	2 024	1 931	1 490	884	606	658	405	253	1 121	617	504	701	472	229
4 224	2 158	2 066	1 468	868	600	756	466	290	1 014	551	463	750	493	257

表 7 6 歷年就業者之從業身分

單位：千人

年 別 Year	總計 Total			雇 主 Employers			自營作業者 Own-account workers		
	計 Both sexes	男 Male	女 Female	計 Both sexes	男 Male	女 Female	計 Both sexes	男 Male	女 Female
年平均 Annual average									
4 0 年 1951	2 893	2 072	821	64	54	10	1 004	877	127
4 1 年 1952	2 929	2 095	834	65	54	11	1 006	881	125
4 2 年 1953	2 964	2 116	848	65	54	11	1 009	884	125
4 3 年 1954	3 026	2 163	863	66	55	11	1 016	893	123
4 4 年 1955	3 108	2 221	887	68	57	11	1 027	903	124
4 5 年 1956	3 149	2 248	901	68	58	10	1 030	904	126
4 6 年 1957	3 229	2 310	919	70	60	10	1 043	917	126
4 7 年 1958	3 340	2 407	933	73	63	10	1 061	939	122
4 8 年 1959	3 422	2 471	951	75	64	11	1 073	952	121
4 9 年 1960	3 473	2 510	963	75	64	11	1 081	960	121
5 0 年 1961	3 505	2 538	967	75	65	10	1 080	961	119
5 1 年 1962	3 541	2 569	972	75	65	10	1 082	965	117
5 2 年 1963	3 592	2 600	992	76	65	11	1 087	967	120
5 3 年 1964	3 658	2 649	1 009	79	67	12	1 092	971	121
5 4 年 1965	3 763	2 735	1 028	84	72	12	1 086	965	121
5 5 年 1966	3 856	2 791	1 065	88	76	12	1 076	951	125
5 6 年 1967	4 050	2 885	1 165	93	85	8	1 116	978	138
5 7 年 1968	4 225	2 972	1 253	104	93	11	1 136	978	158
5 8 年 1969	4 390	3 056	1 334	106	92	14	1 166	985	181
5 9 年 1970	4 576	3 180	1 396	131	117	14	1 200	1 030	170
6 0 年 1971	4 738	3 291	1 447	138	125	13	1 225	1 053	172
6 1 年 1972	4 948	3 371	1 577	139	124	15	1 255	1 055	200
6 2 年 1973	5 327	3 490	1 837	142	126	16	1 339	1 098	241
6 3 年 1974	5 486	3 651	1 835	145	133	12	1 371	1 149	222
6 4 年 1975	5 521	3 719	1 802	137	124	13	1 342	1 126	216
6 5 年 1976	5 669	3 838	1 831	144	127	17	1 354	1 143	211
6 6 年 1977	5 980	3 998	1 982	145	126	19	1 371	1 142	229

TABLE 76. EMPLOYED PERSONS BY CLASS OF WORKER, 1951 TO 1977

Unit : Thousand Persons

無酬家屬工作者 Unpaid family workers			受僱者 Paid employees								
			小計 Subtotal			受私人僱用者 Private			受政府僱用者 Government		
計 Both sexes	男 Male	女 Female	計 Both sexes	男 Male	女 Female	計 Both sexes	男 Male	女 Female	計 Both sexes	男 Male	女 Female
832	391	441	993	751	242	632	546	86	361	205	156
836	393	443	1 022	767	255	651	534	117	371	233	138
842	396	446	1 048	781	267	670	530	140	378	251	127
851	402	449	1 092	813	279	696	539	157	396	274	122
861	406	455	1 152	855	297	731	556	175	421	299	122
869	409	460	1 182	877	305	754	566	188	428	311	117
881	415	466	1 236	918	318	793	590	203	443	328	115
897	425	472	1 310	980	330	842	626	216	468	354	114
911	432	479	1 364	1 023	341	882	653	229	482	370	112
924	438	486	1 394	1 047	347	907	669	238	487	378	109
930	442	488	1 421	1 071	350	931	686	245	490	385	105
939	447	492	1 445	1 093	352	953	702	251	492	391	101
950	450	500	1 479	1 118	361	981	720	261	498	398	100
961	456	505	1 526	1 155	371	1 025	751	274	501	404	97
946	448	498	1 648	1 250	398	1 100	806	294	548	445	103
947	445	502	1 746	1 319	427	1 172	853	319	574	466	108
960	415	545	1 880	1 408	472	1 316	942	374	564	466	98
951	386	565	2 035	1 517	518	1 468	1 060	408	567	457	110
949	374	575	2 169	1 606	563	1 598	1 142	456	571	464	107
918	333	585	2 328	1 701	627	1 750	1 240	510	578	462	116
877	323	554	2 498	1 791	707	1 905	1 324	581	594	467	127
831	283	548	2 723	1 909	814	2 115	1 438	677	609	471	138
861	273	588	2 986	1 994	992	2 364	1 526	838	622	468	154
914	281	633	3 056	2 089	967	2 401	1 592	809	655	497	158
879	302	577	3 163	2 167	996	2 503	1 670	833	660	497	163
821	300	521	3 351	2 269	1 082	2 653	1 749	904	699	520	179
794	287	507	3 671	2 443	1 228	2 921	1 890	1 031	750	553	197

參、轉載國際資料

III、International Data

表 7 7 歷年世界主要國家(地區)勞動力參與率

TABLE 77. LABOR FORCE PARTICIPATION RATES IN MAJOR COUNTRIES / TERRITORIES, 1982 TO DATE

單位：% Unit : %

年 別	中華民國	香 港	日 本	南 韓	新加坡	美 國	加拿大	德 國	英 國	法 國
Year	R.O.C.	Hong Kong	Japan	Korea, R.O.	Singapore	United States	Canada	Germany	United Kingdom	France
7 1 年 1982	57.93	64.7	63.6	57.0	...	64.0	64.4	55.2
7 2 年 1983	59.26	64.5	64.0	55.8	...	64.0	64.7	55.6
7 3 年 1984	59.72	65.5	63.7	54.0	...	64.4	64.8	55.4
7 4 年 1985	59.49	64.8	63.3	54.5	...	64.8	65.3	55.8
7 5 年 1986	60.37	65.1	63.1	55.2	...	65.3	65.7	56.1
7 6 年 1987	60.93	64.9	62.9	58.3	...	65.6	66.2	55.0
7 7 年 1988	60.21	64.7	62.9	58.5	...	65.9	66.7	55.2
7 8 年 1989	60.12	63.7	63.2	59.5	...	66.5	67.0	56.6
7 9 年 1990	59.24	63.2	63.6	60.0	...	66.5	67.0	58.5
8 0 年 1991	59.11	63.5	64.1	60.6	63.7	66.2	66.3	58.0
8 1 年 1992	59.34	62.4	64.1	60.9	63.9	66.5	65.5	58.3
8 2 年 1993	58.82	62.3	63.9	61.6	63.4	66.3	65.2	58.2
8 3 年 1994	58.96	62.0	63.7	61.7	63.8	66.6	65.3	57.9
8 4 年 1995	58.71	62.0	63.5	62.0	...	66.6	64.8	58.5
8 5 年 1996	58.44	61.6	63.5	62.0	64.1	66.8	64.7	57.3
8 6 年 1997	58.33	61.3	63.7	62.2	63.7	67.1	64.9	57.4
8 7 年 1998	58.04	61.3	63.4	60.7	63.1	67.1	65.1	57.3
8 8 年 1999	57.93	61.3	63.0	60.5	64.1	67.1	65.5	57.5
8 9 年 2000	57.68	61.4	62.5	61.2	...	67.1	65.8	57.1	62.1	...
9 0 年 2001	57.23	61.5	62.1	61.4	64.4	66.8	65.9	57.2	61.9	...
9 1 年 2002	57.34	61.7	61.3	62.0	63.6	66.6	66.9	57.1	62.0	...
9 2 年 2003	57.34	61.4	60.9	61.5	63.2	66.2	67.6	57.1	62.1	56.5
9 3 年 2004	57.66	61.3	60.5	62.1	63.3	66.0	67.5	56.7	62.1	56.5
9 4 年 2005	57.78	60.9	60.5	62.0	65.0	66.0	67.1	58.4	62.3	56.4
9 5 年 2006	57.92	61.2	60.5	61.9	65.1	66.2	67.0	59.0	62.7	56.3
9 6 年 2007	58.25	61.2	60.4	61.8	65.0	66.1	67.4	59.1	62.5	56.4
9 7 年 2008	58.28	60.9	60.2	61.5	65.6	66.0	67.6	59.2	62.8	56.5
9 8 年 2009	57.90	60.8	59.9	60.8	65.4	65.4	67.1	59.4	62.6	56.7
9 9 年 2010	58.07	59.6	59.7	61.0	66.2	64.7	66.9	59.5	62.4	56.7
1 0 0 年 2011	58.17	60.1	59.3	61.1	66.1	64.1	66.7	60.1	62.5	56.5
1 0 1 年 2012	58.35	60.5	59.1	61.3	66.6	63.7	66.5	60.1	62.7	56.7
1 0 2 年 2013	58.43	61.2	59.3	61.5	66.7	63.3	66.5	60.1	62.6	56.5
1 0 3 年 2014	58.54	...	59.5	62.4	67.0	62.9	66.0

資料來源：除我國、香港、新加坡採官方網站勞動力參與率外，餘為OECD Active Rates。

Source : Figures of R.O.C., H.K., and Singapore were official Labor Force Participation Rates; others were Active Rates from OECD stat.

附註：新加坡為居民勞動力參與率歷年6月資料。

Note : Singapore's data refers to resident (citizens and Permanent Residents only) labor force participation rates at June of each year.

表 7 8 歷年世界主要國家(地區)失業率

TABLE 78. UNEMPLOYMENT RATES IN MAJOR COUNTRIES / TERRITORIES, 1978 TO DATE

單位：% Unit : %

年 別 Year	中華民國	香 港	日 本	南 韓	新加坡 Singapore		美 國	加 拿 大	德 國	英 國	法 國
	R.O.C.	Hong Kong	Japan	Korea, R.O.	整體 Total	居民 Resident	United States	Canada	Germany	United Kingdom	France
6 7 年 1978	1.67	2.8	2.2	...	3.6	...	6.1	8.4
6 8 年 1979	1.27	2.9	2.1	...	3.4	...	5.8	7.6
6 9 年 1980	1.23	3.8	2.0	...	3.0	...	7.1	7.6
7 0 年 1981	1.36	3.6	2.2	...	2.9	...	7.6	7.6
7 1 年 1982	2.14	3.6	2.4	...	2.6	...	9.7	11.0
7 2 年 1983	2.71	4.5	2.7	...	3.2	...	9.6	12.0	...	10.8	8.8
7 3 年 1984	2.45	3.9	2.7	...	2.7	...	7.5	11.4	...	10.9	10.1
7 4 年 1985	2.91	3.2	2.6	...	4.1	...	7.2	10.7	...	11.2	10.4
7 5 年 1986	2.66	2.8	2.8	...	6.5	...	7.0	9.7	...	11.2	10.6
7 6 年 1987	1.97	1.7	2.9	...	4.7	...	6.2	8.8	...	10.3	10.7
7 7 年 1988	1.69	1.4	2.5	...	2.6	...	5.5	7.8	...	8.5	10.1
7 8 年 1989	1.57	1.1	2.3	2.6	1.8	...	5.3	7.6	...	7.1	9.7
7 9 年 1990	1.67	1.3	2.1	2.5	1.8	...	5.6	8.2	...	6.9	9.4
8 0 年 1991	1.51	1.8	2.1	2.5	1.8	...	6.8	10.3	5.5	8.6	9.6
8 1 年 1992	1.51	2.0	2.2	2.5	1.8	2.2	7.5	11.2	6.6	9.8	10.6
8 2 年 1993	1.45	2.0	2.5	2.9	1.7	2.1	6.9	11.4	7.8	10.2	11.8
8 3 年 1994	1.56	1.9	2.9	2.5	1.7	2.2	6.1	10.4	8.5	9.3	12.3
8 4 年 1995	1.79	3.2	3.2	2.1	1.8	2.2	5.6	9.5	8.3	8.5	12.0
8 5 年 1996	2.60	2.8	3.4	2.1	1.7	2.2	5.4	9.6	8.9	7.9	12.4
8 6 年 1997	2.72	2.2	3.4	2.6	1.4	2.0	5.0	9.1	9.7	6.8	12.3
8 7 年 1998	2.69	4.7	4.1	7.0	2.5	3.5	4.5	8.3	9.5	6.1	12.1
8 8 年 1999	2.92	6.2	4.7	6.6	2.8	3.8	4.2	7.6	8.6	5.9	11.3
8 9 年 2000	2.99	4.9	4.7	4.4	2.7	3.7	4.0	6.8	8.0	5.4	9.6
9 0 年 2001	4.57	5.1	5.0	4.0	2.7	3.7	4.7	7.2	7.9	5.0	8.7
9 1 年 2002	5.17	7.3	5.4	3.3	3.6	4.8	5.8	7.7	8.7	5.1	8.6
9 2 年 2003	4.99	7.9	5.3	3.6	4.0	5.2	6.0	7.6	9.8	5.0	8.5
9 3 年 2004	4.44	6.8	4.7	3.7	3.4	4.4	5.5	7.2	10.5	4.7	8.9
9 4 年 2005	4.13	5.6	4.4	3.7	3.1	4.1	5.1	6.8	11.3	4.8	8.9
9 5 年 2006	3.91	4.8	4.1	3.5	2.7	3.6	4.6	6.3	10.3	5.4	8.9
9 6 年 2007	3.91	4.0	3.8	3.3	2.1	3.0	4.6	6.1	8.5	5.3	8.0
9 7 年 2008	4.14	3.5	4.0	3.2	2.2	3.2	5.8	6.1	7.4	5.6	7.5
9 8 年 2009	5.85	5.3	5.1	3.7	3.0	4.3	9.3	8.4	7.6	7.6	9.1
9 9 年 2010	5.21	4.3	5.1	3.7	2.2	3.1	9.6	8.1	7.0	7.8	9.3
1 0 0 年 2011	4.39	3.4	4.6	3.4	2.0	2.9	9.0	7.5	5.8	8.1	9.2
1 0 1 年 2012	4.24	3.3	4.4	3.2	2.0	2.8	8.1	7.3	5.4	7.9	9.8
1 0 2 年 2013	4.18	3.4	4.0	3.1	1.9	2.8	7.4	7.1	5.2	7.6	10.3
1 0 3 年 2014	3.96	3.2	3.6	3.5	2.0	2.7	6.2	6.9	5.0	...	10.2

資料來源：1. 除我國、香港、新加坡採官方網站失業率外，餘為OECD Harmonised unemployment rates。

2. 新加坡整體失業率係含外籍就業者在內之全體失業率；居民失業率則僅含新加坡籍與永久居民失業率。

Source : 1. Figures of R.O.C., H.K., and Singapore were official unemployment rates; others were HURs from OECD stat.

2. Data for resident in Singapore refers to Singapore citizens and Singapore Permanent Residents only, data for total in Singapore refers to residents and foreign workers.

肆、性別專題分析

一、勞動參與情形

◎女性勞動力參與率持續上升，101年首次突破50%為50.19%，103年續升至50.64%。

103年女性平均勞動力參與率為50.64%，男性為66.78%，較102年分別上升0.18個與0.04個百分點。若就長期資料觀察，近20年女性因教育程度提升及服務業提供工作機會增加，勞動力參與率由83年45.40%上升至103年50.64%，計升5.24個百分點，呈逐漸上升之勢，且繼101年首次突破50%為50.19%後，103年較102年續升0.18個百分點；至男性受求學年限延長及退休年齡提前影響，勞動力參與率由83年72.44%降至98年66.40%，近年則維持在66%水準，兩性勞動力參與率差距逐年縮小。

圖1 近20年兩性勞動力參與率

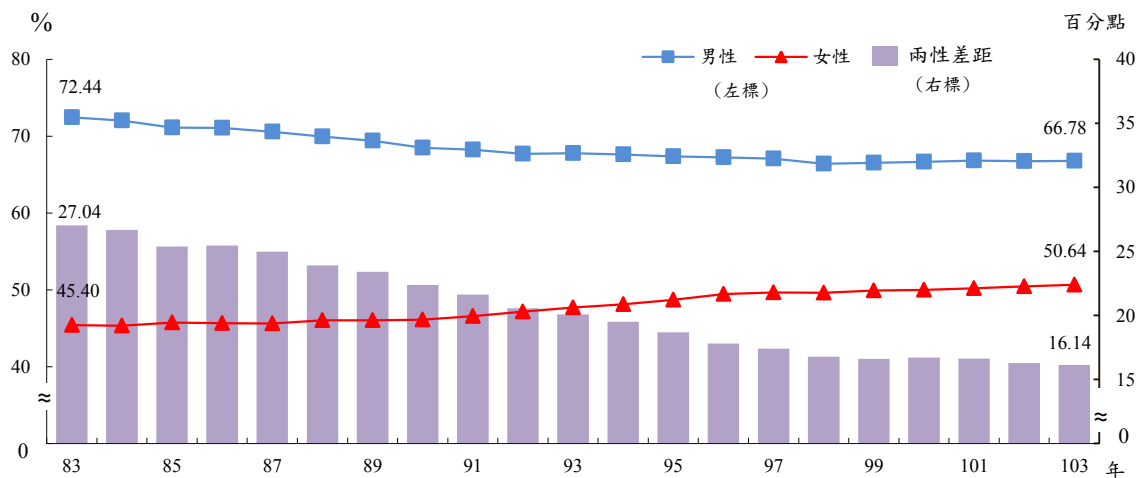

◎近20年女性勞動力參與率除15至24歲下降外，餘各年齡層均呈上升之勢，男性則多呈下降，惟女性仍明顯低於男性。

由年齡層觀察，103年15至24歲男性與女性勞動力參與率分別為29.04%與29.70%，均屬偏低，主因求學年限延長所

致。自 30 歲起，兩性勞動力參與率漸呈差異，且隨年齡增長而逐漸拉大，其中 30 至 34 歲女性勞動力參與率為 80.62%，較男性之 96.07% 低 15.45 個百分點；55 至 59 歲女性勞動力參與率為 40.04%，亦低於男性之 69.43%，兩者差距擴大至 29.39 個百分點，顯示女性人力資源尚具開發空間。

若就長期資料觀察，近 20 年女性勞動力參與率除 15 至 24 歲因教育程度提升、求學年限延長而下降外，餘各年齡層均呈上升之勢，尤以 25 至 29 歲 20 年間計升 24.97 個百分點最高，30 至 34 歲上升 22.87 個百分點次之，35 至 49 歲升幅亦超過 15 個百分點；同期間男性各年齡組勞動力參與率除 25 至 29 歲上升 1.66 個百分點，餘則均呈現下降，其中以 15 至 24 歲與 50 至 64 歲之降幅較為明顯，主因受求學年限延長及退休年齡提前影響所致。

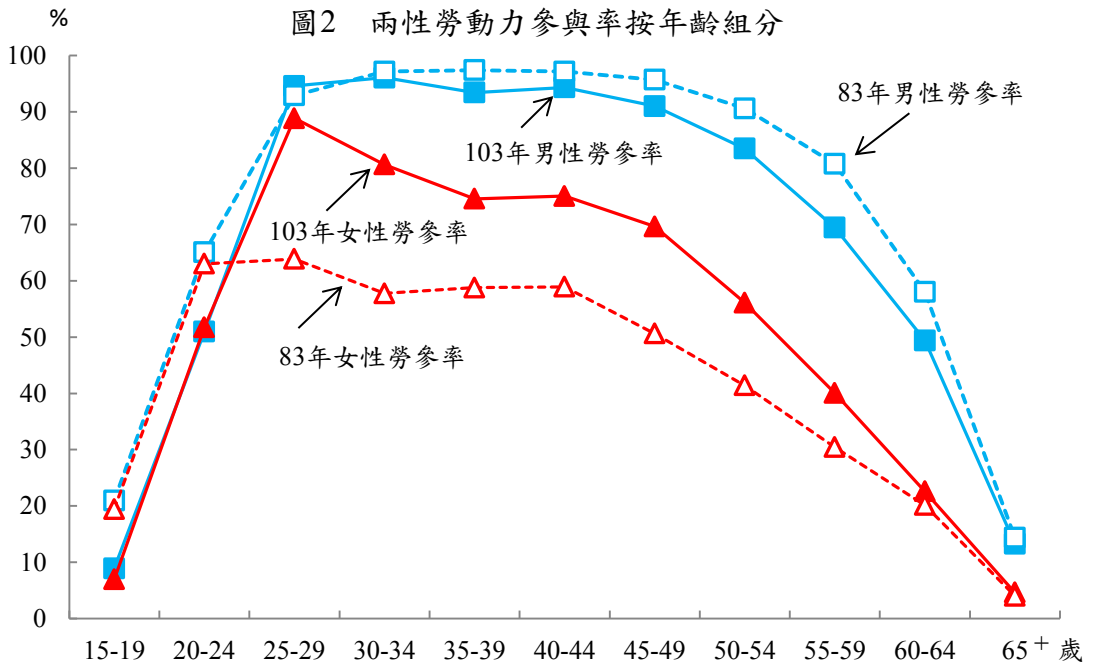

二、就業狀況

◎男性就業者以從事工業及服務業均逾4成居多；女性就業者以從事服務業逾7成，占絕大多數。

103年男性平均就業人數616萬6千人，較102年增加5萬人或0.82%，女性平均就業人數491萬3千人，亦增加6萬2千人或1.27%。按行業別觀察，男性以從事服務業及工業部門居多，分別為302萬9千人與274萬6千人或占49.12%與44.53%；女性則以從事服務業部門占絕大多數，達349萬8千人或占71.20%。

表1 兩性就業人數按行業別分

單位：千人

	總計		農、林、漁、牧業		工業		服務業	
	人數	%	人數	%	人數	%	人數	%
男性								
83年	5 511	100.00	703	12.76	2 358	42.80	2 449	44.45
88年	5 624	100.00	554	9.85	2 393	42.55	2 677	47.60
93年	5 680	100.00	458	8.06	2 381	41.91	2 842	50.03
98年	5 776	100.00	380	6.58	2 511	43.48	2 885	49.95
102年	6 116	100.00	391	6.40	2 712	44.34	3 013	49.26
103年	6 166	100.00	392	6.35	2 746	44.53	3 029	49.12
女性								
83年	3 428	100.00	273	7.97	1 148	33.48	2 007	58.55
88年	3 761	100.00	220	5.85	1 099	29.23	2 442	64.92
93年	4 106	100.00	184	4.48	1 133	27.60	2 789	67.92
98年	4 502	100.00	163	3.62	1 173	26.06	3 166	70.33
102年	4 851	100.00	152	3.14	1 253	25.84	3 446	71.02
103年	4 913	100.00	157	3.19	1 258	25.62	3 498	71.20

若就長期資料觀察，隨產業結構變遷，近 20 年從事服務業之女性就業人數由 83 年 200 萬 7 千人增加至 103 年 349 萬 8 千人，增加 74.27%，明顯高於全體女性就業者之增幅 43.32%，致女性就業者中從事服務業所占比率由 83 年 58.55% 大幅上升至 103 年 71.20%，計升 12.65 個百分點；同期間男性從事工業及服務業之比率則均為 4 成多。整體而言，男性就業者之行業結構變動幅度未若女性顯著。

◎男性就業者以生產操作及勞力工占逾4成居多；女性就業者以服務及銷售工作人員居首，占2成4。

按職業別觀察，103 年男性就業者以生產操作及勞力工最多，達 259 萬 1 千人或占 42.02%，其次為技術人員 103 萬 5 千人或 16.79%，服務及銷售工作人員再次之，為 99 萬 2 千人或占 16.09%；女性就業者則以服務及銷售工作人員最多，達 117 萬 4 千人或占 23.89%，其次為事務支援人員 98 萬 3 千人或占 20.01%，技術人員再次之，為 95 萬 5 千人或占 19.43%。

就近 10 年之職業結構觀察，男性以專業人員上升 2.78 個百分點較多，農事生產人員則下降 1.96 個百分點；女性以專業人員與技術人員分別上升 3.71 個百分點與 3.26 個百分點較多，生產操作及勞力工則下降 3.82 個百分點，顯示 10 年來女性就業者職業之技術層次提升較男性明顯。

表 2 兩性就業人數按職業別分

單位：千人；%

	總計	民代及 主人 管員	專 業 人 員	技 術 人 員	事 務 支 援 人 員	服 務 及 銷 售 工 作 人 員	農 生 人 員	事 業 人 員	生 產 操 作 及 勞 力 工
實數									
男性									
93年	5 680	374	424	957	238	872	443	2 373	
98年	5 776	358	540	1 078	242	886	362	2 311	
102年	6 116	303	627	1 047	257	978	362	2 543	
103年	6 166	294	632	1 035	261	992	360	2 591	
女性									
93年	4 106	73	433	664	833	1 055	165	883	
98年	4 502	86	560	899	847	1 128	144	838	
102年	4 851	101	660	916	975	1 178	130	892	
103年	4 913	100	701	955	983	1 174	132	868	
百分比									
男性									
93年	100.00	6.58	7.47	16.84	4.19	15.34	7.80	41.77	
98年	100.00	6.19	9.35	18.66	4.18	15.34	6.27	40.00	
102年	100.00	4.96	10.25	17.11	4.20	15.99	5.92	41.58	
103年	100.00	4.77	10.25	16.79	4.23	16.09	5.84	42.02	
女性									
93年	100.00	1.78	10.56	16.17	20.28	25.69	4.02	21.50	
98年	100.00	1.92	12.43	19.97	18.81	25.06	3.20	18.62	
102年	100.00	2.08	13.60	18.87	20.09	24.29	2.68	18.38	
103年	100.00	2.03	14.27	19.43	20.01	23.89	2.69	17.68	

三、失業狀況

◎103年男女兩性失業原因均以對原有工作不滿意者居多。

103年女性平均失業人數為18萬2千人，較102年減少1萬人或5.36%，男性平均失業人數為27萬5千人，亦較102年減少1萬1千人或3.85%。就失業原因觀察，103年女性以因對原有工作不滿意而失業者7萬人或占38.61%最多，初次尋職

失業者 4 萬 8 千人或占 26.60% 次之；男性以因對原有工作不滿意而失業者 9 萬 1 千人或占 33.15% 最多，因工作場所業務緊縮或歇業而失業者 8 萬 9 千人或占 32.46% 次之。

圖3 兩性失業者之失業原因

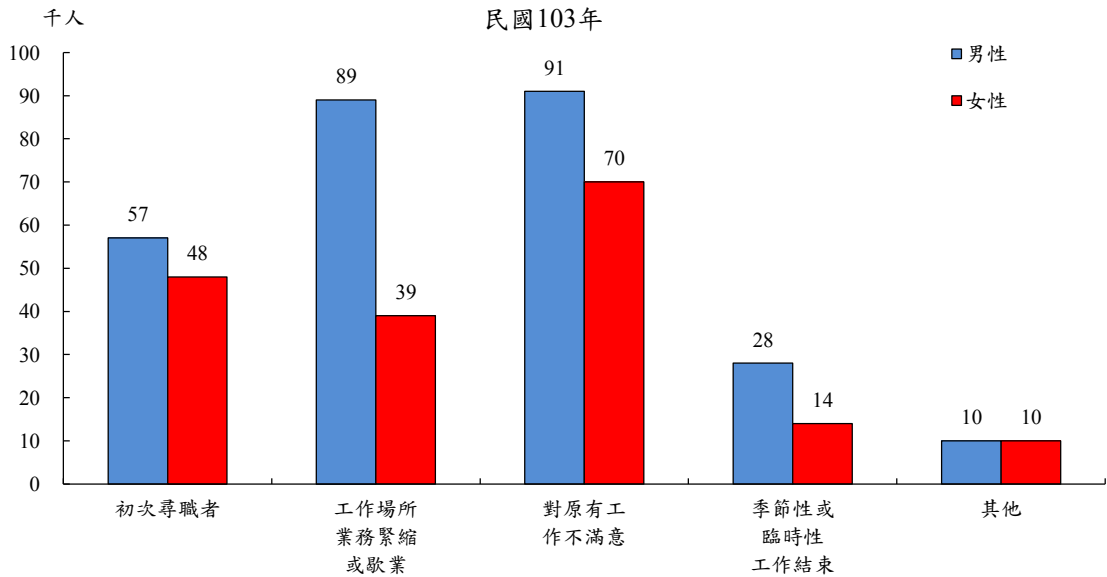

◎景氣變化對男性失業情勢之影響相對較大。

103 年男性平均失業率為 4.27%，女性為 3.56%，分別較 102 年下降 0.20 個與 0.24 個百分點。若就長期資料觀察，74 年以前以女性之失業率較高，而近 20 年隨著女性就業者大幅成長，女性失業率除於 83、84 年略高於男性外，其餘年度均低於男性；其中 91 年受網路泡沫化影響，兩性失業率差距擴大至 1.81 個百分點，之後差距逐漸縮小，於 97、98 年遇國際金融海嘯兩性失業率差距再次擴大，其後隨景氣逐步回穩，差距復呈縮小，顯示景氣變化對男性失業率情勢之影響相對較大。

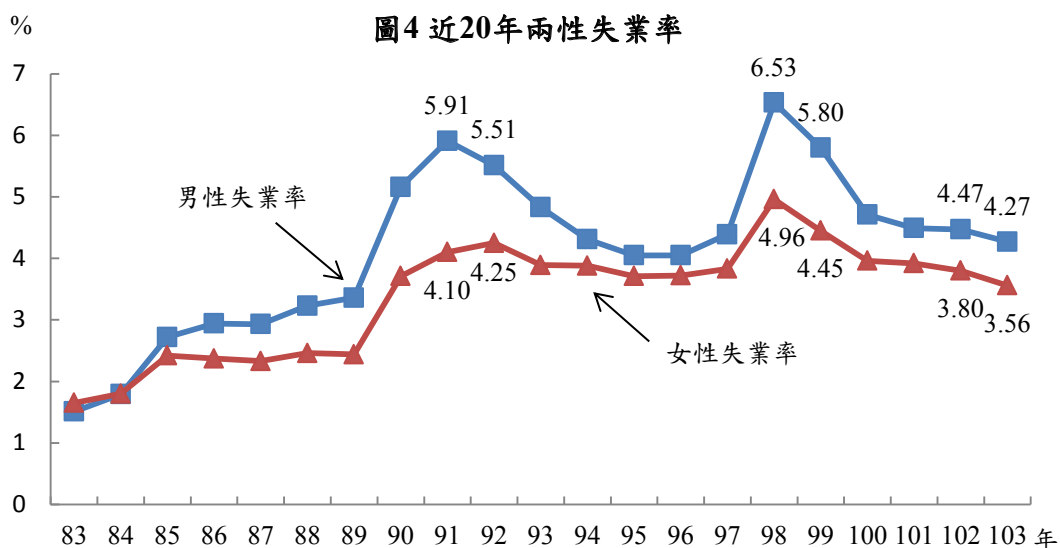

四、非勞動力狀況

◎103年女性平均非勞動力以料理家務為主，男性則以高齡、身心障礙者與求學及準備升學者占多數。

103年男性平均非勞動力人數為320萬4千人，較102年增加1萬4千人或0.43%，女性平均非勞動力人數為496萬6千人，亦增加1萬5千人或0.29%。就未參與勞動原因觀察，男性以高齡、身心障礙者與求學及準備升學者占多數，分別為127萬7千人與103萬9千人或占39.85%與32.42%；女性則以料理家務者最多，達245萬人或占49.34%。

若就長期資料觀察，近20年女性非勞動力人數增幅18.47%，明顯低於男性之50.48%。女性非勞動力仍以料理家務者所占比率最高，惟比重從逾6成逐漸下降至5成以下，高齡、身心障礙者比重則升至2成3；而男性非勞動力在93年以前以求學及準備升學者所占比率最高，近年則以高齡、身心障礙者所占比率居冠。

表 3 非勞動力按未參與勞動之原因分

單位：千人

	總計		想工作而未找且隨時可以開始工作		求學及準備升學		料理家務		高齡、身心障礙		其他	
	人數	%	人數	%	人數	%	人數	%	人數	%	人數	%
男性												
83年	2 129	100.00	57	2.69	971	45.60	10	0.46	782	36.72	309	14.53
88年	2 499	100.00	98	3.91	1 042	41.70	9	0.35	968	38.73	383	15.31
93年	2 838	100.00	160	5.65	1 099	38.74	15	0.53	1 079	38.03	484	17.05
98年	3 127	100.00	118	3.78	1 146	36.66	20	0.65	1 150	36.78	693	22.14
102年	3 190	100.00	93	2.92	1 070	33.55	33	1.04	1 233	38.64	761	23.85
103年	3 204	100.00	83	2.59	1 039	32.42	40	1.24	1 277	39.85	766	23.91
女性												
83年	4 191	100.00	29	0.70	938	22.37	2 601	62.07	586	13.98	37	0.89
88年	4 521	100.00	45	0.99	1 048	23.18	2 631	58.19	736	16.28	62	1.36
93年	4 682	100.00	70	1.49	1 048	22.38	2 552	54.52	915	19.55	97	2.06
98年	4 810	100.00	59	1.23	1 050	21.84	2 346	48.77	1 154	24.00	200	4.16
102年	4 951	100.00	59	1.19	1 055	21.31	2 395	48.36	1 209	24.42	234	4.73
103年	4 966	100.00	61	1.23	1 050	21.15	2 450	49.34	1 158	23.31	247	4.97

伍、人力資源調查統計編製方法概述

一、目的

- (一)明瞭民間人力供應情形：蒐集民間 15 歲以上人口之數量、品質、地區分布等情形，以便籌劃供應經濟及社會發展所需人力。
- (二)明瞭勞動力就業狀況：探訪勞動力、就業及失業之人數，暨其行業、職業、從業身分、教育、經驗、能力、志趣等情形，以供人力規劃、職業訓練及就業輔導決策之參據。
- (三)明瞭人力發展趨勢：根據理論、經驗及國內外有關資料，對臺灣地區人力發展趨勢，加以分析與預測，以為國內公私各界之參考，並供國際間人力資料之比較。

二、沿革

時 間	主 辦 機 構	工 作 重 點
(一)民國 51 年 4 月至 52 年 6 月	臺灣省勞動力調查統計研究發展小組	(一)吸收先進國家人力發展經驗，蒐集有關研究資料。 (二)籌辦勞動力實驗調查，建立勞動力調查制度。
(二)民國 52 年 7 月至 55 年 6 月	臺灣省勞動力調查研究小組	(一)規劃調查作業，籌設正式組織。 (二)正式辦理勞動力調查研究工作，每年按季舉辦 4 次。
(三)民國 55 年 7 月至 66 年底	臺灣省勞動力調查研究所	(一)加強組織功能，提高勞動力調查工作效率。 (二)進行國際勞動力調查之比較研究。
(四)民國 67 年 1 月至 72 年 6 月	行政院主計處勞工統計調查評審委員會	(一)改進抽樣設計，提高資料確度。 (二)辦理各項專案調查，以供各界應用。 (三)綜合家戶與場所調查結果，建立完整人力調查制度。
(五)民國 72 年 7 月以後	行政院主計總處 (國勢普查處) 【原行政院主計處(第四局)，因應政府組織改造 101 年 2 月進行更名】	(一)加強調查人員訓練。 (二)辦理控制複查以提高資料品質。 (三)建立完整人力資源調查統計制度。 (四)加強利用電子處理資料提高編布時效。 (五)民國 82 年改採縣市別抽樣，按月發布縣市統計結果，以應區域發展施政之參用。 (六)民國 92 年 1 月至 94 年 3 月，縣市別重要勞動統計指標由按月改為按季之累計平均值發布。 (七)自民國 94 年 6 月起，縣市別重要勞動統計指標由按季改為按半年之累計平均值發布。

三、調查範圍及對象

本調查之地區範圍為臺灣地區，以設籍於此一地區內之普通住戶與共同事業戶戶內年滿 15 歲，自由從事經濟活動之民間人口為對象，但不包括武裝勞動力及監管人口。

四、調查方法及時間

調查兼採派員面訪與電話訪問方式，由各直轄市及各縣市政府遴選調查員擔任。調查時期定為每月辦理一次，以各月含 15 日之一週為資料標準週，而於次週查填標準週內發生之事件，並以標準週最後一日午夜 12 時正為分界，校正各種人口異動情形；在此時以前死亡或遷出者不予調查，而以後死亡或遷出者，仍應調查。

五、調查執行系統

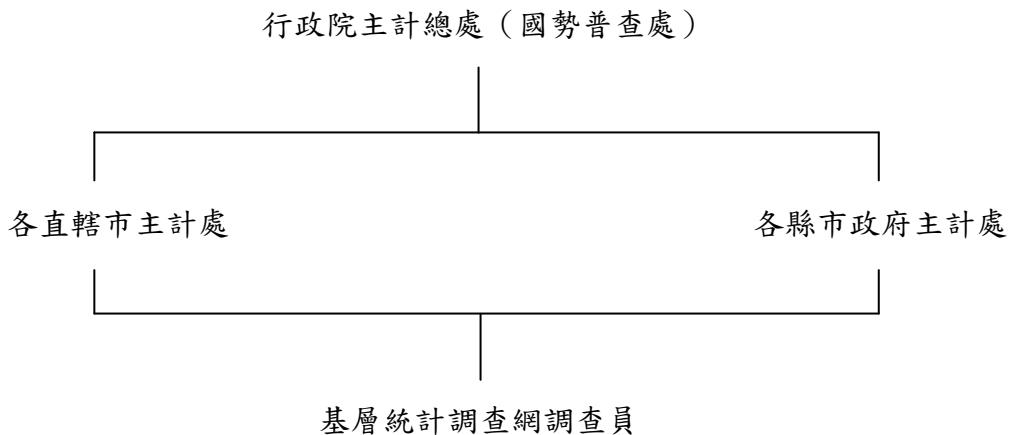

六、抽樣計畫

(一)抽樣設計：

1. 抽樣母體：以最近一年連結公務檔案整理完成之「按戶籍村里別統計資料檔」為抽樣母體。
2. 本調查採用「分層二階段隨機抽樣法 (Stratified two-stage random sampling method)」，第一階段樣本單位定為村里，而第二階段樣本單位定為戶。
3. 進行第一階段抽樣設計時，先將戶籍登記整理而得之村里概況，按

本總處研訂之分層準則予以分層。臺灣地區 20 縣市各為單一副母體，而各副母體分別依各村里產業結構、年齡及教育程度為分層標準，釐定適當層數。

4. 第二階段樣本由第一階段中選樣本村里之最新戶籍資料名冊抽出。

(二) 樣本大小及抽出率：本調查估計抽出第一階段樣本約為 510 個村里；第二階段樣本戶約 20,400 戶，總抽出率約 2.5%，包括年滿 15 歲人口近 6 萬人。依照臺灣地區的總抽出樣本按紐曼配置 (Neyman Allocation) 分配給 20 縣市。

(三) 樣本抽取：由本總處統籌辦理，第一階段抽樣先將全部村里按既定準則劃分成層，再將各層村里按戶數之大小排列，然後隨機抽出樣本起號，即以預定抽出間隔用系統法抽出樣本村里。第二階段抽樣以最新戶籍資料為母體底冊用系統法抽出樣本戶。

1. 第一階段樣本村里之決定

根據各副母體之綜合指標值 (各種特徵值之變異數函數) 及母體戶數，將所需調查之戶依紐曼配置分配給各層。計算各層村里之平均戶數，決定調查之應抽村里數，將各層村里按戶數之大小排列，然後隨機抽出樣本起號，即以預定抽出間隔用系統法抽出樣本村里。

2. 第二階段樣本戶之決定

根據上述方法抽出之樣本村里，按照各村里的母體戶數決定抽出戶數，再將村里內所有住戶地址之路名、段名、鄰號以及樓室排序，然後隨機抽出樣本起號，即以預定抽出間隔用系統法抽出樣本戶。

(四) 樣本輪換方式：各層之第一階段單位 (村里) 先分成 A、B、C、D 4 組，各組再區分為 2 小組；共得 8 小組，即 A_1 、 B_1 、 C_1 、 D_1 、 A_2 、 B_2 、 C_2 、 D_2 ；每小組抽出 3 組樣本村里，每組樣本村里輪換調查 4 個月；故一年中各組內村里輪換調查 3 次，其輪值村里之開始調查期間為 A 組 1、5、9 月；B 組 2、6、10 月；C 組 3、7、11 月；D 組 4、8、12 月，由抽出之第一階段樣本單位內再抽出 2 組調查戶，組成第二階段樣本，每組調查戶連續接受調查 2 個月後輪換。續 A_1 、 B_1 、 C_1 、 D_1 組樣本使用 1 年後，繼續使用 1 年而變成 A_2 、 B_2 、 C_2 、 D_2 ，至於 A_2 、 B_2 、 C_2 、 D_2 組樣本使用 1 年，即不再續用，而更換樣本為 A_1 、 B_1 、 C_1 、 D_1 組，以後即按此一方式循環使用。

(五) 共同事業戶之處理：共同事業戶之抽出，用上年各村里共同事業戶人口數為抽樣母體，以人為單位，直接抽出予以調查。

七、調查資料之估計方法

調查所得各項資料採不偏估計法估計，並按臺灣地區 20 個縣市內性別、年齡組別之戶籍人口修正。人力資源調查資料經人工及電腦檢誤完竣後，即予進行母體特徵值之推估工作。估計方法係採二階段不偏估計量(Two Stage Unbiased Estimate)，再按各副母體之性別、年齡組別戶籍人口予以調整。進行不偏估計時，首先須剔除樣本中之共同事業戶、礦業及土石採取業、電力及燃氣供應業與用水供應業人口，估計後再加上該四者之估計值，即得各種估計總值。茲將估計方式及說明列述如下：

$$\hat{X}'_c = r_c Y \dots\dots\dots(1)$$

$$r_c = \frac{\hat{X}'_c}{\hat{Y}} = \frac{\sum_{h=1}^L \frac{N_h}{\sum_{i=1}^{m_h} N_{hi}} \sum_{i=1}^{m_h} \frac{N_{hi}}{n_{hi}} \sum_{j=1}^{n_{hi}} x_{c,hij}}{\sum_{h=1}^L \frac{N_h}{\sum_{i=1}^{m_h} N_{hi}} \sum_{i=1}^{m_h} \frac{N_{hi}}{n_{hi}} \sum_{j=1}^{n_{hi}} y_{hij}} \dots\dots\dots(2)$$

上列各式中之符號意義為：

\hat{X}'_c :按性別分某年齡組某項母體表徵之估計值(剔除共同事業戶、礦業及土石採取業、電力及燃氣供應業與用水供應業)

Y :由戶籍資料取得按性別分某項母體年齡組之人口數(剔除礦業及土石採取業、電力及燃氣供應業與用水供應業)

$x_{c,hij}$:第 h 層第 i 村里第 j 戶某表徵觀測值

y_{hij} :第 h 層第 i 村里第 j 戶所調查之性別及年齡組別人口數(以後用輔助資料稱之)

n_{hi} :第 h 層第 i 村里樣本戶數

N_{hi} :第 h 層第 i 村里母體戶數

m_h :第 h 層樣本村里數

N_h :第 h 層母體戶數

L :層數

八、估計誤差

人力資源調查統計結果由樣本表徵值分層逐段估計產生，除人口總數等依據同期人口統計資料，無估計誤差外，其餘各項表徵估計值受機遇變動影響，容與真值有差異。

茲將估計公式及說明列述如下：

$$\hat{V}(\hat{X}'_c) = \hat{V}(r_c Y) = Y^2 \hat{V}(r_c) \dots\dots\dots (3)$$

$$\hat{V}(r_c) = \frac{1}{N^2 \hat{Y}^2} \left\{ \sum_{h=1}^L \frac{M_h (M_h - m_h)}{m_h} S_{c,h}^2 + \sum_{h=1}^L \left(\frac{M_h^2}{m_h^2} \right) \sum_{i=1}^{m_h} \frac{N_{hi} (N_{hi} - n_{hi})}{n_{hi}} S_{c,hi}^2 \right\} \dots\dots\dots (4)$$

除式(1)、(2)之說明外，上列各式中之符號意義為：

$$N = \sum_{h=1}^L N_h, \text{ 母體總戶數}$$

M_h ：第 h 層母體村里數

$$\hat{Y} = \hat{Y} / N$$

$$S_{c,h}^2 = S_{hx}^2 + r_c^2 S_{hy}^2 - 2r_c S_{hxy} - \hat{S}_h^2$$

$$S_{hx}^2 = \frac{1}{m_h - 1} \sum_{i=1}^{m_h} (\hat{x}_{c,hi} - \hat{x}_{c,h})^2$$

$\hat{x}_{c,hi} = N_{hi} \bar{x}_{c,hi}$ ，第 h 層第 i 村里某項母體表徵之估計值

$$\bar{x}_{c,hi} = \sum_{j=1}^{n_{hi}} x_{c,hij} / n_{hi}, \text{ 第 h 層第 i 村里某表徵之每戶平均值}$$

$$\hat{x}_{c,h} = \sum_{i=1}^{m_h} \hat{x}_{c,hi} / m_h, \text{ 第 h 層每一樣本村里某表徵之估計平均值}$$

$$S_{hy}^2 = \frac{1}{m_h - 1} \sum_{i=1}^{m_h} (\hat{y}_{hi} - \hat{y}_h)^2$$

$\hat{y}_{hi} = N_{hi} \bar{y}_{hi}$ ，第 h 層第 i 村里輔助資料之估計值

$$\bar{y}_{hi} = \sum_{j=1}^{n_{hi}} y_{hij} / n_{hi}, \text{ 第 h 層第 i 村里每戶輔助資料之平均值}$$

$\hat{y}_h = \sum_{i=1}^{m_h} \hat{y}_{hi} / m_h$ ，第 h 層每一樣本村里輔助資料之估計平均值

$$S_{hxy} = \frac{1}{m_h - 1} \sum_{i=1}^{m_h} (\hat{x}_{c,hi} - \hat{\bar{x}}_{c,h}) (\hat{y}_{hi} - \hat{\bar{y}}_h)$$

$$\hat{S}_h^2 = \frac{1}{m_h} \sum_{i=1}^{m_h} \frac{N_{hi}(N_{hi} - n_{hi})}{n_{hi}} S_{c,hi}^2$$

$$S_{c,hi}^2 = S_{hix}^2 + r_c^2 S_{hiy}^2 - 2r_c S_{hixy}$$

$$S_{hix}^2 = \frac{1}{n_{hi} - 1} \sum_{j=1}^{n_{hi}} (x_{c,hij} - \bar{x}_{c,hi})^2$$

$$S_{hiy}^2 = \frac{1}{n_{hi} - 1} \sum_{j=1}^{n_{hi}} (y_{hij} - \bar{y}_{hi})^2$$

$$S_{hixy} = \frac{1}{n_{hi} - 1} \sum_{j=1}^{n_{hi}} (x_{c,hij} - \bar{x}_{c,hi}) (y_{hij} - \bar{y}_{hi})$$

V. General Description of Statistical Methods for Manpower Survey

1. Objective

- (1) To gain an insight into supply of civilian manpower : Collect the data of civilians aged 15 and above in quantity, quality, geographical distribution and others to scheme manpower supply for socio-economic developments.
- (2) To know the employment status of labor force : Count the numbers of employed or unemployed persons in labor force by industry, occupation, class of worker, education, experience, capability, interests and others and provide such to the authority as a reference for their manpower planning, vocational training programs organizing and related decision-making in public employment service.
- (3) To perceive the developing trend of manpower : Based on theoretical viewpoints, practical experience and international/domestic information summarized from related data, project and analyze the developing trends of manpower in Taiwan Area and provide such to either public/private users as a reference or researchers as a data source of international comparison studies in manpower.

2. Historical Development

Period	Agency	Focuses
(1) April 1962 to June 1963	Labor Force Survey, Statistics, Research and Development Group, Taiwan Provincial Government.	(1) Mirroring experience from developed countries in manpower development by collecting related materials in their research studies. (2) Conducting a pilot survey to establish the labor force survey system.
(2) July 1963 to June 1966	Labor Force Survey and Research Group, Taiwan Provincial Government.	(1) Designing survey operations and establishing official survey organizations. (2) Officially doing research about labor force surveys and quarterly conducting 4 labor force surveys.
(3) July 1966 to Dec. 1977	Labor Force Survey and Research Institute, Taiwan Provincial Government.	(1) Improving efficiency of labor force survey by strengthening the function of survey organization. (2) Performing comparative studies on labor force surveys across nations.
(4) January 1978 to June 1983	Labor Statistic Survey and Evaluation Committee, Directorate-General of Budget, Accounting and Statistics, Executive Yuan.	(1) Increasing data accuracy by improving sampling techniques. (2) Conducting special surveys to meet user's needs. (3) Integrating survey results of households or establishments to complete the system of Manpower Survey.

Period	Agency	Focuses
(5) July 1983 to present	Department of Census, Directorate General of Budget, Accounting and Statistics, Executive Yuan.	(1) Enhancing interviewers' training. (2) Conducting posterior control survey for data quality. (3) Establishing an integrated statistical system for Manpower Survey. (4) Enhancing timeliness of report compilation and distribution by increasingly using computers to process data. (5) Since 1993, alternatively adopted county/city sampling scheme and issued their associated monthly statistics to meet administrative needs in regional developments. (6) Since January 2003 to March 2005, the cumulative averages for county/city important labor force indicators were quarterly issued, instead of results monthly publicized. (7) Since June 2005, the cumulative average for county/city important labor force indicators were semiannually issued, instead of quarterly publicized.

3. Survey regions or eligible objects

The geographic scope of this survey covers Taiwan Province and 5 municipalities (Taipei City, New Taipei City, Taichung City, Tainan City and Kaohsiung City). All civilian population aged 15 years and over, currently registering in ordinary household or institutional households, undertaking economic activities are included but those in military services or in prison are excluded.

4. Survey method and reference period

Through face-to-face interviews or telephone interviews, the sampled households are surveyed by well-trained interviewers who are recruited and assigned by local governments. Conducted once a month in the week right after a reference week, this survey is to record events occurred in the reference week covering the 15th day of the month. People who died or moved out of the sampled households during the reference week are excluded. Meanwhile, those who resided in the sampled households during the reference week but died or moved out of there later are still included.

5. Survey executive system

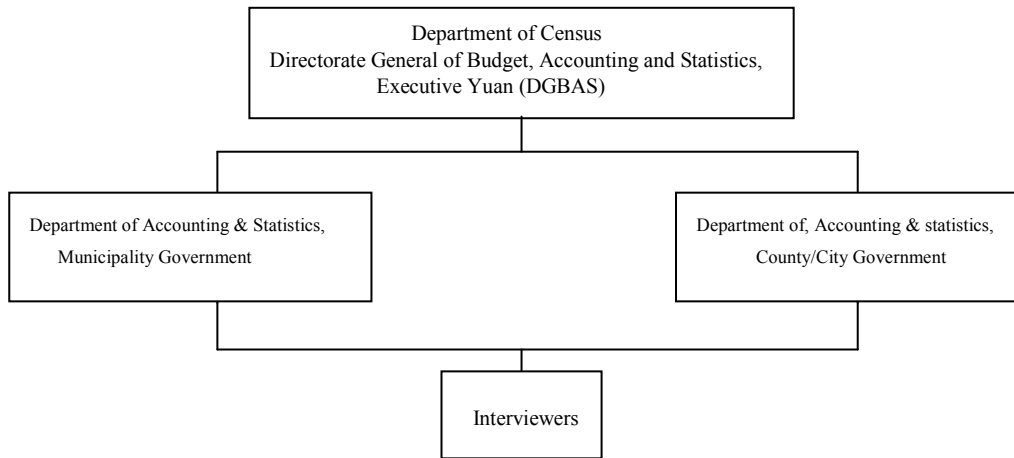

6. Sampling scheme

(1) Sample design :

- (a) Sample frames: the recent 1 year's TSUN/LIs household registration data file sorted by other register data.
 - (b) A stratified two-stage sampling is schemed to sample households for this survey : sample units drawn in the first stage of sampling are TSUN/LIs , while those drawn in the second stage are households.
 - (c) For first stage sampling, one must sort out with household registration data, the descriptive statistics of TSUN/LIs and then stratify TSUN/LIs according to the type of industrial structure, age and the level of education attainment. Each of 20 counties/cities in Taiwan Area is a single subpopulation for the stratification mentioned above.
 - (d) In the second stage, households are sampled inside TSUN/LIs drawn in the first stage conducted above.
- (2) Sample size: Approximately 510 TSUN/LIs were drawn in the first stage of sampling and about 20,400 households were than sampled in the second stage, overall sampling fraction is 2.5‰. There are near 60,000 persons aged 15 and above in these sampled households.
- (3) Sample drawing : DGBAS conducted the first stage sampling. All TSUN/LIs were firstly stratified according to criteria proposed and then serialized them

with their households numbers. After that, a serial number was randomly selected as a start point to sample TSUN/LIs systematically with a given span. A systematic sampling method was also adopted in the second stage which was conducted by the Office of Accounting and Statistics in local governments, the results of second-stage sampling was later handed to survey interviewers who were to compile respective sample frames.

- (4) Sample rotation : TSUN/LIs stratified for the first stage of sampling is categorized into 4 groups named as A,B,C and D. These groups are further chopped into 8 subgroups and then sorted as two packs($A_1B_1C_1D_1$) and ($A_2B_2C_2D_2$) when one pack shift to another each year, three TSUN/LIs are drawn from each packed subgroup so that 12 TSUN/LIs available and are rotatively assigned to surveys in given year. It takes 4 months to exercise such rotation across subgroups in each pack so that each subgroup would be rotated 3 times. Generally speaking, January, May and September would be the months for group A (either subgroup A_1 or subgroup A_2 drawn); February , June and October for group B (either B_1 or B_2 drawn); March, July and November for group C (either C_1 or C_2 drawn): April, August and December for group D(either D_1 or D_2 drawn).From each TSUN/LI drawn in the first stage, two sets of households are sampled in the second stage. After consecutively surveyed for two months, the set of households would be alternatively shifted to another for next two months. After surveying for one year, the packed subgroups $A_1B_1C_1$ and D_1 would be alternatively shifted to $A_2B_2C_2D_2$; and vice versa next year.
- (5) Handing of institutional households : The population of institutional households in TSUN/LIs last year is taken as the sample frame to draw persons in there for institutional portion of this survey later on.

7. Methods of estimation

The surveyed data would be applied in proportional estimation. Such estimates are adjusted by household registration data of 20 counties/cities accordingly. These revised estimates of counties/cities are added up to generate the estimates of Taiwan Area.

Formulas used in estimation are interpreted as follows:

$$\hat{X}'_c = r_c Y \dots\dots\dots(1)$$

$$r_c = \frac{\hat{X}'_c}{\hat{Y}} = \frac{\sum_{h=1}^L \frac{N_h}{\sum_{i=1}^{m_h} N_{hi}} \sum_{i=1}^{m_h} \frac{N_{hi}}{n_{hi}} \sum_{j=1}^{n_{hi}} x_{c,hij}}{\sum_{h=1}^L \frac{N_h}{\sum_{i=1}^{m_h} N_{hi}} \sum_{i=1}^{m_h} \frac{N_{hi}}{n_{hi}} \sum_{j=1}^{n_{hi}} y_{hij}} \dots\dots\dots(2)$$

The symbols used are :

\hat{X}'_c : Estimate of a certain characteristic value of given sex-age group. (The number of persons working in the industries of electricity, gas water and mining are excluded)

Y : Characteristic value of given sex-age group adopted from the household registration data. (The number of persons working in the industries of electricity, gas, water and mining are excluded)

- $x_{c,hij}$: Observed value of j-th household, i-th TSUN or LI in the h-th stratum
- y_{hij} : Number of persons of given sex-age group observed in the j-th household, i-th TSUN or li, h-th stratum
- n_{hi} : Number of sampled households in the i-th TSUN or LI, h-th stratum
- N_{hi} : Number of households in the i-th TSUN or LI, h-th stratum
- m_h : Number of sampled TSUN/LIs in the h-th stratum
- N_h : Number of households in the h-th stratum
- L : Number of strata.

The characteristic data such as sex and age status of employees working in the “Electricity and Gas Supply” and “Water Supply and Remediation Services” industries are directly reported, to DGBAS, by public enterprises. The estimation of r_c and Y should exclude the numbers of employees in “Electricity and Gas

Supply”, “Water Supply and Remediation Services” and “Mining & Quarrying” industry from sample. Therefore, \hat{X}_c is calculated by adding the reported data to \hat{X}' which has excluded the number of employees in such three industries.

8. Estimation Error

The statistical results of this manpower survey are summarized with sample figures through parametric estimation by stratum and sampling stage. Except the total population, referring to the statistics resulted from household registration in the same period, not affected by errors in estimation, the rest of parametric estimates were influenced by random factors so that results might be allowably deviated from their true values.

The formulas needed are listed as follows:

$$\hat{V}(\hat{X}'_c) = \hat{V}(r_c Y) = Y^2 \hat{V}(r_c) \dots \dots \dots (3)$$

$$\hat{V}(r_c) = \frac{1}{N^2 \hat{Y}^2} \left\{ \sum_{h=1}^L \frac{M_h (M_h - m_h)}{m_h} S_{c,h}^2 + \sum_{h=1}^L \left(\frac{M_h^2}{m_h^2} \right) \sum_{i=1}^{m_h} \frac{N_{hi} (N_{hi} - n_{hi})}{n_{hi}} S_{c,hi}^2 \right\} \dots \dots \dots (4)$$

Besides notations as (1) and (2) cited, supplemental interpretation is added as follows:

$N (= \sum_{h=1}^L N_h)$, total number of households in the population

M_h : Number of TSUN/ LIs in the h-th stratum

$$\hat{Y} = \hat{Y} / N$$

$$S_{c,h}^2 = S_{hx}^2 + r_c^2 S_{hy}^2 - 2r_c S_{hxy} - \hat{S}_h^2$$

$$S_{hx}^2 = \frac{1}{m_h - 1} \sum_{i=1}^{m_h} (\hat{x}_{c,hi} - \hat{x}_{c,h})^2$$

$\hat{x}_{c,hi} = N_{hi} \bar{x}_{c,hi}$, Estimate of certain characteristic in the i-th TSUN/LI, h-th stratum.

$\bar{x}_{c,hi} = \sum_{j=1}^{n_{hi}} x_{c,hij} / n_{hi}$, Average of a certain characteristic in the i-th TSUN or LI, h-th stratum.

$\hat{x}_{c,h} = \sum_{i=1}^{m_h} \hat{x}_{c,hi} / m_h$, Average of certain characteristic in the h-th stratum.

$$S_{hy}^2 = \frac{1}{m_h - 1} \sum_{i=1}^{m_h} (\hat{y}_{hi} - \hat{y}_h)^2$$

$\hat{y}_{hi} = N_{hi} \bar{y}_{hi}$, Auxiliary-data estimate of i-th TSUN or LI in the h-th stratum.

$\bar{y}_{hi} = \sum_{j=1}^{n_{hi}} y_{hij} / n_{hi}$, Auxiliary-data average of households in the i-th TSUN or LI, h-th stratum.

$\hat{y}_h = \sum_{i=1}^{m_h} \hat{y}_{hi} / m_h$, Auxiliary-data average of TSUN or LI's in the h-th stratum.

$$S_{hxy} = \frac{1}{m_h - 1} \sum_{i=1}^{m_h} (\hat{x}_{c,hi} - \hat{x}_{c,h})(\hat{y}_{hi} - \hat{y}_h)$$

$$\hat{S}_h^2 = \frac{1}{m_h} \sum_{i=1}^{m_h} \frac{N_{hi}(N_{hi} - n_{hi})}{n_{hi}} S_{c,hi}^2$$

$$S_{hix}^2 = \frac{1}{n_{hi} - 1} \sum_{j=1}^{n_{hi}} (x_{c,hij} - \bar{x}_{c,hi})^2$$

$$S_{c,hi}^2 = S_{hix}^2 + r_c^2 S_{hiy}^2 - 2r_c S_{hixy}$$

$$S_{hixy} = \frac{1}{n_{hi} - 1} \sum_{j=1}^{n_{hi}} (x_{c,hij} - \bar{x}_{c,hi})(y_{hij} - \bar{y}_{hi})$$

$$S_{hiy}^2 = \frac{1}{n_{hi} - 1} \sum_{j=1}^{n_{hi}} (y_{hij} - \bar{y}_{hi})^2$$

陸、名詞與定義

一、勞動力之分類

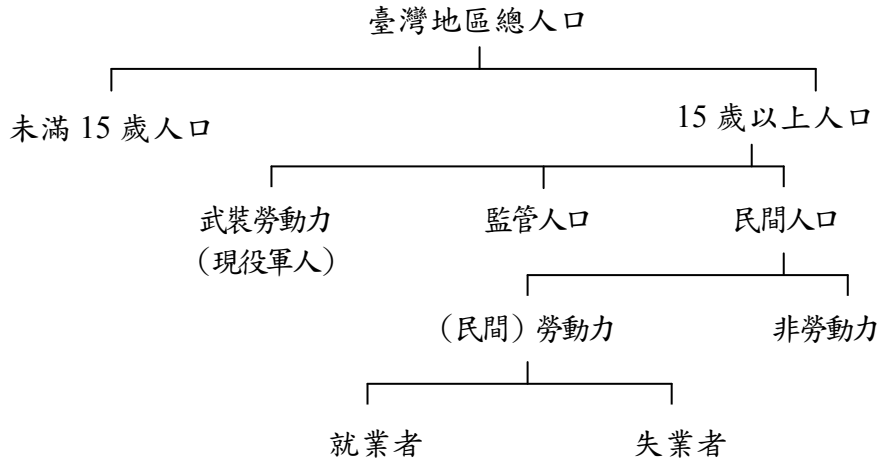

- (一)民間勞動力：指在資料標準週內年滿 15 歲可以工作之民間人口，包括就業者及失業者。
- (二)就業者：指在資料標準週內年滿 15 歲從事有酬工作者，或從事 15 小時以上之無酬家屬工作者。
- (三)失業者：指在資料標準週內年滿 15 歲同時具有下列條件者：1.無工作；2.隨時可以工作；3.正在尋找工作或已找工作在等待結果。此外，尚包括等待恢復工作者及找到職業而未開始工作亦無報酬者。
- (四)非勞動力：指在資料標準週內，年滿 15 歲不屬於勞動力之民間人口，包括因就學、料理家務、高齡、身心障礙、想工作而未找工作且隨時可以開始工作及其他原因等而未工作亦未找工作者。
- (五)勞動力參與率：勞動力占 15 歲以上民間人口之比率。
- (六)失業率：失業者占勞動力之比率。

二、就業者之從業身分

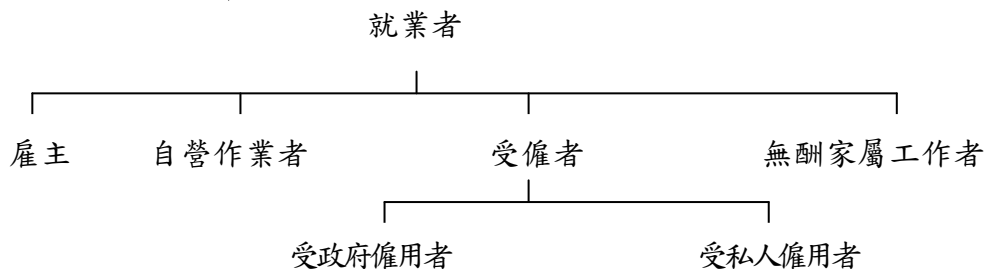

- (一)雇主：指自己經營或合夥經營事業而僱有他人幫助工作之就業者。
- (二)自營作業者：指自己經營或合夥經營事業而未僱有他人之就業者。
- (三)受僱者：指為薪資或其他經濟報酬而受僱者，並分為受私人僱用者及受政府僱用者二類。
- (四)無酬家屬工作者：指幫同戶長或其他家屬從事營利工作而不支領薪資之就業者。

三、全日工作與部分時間工作

全日工作與部分時間工作之判別標準

(一)場所單位有規定正常上班時數

- 1.凡受訪者每週應工作之時數，達到場所單位規定之正常上班時數時，即屬「全日工作者」；反之，則屬「部分時間工作者」。
- 2.此項認定係以每週應工作時數來判定，並非以資料標準週一週之情形來判定；亦即不受資料標準週加班、請假或季節性因素等特殊狀況之影響。

(二)場所單位未規定正常工時

- 1.季節性工作者：例如農夫，其工作時數受天候之季節性因素影響極大，致每週工作時數不定。因此，凡以農事工作為主業，而經常性從事農事工作者，一律歸入「全日工作者」；至於幫忙農事工作之無酬家屬工作者，若其工作時數與主要農事工作者一致，亦比照主要農事工作者，歸入「全日工作者」；若其工作時數明顯較少，則應歸入「部分時間工作者」。
- 2.無固定雇主與廠外按件計酬之受僱者：例如營建工或家庭代工，雖其為不同雇主工作，但若均從事於同一工作性質之工作時，其工作時數應予以合併計算。原則上凡非屬季節性（即旺季或淡季）之期間，大致平均每週工作時數超過 35 小時者，即歸為「全日工作者」；反之，則屬「部分時間工作者」。
- 3.自僱身分者：例如自營麵攤業主、計程車司機等，其工作時數可任由其自行安排而不受約束，原則上凡非屬季節性之期間，其大致平均每週工作時數超過 35 小時者，一律歸入「全日工作者」；未達 35 小時者，則由受訪者以其當初選擇該項工作之情形主觀的來認定。

四、主要工作與次要工作

有關從事 2 種以上工作者之主要、次要工作區分方法：

- (一)以時間較長者為主要工作，其餘為次要工作。
- (二)當 2 項工作時數相等時，以有酬工作為主要工作，無酬家屬工作為次要工作。
- (三)當 2 項工作時數均未達 15 小時，以有酬工作為主要工作；無酬家屬工作為次要工作。

VI. Terms and Definitions

1. Categories of Labor Force

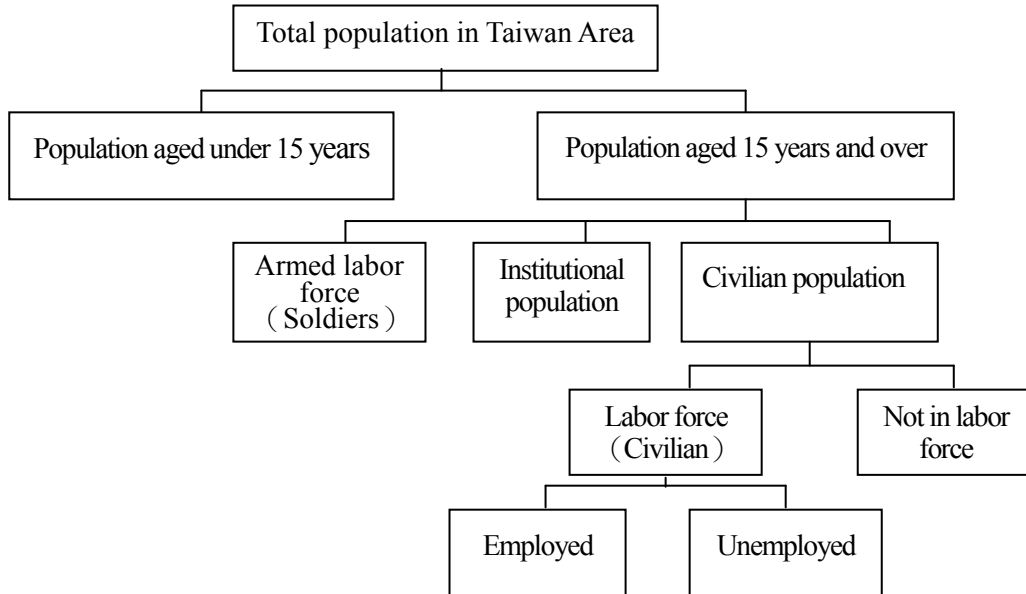

- (1) Labor force : all civilians who aged 15 years and over, and able to work in reference week. This category could be further classified into employed and unemployed two subcategories.
- (2) Employed person : civilians aged 15 years and over who undertake a paid job, or work as an unpaid family worker for at least 15 hours during the reference week.
- (3) Unemployed person : civilians aged 15 years and over who were : (i) jobless (ii) available for work (iii) seeking a job or waiting for results after job seeking. Furthermore, those who wait for a recall after layoff or have a job offer but have not started to work with pay are also classified into this category.
- (4) Not in labor force : those civilians aged 15 years and over but not classified as labor force in reference week include people who either wish to work but not seek a job, or attend schools, handle houseworks, become aged (or disabled), or with some other reasons so that unemployed and not seeking a job.

2. Class of Workers for Employed Persons

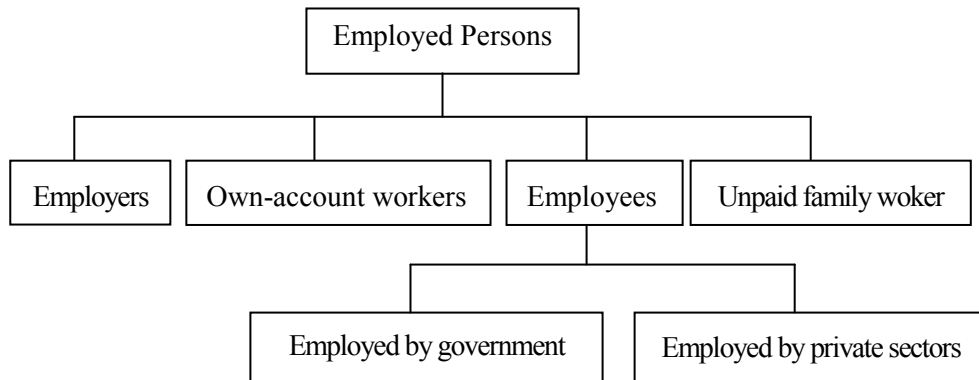

- (1)Employer : one hired employees to operate a business/firm owned by himself/herself with or without other partners.
- (2)Own-account worker : one ran a business/firm either by himself/herself or with other partners but not hiring any employee.
- (3)Employee : one worked for pay in a private enterprise or a government organ.
- (4)Unpaid family worker : one worked without pay to support one of his/her family members (householder included) to undertake profit-oriented work or business.

3. Usual Full-Time or Part-Time Status

Its determining criteria

(1) Work hours regularly scheduled in workplace

- (i) Interviewee is a full-time worker, if his/her weekly work hours reach regularly scheduled level in workplace ; otherwise, he/she is a part-time worker.
- (ii) It is determined by the usual level of work hours in every weeks, instead of the reference week level influenced by specific amount of overtimes, leaves or seasonal offs.

(2) Work hours not regularly scheduled in workplace

- (i) Seasonal workers : those, such as farmers, whose work hours are greatly affected by seasonal factors like weather , work with unstable weekly hours. Therefore, one who mainly and regularly works in agriculture is classified as a full-time worker. If associated unpaid family worker who helps the major agricultural worker mentioned with effort in equal hours, then he/she is also a full-time worker. However, if the unpaid family worker works with much less hours, then a part-time worker.

(ii) Employees with irregular employers or for out-contracted pieceworks : one, such as construction worker or family contractor, who works with same job characteristics but different employers, his/her work hours can be added together. In principle, if interviewee's average weekly work hours in nonseasonal (or regular) period is greater than 35, he/she is a full-time worker; otherwise a part-time worker.

(iii) Self-employed persons : those, such as noodles peddlers or taxi drivers, whose work hours could be arbitrarily scheduled by themselves without any restriction. In principle, if interviewee's average weekly work hours in nonseasonal (or regular) period is greater than 35, he/she is a full-time worker; otherwise such status is judged by interviewee him/herself.

4. Major job or all the other job

Its determining criteria :

- (1) The one which takes the most hours is main job.
- (2) Two jobs taking the equal hours, the one with pay is main job, the unpaid family one is other job.
- (3) Two jobs taking less than 15 hours, the one with pay is main job, the unpaid family one is other job.

柒、訪 問 表

VII、QUESTIONNAIRE

行政院主計總處 人力資源訪問表

本戶共填訪問表____張 本表是第____張

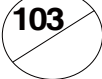

資料標準週：103年 月 日至 日 調查對象：戶內年滿15歲者 (即民國88年 月 日及以前出生人口)

Form with multiple sections for personal information, education, employment, and household details. Includes fields for name, address, age, education level, and work status.

5-2 Educational attainment (highest) :

- (1) Illiterate (6) Vocational school
 (2) Self-educated (7) Junior college
 (3) Primary school (8) University
 (4) Junior high school (9) Master's
 (5) Senior high school (10) Ph.D's

(go to Q.6 if choose (6),(7),(8),(9) or (10); otherwise, skip to Q.7)

6. Academic or professional specialty :

- (1) Literature (7) Medical
 (2) Law (8) Military and police
 (3) Business, management,
 journalism and information (9) Education
 (4) Science (10) Personal services
 (5) Engineering (11) Arts and design
 (6) Agriculture (12) Social sciences and services
 (13) Others (specify) _____

(all go to Q.7)

7. Have you ever retired from any public / private establishments before?

- (1) yes (go to Q.8) (2) no (go to Q.8)

8. What were you mainly doing during last week ?

- | | | |
|-------------|--|--------------|
| at work | (1) <input type="checkbox"/> undertaking some kind of work
(2) <input type="checkbox"/> undertaking work after school hours
(3) <input type="checkbox"/> undertaking work after housekeeping hours | (go to Q.10) |
| not at work | (4) <input type="checkbox"/> having a job but not at work (skip to Q.13)
(5) <input type="checkbox"/> jobless and seeking work or waiting
for an offer after job seeking (skip to Q.15)
(6) <input type="checkbox"/> intending and being able to work but not seeking (stop)
(7) <input type="checkbox"/> attending schools or rebrushing to take
entrance exams (mark (2) and (5)
respectively, if working part-time or seeking
work simultaneously)
(8) <input type="checkbox"/> housekeeping (mark (3) or (5) respectively,
if working part-time or seeking work
simultaneously)
(9) <input type="checkbox"/> elderly (aged 65 and above) or disabled persons
(10) <input type="checkbox"/> idleness
(11) <input type="checkbox"/> wounded or illness
(12) <input type="checkbox"/> in armed force, prison or missing (stop)
(13) <input type="checkbox"/> others (specify) _____ | (go to Q.9) |

(go to Q.9)

9. Were you undertaking any paid or unpaid family work last week?

- (1) undertaking work after school or housekeeping hours (go to Q.10)
 (2) undertaking some kind of work (go to Q.10)
 (3) having a job but not at work (skip to Q.13)
 (4) not undertaking any job (stop)

10. How many hours did you work last week ?

A. for the major job _____ hours.

B. for all other jobs _____ hours.

(go to Q.11 if total hours less than 35; otherwise, skip to Q.21)

11. Why did you work less than 35 hours last week?

- (1) unfavorable conditions of business
 (2) unable to find a job which should work more than 35 hours per week
 (3) seasonal reasons
 (4) bad weather or natural calamities
 (5) work itself only need to work less than 35 hours per week
 (6) taking care of children
 (7) taking care of elders
 (8) busy in housekeeping
 (9) busy in studying/attending school
 (10) wounded or illness, official holidays, personal leaves or special days off
 (11) unwilling to work longer
 (12) others (specify) _____ (go to Q.12)
- (go to Q.12)
- (skip to Q.21)

12. Do you expect to increase working hours?

- (1) Yes (2) No (all skip to Q.21)

13. Why were you absent from work last week?

- (1) wounded of illness
 (2) seasonal reasons
 (3) official holidays, personal leaves or special days off
 (4) deciding to start working in the near future but no pay currently (skip to Q.18)
 (5) not starting to work yet for some reasons even though have employed and paid
 (6) waiting for recall to work (go to Q.14)
 (7) others (specify) _____

(all except (4) and (6) skip to Q.21)

14. Did you earn any pay from work last week?

- (1) Yes (skip to Q.21) (2) No (skip to Q.18)

15. If there is a job offer, can you take it at once?

- (1) can (go to Q.16)
 (2) cannot,
 because of (3)-(8):
- (3) attending school or rebrushing
 to taking entrance exams
- (4) housekeeping
- (5) elderly (aged 65 and above) or
 disable persons (stop)
- (6) idleness
- (7) wounded or illness
- (8) others (specify) _____

16. How did you seek a job ? (multiple choices)

- (1) referenced by relatives, friends or teachers
 (2) through private employment agencies
 (3) referring recruiting advertisements or posters
 (4) through public employment offices
 (5) through civil service exams and placement
 (6) others (specify) _____
 (all go to Q.17)

17. Do you expect to take a full-time job (35 or more hours per week)
 Or a part-time job?

- (1) a full-time job
 (2) a part-time job
 (all go to Q.18)

18. How long did you take for current job seeking or waiting for a recall to work since
 you were jobless ? _____ weeks (all go to Q.19)

19. Did you have a job before ?

- (1) Yes (go to Q.20) (2) No (stop)

20. What was the main reason you left the last job mentioned in Q.19?

- (1) business shrunk or establishment closed
 (2) unsatisfied to that job
 (3) ill health
 (4) seasonal or temporary work finished
 (5) got married or gave birth (if interviewee is female)
 (6) retired
 (7) busy in housekeeping
 (8) others (specify)
 (all go to Q.21)

21. What is the main workplace you are/were in ?

- (1) location of this workplace : _____

- (2) name of workplace and its major products or services : _____
- (3) number of employees : _____
- ① 1 person
- ② 2 - 9 persons
- ③ 10 - 29 persons
- ④ 30 - 49 persons
- ⑤ 50 - 99 persons
- ⑥ 100 - 199 persons
- ⑦ 200 - 499 persons
- ⑧ 500 persons or more
- ⑨ government or public sector
- (all go to Q.22)

22. What is/was your duty in the main workplace mentioned in Q.21 ?

- (1) branch/department : _____
- (2) job title : _____
- (3) job description : _____
- (all go to Q.23)

23. What is/was the class of workers you are/were in for the undertaken work ?

- (1) employer
- (2) own-account worker
- (3) government employee
- (4) private-sector employee
- (5) unpaid family worker

Note : Hsien/City where interviewee actually reside, if different from the one of this household : _____

Remark : _____

Supervisor : _____ reviewer : _____ interviewer : _____

Date of interview : month _____ day _____ (AM / PM) _____

行政院主計總處提供統計資訊申請單

日期：____年____月____日
序號：_____

說明：

- 一、申請總處統計資訊時，應根據所附統計項目清單填具申請單，向總處資料主管單位申請；總處受理申請時，得視實際申請內容及用途予以審核，並依據「行政院主計總處提供統計資料及場地設備使用收費標準」予以核算費用，繳費後 10 個工作天內，完成資訊整理，郵寄或通知申請人領取。
- 二、為保障總處之智慧財產權，運用總處統計資訊，應載明資訊係由總處提供；且不得重製、改作、散布或發行總處提供之統計資訊電子檔案或光碟。

申請單位 (申請人)		單位負責人 職稱	(簽章)
取得方式	<input type="checkbox"/> E-MAIL	<input type="checkbox"/> 郵寄	<input type="checkbox"/> 親自領取
聯絡人		聯絡電話	
電子信箱		收據抬頭	
聯絡地址			
申請事由			
單位類別	<input type="checkbox"/> 一般 <input type="checkbox"/> 學校或學術機構 <input type="checkbox"/> 政府或民意機關		
統計項目代碼 <small>(請參考統計項目清單填列)</small>	申請資料說明	資料期間	審核結果
			<input type="checkbox"/> 同意提供 <input type="checkbox"/> 無法提供
			<input type="checkbox"/> 同意提供 <input type="checkbox"/> 無法提供
			<input type="checkbox"/> 同意提供 <input type="checkbox"/> 無法提供
			<input type="checkbox"/> 同意提供 <input type="checkbox"/> 無法提供
			<input type="checkbox"/> 同意提供 <input type="checkbox"/> 無法提供
費用	總計新台幣_____元整		
簽核	承辦人 _____ 科長 _____		

※粗黑雙框線域由總處承辦人員填寫。
 ※上列費用請至銀行繳費(並請註明收據抬頭及聯絡人), 銀行: 中央銀行國庫局, 帳號: 05031003059005, 戶名: 行政院主計總處資料使用費戶, 即寄交資料。

行政院主計總處國勢普查處人力資源調查科統計項目清單

統計項目代碼	統計項目	週期	資料期間	資料內容	資料量
4401	人力資源調查	月	1978.01 起	年齡、教育狀況、就業者行職業、從業身分等；失業者失業原因與週數等；非勞動力未參與勞動原因。	60 MB / 年
4402	人力運用調查	年	1978 起	有偶婦女勞動力參與情形、就業者之工作時間、工作收入、現職在職時間、獲得現職方法與工作變換情形、勞動力異動與移轉情形、失業者之工作機會及希望待遇與潛在勞動力供應。	9 MB / 年
4403	婦女婚育與就業調查	3~5 年	1979~1988、1990、1993、2000、2003、2006、2010、2013	民間女性人口之婚姻狀況、生(養)育子女情形、料理家務時間與進出勞動市場工作史。	9 MB / 年
4404	青少年狀況調查	不定期	1990、1992、1994、1996、1998、2001、2009	青少年之在學、升學意願、工作與家庭生活狀況，休閒活動參與情形及對青少年相關政策之看法。	3 MB / 年
4405	老人狀況調查	不定期	1989、1991、1993	老人之居住、健康、醫療、保險、經濟狀況及對福利措施之期望。	11 MB / 年
4406	青少年及老人狀況調查	不定期	1986~1988	青少年之在學狀況、升學意願、工作期望及理想工作條件；老年人口之居住方式、健康、醫療、保險、經濟狀況及對福利措施之期望。	7 MB / 年
4407	國內遷徙調查	不定期	1979~1989、1992、2002、2007、2012	臺灣地區人口在地域間之交流狀況、遷徙原因、未來遷徙意願，以及各地區實際居住人口與暫離戶籍所在地人口之間的差異。	12 MB / 年
4408	失業狀況調查	不定期	1998 年	就業者從事工作性質及工作穩定性；失業者找工作情形、長期失業原因與對個人經濟及生活之影響；想工作而未找工作者停找工作原因及怯志工作者未來復出尋職情形。	1 MB / 年

統計項目代碼	統計項目	週期	資料期間	資料內容	資料量
4409	工作經驗調查	不定期	1979、 1980.01、 1980.12、 1982~1987、 1989、1992、 1997	工作年齡人口過去一年有無從事工作之經驗，其做過時間最長之工作種類，以及非勞動力轉變成勞動力之可能性。 工作年齡人口之第一份全日工作狀況及離職原因、失業經驗、失業者之尋職信心、非勞動力最後一份工作狀況與停止工作年齡及原因。	8 MB / 年
4410	國民生活型態與倫理調查	不定期	1991、1995	國民之飲食習慣與偏好、閱讀報章雜誌及使用大眾傳播媒體情形、家庭生活及人際關係、對生活品質之要求與期望。	10 MB / 年
4411	國民休閒生活調查	不定期	1988、1991、 1994	國民之進修狀況、觀光旅遊、休閒活動及社會服務情形。	9 MB / 年
4412	時間運用調查	不定期	1987、1990、 1994	國民全日作息時間之分配，以及勞動時間、通勤時間與休閒時間之結構分佈。	13 MB / 年
4413	住宅狀況調查	不定期	1979~1989、 1993	國民之居住狀況、居住用建築物之質量情形、購建住宅之資金來源與居住環境品質，以及對現有住宅本體與居住環境之滿意程度。	4 MB / 年
4414	國民文化活動需要調查	不定期	1990	國民對文化活動之興趣，平日從事文化活動種類及期望政府推動之文化建設事項。	9 MB / 年
4415	工作期望調查	不定期	1989	就業者選擇工作之態度、對目前工作各項條件之滿意程度及在心理主觀上認定之理想工作條件順序。	8 MB / 年
4416	中老年就業狀況調查	不定期	2008、2011	中老年勞動力狀況、生活負擔與退休安養規劃。	4 MB / 年

行政院主計總處提供統計資料及場地設備使用收費標準

第一條 本標準依規費法第十條規定訂定之。

第二條 提供統計資料及資料處理場地、設備使用之收費基準如下

一、統計資料使用費：依申請資料量核計，以百萬位元組 Mega Byte(以下簡稱 MB)為計價單位，申請之統計項目資料量不足一百 MB 計新臺幣二千元，一百 MB 至不足五百 MB 計新臺幣四千元，五百 MB 以上計新臺幣六千元。以上費用不包含電子媒體，且資料量依統計項目個別計算，不得併計。

二、資料處理場地、設備使用費：須臨場為資料處理者，除前款統計資料使用費外，另加計場地、設備使用費如下：

(一)場地使用基本費計新臺幣二千元。

(二)機器設備使用費每人每日新臺幣二百元，不足一日者，以一日計算。

第三條 申請提供統計資料或資料處理場地、設備使用之收費，依下列規定減免：

一、學校或學術機構為教學或研究需要，統計資料使用費減半收費。

二、政府機關及民意機關為業務需要，統計資料使用費免予收費；資料處理場地、設備使用費減半收費。

三、為舉辦行政院主計總處核定之統計調查，使用資料處理場地、設備進行抽樣調查作業者，免予收費。

第四條 本標準自發布日施行。

Computerized Media

Request form

For the purpose of _____, this department (person) request of you to provide the following statistical data in computerized media. We(I) guarantee that the use of the data are limited to the purpose stated above. We(I) will specify the sources when use your statistical data, not duplicate, rewrite, distribute and release the electronic file(or CD) of your statistical data.

Name of Subscriber : _____

Institution : _____

Address : _____

Country : _____ Zip Code : _____

TEL.NO. : _____ FAX NO. : _____

E-MAIL : _____

Delivery by :

Air mail Express Self-pickup E-mail

Pricing:

The charge for providing computerized media is calculating by the individual item data volume (is not combined) , and the calculate unit is based on MB (Mega Byte) .

If the data volume is below 100 MB, you need to pay NT\$ 2000.

If above 100 MB but below 500MB, you need to pay NT\$ 4000.

If above 500 MB, you need to pay NT\$ 6000.

The postage and media fee are not included. Please refer to the attached table.

Please fill this request form and send it back to the following address. We'll reply you as soon as possible.

Directorate-General of Budget, Accounting & Statistics, Executive Yuan
5F , No.2, Guangzhou St., Jhongheng District, Taipei City 100, Taiwan, (R.O.C.)
FAX NO. : 886-2-2380-3547 TEL. NO. : 886-2-2380-3537
Email : sicbs@dgbas.gov.tw

Address of Survey of Family Income & Expenditure :
Directorate-General of Budget, Accounting and Statistics, Central Taiwan Division
No.25, Guangming Rd., Nantou City, Nantou County 540, Taiwan, (R.O.C.)
FAX NO. : 886-049-239-4040 TEL. NO. : 886-049-239-4046

Date : _____

Signature : _____

Statistics Available for Subscription

CODE	ITEM	CYCLE	PERIOD	CONTENT	VOLUME
4401	Manpower Survey	monthly	From 1978.01	Numbers of the employed and unemployed; unemployment rate; reasons for unemployment; labor force participation rate and not in labor force	60MB/year
4402	Manpower Utilization Survey	yearly	From 1978.01	Married women's participation in the labor market; work hours of the employed; income; time on current job; method to obtaining current job and change of job; low-labor force utilization; job opportunities for the unemployed and expected pay and potential labor supply	9MB/Year
4403	Women's Marriage, Fertility and Employment Survey	3~5 years	1979~1988, 1990,1993, 2000,2003, 2006,2010, 2013	Marital status, childbirth; housekeeping activities and history of entry/exit to labor market	9MB/Year
4404	Youth's Status Survey	nonscheduled	1990,1992, 1994,1996, 1998,2001, 2009	Schooling, further studying , working & living status of youths; participation of recreational activities by youths; opinions on youth's related policies	3MB/year
4405	Elderly Status Survey	nonscheduled	1989,1991, 1993	Housing, health, medical care, insurance, finances of the elderly and expectation of welfare measures	11MB/year
4406	Youth and Elderly Status Survey	nonscheduled	1986~1988	Academics of youngsters ; desire for further education; desire to work and ideal work conditions; housing for the elderly; health; medical care; insurance; finances; expectation of welfare measures	7MB/year
4407	Internal Migration Survey	nonscheduled	1979~1989, 1992,2002, 2007,2012	Flow of the population; reasons for migration; desire for future migration; the difference between permanent resident and moving current populations	12MB/year
4408	Unemployment Status Survey	nonscheduled	1998	Job nature and stability; job-seeking of the unemployed; reasons for long-term unemployment and impact on personal finances and life; reasons for stopping to look for a job; future job-seeking of	1MB/year

CODE	ITEM	CYCLE	PERIOD	CONTENT	VOLUME
				discouraged workers	
4409	Work Experience Survey	nonscheduled	1979, 1980.01, 1980.12, 1982~1987, 1989,1992, 1997	Work experience of the past year of the working-age population; types of work engaged in for the longest time; possibility of not in labor force turning into labor force 1st fulltime job and reason for leaving the job of the working-age population; unemployment experience; the confidence of the unemployed in finding another job; the last job of the not in labor force and age of and reason for leaving the job	8MB/year
4410	People's Lifestyle and Ethics Survey	nonscheduled	1991,1995	Drinking and eating habits and preferences; reading newspapers/magazines and use of mass media; family life and interpersonal relationships; demand for and expectation of quality of life	10MB/year
4411	People's Leisure Life Survey	nonscheduled	1988,1991, 1994	Further education; sightseeing and traveling; recreation and social service	9MB/year
4412	Time Use Survey	nonscheduled	1987,1990, 1994	Time distribution throughout the day: hours spent working, in transit and at play	13MB/year
4413	Housing Status Survey	nonscheduled	1979~1989, 1993	Housing; quality and quantity of residential buildings; financing of purchase/construction of residence and quality of living environment; satisfaction degree of current residence and surroundings	4MB/year
4414	People's Cultural Activity Demands Survey	nonscheduled	1990	Interest in cultural activities; types of cultural activities engaged in; cultural events government is expected to hold	9MB/year
4415	Work Expectation Survey	nonscheduled	1989	Attitude towards selection of job; satisfaction degree of current job; ideal job conditions	8MB/year
4416	the Middle-aged and Old Employment Status Survey	nonscheduled	2008,2011	Labor force status, needs to take care of relatives and retirement planning of persons aged 45 years & over	4MB/year

行政院主計總處編印之有關人力資源統計報告一覽表

刊 物 名 稱	資 料 時 期	備 註
1. 就業與薪資統計速報 (按月)	76年1月-84年3月	* (76-84年3月)
2. 人力資源統計月報 (按月)	67年1月-	* (67-84年12月)
3. 人力資源調查統計年報(按年)	76年-	* (76-100年)
4. 人力運用調查報告 (按年)	67年-	* (67-100年)
5. 青少年狀況調查報告	*79、81、83、85、87、90、98年	
6. 失業狀況調查報告	87年	
7. 婦女婚育與就業調查報告	* (68-77、79、82、89)、92、95、99、102年	
8. 國內遷徙調查報告	* (68-77、78、81)、91、96、101年	
9. 住宅狀況調查報告	* (68-78、82年)	
10. 時間運用調查報告	*76、*79、83年	
11. 國民休閒生活調查報告	*77、*80、83年	
12. 工作經驗調查報告	* (68-76)、78、81、86年	
13. 工作期望調查報告	*78年	
14. 職業訓練調查報告	* (68-75年)	
15. 國民生活型態與倫理調查報告	*80、84年	
16. 國民文化活動需要調查報告	*79年	
17. 傷病醫療與就業調查報告	* (68-75年)	
18. 青少年及老人狀況調查報告	*75、*77年	
19. 老人狀況調查報告	*78、*80、*82年	(自85年已移內政部)
20. 中老年就業狀況調查報告	97、100年	(97年創辦中老年狀況調查,100年更名為中老年就業狀況調查)

《有*號者，表已無存書》

人力資源調查工作人員

黃 吉 實 行政院主計總處國勢普查處處長

羅 怡 玲 行政院主計總處國勢普查處副處長

侯 美 鈴 行政院主計總處國勢普查處專門委員

楊 嘉 琳 行政院主計總處國勢普查處人力調查科科長

研究整理組 陳汝瑾 彭碧蓉 吳貞宜 林小方
林家全 李健偉 蔡玉真

行政分析組 蔡麗君 張聖英 徐 玄 薛淑真
鄭彥煌 黃金梅 邱憶萍 楊淑靜

如有任何指正或建議事項，請不吝賜教：

電話：(02)23803601~23803621

傳真：(02)23803624

電子信箱：mpw.stat@dgbas.gov.tw

網址：<http://www.dgbas.gov.tw>

We welcome any academic or practical views from our report readers:

TEL: (886)-2-23803601~23803621

FAX: (886)-2-23803624

E-Mail: mpw.stat@dgbas.gov.tw

For quick reference, please enter our internet site:

<http://www.dgbas.gov.tw>