

人力資源調查統計年報

YEARBOOK OF MANPOWER SURVEY STATISTICS

2016

民國 105 年

行政院主計總處

中華民國 106 年 3 月編印

DIRECTORATE-GENERAL OF BUDGET, ACCOUNTING AND
STATISTICS, EXECUTIVE YUAN, REPUBLIC OF CHINA, MARCH 2017

人力資源調查統計年報

發行人：朱澤民

發行機關：行政院主計總處

地址：臺北市廣州街 2 號

電話：(02)2380-3601~3621

印刷所：彩之坊科技股份有限公司

地址：新北市中和區中山路二段 323 號

電話：(02) 2243-3233

經銷者：中國統計學社

地址：臺北市廣州街 2 號

電話：(02)2380-3656

五南文化廣場

地址：臺中市中山路 6 號

電話：(04)2226-0330

國家書店松江門市

地址：臺北市松江路 209 號 1F

電話：(02)2518-0207

國家網路書店

<http://www.govbooks.com.tw>

出版年月：中華民國 106 年 3 月

創刊年月：中華民國 76 年

定價：每本新臺幣 250 元

本著作採創用 CC「姓名標示-非商業性」授權條款台灣 2.5 版釋出，限於標示著作人姓名及非營利性目的之條件下，得利用本著作。

G P N : 2006700036

I S S N : 1028-7302

前 言

人力資源調查統計，為規劃人力資源分配，策訂國家建設計畫之重要參據，現代國家莫不積極推動辦理此項調查，冀能定期獲得可靠之人力統計資料。我國臺灣地區天然資源有限，人力遂成為主要之生產要素，如何有效運用人力資源，解決人力市場供需調節等問題，尤屬重要。因此政府為明瞭臺灣地區人力供應情形，勞動力之數量、品質、就業、失業狀況與人力發展趨勢，本總處乃按月以家庭為對象，查編人力資源統計，同時為提升統計應用時效，已將其調查結果，編製人力資源統計月報，定期刊布。

本調查係採「分層二階段隨機抽樣法（Stratified two-stage random sampling method）」，就第一階段先抽出約 520 個樣本村里，第二階段再抽出約 20,600 樣本戶，調查樣本總抽出率約 2.5%，兼採派員面訪與電話訪問兩種調查方法。民國 82 年以前，以臺灣省、臺北市、高雄市為抽樣副母體，加以推計整個臺灣地區重要人力基本特徵值，若欲對各縣市別之勞動力狀況及失業等樣本稀少之項目，按月編製交叉分類統計，作精細而深入分析則尚有所困難。為彌補此種缺憾，乃自 67 年起，逐年將 1 至 12 月有關樣本資料加總推算，彙編「勞動力調查研究分析」一種，用以彌補按月發表資料之不足。自 82 年 1 月起改按臺灣地區 23 個縣市為個別單一副母體抽樣，按月發布縣市別人力重要指標；惟考量統計結果之精確度，自 94 年 6 月起縣市別重要勞動統計指標改以按半年之累計平均值發布。

本調查多年來均與受僱員工調查統計結果，合併編印「勞工統計年報」一種，分送各界參用。為保持人力資源調查統計結果之完整性，並簡化刊物種類與篇幅，爰自 77 年起比照月報名稱，將原「勞工統計年報」中有關本調查結果部分與「勞動力調查研究分析」合併刊印，另增列各類補充專案調查重要結果，追溯估計與調整銜接結果連同有關國際人力統計資料等，一併編輯為「人力資源調查統計年報」一種，並改以資料之主體年份為年報之年別名稱，俾利使用資料者之研參應用。

本年報係將按月人力資源調查統計結果加以分類、整理彙編而成，期能增廣下列用途：

- (一)綜合陳示臺灣地區人力資源結構、就業、失業等統計之完整時間數列，藉以觀察既往變遷，測知未來發展情勢，增進統計效用，提供人力規劃、職業訓練及就業服務等施政決策之參據。

(2)

- (二)運用全年調查較大樣本資料，進而作較細之分類統計，如按各行業、職業別、縣市別就業、失業人口等，依其各項特性編製交叉統計，以提升統計層次，而增廣研究分析之用途。
- (三)便利國際人力統計資料之比較，以促進國際統計交流，增強國際間之了解與合作。

為配合政府 e 化及響應環保，「人力資源統計月報」自 96 年 2 月（即 399 期；資料時期為 96 年 1 月）起停印紙本，嗣後如需查閱，請逕至本總處網站（<http://www.dgbas.gov.tw>）點選「出版品及普（抽）查資料」→「統計電子書」→「就業失業統計」→「月報」查詢；或請參閱隨書贈送之光碟片。

本調查雖已辦理有年，惟因社會環境變遷，經濟快速發展，各界需求人力統計，莫不較前倍加關切，本刊倘有疏漏之處，尚祈不吝賜正，藉資改進參考。此外，在推動調查及編算過程中，由於各受訪家庭之充分合作，提供翔實資料，方能按期編印發表，謹此併致謝忱。

凡 例

- 一、本年報之編印目的在提供有關臺灣地區人力資源調查統計資料，俾便瞭解 15 歲以上民間人口之質量、勞動力、就業、失業等狀況，以為釐訂經建計畫、人力發展、就業輔導及勞工政策等參考依據。
- 二、本年報所載資料由本總處負責調查、整理及統計分析，每月調查樣本戶數約 20,600 戶。
- 三、本年報所載資料如有更新數字均予以修正，凡與前期內容不同者，悉以本年報數字為準。
- 四、本年報為便於國際間參考及交流起見，除提要分析、性別專題分析外，一律中英文對照。
- 五、本年報所用符號意義如下
 - 0 表示數字不及一單位
 - 表示無數字
 - ... 表示數字不明
- 六、本年報資料因四捨五入關係，部分總計數字不等於細項數字之和。

EXPLANATORY NOTES

1. The Yearbook of Manpower Statistics is to provide associated statistics in Taiwan Area, in terms of quantity, quality and status about the labor force, employment and unemployment of civilian population aged 15 years and over, for economic planning, manpower development, employment service and labor policy.
2. The data presented in this year book except the international are responsible to the DGBAS for survey data processing analysis the sample are about 20,600 households every month.
3. The figures given in this issue may not agree with the corresponding figures in the previous issue due to the corrections and revisions made in exchange of base.
4. In order to facilitate reference and promote inter-changeability of statistical data among nations, the year book is written on a bilingual basis except the prefatory analysis, special topics etc.
5. The following symbols are used for tables:

0	less than a unit of value
—	none
...	not available
6. The figures of total item in this issue may not agree with the sums of detail due to omitting the decimal fraction less than 0.5 and counting all the others.

目 次

前 言.....	(1)
凡 例.....	(3)
壹、人力資源調查提要分析.....	(14)
貳、人力資源調查統計結果表	
甲、歷年及月別數列統計	
表 1 歷年人力資源調查重要結果.....	2
表 2 歷年人力資源調查重要指標.....	4
表 3 歷年人力資源調查重要指數.....	6
表 4 歷年15歲以上民間人口之年齡.....	8
表 5 歷年15歲以上民間人口之教育程度.....	16
表 6 歷年勞動力之年齡.....	22
表 7 歷年勞動力之教育程度.....	30
表 8 歷年年齡組別勞動力參與率.....	36
表 9 歷年教育程度別勞動力參與率.....	40
表10 歷年婚姻狀況別勞動力參與率.....	43
表11 歷年就業者之年齡.....	44
表12 歷年就業者之教育程度.....	52
表13 歷年就業者之行業.....	58
表14 歷年就業者之職業.....	82
表15 歷年就業者之從業身分.....	90
表16 歷年就業者之服務場所員工人數.....	94
表17 歷年失業者按初次尋職者與非初次尋職者分.....	100
表18 歷年失業者之年齡.....	102
表19 歷年年齡組別失業率.....	106

(6)

表20 歷年失業者之教育程度.....	110
表21 歷年教育程度別失業率.....	113
表22 歷年失業者之平均失業週數.....	116
表23 歷年非勞動力之未參與勞動原因.....	118

乙、當年交叉分類統計

一、地區別統計

表24 人力資源調查重要結果.....	120
表25 人力資源調查重要指標.....	122
表26 15歲以上民間人口之教育程度與年齡.....	124
表27 勞動力之教育程度與年齡.....	128
表28 年齡組別勞動力參與率.....	132
表29 教育程度別勞動力參與率.....	136
表30 婚姻狀況別勞動力參與率.....	139
表31 就業者之教育程度與年齡.....	140
表32 就業者之行業.....	144
表33 就業者之職業.....	156
表34 就業者之從業身分.....	160
表35 失業者之教育程度與年齡.....	164
表36 年齡組別失業率.....	166
表37 教育程度別失業率.....	170
表38 非勞動力之未參與勞動原因.....	174

二、勞動力

表39 15歲以上民間人口之勞動力狀況與年齡—按教育程度分.....	178
表40 15歲以上民間人口之勞動力狀況—按婚姻狀況分.....	180
表41 婚姻狀況別勞動力參與率—按年齡分.....	181
表42 婚姻狀況別勞動力參與率—按教育程度分.....	182
表43 教育程度別勞動力參與率—按年齡分.....	183

表44	15歲以上女性民間人口之年齡—按勞動力狀況、從業身分與婚姻狀況分.....	184
-----	---------------------------------------	-----

三、就業

表45	就業者之教育程度與年齡—按行業分.....	186
表46	就業者之教育程度與年齡—按職業分.....	192
表47	就業者之教育程度與年齡—按從業身分分.....	194
表48	就業者之職業—按行業分.....	196
表49	就業者之教育程度—按年齡分.....	202
表50	就業者之從業身分—按中分類行業分.....	203
表51	就業者之從業身分—按中分類職業分.....	207
表52	就業者之平均每週主要工作時數—按中分類行業與從業身分分.....	210
表53	就業者之每週工作時數—按年齡分.....	214
表54	就業者之主要工作每週工作時數—按年齡分.....	216
表55	就業者之主要工作每週工作時數—按行業分.....	218
表56	就業者之主要工作每週工作時數—按從業身分分.....	222
表57	就業者之平均每週主要工作時數—按行業與職業分.....	224

四、失業

表58	失業者之教育程度—按年齡分.....	228
表59	教育程度別失業率—按年齡分.....	229
表60	失業者之失業原因—按年齡分.....	230
表61	婚姻狀況別失業率—按年齡分.....	232
表62	婚姻狀況別失業率—按教育程度分.....	233
表63	失業者之失業週數—按性別、年齡與教育程度分.....	234
表64	失業者之失業週數—按失業原因與找尋工作方法分.....	235
表65	尋職者之找尋工作方法—按希望找尋工作之時間性質分.....	236
表66	尋職者之找尋工作方法—按年齡與教育程度分.....	237
表67	尋職者希望找尋工作之時間性質—按年齡與教育程度分.....	238
表68	非初次尋職失業者之失業前從業身分—按失業前行業與職業分.....	239

表69	非初次尋職失業者之失業前行業、職業與從業身分—按年齡分	240
表70	非初次尋職失業者之失業前行業、職業與從業身分—按失業原因分	244
五、非勞動力		
表71	非勞動力之教育程度與年齡—按未參與勞動原因分	248
丙、追溯估計與調整銜接結果		
表72	歷年人力資源調查重要結果	250
表73	歷年人力資源調查重要指標	252
表74	歷年15歲以上民間人口之年齡	254
表75	歷年15歲以上民間人口之教育程度	258
表76	歷年就業者之從業身分	260
參、轉載國際資料		
表77	歷年世界主要國家(地區)勞動力參與率	262
表78	歷年世界主要國家(地區)失業率	263
肆、性別專題分析		
伍、人力資源調查統計編製方法概述		
陸、名詞與定義		
柒、訪問表		

CONTENTS

Preface	(1)
Explanatory Notes	(4)
I .Summary Analysis	(14)
II .Statistical Tabulation for Manpower Survey	
1. Yearly and Monthly Data	
Table 1. Important Results of Manpower Survey, 1978 to date.....	2
Table 2. Important Indicators Based on Manpower Survey Results, 1978 to date	4
Table 3. Important Indexes Based on Manpower Survey Results, 1978 to date	6
Table 4. Civilian Population Aged 15 Years and Over by Age, 1978 to date ...	8
Table 5. Civilian Population Aged 15 Years and Over by Educational Attainment, 1978 to date	16
Table 6. Labor Force by Age, 1978 to date	22
Table 7. Labor Force by Educational Attainment, 1978 to date.....	30
Table 8. Labor Force Participation Rates by Age, 1978 to date.....	36
Table 9. Labor Force Participation Rates by Educational Attainment, 1978 to date	40
Table 10. Labor Force Participation Rates by Marital Status, 1978 to date.....	43
Table 11. Employed Persons by Age, 1978 to date.....	44
Table 12. Employed Persons by Educational Attainment, 1978 to date	52
Table 13. Employed Persons by Industry, 1978 to date	58
Table 14. Employed Persons by Occupation, 1978 to date.....	82
Table 15. Employed Persons by Class of Worker, 1978 to date.....	90
Table 16. Employed Persons by Number of Employees in Workplace, 1978 to date	94

Table 17. Unemployed Persons by New/Experienced Jobseekers, 1978 to date	100
Table 18. Unemployed Persons by Age, 1978 to date.....	102
Table 19. Unemployment Rates by Age, 1978 to date.....	106
Table 20. Unemployed Persons by Educational Attainment, 1978 to date	110
Table 21. Unemployment Rates by Educational Attainment, 1978 to date	113
Table 22. Unemployed Persons by Duration of Unemployment, 1978 to date	116
Table 23. Persons Not in Labor Force by Reason for Not in Labor Force, 1978 to date	118

2.Current Year Data

(1)District (or Region)

Table 24. Important Results of Manpower Survey	120
Table 25. Important Indicators Based on Manpower Survey Results.....	122
Table 26. Civilian Population Aged 15 Years and Over by Educational Attainment and Age.....	124
Table 27. Labor Force by Educational Attainment and Age	128
Table 28. Labor Force Participation Rates by Age	132
Table 29. Labor Force Participation Rates by Educational Attainment.....	136
Table 30. Labor Force Participation Rates by Marital Status	139
Table 31. Employed Persons by Educational Attainment and Age.....	140
Table 32. Employed Persons by Industry.....	144
Table 33. Employed Persons by Occupation.....	156
Table 34. Employed Persons by Class of Worker	160
Table 35. Unemployed Persons by Educational Attainment and Age.....	164
Table 36. Unemployment Rates by Age.....	166
Table 37. Unemployment Rates by Educational Attainment	170
Table 38. Persons Not in Labor Force by Reason for Not in Labor Force	174

(2)Labor Force

Table 39. Civilian Population Aged 15 Years and Over by Educational Attainment, Labor Force Status, and Age	178
Table 40. Civilian Population Aged 15 Years and Over by Marital Status and Labor Force Status.....	180
Table 41. Labor Force Participation Rates by Age and Marital Status	181
Table 42. Labor Force Participation Rates by Educational Attainment and Marital Status	182
Table 43. Labor Force Participation Rates by Age and Educational Attainment	183
Table 44. Civilian Female Population Aged 15 Years and Over by Age, Labor Force Status, Class of Worker, and Marital Status.....	184

(3)Employment

Table 45. Employed Persons by Educational Attainment, Age, and Industry.....	186
Table 46. Employed Persons by Educational Attainment, Age, and Occupation	192
Table 47. Employed Persons by Educational Attainment, Age, and Class of Worker	194
Table 48. Employed Persons by Industry and Occupation	196
Table 49. Employed Persons by Educational Attainment and Age	202
Table 50. Employed Persons by Class of Worker and Industry Division	203
Table 51. Employed Persons by Class of Worker and Occupation Division	207
Table 52. Employed Persons by Average Weekly Work Hours for Major Jobs, Industry Division, and Class of Worker	210
Table 53. Employed Persons by Weekly Work Hours and Age	214
Table 54. Employed Persons by Weekly Work Hours for Major Jobs and Age..	216
Table 55. Employed Persons by Weekly Work Hours for Major Jobs and Industry.....	218
Table 56. Employed Persons by Weekly Work Hours for Major Jobs and Class of Worker	222

Table 57. Employed Persons by Average Weekly Work Hours for Major Jobs, Industry, and Occupation.....	224
--	-----

(4)Unemployment

Table 58. Unemployed Persons by Educational Attainment and Age.....	228
Table 59. Unemployment Rates by Educational Attainment and Age	229
Table 60. Unemployed Persons by Reason for Unemployment and Age	230
Table 61. Unemployment Rates by Marital Status and Age	232
Table 62. Unemployment Rates by Marital Status and Educational Attainment	233
Table 63. Unemployed Persons by Duration of Unemployment, Sex, Age, and Educational Attainment	234
Table 64. Unemployed Persons by Duration of Unemployment, Reason for Unemployment, and Job Seeking Method	235
Table 65. Jobseekers by Job Seeking Method and Type	236
Table 66. Jobseekers by Job Seeking Method, Age, and Educational Attainment.....	237
Table 67. Jobseekers by Expected Job Type, Age, and Educational Attainment	238
Table 68. Unemployed Persons with Work Experience by Previous Job's Class of Worker, Industry, and Occupation.....	239
Table 69. Unemployed Persons with Work Experience by Previous Job's Industry, Occupation, Class of Worker, and Age	240
Table 70. Unemployed Persons with Work Experience by Previous Job's Industry, Occupation, Class of Worker, and Reason for Unemployment	244

(5)Not in Labor Force

Table 71. Persons Not in Labor Force by Educational Attainment, Age, and Reason for Not in Labor Force.....	248
--	-----

3. Backward Estimates and Linkingly Adjusted Results

Table 72. Important Results of Manpower Survey, 1951 to 1977	250
Table 73. Important Indicators Based on Manpower Survey Results, 1951 to 1977	252

Table 74. Civilian Population Aged 15 Years and Over by Age, 1951 to 1977	254
Table 75. Civilian Population Aged 15 Years and Over by Educational Attainment, 1951 to 1977	258
Table 76. Employed Persons by Class of Worker, 1951 to 1977	260
III. International Data	
Table 77. Labor Force Participation Rates in Major Countries/Territories, 1982 to date	262
Table 78. Unemployment Rates in Major Countries/Territories, 1978 to date ...	263
IV. Gender Statistics	264
V. General Description of Statistical Methods for Manpower Survey	278
VI. Terms and Definitions	288
VII. Questionnaire	293

壹、人力資源調查提要分析

民國 105 年

一、經濟情勢

在全球經濟情勢仍處疲弱，國際政治情勢不定，中國大陸經濟成長持續放緩及國內內需持穩等因素交互影響下，105 年我國經濟成長率為 1.50%。勞動市場方面，105 年就業人數平均為 1,126 萬 7 千人，較上（104）年增加 0.62%；失業率平均為 3.92%，較上年上升 0.14 個百分點，整體勞動市場尚呈穩定。

表 1 近年重要經濟指標

	經濟 成長率 (%)	對外貿易 年增率 (%)		生產指數 年增率 (%)		物價指數 年增率 (%)		就業 人數 年增率 (%)	失業率 (%)
		出口	進口	工業 生產 指數	製造業 生產 指數	消費者 物價 指數	躉售 物價 指數		
101 年	2.06	-2.08	-3.73	-0.25	-0.32	1.93	-1.16	1.41	4.24
102 年	2.20	1.64	0.25	0.65	0.56	0.79	-2.43	0.99	4.18
103 年	4.02	2.78	1.38	6.37	6.63	1.20	-0.57	1.02	3.96
104 年	0.72	-10.86	-15.83	-1.75	-1.49	-0.31	-8.84	1.08	3.78
105 年	1.50	-1.73	-2.67	1.42	1.89	1.40	-2.97	0.62	3.92

註：105 年經濟成長率為初步統計數。

二、勞動力狀況

▲105 年勞動力平均較上年增加 0.76%；勞動力參與率平均上升 0.10 個百分點；女性勞動力參與率續升至 50.80%。

(一)勞動力

105 年臺灣地區勞動力平均為 1,172 萬 7 千人，較上年增加 8 萬 9 千人或 0.76%，其中女性勞動力增加 0.86%；男性亦增 0.69%。

表 2 人力資源調查結果主要指標

單位：千人

	15 歲 以上民 間人口	勞 動 力									非 勞 動 力
		合 計	男	女	就 業 者			失 業 者			
					小 計	男	女	小 計	男	女	
101 年	19 436	11 341	6 369	4 972	10 860	6 083	4 777	481	286	195	8 096
102 年	19 587	11 445	6 402	5 043	10 967	6 116	4 851	478	286	192	8 142
103 年	19 705	11 535	6 441	5 094	11 079	6 166	4 913	457	275	182	8 170
104 年	19 842	11 638	6 497	5 141	11 198	6 234	4 964	440	263	177	8 204
105 年	19 962	11 727	6 541	5 186	11 267	6 267	5 000	460	274	185	8 235

(二)勞動力參與率

105 年勞動力參與率平均為 58.75%，較上年續升 0.10 個百分點，已連續 7 年呈上升趨勢，其中男性為 67.05%，較上年上升 0.14 個百分點；女性為 50.80%，亦上升 0.06 個百分點。按年齡結構觀察，以 15~24 歲年齡者上升 1.13 個百分點最多，45~64 歲年齡者亦升 0.53 個百分點次之；其中 45~54 歲年齡者上升 0.92 個百分點。

表 3 性別及年齡別之勞動力參與率

單位：%

	總計	性 別		年 齡 別							
		男	女	15~24 歲	25~44 歲			45~64 歲			65 歲 以上
					計	25~34 歲	35~44 歲	計	45~54 歲	55~64 歲	
101 年	58.35	66.83	50.19	29.08	86.33	88.89	83.78	60.48	73.31	43.88	8.10
102 年	58.43	66.74	50.46	29.58	86.64	89.28	84.06	60.73	73.92	44.36	8.34
103 年	58.54	66.78	50.64	29.36	86.85	89.73	84.11	61.65	74.88	45.87	8.68
104 年	58.65	66.91	50.74	30.24	87.40	90.77	84.34	61.89	75.58	46.12	8.78
105 年	58.75	67.05	50.80	31.37	87.82	91.11	84.92	62.42	76.50	46.60	8.61

三、就業狀況

▲105 年就業人數平均較上年增加 6 萬 9 千人或 0.62%，以大專及以上程度者、服務業部門、服務及銷售工作人員增加較多。

(一)就業人數

105 年就業人數平均為 1,126 萬 7 千人，較上年增加 6 萬 9 千人或 0.62%。由就業人口之教育結構觀察，近年來國中及以下與高中（職）程度者占總就業之比率逐年下降至 17.83%與 32.73%，大專及以上程度者比率則逐年上升至 49.44%，就業人力教育程度持續提升。

圖 1 就業者之教育程度分配結構

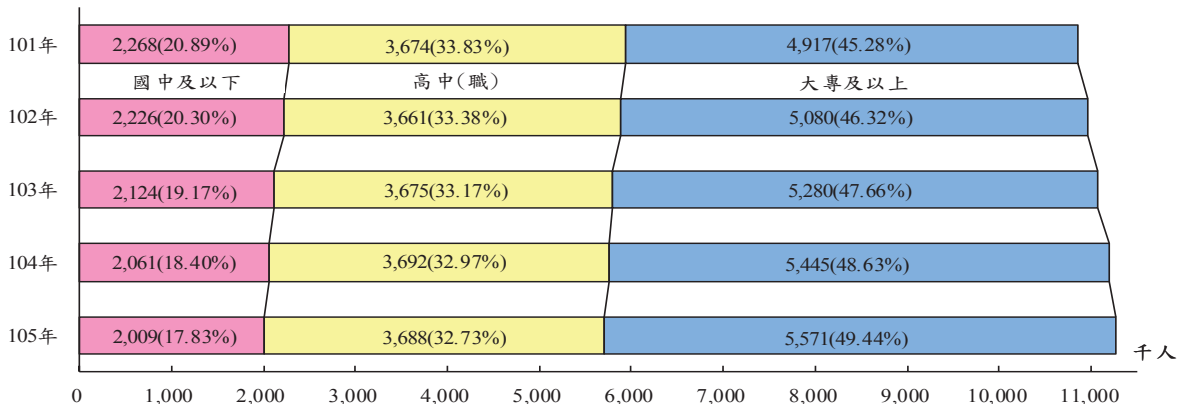

(二)行業別

105 年服務業部門就業人數平均持續成長至 666 萬 7 千人或占總就業之 59.17%，較上年增加 5 萬 8 千人或 0.88%，其中以住宿及餐飲業增加 1 萬 3 千人最多；批發及零售業亦增加 1 萬 1 千人次之。工業部門就業人數平均為 404 萬 3 千人或占 35.88%，較上年增加 8 千人或 0.21%，其中製造業與營造業均增加 4 千人。農業部門就業人數平均為 55 萬 7 千人或占 4.95%，較上年增加 2 千人或 0.50%。

表 4 就業者之行業分配結構

單位：千人

	總 計		農、林、 漁、牧業		工 業				服 務 業			
	人數	%	人數	%	人數	%	製造業 人數	%	營造業 人數	%	人數	%
101 年	10 860	100.00	544	5.01	3 935	36.23	2 975	27.39	845	7.78	6 381	58.75
102 年	10 967	100.00	544	4.96	3 965	36.16	2 988	27.24	861	7.85	6 458	58.89
103 年	11 079	100.00	548	4.95	4 004	36.14	3 007	27.14	881	7.96	6 526	58.91
104 年	11 198	100.00	555	4.95	4 035	36.03	3 024	27.00	895	7.99	6 609	59.02
105 年	11 267	100.00	557	4.95	4 043	35.88	3 028	26.87	899	7.98	6 667	59.17

註：本表內數字按中華民國第 9 次修訂之行業標準分類統計。

(三)職業別

105 年各職類就業人口中，以服務及銷售工作人員增加 2 萬 5 千人較多，專業人員亦增加 1 萬 9 千人次之；民代及主管人員則減少 6 千人。由就業人口之職業結構觀之，以生產操作及勞力工占 31.11% 最多，惟占比漸減；服務及銷售工作人員與技術人員次之，分別為 19.58% 與 18.01%；專業人員所占結構呈緩慢上升之勢。

表 5 就業者之職業分配結構

單位：%

	總 計	民代及 主管 人	專 業 人 員	技 術 人 員	事 務 支 援 人 員	服 務 及 銷 售 工 作 人 員	農 事 生 產 人 員	生 產 操 作 及 勞 力 工
101 年	100.00	3.89	11.46	17.96	11.25	19.51	4.55	31.38
102 年	100.00	3.69	11.73	17.89	11.23	19.66	4.49	31.32
103 年	100.00	3.56	12.03	17.96	11.23	19.55	4.45	31.22
104 年	100.00	3.46	12.23	18.03	11.15	19.48	4.43	31.22
105 年	100.00	3.38	12.32	18.01	11.16	19.58	4.43	31.11

(四)從業身分

105 年各類從業身分之就業者中，以受私人僱用者增加 6 萬 5 千人最多，自營作業者增加 6 千人，無酬家屬工作者與受政府僱用者亦分別增加 2 千人與 1 千人；雇主則減少 6 千人。由就業者之從業身分結構觀察，雇主、自營作業者與無酬家屬工作者所占比率分別為 3.95%、11.71%與 5.11%，分別較上年下降 0.08 個、0.01 個與 0.02 個百分點；受僱者所占比率則升至 79.22%，其中受私人僱用者上升 0.14 個百分點，受政府僱用者所占比率則下降 0.04 個百分點。

表 6 就業者之從業身分結構

單位：%

	總 計	雇 主	自 營 作 業 者	無 酬 家 屬 工 作 者	受 僱 者		
					合 計	受 私 人 僱 用 者	受 政 府 僱 用 者
101 年	100.00	4.38	12.15	5.25	78.23	68.77	9.46
102 年	100.00	4.27	12.01	5.17	78.55	69.25	9.30
103 年	100.00	4.14	11.83	5.17	78.86	69.63	9.23
104 年	100.00	4.03	11.72	5.13	79.12	69.98	9.14
105 年	100.00	3.95	11.71	5.11	79.22	70.12	9.10

四、失業狀況

▲105年失業人數平均較上年增加2萬人，其中初次尋職失業者增加8千人最多；失業率平均上升0.14個百分點，以男性、45~64歲年齡者與國中及以下程度者升幅較大。

(一)失業人數

105年失業人數平均為46萬人，較上年增加2萬人或4.44%，其中初次尋職失業者10萬9千人，較上年增加8千人；因工作場所業務緊縮或歇業而失業者12萬1千人，較上年增加5千人；因季節性或臨時性工作結束而失業者亦增加3千人。

圖2 失業者之失業原因

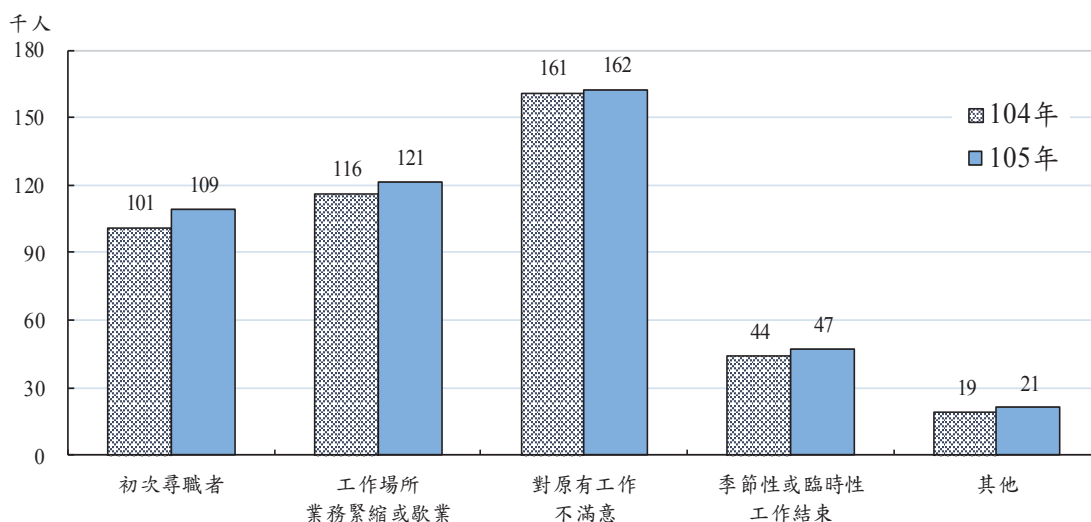

(二)失業率

105年失業率平均為3.92%，較上年上升0.14個百分點，其中男性為4.19%，較上年上升0.14個百分點；女性為3.57%，亦上升0.13個百分點。按年齡觀察，以15~24歲年齡者失業率12.12%最高，主要係青少年因處工作初期或調適階段，工作異動較頻繁所致，較上年上升0.07個百分點；25~44歲年齡者失業率為4.08%次之，較上年上升0.13個百分點；45~64歲年齡者失業率為2.15%，亦升0.16個百分點。

表 7 性別、年齡組別失業人數與失業率

單位：千人；%

	總 計		男		女		15~24 歲		25~44 歲		45~64 歲	
	人 數	失業率	人 數	失業率	人 數	失業率	人 數	失業率	人 數	失業率	人 數	失業率
101 年	481	4.24	286	4.49	195	3.92	113	12.66	276	4.38	91	2.31
102 年	478	4.18	286	4.47	192	3.80	119	13.17	268	4.27	91	2.25
103 年	457	3.96	275	4.27	182	3.56	112	12.63	258	4.13	87	2.09
104 年	440	3.78	263	4.05	177	3.44	109	12.05	246	3.95	84	1.99
105 年	460	3.92	274	4.19	185	3.57	112	12.12	254	4.08	93	2.15

(三)教育程度別失業率

105 年各教育程度別失業率，國中及以下程度者為 3.09%，較上年上升 0.32 個百分點；高中（職）程度者為 3.90%，較上年上升 0.07 個百分點；大專及以上程度者為 4.23%，較上年亦升 0.10 個百分點，其中大學及以上程度者為 4.84%，失業人數 19 萬 2 千人，居各教育程度之冠，主要係因國內高等教育普及，大學及以上人數持續增加，惟其多屬初次尋職者或自願性失業者。

表 8 教育程度別失業人數與失業率

單位：千人；%

	總 計		國中及以下		高中（職）		大專及以上		大學及以上	
	人 數	失業率	人 數	失業率	人 數	失業率	人 數	失業率	人 數	失業率
101 年	481	4.24	83	3.52	162	4.22	236	4.58	176	5.37
102 年	478	4.18	81	3.53	157	4.11	240	4.50	182	5.26
103 年	457	3.96	70	3.20	146	3.83	240	4.35	183	4.99
104 年	440	3.78	59	2.77	147	3.83	234	4.13	183	4.79
105 年	460	3.92	64	3.09	150	3.90	246	4.23	192	4.84

(四)失業週數

105 年失業者失業週數平均為 25.1 週，較上年延長 0.1 週，其中初次尋職者為 26.9 週，較上年延長 0.3 週，非初次尋職者為 24.5 週，則與上年持平。就年齡別觀察，15~24 歲青少年失業週數平均為 19.9 週；25~44 歲年齡者之失業週數平均最長，達 27.0 週；45~64 歲年齡者之失業週數平均為 26.1 週。就教育程度觀察，以高中（職）程度者失業週數平均為 26.2 週最長；大專及以上程度者為 25.5 週；國中及以下程度者為 21.0 週。

表 9 失業者失業週數

單位：週

	總計	初次尋職	非初次尋職	年 齡			教 育 程 度		
				15~24 歲	25~44 歲	45~64 歲	國中及 以下	高中 (職)	大專及 以上
101 年	26.0	28.5	25.4	18.0	28.8	27.9	24.4	25.2	27.2
102 年	26.2	27.7	25.7	18.7	29.2	27.1	24.0	24.9	27.8
103 年	25.9	27.5	25.4	19.2	28.4	27.0	23.7	25.4	26.8
104 年	25.0	26.6	24.5	18.1	27.4	26.7	23.6	24.7	25.4
105 年	25.1	26.9	24.5	19.9	27.0	26.1	21.0	26.2	25.5

五、非勞動力狀況

▲105 年非勞動力平均較上年增加 3 萬 1 千人或 0.38%，其中求學及準備升學者所占比率呈逐年下降走勢。

105 年非勞動力平均為 823 萬 5 千人，較上年增加 3 萬 1 千人或 0.38%，其中料理家務者與高齡、身心障礙者分別增加 3 萬 2 千人與 1 萬 8 千人，求學及準備升學者則減少 1 萬 9 千人。若就未參與勞動原因觀察，以料理家務者與高齡、身心障礙者均占 3 成居多；求學及準備升學者所占比率則受人口結構轉變影響而逐年下降，105 年降至 24.82%。

表 10 非勞動力按未參與勞動之原因分

單位：千人

	總計		想工作而未找工作且隨時可以開始工作		求學及準備升學		料理家務		高齡、身心障礙		其他	
	人數	%	人數	%	人數	%	人數	%	人數	%	人數	%
101 年	8 096	100.00	150	1.85	2 159	26.67	2 406	29.72	2 405	29.71	975	12.04
102 年	8 142	100.00	152	1.87	2 125	26.11	2 428	29.82	2 442	29.99	995	12.22
103 年	8 170	100.00	144	1.76	2 089	25.57	2 490	30.48	2 434	29.80	1 013	12.40
104 年	8 204	100.00	147	1.79	2 063	25.15	2 516	30.67	2 462	30.01	1 016	12.38
105 年	8 235	100.00	149	1.81	2 044	24.82	2 548	30.94	2 480	30.11	1 015	12.32

六、45 歲以上曾退休者目前勞動力狀況

▲45 歲以上曾退休而 105 年為就業者之比率以男性、45~54 歲與高中（職）程度者較高。

45 歲以上曾退休者於 105 年時之勞動力狀況，以非勞動力占 95.16% 為主，就業者占 4.72% 次之，失業者僅占 0.13%；由近年資料觀察，就業者與失業者所占比率均呈下降，非勞動力所占比率則呈上升趨勢，顯示 45 歲以上曾退休者勞動參與情況漸呈減少。按各特性別觀察，105 年為就業者比率以男性占 6.44%，45~54 歲占 21.10%（較上年增 1.25 個百分點）與高中（職）程度者占 5.35% 較高；至女性與 65 歲以上者均僅占其特性別之 2.25%。

表 11 45 歲以上曾退休者目前勞動力狀況

單位：%

	總 計	就 業	失 業	非 勞 動 力
101 年	100.00	6.02	0.28	93.70
102 年	100.00	5.48	0.23	94.29
103 年	100.00	5.44	0.23	94.33
104 年	100.00	5.20	0.17	94.63
105 年	100.00	4.72	0.13	95.16
性 別				
男	100.00	6.44	0.17	93.39
女	100.00	2.25	0.06	97.69
年 齡				
45~54 歲	100.00	21.10	1.10	77.81
55~64 歲	100.00	5.86	0.15	93.99
65 歲以上	100.00	2.25	0.01	97.74
教育程度				
國中及以下	100.00	4.54	0.08	95.39
高中(職)	100.00	5.35	0.19	94.46
大專及以上	100.00	4.51	0.12	95.36

貳、人力資源調查統計結果表

II、Statistical Tabulation for Manpower Survey

甲、歷年及月別數列統計

1. Yearly and Monthly Data

表1 歷年人力資源調查重要結果

單位：千人

年 月 別 Year & month	總人口 Total population	15歲以上民間人口 Civilian population aged 15 years & over			勞動力		
		總計 Total	男 Male	女 Female	合計	男	女
					Total	Male	Female
67年平均 Ave., 1978	16 974	10 784	5 452	5 333	6 337	4 250	2 087
68年平均 Ave., 1979	17 307	11 092	5 588	5 504	6 515	4 356	2 159
69年平均 Ave., 1980	17 642	11 378	5 714	5 664	6 629	4 406	2 223
70年平均 Ave., 1981	17 974	11 698	5 864	5 833	6 764	4 503	2 261
71年平均 Ave., 1982	18 293	12 013	6 022	5 990	6 959	4 605	2 354
72年平均 Ave., 1983	18 603	12 263	6 137	6 126	7 266	4 687	2 580
73年平均 Ave., 1984	18 865	12 544	6 277	6 267	7 491	4 778	2 713
74年平均 Ave., 1985	19 132	12 860	6 440	6 420	7 651	4 860	2 790
75年平均 Ave., 1986	19 363	13 161	6 596	6 565	7 945	4 957	2 988
76年平均 Ave., 1987	19 559	13 432	6 732	6 700	8 183	5 065	3 118
77年平均 Ave., 1988	19 781	13 696	6 856	6 840	8 247	5 130	3 116
78年平均 Ave., 1989	20 008	13 955	6 989	6 966	8 390	5 231	3 159
79年平均 Ave., 1990	20 233	14 219	7 116	7 102	8 423	5 263	3 160
80年平均 Ave., 1991	20 456	14 496	7 256	7 240	8 569	5 355	3 214
81年平均 Ave., 1992	20 652	14 771	7 401	7 370	8 765	5 460	3 304
82年平均 Ave., 1993	20 841	15 087	7 564	7 522	8 874	5 497	3 377
83年平均 Ave., 1994	21 037	15 401	7 724	7 677	9 081	5 595	3 485
84年平均 Ave., 1995	21 217	15 687	7 856	7 832	9 210	5 659	3 551
85年平均 Ave., 1996	21 383	15 932	7 960	7 972	9 310	5 662	3 648
86年平均 Ave., 1997	21 569	16 170	8 062	8 109	9 432	5 731	3 701
87年平均 Ave., 1998	21 784	16 448	8 188	8 260	9 546	5 780	3 767
88年平均 Ave., 1999	21 957	16 687	8 311	8 376	9 668	5 812	3 856
89年平均 Ave., 2000	22 126	16 963	8 452	8 511	9 784	5 867	3 917
90年平均 Ave., 2001	22 281	17 179	8 551	8 628	9 832	5 855	3 977
91年平均 Ave., 2002	22 397	17 387	8 642	8 745	9 969	5 896	4 074
92年平均 Ave., 2003	22 493	17 572	8 722	8 849	10 076	5 904	4 172
93年平均 Ave., 2004	22 574	17 760	8 806	8 954	10 240	5 968	4 272
94年平均 Ave., 2005	22 651	17 949	8 890	9 058	10 371	6 012	4 359
95年平均 Ave., 2006	22 738	18 166	8 992	9 175	10 522	6 056	4 467
96年平均 Ave., 2007	22 821	18 392	9 095	9 297	10 713	6 116	4 597
97年平均 Ave., 2008	22 905	18 623	9 201	9 422	10 853	6 173	4 680
98年平均 Ave., 2009	22 977	18 855	9 307	9 547	10 917	6 180	4 737
99年平均 Ave., 2010	23 036	19 062	9 385	9 678	11 070	6 242	4 828
100年平均 Ave., 2011	23 077	19 253	9 455	9 798	11 200	6 304	4 896
101年平均 Ave., 2012	23 148	19 436	9 530	9 906	11 341	6 369	4 972
102年平均 Ave., 2013	23 218	19 587	9 592	9 995	11 445	6 402	5 043
103年平均 Ave., 2014	23 262	19 705	9 645	10 060	11 535	6 441	5 094
104年平均 Ave., 2015	23 319	19 842	9 710	10 132	11 638	6 497	5 141
1 月 Jan.	23 300	19 777	9 678	10 099	11 589	6 468	5 121
2 月 Feb.	23 305	19 789	9 684	10 104	11 588	6 472	5 116
3 月 Mar.	23 308	19 799	9 690	10 109	11 593	6 472	5 120
4 月 Apr.	23 310	19 810	9 697	10 113	11 591	6 472	5 119
5 月 May	23 314	19 823	9 703	10 120	11 600	6 485	5 115
6 月 June	23 319	19 834	9 708	10 127	11 617	6 496	5 121
7 月 July	23 319	19 843	9 711	10 132	11 656	6 507	5 149
8 月 Aug.	23 320	19 856	9 716	10 140	11 686	6 514	5 172
9 月 Sept.	23 323	19 870	9 722	10 147	11 667	6 508	5 159
10 月 Oct.	23 328	19 887	9 729	10 157	11 680	6 516	5 164
11 月 Nov.	23 335	19 903	9 736	10 166	11 692	6 521	5 171
12 月 Dec.	23 343	19 916	9 742	10 173	11 695	6 526	5 169
105年平均 Ave., 2016	23 364	19 962	9 755	10 207	11 727	6 541	5 186
1 月 Jan.	23 349	19 927	9 746	10 180	11 697	6 526	5 171
2 月 Feb.	23 351	19 933	9 748	10 184	11 693	6 525	5 168
3 月 Mar.	23 351	19 937	9 748	10 189	11 692	6 528	5 164
4 月 Apr.	23 353	19 943	9 749	10 194	11 693	6 527	5 166
5 月 May	23 356	19 949	9 750	10 198	11 695	6 529	5 167
6 月 June	23 360	19 956	9 752	10 204	11 710	6 536	5 174
7 月 July	23 366	19 965	9 755	10 210	11 747	6 550	5 197
8 月 Aug.	23 370	19 972	9 757	10 215	11 770	6 556	5 214
9 月 Sept.	23 372	19 979	9 759	10 220	11 745	6 549	5 196
10 月 Oct.	23 376	19 988	9 762	10 226	11 755	6 553	5 202
11 月 Nov.	23 382	19 996	9 765	10 231	11 762	6 557	5 205
12 月 Dec.	23 388	20 003	9 766	10 236	11 761	6 558	5 203

TABLE 1. IMPORTANT RESULTS OF MANPOWER SURVEY, 1978 TO DATE

Unit : Thousand Persons

Labor Force						非勞動力		
就業者			失業者			Not in labor force		
Employed			Unemployed					
小計	男	女	小計	男	女	合計	男	女
Total	Male	Female	Total	Male	Female	Total	Male	Female
6 231	4 183	2 048	106	67	39	4 448	1 202	3 246
6 432	4 306	2 126	83	50	33	4 577	1 232	3 345
6 547	4 357	2 191	82	49	33	4 749	1 308	3 441
6 672	4 448	2 224	92	55	37	4 934	1 362	3 572
6 811	4 509	2 301	149	96	53	5 054	1 417	3 636
7 070	4 561	2 509	197	126	71	4 996	1 451	3 546
7 308	4 661	2 647	183	116	67	5 052	1 499	3 553
7 428	4 719	2 709	222	141	81	5 210	1 580	3 630
7 733	4 821	2 912	212	136	75	5 216	1 639	3 577
8 022	4 966	3 057	161	100	61	5 248	1 667	3 581
8 107	5 043	3 064	139	87	52	5 449	1 725	3 724
8 258	5 149	3 110	132	82	49	5 565	1 758	3 807
8 283	5 175	3 108	140	88	52	5 795	1 853	3 942
8 439	5 274	3 165	130	80	49	5 927	1 901	4 026
8 632	5 380	3 252	132	81	52	6 006	1 940	4 066
8 745	5 422	3 323	128	75	54	6 213	2 068	4 145
8 939	5 511	3 428	142	84	58	6 321	2 129	4 191
9 045	5 558	3 487	165	101	64	6 478	2 197	4 281
9 068	5 508	3 560	242	154	88	6 621	2 298	4 324
9 176	5 562	3 613	256	169	88	6 738	2 331	4 407
9 289	5 610	3 679	257	169	88	6 902	2 409	4 493
9 385	5 624	3 761	283	188	95	7 020	2 499	4 521
9 491	5 670	3 821	293	197	95	7 178	2 585	4 594
9 383	5 553	3 830	450	302	148	7 347	2 696	4 651
9 454	5 547	3 907	515	348	167	7 417	2 746	4 671
9 573	5 579	3 994	503	326	177	7 495	2 818	4 677
9 786	5 680	4 106	454	288	166	7 520	2 838	4 682
9 942	5 753	4 190	428	259	169	7 578	2 878	4 700
10 111	5 810	4 301	411	245	166	7 644	2 936	4 708
10 294	5 868	4 426	419	248	171	7 679	2 979	4 700
10 403	5 902	4 501	450	271	179	7 770	3 028	4 742
10 279	5 776	4 502	639	404	235	7 937	3 127	4 810
10 493	5 880	4 613	577	362	215	7 992	3 143	4 849
10 709	6 006	4 702	491	297	194	8 053	3 152	4 901
10 860	6 083	4 777	481	286	195	8 096	3 161	4 934
10 967	6 116	4 851	478	286	192	8 142	3 190	4 951
11 079	6 166	4 913	457	275	182	8 170	3 204	4 966
11 198	6 234	4 964	440	263	177	8 204	3 213	4 991
11 159	6 213	4 946	430	255	175	8 188	3 210	4 978
11 160	6 216	4 944	428	256	172	8 200	3 212	4 988
11 162	6 215	4 947	431	258	173	8 206	3 217	4 989
11 170	6 217	4 953	421	255	166	8 219	3 225	4 994
11 179	6 228	4 951	420	257	164	8 223	3 218	5 006
11 185	6 232	4 953	431	264	168	8 218	3 212	5 006
11 211	6 241	4 971	445	266	179	8 187	3 204	4 983
11 230	6 245	4 986	456	270	186	8 170	3 202	4 968
11 213	6 240	4 974	454	269	185	8 202	3 214	4 988
11 225	6 248	4 978	455	269	186	8 207	3 213	4 993
11 235	6 252	4 984	457	270	187	8 211	3 215	4 996
11 242	6 257	4 985	453	269	184	8 221	3 216	5 004
11 267	6 267	5 000	460	274	185	8 235	3 214	5 022
11 244	6 258	4 986	453	268	185	8 230	3 220	5 010
11 231	6 251	4 980	462	274	188	8 239	3 223	5 016
11 237	6 256	4 981	455	272	183	8 245	3 220	5 026
11 242	6 257	4 985	451	270	181	8 250	3 222	5 028
11 247	6 260	4 987	449	269	180	8 253	3 222	5 032
11 251	6 261	4 990	459	275	184	8 246	3 216	5 030
11 275	6 270	5 005	472	280	192	8 218	3 206	5 012
11 290	6 273	5 017	480	283	197	8 202	3 201	5 000
11 276	6 269	5 007	469	280	189	8 234	3 210	5 024
11 291	6 274	5 017	464	279	185	8 233	3 209	5 024
11 307	6 284	5 023	455	273	182	8 234	3 208	5 026
11 315	6 290	5 025	446	268	178	8 242	3 209	5 033

表2 歷年人力資源調查重要指標

單位：%

年 月 別 Year & month	15歲以上民間人口 占總人口之比率 Proportion of civilian population aged 15 years & over to total population	勞動力 Labor force			
		占總人口之比率 Proportion of labor force to total population	占15歲以上民間人口之比率(勞動力參與率) Labor force participation rate		
			總計 Total	男 Male	女 Female
67年平均 Ave., 1978	63.53	37.33	58.76	77.96	39.13
68年平均 Ave., 1979	64.09	37.64	58.73	77.95	39.23
69年平均 Ave., 1980	64.49	37.58	58.26	77.11	39.25
70年平均 Ave., 1981	65.08	37.63	57.82	76.78	38.76
71年平均 Ave., 1982	65.67	38.04	57.93	76.47	39.30
72年平均 Ave., 1983	65.92	39.06	59.26	76.36	42.12
73年平均 Ave., 1984	66.49	39.71	59.72	76.11	43.30
74年平均 Ave., 1985	67.22	39.99	59.49	75.47	43.46
75年平均 Ave., 1986	67.97	41.03	60.37	75.15	45.51
76年平均 Ave., 1987	68.67	41.84	60.93	75.24	46.54
77年平均 Ave., 1988	69.24	41.69	60.21	74.83	45.56
78年平均 Ave., 1989	69.75	41.93	60.12	74.84	45.35
79年平均 Ave., 1990	70.28	41.63	59.24	73.96	44.50
80年平均 Ave., 1991	70.86	41.89	59.11	73.80	44.39
81年平均 Ave., 1992	71.52	42.44	59.34	73.78	44.83
82年平均 Ave., 1993	72.39	42.58	58.82	72.67	44.89
83年平均 Ave., 1994	73.21	43.17	58.96	72.44	45.40
84年平均 Ave., 1995	73.94	43.41	58.71	72.03	45.34
85年平均 Ave., 1996	74.51	43.54	58.44	71.13	45.76
86年平均 Ave., 1997	74.97	43.73	58.33	71.09	45.64
87年平均 Ave., 1998	75.51	43.82	58.04	70.58	45.60
88年平均 Ave., 1999	76.00	44.03	57.93	69.93	46.03
89年平均 Ave., 2000	76.66	44.22	57.68	69.42	46.02
90年平均 Ave., 2001	77.10	44.13	57.23	68.47	46.10
91年平均 Ave., 2002	77.63	44.51	57.34	68.22	46.59
92年平均 Ave., 2003	78.12	44.80	57.34	67.69	47.14
93年平均 Ave., 2004	78.67	45.36	57.66	67.78	47.71
94年平均 Ave., 2005	79.24	45.78	57.78	67.62	48.12
95年平均 Ave., 2006	79.89	46.28	57.92	67.35	48.68
96年平均 Ave., 2007	80.59	46.94	58.25	67.24	49.44
97年平均 Ave., 2008	81.30	47.38	58.28	67.09	49.67
98年平均 Ave., 2009	82.06	47.51	57.90	66.40	49.62
99年平均 Ave., 2010	82.75	48.06	58.07	66.51	49.89
100年平均 Ave., 2011	83.43	48.53	58.17	66.67	49.97
101年平均 Ave., 2012	83.97	48.99	58.35	66.83	50.19
102年平均 Ave., 2013	84.36	49.29	58.43	66.74	50.46
103年平均 Ave., 2014	84.71	49.59	58.54	66.78	50.64
104年平均 Ave., 2015	85.09	49.91	58.65	66.91	50.74
1 月 Jan.	84.88	49.74	58.60	66.83	50.71
2 月 Feb.	84.91	49.73	58.56	66.83	50.63
3 月 Mar.	84.94	49.74	58.55	66.80	50.65
4 月 Apr.	84.98	49.72	58.51	66.74	50.62
5 月 May	85.03	49.75	58.52	66.84	50.54
6 月 June	85.05	49.82	58.57	66.91	50.57
7 月 July	85.09	49.99	58.74	67.01	50.82
8 月 Aug.	85.15	50.11	58.85	67.05	51.00
9 月 Sept.	85.19	50.03	58.72	66.94	50.84
10 月 Oct.	85.25	50.07	58.73	66.97	50.84
11 月 Nov.	85.29	50.10	58.74	66.98	50.86
12 月 Dec.	85.32	50.10	58.72	66.99	50.81
105年平均 Ave., 2016	85.44	50.19	58.75	67.05	50.80
1 月 Jan.	85.34	50.10	58.70	66.96	50.79
2 月 Feb.	85.36	50.08	58.66	66.94	50.75
3 月 Mar.	85.38	50.07	58.64	66.97	50.68
4 月 Apr.	85.40	50.07	58.63	66.95	50.68
5 月 May	85.41	50.08	58.63	66.96	50.66
6 月 June	85.43	50.13	58.68	67.02	50.71
7 月 July	85.44	50.27	58.84	67.14	50.91
8 月 Aug.	85.46	50.37	58.93	67.19	51.05
9 月 Sept.	85.48	50.25	58.79	67.11	50.84
10 月 Oct.	85.51	50.29	58.81	67.13	50.87
11 月 Nov.	85.52	50.31	58.82	67.15	50.88
12 月 Dec.	85.52	50.29	58.80	67.14	50.83

TABLE 2. IMPORTANT INDICATORS BASED ON MANPOWER SURVEY RESULTS, 1978 TO DATE

Unit : %

就業者 Employed			失業率 Unemployment rate		
占總人口之比率 Proportion of employed persons to total population	占 15 歲以上 民間人口之比率 Proportion of employed persons to civilian population aged 15 years & over	占勞動力之比率 Proportion of employed persons to labor force	總計 Total	男 Male	女 Female
36.71	57.78	98.33	1.67	1.57	1.86
37.16	57.99	98.73	1.27	1.15	1.53
37.11	57.55	98.77	1.23	1.11	1.47
37.12	57.04	98.64	1.36	1.21	1.65
37.23	56.69	97.86	2.14	2.08	2.25
38.00	57.65	97.29	2.71	2.68	2.76
38.74	58.26	97.55	2.45	2.44	2.46
38.83	57.76	97.09	2.91	2.90	2.92
39.94	58.76	97.34	2.66	2.75	2.53
41.02	59.73	98.03	1.97	1.96	1.97
40.99	59.19	98.31	1.69	1.70	1.68
41.27	59.18	98.43	1.57	1.57	1.56
40.94	58.25	98.33	1.67	1.68	1.64
41.25	58.22	98.49	1.51	1.50	1.53
41.80	58.44	98.49	1.51	1.47	1.57
41.96	57.97	98.55	1.45	1.36	1.59
42.49	58.04	98.44	1.56	1.51	1.65
42.63	57.66	98.21	1.79	1.79	1.80
42.41	56.92	97.40	2.60	2.72	2.42
42.54	56.74	97.28	2.72	2.94	2.37
42.64	56.48	97.31	2.69	2.93	2.33
42.74	56.24	97.08	2.92	3.23	2.46
42.90	55.95	97.01	2.99	3.36	2.44
42.11	54.62	95.43	4.57	5.16	3.71
42.21	54.38	94.83	5.17	5.91	4.10
42.56	54.48	95.01	4.99	5.51	4.25
43.35	55.10	95.56	4.44	4.83	3.89
43.89	55.39	95.87	4.13	4.31	3.88
44.47	55.66	96.09	3.91	4.05	3.71
45.11	55.97	96.09	3.91	4.05	3.72
45.42	55.86	95.86	4.14	4.39	3.83
44.73	54.51	94.15	5.85	6.53	4.96
45.55	55.05	94.79	5.21	5.80	4.45
46.41	55.62	95.61	4.39	4.71	3.96
46.92	55.88	95.76	4.24	4.49	3.92
47.23	55.99	95.82	4.18	4.47	3.80
47.63	56.22	96.04	3.96	4.27	3.56
48.02	56.43	96.22	3.78	4.05	3.44
47.89	56.42	96.29	3.71	3.94	3.42
47.89	56.40	96.31	3.69	3.95	3.36
47.89	56.38	96.28	3.72	3.98	3.38
47.92	56.39	96.37	3.63	3.94	3.24
47.95	56.40	96.38	3.62	3.96	3.20
47.97	56.39	96.29	3.71	4.06	3.27
48.08	56.50	96.18	3.82	4.09	3.47
48.16	56.56	96.10	3.90	4.14	3.60
48.08	56.43	96.11	3.89	4.13	3.59
48.12	56.45	96.10	3.90	4.12	3.61
48.15	56.45	96.09	3.91	4.14	3.62
48.16	56.45	96.13	3.87	4.12	3.56
48.22	56.44	96.08	3.92	4.19	3.57
48.16	56.43	96.13	3.87	4.11	3.58
48.10	56.34	96.05	3.95	4.20	3.64
48.12	56.36	96.11	3.89	4.17	3.54
48.14	56.37	96.14	3.86	4.14	3.50
48.15	56.38	96.16	3.84	4.12	3.48
48.16	56.38	96.08	3.92	4.21	3.56
48.25	56.47	95.98	4.02	4.27	3.69
48.31	56.53	95.92	4.08	4.31	3.78
48.25	56.44	96.01	3.99	4.27	3.64
48.30	56.49	96.05	3.95	4.25	3.56
48.36	56.55	96.13	3.87	4.16	3.50
48.38	56.57	96.21	3.79	4.08	3.43

表3 歷年人力資源調查重要指數

基期：民國100年=100

年 月 別 Year & month	總人口 Total population	15歲以上民間人口 Civilian population aged 15 years & over			勞動力		
		總計 Total	男 Male	女 Female	合計	男	女
					Total	Male	Female
67年平均 Ave., 1978	73.56	56.01	57.66	54.43	56.58	67.42	42.62
68年平均 Ave., 1979	75.00	57.61	59.09	56.18	58.17	69.10	44.10
69年平均 Ave., 1980	76.45	59.09	60.43	57.81	59.19	69.89	45.41
70年平均 Ave., 1981	77.89	60.76	62.02	59.54	60.39	71.43	46.18
71年平均 Ave., 1982	79.27	62.39	63.69	61.14	62.14	73.06	48.08
72年平均 Ave., 1983	80.62	63.69	64.91	62.52	64.88	74.35	52.69
73年平均 Ave., 1984	81.75	65.15	66.39	63.96	66.89	75.80	55.42
74年平均 Ave., 1985	82.91	66.80	68.11	65.53	68.31	77.11	56.98
75年平均 Ave., 1986	83.91	68.36	69.75	67.00	70.93	78.64	61.02
76年平均 Ave., 1987	84.76	69.76	71.20	68.38	73.07	80.35	63.68
77年平均 Ave., 1988	85.72	71.14	72.51	69.81	73.63	81.39	63.64
78年平均 Ave., 1989	86.70	72.48	73.92	71.09	74.91	82.98	64.52
79年平均 Ave., 1990	87.68	73.85	75.26	72.49	75.21	83.49	64.54
80年平均 Ave., 1991	88.65	75.29	76.74	73.89	76.51	84.95	65.64
81年平均 Ave., 1992	89.49	76.72	78.27	75.22	78.26	86.62	67.48
82年平均 Ave., 1993	90.31	78.36	80.00	76.78	79.23	87.20	68.97
83年平均 Ave., 1994	91.16	79.99	81.69	78.35	81.08	88.76	71.18
84年平均 Ave., 1995	91.94	81.48	83.08	79.93	82.23	89.77	72.53
85年平均 Ave., 1996	92.66	82.75	84.18	81.37	83.13	89.82	74.51
86年平均 Ave., 1997	93.47	83.99	85.26	82.76	84.21	90.91	75.59
87年平均 Ave., 1998	94.40	85.43	86.60	84.31	85.23	91.69	76.93
88年平均 Ave., 1999	95.15	86.67	87.90	85.49	86.32	92.20	78.75
89年平均 Ave., 2000	95.88	88.10	89.39	86.86	87.36	93.08	80.00
90年平均 Ave., 2001	96.55	89.23	90.44	88.06	87.79	92.88	81.23
91年平均 Ave., 2002	97.05	90.30	91.39	89.25	89.01	93.53	83.20
92年平均 Ave., 2003	97.47	91.27	92.25	90.32	89.97	93.67	85.20
93年平均 Ave., 2004	97.82	92.24	93.13	91.39	91.43	94.68	87.25
94年平均 Ave., 2005	98.16	93.22	94.02	92.45	92.59	95.37	89.02
95年平均 Ave., 2006	98.53	94.36	95.10	93.64	93.95	96.07	91.22
96年平均 Ave., 2007	98.89	95.53	96.19	94.88	95.65	97.03	93.88
97年平均 Ave., 2008	99.26	96.73	97.31	96.16	96.90	97.93	95.58
98年平均 Ave., 2009	99.57	97.93	98.43	97.44	97.48	98.04	96.75
99年平均 Ave., 2010	99.82	99.01	99.25	98.77	98.84	99.02	98.60
100年平均 Ave., 2011	100.00	100.00	100.00	100.00	100.00	100.00	100.00
101年平均 Ave., 2012	100.31	100.95	100.79	101.10	101.26	101.04	101.54
102年平均 Ave., 2013	100.61	101.73	101.45	102.01	102.19	101.56	103.00
103年平均 Ave., 2014	100.80	102.35	102.00	102.68	102.99	102.18	104.05
104年平均 Ave., 2015	101.05	103.06	102.69	103.41	103.91	103.06	105.00
1 月 Jan.	100.97	102.72	102.35	103.07	103.47	102.61	104.58
2 月 Feb.	100.99	102.78	102.42	103.13	103.47	102.67	104.49
3 月 Mar.	101.00	102.83	102.48	103.18	103.51	102.68	104.58
4 月 Apr.	101.01	102.89	102.56	103.21	103.49	102.67	104.55
5 月 May	101.03	102.96	102.62	103.29	103.57	102.88	104.46
6 月 June	101.05	103.02	102.67	103.36	103.72	103.05	104.59
7 月 July	101.05	103.06	102.70	103.41	104.08	103.23	105.17
8 月 Aug.	101.05	103.13	102.76	103.49	104.34	103.34	105.62
9 月 Sept.	101.07	103.20	102.82	103.57	104.17	103.24	105.37
10 月 Oct.	101.09	103.29	102.90	103.67	104.29	103.37	105.47
11 月 Nov.	101.12	103.37	102.97	103.76	104.39	103.45	105.60
12 月 Dec.	101.15	103.44	103.03	103.83	104.42	103.53	105.57
105年平均 Ave., 2016	101.25	103.68	103.17	104.18	104.70	103.77	105.91
1 月 Jan.	101.18	103.50	103.08	103.90	104.44	103.54	105.60
2 月 Feb.	101.19	103.53	103.10	103.95	104.41	103.51	105.55
3 月 Mar.	101.19	103.55	103.09	104.00	104.39	103.56	105.46
4 月 Apr.	101.20	103.58	103.11	104.04	104.40	103.55	105.51
5 月 May	101.21	103.61	103.12	104.09	104.42	103.57	105.52
6 月 June	101.23	103.65	103.14	104.14	104.56	103.69	105.68
7 月 July	101.25	103.70	103.17	104.20	104.88	103.90	106.15
8 月 Aug.	101.27	103.73	103.19	104.26	105.09	104.00	106.49
9 月 Sept.	101.28	103.77	103.21	104.31	104.87	103.89	106.12
10 月 Oct.	101.30	103.82	103.25	104.37	104.96	103.96	106.24
11 月 Nov.	101.32	103.86	103.27	104.42	105.02	104.02	106.31
12 月 Dec.	101.35	103.89	103.29	104.48	105.01	104.03	106.27

TABLE 3. IMPORTANT INDEXES BASED ON MANPOWER SURVEY RESULTS, 1978 TO DATE

Base period : 2011=100

Labor Force						非勞動力		
就業者			失業者			Not in labor force		
Employed			Unemployed					
小計	男	女	小計	男	女	合計	男	女
Total	Male	Female	Total	Male	Female	Total	Male	Female
58.19	69.64	43.56	21.49	22.45	20.01	55.23	38.13	66.22
60.06	71.68	45.21	16.91	16.81	17.06	56.83	39.09	68.25
61.14	72.53	46.59	16.62	16.46	16.86	58.96	41.50	70.20
62.30	74.06	47.29	18.70	18.38	19.19	61.26	43.20	72.88
63.60	75.07	48.94	30.27	32.23	27.27	62.75	44.97	74.19
66.02	75.93	53.35	40.07	42.26	36.71	62.04	46.03	72.34
68.24	77.61	56.28	37.32	39.18	34.47	62.74	47.57	72.49
69.37	78.57	57.61	45.28	47.48	41.92	64.69	50.12	74.06
72.21	80.26	61.93	43.09	45.82	38.89	64.77	51.99	72.98
74.91	82.67	65.01	32.76	33.49	31.65	65.17	52.89	73.07
75.71	83.96	65.16	28.37	29.31	26.92	67.67	54.74	75.98
77.12	85.72	66.13	26.79	27.69	25.42	69.10	55.79	77.67
77.35	86.15	66.10	28.59	29.76	26.78	71.96	58.80	80.43
78.80	87.81	67.30	26.40	27.09	25.35	73.60	60.32	82.13
80.61	89.57	69.16	26.98	27.10	26.79	74.58	61.56	82.96
81.67	90.27	70.67	26.13	25.09	27.72	77.15	65.60	84.57
83.47	91.75	72.90	28.90	28.42	29.64	78.48	67.55	85.51
84.46	92.53	74.16	33.60	34.01	32.98	80.43	69.70	87.33
84.68	91.70	75.71	49.37	51.89	45.52	82.22	72.90	88.22
85.68	92.60	76.84	52.17	56.74	45.18	83.67	73.95	89.92
86.74	93.41	78.23	52.31	56.93	45.24	85.71	76.42	91.68
87.64	93.63	79.98	57.57	63.28	48.82	87.17	79.29	92.23
88.63	94.40	81.27	59.62	66.43	49.19	89.14	82.00	93.72
87.62	92.45	81.44	91.58	101.67	76.13	91.23	85.54	94.89
88.29	92.36	83.09	104.89	117.22	86.01	92.10	87.13	95.30
89.39	92.88	84.94	102.40	109.57	91.41	93.07	89.41	95.43
91.38	94.56	87.32	92.48	96.97	85.61	93.37	90.03	95.52
92.84	95.78	89.10	87.18	87.25	87.06	94.10	91.32	95.89
94.42	96.74	91.46	83.68	82.55	85.41	94.92	93.16	96.05
96.13	97.70	94.12	85.27	83.39	88.14	95.36	94.52	95.89
97.15	98.27	95.71	91.59	91.12	92.31	96.48	96.07	96.75
95.98	96.17	95.75	130.02	135.82	121.14	98.56	99.23	98.13
97.99	97.89	98.11	117.46	121.90	110.66	99.24	99.71	98.94
100.00	100.00	100.00	100.00	100.00	100.00	100.00	100.00	100.00
101.41	101.28	101.58	97.85	96.20	100.38	100.52	100.30	100.67
102.41	101.82	103.17	97.32	96.31	98.87	101.10	101.22	101.02
103.45	102.65	104.48	92.99	92.60	93.58	101.44	101.65	101.31
104.57	103.78	105.57	89.60	88.51	91.26	101.87	101.95	101.83
104.20	103.44	105.17	87.53	85.74	90.28	101.67	101.84	101.56
104.22	103.49	105.14	87.15	86.15	88.67	101.82	101.91	101.77
104.23	103.46	105.21	87.71	86.78	89.12	101.89	102.07	101.78
104.31	103.50	105.34	85.69	85.88	85.41	102.05	102.32	101.88
104.40	103.70	105.29	85.55	86.37	84.30	102.11	102.09	102.13
104.45	103.76	105.34	87.80	88.72	86.39	102.04	101.90	102.13
104.69	103.90	105.71	90.66	89.65	92.20	101.66	101.66	101.66
104.87	103.96	106.02	92.84	90.82	95.92	101.45	101.59	101.36
104.71	103.88	105.78	92.42	90.38	95.56	101.85	101.98	101.77
104.82	104.01	105.85	92.66	90.42	96.09	101.90	101.95	101.87
104.92	104.08	105.98	92.98	90.77	96.35	101.96	102.01	101.93
104.98	104.17	106.02	92.20	90.48	94.82	102.08	102.04	102.10
105.21	104.34	106.34	93.58	92.30	95.53	102.26	101.96	102.45
105.00	104.19	106.03	92.25	90.27	95.29	102.19	102.15	102.21
104.88	104.07	105.91	94.13	92.30	96.94	102.31	102.26	102.34
104.93	104.15	105.93	92.58	91.57	94.15	102.38	102.15	102.53
104.98	104.17	106.02	91.83	90.98	93.13	102.44	102.23	102.57
105.02	104.21	106.06	91.36	90.58	92.56	102.48	102.21	102.65
105.06	104.24	106.12	93.49	92.61	94.84	102.39	102.03	102.62
105.29	104.38	106.45	96.08	94.23	98.90	102.04	101.70	102.26
105.43	104.44	106.69	97.76	95.20	101.69	101.84	101.56	102.02
105.30	104.37	106.48	95.47	94.16	97.49	102.24	101.85	102.50
105.44	104.46	106.69	94.46	93.82	95.43	102.23	101.82	102.49
105.59	104.62	106.82	92.67	91.82	93.97	102.24	101.78	102.53
105.66	104.72	106.86	90.82	90.09	91.93	102.34	101.81	102.69

表4 歷年15歲以上民間人口之年齡

單位：千人

年 月 別 Year & month	總計 Total	男 Male	女 Female	15 ~ 24 歲					
				合計 Total	男 Male	女 Female	15~19歲 Years		
							小計 Total	男 Male	女 Female
67年平均 Ave., 1978	10 784	5 452	5 333	3 444	1 581	1 863	1 959	990	969
68年平均 Ave., 1979	11 092	5 588	5 504	3 454	1 565	1 889	1 967	986	981
69年平均 Ave., 1980	11 378	5 714	5 664	3 450	1 546	1 904	1 956	978	978
70年平均 Ave., 1981	11 698	5 864	5 833	3 463	1 551	1 913	1 951	978	973
71年平均 Ave., 1982	12 013	6 022	5 990	3 480	1 559	1 921	1 939	974	965
72年平均 Ave., 1983	12 263	6 137	6 126	3 466	1 548	1 918	1 900	951	949
73年平均 Ave., 1984	12 544	6 277	6 267	3 454	1 545	1 909	1 878	941	937
74年平均 Ave., 1985	12 860	6 440	6 420	3 447	1 545	1 901	1 867	937	929
75年平均 Ave., 1986	13 161	6 596	6 565	3 436	1 548	1 888	1 849	930	919
76年平均 Ave., 1987	13 432	6 732	6 700	3 412	1 543	1 870	1 829	919	910
77年平均 Ave., 1988	13 696	6 856	6 840	3 360	1 511	1 849	1 812	909	903
78年平均 Ave., 1989	13 955	6 989	6 966	3 323	1 500	1 823	1 780	892	888
79年平均 Ave., 1990	14 219	7 116	7 102	3 298	1 491	1 807	1 752	876	875
80年平均 Ave., 1991	14 496	7 256	7 240	3 307	1 502	1 805	1 771	886	885
81年平均 Ave., 1992	14 771	7 401	7 370	3 311	1 515	1 796	1 778	888	890
82年平均 Ave., 1993	15 087	7 564	7 522	3 380	1 567	1 813	1 836	923	913
83年平均 Ave., 1994	15 401	7 724	7 677	3 419	1 597	1 822	1 887	950	937
84年平均 Ave., 1995	15 687	7 856	7 832	3 448	1 615	1 833	1 942	978	964
85年平均 Ave., 1996	15 932	7 960	7 972	3 458	1 615	1 843	1 953	982	971
86年平均 Ave., 1997	16 170	8 062	8 109	3 475	1 616	1 859	1 943	974	969
87年平均 Ave., 1998	16 448	8 188	8 260	3 502	1 628	1 874	1 936	971	965
88年平均 Ave., 1999	16 687	8 311	8 376	3 522	1 649	1 873	1 884	948	937
89年平均 Ave., 2000	16 963	8 452	8 511	3 536	1 673	1 863	1 847	935	912
90年平均 Ave., 2001	17 179	8 551	8 628	3 515	1 678	1 838	1 793	917	876
91年平均 Ave., 2002	17 387	8 642	8 745	3 441	1 641	1 800	1 708	873	835
92年平均 Ave., 2003	17 572	8 722	8 849	3 374	1 611	1 763	1 637	837	800
93年平均 Ave., 2004	17 760	8 806	8 954	3 309	1 588	1 721	1 594	814	780
94年平均 Ave., 2005	17 949	8 890	9 058	3 237	1 560	1 677	1 565	802	763
95年平均 Ave., 2006	18 166	8 992	9 175	3 194	1 558	1 636	1 576	813	762
96年平均 Ave., 2007	18 392	9 095	9 297	3 132	1 538	1 595	1 584	816	767
97年平均 Ave., 2008	18 623	9 201	9 422	3 086	1 523	1 563	1 582	812	769
98年平均 Ave., 2009	18 855	9 307	9 547	3 059	1 517	1 541	1 575	808	767
99年平均 Ave., 2010	19 062	9 385	9 678	3 032	1 506	1 525	1 576	808	768
100年平均 Ave., 2011	19 253	9 455	9 798	3 052	1 526	1 526	1 593	823	770
101年平均 Ave., 2012	19 436	9 530	9 906	3 071	1 538	1 533	1 604	831	773
102年平均 Ave., 2013	19 587	9 592	9 995	3 046	1 524	1 522	1 581	819	762
103年平均 Ave., 2014	19 705	9 645	10 060	3 016	1 520	1 496	1 529	793	736
104年平均 Ave., 2015	19 842	9 710	10 132	2 991	1 512	1 479	1 496	777	719
1 月 Jan.	19 777	9 678	10 099	3 000	1 515	1 486	1 504	780	724
2 月 Feb.	19 789	9 684	10 104	3 000	1 515	1 485	1 502	780	723
3 月 Mar.	19 799	9 690	10 109	2 998	1 515	1 483	1 501	779	722
4 月 Apr.	19 810	9 697	10 113	2 996	1 515	1 481	1 500	779	721
5 月 May	19 823	9 703	10 120	2 996	1 516	1 481	1 498	778	720
6 月 June	19 834	9 708	10 127	2 994	1 515	1 479	1 496	777	719
7 月 July	19 843	9 711	10 132	2 990	1 512	1 477	1 494	776	718
8 月 Aug.	19 856	9 716	10 140	2 987	1 511	1 476	1 493	775	718
9 月 Sept.	19 870	9 722	10 147	2 984	1 509	1 475	1 492	774	718
10 月 Oct.	19 887	9 729	10 157	2 982	1 508	1 474	1 491	774	717
11 月 Nov.	19 903	9 736	10 166	2 981	1 508	1 473	1 489	773	716
12 月 Dec.	19 916	9 742	10 173	2 980	1 507	1 473	1 487	772	715
105年平均 Ave., 2016	19 962	9 755	10 207	2 952	1 492	1 460	1 456	755	701
1 月 Jan.	19 927	9 746	10 180	2 978	1 506	1 471	1 484	770	714
2 月 Feb.	19 933	9 748	10 184	2 975	1 506	1 470	1 480	768	712
3 月 Mar.	19 937	9 748	10 189	2 971	1 503	1 468	1 476	766	710
4 月 Apr.	19 943	9 749	10 194	2 967	1 501	1 466	1 471	763	708
5 月 May	19 949	9 750	10 198	2 963	1 499	1 465	1 466	761	706
6 月 June	19 956	9 752	10 204	2 959	1 496	1 463	1 462	758	703
7 月 July	19 965	9 755	10 210	2 953	1 493	1 461	1 457	755	701
8 月 Aug.	19 972	9 757	10 215	2 946	1 488	1 458	1 451	752	699
9 月 Sept.	19 979	9 759	10 220	2 939	1 484	1 455	1 443	748	695
10 月 Oct.	19 988	9 762	10 226	2 932	1 480	1 452	1 436	744	692
11 月 Nov.	19 996	9 765	10 231	2 925	1 476	1 449	1 429	740	688
12 月 Dec.	20 003	9 766	10 236	2 917	1 472	1 445	1 421	736	685

TABLE 4. CIVILIAN POPULATION AGED 15 YEARS AND OVER BY AGE, 1978 TO DATE

Unit : Thousand Persons

Years			25 ~ 44 歲								
20 ~ 24 歲			合計	男	女	25 ~ 29 歲			30 ~ 34 歲		
小計	男	女				小計	男	女	小計	男	女
Total	Male	Female	Total	Male	Female	Total	Male	Female	Total	Male	Female
1 485	591	894	4 184	2 121	2 063	1 500	754	746	930	474	456
1 487	579	908	4 365	2 213	2 152	1 589	799	790	996	507	488
1 493	567	926	4 544	2 301	2 243	1 665	836	829	1 069	531	538
1 512	573	939	4 739	2 397	2 341	1 717	861	856	1 208	599	609
1 541	585	955	4 941	2 498	2 442	1 748	875	873	1 392	707	685
1 566	597	969	5 123	2 587	2 536	1 785	894	891	1 499	759	740
1 575	604	972	5 305	2 678	2 627	1 818	910	908	1 583	801	782
1 580	608	972	5 499	2 778	2 721	1 845	923	922	1 660	840	820
1 587	618	969	5 685	2 873	2 812	1 863	933	930	1 712	866	845
1 583	623	960	5 871	2 965	2 906	1 886	943	943	1 739	880	859
1 549	602	946	6 068	3 065	3 003	1 915	960	956	1 768	894	873
1 542	607	935	6 265	3 164	3 101	1 926	965	961	1 806	914	892
1 546	615	932	6 477	3 271	3 206	1 937	971	966	1 845	933	912
1 536	615	920	6 682	3 377	3 305	1 926	966	960	1 857	941	917
1 533	627	906	6 858	3 469	3 389	1 905	956	949	1 883	955	929
1 544	644	900	6 970	3 517	3 454	1 869	935	934	1 906	964	942
1 532	647	885	7 099	3 579	3 520	1 850	925	926	1 921	972	949
1 507	637	870	7 204	3 625	3 578	1 833	914	919	1 925	973	952
1 504	633	871	7 257	3 648	3 609	1 812	902	909	1 922	970	952
1 532	642	889	7 272	3 656	3 617	1 790	892	898	1 906	961	945
1 566	657	909	7 303	3 672	3 631	1 778	886	892	1 883	950	933
1 637	702	936	7 303	3 674	3 630	1 755	876	879	1 869	944	925
1 689	738	951	7 327	3 681	3 646	1 751	873	878	1 849	932	918
1 722	761	961	7 324	3 667	3 658	1 744	862	882	1 835	922	913
1 733	769	964	7 372	3 690	3 682	1 785	884	901	1 825	915	910
1 737	774	963	7 391	3 696	3 695	1 818	900	917	1 803	901	902
1 715	774	941	7 393	3 690	3 703	1 861	919	942	1 775	885	890
1 672	758	914	7 409	3 694	3 715	1 912	946	966	1 752	871	881
1 618	745	874	7 421	3 687	3 734	1 936	955	981	1 759	871	888
1 549	722	827	7 448	3 696	3 752	1 937	955	982	1 812	897	915
1 504	711	793	7 458	3 698	3 760	1 941	956	985	1 851	916	935
1 483	709	774	7 456	3 692	3 764	1 910	941	969	1 911	945	967
1 456	698	757	7 435	3 669	3 767	1 858	914	944	1 967	969	998
1 459	703	756	7 360	3 613	3 747	1 756	856	900	1 993	978	1 015
1 467	707	760	7 292	3 575	3 717	1 656	808	848	1 988	974	1 014
1 465	705	761	7 248	3 556	3 692	1 594	784	810	1 987	974	1 014
1 487	727	760	7 188	3 525	3 663	1 551	766	785	1 943	951	992
1 495	736	759	7 135	3 506	3 629	1 519	756	763	1 886	924	962
1 496	734	762	7 156	3 514	3 642	1 524	756	768	1 913	936	977
1 498	736	762	7 147	3 509	3 638	1 521	755	766	1 909	935	974
1 497	736	762	7 140	3 505	3 635	1 520	755	765	1 903	931	972
1 496	736	760	7 140	3 508	3 633	1 519	755	764	1 900	931	969
1 498	738	760	7 140	3 509	3 631	1 519	756	763	1 897	930	967
1 498	738	760	7 137	3 506	3 630	1 519	757	762	1 893	928	965
1 495	736	759	7 133	3 504	3 629	1 518	756	762	1 887	925	962
1 494	736	758	7 132	3 505	3 627	1 517	755	762	1 878	921	957
1 492	735	758	7 131	3 506	3 624	1 519	757	761	1 873	918	954
1 491	734	757	7 128	3 505	3 623	1 522	761	761	1 868	916	951
1 491	735	757	7 120	3 499	3 621	1 517	757	760	1 858	911	948
1 493	735	757	7 115	3 498	3 617	1 514	755	759	1 852	908	943
1 496	737	759	7 085	3 484	3 601	1 518	759	759	1 797	882	915
1 494	736	758	7 108	3 494	3 615	1 513	755	758	1 844	904	940
1 495	738	758	7 098	3 487	3 611	1 512	755	757	1 837	901	936
1 496	737	758	7 092	3 486	3 607	1 513	755	758	1 829	898	931
1 496	738	758	7 091	3 486	3 605	1 513	755	758	1 819	892	927
1 497	738	759	7 092	3 489	3 602	1 513	756	758	1 815	892	923
1 497	738	760	7 086	3 485	3 601	1 516	758	758	1 807	888	919
1 497	737	760	7 083	3 482	3 601	1 517	759	758	1 796	882	915
1 496	736	759	7 081	3 482	3 599	1 518	759	759	1 786	876	910
1 495	736	759	7 080	3 483	3 597	1 521	762	760	1 775	871	904
1 496	736	760	7 075	3 481	3 594	1 523	763	760	1 766	868	898
1 496	736	760	7 068	3 477	3 591	1 525	765	760	1 753	861	892
1 496	736	760	7 066	3 478	3 589	1 529	767	761	1 742	855	887

表4 歷年15歲以上民間人口之年齡(續1)

單位：千人

年 月 別 Year & month	2 5 ~ 4 4 歲 Years						4 5 ~ 6 4 歲					
	3 5 ~ 3 9 歲 Years			4 0 ~ 4 4 歲 Years			合計 Total	男 Male	女 Female	4 5 ~ 4 9 歲 Years		
	小計 Total	男 Male	女 Female	小計 Total	男 Male	女 Female				小計 Total	男 Male	女 Female
							Total	Male	Female			
6 7 年平均 Ave., 1978	926	471	455	828	422	405	2 492	1 425	1 067	790	435	355
6 8 年平均 Ave., 1979	933	476	458	847	430	417	2 569	1 463	1 105	791	427	364
6 9 年平均 Ave., 1980	944	495	449	866	439	427	2 642	1 498	1 144	792	420	373
7 0 年平均 Ave., 1981	923	486	437	890	451	439	2 711	1 524	1 187	793	411	382
7 1 年平均 Ave., 1982	890	454	436	910	462	448	2 786	1 560	1 226	805	414	391
7 2 年平均 Ave., 1983	924	471	453	915	463	452	2 840	1 580	1 260	815	414	401
7 3 年平均 Ave., 1984	986	501	485	918	465	453	2 899	1 601	1 298	828	419	410
7 4 年平均 Ave., 1985	1 092	557	536	901	459	443	2 971	1 629	1 341	850	428	422
7 5 年平均 Ave., 1986	1 233	627	606	877	447	430	3 037	1 653	1 384	873	440	433
7 6 年平均 Ave., 1987	1 366	694	672	879	448	432	3 090	1 671	1 420	890	449	441
7 7 年平均 Ave., 1988	1 469	746	723	915	465	451	3 151	1 691	1 460	903	456	447
7 8 年平均 Ave., 1989	1 555	788	767	978	497	481	3 195	1 704	1 491	910	461	449
7 9 年平均 Ave., 1990	1 635	828	807	1 061	539	522	3 220	1 702	1 517	904	459	446
8 0 年平均 Ave., 1991	1 686	854	832	1 213	616	596	3 208	1 679	1 530	869	440	429
8 1 年平均 Ave., 1992	1 718	871	846	1 352	687	665	3 236	1 680	1 557	874	443	431
8 2 年平均 Ave., 1993	1 744	882	862	1 451	735	716	3 289	1 694	1 595	903	459	445
8 3 年平均 Ave., 1994	1 787	903	884	1 542	781	761	3 363	1 718	1 644	961	488	474
8 4 年平均 Ave., 1995	1 823	919	905	1 623	820	803	3 442	1 743	1 699	1 060	537	523
8 5 年平均 Ave., 1996	1 843	927	916	1 680	848	832	3 557	1 789	1 768	1 195	605	590
8 6 年平均 Ave., 1997	1 872	943	929	1 704	859	845	3 708	1 856	1 852	1 332	673	659
8 7 年平均 Ave., 1998	1 904	961	943	1 739	875	863	3 871	1 932	1 939	1 431	722	709
8 8 年平均 Ave., 1999	1 904	961	943	1 775	893	882	4 043	2 016	2 026	1 505	758	746
8 9 年平均 Ave., 2000	1 921	969	952	1 806	908	898	4 220	2 103	2 117	1 585	798	787
9 0 年平均 Ave., 2001	1 917	964	953	1 828	918	909	4 404	2 194	2 210	1 649	829	820
9 1 年平均 Ave., 2002	1 901	956	945	1 860	936	925	4 582	2 280	2 302	1 681	844	837
9 2 年平均 Ave., 2003	1 874	941	933	1 896	953	942	4 758	2 366	2 391	1 710	858	853
9 3 年平均 Ave., 2004	1 855	930	925	1 902	956	946	4 950	2 460	2 490	1 753	877	876
9 4 年平均 Ave., 2005	1 841	921	920	1 904	957	948	5 132	2 549	2 583	1 778	888	889
9 5 年平均 Ave., 2006	1 827	910	917	1 899	951	948	5 315	2 637	2 678	1 797	897	900
9 6 年平均 Ave., 2007	1 817	902	914	1 883	943	941	5 514	2 733	2 781	1 831	914	917
9 7 年平均 Ave., 2008	1 803	894	909	1 863	932	931	5 722	2 833	2 889	1 870	933	937
9 8 年平均 Ave., 2009	1 784	882	902	1 851	925	926	5 924	2 931	2 993	1 880	938	942
9 9 年平均 Ave., 2010	1 767	869	899	1 843	918	925	6 133	3 030	3 104	1 888	941	948
1 0 0 年平均 Ave., 2011	1 778	870	908	1 833	909	924	6 352	3 132	3 219	1 886	937	949
1 0 1 年平均 Ave., 2012	1 827	893	933	1 821	899	922	6 523	3 213	3 310	1 870	929	941
1 0 2 年平均 Ave., 2013	1 863	911	952	1 804	888	916	6 660	3 277	3 383	1 845	915	930
1 0 3 年平均 Ave., 2014	1 915	936	980	1 779	872	906	6 764	3 323	3 441	1 827	904	923
1 0 4 年平均 Ave., 2015	1 968	963	1 006	1 762	862	899	6 861	3 367	3 494	1 817	898	920
1 月 Jan.	1 951	955	996	1 768	866	902	6 820	3 347	3 473	1 821	900	921
2 月 Feb.	1 952	954	998	1 766	865	901	6 829	3 353	3 476	1 819	898	920
3 月 Mar.	1 954	955	999	1 763	864	899	6 837	3 358	3 479	1 816	897	919
4 月 Apr.	1 958	958	1 000	1 764	864	900	6 836	3 357	3 479	1 814	896	918
5 月 May	1 960	959	1 001	1 764	863	900	6 840	3 357	3 483	1 816	898	918
6 月 June	1 962	959	1 003	1 763	863	900	6 852	3 363	3 489	1 815	897	918
7 月 July	1 967	961	1 006	1 761	861	900	6 867	3 372	3 495	1 813	895	918
8 月 Aug.	1 978	969	1 009	1 759	860	899	6 875	3 373	3 502	1 818	898	920
9 月 Sept.	1 982	971	1 011	1 757	859	898	6 880	3 374	3 506	1 820	899	920
1 0 月 Oct.	1 981	967	1 013	1 758	860	898	6 889	3 379	3 511	1 819	898	921
1 1 月 Nov.	1 986	970	1 016	1 759	861	898	6 900	3 385	3 515	1 819	898	921
1 2 月 Dec.	1 990	973	1 017	1 759	862	897	6 904	3 386	3 518	1 820	899	920
1 0 5 年平均 Ave., 2016	1 995	975	1 020	1 775	868	907	6 921	3 391	3 530	1 810	892	918
1 月 Jan.	1 995	976	1 019	1 756	859	897	6 909	3 389	3 519	1 820	900	920
2 月 Feb.	1 993	973	1 020	1 756	859	897	6 911	3 390	3 521	1 816	896	919
3 月 Mar.	1 992	973	1 020	1 758	860	898	6 911	3 387	3 523	1 813	894	918
4 月 Apr.	1 996	975	1 020	1 763	863	900	6 911	3 387	3 524	1 811	893	918
5 月 May	1 998	977	1 020	1 766	865	901	6 910	3 384	3 526	1 810	892	918
6 月 June	1 998	976	1 022	1 766	863	903	6 917	3 389	3 528	1 810	894	917
7 月 July	1 999	976	1 023	1 771	866	905	6 922	3 393	3 529	1 808	891	917
8 月 Aug.	1 998	976	1 022	1 779	870	909	6 927	3 394	3 532	1 810	892	917
9 月 Sept.	1 998	978	1 021	1 786	873	912	6 928	3 393	3 535	1 810	892	918
1 0 月 Oct.	1 994	974	1 020	1 791	875	916	6 933	3 395	3 538	1 807	889	918
1 1 月 Nov.	1 989	971	1 018	1 801	881	920	6 937	3 398	3 539	1 806	888	917
1 2 月 Dec.	1 986	970	1 016	1 810	886	924	6 937	3 396	3 541	1 800	886	914

TABLE 4. CIVILIAN POPULATION AGED 15 YEARS AND OVER BY AGE, 1978 TO DATE (Cont. 1)

Unit : Thousand Persons

Years									65歲及以上 Years & over		
50~54歲 Years			55~59歲 Years			60~64歲 Years			合計 Total	男 Male	女 Female
小計 Total	男 Male	女 Female	小計 Total	男 Male	女 Female	小計 Total	男 Male	女 Female			
723	428	296	564	329	235	415	234	181	664	324	340
756	446	309	595	348	247	428	242	186	704	347	357
778	457	321	626	368	258	445	253	192	742	368	373
789	456	333	654	386	269	474	271	203	785	393	392
798	455	343	678	402	277	504	289	215	807	406	401
792	443	349	705	419	286	528	304	224	834	422	411
785	429	356	733	435	298	552	319	233	886	454	432
780	415	365	757	446	311	584	340	244	944	487	457
780	406	374	770	448	323	614	359	254	1 003	521	481
787	404	383	775	444	332	638	374	264	1 058	554	504
802	407	395	776	435	342	670	394	276	1 117	588	529
817	411	406	771	422	349	697	410	287	1 172	622	551
832	417	416	763	406	357	719	421	298	1 224	653	572
854	428	426	756	391	365	729	420	309	1 299	699	601
873	437	435	757	384	373	733	415	317	1 366	737	629
883	443	440	770	386	384	733	406	326	1 446	786	660
890	447	443	784	391	393	727	393	334	1 520	829	690
867	435	432	798	395	403	718	377	341	1 593	872	722
834	418	416	818	404	414	710	362	348	1 660	908	752
833	418	416	832	411	421	711	355	356	1 715	934	781
877	440	437	839	414	425	723	356	368	1 772	957	815
967	485	483	830	411	419	741	362	378	1 819	972	848
1 049	526	523	830	411	418	756	368	388	1 880	995	885
1 174	589	585	804	399	406	776	377	399	1 936	1 013	923
1 306	654	651	804	398	406	792	384	408	1 992	1 031	961
1 407	704	703	838	416	422	802	389	413	2 049	1 049	1 000
1 485	742	743	903	448	455	809	393	415	2 108	1 068	1 040
1 565	781	784	995	493	502	793	386	407	2 171	1 088	1 083
1 618	806	812	1 137	562	575	762	371	391	2 237	1 110	1 127
1 646	818	828	1 268	627	642	769	375	394	2 297	1 128	1 169
1 679	833	846	1 369	675	694	804	392	412	2 357	1 148	1 209
1 727	856	870	1 447	713	735	870	424	446	2 416	1 167	1 249
1 754	868	885	1 530	752	778	961	469	493	2 462	1 180	1 282
1 778	880	898	1 585	778	807	1 102	537	566	2 490	1 184	1 306
1 810	895	914	1 613	791	822	1 231	599	632	2 549	1 204	1 346
1 844	912	932	1 643	804	838	1 328	646	683	2 633	1 235	1 398
1 851	915	936	1 684	824	860	1 401	680	721	2 737	1 277	1 461
1 856	917	939	1 709	836	873	1 479	716	762	2 856	1 325	1 531
1 857	918	939	1 698	830	868	1 443	699	744	2 801	1 302	1 498
1 857	919	938	1 702	832	870	1 451	703	748	2 812	1 307	1 505
1 854	917	937	1 706	835	871	1 462	709	752	2 823	1 312	1 512
1 855	917	938	1 706	836	871	1 461	708	753	2 837	1 317	1 520
1 855	917	938	1 706	834	872	1 463	708	755	2 846	1 321	1 525
1 856	918	938	1 707	835	873	1 473	713	760	2 851	1 322	1 528
1 857	918	940	1 711	839	872	1 485	720	765	2 854	1 324	1 531
1 855	915	940	1 712	838	874	1 490	721	768	2 861	1 327	1 535
1 854	915	939	1 713	838	875	1 494	723	771	2 874	1 333	1 542
1 854	915	939	1 715	838	877	1 501	727	774	2 888	1 338	1 550
1 858	919	939	1 714	836	878	1 509	732	777	2 903	1 345	1 558
1 856	917	939	1 718	839	880	1 509	731	778	2 917	1 351	1 566
1 852	914	939	1 729	845	883	1 530	740	790	3 004	1 387	1 617
1 853	915	938	1 724	843	881	1 512	732	780	2 932	1 357	1 575
1 852	915	938	1 725	843	882	1 517	736	781	2 948	1 365	1 583
1 853	914	939	1 728	846	881	1 517	733	784	2 962	1 371	1 591
1 852	913	939	1 728	847	881	1 520	734	785	2 974	1 375	1 599
1 851	913	939	1 726	843	883	1 523	736	787	2 984	1 378	1 606
1 854	915	939	1 725	841	884	1 527	739	788	2 995	1 383	1 612
1 854	915	939	1 730	846	884	1 531	741	789	3 006	1 387	1 618
1 852	913	939	1 732	848	883	1 534	741	793	3 018	1 392	1 625
1 849	911	938	1 725	842	883	1 544	747	797	3 032	1 399	1 633
1 850	911	939	1 730	846	884	1 546	749	797	3 049	1 407	1 642
1 853	914	939	1 734	848	886	1 545	748	797	3 066	1 414	1 652
1 854	915	939	1 738	849	889	1 545	746	799	3 082	1 421	1 662

表4 歷年15歲以上民間人口之年齡(續2)

單位：%

年 月 別 Year & month	總計 Total	男 Male	女 Female	15 ~ 24 歲					
				合計 Total	男 Male	女 Female	15~19歲 Years		
							小計 Total	男 Male	女 Female
67年平均 Ave., 1978	100.00	50.55	49.45	31.94	14.66	17.28	18.17	9.18	8.98
68年平均 Ave., 1979	100.00	50.38	49.62	31.14	14.11	17.03	17.74	8.89	8.84
69年平均 Ave., 1980	100.00	50.22	49.78	30.32	13.58	16.74	17.19	8.60	8.60
70年平均 Ave., 1981	100.00	50.13	49.87	29.61	13.26	16.35	16.68	8.36	8.32
71年平均 Ave., 1982	100.00	50.13	49.87	28.97	12.98	15.99	16.14	8.11	8.04
72年平均 Ave., 1983	100.00	50.05	49.95	28.26	12.62	15.64	15.49	7.75	7.74
73年平均 Ave., 1984	100.00	50.04	49.96	27.53	12.31	15.22	14.97	7.50	7.47
74年平均 Ave., 1985	100.00	50.08	49.92	26.80	12.02	14.78	14.51	7.29	7.23
75年平均 Ave., 1986	100.00	50.12	49.88	26.11	11.76	14.35	14.05	7.07	6.98
76年平均 Ave., 1987	100.00	50.12	49.88	25.41	11.49	13.92	13.62	6.84	6.77
77年平均 Ave., 1988	100.00	50.06	49.94	24.54	11.03	13.50	13.23	6.64	6.59
78年平均 Ave., 1989	100.00	50.08	49.92	23.81	10.75	13.06	12.76	6.39	6.36
79年平均 Ave., 1990	100.00	50.05	49.95	23.19	10.48	12.71	12.32	6.16	6.16
80年平均 Ave., 1991	100.00	50.06	49.94	22.81	10.36	12.45	12.22	6.11	6.10
81年平均 Ave., 1992	100.00	50.10	49.90	22.42	10.26	12.16	12.03	6.01	6.02
82年平均 Ave., 1993	100.00	50.14	49.86	22.41	10.39	12.02	12.17	6.12	6.05
83年平均 Ave., 1994	100.00	50.15	49.85	22.20	10.37	11.83	12.25	6.17	6.08
84年平均 Ave., 1995	100.00	50.08	49.92	21.98	10.29	11.69	12.38	6.23	6.14
85年平均 Ave., 1996	100.00	49.96	50.04	21.70	10.14	11.57	12.26	6.16	6.10
86年平均 Ave., 1997	100.00	49.85	50.15	21.49	9.99	11.49	12.02	6.02	6.00
87年平均 Ave., 1998	100.00	49.78	50.22	21.29	9.89	11.40	11.77	5.90	5.87
88年平均 Ave., 1999	100.00	49.80	50.20	21.10	9.88	11.22	11.29	5.68	5.61
89年平均 Ave., 2000	100.00	49.83	50.17	20.84	9.86	10.98	10.89	5.51	5.37
90年平均 Ave., 2001	100.00	49.78	50.22	20.46	9.77	10.70	10.44	5.34	5.10
91年平均 Ave., 2002	100.00	49.70	50.30	19.79	9.44	10.35	9.82	5.02	4.80
92年平均 Ave., 2003	100.00	49.64	50.36	19.20	9.17	10.03	9.31	4.76	4.55
93年平均 Ave., 2004	100.00	49.58	50.42	18.63	8.94	9.69	8.97	4.58	4.39
94年平均 Ave., 2005	100.00	49.53	50.47	18.03	8.69	9.34	8.72	4.47	4.25
95年平均 Ave., 2006	100.00	49.50	50.50	17.58	8.58	9.00	8.67	4.48	4.20
96年平均 Ave., 2007	100.00	49.45	50.55	17.03	8.36	8.67	8.61	4.44	4.17
97年平均 Ave., 2008	100.00	49.41	50.59	16.57	8.18	8.39	8.49	4.36	4.13
98年平均 Ave., 2009	100.00	49.36	50.64	16.22	8.05	8.17	8.36	4.29	4.07
99年平均 Ave., 2010	100.00	49.23	50.77	15.90	7.90	8.00	8.27	4.24	4.03
100年平均 Ave., 2011	100.00	49.11	50.89	15.85	7.93	7.93	8.28	4.28	4.00
101年平均 Ave., 2012	100.00	49.03	50.97	15.80	7.91	7.89	8.25	4.28	3.98
102年平均 Ave., 2013	100.00	48.97	51.03	15.55	7.78	7.77	8.07	4.18	3.89
103年平均 Ave., 2014	100.00	48.95	51.05	15.31	7.71	7.59	7.76	4.02	3.74
104年平均 Ave., 2015	100.00	48.94	51.06	15.07	7.62	7.45	7.54	3.91	3.63
1 月 Jan.	100.00	48.94	51.06	15.17	7.66	7.51	7.61	3.95	3.66
2 月 Feb.	100.00	48.94	51.06	15.16	7.66	7.50	7.59	3.94	3.65
3 月 Mar.	100.00	48.94	51.06	15.14	7.65	7.49	7.58	3.94	3.65
4 月 Apr.	100.00	48.95	51.05	15.13	7.65	7.48	7.57	3.93	3.64
5 月 May	100.00	48.95	51.05	15.12	7.65	7.47	7.56	3.93	3.63
6 月 June	100.00	48.94	51.06	15.10	7.64	7.46	7.54	3.92	3.63
7 月 July	100.00	48.94	51.06	15.07	7.62	7.44	7.53	3.91	3.62
8 月 Aug.	100.00	48.93	51.07	15.04	7.61	7.43	7.52	3.90	3.62
9 月 Sept.	100.00	48.93	51.07	15.02	7.60	7.42	7.51	3.90	3.61
10 月 Oct.	100.00	48.92	51.08	15.00	7.58	7.41	7.50	3.89	3.61
11 月 Nov.	100.00	48.92	51.08	14.98	7.58	7.40	7.48	3.88	3.60
12 月 Dec.	100.00	48.92	51.08	14.96	7.57	7.39	7.47	3.88	3.59
105年平均 Ave., 2016	100.00	48.87	51.13	14.79	7.47	7.31	7.29	3.78	3.51
1 月 Jan.	100.00	48.91	51.09	14.94	7.56	7.38	7.45	3.87	3.58
2 月 Feb.	100.00	48.91	51.09	14.93	7.55	7.37	7.42	3.85	3.57
3 月 Mar.	100.00	48.89	51.11	14.90	7.54	7.36	7.40	3.84	3.56
4 月 Apr.	100.00	48.89	51.11	14.88	7.53	7.35	7.38	3.83	3.55
5 月 May	100.00	48.88	51.12	14.85	7.51	7.34	7.35	3.81	3.54
6 月 June	100.00	48.87	51.13	14.83	7.49	7.33	7.32	3.80	3.52
7 月 July	100.00	48.86	51.14	14.79	7.48	7.32	7.30	3.78	3.51
8 月 Aug.	100.00	48.85	51.15	14.75	7.45	7.30	7.26	3.77	3.50
9 月 Sept.	100.00	48.85	51.15	14.71	7.43	7.28	7.22	3.74	3.48
10 月 Oct.	100.00	48.84	51.16	14.67	7.40	7.26	7.18	3.72	3.46
11 月 Nov.	100.00	48.84	51.16	14.63	7.38	7.25	7.14	3.70	3.44
12 月 Dec.	100.00	48.83	51.17	14.58	7.36	7.23	7.10	3.68	3.42

TABLE 4. CIVILIAN POPULATION AGED 15 YEARS AND OVER BY AGE, 1978 TO DATE (Cont. 2)

Unit : %

Years			25 ~ 44 歲								
20 ~ 24 歲			合計 Total	男 Male	女 Female	25 ~ 29 歲			30 ~ 34 歲		
Years						Years			Years		
小計 Total	男 Male	女 Female				小計 Total	男 Male	女 Female	小計 Total	男 Male	女 Female
13.77	5.48	8.29	38.79	19.67	19.13	13.91	7.00	6.92	8.62	4.39	4.23
13.41	5.22	8.19	39.35	19.95	19.40	14.33	7.21	7.12	8.98	4.57	4.40
13.13	4.99	8.14	39.94	20.23	19.71	14.64	7.35	7.29	9.40	4.67	4.73
12.93	4.90	8.03	40.51	20.49	20.01	14.68	7.36	7.32	10.33	5.12	5.21
12.82	4.87	7.95	41.13	20.80	20.33	14.55	7.29	7.27	11.59	5.88	5.71
12.77	4.87	7.90	41.77	21.10	20.68	14.56	7.29	7.26	12.22	6.19	6.03
12.56	4.81	7.75	42.29	21.35	20.95	14.49	7.26	7.24	12.62	6.38	6.24
12.29	4.73	7.56	42.76	21.60	21.16	14.35	7.18	7.17	12.90	6.53	6.37
12.06	4.69	7.36	43.19	21.83	21.36	14.16	7.09	7.07	13.00	6.58	6.42
11.79	4.64	7.15	43.71	22.07	21.63	14.04	7.02	7.02	12.95	6.55	6.40
11.31	4.40	6.91	44.30	22.38	21.92	13.98	7.01	6.98	12.91	6.53	6.38
11.05	4.35	6.70	44.89	22.67	22.22	13.80	6.92	6.89	12.94	6.55	6.39
10.87	4.32	6.55	45.55	23.00	22.55	13.62	6.83	6.79	12.97	6.56	6.41
10.59	4.25	6.35	46.09	23.30	22.80	13.28	6.66	6.62	12.81	6.49	6.32
10.38	4.24	6.14	46.43	23.48	22.94	12.90	6.47	6.43	12.75	6.46	6.29
10.24	4.27	5.97	46.20	23.31	22.89	12.39	6.20	6.19	12.63	6.39	6.24
9.95	4.20	5.75	46.10	23.24	22.85	12.01	6.00	6.01	12.47	6.31	6.16
9.60	4.06	5.54	45.92	23.11	22.81	11.68	5.82	5.86	12.27	6.20	6.07
9.44	3.97	5.47	45.55	22.90	22.65	11.37	5.66	5.71	12.07	6.09	5.98
9.47	3.97	5.50	44.97	22.61	22.37	11.07	5.52	5.55	11.79	5.94	5.84
9.52	3.99	5.53	44.40	22.33	22.08	10.81	5.39	5.42	11.45	5.77	5.67
9.81	4.20	5.61	43.77	22.01	21.75	10.52	5.25	5.27	11.20	5.66	5.54
9.96	4.35	5.61	43.19	21.70	21.49	10.32	5.15	5.18	10.90	5.49	5.41
10.02	4.43	5.60	42.63	21.34	21.29	10.15	5.02	5.13	10.68	5.37	5.32
9.97	4.42	5.55	42.40	21.22	21.18	10.27	5.08	5.18	10.50	5.26	5.24
9.89	4.41	5.48	42.06	21.04	21.03	10.35	5.12	5.22	10.26	5.13	5.13
9.66	4.36	5.30	41.63	20.78	20.85	10.48	5.17	5.30	9.99	4.98	5.01
9.31	4.22	5.09	41.28	20.58	20.70	10.65	5.27	5.38	9.76	4.85	4.91
8.91	4.10	4.81	40.85	20.30	20.55	10.66	5.26	5.40	9.68	4.79	4.89
8.42	3.92	4.50	40.50	20.10	20.40	10.53	5.19	5.34	9.85	4.88	4.97
8.08	3.82	4.26	40.05	19.85	20.19	10.42	5.13	5.29	9.94	4.92	5.02
7.87	3.76	4.11	39.55	19.58	19.96	10.13	4.99	5.14	10.14	5.01	5.13
7.64	3.66	3.97	39.01	19.25	19.76	9.75	4.79	4.95	10.32	5.08	5.24
7.58	3.65	3.93	38.23	18.77	19.46	9.12	4.45	4.68	10.35	5.08	5.27
7.55	3.64	3.91	37.52	18.39	19.13	8.52	4.16	4.36	10.23	5.01	5.22
7.48	3.60	3.88	37.00	18.16	18.85	8.14	4.00	4.13	10.15	4.97	5.18
7.55	3.69	3.86	36.48	17.89	18.59	7.87	3.89	3.98	9.86	4.83	5.03
7.53	3.71	3.83	35.96	17.67	18.29	7.66	3.81	3.84	9.50	4.66	4.85
7.57	3.71	3.85	36.18	17.77	18.42	7.71	3.82	3.88	9.67	4.74	4.94
7.57	3.72	3.85	36.12	17.73	18.39	7.69	3.82	3.87	9.65	4.72	4.92
7.56	3.72	3.85	36.06	17.70	18.36	7.68	3.81	3.86	9.61	4.70	4.91
7.55	3.72	3.84	36.04	17.71	18.34	7.67	3.81	3.86	9.59	4.70	4.89
7.56	3.72	3.84	36.02	17.70	18.32	7.66	3.81	3.85	9.57	4.69	4.88
7.55	3.72	3.83	35.98	17.68	18.30	7.66	3.81	3.84	9.54	4.68	4.87
7.53	3.71	3.82	35.95	17.66	18.29	7.65	3.81	3.84	9.51	4.66	4.85
7.52	3.70	3.82	35.92	17.65	18.27	7.64	3.80	3.84	9.46	4.64	4.82
7.51	3.70	3.81	35.89	17.65	18.24	7.64	3.81	3.83	9.42	4.62	4.80
7.50	3.69	3.80	35.84	17.62	18.22	7.65	3.83	3.83	9.39	4.61	4.78
7.49	3.69	3.80	35.77	17.58	18.19	7.62	3.80	3.82	9.34	4.58	4.76
7.49	3.69	3.80	35.73	17.57	18.16	7.60	3.79	3.81	9.30	4.56	4.74
7.49	3.69	3.80	35.49	17.45	18.04	7.60	3.80	3.80	9.00	4.42	4.58
7.50	3.69	3.80	35.67	17.53	18.14	7.59	3.79	3.80	9.25	4.53	4.72
7.50	3.70	3.80	35.61	17.49	18.11	7.58	3.79	3.80	9.21	4.52	4.70
7.50	3.70	3.80	35.57	17.48	18.09	7.59	3.79	3.80	9.17	4.50	4.67
7.50	3.70	3.80	35.56	17.48	18.07	7.59	3.79	3.80	9.12	4.48	4.65
7.50	3.70	3.81	35.55	17.49	18.06	7.59	3.79	3.80	9.10	4.47	4.63
7.50	3.70	3.81	35.51	17.46	18.05	7.60	3.80	3.80	9.05	4.45	4.60
7.50	3.69	3.80	35.48	17.44	18.04	7.60	3.80	3.80	9.00	4.42	4.58
7.49	3.69	3.80	35.46	17.44	18.02	7.60	3.80	3.80	8.94	4.39	4.55
7.48	3.68	3.80	35.44	17.44	18.00	7.61	3.81	3.80	8.88	4.36	4.52
7.48	3.68	3.80	35.39	17.41	17.98	7.62	3.82	3.80	8.84	4.34	4.49
7.48	3.68	3.80	35.35	17.39	17.96	7.63	3.83	3.80	8.77	4.31	4.46
7.48	3.68	3.80	35.33	17.39	17.94	7.64	3.84	3.81	8.71	4.27	4.43

表4 歷年15歲以上民間人口之年齡(續完)

單位：%

年 月 別 Year & month	2 5 ~ 4 4 歲 Years						4 5 ~ 6 4 歲					
	3 5 ~ 3 9 歲 Years			4 0 ~ 4 4 歲 Years			合計 Total	男 Male	女 Female	4 5 ~ 4 9 歲 Years		
	小計 Total	男 Male	女 Female	小計 Total	男 Male	女 Female				小計 Total	男 Male	女 Female
6 7 年平均 Ave., 1978	8.58	4.36	4.22	7.68	3.92	3.76	23.11	13.21	9.90	7.33	4.03	3.29
6 8 年平均 Ave., 1979	8.41	4.29	4.12	7.64	3.88	3.76	23.16	13.19	9.97	7.13	3.85	3.28
6 9 年平均 Ave., 1980	8.29	4.35	3.94	7.61	3.86	3.76	23.22	13.17	10.05	6.96	3.69	3.27
7 0 年平均 Ave., 1981	7.89	4.16	3.74	7.61	3.85	3.75	23.18	13.03	10.15	6.78	3.52	3.27
7 1 年平均 Ave., 1982	7.41	3.78	3.63	7.57	3.84	3.73	23.19	12.98	10.21	6.70	3.45	3.26
7 2 年平均 Ave., 1983	7.54	3.84	3.70	7.46	3.78	3.68	23.16	12.89	10.28	6.65	3.38	3.27
7 3 年平均 Ave., 1984	7.86	4.00	3.86	7.32	3.71	3.61	23.11	12.76	10.35	6.60	3.34	3.27
7 4 年平均 Ave., 1985	8.49	4.33	4.17	7.01	3.57	3.44	23.10	12.67	10.43	6.61	3.33	3.28
7 5 年平均 Ave., 1986	9.37	4.77	4.60	6.66	3.39	3.27	23.08	12.56	10.51	6.63	3.34	3.29
7 6 年平均 Ave., 1987	10.17	5.17	5.00	6.55	3.33	3.21	23.01	12.44	10.57	6.62	3.34	3.28
7 7 年平均 Ave., 1988	10.73	5.45	5.28	6.68	3.39	3.29	23.01	12.35	10.66	6.60	3.33	3.26
7 8 年平均 Ave., 1989	11.14	5.65	5.50	7.01	3.56	3.45	22.90	12.21	10.69	6.52	3.30	3.22
7 9 年平均 Ave., 1990	11.50	5.83	5.67	7.46	3.79	3.67	22.64	11.97	10.67	6.36	3.23	3.13
8 0 年平均 Ave., 1991	11.63	5.89	5.74	8.36	4.25	4.11	22.13	11.58	10.55	6.00	3.04	2.96
8 1 年平均 Ave., 1992	11.63	5.90	5.73	9.15	4.65	4.50	21.91	11.37	10.54	5.92	3.00	2.92
8 2 年平均 Ave., 1993	11.56	5.85	5.72	9.62	4.88	4.74	21.80	11.23	10.57	5.99	3.04	2.95
8 3 年平均 Ave., 1994	11.60	5.86	5.74	10.01	5.07	4.94	21.83	11.16	10.68	6.24	3.17	3.08
8 4 年平均 Ave., 1995	11.62	5.86	5.77	10.34	5.23	5.12	21.94	11.11	10.83	6.75	3.42	3.33
8 5 年平均 Ave., 1996	11.57	5.82	5.75	10.54	5.32	5.22	22.33	11.23	11.10	7.50	3.80	3.71
8 6 年平均 Ave., 1997	11.58	5.83	5.75	10.54	5.31	5.22	22.93	11.48	11.45	8.24	4.16	4.08
8 7 年平均 Ave., 1998	11.57	5.84	5.73	10.57	5.32	5.25	23.53	11.74	11.79	8.70	4.39	4.31
8 8 年平均 Ave., 1999	11.41	5.76	5.65	10.64	5.35	5.29	24.23	12.08	12.14	9.02	4.54	4.47
8 9 年平均 Ave., 2000	11.32	5.71	5.61	10.65	5.35	5.30	24.88	12.40	12.48	9.35	4.71	4.64
9 0 年平均 Ave., 2001	11.16	5.61	5.55	10.64	5.35	5.29	25.64	12.77	12.87	9.60	4.83	4.77
9 1 年平均 Ave., 2002	10.93	5.50	5.44	10.70	5.38	5.32	26.35	13.11	13.24	9.67	4.85	4.81
9 2 年平均 Ave., 2003	10.67	5.36	5.31	10.79	5.43	5.36	27.08	13.47	13.61	9.73	4.88	4.85
9 3 年平均 Ave., 2004	10.45	5.24	5.21	10.71	5.39	5.32	27.87	13.85	14.02	9.87	4.94	4.93
9 4 年平均 Ave., 2005	10.26	5.13	5.13	10.61	5.33	5.28	28.59	14.20	14.39	9.90	4.95	4.96
9 5 年平均 Ave., 2006	10.06	5.01	5.05	10.45	5.24	5.22	29.26	14.51	14.74	9.89	4.94	4.95
9 6 年平均 Ave., 2007	9.88	4.91	4.97	10.24	5.12	5.12	29.98	14.86	15.12	9.96	4.97	4.99
9 7 年平均 Ave., 2008	9.68	4.80	4.88	10.00	5.00	5.00	30.73	15.21	15.52	10.04	5.01	5.03
9 8 年平均 Ave., 2009	9.46	4.68	4.79	9.82	4.90	4.91	31.42	15.55	15.88	9.97	4.97	5.00
9 9 年平均 Ave., 2010	9.27	4.56	4.72	9.67	4.81	4.85	32.18	15.89	16.28	9.91	4.93	4.97
1 0 0 年平均 Ave., 2011	9.23	4.52	4.71	9.52	4.72	4.80	32.99	16.27	16.72	9.80	4.87	4.93
1 0 1 年平均 Ave., 2012	9.40	4.60	4.80	9.37	4.63	4.74	33.56	16.53	17.03	9.62	4.78	4.84
1 0 2 年平均 Ave., 2013	9.51	4.65	4.86	9.21	4.53	4.68	34.00	16.73	17.27	9.42	4.67	4.75
1 0 3 年平均 Ave., 2014	9.72	4.75	4.97	9.03	4.43	4.60	34.33	16.87	17.46	9.27	4.59	4.68
1 0 4 年平均 Ave., 2015	9.92	4.85	5.07	8.88	4.35	4.53	34.58	16.97	17.61	9.16	4.53	4.63
1 月 Jan.	9.86	4.83	5.04	8.94	4.38	4.56	34.48	16.93	17.56	9.21	4.55	4.66
2 月 Feb.	9.86	4.82	5.04	8.92	4.37	4.55	34.51	16.94	17.57	9.19	4.54	4.65
3 月 Mar.	9.87	4.82	5.05	8.90	4.36	4.54	34.53	16.96	17.57	9.17	4.53	4.64
4 月 Apr.	9.88	4.83	5.05	8.90	4.36	4.54	34.51	16.95	17.56	9.16	4.52	4.63
5 月 May	9.89	4.84	5.05	8.90	4.36	4.54	34.51	16.93	17.57	9.16	4.53	4.63
6 月 June	9.89	4.83	5.06	8.89	4.35	4.54	34.55	16.96	17.59	9.15	4.52	4.63
7 月 July	9.91	4.84	5.07	8.88	4.34	4.54	34.60	16.99	17.61	9.14	4.51	4.63
8 月 Aug.	9.96	4.88	5.08	8.86	4.33	4.53	34.63	16.99	17.64	9.16	4.52	4.63
9 月 Sept.	9.98	4.89	5.09	8.84	4.32	4.52	34.63	16.98	17.64	9.16	4.53	4.63
1 0 月 Oct.	9.96	4.86	5.10	8.84	4.32	4.51	34.64	16.99	17.65	9.15	4.52	4.63
1 1 月 Nov.	9.98	4.88	5.10	8.84	4.33	4.51	34.67	17.01	17.66	9.14	4.51	4.63
1 2 月 Dec.	9.99	4.89	5.11	8.83	4.33	4.51	34.66	17.00	17.66	9.14	4.52	4.62
1 0 5 年平均 Ave., 2016	9.99	4.88	5.11	8.89	4.35	4.54	34.67	16.99	17.68	9.07	4.47	4.60
1 月 Jan.	10.01	4.90	5.11	8.81	4.31	4.50	34.67	17.01	17.66	9.13	4.52	4.62
2 月 Feb.	10.00	4.88	5.12	8.81	4.31	4.50	34.67	17.01	17.66	9.11	4.50	4.61
3 月 Mar.	9.99	4.88	5.12	8.82	4.31	4.50	34.66	16.99	17.67	9.09	4.49	4.61
4 月 Apr.	10.01	4.89	5.12	8.84	4.33	4.51	34.65	16.98	17.67	9.08	4.48	4.60
5 月 May	10.01	4.90	5.11	8.85	4.33	4.52	34.64	16.96	17.67	9.07	4.47	4.60
6 月 June	10.01	4.89	5.12	8.85	4.32	4.52	34.66	16.98	17.68	9.07	4.48	4.60
7 月 July	10.01	4.89	5.12	8.87	4.34	4.54	34.67	17.00	17.68	9.05	4.46	4.59
8 月 Aug.	10.00	4.89	5.12	8.91	4.36	4.55	34.68	17.00	17.69	9.06	4.47	4.59
9 月 Sept.	10.00	4.89	5.11	8.94	4.37	4.57	34.68	16.98	17.70	9.06	4.47	4.59
1 0 月 Oct.	9.98	4.87	5.10	8.96	4.38	4.58	34.68	16.99	17.70	9.04	4.45	4.59
1 1 月 Nov.	9.95	4.85	5.09	9.01	4.40	4.60	34.69	17.00	17.70	9.03	4.44	4.59
1 2 月 Dec.	9.93	4.85	5.08	9.05	4.43	4.62	34.68	16.98	17.70	9.00	4.43	4.57

TABLE 4. CIVILIAN POPULATION AGED 15 YEARS AND OVER BY AGE, 1978 TO DATE (Cont. End)

Years									65歲及以上 Years & over		
50~54歲 Years			55~59歲 Years			60~64歲 Years			合計 Total	男 Male	女 Female
小計 Total	男 Male	女 Female	小計 Total	男 Male	女 Female	小計 Total	男 Male	女 Female			
6.71	3.97	2.74	5.23	3.05	2.18	3.85	2.17	1.68	6.16	3.01	3.15
6.81	4.02	2.79	5.36	3.14	2.23	3.86	2.19	1.67	6.35	3.12	3.22
6.84	4.02	2.82	5.50	3.24	2.27	3.91	2.23	1.68	6.52	3.24	3.28
6.75	3.90	2.85	5.59	3.30	2.30	4.05	2.32	1.74	6.71	3.36	3.35
6.65	3.79	2.86	5.65	3.34	2.30	4.19	2.41	1.79	6.72	3.38	3.34
6.46	3.61	2.85	5.75	3.42	2.34	4.30	2.48	1.82	6.80	3.44	3.35
6.26	3.42	2.84	5.84	3.46	2.38	4.40	2.54	1.86	7.06	3.62	3.45
6.07	3.23	2.84	5.89	3.47	2.42	4.54	2.64	1.90	7.34	3.79	3.55
5.93	3.09	2.84	5.85	3.40	2.45	4.66	2.73	1.93	7.62	3.96	3.66
5.86	3.01	2.85	5.77	3.30	2.47	4.75	2.79	1.96	7.88	4.12	3.75
5.86	2.97	2.89	5.67	3.17	2.49	4.89	2.88	2.01	8.15	4.29	3.86
5.85	2.95	2.91	5.53	3.03	2.50	5.00	2.94	2.06	8.40	4.45	3.95
5.85	2.93	2.92	5.37	2.86	2.51	5.06	2.96	2.10	8.61	4.59	4.02
5.89	2.95	2.94	5.21	2.69	2.52	5.03	2.90	2.13	8.96	4.82	4.14
5.91	2.96	2.95	5.13	2.60	2.53	4.96	2.81	2.15	9.25	4.99	4.26
5.85	2.94	2.92	5.10	2.56	2.54	4.86	2.69	2.16	9.59	5.21	4.38
5.78	2.90	2.88	5.09	2.54	2.55	4.72	2.55	2.17	9.87	5.39	4.48
5.52	2.77	2.75	5.09	2.52	2.57	4.58	2.40	2.17	10.16	5.56	4.60
5.23	2.62	2.61	5.13	2.54	2.60	4.46	2.27	2.18	10.42	5.70	4.72
5.15	2.58	2.57	5.14	2.54	2.60	4.40	2.19	2.20	10.61	5.77	4.83
5.33	2.67	2.66	5.10	2.52	2.58	4.40	2.16	2.24	10.77	5.82	4.96
5.80	2.90	2.89	4.97	2.46	2.51	4.44	2.17	2.27	10.90	5.82	5.08
6.19	3.10	3.08	4.89	2.43	2.47	4.46	2.17	2.29	11.08	5.86	5.22
6.83	3.43	3.40	4.68	2.32	2.36	4.52	2.19	2.32	11.27	5.90	5.37
7.51	3.76	3.75	4.62	2.29	2.33	4.55	2.21	2.35	11.46	5.93	5.53
8.01	4.01	4.00	4.77	2.37	2.40	4.56	2.21	2.35	11.66	5.97	5.69
8.36	4.18	4.18	5.08	2.52	2.56	4.55	2.22	2.34	11.87	6.01	5.86
8.72	4.35	4.37	5.54	2.75	2.80	4.42	2.15	2.27	12.10	6.06	6.04
8.91	4.44	4.47	6.26	3.10	3.16	4.19	2.04	2.15	12.31	6.11	6.20
8.95	4.45	4.50	6.90	3.41	3.49	4.18	2.04	2.14	12.49	6.13	6.36
9.02	4.47	4.54	7.35	3.62	3.73	4.32	2.10	2.21	12.66	6.16	6.49
9.16	4.54	4.62	7.68	3.78	3.90	4.61	2.25	2.36	12.81	6.19	6.62
9.20	4.56	4.64	8.02	3.94	4.08	5.04	2.46	2.58	12.92	6.19	6.73
9.23	4.57	4.66	8.23	4.04	4.19	5.72	2.79	2.94	12.93	6.15	6.78
9.31	4.61	4.70	8.30	4.07	4.23	6.33	3.08	3.25	13.12	6.19	6.92
9.41	4.66	4.76	8.39	4.11	4.28	6.78	3.30	3.48	13.44	6.31	7.14
9.39	4.64	4.75	8.55	4.18	4.37	7.11	3.45	3.66	13.89	6.48	7.41
9.35	4.62	4.73	8.61	4.21	4.40	7.45	3.61	3.84	14.39	6.68	7.71
9.39	4.64	4.75	8.59	4.19	4.39	7.30	3.54	3.76	14.16	6.59	7.58
9.38	4.65	4.74	8.60	4.20	4.40	7.33	3.55	3.78	14.21	6.61	7.61
9.36	4.63	4.73	8.61	4.22	4.40	7.38	3.58	3.80	14.26	6.62	7.64
9.36	4.63	4.73	8.61	4.22	4.39	7.38	3.57	3.80	14.32	6.65	7.67
9.36	4.63	4.73	8.61	4.21	4.40	7.38	3.57	3.81	14.36	6.66	7.69
9.36	4.63	4.73	8.61	4.21	4.40	7.43	3.60	3.83	14.37	6.67	7.70
9.36	4.62	4.73	8.62	4.23	4.39	7.49	3.63	3.86	14.38	6.67	7.71
9.34	4.61	4.73	8.62	4.22	4.40	7.50	3.63	3.87	14.41	6.68	7.73
9.33	4.60	4.73	8.62	4.22	4.41	7.52	3.64	3.88	14.47	6.71	7.76
9.32	4.60	4.72	8.62	4.22	4.41	7.55	3.66	3.89	14.52	6.73	7.79
9.33	4.61	4.72	8.61	4.20	4.41	7.58	3.68	3.91	14.58	6.76	7.83
9.32	4.60	4.72	8.63	4.21	4.42	7.58	3.67	3.91	14.65	6.78	7.86
9.28	4.58	4.70	8.66	4.23	4.43	7.66	3.71	3.96	15.05	6.95	8.10
9.30	4.59	4.71	8.65	4.23	4.42	7.59	3.67	3.91	14.71	6.81	7.90
9.29	4.59	4.70	8.66	4.23	4.43	7.61	3.69	3.92	14.79	6.85	7.94
9.30	4.58	4.71	8.67	4.25	4.42	7.61	3.68	3.93	14.86	6.88	7.98
9.29	4.58	4.71	8.67	4.25	4.42	7.62	3.68	3.94	14.91	6.89	8.02
9.28	4.58	4.71	8.65	4.22	4.43	7.63	3.69	3.94	14.96	6.91	8.05
9.29	4.59	4.70	8.64	4.21	4.43	7.65	3.70	3.95	15.01	6.93	8.08
9.29	4.58	4.70	8.67	4.24	4.43	7.67	3.71	3.95	15.05	6.95	8.11
9.27	4.57	4.70	8.67	4.25	4.42	7.68	3.71	3.97	15.11	6.97	8.14
9.26	4.56	4.70	8.63	4.21	4.42	7.73	3.74	3.99	15.18	7.00	8.17
9.25	4.56	4.70	8.65	4.23	4.42	7.74	3.75	3.99	15.25	7.04	8.22
9.27	4.57	4.70	8.67	4.24	4.43	7.72	3.74	3.98	15.33	7.07	8.26
9.27	4.58	4.69	8.69	4.24	4.44	7.72	3.73	3.99	15.41	7.10	8.31

Unit : %

表5 歷年15歲以上民間人口之教育程度

單位：千人

年 月 別 Year & month	總計 Total	男 Male	女 Female	國 中 及 以 下					
				合計 Total	男 Male	女 Female	國小及以下 Primary school & below		
							小計 Total	男 Male	女 Female
6 7 年平均 Ave., 1978	10 784	5 452	5 333	7 931	3 773	4 158	6 291	2 815	3 476
6 8 年平均 Ave., 1979	11 092	5 588	5 504	8 002	3 792	4 210	6 248	2 785	3 463
6 9 年平均 Ave., 1980	11 378	5 714	5 664	7 906	3 728	4 178	6 081	2 692	3 389
7 0 年平均 Ave., 1981	11 698	5 864	5 833	8 030	3 786	4 244	6 093	2 691	3 401
7 1 年平均 Ave., 1982	12 013	6 022	5 990	8 078	3 812	4 266	6 082	2 689	3 394
7 2 年平均 Ave., 1983	12 263	6 137	6 126	8 072	3 805	4 267	6 020	2 654	3 366
7 3 年平均 Ave., 1984	12 544	6 277	6 267	8 091	3 813	4 278	5 955	2 613	3 342
7 4 年平均 Ave., 1985	12 860	6 440	6 420	8 153	3 850	4 304	5 924	2 602	3 322
7 5 年平均 Ave., 1986	13 161	6 596	6 565	8 150	3 861	4 289	5 856	2 576	3 280
7 6 年平均 Ave., 1987	13 432	6 732	6 700	8 099	3 841	4 258	5 770	2 528	3 242
7 7 年平均 Ave., 1988	13 696	6 856	6 840	8 045	3 804	4 241	5 669	2 467	3 202
7 8 年平均 Ave., 1989	13 955	6 989	6 966	8 018	3 793	4 225	5 576	2 424	3 152
7 9 年平均 Ave., 1990	14 219	7 116	7 102	7 939	3 742	4 197	5 444	2 345	3 099
8 0 年平均 Ave., 1991	14 496	7 256	7 240	8 012	3 787	4 225	5 425	2 326	3 099
8 1 年平均 Ave., 1992	14 771	7 401	7 370	7 936	3 758	4 178	5 272	2 255	3 017
8 2 年平均 Ave., 1993	15 087	7 564	7 522	7 806	3 686	4 120	5 134	2 180	2 954
8 3 年平均 Ave., 1994	15 401	7 724	7 677	7 856	3 721	4 135	5 122	2 175	2 947
8 4 年平均 Ave., 1995	15 687	7 856	7 832	7 826	3 715	4 111	5 047	2 140	2 907
8 5 年平均 Ave., 1996	15 932	7 960	7 972	7 658	3 619	4 038	4 896	2 065	2 831
8 6 年平均 Ave., 1997	16 170	8 062	8 109	7 647	3 613	4 034	4 820	2 040	2 780
8 7 年平均 Ave., 1998	16 448	8 188	8 260	7 542	3 573	3 968	4 721	1 996	2 726
8 8 年平均 Ave., 1999	16 687	8 311	8 376	7 375	3 485	3 890	4 509	1 887	2 622
8 9 年平均 Ave., 2000	16 963	8 452	8 511	7 328	3 461	3 867	4 447	1 849	2 598
9 0 年平均 Ave., 2001	17 179	8 551	8 628	7 178	3 388	3 789	4 380	1 811	2 570
9 1 年平均 Ave., 2002	17 387	8 642	8 745	6 987	3 297	3 690	4 298	1 756	2 542
9 2 年平均 Ave., 2003	17 572	8 722	8 849	6 837	3 238	3 599	4 191	1 716	2 474
9 3 年平均 Ave., 2004	17 760	8 806	8 954	6 702	3 178	3 524	4 089	1 676	2 413
9 4 年平均 Ave., 2005	17 949	8 890	9 058	6 573	3 110	3 463	3 984	1 626	2 359
9 5 年平均 Ave., 2006	18 166	8 992	9 175	6 455	3 053	3 402	3 869	1 578	2 291
9 6 年平均 Ave., 2007	18 392	9 095	9 297	6 334	2 990	3 344	3 765	1 532	2 233
9 7 年平均 Ave., 2008	18 623	9 201	9 422	6 205	2 931	3 275	3 676	1 492	2 184
9 8 年平均 Ave., 2009	18 855	9 307	9 547	6 096	2 884	3 213	3 596	1 459	2 137
9 9 年平均 Ave., 2010	19 062	9 385	9 678	5 960	2 823	3 136	3 505	1 421	2 084
1 0 0 年平均 Ave., 2011	19 253	9 455	9 798	5 829	2 786	3 043	3 407	1 387	2 019
1 0 1 年平均 Ave., 2012	19 436	9 530	9 906	5 699	2 771	2 929	3 311	1 373	1 938
1 0 2 年平均 Ave., 2013	19 587	9 592	9 995	5 560	2 765	2 795	3 214	1 371	1 843
1 0 3 年平均 Ave., 2014	19 705	9 645	10 060	5 408	2 757	2 651	3 115	1 362	1 753
1 0 4 年平均 Ave., 2015	19 842	9 710	10 132	5 276	2 755	2 521	3 013	1 351	1 662
1 月 Jan.	19 777	9 678	10 099	5 333	2 752	2 581	3 060	1 352	1 708
2 月 Feb.	19 789	9 684	10 104	5 348	2 765	2 582	3 051	1 352	1 699
3 月 Mar.	19 799	9 690	10 109	5 362	2 782	2 579	3 042	1 351	1 692
4 月 Apr.	19 810	9 697	10 113	5 378	2 791	2 587	3 033	1 344	1 689
5 月 May	19 823	9 703	10 120	5 395	2 812	2 583	3 025	1 349	1 676
6 月 June	19 834	9 708	10 127	5 350	2 803	2 547	3 018	1 356	1 662
7 月 July	19 843	9 711	10 132	5 277	2 756	2 521	3 009	1 354	1 655
8 月 Aug.	19 856	9 716	10 140	5 162	2 696	2 465	3 000	1 352	1 648
9 月 Sept.	19 870	9 722	10 147	5 147	2 703	2 444	2 991	1 354	1 637
1 0 月 Oct.	19 887	9 729	10 157	5 167	2 715	2 452	2 982	1 350	1 633
1 1 月 Nov.	19 903	9 736	10 166	5 187	2 731	2 456	2 973	1 347	1 626
1 2 月 Dec.	19 916	9 742	10 173	5 203	2 751	2 452	2 964	1 351	1 613
1 0 5 年平均 Ave., 2016	19 962	9 755	10 207	5 134	2 667	2 467	2 904	1 300	1 604
1 月 Jan.	19 927	9 746	10 180	5 217	2 767	2 450	2 955	1 351	1 604
2 月 Feb.	19 933	9 748	10 184	5 227	2 775	2 451	2 946	1 348	1 598
3 月 Mar.	19 937	9 748	10 189	5 236	2 765	2 471	2 938	1 338	1 601
4 月 Apr.	19 943	9 749	10 194	5 246	2 756	2 491	2 929	1 327	1 602
5 月 May	19 949	9 750	10 198	5 255	2 744	2 511	2 919	1 307	1 613
6 月 June	19 956	9 752	10 204	5 208	2 713	2 495	2 911	1 303	1 608
7 月 July	19 965	9 755	10 210	5 137	2 663	2 474	2 901	1 296	1 605
8 月 Aug.	19 972	9 757	10 215	5 017	2 589	2 427	2 891	1 290	1 601
9 月 Sept.	19 979	9 759	10 220	4 999	2 570	2 429	2 881	1 278	1 603
1 0 月 Oct.	19 988	9 762	10 226	5 011	2 565	2 446	2 870	1 265	1 605
1 1 月 Nov.	19 996	9 765	10 231	5 023	2 555	2 469	2 860	1 255	1 605
1 2 月 Dec.	20 003	9 766	10 236	5 036	2 544	2 492	2 851	1 244	1 607

註：9 9 年（含）以前，「大學」係含「研究所」者。

TABLE 5. CIVILIAN POPULATION AGED 15 YEARS AND OVER BY EDUCATIONAL ATTAINMENT,
1978 TO DATE

Unit : Thousand Persons

Junior high & below			高 中 (職) Senior high & vocational								
國 中 Junior high			合計 Total	男 Male	女 Female	高 中 Senior high			高 職 Vocational		
小計 Total	男 Male	女 Female				小計 Total	男 Male	女 Female	小計 Total	男 Male	女 Female
1 640	958	682	1 989	1 112	877	833	499	334	1 156	612	543
1 754	1 007	747	2 153	1 187	966	875	521	355	1 278	666	611
1 825	1 035	789	2 384	1 285	1 099	968	567	401	1 416	718	698
1 938	1 095	843	2 522	1 353	1 170	998	582	415	1 525	771	754
1 996	1 123	872	2 732	1 449	1 283	1 040	594	446	1 692	855	837
2 052	1 151	901	2 907	1 529	1 378	1 037	593	444	1 870	936	935
2 136	1 200	936	3 074	1 604	1 470	1 074	614	459	2 001	990	1 011
2 229	1 248	981	3 255	1 690	1 565	1 101	627	474	2 154	1 063	1 091
2 294	1 285	1 009	3 467	1 779	1 687	1 143	642	500	2 324	1 137	1 187
2 330	1 313	1 016	3 649	1 871	1 779	1 180	663	517	2 470	1 208	1 262
2 376	1 337	1 039	3 843	1 961	1 882	1 243	699	544	2 600	1 262	1 338
2 442	1 369	1 073	4 019	2 042	1 977	1 292	720	572	2 727	1 322	1 405
2 495	1 397	1 098	4 193	2 128	2 065	1 385	762	623	2 808	1 366	1 442
2 587	1 460	1 126	4 334	2 195	2 139	1 453	801	652	2 881	1 394	1 487
2 664	1 503	1 161	4 513	2 276	2 237	1 461	801	659	3 052	1 475	1 578
2 672	1 506	1 166	4 740	2 394	2 346	1 489	817	672	3 251	1 577	1 674
2 734	1 546	1 187	4 893	2 465	2 427	1 501	817	684	3 392	1 648	1 743
2 779	1 575	1 203	5 034	2 535	2 499	1 500	821	679	3 534	1 714	1 820
2 761	1 554	1 207	5 221	2 638	2 583	1 532	840	692	3 689	1 798	1 891
2 827	1 572	1 254	5 250	2 639	2 611	1 586	863	723	3 664	1 776	1 888
2 820	1 577	1 243	5 425	2 717	2 708	1 671	910	762	3 754	1 807	1 947
2 866	1 598	1 268	5 586	2 796	2 790	1 708	930	778	3 878	1 865	2 013
2 881	1 612	1 269	5 687	2 844	2 843	1 746	950	796	3 941	1 894	2 047
2 797	1 578	1 219	5 788	2 884	2 904	1 790	974	815	3 999	1 910	2 088
2 689	1 541	1 148	5 880	2 915	2 965	1 825	992	833	4 055	1 922	2 132
2 646	1 522	1 124	5 924	2 929	2 995	1 829	986	843	4 095	1 943	2 152
2 613	1 502	1 110	5 954	2 934	3 020	1 827	983	845	4 127	1 952	2 175
2 589	1 485	1 104	5 951	2 937	3 014	1 814	974	840	4 137	1 963	2 173
2 586	1 475	1 111	5 977	2 948	3 029	1 818	971	847	4 158	1 977	2 181
2 568	1 458	1 110	6 013	2 976	3 037	1 829	974	855	4 184	2 002	2 182
2 530	1 439	1 091	6 023	2 985	3 038	1 821	967	854	4 202	2 018	2 184
2 500	1 425	1 075	6 047	2 998	3 048	1 832	968	864	4 215	2 030	2 185
2 455	1 403	1 052	6 096	3 020	3 075	1 862	978	885	4 233	2 043	2 191
2 422	1 398	1 024	6 131	3 033	3 098	1 892	989	904	4 239	2 044	2 194
2 388	1 398	991	6 158	3 061	3 098	1 920	1 004	916	4 238	2 057	2 182
2 346	1 394	952	6 177	3 091	3 086	1 945	1 019	926	4 232	2 072	2 160
2 294	1 395	898	6 183	3 114	3 069	1 962	1 024	938	4 222	2 091	2 131
2 263	1 404	859	6 188	3 138	3 050	1 969	1 022	947	4 219	2 116	2 103
2 273	1 400	873	6 185	3 121	3 064	1 968	1 019	948	4 218	2 102	2 116
2 297	1 414	883	6 184	3 123	3 061	1 967	1 020	946	4 218	2 103	2 115
2 320	1 432	888	6 182	3 128	3 055	1 966	1 023	942	4 217	2 104	2 112
2 345	1 447	898	6 179	3 125	3 054	1 964	1 018	946	4 216	2 107	2 108
2 370	1 463	907	6 178	3 119	3 059	1 964	1 012	951	4 215	2 107	2 108
2 332	1 447	885	6 190	3 128	3 062	1 967	1 016	951	4 224	2 113	2 111
2 268	1 402	866	6 200	3 149	3 052	1 972	1 023	948	4 229	2 125	2 103
2 162	1 344	817	6 196	3 156	3 040	1 977	1 027	950	4 220	2 129	2 090
2 156	1 349	806	6 194	3 149	3 045	1 975	1 027	948	4 220	2 122	2 097
2 185	1 365	820	6 193	3 154	3 039	1 974	1 026	948	4 220	2 128	2 091
2 214	1 384	830	6 190	3 154	3 036	1 972	1 025	946	4 219	2 129	2 090
2 239	1 400	838	6 188	3 151	3 037	1 970	1 025	944	4 219	2 126	2 092
2 230	1 367	863	6 184	3 145	3 039	1 965	1 015	950	4 219	2 130	2 089
2 262	1 416	846	6 187	3 150	3 037	1 969	1 020	948	4 219	2 130	2 088
2 281	1 427	854	6 185	3 146	3 039	1 967	1 020	946	4 219	2 126	2 093
2 298	1 428	870	6 183	3 141	3 043	1 966	1 017	949	4 218	2 124	2 094
2 317	1 428	888	6 181	3 139	3 042	1 964	1 016	948	4 218	2 123	2 094
2 336	1 438	898	6 180	3 135	3 045	1 962	1 014	948	4 218	2 122	2 096
2 297	1 410	887	6 191	3 144	3 047	1 965	1 012	953	4 226	2 132	2 094
2 236	1 367	869	6 195	3 152	3 043	1 967	1 015	951	4 229	2 137	2 092
2 126	1 300	826	6 186	3 149	3 036	1 968	1 016	952	4 218	2 134	2 084
2 118	1 292	826	6 183	3 148	3 035	1 966	1 015	951	4 217	2 133	2 084
2 141	1 299	841	6 181	3 145	3 037	1 965	1 012	953	4 216	2 133	2 083
2 163	1 300	863	6 178	3 143	3 035	1 963	1 011	952	4 215	2 133	2 082
2 185	1 301	884	6 175	3 141	3 034	1 961	1 009	952	4 214	2 132	2 082

Note : Before 2011, data of "University" contain "Graduate school"

TABLE 5. CIVILIAN POPULATION AGED 15 YEARS AND OVER BY EDUCATIONAL ATTAINMENT,
1978 TO DATE (Cont. 1)

單位：%

Unit：%

年 月 別 Year & month	總計 Total	男 Male	女 Female	國 中 及 以 下					
				合計 Total	男 Male	女 Female	國小及以下 Primary school & below		
							小計 Total	男 Male	女 Female
6 7年平均 Ave., 1978	100.00	50.55	49.45	73.54	34.99	38.55	58.33	26.10	32.23
6 8年平均 Ave., 1979	100.00	50.38	49.62	72.15	34.19	37.96	56.33	25.11	31.22
6 9年平均 Ave., 1980	100.00	50.22	49.78	69.49	32.76	36.72	53.45	23.66	29.78
7 0年平均 Ave., 1981	100.00	50.13	49.87	68.65	32.37	36.28	52.08	23.01	29.08
7 1年平均 Ave., 1982	100.00	50.13	49.87	67.25	31.73	35.51	50.63	22.38	28.25
7 2年平均 Ave., 1983	100.00	50.05	49.95	65.83	31.03	34.80	49.09	21.64	27.45
7 3年平均 Ave., 1984	100.00	50.04	49.96	64.50	30.40	34.10	47.47	20.83	26.64
7 4年平均 Ave., 1985	100.00	50.08	49.92	63.40	29.93	33.47	46.07	20.23	25.83
7 5年平均 Ave., 1986	100.00	50.12	49.88	61.93	29.34	32.59	44.50	19.57	24.92
7 6年平均 Ave., 1987	100.00	50.12	49.88	60.30	28.60	31.70	42.96	18.82	24.13
7 7年平均 Ave., 1988	100.00	50.06	49.94	58.74	27.78	30.96	41.39	18.01	23.38
7 8年平均 Ave., 1989	100.00	50.08	49.92	57.46	27.18	30.28	39.96	17.37	22.59
7 9年平均 Ave., 1990	100.00	50.05	49.95	55.84	26.32	29.52	38.29	16.49	21.80
8 0年平均 Ave., 1991	100.00	50.06	49.94	55.27	26.12	29.15	37.43	16.05	21.38
8 1年平均 Ave., 1992	100.00	50.10	49.90	53.73	25.44	28.29	35.69	15.27	20.43
8 2年平均 Ave., 1993	100.00	50.14	49.86	51.74	24.43	27.31	34.03	14.45	19.58
8 3年平均 Ave., 1994	100.00	50.15	49.85	51.01	24.16	26.85	33.26	14.12	19.14
8 4年平均 Ave., 1995	100.00	50.08	49.92	49.89	23.68	26.20	32.18	13.64	18.53
8 5年平均 Ave., 1996	100.00	49.96	50.04	48.06	22.72	25.35	30.73	12.96	17.77
8 6年平均 Ave., 1997	100.00	49.85	50.15	47.29	22.34	24.95	29.81	12.62	17.19
8 7年平均 Ave., 1998	100.00	49.78	50.22	45.85	21.72	24.13	28.71	12.13	16.57
8 8年平均 Ave., 1999	100.00	49.80	50.20	44.19	20.88	23.31	27.02	11.31	15.71
8 9年平均 Ave., 2000	100.00	49.83	50.17	43.20	20.40	22.80	26.22	10.90	15.32
9 0年平均 Ave., 2001	100.00	49.78	50.22	41.78	19.72	22.06	25.50	10.54	14.96
9 1年平均 Ave., 2002	100.00	49.70	50.30	40.19	18.97	21.22	24.72	10.10	14.62
9 2年平均 Ave., 2003	100.00	49.64	50.36	38.91	18.43	20.48	23.85	9.77	14.08
9 3年平均 Ave., 2004	100.00	49.58	50.42	37.74	17.90	19.84	23.02	9.44	13.59
9 4年平均 Ave., 2005	100.00	49.53	50.47	36.62	17.33	19.29	22.20	9.06	13.14
9 5年平均 Ave., 2006	100.00	49.50	50.50	35.53	16.81	18.72	21.30	8.69	12.61
9 6年平均 Ave., 2007	100.00	49.45	50.55	34.44	16.26	18.18	20.47	8.33	12.14
9 7年平均 Ave., 2008	100.00	49.41	50.59	33.32	15.74	17.58	19.74	8.01	11.73
9 8年平均 Ave., 2009	100.00	49.36	50.64	32.33	15.29	17.04	19.07	7.74	11.34
9 9年平均 Ave., 2010	100.00	49.23	50.77	31.27	14.81	16.45	18.39	7.45	10.93
1 0 0年平均 Ave., 2011	100.00	49.11	50.89	30.28	14.47	15.81	17.69	7.21	10.49
1 0 1年平均 Ave., 2012	100.00	49.03	50.97	29.32	14.26	15.07	17.04	7.06	9.97
1 0 2年平均 Ave., 2013	100.00	48.97	51.03	28.39	14.12	14.27	16.41	7.00	9.41
1 0 3年平均 Ave., 2014	100.00	48.95	51.05	27.45	13.99	13.45	15.81	6.91	8.90
1 0 4年平均 Ave., 2015	100.00	48.94	51.06	26.59	13.88	12.70	15.18	6.81	8.37
1 月 Jan.	100.00	48.94	51.06	26.97	13.91	13.05	15.47	6.84	8.64
2 月 Feb.	100.00	48.94	51.06	27.02	13.97	13.05	15.42	6.83	8.59
3 月 Mar.	100.00	48.94	51.06	27.08	14.05	13.03	15.37	6.82	8.54
4 月 Apr.	100.00	48.95	51.05	27.15	14.09	13.06	15.31	6.78	8.53
5 月 May	100.00	48.95	51.05	27.21	14.19	13.03	15.26	6.81	8.45
6 月 June	100.00	48.94	51.06	26.97	14.13	12.84	15.22	6.84	8.38
7 月 July	100.00	48.94	51.06	26.59	13.89	12.70	15.16	6.82	8.34
8 月 Aug.	100.00	48.93	51.07	26.00	13.58	12.42	15.11	6.81	8.30
9 月 Sept.	100.00	48.93	51.07	25.90	13.60	12.30	15.05	6.81	8.24
1 0 月 Oct.	100.00	48.92	51.08	25.98	13.65	12.33	15.00	6.79	8.21
1 1 月 Nov.	100.00	48.92	51.08	26.06	13.72	12.34	14.94	6.77	8.17
1 2 月 Dec.	100.00	48.92	51.08	26.12	13.81	12.31	14.88	6.78	8.10
1 0 5年平均 Ave., 2016	100.00	48.87	51.13	25.72	13.36	12.36	14.55	6.51	8.04
1 月 Jan.	100.00	48.91	51.09	26.18	13.88	12.30	14.83	6.78	8.05
2 月 Feb.	100.00	48.91	51.09	26.22	13.92	12.30	14.78	6.76	8.02
3 月 Mar.	100.00	48.89	51.11	26.26	13.87	12.39	14.74	6.71	8.03
4 月 Apr.	100.00	48.89	51.11	26.31	13.82	12.49	14.69	6.65	8.03
5 月 May	100.00	48.88	51.12	26.34	13.76	12.59	14.63	6.55	8.08
6 月 June	100.00	48.87	51.13	26.10	13.60	12.50	14.59	6.53	8.06
7 月 July	100.00	48.86	51.14	25.73	13.34	12.39	14.53	6.49	8.04
8 月 Aug.	100.00	48.85	51.15	25.12	12.97	12.15	14.48	6.46	8.02
9 月 Sept.	100.00	48.85	51.15	25.02	12.86	12.16	14.42	6.39	8.02
1 0 月 Oct.	100.00	48.84	51.16	25.07	12.83	12.24	14.36	6.33	8.03
1 1 月 Nov.	100.00	48.84	51.16	25.12	12.78	12.35	14.30	6.28	8.03
1 2 月 Dec.	100.00	48.83	51.17	25.17	12.72	12.46	14.25	6.22	8.04

TABLE 5. CIVILIAN POPULATION AGED 15 YEARS AND OVER BY EDUCATIONAL ATTAINMENT,
1978 TO DATE (Cont. End)

Unit : %

大專及以上 Junior college & above											
合計 Total	男 Male	女 Female	專科 Junior college			大學 University			研究所 Graduate school		
			小計 Total	男 Male	女 Female	小計 Total	男 Male	女 Female	小計 Total	男 Male	女 Female
8.02	5.25	2.77	3.79	2.33	1.45	4.23	2.92	1.31	-	-	-
8.44	5.48	2.96	3.95	2.44	1.50	4.50	3.04	1.46	-	-	-
9.56	6.16	3.40	4.61	2.82	1.79	4.94	3.34	1.61	-	-	-
9.79	6.20	3.58	4.81	2.88	1.93	4.97	3.32	1.65	-	-	-
10.01	6.34	3.67	5.00	2.99	2.01	5.02	3.35	1.66	-	-	-
10.47	6.55	3.92	5.27	3.11	2.16	5.20	3.44	1.76	-	-	-
10.99	6.86	4.13	5.57	3.31	2.26	5.42	3.55	1.87	-	-	-
11.29	7.00	4.28	5.87	3.46	2.40	5.42	3.54	1.88	-	-	-
11.73	7.26	4.47	6.08	3.60	2.47	5.65	3.66	2.00	-	-	-
12.53	7.59	4.93	6.53	3.79	2.74	6.00	3.81	2.19	-	-	-
13.20	7.96	5.24	6.94	4.01	2.93	6.26	3.95	2.31	-	-	-
13.74	8.27	5.47	7.26	4.19	3.08	6.48	4.08	2.39	-	-	-
14.68	8.77	5.91	7.80	4.48	3.32	6.87	4.29	2.58	-	-	-
14.83	8.79	6.04	8.02	4.58	3.44	6.81	4.21	2.60	-	-	-
15.72	9.25	6.46	8.54	4.87	3.68	7.17	4.39	2.79	-	-	-
16.84	9.84	7.00	9.07	5.12	3.95	7.77	4.72	3.06	-	-	-
17.22	9.99	7.24	9.35	5.22	4.13	7.88	4.77	3.11	-	-	-
18.02	10.23	7.79	9.70	5.29	4.41	8.32	4.94	3.38	-	-	-
19.17	10.69	8.48	10.38	5.55	4.83	8.78	5.13	3.65	-	-	-
20.24	11.20	9.05	10.86	5.79	5.06	9.39	5.40	3.98	-	-	-
21.17	11.54	9.63	11.28	5.94	5.34	9.89	5.60	4.28	-	-	-
22.33	12.17	10.16	11.83	6.20	5.63	10.50	5.97	4.53	-	-	-
23.27	12.66	10.61	12.20	6.38	5.82	11.07	6.28	4.79	-	-	-
24.53	13.26	11.26	12.61	6.54	6.07	11.91	6.72	5.19	-	-	-
25.99	13.97	12.02	12.84	6.61	6.23	13.16	7.37	5.79	-	-	-
27.38	14.54	12.83	12.93	6.62	6.32	14.45	7.93	6.52	-	-	-
28.74	15.16	13.57	12.98	6.59	6.39	15.76	8.57	7.19	-	-	-
30.22	15.84	14.38	12.99	6.54	6.45	17.23	9.30	7.93	-	-	-
31.57	16.46	15.11	12.93	6.48	6.45	18.64	9.98	8.66	-	-	-
32.87	17.01	15.85	12.85	6.44	6.40	20.02	10.57	9.45	-	-	-
34.34	17.64	16.69	12.82	6.39	6.43	21.51	11.25	10.26	-	-	-
35.60	18.17	17.43	12.81	6.35	6.45	22.79	11.81	10.97	-	-	-
36.76	18.58	18.18	12.83	6.33	6.50	23.93	12.25	11.68	-	-	-
37.88	18.89	18.99	12.79	6.28	6.51	20.20	9.61	10.59	4.90	3.00	1.90
38.99	19.03	19.96	12.75	6.24	6.51	21.05	9.76	11.29	5.19	3.04	2.16
40.08	19.08	21.00	12.71	6.20	6.51	21.89	9.83	12.06	5.48	3.04	2.43
41.17	19.15	22.03	12.69	6.20	6.48	22.74	9.91	12.83	5.75	3.03	2.72
42.22	19.24	22.99	12.64	6.23	6.41	23.57	9.99	13.57	6.02	3.02	3.01
41.76	19.24	22.52	12.67	6.21	6.46	23.21	9.98	13.22	5.88	3.04	2.83
41.73	19.18	22.54	12.66	6.22	6.45	23.19	9.95	13.24	5.88	3.02	2.86
41.69	19.09	22.60	12.65	6.22	6.43	23.17	9.90	13.27	5.87	2.96	2.91
41.66	19.09	22.57	12.64	6.23	6.41	23.15	9.89	13.26	5.87	2.97	2.90
41.62	19.02	22.59	12.62	6.23	6.40	23.13	9.83	13.30	5.86	2.97	2.89
41.82	19.04	22.78	12.61	6.18	6.43	23.35	9.90	13.45	5.86	2.96	2.90
42.16	19.18	22.98	12.62	6.22	6.40	23.36	9.87	13.49	6.19	3.10	3.09
42.80	19.46	23.34	12.66	6.28	6.39	23.95	10.12	13.83	6.18	3.06	3.12
42.92	19.48	23.45	12.65	6.25	6.40	24.10	10.18	13.92	6.18	3.05	3.13
42.88	19.41	23.47	12.63	6.23	6.40	24.07	10.15	13.92	6.17	3.03	3.14
42.84	19.35	23.49	12.62	6.23	6.38	24.05	10.09	13.96	6.17	3.03	3.14
42.80	19.28	23.52	12.60	6.23	6.36	24.04	10.06	13.98	6.16	2.98	3.18
43.30	19.75	23.55	12.55	6.24	6.31	24.44	10.40	14.04	6.32	3.12	3.20
42.77	19.22	23.55	12.58	6.22	6.36	24.03	10.02	14.01	6.16	2.98	3.19
42.75	19.20	23.55	12.57	6.25	6.32	24.02	10.00	14.02	6.16	2.95	3.21
42.72	19.27	23.46	12.56	6.24	6.32	24.01	10.04	13.97	6.16	2.99	3.16
42.70	19.33	23.37	12.54	6.23	6.32	24.00	10.08	13.93	6.15	3.02	3.13
42.68	19.40	23.27	12.53	6.22	6.31	24.00	10.14	13.86	6.15	3.04	3.11
42.88	19.52	23.36	12.52	6.20	6.31	24.21	10.29	13.93	6.15	3.03	3.12
43.24	19.74	23.50	12.52	6.24	6.28	24.23	10.31	13.92	6.48	3.18	3.31
43.91	20.12	23.79	12.58	6.25	6.33	24.85	10.66	14.18	6.48	3.20	3.28
44.03	20.23	23.81	12.56	6.24	6.32	24.99	10.76	14.23	6.48	3.22	3.26
44.00	20.28	23.73	12.55	6.25	6.30	24.97	10.78	14.20	6.48	3.25	3.23
43.98	20.34	23.64	12.54	6.24	6.30	24.97	10.82	14.15	6.48	3.28	3.20
43.96	20.40	23.55	12.53	6.23	6.29	24.96	10.86	14.10	6.47	3.31	3.16

表6 歷年勞動力之年齡

單位：千人

年 月 別 Year & month	總計 Total	男 Male	女 Female	1 5 ~ 2 4 歲					
				合計 Total	男 Male	女 Female	1 5 ~ 1 9 歲 Years		
							小計 Total	男 Male	女 Female
6 7 年平均 Ave., 1978	6 337	4 250	2 087	1 844	898	946	876	432	444
6 8 年平均 Ave., 1979	6 515	4 356	2 159	1 834	876	959	868	422	446
6 9 年平均 Ave., 1980	6 629	4 406	2 223	1 788	833	956	813	393	421
7 0 年平均 Ave., 1981	6 764	4 503	2 261	1 764	814	950	778	376	402
7 1 年平均 Ave., 1982	6 959	4 605	2 354	1 749	807	942	743	362	380
7 2 年平均 Ave., 1983	7 266	4 687	2 580	1 759	797	962	716	344	372
7 3 年平均 Ave., 1984	7 491	4 778	2 713	1 735	781	955	671	326	345
7 4 年平均 Ave., 1985	7 651	4 860	2 790	1 690	756	935	633	305	329
7 5 年平均 Ave., 1986	7 945	4 957	2 988	1 703	751	952	620	297	323
7 6 年平均 Ave., 1987	8 183	5 065	3 118	1 683	740	943	587	286	301
7 7 年平均 Ave., 1988	8 247	5 130	3 116	1 583	687	896	525	255	270
7 8 年平均 Ave., 1989	8 390	5 231	3 159	1 538	670	868	492	240	252
7 9 年平均 Ave., 1990	8 423	5 263	3 160	1 449	629	820	432	211	221
8 0 年平均 Ave., 1991	8 569	5 355	3 214	1 409	617	793	405	197	207
8 1 年平均 Ave., 1992	8 765	5 460	3 304	1 376	619	757	377	187	190
8 2 年平均 Ave., 1993	8 874	5 497	3 377	1 340	603	738	357	178	179
8 3 年平均 Ave., 1994	9 081	5 595	3 485	1 360	620	740	381	199	182
8 4 年平均 Ave., 1995	9 210	5 659	3 551	1 326	612	714	378	200	178
8 5 年平均 Ave., 1996	9 310	5 662	3 648	1 293	588	705	365	191	175
8 6 年平均 Ave., 1997	9 432	5 731	3 701	1 281	583	699	349	182	167
8 7 年平均 Ave., 1998	9 546	5 780	3 767	1 259	566	694	312	163	149
8 8 年平均 Ave., 1999	9 668	5 812	3 856	1 288	582	706	303	162	141
8 9 年平均 Ave., 2000	9 784	5 867	3 917	1 283	590	693	280	152	128
9 0 年平均 Ave., 2001	9 832	5 855	3 977	1 247	563	684	246	130	116
9 1 年平均 Ave., 2002	9 969	5 896	4 074	1 214	538	677	223	117	105
9 2 年平均 Ave., 2003	10 076	5 904	4 172	1 144	496	648	192	98	93
9 3 年平均 Ave., 2004	10 240	5 968	4 272	1 109	488	621	175	94	82
9 4 年平均 Ave., 2005	10 371	6 012	4 359	1 055	463	593	164	89	75
9 5 年平均 Ave., 2006	10 522	6 056	4 467	1 005	444	562	154	81	73
9 6 年平均 Ave., 2007	10 713	6 116	4 597	974	433	542	155	80	75
9 7 年平均 Ave., 2008	10 853	6 173	4 680	931	424	507	154	82	72
9 8 年平均 Ave., 2009	10 917	6 180	4 737	875	390	485	139	69	71
9 9 年平均 Ave., 2010	11 070	6 242	4 828	872	399	474	141	73	67
1 0 0 年平均 Ave., 2011	11 200	6 304	4 896	872	403	468	138	73	65
1 0 1 年平均 Ave., 2012	11 341	6 369	4 972	893	414	479	136	72	63
1 0 2 年平均 Ave., 2013	11 445	6 402	5 043	901	431	469	128	69	59
1 0 3 年平均 Ave., 2014	11 535	6 441	5 094	886	441	444	122	71	51
1 0 4 年平均 Ave., 2015	11 638	6 497	5 141	905	459	445	125	75	50
1 月 Jan.	11 589	6 468	5 121	892	449	443	124	77	47
2 月 Feb.	11 588	6 472	5 116	888	439	449	124	73	51
3 月 Mar.	11 593	6 472	5 120	886	447	439	121	72	49
4 月 Apr.	11 591	6 472	5 119	886	455	430	120	70	51
5 月 May	11 600	6 485	5 115	880	453	427	119	66	53
6 月 June	11 617	6 496	5 121	889	447	442	122	72	50
7 月 July	11 656	6 507	5 149	916	454	462	131	78	53
8 月 Aug.	11 686	6 514	5 172	936	473	463	134	79	56
9 月 Sept.	11 667	6 508	5 159	917	464	453	124	76	48
1 0 月 Oct.	11 680	6 516	5 164	919	471	448	125	80	45
1 1 月 Nov.	11 692	6 521	5 171	922	476	447	127	80	47
1 2 月 Dec.	11 695	6 526	5 169	923	482	441	128	76	52
1 0 5 年平均 Ave., 2016	11 727	6 541	5 186	926	487	439	125	77	48
1 月 Jan.	11 697	6 526	5 171	919	476	443	126	76	49
2 月 Feb.	11 693	6 525	5 168	913	467	446	124	73	52
3 月 Mar.	11 692	6 528	5 164	911	476	435	124	74	50
4 月 Apr.	11 693	6 527	5 166	909	483	426	123	76	47
5 月 May	11 695	6 529	5 167	903	457	446	122	76	46
6 月 June	11 710	6 536	5 174	911	483	428	123	71	52
7 月 July	11 747	6 550	5 197	936	475	461	131	78	53
8 月 Aug.	11 770	6 556	5 214	951	511	440	132	86	46
9 月 Sept.	11 745	6 549	5 196	936	505	431	123	82	42
1 0 月 Oct.	11 755	6 553	5 202	941	494	447	125	81	44
1 1 月 Nov.	11 762	6 557	5 205	942	509	433	125	79	46
1 2 月 Dec.	11 761	6 558	5 203	941	509	432	125	72	53

TABLE 6. LABOR FORCE BY AGE, 1978 TO DATE

Unit : Thousand Persons

Years			25 ~ 44 歲								
20 ~ 24 歲			合計	男	女	25 ~ 29 歲			30 ~ 34 歲		
小計	男	女				小計	男	女	小計	男	女
Total	Male	Female	Total	Male	Female	Total	Male	Female	Total	Male	Female
968	466	502	2 910	2 066	844	1 026	723	303	646	465	181
966	454	513	3 042	2 159	884	1 086	768	319	690	498	192
975	440	535	3 178	2 244	934	1 148	804	345	735	521	214
986	438	548	3 305	2 338	966	1 181	828	353	829	588	241
1 006	444	562	3 477	2 431	1 046	1 212	838	374	975	693	282
1 043	453	590	3 713	2 512	1 200	1 266	852	414	1 091	744	347
1 064	454	610	3 908	2 602	1 305	1 314	869	445	1 166	786	380
1 057	451	606	4 069	2 692	1 377	1 341	876	465	1 226	822	403
1 083	454	629	4 295	2 779	1 516	1 383	881	501	1 289	847	441
1 096	454	642	4 498	2 868	1 629	1 421	891	531	1 332	859	473
1 058	432	626	4 638	2 969	1 669	1 449	907	543	1 348	876	472
1 046	431	616	4 793	3 061	1 731	1 471	909	562	1 372	894	478
1 016	418	599	4 935	3 157	1 777	1 478	910	568	1 396	910	486
1 005	419	585	5 114	3 261	1 853	1 482	906	575	1 406	916	489
999	431	567	5 307	3 351	1 956	1 484	898	586	1 444	932	512
984	425	559	5 415	3 386	2 029	1 456	871	585	1 469	938	531
979	421	558	5 548	3 440	2 107	1 450	859	591	1 492	944	548
948	413	535	5 634	3 474	2 160	1 446	847	599	1 497	942	555
928	398	530	5 704	3 480	2 223	1 440	835	604	1 505	933	572
933	401	532	5 730	3 487	2 244	1 429	826	603	1 498	927	571
947	402	545	5 782	3 495	2 287	1 432	819	612	1 493	915	578
985	420	565	5 796	3 483	2 313	1 422	808	614	1 483	904	579
1 003	438	565	5 833	3 480	2 353	1 422	798	623	1 481	892	589
1 001	433	568	5 838	3 450	2 389	1 412	784	628	1 475	877	598
992	420	571	5 895	3 453	2 442	1 452	797	656	1 476	868	608
952	397	555	5 938	3 442	2 496	1 482	804	678	1 469	855	614
934	395	539	6 007	3 443	2 564	1 538	822	716	1 458	839	619
892	374	518	6 066	3 442	2 624	1 595	844	751	1 452	824	629
851	363	489	6 158	3 442	2 716	1 636	853	783	1 479	825	654
819	353	466	6 213	3 437	2 776	1 640	847	794	1 528	844	684
777	342	435	6 250	3 436	2 814	1 650	844	806	1 569	863	706
736	322	415	6 278	3 433	2 845	1 639	841	798	1 628	889	739
732	325	407	6 300	3 418	2 882	1 614	824	790	1 676	910	766
733	330	403	6 297	3 392	2 905	1 570	787	783	1 712	925	786
758	342	416	6 296	3 382	2 914	1 522	765	757	1 718	926	792
773	362	410	6 280	3 360	2 920	1 474	743	731	1 723	921	802
764	371	393	6 242	3 335	2 907	1 422	725	697	1 713	914	800
780	384	395	6 236	3 322	2 915	1 405	717	688	1 686	894	791
768	372	397	6 242	3 315	2 926	1 412	720	692	1 702	896	806
765	366	399	6 239	3 320	2 919	1 410	721	689	1 699	896	804
765	375	390	6 235	3 316	2 919	1 408	722	686	1 698	892	806
765	386	379	6 231	3 318	2 914	1 406	720	687	1 696	899	797
761	387	373	6 232	3 331	2 901	1 405	720	684	1 692	903	789
767	375	392	6 233	3 331	2 902	1 402	719	684	1 689	899	790
784	375	409	6 236	3 329	2 907	1 406	721	685	1 684	902	781
801	394	407	6 241	3 329	2 913	1 407	714	693	1 682	897	785
794	388	405	6 240	3 317	2 923	1 404	709	695	1 675	888	788
794	391	403	6 240	3 324	2 916	1 403	718	685	1 675	893	782
795	396	400	6 233	3 318	2 916	1 398	712	686	1 668	886	782
796	407	389	6 234	3 314	2 920	1 397	708	689	1 666	881	785
801	410	391	6 222	3 305	2 917	1 400	714	686	1 621	860	761
794	400	394	6 234	3 321	2 913	1 398	712	686	1 659	879	780
788	394	394	6 228	3 305	2 923	1 397	713	684	1 652	869	783
787	402	384	6 223	3 305	2 918	1 397	719	678	1 644	869	775
786	406	380	6 221	3 302	2 919	1 396	713	683	1 636	868	768
781	381	401	6 218	3 322	2 895	1 393	709	684	1 632	874	758
788	412	376	6 218	3 282	2 936	1 395	698	696	1 625	860	764
805	397	408	6 223	3 305	2 918	1 400	714	686	1 618	858	760
819	425	394	6 228	3 307	2 921	1 404	716	688	1 613	853	760
813	423	390	6 221	3 316	2 904	1 402	717	685	1 603	854	749
815	412	403	6 218	3 303	2 915	1 402	719	683	1 597	855	742
817	429	388	6 216	3 285	2 931	1 406	717	689	1 587	842	745
816	437	379	6 215	3 304	2 911	1 409	723	685	1 578	837	741

TABLE 6. LABOR FORCE BY AGE, 1978 TO DATE (Cont. 1)

Unit : Thousand Persons

Years									65歲及以上 Years & over		
50~54歲 Years			55~59歲 Years			60~64歲 Years			合計	男	女
小計 Total	男 Male	女 Female	小計 Total	男 Male	女 Female	小計 Total	男 Male	女 Female	Total	Male	Female
473	387	85	320	270	51	181	157	24	63	55	8
499	407	92	342	285	56	182	157	24	65	58	7
514	415	99	353	294	59	182	158	24	63	56	7
519	415	104	370	308	61	193	169	25	67	60	7
521	412	109	387	321	66	203	176	28	68	60	8
520	398	122	411	334	77	218	183	35	76	65	11
521	387	133	431	347	84	228	190	38	80	68	12
515	375	140	440	353	87	240	198	42	92	77	15
515	366	148	447	350	97	246	202	45	106	87	19
520	365	155	454	351	103	267	216	51	112	92	20
526	370	156	454	349	106	279	227	52	108	89	18
535	377	158	448	341	107	293	238	54	121	100	22
541	379	163	431	324	107	294	237	57	120	97	23
561	390	170	425	316	109	305	243	62	129	104	25
576	401	175	429	314	115	307	243	65	132	107	26
581	403	178	432	314	118	305	237	68	142	116	26
588	405	184	435	316	120	295	228	67	147	119	28
570	392	178	445	319	125	295	223	72	156	125	31
544	371	174	451	323	128	283	209	73	149	119	30
542	370	172	455	325	130	285	210	75	150	120	30
575	392	183	449	323	126	277	206	71	151	119	32
622	421	201	434	308	126	276	204	72	144	112	33
671	450	220	419	299	121	270	198	72	145	112	33
732	491	241	396	283	112	265	196	69	143	110	33
820	542	278	395	282	113	268	198	70	155	119	36
895	585	310	407	286	121	273	195	77	160	119	40
955	621	334	439	307	132	271	196	75	156	116	41
1 010	654	356	485	339	146	258	185	72	158	116	42
1 049	673	377	548	383	165	241	174	67	170	124	46
1 079	681	398	630	427	203	246	174	73	187	135	52
1 107	689	418	693	463	230	256	180	77	191	135	56
1 130	699	431	723	477	246	276	194	82	194	139	55
1 156	709	447	775	508	267	310	214	95	199	142	57
1 194	728	465	819	534	285	353	249	104	197	142	55
1 226	742	484	847	548	299	401	283	118	206	150	56
1 259	751	508	874	552	322	444	314	130	220	158	61
1 289	764	525	916	572	344	499	336	163	238	170	68
1 305	769	536	941	590	351	529	353	176	251	180	71
1 298	760	537	929	592	337	514	350	164	246	174	71
1 299	763	536	932	599	333	516	346	169	246	175	71
1 302	766	536	934	586	348	518	349	169	249	182	66
1 304	765	538	935	583	353	517	346	171	250	182	67
1 304	765	540	942	578	364	521	355	166	250	180	71
1 307	770	537	941	583	357	525	356	169	251	182	69
1 308	775	533	943	596	348	528	349	180	252	180	72
1 306	768	538	945	587	358	531	350	181	253	185	69
1 304	774	531	947	595	352	537	361	176	252	178	74
1 307	773	533	948	599	348	542	355	187	253	176	77
1 314	778	536	950	591	359	548	354	194	254	184	70
1 313	771	542	951	594	357	548	364	184	254	180	74
1 323	770	554	962	597	366	556	375	181	259	189	69
1 313	757	556	954	596	358	547	367	180	255	178	77
1 318	764	554	956	594	362	549	380	169	256	180	75
1 320	761	560	956	602	354	550	371	179	256	186	70
1 320	760	560	959	605	354	553	368	185	257	186	71
1 321	771	551	963	594	370	554	375	180	257	185	72
1 327	784	542	962	589	373	557	382	175	256	197	59
1 329	786	543	966	599	366	555	372	183	259	188	71
1 327	770	557	967	594	374	557	369	188	260	191	69
1 324	772	552	964	587	377	560	378	182	260	190	70
1 325	777	548	966	598	368	563	385	178	261	196	66
1 329	770	559	968	604	363	564	381	183	263	198	64
1 329	762	567	969	598	371	565	377	188	264	199	65

表6 歷年勞動力之年齡(續2)

單位：%

年 月 別 Year & month	總計 Total	男 Male	女 Female	1 5 ~ 2 4 歲						
				合計 Total	男 Male	女 Female	1 5 ~ 1 9 歲 Years			
							小計 Total	男 Male	女 Female	
6 7年平均 Ave., 1978	100.00	67.07	32.93	29.10	14.17	14.93	13.83	6.82	7.01	
6 8年平均 Ave., 1979	100.00	66.86	33.14	28.16	13.44	14.71	13.33	6.48	6.84	
6 9年平均 Ave., 1980	100.00	66.46	33.54	26.98	12.56	14.42	12.27	5.92	6.34	
7 0年平均 Ave., 1981	100.00	66.57	33.43	26.08	12.04	14.04	11.50	5.56	5.94	
7 1年平均 Ave., 1982	100.00	66.17	33.83	25.13	11.59	13.54	10.67	5.21	5.46	
7 2年平均 Ave., 1983	100.00	64.50	35.50	24.21	10.97	13.24	9.85	4.73	5.12	
7 3年平均 Ave., 1984	100.00	63.78	36.22	23.17	10.42	12.74	8.96	4.36	4.61	
7 4年平均 Ave., 1985	100.00	63.53	36.47	22.10	9.88	12.22	8.28	3.98	4.29	
7 5年平均 Ave., 1986	100.00	62.39	37.61	21.44	9.45	11.99	7.80	3.74	4.07	
7 6年平均 Ave., 1987	100.00	61.90	38.10	20.56	9.04	11.52	7.17	3.50	3.68	
7 7年平均 Ave., 1988	100.00	62.21	37.79	19.19	8.32	10.87	6.37	3.09	3.28	
7 8年平均 Ave., 1989	100.00	62.35	37.65	18.33	7.99	10.34	5.86	2.86	3.00	
7 9年平均 Ave., 1990	100.00	62.48	37.52	17.20	7.47	9.73	5.13	2.51	2.62	
8 0年平均 Ave., 1991	100.00	62.49	37.51	16.45	7.20	9.25	4.73	2.30	2.42	
8 1年平均 Ave., 1992	100.00	62.30	37.70	15.70	7.06	8.64	4.30	2.14	2.16	
8 2年平均 Ave., 1993	100.00	61.94	38.06	15.11	6.79	8.31	4.02	2.01	2.01	
8 3年平均 Ave., 1994	100.00	61.62	38.38	14.98	6.83	8.15	4.20	2.20	2.00	
8 4年平均 Ave., 1995	100.00	61.44	38.56	14.40	6.65	7.75	4.10	2.17	1.94	
8 5年平均 Ave., 1996	100.00	60.82	39.18	13.89	6.32	7.57	3.92	2.05	1.88	
8 6年平均 Ave., 1997	100.00	60.76	39.24	13.59	6.18	7.41	3.70	1.93	1.77	
8 7年平均 Ave., 1998	100.00	60.54	39.46	13.19	5.93	7.27	3.27	1.71	1.56	
8 8年平均 Ave., 1999	100.00	60.12	39.88	13.32	6.02	7.30	3.14	1.68	1.46	
8 9年平均 Ave., 2000	100.00	59.97	40.03	13.11	6.03	7.08	2.86	1.55	1.30	
9 0年平均 Ave., 2001	100.00	59.55	40.45	12.68	5.73	6.96	2.50	1.32	1.18	
9 1年平均 Ave., 2002	100.00	59.14	40.86	12.18	5.39	6.79	2.23	1.17	1.06	
9 2年平均 Ave., 2003	100.00	58.60	41.40	11.35	4.92	6.43	1.90	0.98	0.92	
9 3年平均 Ave., 2004	100.00	58.28	41.72	10.83	4.77	6.06	1.71	0.91	0.80	
9 4年平均 Ave., 2005	100.00	57.97	42.03	10.18	4.46	5.72	1.58	0.85	0.72	
9 5年平均 Ave., 2006	100.00	57.55	42.45	9.55	4.21	5.34	1.46	0.77	0.69	
9 6年平均 Ave., 2007	100.00	57.09	42.91	9.09	4.04	5.06	1.45	0.75	0.70	
9 7年平均 Ave., 2008	100.00	56.88	43.12	8.58	3.90	4.68	1.42	0.75	0.67	
9 8年平均 Ave., 2009	100.00	56.61	43.39	8.02	3.57	4.44	1.28	0.63	0.65	
9 9年平均 Ave., 2010	100.00	56.39	43.61	7.88	3.60	4.28	1.27	0.66	0.61	
1 0 0年平均 Ave., 2011	100.00	56.28	43.72	7.78	3.60	4.18	1.24	0.66	0.58	
1 0 1年平均 Ave., 2012	100.00	56.16	43.84	7.87	3.65	4.22	1.19	0.64	0.56	
1 0 2年平均 Ave., 2013	100.00	55.94	44.06	7.87	3.77	4.10	1.12	0.60	0.52	
1 0 3年平均 Ave., 2014	100.00	55.84	44.16	7.68	3.83	3.85	1.06	0.61	0.44	
1 0 4年平均 Ave., 2015	100.00	55.82	44.18	7.73	3.95	3.83	1.07	0.64	0.43	
1 月 Jan.	100.00	55.81	44.19	7.70	3.87	3.83	1.07	0.66	0.40	
2 月 Feb.	100.00	55.85	44.15	7.66	3.79	3.88	1.07	0.63	0.44	
3 月 Mar.	100.00	55.83	44.17	7.64	3.86	3.79	1.04	0.62	0.42	
4 月 Apr.	100.00	55.84	44.16	7.64	3.93	3.71	1.04	0.60	0.44	
5 月 May	100.00	55.91	44.09	7.58	3.91	3.68	1.03	0.57	0.46	
6 月 June	100.00	55.92	44.08	7.65	3.85	3.81	1.05	0.62	0.43	
7 月 July	100.00	55.82	44.18	7.86	3.89	3.96	1.13	0.67	0.45	
8 月 Aug.	100.00	55.74	44.26	8.01	4.04	3.96	1.15	0.67	0.48	
9 月 Sept.	100.00	55.78	44.22	7.86	3.98	3.88	1.06	0.65	0.41	
1 0 月 Oct.	100.00	55.79	44.21	7.87	4.03	3.84	1.07	0.69	0.39	
1 1 月 Nov.	100.00	55.78	44.22	7.89	4.07	3.82	1.09	0.69	0.40	
1 2 月 Dec.	100.00	55.80	44.20	7.89	4.12	3.77	1.09	0.65	0.44	
1 0 5年平均 Ave., 2016	100.00	55.78	44.22	7.90	4.15	3.74	1.07	0.66	0.41	
1 月 Jan.	100.00	55.80	44.20	7.86	4.07	3.79	1.07	0.65	0.42	
2 月 Feb.	100.00	55.80	44.20	7.81	3.99	3.81	1.06	0.62	0.44	
3 月 Mar.	100.00	55.83	44.17	7.79	4.07	3.72	1.06	0.63	0.43	
4 月 Apr.	100.00	55.82	44.18	7.77	4.13	3.65	1.05	0.65	0.40	
5 月 May	100.00	55.82	44.18	7.72	3.90	3.82	1.04	0.65	0.39	
6 月 June	100.00	55.81	44.19	7.78	4.12	3.65	1.05	0.61	0.44	
7 月 July	100.00	55.76	44.24	7.97	4.04	3.92	1.11	0.66	0.45	
8 月 Aug.	100.00	55.70	44.30	8.08	4.34	3.74	1.12	0.73	0.39	
9 月 Sept.	100.00	55.76	44.24	7.97	4.30	3.67	1.05	0.70	0.35	
1 0 月 Oct.	100.00	55.75	44.25	8.00	4.20	3.80	1.07	0.69	0.37	
1 1 月 Nov.	100.00	55.75	44.25	8.01	4.32	3.69	1.06	0.68	0.39	
1 2 月 Dec.	100.00	55.76	44.24	8.00	4.33	3.67	1.06	0.61	0.45	

TABLE 6. LABOR FORCE BY AGE, 1978 TO DATE (Cont. 2)

Unit : %

Years			25 ~ 44 歲 Years								
20 ~ 24 歲 Years			合計 Total	男 Male	女 Female	25 ~ 29 歲 Years			30 ~ 34 歲 Years		
小計 Total	男 Male	女 Female				小計 Total	男 Male	女 Female	小計 Total	男 Male	女 Female
15.27	7.35	7.92	45.92	32.60	13.31	16.19	11.41	4.78	10.20	7.34	2.85
14.83	6.96	7.87	46.70	33.13	13.56	16.67	11.78	4.89	10.59	7.64	2.94
14.71	6.63	8.08	47.94	33.86	14.08	17.32	12.12	5.20	11.09	7.87	3.22
14.58	6.48	8.10	48.86	34.57	14.29	17.46	12.25	5.22	12.26	8.70	3.56
14.46	6.38	8.07	49.96	34.94	15.02	17.42	12.04	5.38	14.01	9.96	4.05
14.36	6.23	8.13	51.09	34.57	16.52	17.42	11.73	5.69	15.01	10.24	4.78
14.21	6.07	8.14	52.16	34.74	17.43	17.53	11.60	5.94	15.56	10.49	5.08
13.82	5.89	7.92	53.19	35.19	18.00	17.53	11.45	6.08	16.02	10.75	5.27
13.64	5.72	7.92	54.06	34.98	19.08	17.40	11.09	6.31	16.22	10.67	5.56
13.39	5.55	7.84	54.96	35.05	19.91	17.37	10.88	6.49	16.27	10.50	5.78
12.83	5.24	7.59	56.24	36.00	20.24	17.57	11.00	6.58	16.34	10.62	5.72
12.47	5.13	7.34	57.13	36.49	20.64	17.54	10.84	6.70	16.36	10.66	5.70
12.07	4.96	7.11	58.58	37.48	21.10	17.55	10.80	6.74	16.57	10.80	5.77
11.72	4.89	6.83	59.68	38.06	21.62	17.29	10.58	6.71	16.40	10.69	5.71
11.40	4.92	6.47	60.55	38.24	22.31	16.93	10.24	6.69	16.47	10.63	5.84
11.08	4.79	6.30	61.02	38.16	22.86	16.41	9.81	6.60	16.56	10.57	5.99
10.78	4.64	6.14	61.10	37.89	23.21	15.97	9.46	6.51	16.43	10.39	6.04
10.30	4.48	5.81	61.17	37.72	23.45	15.70	9.20	6.50	16.25	10.22	6.03
9.96	4.27	5.69	61.26	37.38	23.88	15.46	8.97	6.49	16.17	10.03	6.14
9.89	4.25	5.64	60.76	36.97	23.79	15.15	8.75	6.40	15.88	9.82	6.05
9.92	4.22	5.71	60.57	36.62	23.95	15.00	8.58	6.41	15.63	9.58	6.05
10.18	4.34	5.84	59.95	36.03	23.93	14.71	8.35	6.36	15.34	9.35	5.99
10.25	4.48	5.77	59.61	35.57	24.04	14.53	8.16	6.37	15.14	9.11	6.02
10.18	4.40	5.78	59.38	35.09	24.29	14.36	7.98	6.39	15.00	8.91	6.09
9.95	4.22	5.73	59.13	34.63	24.50	14.57	7.99	6.58	14.80	8.71	6.09
9.45	3.94	5.51	58.93	34.16	24.77	14.71	7.98	6.72	14.58	8.48	6.09
9.12	3.86	5.26	58.66	33.62	25.04	15.02	8.03	7.00	14.24	8.19	6.04
8.60	3.61	4.99	58.50	33.19	25.30	15.38	8.14	7.24	14.00	7.94	6.06
8.09	3.45	4.65	58.52	32.71	25.81	15.55	8.11	7.44	14.05	7.84	6.22
7.64	3.29	4.35	58.00	32.08	25.91	15.31	7.90	7.41	14.27	7.88	6.39
7.16	3.15	4.01	57.59	31.66	25.93	15.21	7.78	7.43	14.45	7.95	6.50
6.74	2.95	3.80	57.50	31.44	26.06	15.01	7.70	7.31	14.91	8.14	6.77
6.61	2.94	3.67	56.91	30.87	26.03	14.58	7.44	7.14	15.14	8.22	6.92
6.55	2.94	3.60	56.23	30.29	25.94	14.02	7.03	6.99	15.28	8.26	7.02
6.68	3.01	3.67	55.51	29.82	25.69	13.42	6.74	6.67	15.15	8.17	6.98
6.75	3.17	3.58	54.87	29.36	25.51	12.88	6.49	6.39	15.06	8.05	7.01
6.62	3.21	3.41	54.11	28.91	25.20	12.33	6.28	6.05	14.85	7.92	6.93
6.70	3.30	3.40	53.59	28.54	25.04	12.07	6.16	5.91	14.48	7.68	6.80
6.63	3.21	3.42	53.86	28.61	25.25	12.19	6.21	5.97	14.69	7.74	6.95
6.60	3.16	3.44	53.84	28.65	25.19	12.17	6.22	5.95	14.67	7.73	6.93
6.60	3.23	3.37	53.78	28.60	25.18	12.15	6.23	5.92	14.65	7.69	6.95
6.60	3.33	3.27	53.76	28.62	25.14	12.13	6.21	5.92	14.63	7.75	6.88
6.56	3.34	3.22	53.72	28.72	25.01	12.11	6.21	5.90	14.59	7.78	6.80
6.61	3.23	3.38	53.65	28.67	24.98	12.07	6.19	5.89	14.54	7.74	6.80
6.73	3.22	3.51	53.50	28.56	24.94	12.06	6.19	5.87	14.44	7.74	6.70
6.86	3.37	3.49	53.41	28.48	24.92	12.04	6.11	5.93	14.39	7.67	6.71
6.80	3.33	3.47	53.48	28.43	25.05	12.03	6.08	5.96	14.36	7.61	6.75
6.80	3.35	3.45	53.42	28.45	24.97	12.01	6.15	5.86	14.34	7.65	6.70
6.80	3.38	3.42	53.31	28.38	24.94	11.96	6.09	5.87	14.27	7.58	6.69
6.80	3.48	3.33	53.31	28.34	24.97	11.95	6.06	5.89	14.25	7.53	6.71
6.83	3.50	3.33	53.06	28.18	24.87	11.94	6.09	5.85	13.82	7.33	6.49
6.79	3.42	3.37	53.29	28.39	24.90	11.95	6.09	5.87	14.18	7.51	6.67
6.74	3.37	3.37	53.26	28.27	24.99	11.95	6.10	5.85	14.13	7.43	6.70
6.73	3.44	3.29	53.23	28.27	24.96	11.95	6.15	5.80	14.07	7.44	6.63
6.72	3.47	3.25	53.20	28.24	24.96	11.94	6.10	5.84	13.99	7.43	6.57
6.68	3.26	3.43	53.16	28.41	24.76	11.91	6.06	5.85	13.96	7.48	6.48
6.73	3.51	3.21	53.10	28.02	25.07	11.91	5.96	5.95	13.88	7.35	6.53
6.86	3.38	3.47	52.97	28.14	24.84	11.92	6.08	5.84	13.78	7.30	6.47
6.96	3.61	3.35	52.91	28.10	24.82	11.93	6.08	5.85	13.71	7.25	6.46
6.92	3.60	3.32	52.96	28.23	24.73	11.94	6.11	5.83	13.65	7.27	6.38
6.94	3.51	3.43	52.90	28.10	24.79	11.93	6.11	5.81	13.59	7.28	6.31
6.95	3.65	3.30	52.85	27.93	24.92	11.95	6.09	5.86	13.49	7.16	6.33
6.94	3.72	3.22	52.84	28.09	24.75	11.98	6.15	5.83	13.42	7.11	6.30

TABLE 6. LABOR FORCE BY AGE, 1978 TO DATE (Cont. End)

										Unit : %		
Years									65歲及以上 Years & over			
50~54歲 Years			55~59歲 Years			60~64歲 Years			合計 Total	男 Male	女 Female	
小計 Total	男 Male	女 Female	小計 Total	男 Male	女 Female	小計 Total	男 Male	女 Female				
7.46	6.11	1.35	5.06	4.26	0.80	2.85	2.48	0.37	0.99	0.86	0.13	
7.66	6.24	1.41	5.24	4.38	0.87	2.79	2.42	0.38	1.00	0.89	0.11	
7.75	6.26	1.49	5.32	4.43	0.89	2.74	2.38	0.36	0.95	0.85	0.10	
7.67	6.13	1.53	5.46	4.56	0.90	2.86	2.49	0.37	0.99	0.88	0.11	
7.48	5.92	1.56	5.55	4.61	0.94	2.92	2.52	0.40	0.98	0.87	0.12	
7.16	5.47	1.69	5.66	4.60	1.06	3.00	2.52	0.48	1.04	0.89	0.15	
6.95	5.17	1.78	5.76	4.63	1.13	3.05	2.53	0.51	1.07	0.91	0.16	
6.73	4.90	1.83	5.75	4.61	1.14	3.13	2.59	0.54	1.20	1.00	0.20	
6.48	4.61	1.87	5.62	4.40	1.22	3.10	2.54	0.56	1.33	1.09	0.24	
6.36	4.46	1.90	5.54	4.29	1.25	3.26	2.64	0.62	1.37	1.13	0.24	
6.38	4.49	1.89	5.51	4.23	1.28	3.38	2.75	0.64	1.30	1.09	0.22	
6.38	4.49	1.89	5.34	4.06	1.28	3.49	2.84	0.65	1.44	1.19	0.26	
6.43	4.49	1.93	5.11	3.84	1.27	3.49	2.82	0.68	1.42	1.15	0.27	
6.54	4.55	1.99	4.96	3.69	1.28	3.56	2.84	0.72	1.51	1.22	0.29	
6.57	4.57	2.00	4.90	3.58	1.32	3.51	2.77	0.74	1.51	1.22	0.29	
6.55	4.54	2.01	4.87	3.53	1.33	3.44	2.67	0.77	1.60	1.30	0.30	
6.48	4.46	2.02	4.79	3.48	1.32	3.25	2.51	0.74	1.62	1.31	0.31	
6.19	4.25	1.94	4.83	3.47	1.36	3.20	2.42	0.78	1.69	1.36	0.33	
5.85	3.98	1.87	4.85	3.47	1.37	3.04	2.25	0.79	1.60	1.27	0.32	
5.75	3.92	1.83	4.83	3.45	1.38	3.02	2.23	0.79	1.59	1.27	0.32	
6.02	4.10	1.91	4.70	3.38	1.32	2.90	2.16	0.74	1.58	1.25	0.33	
6.43	4.35	2.08	4.49	3.19	1.31	2.85	2.11	0.74	1.49	1.15	0.34	
6.85	4.60	2.25	4.29	3.05	1.23	2.76	2.03	0.73	1.48	1.14	0.34	
7.44	5.00	2.45	4.03	2.88	1.14	2.70	1.99	0.70	1.45	1.12	0.33	
8.22	5.44	2.78	3.96	2.83	1.13	2.69	1.99	0.70	1.56	1.19	0.36	
8.88	5.80	3.08	4.04	2.84	1.20	2.71	1.94	0.77	1.58	1.19	0.40	
9.33	6.06	3.27	4.29	2.99	1.29	2.64	1.92	0.73	1.53	1.13	0.40	
9.74	6.30	3.43	4.68	3.27	1.41	2.49	1.79	0.70	1.52	1.12	0.40	
9.97	6.39	3.58	5.20	3.64	1.57	2.29	1.65	0.64	1.61	1.18	0.43	
10.07	6.36	3.71	5.88	3.99	1.89	2.30	1.62	0.68	1.74	1.26	0.49	
10.20	6.35	3.85	6.38	4.27	2.11	2.36	1.66	0.71	1.76	1.24	0.52	
10.35	6.40	3.95	6.62	4.37	2.25	2.53	1.78	0.75	1.78	1.28	0.50	
10.45	6.41	4.04	7.00	4.59	2.41	2.80	1.94	0.86	1.80	1.29	0.51	
10.66	6.50	4.16	7.31	4.77	2.54	3.15	2.22	0.93	1.76	1.27	0.49	
10.81	6.54	4.26	7.47	4.83	2.64	3.53	2.49	1.04	1.82	1.32	0.50	
11.00	6.56	4.44	7.64	4.82	2.81	3.88	2.74	1.14	1.92	1.38	0.53	
11.17	6.62	4.55	7.94	4.96	2.99	4.33	2.91	1.41	2.06	1.47	0.59	
11.22	6.61	4.61	8.09	5.07	3.02	4.54	3.03	1.51	2.16	1.55	0.61	
11.20	6.56	4.64	8.02	5.11	2.91	4.44	3.02	1.42	2.12	1.50	0.62	
11.21	6.59	4.62	8.04	5.17	2.87	4.45	2.99	1.46	2.12	1.51	0.61	
11.24	6.61	4.63	8.06	5.05	3.01	4.47	3.01	1.46	2.14	1.57	0.57	
11.25	6.60	4.64	8.07	5.03	3.04	4.46	2.98	1.48	2.15	1.57	0.58	
11.25	6.59	4.65	8.12	4.98	3.14	4.49	3.06	1.43	2.16	1.55	0.61	
11.25	6.63	4.62	8.10	5.02	3.07	4.52	3.07	1.45	2.16	1.57	0.59	
11.22	6.65	4.57	8.09	5.11	2.98	4.53	2.99	1.54	2.16	1.54	0.62	
11.17	6.57	4.60	8.09	5.03	3.06	4.55	3.00	1.55	2.17	1.58	0.59	
11.18	6.63	4.55	8.11	5.10	3.02	4.60	3.09	1.51	2.16	1.53	0.64	
11.19	6.62	4.57	8.11	5.13	2.98	4.64	3.04	1.60	2.17	1.51	0.66	
11.24	6.65	4.58	8.12	5.05	3.07	4.69	3.03	1.66	2.17	1.58	0.60	
11.23	6.59	4.63	8.13	5.08	3.05	4.68	3.11	1.57	2.17	1.54	0.63	
11.29	6.56	4.72	8.21	5.09	3.12	4.74	3.20	1.54	2.21	1.62	0.59	
11.23	6.48	4.75	8.15	5.09	3.06	4.67	3.14	1.54	2.18	1.52	0.65	
11.27	6.53	4.74	8.17	5.08	3.09	4.69	3.25	1.45	2.19	1.54	0.64	
11.29	6.51	4.79	8.17	5.15	3.03	4.71	3.17	1.53	2.19	1.59	0.60	
11.29	6.50	4.79	8.20	5.17	3.03	4.73	3.15	1.58	2.20	1.59	0.61	
11.30	6.59	4.71	8.24	5.08	3.16	4.74	3.20	1.54	2.20	1.59	0.61	
11.33	6.70	4.63	8.22	5.03	3.19	4.75	3.26	1.49	2.18	1.68	0.51	
11.31	6.69	4.62	8.22	5.10	3.12	4.73	3.17	1.56	2.21	1.60	0.61	
11.27	6.54	4.73	8.22	5.04	3.17	4.74	3.14	1.60	2.21	1.62	0.59	
11.27	6.57	4.70	8.21	5.00	3.21	4.77	3.22	1.55	2.21	1.61	0.60	
11.27	6.61	4.66	8.22	5.09	3.13	4.79	3.27	1.52	2.22	1.66	0.56	
11.30	6.55	4.75	8.23	5.14	3.09	4.80	3.24	1.56	2.23	1.69	0.55	
11.30	6.48	4.82	8.24	5.09	3.15	4.80	3.20	1.60	2.25	1.69	0.56	

表7 歷年勞動力之教育程度

單位：千人

年 月 別 Year & month	總計 Total	男 Male	女 Female	國 中 及 以 下					
				合計 Total	男 Male	女 Female	國小及以下 Primary school & below		
							小計 Total	男 Male	女 Female
6 7 年平均 Ave., 1978	6 337	4 250	2 087	4 708	3 164	1 544	3 602	2 395	1 207
6 8 年平均 Ave., 1979	6 515	4 356	2 159	4 735	3 175	1 560	3 535	2 351	1 184
6 9 年平均 Ave., 1980	6 629	4 406	2 223	4 619	3 087	1 532	3 373	2 234	1 139
7 0 年平均 Ave., 1981	6 764	4 503	2 261	4 626	3 104	1 521	3 323	2 213	1 110
7 1 年平均 Ave., 1982	6 959	4 605	2 354	4 653	3 113	1 540	3 299	2 183	1 116
7 2 年平均 Ave., 1983	7 266	4 687	2 580	4 757	3 096	1 661	3 346	2 133	1 213
7 3 年平均 Ave., 1984	7 491	4 778	2 713	4 787	3 073	1 714	3 327	2 076	1 250
7 4 年平均 Ave., 1985	7 651	4 860	2 790	4 795	3 071	1 723	3 272	2 034	1 237
7 5 年平均 Ave., 1986	7 945	4 957	2 988	4 843	3 050	1 793	3 258	1 979	1 279
7 6 年平均 Ave., 1987	8 183	5 065	3 118	4 837	3 036	1 801	3 213	1 931	1 282
7 7 年平均 Ave., 1988	8 247	5 130	3 116	4 703	2 981	1 722	3 066	1 859	1 208
7 8 年平均 Ave., 1989	8 390	5 231	3 159	4 647	2 954	1 693	2 974	1 808	1 165
7 9 年平均 Ave., 1990	8 423	5 263	3 160	4 501	2 876	1 625	2 823	1 712	1 111
8 0 年平均 Ave., 1991	8 569	5 355	3 214	4 504	2 893	1 611	2 769	1 679	1 089
8 1 年平均 Ave., 1992	8 765	5 460	3 304	4 454	2 853	1 602	2 668	1 598	1 069
8 2 年平均 Ave., 1993	8 874	5 497	3 377	4 302	2 751	1 550	2 528	1 502	1 026
8 3 年平均 Ave., 1994	9 081	5 595	3 485	4 305	2 752	1 553	2 473	1 464	1 009
8 4 年平均 Ave., 1995	9 210	5 659	3 551	4 229	2 713	1 516	2 377	1 407	971
8 5 年平均 Ave., 1996	9 310	5 662	3 648	4 035	2 571	1 463	2 226	1 301	924
8 6 年平均 Ave., 1997	9 432	5 731	3 701	3 975	2 530	1 445	2 150	1 259	891
8 7 年平均 Ave., 1998	9 546	5 780	3 767	3 850	2 468	1 382	2 018	1 186	832
8 8 年平均 Ave., 1999	9 668	5 812	3 856	3 707	2 360	1 347	1 852	1 075	777
8 9 年平均 Ave., 2000	9 784	5 867	3 917	3 622	2 309	1 312	1 760	1 016	744
9 0 年平均 Ave., 2001	9 832	5 855	3 977	3 482	2 226	1 256	1 661	965	696
9 1 年平均 Ave., 2002	9 969	5 896	4 074	3 351	2 142	1 209	1 593	916	677
9 2 年平均 Ave., 2003	10 076	5 904	4 172	3 230	2 055	1 175	1 514	861	653
9 3 年平均 Ave., 2004	10 240	5 968	4 272	3 109	1 983	1 126	1 424	814	610
9 4 年平均 Ave., 2005	10 371	6 012	4 359	2 993	1 911	1 082	1 336	764	572
9 5 年平均 Ave., 2006	10 522	6 056	4 467	2 862	1 823	1 038	1 234	704	530
9 6 年平均 Ave., 2007	10 713	6 116	4 597	2 779	1 764	1 015	1 163	656	507
9 7 年平均 Ave., 2008	10 853	6 173	4 680	2 660	1 696	965	1 092	619	474
9 8 年平均 Ave., 2009	10 917	6 180	4 737	2 540	1 621	919	1 015	578	437
9 9 年平均 Ave., 2010	11 070	6 242	4 828	2 480	1 581	899	977	557	420
1 0 0 年平均 Ave., 2011	11 200	6 304	4 896	2 401	1 560	841	934	542	392
1 0 1 年平均 Ave., 2012	11 341	6 369	4 972	2 351	1 550	801	906	533	373
1 0 2 年平均 Ave., 2013	11 445	6 402	5 043	2 307	1 538	769	875	523	352
1 0 3 年平均 Ave., 2014	11 535	6 441	5 094	2 194	1 499	695	803	492	311
1 0 4 年平均 Ave., 2015	11 638	6 497	5 141	2 119	1 484	636	764	485	279
1 月 Jan.	11 589	6 468	5 121	2 143	1 480	663	776	487	289
2 月 Feb.	11 588	6 472	5 116	2 137	1 489	648	773	484	289
3 月 Mar.	11 593	6 472	5 120	2 135	1 478	656	773	482	291
4 月 Apr.	11 591	6 472	5 119	2 129	1 478	651	771	484	286
5 月 May	11 600	6 485	5 115	2 127	1 493	634	769	487	282
6 月 June	11 617	6 496	5 121	2 123	1 502	621	767	495	272
7 月 July	11 656	6 507	5 149	2 119	1 488	631	764	488	276
8 月 Aug.	11 686	6 514	5 172	2 110	1 477	633	760	487	273
9 月 Sept.	11 667	6 508	5 159	2 101	1 494	606	754	486	268
1 0 月 Oct.	11 680	6 516	5 164	2 102	1 483	619	754	481	273
1 1 月 Nov.	11 692	6 521	5 171	2 103	1 462	641	754	476	278
1 2 月 Dec.	11 695	6 526	5 169	2 103	1 478	625	752	479	273
1 0 5 年平均 Ave., 2016	11 727	6 541	5 186	2 073	1 446	627	735	466	269
1 月 Jan.	11 697	6 526	5 171	2 102	1 490	612	750	480	270
2 月 Feb.	11 693	6 525	5 168	2 102	1 500	602	749	480	269
3 月 Mar.	11 692	6 528	5 164	2 096	1 484	612	747	481	266
4 月 Apr.	11 693	6 527	5 166	2 093	1 467	626	746	483	263
5 月 May	11 695	6 529	5 167	2 086	1 452	634	741	470	270
6 月 June	11 710	6 536	5 174	2 080	1 452	628	739	470	269
7 月 July	11 747	6 550	5 197	2 072	1 447	625	735	461	274
8 月 Aug.	11 770	6 556	5 214	2 061	1 436	625	730	457	272
9 月 Sept.	11 745	6 549	5 196	2 049	1 424	625	723	456	267
1 0 月 Oct.	11 755	6 553	5 202	2 047	1 415	632	723	458	265
1 1 月 Nov.	11 762	6 557	5 205	2 046	1 392	654	721	450	271
1 2 月 Dec.	11 761	6 558	5 203	2 042	1 388	654	718	449	269

註：9 9 年（含）以前，「大學」係含「研究所」者。

TABLE 7. LABOR FORCE BY EDUCATIONAL ATTAINMENT, 1978 TO DATE

Unit : Thousand Persons

Junior high & below			高 中 (職) Senior high & vocational								
國 中 Junior high			合計 Total	男 Male	女 Female	高 中 Senior high			高 職 Vocational		
小計 Total	男 Male	女 Female				小計 Total	男 Male	女 Female	小計 Total	男 Male	女 Female
1 106	770	337	1 081	698	383	395	286	108	686	412	274
1 200	825	375	1 190	763	427	418	304	115	772	459	313
1 246	853	393	1 313	827	486	460	329	131	853	498	355
1 303	891	411	1 396	882	514	486	349	137	910	533	377
1 354	930	423	1 523	951	572	511	360	151	1 013	591	421
1 411	962	448	1 661	1 018	643	518	364	154	1 144	655	489
1 460	997	463	1 787	1 086	701	545	379	166	1 242	708	535
1 523	1 037	486	1 887	1 142	745	558	382	176	1 329	759	570
1 586	1 071	514	2 062	1 217	844	585	390	195	1 477	827	650
1 624	1 105	519	2 206	1 294	912	610	408	202	1 596	886	710
1 637	1 122	515	2 322	1 362	960	651	433	218	1 671	929	742
1 673	1 146	528	2 448	1 440	1 008	679	447	231	1 769	992	777
1 678	1 164	514	2 537	1 500	1 037	721	470	251	1 816	1 030	786
1 735	1 214	521	2 629	1 551	1 078	762	498	264	1 867	1 053	814
1 787	1 254	532	2 750	1 621	1 128	760	496	264	1 990	1 125	864
1 774	1 249	525	2 877	1 687	1 191	773	500	272	2 105	1 186	918
1 832	1 288	544	2 985	1 748	1 237	789	505	284	2 196	1 243	953
1 852	1 307	546	3 068	1 798	1 270	783	504	280	2 284	1 294	990
1 809	1 270	539	3 191	1 864	1 328	809	518	291	2 382	1 346	1 037
1 825	1 271	554	3 206	1 876	1 331	829	537	292	2 377	1 338	1 039
1 832	1 282	550	3 316	1 932	1 384	880	573	307	2 437	1 359	1 078
1 855	1 285	569	3 428	1 991	1 437	900	590	310	2 528	1 400	1 128
1 862	1 293	568	3 492	2 028	1 464	904	592	312	2 588	1 436	1 152
1 821	1 261	560	3 553	2 039	1 514	903	587	316	2 650	1 452	1 198
1 758	1 225	532	3 640	2 074	1 566	908	590	318	2 732	1 484	1 248
1 716	1 194	522	3 698	2 098	1 600	917	583	334	2 781	1 515	1 266
1 685	1 168	516	3 776	2 132	1 644	925	584	341	2 851	1 548	1 303
1 657	1 147	510	3 776	2 135	1 641	913	576	338	2 863	1 559	1 304
1 628	1 119	508	3 796	2 133	1 664	902	563	339	2 894	1 570	1 325
1 616	1 108	508	3 845	2 150	1 695	923	572	351	2 923	1 578	1 344
1 568	1 077	491	3 833	2 150	1 683	921	567	354	2 912	1 583	1 330
1 525	1 043	482	3 785	2 133	1 653	914	562	352	2 871	1 570	1 301
1 503	1 024	479	3 795	2 141	1 654	921	562	359	2 874	1 579	1 295
1 467	1 018	449	3 823	2 151	1 672	939	567	372	2 884	1 584	1 300
1 445	1 017	428	3 836	2 179	1 658	953	582	371	2 884	1 597	1 287
1 432	1 015	417	3 818	2 182	1 636	949	581	367	2 869	1 601	1 269
1 391	1 007	384	3 822	2 215	1 607	964	591	373	2 857	1 624	1 233
1 355	999	356	3 839	2 250	1 589	983	599	384	2 856	1 650	1 206
1 367	993	373	3 832	2 237	1 594	975	590	384	2 857	1 647	1 210
1 363	1 005	359	3 832	2 233	1 598	975	599	376	2 857	1 634	1 223
1 362	996	365	3 833	2 246	1 587	976	603	373	2 857	1 643	1 214
1 358	994	365	3 838	2 263	1 575	978	601	377	2 860	1 662	1 198
1 358	1 006	352	3 840	2 247	1 593	982	596	386	2 858	1 651	1 207
1 356	1 007	349	3 840	2 248	1 592	984	601	383	2 856	1 647	1 209
1 355	1 000	355	3 842	2 248	1 594	985	601	384	2 857	1 648	1 209
1 350	990	360	3 846	2 252	1 594	988	591	397	2 858	1 661	1 197
1 347	1 009	338	3 843	2 237	1 605	986	594	392	2 857	1 643	1 213
1 349	1 002	346	3 842	2 252	1 590	987	611	376	2 855	1 641	1 214
1 349	986	363	3 842	2 276	1 565	990	608	382	2 852	1 668	1 184
1 351	998	352	3 840	2 258	1 582	991	597	393	2 850	1 661	1 189
1 338	979	359	3 838	2 257	1 581	991	604	387	2 847	1 653	1 194
1 351	1 010	342	3 840	2 259	1 581	992	597	395	2 848	1 662	1 186
1 353	1 020	333	3 841	2 244	1 596	990	594	395	2 851	1 650	1 201
1 349	1 003	346	3 835	2 244	1 592	987	602	385	2 849	1 642	1 206
1 348	984	363	3 836	2 267	1 569	990	606	384	2 846	1 660	1 185
1 345	981	364	3 836	2 265	1 571	990	610	380	2 847	1 656	1 191
1 341	982	359	3 836	2 256	1 581	992	612	380	2 844	1 644	1 200
1 336	986	351	3 840	2 255	1 585	992	610	382	2 848	1 645	1 203
1 331	979	353	3 843	2 250	1 593	994	597	397	2 849	1 653	1 195
1 326	968	358	3 836	2 245	1 591	990	597	393	2 846	1 648	1 198
1 325	958	367	3 834	2 253	1 581	990	610	380	2 844	1 644	1 201
1 325	942	383	3 836	2 274	1 562	991	611	380	2 845	1 662	1 183
1 324	940	385	3 837	2 270	1 566	991	605	386	2 846	1 666	1 180

Note : Before 2011, data of "University" contain "Graduate school"

TABLE 7. LABOR FORCE BY EDUCATIONAL ATTAINMENT, 1978 TO DATE (Cont. 1)

單位：%

Unit：%

年 月 別 Year & month	總計 Total	男 Male	女 Female	國 中 及 以 下					
				合計 Total	男 Male	女 Female	國小及以下 Primary school & below		
							小計 Total	男 Male	女 Female
6 7年平均 Ave., 1978	100.00	67.07	32.93	74.30	49.93	24.36	56.84	37.79	19.05
6 8年平均 Ave., 1979	100.00	66.86	33.14	72.68	48.74	23.94	54.26	36.08	18.18
6 9年平均 Ave., 1980	100.00	66.46	33.54	69.68	46.57	23.11	50.88	33.70	17.18
7 0年平均 Ave., 1981	100.00	66.57	33.43	68.39	45.90	22.49	49.13	32.72	16.41
7 1年平均 Ave., 1982	100.00	66.17	33.83	66.86	44.74	22.13	47.41	31.37	16.04
7 2年平均 Ave., 1983	100.00	64.50	35.50	65.46	42.60	22.86	46.05	29.36	16.69
7 3年平均 Ave., 1984	100.00	63.78	36.22	63.90	41.03	22.88	44.41	27.72	16.69
7 4年平均 Ave., 1985	100.00	63.53	36.47	62.67	40.15	22.52	42.76	26.59	16.17
7 5年平均 Ave., 1986	100.00	62.39	37.61	60.96	38.39	22.57	41.01	24.91	16.10
7 6年平均 Ave., 1987	100.00	61.90	38.10	59.11	37.10	22.01	39.26	23.60	15.66
7 7年平均 Ave., 1988	100.00	62.21	37.79	57.03	36.14	20.89	37.18	22.54	14.64
7 8年平均 Ave., 1989	100.00	62.35	37.65	55.39	35.21	20.18	35.45	21.55	13.89
7 9年平均 Ave., 1990	100.00	62.48	37.52	53.43	34.14	19.29	33.52	20.33	13.19
8 0年平均 Ave., 1991	100.00	62.49	37.51	52.56	33.76	18.80	32.31	19.60	12.71
8 1年平均 Ave., 1992	100.00	62.30	37.70	50.82	32.55	18.28	30.44	18.23	12.20
8 2年平均 Ave., 1993	100.00	61.94	38.06	48.48	31.01	17.47	28.48	16.93	11.56
8 3年平均 Ave., 1994	100.00	61.62	38.38	47.41	30.31	17.10	27.23	16.13	11.11
8 4年平均 Ave., 1995	100.00	61.44	38.56	45.92	29.46	16.46	25.81	15.27	10.54
8 5年平均 Ave., 1996	100.00	60.82	39.18	43.33	27.62	15.72	23.90	13.98	9.93
8 6年平均 Ave., 1997	100.00	60.76	39.24	42.14	26.82	15.32	22.80	13.35	9.45
8 7年平均 Ave., 1998	100.00	60.54	39.46	40.33	25.85	14.48	21.14	12.42	8.72
8 8年平均 Ave., 1999	100.00	60.12	39.88	38.34	24.41	13.93	19.15	11.12	8.04
8 9年平均 Ave., 2000	100.00	59.97	40.03	37.01	23.60	13.41	17.99	10.38	7.61
9 0年平均 Ave., 2001	100.00	59.55	40.45	35.41	22.64	12.77	16.89	9.81	7.08
9 1年平均 Ave., 2002	100.00	59.14	40.86	33.61	21.48	12.13	15.98	9.19	6.79
9 2年平均 Ave., 2003	100.00	58.60	41.40	32.06	20.40	11.66	15.03	8.55	6.48
9 3年平均 Ave., 2004	100.00	58.28	41.72	30.36	19.36	11.00	13.91	7.95	5.95
9 4年平均 Ave., 2005	100.00	57.97	42.03	28.86	18.43	10.43	12.88	7.37	5.51
9 5年平均 Ave., 2006	100.00	57.55	42.45	27.20	17.33	9.87	11.73	6.69	5.04
9 6年平均 Ave., 2007	100.00	57.09	42.91	25.94	16.47	9.47	10.85	6.13	4.73
9 7年平均 Ave., 2008	100.00	56.88	43.12	24.51	15.62	8.89	10.06	5.70	4.36
9 8年平均 Ave., 2009	100.00	56.61	43.39	23.27	14.85	8.42	9.30	5.30	4.00
9 9年平均 Ave., 2010	100.00	56.39	43.61	22.41	14.28	8.12	8.83	5.03	3.80
1 0 0年平均 Ave., 2011	100.00	56.28	43.72	21.43	13.93	7.51	8.34	4.84	3.50
1 0 1年平均 Ave., 2012	100.00	56.16	43.84	20.73	13.67	7.06	7.99	4.70	3.28
1 0 2年平均 Ave., 2013	100.00	55.94	44.06	20.16	13.44	6.72	7.65	4.57	3.08
1 0 3年平均 Ave., 2014	100.00	55.84	44.16	19.02	13.00	6.02	6.96	4.27	2.70
1 0 4年平均 Ave., 2015	100.00	55.82	44.18	18.21	12.75	5.46	6.56	4.16	2.40
1 月 Jan.	100.00	55.81	44.19	18.49	12.77	5.72	6.70	4.20	2.50
2 月 Feb.	100.00	55.85	44.15	18.44	12.85	5.59	6.67	4.17	2.50
3 月 Mar.	100.00	55.83	44.17	18.41	12.75	5.66	6.67	4.16	2.51
4 月 Apr.	100.00	55.84	44.16	18.37	12.75	5.62	6.65	4.18	2.47
5 月 May	100.00	55.91	44.09	18.34	12.87	5.46	6.63	4.20	2.43
6 月 June	100.00	55.92	44.08	18.27	12.93	5.35	6.60	4.26	2.34
7 月 July	100.00	55.82	44.18	18.18	12.77	5.41	6.55	4.19	2.37
8 月 Aug.	100.00	55.74	44.26	18.06	12.64	5.42	6.50	4.17	2.33
9 月 Sept.	100.00	55.78	44.22	18.00	12.81	5.19	6.46	4.16	2.30
1 0 月 Oct.	100.00	55.79	44.21	18.00	12.70	5.30	6.45	4.12	2.34
1 1 月 Nov.	100.00	55.78	44.22	17.99	12.50	5.48	6.45	4.07	2.38
1 2 月 Dec.	100.00	55.80	44.20	17.98	12.64	5.34	6.43	4.10	2.33
1 0 5年平均 Ave., 2016	100.00	55.78	44.22	17.68	12.33	5.35	6.27	3.98	2.29
1 月 Jan.	100.00	55.80	44.20	17.97	12.74	5.23	6.41	4.11	2.31
2 月 Feb.	100.00	55.80	44.20	17.97	12.83	5.15	6.40	4.11	2.30
3 月 Mar.	100.00	55.83	44.17	17.92	12.69	5.23	6.39	4.12	2.27
4 月 Apr.	100.00	55.82	44.18	17.90	12.55	5.35	6.38	4.13	2.25
5 月 May	100.00	55.82	44.18	17.84	12.41	5.42	6.33	4.02	2.31
6 月 June	100.00	55.81	44.19	17.76	12.40	5.36	6.31	4.01	2.30
7 月 July	100.00	55.76	44.24	17.63	12.32	5.32	6.26	3.93	2.33
8 月 Aug.	100.00	55.70	44.30	17.51	12.20	5.31	6.20	3.89	2.31
9 月 Sept.	100.00	55.76	44.24	17.44	12.12	5.32	6.15	3.88	2.27
1 0 月 Oct.	100.00	55.75	44.25	17.42	12.04	5.38	6.15	3.89	2.25
1 1 月 Nov.	100.00	55.75	44.25	17.40	11.83	5.56	6.13	3.82	2.31
1 2 月 Dec.	100.00	55.76	44.24	17.36	11.80	5.56	6.10	3.81	2.29

TABLE 7. LABOR FORCE BY EDUCATIONAL ATTAINMENT, 1978 TO DATE (Cont. End)

Unit : %

大專及以上 Junior college & above											
合計 Total	男 Male	女 Female	專科 Junior college			大學 University			研究所 Graduate school		
			小計 Total	男 Male	女 Female	小計 Total	男 Male	女 Female	小計 Total	男 Male	女 Female
8.64	6.11	2.53	4.35	2.89	1.46	4.29	3.22	1.08	-	-	-
9.04	6.40	2.65	4.56	3.07	1.48	4.49	3.33	1.16	-	-	-
10.51	7.42	3.10	5.42	3.62	1.80	5.09	3.79	1.30	-	-	-
10.97	7.63	3.34	5.70	3.75	1.95	5.27	3.88	1.39	-	-	-
11.25	7.78	3.48	5.93	3.89	2.05	5.32	3.89	1.43	-	-	-
11.67	7.88	3.80	6.15	3.93	2.22	5.52	3.95	1.57	-	-	-
12.24	8.25	3.99	6.53	4.20	2.33	5.71	4.05	1.66	-	-	-
12.67	8.46	4.21	6.99	4.47	2.52	5.68	3.99	1.69	-	-	-
13.09	8.68	4.40	7.19	4.61	2.58	5.90	4.07	1.83	-	-	-
13.93	8.98	4.95	7.73	4.80	2.93	6.20	4.18	2.02	-	-	-
14.81	9.55	5.26	8.23	5.11	3.12	6.59	4.45	2.14	-	-	-
15.43	9.98	5.45	8.57	5.32	3.24	6.86	4.66	2.21	-	-	-
16.45	10.54	5.91	9.23	5.74	3.49	7.22	4.80	2.42	-	-	-
16.76	10.63	6.13	9.52	5.86	3.66	7.24	4.77	2.47	-	-	-
17.81	11.26	6.55	10.29	6.37	3.92	7.51	4.89	2.63	-	-	-
19.10	11.93	7.17	11.00	6.73	4.27	8.10	5.20	2.90	-	-	-
19.72	12.06	7.66	11.46	6.84	4.62	8.26	5.22	3.04	-	-	-
20.77	12.46	8.31	11.86	6.96	4.90	8.91	5.51	3.41	-	-	-
22.39	13.18	9.21	12.88	7.43	5.45	9.51	5.76	3.75	-	-	-
23.86	14.05	9.81	13.64	7.91	5.73	10.22	6.14	4.08	-	-	-
24.93	14.46	10.48	14.11	8.05	6.06	10.82	6.41	4.41	-	-	-
26.20	15.11	11.09	14.88	8.41	6.48	11.32	6.71	4.61	-	-	-
27.30	15.64	11.66	15.50	8.70	6.80	11.79	6.94	4.85	-	-	-
28.46	16.17	12.28	16.16	8.99	7.17	12.29	7.18	5.12	-	-	-
29.88	16.86	13.03	16.62	9.14	7.48	13.26	7.71	5.55	-	-	-
31.24	17.37	13.86	16.89	9.24	7.65	14.35	8.13	6.22	-	-	-
32.77	18.10	14.67	17.07	9.28	7.79	15.71	8.82	6.88	-	-	-
34.73	18.96	15.77	17.28	9.33	7.95	17.45	9.64	7.82	-	-	-
36.72	19.95	16.77	17.34	9.35	7.98	19.39	10.60	8.79	-	-	-
38.17	20.55	17.61	17.04	9.20	7.84	21.13	11.35	9.77	-	-	-
40.17	21.45	18.72	17.05	9.13	7.92	23.12	12.32	10.80	-	-	-
42.06	22.22	19.83	17.03	9.13	7.90	25.02	13.09	11.93	-	-	-
43.31	22.76	20.55	16.98	9.08	7.89	26.34	13.68	12.66	-	-	-
44.43	23.15	21.28	16.77	9.00	7.77	21.67	10.35	11.32	6.00	3.80	2.20
45.44	23.28	22.16	16.50	8.82	7.68	22.60	10.63	11.97	6.34	3.84	2.51
46.48	23.43	23.05	16.30	8.74	7.56	23.54	10.88	12.66	6.64	3.81	2.84
47.85	23.64	24.22	16.15	8.70	7.45	24.60	11.08	13.52	7.11	3.86	3.25
48.80	23.74	25.06	15.95	8.65	7.30	25.41	11.20	14.22	7.44	3.90	3.54
48.45	23.74	24.71	16.05	8.69	7.36	25.07	11.14	13.94	7.32	3.91	3.41
48.50	23.73	24.76	16.03	8.77	7.26	25.11	11.08	14.03	7.35	3.88	3.47
48.52	23.71	24.82	16.03	8.69	7.34	25.13	11.12	14.00	7.37	3.89	3.47
48.52	23.56	24.96	16.00	8.61	7.40	25.16	11.02	14.13	7.36	3.93	3.43
48.56	23.66	24.90	15.97	8.60	7.38	25.20	11.07	14.13	7.38	3.99	3.39
48.67	23.64	25.03	15.98	8.58	7.40	25.30	11.17	14.13	7.39	3.88	3.51
48.86	23.77	25.09	15.95	8.69	7.26	25.45	11.20	14.25	7.46	3.87	3.58
49.03	23.84	25.20	15.89	8.70	7.19	25.65	11.20	14.45	7.50	3.94	3.56
49.06	23.80	25.27	15.90	8.64	7.26	25.64	11.21	14.43	7.53	3.95	3.58
49.11	23.81	25.30	15.87	8.57	7.30	25.69	11.35	14.34	7.54	3.89	3.65
49.16	23.80	25.35	15.86	8.62	7.24	25.75	11.38	14.38	7.54	3.81	3.73
49.18	23.86	25.33	15.83	8.59	7.24	25.81	11.41	14.40	7.55	3.86	3.69
49.60	24.21	25.39	15.82	8.65	7.16	26.13	11.60	14.54	7.65	3.96	3.69
49.20	23.75	25.46	15.85	8.64	7.21	25.81	11.26	14.54	7.55	3.85	3.70
49.18	23.78	25.40	15.85	8.69	7.16	25.81	11.25	14.55	7.53	3.84	3.69
49.27	23.95	25.32	15.84	8.72	7.12	25.86	11.32	14.54	7.57	3.91	3.66
49.30	23.89	25.41	15.83	8.65	7.18	25.89	11.33	14.56	7.58	3.91	3.66
49.36	24.04	25.32	15.84	8.78	7.06	25.93	11.37	14.56	7.59	3.89	3.70
49.48	24.16	25.32	15.84	8.74	7.10	26.04	11.54	14.50	7.60	3.88	3.72
49.67	24.24	25.43	15.82	8.71	7.10	26.20	11.63	14.57	7.66	3.90	3.76
49.84	24.38	25.46	15.79	8.62	7.17	26.35	11.77	14.58	7.71	3.99	3.71
49.90	24.52	25.38	15.79	8.61	7.18	26.37	11.89	14.48	7.74	4.02	3.72
49.96	24.54	25.43	15.79	8.57	7.22	26.42	11.97	14.45	7.76	4.00	3.75
49.99	24.58	25.41	15.78	8.53	7.25	26.46	11.93	14.52	7.76	4.13	3.63
50.02	24.65	25.37	15.76	8.58	7.18	26.48	11.90	14.59	7.77	4.17	3.60

表8 歷年年齡組別勞動力參與率

單位：%

年 月 別 Year & month	總計 Total	男 Male	女 Female	1 5 ~ 2 4 歲					
				合計 Total	男 Male	女 Female	1 5 ~ 1 9 歲 Years		
							小計 Total	男 Male	女 Female
6 7年平均 Ave., 1978	58.76	77.96	39.13	53.53	56.79	50.78	44.72	43.64	45.83
6 8年平均 Ave., 1979	58.73	77.95	39.23	53.11	55.96	50.74	44.13	42.80	45.47
6 9年平均 Ave., 1980	58.26	77.11	39.25	51.84	53.87	50.20	41.57	40.15	42.99
7 0年平均 Ave., 1981	57.82	76.78	38.76	50.94	52.53	49.65	39.86	38.47	41.25
7 1年平均 Ave., 1982	57.93	76.47	39.30	50.25	51.73	49.05	38.29	37.21	39.38
7 2年平均 Ave., 1983	59.26	76.36	42.12	50.75	51.49	50.15	37.66	36.17	39.16
7 3年平均 Ave., 1984	59.72	76.11	43.30	50.25	50.54	50.02	35.74	34.67	36.82
7 4年平均 Ave., 1985	59.49	75.47	43.46	49.05	48.90	49.16	33.93	32.52	35.36
7 5年平均 Ave., 1986	60.37	75.15	45.51	49.57	48.52	50.44	33.53	31.92	35.16
7 6年平均 Ave., 1987	60.93	75.24	46.54	49.31	47.98	50.41	32.09	31.11	33.08
7 7年平均 Ave., 1988	60.21	74.83	45.56	47.10	45.43	48.47	28.98	28.01	29.94
7 8年平均 Ave., 1989	60.12	74.84	45.35	46.29	44.69	47.61	27.62	26.85	28.39
7 9年平均 Ave., 1990	59.24	73.96	44.50	43.93	42.19	45.36	24.68	24.12	25.24
8 0年平均 Ave., 1991	59.11	73.80	44.39	42.63	41.05	43.93	22.86	22.28	23.45
8 1年平均 Ave., 1992	59.34	73.78	44.83	41.55	40.83	42.15	21.20	21.07	21.32
8 2年平均 Ave., 1993	58.82	72.67	44.89	39.65	38.46	40.68	19.44	19.30	19.59
8 3年平均 Ave., 1994	58.96	72.44	45.40	39.78	38.84	40.60	20.21	20.98	19.43
8 4年平均 Ave., 1995	58.71	72.03	45.34	38.46	37.93	38.93	19.46	20.40	18.50
8 5年平均 Ave., 1996	58.44	71.13	45.76	37.40	36.44	38.25	18.71	19.40	18.00
8 6年平均 Ave., 1997	58.33	71.09	45.64	36.88	36.07	37.59	17.94	18.69	17.18
8 7年平均 Ave., 1998	58.04	70.58	45.60	35.96	34.76	37.01	16.13	16.82	15.44
8 8年平均 Ave., 1999	57.93	69.93	46.03	36.56	35.29	37.69	16.09	17.13	15.03
8 9年平均 Ave., 2000	57.68	69.42	46.02	36.28	35.28	37.18	15.14	16.24	14.00
9 0年平均 Ave., 2001	57.23	68.47	46.10	35.47	33.56	37.21	13.73	14.19	13.24
9 1年平均 Ave., 2002	57.34	68.22	46.59	35.29	32.75	37.59	13.03	13.42	12.62
9 2年平均 Ave., 2003	57.34	67.69	47.14	33.91	30.79	36.76	11.71	11.77	11.65
9 3年平均 Ave., 2004	57.66	67.78	47.71	33.52	30.77	36.05	11.00	11.51	10.47
9 4年平均 Ave., 2005	57.78	67.62	48.12	32.61	29.65	35.35	10.46	11.04	9.85
9 5年平均 Ave., 2006	57.92	67.35	48.68	31.48	28.46	34.35	9.77	9.95	9.58
9 6年平均 Ave., 2007	58.25	67.24	49.44	31.10	28.13	33.96	9.80	9.80	9.81
9 7年平均 Ave., 2008	58.28	67.09	49.67	30.17	27.81	32.47	9.74	10.07	9.39
9 8年平均 Ave., 2009	57.90	66.40	49.62	28.62	25.72	31.48	8.84	8.50	9.20
9 9年平均 Ave., 2010	58.07	66.51	49.89	28.78	26.46	31.06	8.93	9.09	8.76
1 0 0年平均 Ave., 2011	58.17	66.67	49.97	28.56	26.43	30.70	8.69	8.92	8.44
1 0 1年平均 Ave., 2012	58.35	66.83	50.19	29.08	26.94	31.23	8.45	8.72	8.15
1 0 2年平均 Ave., 2013	58.43	66.74	50.46	29.58	28.32	30.83	8.11	8.42	7.77
1 0 3年平均 Ave., 2014	58.54	66.78	50.64	29.36	29.04	29.70	7.98	8.92	6.97
1 0 4年平均 Ave., 2015	58.65	66.91	50.74	30.24	30.36	30.12	8.35	9.64	6.96
1 月 Jan.	58.60	66.83	50.71	29.73	29.61	29.84	8.22	9.85	6.46
2 月 Feb.	58.56	66.83	50.63	29.61	28.96	30.27	8.23	9.36	7.00
3 月 Mar.	58.55	66.80	50.65	29.55	29.51	29.59	8.06	9.26	6.76
4 月 Apr.	58.51	66.74	50.62	29.55	30.05	29.05	8.02	8.92	7.05
5 月 May	58.52	66.84	50.54	29.36	29.90	28.81	7.96	8.49	7.39
6 月 June	58.57	66.91	50.57	29.69	29.49	29.88	8.12	9.25	6.90
7 月 July	58.74	67.01	50.82	30.64	30.01	31.27	8.79	10.12	7.37
8 月 Aug.	58.85	67.05	51.00	31.33	31.28	31.38	9.00	10.14	7.77
9 月 Sept.	58.72	66.94	50.84	30.74	30.77	30.72	8.30	9.80	6.67
1 0 月 Oct.	58.73	66.97	50.84	30.82	31.22	30.41	8.39	10.35	6.29
1 1 月 Nov.	58.74	66.98	50.86	30.95	31.56	30.32	8.55	10.38	6.57
1 2 月 Dec.	58.72	66.99	50.81	30.98	32.00	29.94	8.58	9.80	7.26
1 0 5年平均 Ave., 2016	58.75	67.05	50.80	31.37	32.64	30.07	8.60	10.20	6.87
1 月 Jan.	58.70	66.96	50.79	30.87	31.62	30.10	8.46	9.91	6.89
2 月 Feb.	58.66	66.94	50.75	30.68	31.00	30.35	8.41	9.45	7.28
3 月 Mar.	58.64	66.97	50.68	30.64	31.67	29.60	8.40	9.66	7.05
4 月 Apr.	58.63	66.95	50.68	30.63	32.15	29.07	8.37	10.01	6.59
5 月 May	58.63	66.96	50.66	30.47	30.47	30.47	8.29	9.96	6.48
6 月 June	58.68	67.02	50.71	30.78	32.28	29.25	8.42	9.39	7.38
7 月 July	58.84	67.14	50.91	31.69	31.82	31.56	8.97	10.29	7.55
8 月 Aug.	58.93	67.19	51.05	32.27	34.32	30.18	9.08	11.43	6.55
9 月 Sept.	58.79	67.11	50.84	31.87	34.04	29.65	8.55	10.93	5.98
1 0 月 Oct.	58.81	67.13	50.87	32.09	33.35	30.80	8.72	10.93	6.35
1 1 月 Nov.	58.82	67.15	50.88	32.22	34.47	29.92	8.76	10.73	6.64
1 2 月 Dec.	58.80	67.14	50.83	32.25	34.60	29.87	8.79	9.76	7.75

TABLE 8. LABOR FORCE PARTICIPATION RATES BY AGE, 1978 TO DATE (Cont.)

Years									65歲及以上 Years & over		
50~54歲 Years			55~59歲 Years			60~64歲 Years			合計	男	女
小計 Total	男 Male	女 Female	小計 Total	男 Male	女 Female	小計 Total	男 Male	女 Female	Total	Male	Female
65.36	90.57	28.87	56.81	82.07	21.53	43.53	67.23	12.98	9.48	16.82	2.47
66.01	91.19	29.70	57.46	82.01	22.87	42.51	64.97	13.19	9.26	16.74	2.00
66.02	90.87	30.70	56.30	79.74	22.86	40.83	62.35	12.40	8.48	15.27	1.78
65.70	90.96	31.09	56.48	80.00	22.73	40.76	62.21	12.19	8.55	15.24	1.86
65.22	90.50	31.70	56.99	79.89	23.75	40.35	60.76	12.85	8.48	14.88	2.01
65.68	89.81	35.07	58.31	79.82	26.84	41.29	60.18	15.61	9.11	15.35	2.70
66.32	90.39	37.37	58.82	79.80	28.28	41.33	59.53	16.48	9.07	15.04	2.80
65.98	90.19	38.44	58.09	79.00	28.07	41.07	58.36	17.01	9.74	15.72	3.36
65.96	90.12	39.69	57.98	78.12	30.04	40.17	56.14	17.59	10.53	16.66	3.89
66.12	90.41	40.54	58.50	79.11	30.94	41.82	57.66	19.32	10.59	16.70	3.88
65.62	91.06	39.47	58.49	80.18	30.90	41.68	57.50	19.05	9.64	15.21	3.43
65.54	91.71	39.03	58.07	80.68	30.71	41.98	58.11	18.95	10.34	16.03	3.92
65.04	90.87	39.16	56.43	79.73	29.95	40.90	56.38	19.06	9.77	14.80	4.02
65.64	91.23	39.97	56.29	80.92	29.94	41.84	57.87	20.04	9.93	14.92	4.12
65.98	91.63	40.19	56.72	81.77	30.92	41.97	58.50	20.34	9.69	14.48	4.07
65.80	91.00	40.46	56.06	81.15	30.81	41.61	58.25	20.88	9.83	14.72	4.00
66.11	90.62	41.41	55.52	80.75	30.44	40.61	58.04	20.14	9.68	14.38	4.04
65.79	90.12	41.30	55.75	80.86	31.13	41.06	59.13	21.09	9.79	14.39	4.24
65.30	88.68	41.78	55.18	80.09	30.89	39.79	57.81	21.03	8.95	13.05	3.98
65.09	88.57	41.48	54.75	79.21	30.89	40.10	59.31	20.99	8.76	12.87	3.86
65.49	89.08	41.77	53.52	77.92	29.72	38.25	57.89	19.26	8.51	12.45	3.89
64.25	86.82	41.60	52.31	74.91	30.13	37.24	56.27	19.01	7.92	11.49	3.84
63.91	85.56	42.14	50.54	72.59	28.84	35.68	53.92	18.42	7.71	11.25	3.73
62.33	83.37	41.14	49.22	71.12	27.71	34.15	52.01	17.30	7.39	10.91	3.52
62.78	82.86	42.60	49.13	70.78	27.88	33.89	51.66	17.17	7.79	11.54	3.78
63.59	83.07	44.09	48.53	68.80	28.59	34.03	50.24	18.76	7.78	11.38	4.01
64.31	83.65	45.00	48.63	68.49	29.10	33.49	49.88	17.97	7.42	10.83	3.93
64.51	83.72	45.39	48.76	68.75	29.13	32.49	48.00	17.78	7.27	10.66	3.86
64.85	83.44	46.39	48.15	68.03	28.70	31.60	46.87	17.13	7.58	11.18	4.04
65.57	83.25	48.09	49.64	68.15	31.58	32.04	46.32	18.48	8.13	11.95	4.45
65.94	82.69	49.44	50.60	68.64	33.06	31.86	45.87	18.56	8.10	11.74	4.64
65.43	81.57	49.56	49.95	66.90	33.51	31.75	45.79	18.38	8.05	11.95	4.40
65.93	81.67	50.49	50.67	67.59	34.33	32.20	45.73	19.32	8.09	12.07	4.43
67.14	82.74	51.85	51.66	68.62	35.31	32.01	46.37	18.38	7.93	12.00	4.23
67.73	82.89	52.89	52.52	69.32	36.36	32.56	47.24	18.67	8.10	12.46	4.20
68.27	82.30	54.53	53.21	68.64	38.40	33.42	48.57	19.09	8.34	12.82	4.38
69.63	83.46	56.11	54.41	69.43	40.04	35.61	49.40	22.60	8.68	13.31	4.63
70.34	83.85	57.15	55.08	70.62	40.21	35.77	49.27	23.08	8.78	13.58	4.64
69.87	82.79	57.24	54.73	71.41	38.79	35.64	50.11	22.04	8.77	13.37	4.77
69.94	83.03	57.11	54.74	71.99	38.24	35.52	49.27	22.61	8.76	13.39	4.73
70.27	83.57	57.26	54.78	70.17	40.03	35.46	49.20	22.51	8.81	13.90	4.39
70.27	83.43	57.40	54.82	69.71	40.52	35.39	48.82	22.76	8.80	13.86	4.42
70.31	83.37	57.55	55.20	69.28	41.72	35.63	50.15	22.02	8.79	13.60	4.63
70.38	83.81	57.22	55.08	69.88	40.93	35.66	49.99	22.21	8.81	13.77	4.52
70.41	84.44	56.70	55.15	71.05	39.86	35.58	48.43	23.49	8.83	13.57	4.73
70.37	83.85	57.25	55.20	70.09	40.93	35.66	48.54	23.57	8.86	13.94	4.47
70.38	84.59	56.53	55.25	70.98	40.20	35.93	49.90	22.84	8.78	13.37	4.81
70.47	84.51	56.79	55.26	71.51	39.73	36.09	48.86	24.10	8.76	13.15	4.98
70.73	84.71	57.04	55.42	70.63	40.92	36.29	48.32	24.97	8.75	13.70	4.47
70.72	84.09	57.67	55.33	70.80	40.59	36.30	49.75	23.66	8.69	13.31	4.71
71.44	84.23	59.00	55.67	70.60	41.40	36.35	50.70	22.90	8.61	13.66	4.28
70.88	82.82	59.24	55.32	70.68	40.62	36.17	50.13	23.08	8.70	13.14	4.86
71.13	83.51	59.06	55.39	70.48	40.97	36.16	51.59	21.62	8.67	13.22	4.76
71.25	83.25	59.58	55.30	71.08	40.14	36.28	50.63	22.86	8.63	13.56	4.38
71.25	83.24	59.58	55.48	71.44	40.14	36.37	50.12	23.53	8.63	13.51	4.44
71.37	84.43	58.67	55.83	70.47	41.86	36.41	50.91	22.83	8.62	13.46	4.46
71.55	85.70	57.76	55.78	70.02	42.23	36.44	51.66	22.16	8.54	14.21	3.68
71.67	85.93	57.78	55.81	70.84	41.41	36.28	50.20	23.21	8.62	13.54	4.40
71.64	84.36	59.27	55.85	69.97	42.29	36.34	49.86	23.71	8.63	13.72	4.27
71.60	84.68	58.88	55.91	69.71	42.75	36.26	50.59	22.81	8.56	13.55	4.28
71.63	85.37	58.31	55.86	70.70	41.64	36.42	51.33	22.39	8.57	13.90	4.01
71.70	84.24	59.50	55.81	71.30	41.00	36.53	50.90	23.03	8.56	14.03	3.89
71.66	83.24	60.37	55.75	70.47	41.70	36.55	50.51	23.51	8.57	13.99	3.94

表9 歷年教育程度別勞動力參與率

單位：%

年 月 別 Year & month	總計 Total	男 Male	女 Female	國 中 及 以 下					
				合計 Total	男 Male	女 Female	國小及以下 Primary school & below		
							小計 Total	男 Male	女 Female
67年平均 Ave., 1978	58.76	77.96	39.13	59.36	83.86	37.13	57.25	85.06	34.73
68年平均 Ave., 1979	58.73	77.95	39.23	59.17	83.74	37.05	56.57	84.40	34.19
69年平均 Ave., 1980	58.26	77.11	39.25	58.43	82.82	36.67	55.47	82.98	33.61
70年平均 Ave., 1981	57.82	76.78	38.76	57.61	81.99	35.85	54.54	82.23	32.64
71年平均 Ave., 1982	57.93	76.47	39.30	57.60	81.68	36.09	54.24	81.19	32.90
72年平均 Ave., 1983	59.26	76.36	42.12	58.93	81.36	38.92	55.58	80.38	36.03
73年平均 Ave., 1984	59.72	76.11	43.30	59.17	80.61	40.06	55.87	79.47	37.42
74年平均 Ave., 1985	59.49	75.47	43.46	58.80	79.78	40.04	55.22	78.19	37.24
75年平均 Ave., 1986	60.37	75.15	45.51	59.43	79.00	41.81	55.63	76.81	39.00
76年平均 Ave., 1987	60.93	75.24	46.54	59.72	79.04	42.29	55.69	76.40	39.53
77年平均 Ave., 1988	60.21	74.83	45.56	58.46	78.35	40.61	54.09	75.35	37.71
78年平均 Ave., 1989	60.12	74.84	45.35	57.96	77.88	40.07	53.33	74.60	36.97
79年平均 Ave., 1990	59.24	73.96	44.50	56.69	76.86	38.71	51.86	73.02	35.85
80年平均 Ave., 1991	59.11	73.80	44.39	56.22	76.40	38.12	51.04	72.20	35.15
81年平均 Ave., 1992	59.34	73.78	44.83	56.13	75.91	38.33	50.60	70.87	35.45
82年平均 Ave., 1993	58.82	72.67	44.89	55.11	74.65	37.63	49.24	68.90	34.73
83年平均 Ave., 1994	58.96	72.44	45.40	54.80	73.96	37.56	48.28	67.33	34.22
84年平均 Ave., 1995	58.71	72.03	45.34	54.04	73.03	36.88	47.10	65.73	33.39
85年平均 Ave., 1996	58.44	71.13	45.76	52.69	71.04	36.24	45.45	63.01	32.65
86年平均 Ave., 1997	58.33	71.09	45.64	51.98	70.02	35.82	44.60	61.69	32.06
87年平均 Ave., 1998	58.04	70.58	45.60	51.05	69.06	34.84	42.74	59.41	30.53
88年平均 Ave., 1999	57.93	69.93	46.03	50.26	67.71	34.62	41.07	56.94	29.65
89年平均 Ave., 2000	57.68	69.42	46.02	49.42	66.73	33.94	39.58	54.94	28.65
90年平均 Ave., 2001	57.23	68.47	46.10	48.51	65.70	33.14	37.92	53.30	27.09
91年平均 Ave., 2002	57.34	68.22	46.59	47.96	64.95	32.77	37.07	52.18	26.63
92年平均 Ave., 2003	57.34	67.69	47.14	47.24	63.47	32.64	36.14	50.18	26.40
93年平均 Ave., 2004	57.66	67.78	47.71	46.39	62.38	31.96	34.82	48.59	25.26
94年平均 Ave., 2005	57.78	67.62	48.12	45.53	61.43	31.24	33.52	47.01	24.23
95年平均 Ave., 2006	57.92	67.35	48.68	44.34	59.72	30.53	31.90	44.61	23.14
96年平均 Ave., 2007	58.25	67.24	49.44	43.88	59.01	30.34	30.88	42.83	22.68
97年平均 Ave., 2008	58.28	67.09	49.67	42.87	57.85	29.46	29.71	41.46	21.68
98年平均 Ave., 2009	57.90	66.40	49.62	41.67	56.22	28.61	28.23	39.63	20.44
99年平均 Ave., 2010	58.07	66.51	49.89	41.62	56.00	28.67	27.89	39.21	20.17
100年平均 Ave., 2011	58.17	66.67	49.97	41.18	55.99	27.62	27.40	39.07	19.39
101年平均 Ave., 2012	58.35	66.83	50.19	41.25	55.95	27.34	27.36	38.84	19.22
102年平均 Ave., 2013	58.43	66.74	50.46	41.50	55.64	27.51	27.23	38.19	19.09
103年平均 Ave., 2014	58.54	66.78	50.64	40.57	54.38	26.20	25.79	36.14	17.74
104年平均 Ave., 2015	58.65	66.91	50.74	40.17	53.85	25.22	25.36	35.88	16.80
1 月 Jan.	58.60	66.83	50.71	40.18	53.79	25.67	25.36	36.00	16.93
2 月 Feb.	58.56	66.83	50.63	39.95	53.83	25.10	25.34	35.78	17.03
3 月 Mar.	58.55	66.80	50.65	39.81	53.13	25.44	25.41	35.70	17.19
4 月 Apr.	58.51	66.74	50.62	39.59	52.96	25.17	25.42	36.05	16.96
5 月 May	58.52	66.84	50.54	39.43	53.10	24.54	25.42	36.11	16.81
6 月 June	58.57	66.91	50.57	39.68	53.57	24.38	25.41	36.49	16.37
7 月 July	58.74	67.01	50.82	40.16	54.00	25.03	25.39	36.03	16.68
8 月 Aug.	58.85	67.05	51.00	40.88	54.79	25.67	25.33	36.03	16.55
9 月 Sept.	58.72	66.94	50.84	40.81	55.29	24.80	25.21	35.89	16.37
10 月 Oct.	58.73	66.97	50.84	40.69	54.63	25.26	25.28	35.63	16.72
11 月 Nov.	58.74	66.98	50.86	40.55	53.54	26.10	25.35	35.31	17.10
12 月 Dec.	58.72	66.99	50.81	40.42	53.72	25.49	25.38	35.49	16.91
105年平均 Ave., 2016	58.75	67.05	50.80	40.37	54.20	25.43	25.31	35.86	16.75
1 月 Jan.	58.70	66.96	50.79	40.29	53.85	24.98	25.39	35.54	16.83
2 月 Feb.	58.66	66.94	50.75	40.21	54.05	24.54	25.42	35.62	16.81
3 月 Mar.	58.64	66.97	50.68	40.02	53.67	24.75	25.42	35.98	16.60
4 月 Apr.	58.63	66.95	50.68	39.90	53.24	25.13	25.45	36.37	16.40
5 月 May	58.63	66.96	50.66	39.70	52.90	25.26	25.37	36.00	16.76
6 月 June	58.68	67.02	50.71	39.93	53.50	25.17	25.39	36.07	16.73
7 月 July	58.84	67.14	50.91	40.33	54.33	25.25	25.34	35.58	17.06
8 月 Aug.	58.93	67.19	51.05	41.08	55.46	25.74	25.24	35.47	17.00
9 月 Sept.	58.79	67.11	50.84	40.99	55.41	25.72	25.09	35.67	16.67
10 月 Oct.	58.81	67.13	50.87	40.86	55.18	25.84	25.18	36.17	16.51
11 月 Nov.	58.82	67.15	50.88	40.73	54.47	26.51	25.21	35.84	16.90
12 月 Dec.	58.80	67.14	50.83	40.55	54.56	26.24	25.17	36.07	16.74

註：99年(含)以前，「大學」係含「研究所」者。

Note: Before 2011, data of "University" contain "Graduate school".

TABLE 9. LABOR FORCE PARTICIPATION RATES BY EDUCATIONAL ATTAINMENT, 1978 TO DATE

Junior high & below			高 中 (職) Senior high & vocational								
國 中 Junior high			合計 Total	男 Male	女 Female	高 中 Senior high			高 職 Vocational		
小計 Total	男 Male	女 Female				小計 Total	男 Male	女 Female	小計 Total	男 Male	女 Female
67.45	80.31	49.38	54.36	62.82	43.64	47.39	57.33	32.51	59.39	67.29	50.48
68.43	81.91	50.26	55.29	64.27	44.24	47.79	58.32	32.32	60.42	68.93	51.15
68.29	82.40	49.77	55.07	64.32	44.25	47.51	58.06	32.61	60.24	69.26	50.94
67.23	81.41	48.81	55.33	65.22	43.90	48.73	60.00	32.95	59.65	69.16	49.93
67.84	82.84	48.53	55.75	65.62	44.61	49.09	60.56	33.83	59.85	69.14	50.36
68.74	83.60	49.74	57.15	66.61	46.66	49.94	61.31	34.73	61.15	69.97	52.33
68.38	83.10	49.50	58.13	67.72	47.66	50.73	61.63	36.15	62.10	71.51	52.88
68.33	83.12	49.52	57.96	67.55	47.60	50.66	60.98	37.01	61.69	71.43	52.20
69.13	83.40	50.96	59.46	68.40	50.04	51.17	60.70	38.93	63.54	72.74	54.72
69.71	84.11	51.10	60.46	69.20	51.27	51.72	61.58	39.08	64.63	73.37	56.27
68.87	83.87	49.55	60.42	69.44	51.02	52.37	61.94	40.05	64.27	73.60	55.48
68.52	83.68	49.18	60.91	70.51	50.99	52.52	62.14	40.40	64.88	75.06	55.31
67.24	83.30	46.79	60.51	70.48	50.23	52.04	61.67	40.27	64.68	75.39	54.54
67.08	83.09	46.31	60.65	70.66	50.39	52.40	62.17	40.41	64.81	75.53	54.76
67.07	83.48	45.84	60.93	71.23	50.44	52.04	61.92	40.03	65.18	76.30	54.79
66.39	82.98	44.97	60.70	70.45	50.76	51.90	61.26	40.51	64.74	75.20	54.87
67.03	83.29	45.85	61.00	70.90	50.94	52.54	61.83	41.45	64.74	75.40	54.67
66.66	82.95	45.33	60.94	70.91	50.82	52.23	61.36	41.18	64.64	75.49	54.42
65.52	81.72	44.66	61.12	70.64	51.40	52.80	61.65	42.07	64.58	74.84	54.82
64.55	80.83	44.15	61.08	71.09	50.96	52.30	62.29	40.38	64.88	75.36	55.02
64.97	81.27	44.27	61.12	71.11	51.11	52.63	62.99	40.25	64.91	75.19	55.35
64.71	80.44	44.90	61.36	71.21	51.50	52.69	63.47	39.79	65.19	75.07	56.02
64.62	80.26	44.77	61.40	71.30	51.49	51.75	62.31	39.15	65.67	75.81	56.29
65.08	79.92	45.89	61.38	70.68	52.14	50.45	60.27	38.72	66.27	75.99	57.38
65.36	79.50	46.37	61.90	71.14	52.81	49.72	59.41	38.18	67.38	77.20	58.53
64.83	78.46	46.38	62.43	71.64	53.42	50.14	59.20	39.56	67.92	77.95	58.86
64.48	77.76	46.51	63.41	72.66	54.43	50.59	59.40	40.35	69.09	79.33	59.90
64.00	77.23	46.21	63.45	72.67	54.46	50.34	59.10	40.19	69.20	79.41	59.98
62.95	75.89	45.75	63.52	72.34	54.93	49.59	57.98	39.98	69.61	79.39	60.74
62.93	76.01	45.75	63.95	72.24	55.82	50.44	58.69	41.04	69.85	78.83	61.61
61.99	74.84	45.04	63.64	72.02	55.40	50.57	58.64	41.42	69.31	78.43	60.87
61.02	73.21	44.87	62.61	71.13	54.22	49.91	58.10	40.73	68.12	77.35	59.55
61.23	73.02	45.51	62.25	70.87	53.78	49.45	57.45	40.60	67.88	77.30	59.11
60.56	72.78	43.86	62.36	70.93	53.97	49.62	57.35	41.16	68.05	77.50	59.24
60.51	72.75	43.23	62.30	71.19	53.51	49.62	58.00	40.45	68.04	77.62	59.00
61.04	72.79	43.81	61.82	70.60	53.02	48.79	57.06	39.69	67.80	77.26	58.73
60.64	72.19	42.70	61.80	71.12	52.35	49.16	57.72	39.81	67.68	77.68	57.87
59.89	71.16	41.49	62.04	71.69	52.10	49.92	58.66	40.49	67.69	77.99	57.33
60.14	70.97	42.77	61.95	71.69	52.03	49.55	57.92	40.54	67.74	78.37	57.17
59.37	71.08	40.62	61.96	71.52	52.22	49.57	58.73	39.70	67.74	77.72	57.82
58.70	69.57	41.16	62.00	71.81	51.95	49.65	58.92	39.58	67.76	78.08	57.47
57.94	68.68	40.63	62.11	72.41	51.56	49.80	59.05	39.84	67.84	78.86	56.82
57.32	68.78	38.84	62.15	72.04	52.07	50.01	58.89	40.56	67.81	78.36	57.26
58.15	69.57	39.45	62.03	71.86	51.99	50.04	59.17	40.28	67.62	77.97	57.27
59.77	71.35	41.00	61.97	71.41	52.23	49.96	58.69	40.54	67.56	77.53	57.49
62.47	73.65	44.07	62.07	71.35	52.44	49.98	57.53	41.82	67.73	78.01	57.26
62.47	74.75	41.93	62.04	71.05	52.72	49.93	57.83	41.37	67.70	77.44	57.85
61.73	73.42	42.26	62.03	71.39	52.32	50.01	59.60	39.63	67.66	77.08	58.07
60.96	71.29	43.73	62.06	72.16	51.57	50.21	59.29	40.36	67.60	78.36	56.64
60.33	71.31	41.99	62.06	71.64	52.11	50.30	58.25	41.66	67.55	78.10	56.83
60.00	71.63	41.56	62.06	71.77	52.01	50.41	59.54	40.67	67.48	77.60	57.17
59.76	71.32	40.42	62.06	71.70	52.07	50.39	58.49	41.68	67.51	78.02	56.79
59.33	71.47	39.02	62.10	71.34	52.53	50.33	58.26	41.77	67.58	77.61	57.39
58.69	70.24	39.75	62.03	71.44	52.31	50.19	59.14	40.60	67.54	77.33	57.62
58.17	68.92	40.88	62.05	72.21	51.58	50.41	59.66	40.50	67.48	78.21	56.59
57.60	68.27	40.52	62.08	72.26	51.60	50.45	60.17	40.07	67.49	78.04	56.82
58.36	69.62	40.46	61.97	71.75	51.88	50.48	60.46	39.89	67.31	77.11	57.33
59.78	72.11	40.37	61.99	71.54	52.09	50.44	60.07	40.17	67.36	76.99	57.51
62.62	75.29	42.68	62.12	71.45	52.46	50.51	58.75	41.72	67.54	77.49	57.36
62.60	74.94	43.30	62.04	71.31	52.42	50.34	58.80	41.31	67.49	77.27	57.48
61.88	73.70	43.64	62.03	71.65	52.07	50.38	60.25	39.90	67.46	77.06	57.63
61.26	72.46	44.39	62.09	72.33	51.48	50.48	60.50	39.85	67.50	77.94	56.80
60.63	72.25	43.52	62.13	72.28	51.62	50.54	59.95	40.57	67.53	78.12	56.68

Unit : %

表 1 1 歷年就業者之年齡

單位：千人

年 月 別 Year & month	總計 Total	男 Male	女 Female	1 5 ~ 2 4 歲					
				合計 Total	男 Male	女 Female	1 5 ~ 1 9 歲 Years		
							小計 Total	男 Male	女 Female
6 7 年平均 Ave., 1978	6 231	4 183	2 048	1 773	861	911	842	416	426
6 8 年平均 Ave., 1979	6 432	4 306	2 126	1 775	846	929	841	411	430
6 9 年平均 Ave., 1980	6 547	4 357	2 191	1 732	804	927	787	381	406
7 0 年平均 Ave., 1981	6 672	4 448	2 224	1 700	784	917	748	364	385
7 1 年平均 Ave., 1982	6 811	4 509	2 301	1 655	758	898	704	344	360
7 2 年平均 Ave., 1983	7 070	4 561	2 509	1 644	740	904	668	323	345
7 3 年平均 Ave., 1984	7 308	4 661	2 647	1 630	727	903	632	308	324
7 4 年平均 Ave., 1985	7 428	4 719	2 709	1 568	695	873	586	284	302
7 5 年平均 Ave., 1986	7 733	4 821	2 912	1 588	691	897	578	276	302
7 6 年平均 Ave., 1987	8 022	4 966	3 057	1 591	694	897	554	271	283
7 7 年平均 Ave., 1988	8 107	5 043	3 064	1 506	647	859	499	242	256
7 8 年平均 Ave., 1989	8 258	5 149	3 110	1 467	634	833	467	228	239
7 9 年平均 Ave., 1990	8 283	5 175	3 108	1 375	591	784	408	199	209
8 0 年平均 Ave., 1991	8 439	5 274	3 165	1 345	584	761	385	189	196
8 1 年平均 Ave., 1992	8 632	5 380	3 252	1 310	585	725	358	179	179
8 2 年平均 Ave., 1993	8 745	5 422	3 323	1 278	574	705	340	171	169
8 3 年平均 Ave., 1994	8 939	5 511	3 428	1 296	591	705	363	191	171
8 4 年平均 Ave., 1995	9 045	5 558	3 487	1 256	580	677	357	190	166
8 5 年平均 Ave., 1996	9 068	5 508	3 560	1 203	546	657	338	178	160
8 6 年平均 Ave., 1997	9 176	5 562	3 613	1 193	541	652	323	170	153
8 7 年平均 Ave., 1998	9 289	5 610	3 679	1 167	519	648	287	150	137
8 8 年平均 Ave., 1999	9 385	5 624	3 761	1 193	535	658	276	148	127
8 9 年平均 Ave., 2000	9 491	5 670	3 821	1 189	541	648	254	139	116
9 0 年平均 Ave., 2001	9 383	5 553	3 830	1 117	498	619	213	113	99
9 1 年平均 Ave., 2002	9 454	5 547	3 907	1 070	462	608	190	100	90
9 2 年平均 Ave., 2003	9 573	5 579	3 994	1 013	429	584	165	85	80
9 3 年平均 Ave., 2004	9 786	5 680	4 106	989	425	564	153	81	71
9 4 年平均 Ave., 2005	9 942	5 753	4 190	944	409	535	144	78	66
9 5 年平均 Ave., 2006	10 111	5 810	4 301	902	392	510	136	73	64
9 6 年平均 Ave., 2007	10 294	5 868	4 426	870	383	487	138	71	67
9 7 年平均 Ave., 2008	10 403	5 902	4 501	821	371	450	136	73	64
9 8 年平均 Ave., 2009	10 279	5 776	4 502	749	329	419	120	59	61
9 9 年平均 Ave., 2010	10 493	5 880	4 613	758	344	414	125	65	60
1 0 0 年平均 Ave., 2011	10 709	6 006	4 702	763	352	411	123	66	57
1 0 1 年平均 Ave., 2012	10 860	6 083	4 777	780	362	418	122	65	57
1 0 2 年平均 Ave., 2013	10 967	6 116	4 851	782	374	408	116	63	53
1 0 3 年平均 Ave., 2014	11 079	6 166	4 913	774	384	390	111	64	47
1 0 4 年平均 Ave., 2015	11 198	6 234	4 964	796	402	393	114	69	45
1 月 Jan.	11 159	6 213	4 946	785	391	394	113	71	42
2 月 Feb.	11 160	6 216	4 944	784	382	402	113	65	48
3 月 Mar.	11 162	6 215	4 947	783	394	389	112	68	44
4 月 Apr.	11 170	6 217	4 953	784	400	384	111	62	49
5 月 May	11 179	6 228	4 951	781	386	396	110	58	52
6 月 June	11 185	6 232	4 953	784	396	388	111	66	45
7 月 July	11 211	6 241	4 971	803	409	395	120	74	47
8 月 Aug.	11 230	6 245	4 986	815	418	397	123	71	51
9 月 Sept.	11 213	6 240	4 974	801	408	393	113	69	43
1 0 月 Oct.	11 225	6 248	4 978	805	414	391	113	76	37
1 1 月 Nov.	11 235	6 252	4 984	809	411	398	115	76	39
1 2 月 Dec.	11 242	6 257	4 985	811	417	394	115	68	47
1 0 5 年平均 Ave., 2016	11 267	6 267	5 000	814	430	384	114	70	44
1 月 Jan.	11 244	6 258	4 986	809	418	391	114	70	44
2 月 Feb.	11 231	6 251	4 980	804	414	390	114	70	45
3 月 Mar.	11 237	6 256	4 981	803	422	381	113	67	47
4 月 Apr.	11 242	6 257	4 985	802	421	381	112	68	44
5 月 May	11 247	6 260	4 987	800	398	402	111	70	42
6 月 June	11 251	6 261	4 990	803	440	363	112	64	48
7 月 July	11 275	6 270	5 005	819	430	389	119	68	51
8 月 Aug.	11 290	6 273	5 017	829	454	375	120	79	40
9 月 Sept.	11 276	6 269	5 007	819	448	372	112	75	37
1 0 月 Oct.	11 291	6 274	5 017	824	429	394	113	75	39
1 1 月 Nov.	11 307	6 284	5 023	826	440	386	113	71	42
1 2 月 Dec.	11 315	6 290	5 025	827	444	383	113	65	48

TABLE 11. EMPLOYED PERSONS BY AGE, 1978 TO DATE

Unit : Thousand Persons

Years			25 ~ 44 歲								
20 ~ 24 歲			合計	男	女	25 ~ 29 歲			30 ~ 34 歲		
小計	男	女				小計	男	女	小計	男	女
Total	Male	Female	Total	Male	Female	Total	Male	Female	Total	Male	Female
931	445	486	2 885	2 045	840	1 010	710	300	642	462	180
934	435	499	3 025	2 145	880	1 075	759	316	687	496	191
945	423	522	3 159	2 229	929	1 136	795	341	732	519	213
952	420	532	3 282	2 320	962	1 168	818	350	825	585	240
951	414	538	3 433	2 395	1 038	1 188	819	369	965	685	280
976	417	559	3 649	2 461	1 188	1 233	827	406	1 075	731	344
998	419	579	3 845	2 555	1 291	1 279	844	435	1 151	774	377
982	411	571	3 989	2 631	1 359	1 300	846	453	1 204	805	399
1 010	415	595	4 216	2 719	1 497	1 342	852	489	1 269	832	437
1 037	423	614	4 440	2 826	1 614	1 391	870	521	1 318	849	469
1 007	405	602	4 585	2 930	1 655	1 421	887	534	1 335	866	469
1 000	406	595	4 741	3 024	1 717	1 444	891	553	1 360	885	475
968	392	575	4 877	3 115	1 762	1 450	890	559	1 382	899	483
960	395	565	5 057	3 221	1 836	1 453	888	565	1 393	907	486
952	406	546	5 249	3 312	1 937	1 454	879	575	1 429	922	508
938	402	536	5 357	3 348	2 009	1 428	854	574	1 455	928	527
933	400	533	5 480	3 394	2 086	1 419	839	579	1 474	931	543
899	389	510	5 552	3 418	2 134	1 409	825	585	1 477	926	550
865	368	497	5 576	3 391	2 185	1 387	802	585	1 474	911	563
870	371	499	5 597	3 390	2 207	1 376	792	585	1 466	902	563
881	369	511	5 651	3 402	2 249	1 380	786	594	1 462	892	569
917	386	531	5 649	3 377	2 271	1 368	772	595	1 447	878	569
934	402	532	5 679	3 371	2 308	1 368	765	603	1 443	864	578
904	385	520	5 595	3 275	2 320	1 335	733	602	1 413	833	581
879	362	518	5 616	3 257	2 359	1 358	738	620	1 407	820	588
848	344	504	5 673	3 263	2 410	1 389	744	645	1 408	814	594
836	344	493	5 768	3 288	2 480	1 451	770	680	1 402	802	599
799	331	468	5 837	3 300	2 537	1 503	788	715	1 400	791	608
765	319	446	5 925	3 301	2 624	1 539	798	742	1 423	790	632
732	312	421	5 973	3 293	2 680	1 544	791	753	1 469	810	659
685	298	386	5 999	3 283	2 716	1 545	783	762	1 508	826	682
628	270	359	5 906	3 194	2 711	1 495	755	741	1 533	829	704
633	279	354	5 963	3 205	2 758	1 483	746	736	1 589	855	734
640	287	353	6 016	3 222	2 795	1 458	726	733	1 638	882	756
658	296	361	6 020	3 217	2 803	1 414	706	708	1 643	881	762
666	311	355	6 012	3 197	2 815	1 369	684	685	1 651	876	775
662	320	343	5 985	3 182	2 803	1 325	671	653	1 644	871	773
681	333	348	5 990	3 175	2 815	1 313	668	645	1 619	855	763
672	320	352	5 999	3 174	2 825	1 324	678	646	1 632	851	781
670	316	354	5 997	3 183	2 814	1 321	679	642	1 631	857	774
672	326	345	5 991	3 171	2 820	1 316	676	640	1 628	850	778
673	338	335	5 993	3 173	2 820	1 318	671	647	1 626	857	769
671	328	344	5 992	3 198	2 794	1 314	681	634	1 625	862	763
673	330	343	5 990	3 174	2 815	1 310	665	645	1 623	855	768
683	335	348	5 990	3 167	2 823	1 312	666	646	1 618	860	758
692	347	345	5 990	3 176	2 814	1 313	663	650	1 615	857	758
688	338	350	5 986	3 169	2 817	1 309	652	657	1 609	853	756
692	338	354	5 987	3 171	2 817	1 308	661	647	1 611	857	754
694	335	359	5 981	3 171	2 811	1 306	661	644	1 604	853	750
696	349	348	5 983	3 173	2 811	1 304	657	647	1 601	848	753
700	359	340	5 968	3 154	2 814	1 305	660	645	1 559	824	735
695	348	348	5 981	3 184	2 797	1 305	660	645	1 595	846	749
690	344	346	5 969	3 160	2 809	1 302	661	641	1 587	834	752
689	355	334	5 969	3 151	2 817	1 302	661	640	1 581	828	754
689	353	336	5 967	3 151	2 816	1 301	660	641	1 573	832	740
688	328	360	5 966	3 175	2 791	1 301	660	641	1 569	838	731
690	375	315	5 967	3 117	2 850	1 303	645	658	1 564	821	744
700	362	338	5 968	3 140	2 827	1 304	658	646	1 559	819	740
709	375	335	5 968	3 152	2 816	1 306	668	638	1 553	814	740
707	372	335	5 964	3 164	2 800	1 306	670	636	1 544	818	726
710	355	356	5 963	3 152	2 811	1 307	659	648	1 537	825	712
713	369	344	5 967	3 138	2 829	1 312	657	655	1 528	811	717
714	378	336	5 968	3 166	2 802	1 315	667	649	1 519	802	718

TABLE 11. EMPLOYED PERSONS BY AGE, 1978 TO DATE (Cont. 1)

Unit : Thousand Persons

Years									65歲及以上 Years & over		
50~54歲 Years			55~59歲 Years			60~64歲 Years			合計 Total	男 Male	女 Female
小計 Total	男 Male	女 Female	小計 Total	男 Male	女 Female	小計 Total	男 Male	女 Female			
469	384	85	318	267	51	180	156	24	63	54	8
496	404	92	340	284	56	181	157	24	65	58	7
512	413	99	351	292	59	181	157	24	63	56	7
516	413	103	368	307	61	193	168	25	67	60	7
516	407	109	384	318	66	202	175	28	68	60	8
514	391	122	406	330	77	217	182	35	76	65	11
515	382	133	427	342	84	227	188	38	80	68	12
508	368	140	435	348	87	238	196	41	92	76	15
510	362	148	443	346	97	244	200	45	105	87	19
517	362	155	451	348	103	266	215	51	112	92	20
524	368	156	452	347	105	278	225	52	107	89	18
533	375	158	446	339	107	292	238	54	121	99	22
539	376	163	429	322	107	294	237	57	120	97	23
558	387	170	424	314	109	304	242	62	129	104	25
573	398	175	428	313	115	307	242	64	132	107	26
578	401	178	430	312	118	304	236	68	142	116	26
586	402	183	433	314	120	294	227	67	147	119	28
566	388	178	443	318	125	294	222	72	156	125	31
538	365	173	447	319	128	281	208	73	148	118	30
533	361	172	449	320	130	283	208	75	150	120	30
565	384	181	444	318	126	275	204	71	150	119	32
610	410	200	428	303	126	273	202	72	144	111	33
658	439	219	413	293	120	267	196	71	145	112	33
709	472	237	386	275	111	262	193	69	143	110	32
790	517	274	384	272	112	264	195	70	155	119	36
861	559	302	391	274	117	265	190	76	159	119	40
921	595	326	426	296	129	265	191	74	156	116	41
980	632	349	472	329	143	252	181	72	157	115	42
1 023	652	371	535	373	162	237	171	66	169	124	45
1 054	663	391	617	418	200	243	171	72	187	135	52
1 078	667	411	677	451	225	253	177	76	191	134	56
1 083	663	420	697	456	242	271	190	81	194	139	55
1 116	679	437	751	489	263	305	211	94	199	142	57
1 162	705	457	799	518	281	347	244	103	197	142	55
1 197	721	476	829	533	296	394	277	117	206	150	56
1 230	731	499	855	538	317	438	308	130	219	158	61
1 262	743	518	898	558	339	493	331	162	237	170	68
1 278	751	527	925	578	347	523	349	174	250	180	71
1 270	743	527	914	581	333	509	345	164	245	174	71
1 271	742	529	917	589	328	511	343	168	246	175	71
1 275	750	525	919	575	344	512	345	167	248	182	66
1 276	751	525	921	573	349	512	342	170	249	182	67
1 278	749	529	926	566	360	516	351	165	250	180	70
1 280	753	527	924	573	351	521	352	169	251	182	69
1 281	756	525	926	583	344	523	347	176	252	180	72
1 280	748	532	929	575	354	525	345	180	253	185	69
1 278	755	523	928	577	352	530	355	175	252	178	74
1 279	753	527	929	584	346	534	352	183	253	176	77
1 285	759	527	930	579	351	539	351	188	253	184	70
1 286	753	533	931	580	351	539	358	182	253	179	74
1 295	750	545	944	584	360	547	368	179	258	189	69
1 287	738	549	935	582	354	539	362	178	254	178	76
1 289	739	550	936	580	356	540	374	166	255	180	75
1 293	741	552	936	588	348	542	364	178	255	186	70
1 292	742	550	940	593	347	544	361	183	256	185	71
1 293	754	539	943	578	365	546	368	178	257	185	72
1 296	763	533	941	577	364	547	373	174	256	197	59
1 297	763	534	945	587	358	546	365	182	258	187	71
1 296	746	550	948	581	366	547	361	186	259	191	68
1 295	750	545	946	575	372	550	370	180	259	189	70
1 297	760	536	949	585	364	552	378	174	261	196	66
1 301	753	548	952	592	361	554	374	180	262	198	64
1 302	743	559	954	587	367	556	369	187	264	198	65

表 1 1 歷年就業者之年齡 (續 2)

單位：%

年 月 別 Year & month	總計 Total	男 Male	女 Female	1 5 ~ 2 4 歲					
				合計 Total	男 Male	女 Female	1 5 ~ 1 9 歲 Years		
							小計 Total	男 Male	女 Female
6 7 年平均 Ave., 1978	100.00	67.13	32.87	28.45	13.82	14.63	13.51	6.67	6.83
6 8 年平均 Ave., 1979	100.00	66.94	33.06	27.60	13.15	14.44	13.08	6.39	6.69
6 9 年平均 Ave., 1980	100.00	66.54	33.46	26.45	12.29	14.16	12.02	5.83	6.20
7 0 年平均 Ave., 1981	100.00	66.67	33.33	25.49	11.74	13.74	11.22	5.45	5.77
7 1 年平均 Ave., 1982	100.00	66.21	33.79	24.31	11.13	13.18	10.34	5.06	5.28
7 2 年平均 Ave., 1983	100.00	64.51	35.49	23.25	10.47	12.79	9.45	4.57	4.89
7 3 年平均 Ave., 1984	100.00	63.79	36.21	22.30	9.94	12.36	8.65	4.21	4.44
7 4 年平均 Ave., 1985	100.00	63.53	36.47	21.10	9.35	11.75	7.88	3.82	4.07
7 5 年平均 Ave., 1986	100.00	62.34	37.66	20.53	8.94	11.60	7.48	3.57	3.90
7 6 年平均 Ave., 1987	100.00	61.90	38.10	19.83	8.65	11.18	6.91	3.38	3.53
7 7 年平均 Ave., 1988	100.00	62.21	37.79	18.57	7.98	10.59	6.15	2.99	3.16
7 8 年平均 Ave., 1989	100.00	62.35	37.65	17.77	7.68	10.09	5.65	2.76	2.89
7 9 年平均 Ave., 1990	100.00	62.47	37.53	16.60	7.14	9.46	4.92	2.40	2.52
8 0 年平均 Ave., 1991	100.00	62.50	37.50	15.94	6.92	9.02	4.56	2.24	2.33
8 1 年平均 Ave., 1992	100.00	62.32	37.68	15.17	6.77	8.40	4.15	2.07	2.08
8 2 年平均 Ave., 1993	100.00	62.00	38.00	14.61	6.56	8.06	3.89	1.96	1.93
8 3 年平均 Ave., 1994	100.00	61.65	38.35	14.49	6.61	7.88	4.06	2.14	1.91
8 4 年平均 Ave., 1995	100.00	61.45	38.55	13.89	6.41	7.48	3.94	2.11	1.84
8 5 年平均 Ave., 1996	100.00	60.74	39.26	13.27	6.03	7.25	3.73	1.96	1.77
8 6 年平均 Ave., 1997	100.00	60.62	39.38	13.00	5.90	7.10	3.52	1.85	1.67
8 7 年平均 Ave., 1998	100.00	60.40	39.60	12.57	5.59	6.98	3.08	1.61	1.47
8 8 年平均 Ave., 1999	100.00	59.92	40.08	12.71	5.70	7.02	2.94	1.58	1.36
8 9 年平均 Ave., 2000	100.00	59.74	40.26	12.52	5.70	6.83	2.68	1.46	1.22
9 0 年平均 Ave., 2001	100.00	59.18	40.82	11.90	5.31	6.60	2.27	1.21	1.06
9 1 年平均 Ave., 2002	100.00	58.68	41.32	11.31	4.89	6.43	2.01	1.06	0.95
9 2 年平均 Ave., 2003	100.00	58.28	41.72	10.58	4.48	6.10	1.73	0.89	0.83
9 3 年平均 Ave., 2004	100.00	58.04	41.96	10.10	4.34	5.76	1.56	0.83	0.73
9 4 年平均 Ave., 2005	100.00	57.86	42.14	9.49	4.11	5.38	1.45	0.78	0.67
9 5 年平均 Ave., 2006	100.00	57.46	42.54	8.92	3.88	5.04	1.35	0.72	0.63
9 6 年平均 Ave., 2007	100.00	57.01	42.99	8.46	3.72	4.73	1.34	0.69	0.65
9 7 年平均 Ave., 2008	100.00	56.74	43.26	7.89	3.57	4.33	1.31	0.70	0.61
9 8 年平均 Ave., 2009	100.00	56.20	43.80	7.28	3.20	4.08	1.17	0.58	0.59
9 9 年平均 Ave., 2010	100.00	56.04	43.96	7.23	3.28	3.94	1.19	0.62	0.57
1 0 0 年平均 Ave., 2011	100.00	56.09	43.91	7.12	3.29	3.83	1.15	0.61	0.54
1 0 1 年平均 Ave., 2012	100.00	56.02	43.98	7.18	3.33	3.85	1.13	0.60	0.52
1 0 2 年平均 Ave., 2013	100.00	55.76	44.24	7.13	3.41	3.72	1.06	0.57	0.48
1 0 3 年平均 Ave., 2014	100.00	55.65	44.35	6.98	3.46	3.52	1.00	0.58	0.43
1 0 4 年平均 Ave., 2015	100.00	55.67	44.33	7.10	3.59	3.51	1.02	0.61	0.41
1 月 Jan.	100.00	55.68	44.32	7.04	3.51	3.53	1.01	0.64	0.38
2 月 Feb.	100.00	55.70	44.30	7.02	3.42	3.60	1.02	0.58	0.43
3 月 Mar.	100.00	55.68	44.32	7.02	3.53	3.49	1.00	0.61	0.39
4 月 Apr.	100.00	55.66	44.34	7.02	3.58	3.44	0.99	0.56	0.44
5 月 May	100.00	55.71	44.29	6.99	3.45	3.54	0.98	0.52	0.47
6 月 June	100.00	55.72	44.28	7.01	3.54	3.47	1.00	0.59	0.40
7 月 July	100.00	55.66	44.34	7.17	3.65	3.52	1.07	0.66	0.42
8 月 Aug.	100.00	55.61	44.39	7.26	3.72	3.53	1.09	0.63	0.46
9 月 Sept.	100.00	55.64	44.36	7.14	3.63	3.51	1.01	0.62	0.39
1 0 月 Oct.	100.00	55.66	44.34	7.17	3.69	3.48	1.01	0.67	0.33
1 1 月 Nov.	100.00	55.64	44.36	7.20	3.66	3.54	1.02	0.68	0.35
1 2 月 Dec.	100.00	55.66	44.34	7.22	3.71	3.51	1.02	0.61	0.42
1 0 5 年平均 Ave., 2016	100.00	55.62	44.38	7.22	3.81	3.41	1.01	0.62	0.39
1 月 Jan.	100.00	55.66	44.34	7.20	3.72	3.48	1.01	0.63	0.39
2 月 Feb.	100.00	55.66	44.34	7.16	3.69	3.48	1.02	0.62	0.40
3 月 Mar.	100.00	55.67	44.33	7.14	3.75	3.39	1.01	0.60	0.41
4 月 Apr.	100.00	55.66	44.34	7.13	3.75	3.39	1.00	0.61	0.39
5 月 May	100.00	55.66	44.34	7.11	3.54	3.58	0.99	0.62	0.37
6 月 June	100.00	55.65	44.35	7.13	3.91	3.23	1.00	0.57	0.43
7 月 July	100.00	55.61	44.39	7.27	3.81	3.45	1.06	0.60	0.45
8 月 Aug.	100.00	55.56	44.44	7.34	4.02	3.32	1.06	0.70	0.36
9 月 Sept.	100.00	55.60	44.40	7.27	3.97	3.30	0.99	0.67	0.33
1 0 月 Oct.	100.00	55.57	44.43	7.29	3.80	3.49	1.00	0.66	0.34
1 1 月 Nov.	100.00	55.58	44.42	7.31	3.89	3.42	1.00	0.63	0.37
1 2 月 Dec.	100.00	55.59	44.41	7.31	3.92	3.39	1.00	0.58	0.42

TABLE 11. EMPLOYED PERSONS BY AGE, 1978 TO DATE (Cont. End)

Unit : %

Years									65歲及以上 Years & over		
50~54歲 Years			55~59歲 Years			60~64歲 Years			合計 Total	男 Male	女 Female
小計 Total	男 Male	女 Female	小計 Total	男 Male	女 Female	小計 Total	男 Male	女 Female			
7.53	6.16	1.37	5.10	4.29	0.81	2.89	2.51	0.38	1.01	0.87	0.13
7.72	6.29	1.43	5.29	4.41	0.88	2.82	2.44	0.38	1.01	0.90	0.11
7.81	6.31	1.51	5.36	4.46	0.90	2.77	2.40	0.36	0.96	0.86	0.10
7.74	6.19	1.55	5.52	4.60	0.91	2.89	2.52	0.37	1.01	0.90	0.11
7.58	5.98	1.60	5.64	4.67	0.96	2.97	2.56	0.40	1.00	0.89	0.12
7.27	5.54	1.73	5.75	4.66	1.08	3.06	2.57	0.49	1.07	0.92	0.16
7.05	5.23	1.82	5.84	4.69	1.15	3.10	2.58	0.53	1.10	0.93	0.17
6.84	4.96	1.88	5.85	4.68	1.17	3.20	2.64	0.56	1.23	1.03	0.21
6.59	4.68	1.92	5.73	4.48	1.25	3.16	2.58	0.58	1.36	1.12	0.24
6.44	4.51	1.93	5.62	4.34	1.28	3.31	2.68	0.63	1.39	1.15	0.24
6.46	4.54	1.92	5.58	4.28	1.30	3.42	2.78	0.65	1.33	1.10	0.22
6.45	4.54	1.92	5.40	4.10	1.30	3.53	2.88	0.66	1.46	1.20	0.26
6.50	4.54	1.96	5.18	3.89	1.29	3.54	2.86	0.69	1.44	1.17	0.28
6.61	4.59	2.02	5.02	3.73	1.29	3.61	2.87	0.73	1.53	1.23	0.29
6.64	4.61	2.02	4.96	3.62	1.33	3.55	2.80	0.75	1.53	1.24	0.30
6.61	4.58	2.03	4.92	3.57	1.35	3.48	2.70	0.78	1.62	1.32	0.30
6.55	4.50	2.05	4.85	3.51	1.34	3.29	2.54	0.75	1.64	1.33	0.31
6.26	4.29	1.97	4.90	3.51	1.38	3.25	2.45	0.79	1.72	1.39	0.34
5.93	4.02	1.91	4.93	3.52	1.41	3.10	2.29	0.80	1.64	1.31	0.33
5.81	3.94	1.87	4.90	3.48	1.41	3.08	2.27	0.81	1.63	1.31	0.33
6.09	4.13	1.95	4.78	3.42	1.35	2.96	2.20	0.76	1.62	1.28	0.34
6.50	4.37	2.13	4.56	3.22	1.34	2.91	2.15	0.76	1.53	1.19	0.35
6.94	4.63	2.31	4.35	3.08	1.26	2.82	2.06	0.75	1.52	1.18	0.35
7.56	5.03	2.53	4.12	2.93	1.19	2.79	2.06	0.73	1.52	1.18	0.35
8.36	5.46	2.90	4.06	2.87	1.19	2.80	2.06	0.74	1.64	1.26	0.38
9.00	5.84	3.16	4.09	2.86	1.23	2.77	1.98	0.79	1.66	1.25	0.42
9.41	6.08	3.33	4.35	3.03	1.32	2.71	1.95	0.75	1.60	1.18	0.42
9.86	6.35	3.51	4.75	3.31	1.44	2.54	1.82	0.72	1.58	1.16	0.42
10.12	6.45	3.67	5.29	3.69	1.60	2.34	1.69	0.66	1.67	1.22	0.45
10.24	6.44	3.80	6.00	4.06	1.94	2.36	1.66	0.70	1.81	1.31	0.50
10.36	6.41	3.95	6.50	4.34	2.17	2.43	1.70	0.73	1.83	1.29	0.54
10.54	6.45	4.08	6.78	4.43	2.35	2.63	1.85	0.79	1.89	1.35	0.54
10.63	6.47	4.16	7.16	4.66	2.50	2.91	2.01	0.90	1.90	1.36	0.54
10.85	6.58	4.27	7.46	4.84	2.63	3.24	2.28	0.96	1.84	1.32	0.52
11.02	6.64	4.38	7.63	4.91	2.72	3.63	2.55	1.08	1.90	1.38	0.52
11.22	6.66	4.55	7.80	4.91	2.89	3.99	2.81	1.18	2.00	1.44	0.56
11.39	6.71	4.68	8.10	5.04	3.06	4.45	2.99	1.46	2.14	1.53	0.61
11.42	6.71	4.71	8.26	5.16	3.10	4.67	3.12	1.55	2.24	1.60	0.63
11.38	6.66	4.72	8.19	5.21	2.98	4.56	3.09	1.47	2.20	1.56	0.64
11.39	6.65	4.74	8.22	5.28	2.94	4.58	3.07	1.51	2.20	1.57	0.64
11.42	6.72	4.70	8.23	5.15	3.09	4.59	3.09	1.49	2.22	1.63	0.59
11.42	6.72	4.70	8.25	5.13	3.12	4.58	3.06	1.52	2.23	1.63	0.60
11.43	6.70	4.73	8.29	5.06	3.22	4.61	3.14	1.48	2.24	1.61	0.63
11.44	6.74	4.71	8.26	5.12	3.14	4.66	3.15	1.51	2.24	1.63	0.62
11.43	6.75	4.68	8.26	5.20	3.06	4.67	3.09	1.57	2.24	1.60	0.64
11.40	6.66	4.74	8.27	5.12	3.15	4.68	3.07	1.60	2.25	1.64	0.61
11.40	6.73	4.67	8.28	5.14	3.14	4.73	3.17	1.56	2.25	1.59	0.66
11.40	6.70	4.69	8.28	5.20	3.08	4.76	3.13	1.63	2.25	1.57	0.69
11.44	6.75	4.69	8.28	5.16	3.13	4.80	3.13	1.67	2.26	1.64	0.62
11.44	6.70	4.74	8.28	5.16	3.12	4.80	3.18	1.62	2.25	1.60	0.66
11.49	6.65	4.84	8.38	5.18	3.20	4.86	3.27	1.59	2.29	1.68	0.61
11.44	6.56	4.88	8.32	5.17	3.15	4.80	3.22	1.58	2.26	1.59	0.68
11.48	6.58	4.90	8.34	5.17	3.17	4.81	3.33	1.48	2.27	1.61	0.67
11.51	6.60	4.91	8.33	5.23	3.10	4.82	3.24	1.58	2.27	1.65	0.62
11.50	6.60	4.89	8.36	5.27	3.09	4.84	3.21	1.63	2.28	1.65	0.63
11.50	6.70	4.79	8.39	5.14	3.25	4.86	3.27	1.58	2.29	1.65	0.64
11.52	6.78	4.74	8.37	5.13	3.24	4.86	3.32	1.55	2.27	1.75	0.53
11.51	6.77	4.74	8.38	5.21	3.17	4.85	3.23	1.61	2.29	1.66	0.63
11.48	6.61	4.87	8.40	5.15	3.25	4.85	3.20	1.65	2.30	1.69	0.61
11.48	6.65	4.83	8.39	5.10	3.29	4.88	3.28	1.60	2.29	1.67	0.62
11.49	6.74	4.75	8.41	5.18	3.22	4.89	3.35	1.54	2.31	1.73	0.58
11.51	6.66	4.85	8.42	5.23	3.19	4.90	3.31	1.59	2.32	1.75	0.57
11.51	6.57	4.94	8.43	5.19	3.25	4.91	3.26	1.65	2.33	1.75	0.58

表 1 2 歷年就業者之教育程度

單位：千人

年 月 別 Year & month	總計 Total	男 Male	女 Female	國 中 及 以 下					
				合計 Total	男 Male	女 Female	國小及以下 Primary school & below		
							小計 Total	男 Male	女 Female
6 7 年平均 Ave., 1978	6 231	4 183	2 048	4 660	3 130	1 529	3 578	2 378	1 201
6 8 年平均 Ave., 1979	6 432	4 306	2 126	4 699	3 151	1 548	3 518	2 338	1 180
6 9 年平均 Ave., 1980	6 547	4 357	2 191	4 588	3 064	1 523	3 359	2 224	1 136
7 0 年平均 Ave., 1981	6 672	4 448	2 224	4 589	3 078	1 510	3 308	2 201	1 106
7 1 年平均 Ave., 1982	6 811	4 509	2 301	4 587	3 064	1 523	3 269	2 159	1 110
7 2 年平均 Ave., 1983	7 070	4 561	2 509	4 672	3 031	1 641	3 305	2 099	1 206
7 3 年平均 Ave., 1984	7 308	4 661	2 647	4 715	3 019	1 696	3 293	2 049	1 244
7 4 年平均 Ave., 1985	7 428	4 719	2 709	4 703	3 002	1 702	3 228	1 998	1 230
7 5 年平均 Ave., 1986	7 733	4 821	2 912	4 762	2 986	1 776	3 221	1 949	1 273
7 6 年平均 Ave., 1987	8 022	4 966	3 057	4 779	2 992	1 787	3 189	1 913	1 277
7 7 年平均 Ave., 1988	8 107	5 043	3 064	4 655	2 944	1 711	3 047	1 844	1 203
7 8 年平均 Ave., 1989	8 258	5 149	3 110	4 603	2 921	1 682	2 957	1 795	1 162
7 9 年平均 Ave., 1990	8 283	5 175	3 108	4 456	2 842	1 614	2 807	1 700	1 107
8 0 年平均 Ave., 1991	8 439	5 274	3 165	4 460	2 860	1 600	2 753	1 667	1 086
8 1 年平均 Ave., 1992	8 632	5 380	3 252	4 414	2 823	1 591	2 654	1 588	1 066
8 2 年平均 Ave., 1993	8 745	5 422	3 323	4 265	2 725	1 540	2 516	1 493	1 023
8 3 年平均 Ave., 1994	8 939	5 511	3 428	4 262	2 720	1 542	2 458	1 453	1 005
8 4 年平均 Ave., 1995	9 045	5 558	3 487	4 180	2 675	1 504	2 361	1 394	967
8 5 年平均 Ave., 1996	9 068	5 508	3 560	3 953	2 505	1 448	2 194	1 276	918
8 6 年平均 Ave., 1997	9 176	5 562	3 613	3 877	2 450	1 427	2 112	1 227	884
8 7 年平均 Ave., 1998	9 289	5 610	3 679	3 762	2 397	1 366	1 985	1 159	826
8 8 年平均 Ave., 1999	9 385	5 624	3 761	3 609	2 282	1 327	1 815	1 045	770
8 9 年平均 Ave., 2000	9 491	5 670	3 821	3 520	2 227	1 293	1 724	987	737
9 0 年平均 Ave., 2001	9 383	5 553	3 830	3 318	2 097	1 221	1 602	918	684
9 1 年平均 Ave., 2002	9 454	5 547	3 907	3 179	2 001	1 178	1 532	866	666
9 2 年平均 Ave., 2003	9 573	5 579	3 994	3 063	1 928	1 135	1 452	818	634
9 3 年平均 Ave., 2004	9 786	5 680	4 106	2 975	1 881	1 093	1 376	781	595
9 4 年平均 Ave., 2005	9 942	5 753	4 190	2 880	1 828	1 052	1 300	739	560
9 5 年平均 Ave., 2006	10 111	5 810	4 301	2 770	1 755	1 015	1 206	684	522
9 6 年平均 Ave., 2007	10 294	5 868	4 426	2 689	1 699	991	1 137	638	498
9 7 年平均 Ave., 2008	10 403	5 902	4 501	2 560	1 621	939	1 063	598	465
9 8 年平均 Ave., 2009	10 279	5 776	4 502	2 392	1 506	886	971	545	426
9 9 年平均 Ave., 2010	10 493	5 880	4 613	2 361	1 487	874	945	532	413
1 0 0 年平均 Ave., 2011	10 709	6 006	4 702	2 312	1 489	823	910	524	386
1 0 1 年平均 Ave., 2012	10 860	6 083	4 777	2 268	1 483	785	885	517	368
1 0 2 年平均 Ave., 2013	10 967	6 116	4 851	2 226	1 473	753	855	508	347
1 0 3 年平均 Ave., 2014	11 079	6 166	4 913	2 124	1 442	682	787	479	308
1 0 4 年平均 Ave., 2015	11 198	6 234	4 964	2 061	1 434	627	750	473	276
1 月 Jan.	11 159	6 213	4 946	2 083	1 431	652	763	476	286
2 月 Feb.	11 160	6 216	4 944	2 079	1 442	637	761	475	286
3 月 Mar.	11 162	6 215	4 947	2 076	1 428	648	760	473	287
4 月 Apr.	11 170	6 217	4 953	2 074	1 429	645	759	474	285
5 月 May	11 179	6 228	4 951	2 072	1 441	631	755	474	281
6 月 June	11 185	6 232	4 953	2 066	1 450	616	754	483	271
7 月 July	11 211	6 241	4 971	2 061	1 439	623	751	477	273
8 月 Aug.	11 230	6 245	4 986	2 052	1 431	621	746	476	270
9 月 Sept.	11 213	6 240	4 974	2 042	1 442	600	739	471	268
1 0 月 Oct.	11 225	6 248	4 978	2 042	1 431	611	738	468	270
1 1 月 Nov.	11 235	6 252	4 984	2 040	1 416	625	737	468	269
1 2 月 Dec.	11 242	6 257	4 985	2 040	1 427	613	736	467	269
1 0 5 年平均 Ave., 2016	11 267	6 267	5 000	2 009	1 394	615	718	454	264
1 月 Jan.	11 244	6 258	4 986	2 039	1 437	602	734	468	266
2 月 Feb.	11 231	6 251	4 980	2 035	1 445	590	732	470	262
3 月 Mar.	11 237	6 256	4 981	2 030	1 427	603	730	468	261
4 月 Apr.	11 242	6 257	4 985	2 027	1 414	612	728	469	259
5 月 May	11 247	6 260	4 987	2 021	1 401	619	725	457	268
6 月 June	11 251	6 261	4 990	2 013	1 394	619	722	455	267
7 月 July	11 275	6 270	5 005	2 006	1 394	612	718	449	269
8 月 Aug.	11 290	6 273	5 017	1 996	1 386	610	712	447	266
9 月 Sept.	11 276	6 269	5 007	1 986	1 372	614	706	443	263
1 0 月 Oct.	11 291	6 274	5 017	1 985	1 363	622	705	444	261
1 1 月 Nov.	11 307	6 284	5 023	1 985	1 347	638	704	441	263
1 2 月 Dec.	11 315	6 290	5 025	1 983	1 346	637	701	436	265

註：9 9 年（含）以前，「大學」係含「研究所」者。

TABLE 12. EMPLOYED PERSONS BY EDUCATIONAL ATTAINMENT, 1978 TO DATE

Unit : Thousand Persons

Junior high & below				高中 (職) Senior high & vocational								
國中 Junior high				合計 Total	男 Male	女 Female	高中 Senior high			高職 Vocational		
小計 Total	男 Male	女 Female	小計 Total				男 Male	女 Female	小計 Total	男 Male	女 Female	
1 081	753	329	1 041	677	364	380	277	103	661	400	261	
1 181	812	369	1 157	746	411	408	297	110	749	449	300	
1 228	841	387	1 279	810	469	449	323	126	829	487	342	
1 281	877	404	1 358	863	494	475	343	132	883	521	362	
1 318	905	413	1 465	919	546	492	348	144	973	571	402	
1 367	932	436	1 584	978	606	495	350	145	1 089	628	461	
1 422	970	453	1 711	1 045	666	523	365	158	1 188	680	508	
1 475	1 003	472	1 797	1 095	702	533	367	165	1 264	727	536	
1 540	1 037	503	1 971	1 169	802	560	375	185	1 411	794	617	
1 590	1 079	511	2 134	1 255	879	592	396	196	1 542	859	683	
1 608	1 099	508	2 260	1 328	932	636	424	212	1 624	904	719	
1 646	1 126	520	2 388	1 407	981	662	437	225	1 726	970	756	
1 649	1 142	507	2 473	1 464	1 009	704	459	244	1 770	1 005	765	
1 707	1 193	514	2 572	1 520	1 052	745	488	257	1 826	1 032	795	
1 760	1 234	525	2 691	1 588	1 103	745	486	258	1 946	1 102	844	
1 750	1 232	517	2 822	1 657	1 165	759	492	267	2 064	1 166	898	
1 804	1 267	537	2 925	1 716	1 209	774	497	278	2 151	1 220	931	
1 819	1 281	538	2 999	1 759	1 239	767	493	274	2 232	1 266	966	
1 759	1 229	530	3 095	1 809	1 286	786	502	284	2 309	1 307	1 003	
1 765	1 223	543	3 110	1 819	1 291	805	521	285	2 304	1 298	1 007	
1 778	1 238	540	3 214	1 869	1 345	854	556	299	2 359	1 313	1 046	
1 794	1 237	557	3 317	1 920	1 397	874	571	303	2 443	1 349	1 094	
1 797	1 241	556	3 375	1 953	1 423	877	573	304	2 498	1 380	1 118	
1 716	1 179	537	3 371	1 924	1 447	859	555	304	2 512	1 369	1 143	
1 647	1 135	512	3 424	1 937	1 487	857	553	304	2 567	1 384	1 183	
1 611	1 110	501	3 491	1 969	1 523	869	549	319	2 622	1 419	1 203	
1 598	1 100	498	3 592	2 017	1 575	883	555	328	2 709	1 462	1 247	
1 581	1 089	492	3 605	2 033	1 571	873	550	323	2 732	1 483	1 248	
1 564	1 071	493	3 631	2 036	1 595	865	539	326	2 766	1 497	1 269	
1 553	1 061	492	3 680	2 052	1 628	886	548	338	2 794	1 504	1 289	
1 497	1 023	475	3 667	2 049	1 618	881	541	340	2 786	1 509	1 277	
1 421	961	460	3 551	1 984	1 567	859	525	333	2 692	1 459	1 234	
1 415	955	461	3 583	2 007	1 576	871	528	343	2 712	1 479	1 233	
1 402	966	436	3 645	2 042	1 603	894	537	357	2 751	1 505	1 245	
1 383	966	417	3 674	2 078	1 596	910	552	358	2 764	1 526	1 238	
1 371	965	405	3 661	2 083	1 578	908	555	353	2 753	1 528	1 225	
1 337	963	374	3 675	2 119	1 556	928	566	361	2 747	1 553	1 195	
1 311	960	350	3 692	2 154	1 538	946	574	372	2 746	1 581	1 166	
1 320	955	366	3 689	2 153	1 536	940	568	372	2 749	1 585	1 164	
1 318	967	351	3 690	2 141	1 549	942	575	367	2 748	1 566	1 182	
1 316	955	361	3 688	2 154	1 534	941	580	361	2 747	1 574	1 173	
1 315	955	360	3 692	2 169	1 523	943	581	362	2 749	1 588	1 161	
1 316	967	349	3 692	2 149	1 542	945	570	375	2 747	1 579	1 167	
1 312	967	345	3 692	2 149	1 543	946	572	374	2 746	1 577	1 169	
1 310	961	349	3 693	2 151	1 542	946	572	374	2 747	1 579	1 168	
1 306	955	351	3 696	2 145	1 551	948	562	386	2 748	1 583	1 165	
1 303	971	332	3 694	2 137	1 557	947	569	378	2 747	1 568	1 179	
1 304	963	341	3 693	2 156	1 538	948	586	362	2 745	1 569	1 176	
1 303	948	355	3 693	2 185	1 508	950	582	368	2 743	1 603	1 140	
1 304	960	344	3 691	2 163	1 528	952	568	384	2 740	1 595	1 144	
1 291	940	351	3 688	2 163	1 525	951	577	374	2 737	1 585	1 152	
1 304	969	336	3 692	2 167	1 525	954	568	386	2 739	1 600	1 139	
1 303	975	328	3 691	2 153	1 538	951	569	382	2 740	1 584	1 156	
1 300	959	341	3 689	2 150	1 539	950	575	375	2 739	1 575	1 164	
1 298	945	353	3 689	2 172	1 517	952	580	372	2 737	1 592	1 145	
1 296	944	352	3 687	2 175	1 512	951	586	365	2 736	1 590	1 146	
1 291	939	352	3 686	2 158	1 527	951	582	369	2 735	1 576	1 159	
1 289	945	343	3 687	2 156	1 531	951	579	372	2 736	1 577	1 159	
1 284	940	345	3 688	2 155	1 533	952	570	382	2 736	1 585	1 151	
1 280	929	351	3 683	2 149	1 534	949	574	374	2 734	1 575	1 159	
1 280	920	361	3 684	2 162	1 522	950	588	362	2 734	1 574	1 160	
1 281	906	375	3 687	2 181	1 506	951	584	367	2 736	1 597	1 139	
1 282	910	372	3 690	2 171	1 519	952	575	377	2 738	1 597	1 141	

Note : Before 2011, data of "University" contain "Graduate school".

TABLE 12. EMPLOYED PERSONS BY EDUCATIONAL ATTAINMENT, 1978 TO DATE (Cont. 1)

單位：%

Unit:%

年 月 別 Year & month	總計 Total	男 Male	女 Female	國 中 及 以 下					
				合計 Total	男 Male	女 Female	國小及以下 Primary school & below		
							小計 Total	男 Male	女 Female
6 7年平均 Ave., 1978	100.00	67.13	32.87	74.78	50.24	24.54	57.43	38.16	19.27
6 8年平均 Ave., 1979	100.00	66.94	33.06	73.06	48.99	24.07	54.70	36.36	18.34
6 9年平均 Ave., 1980	100.00	66.54	33.46	70.07	46.80	23.26	51.31	33.96	17.35
7 0年平均 Ave., 1981	100.00	66.67	33.33	68.77	46.14	22.63	49.57	33.00	16.58
7 1年平均 Ave., 1982	100.00	66.21	33.79	67.35	44.98	22.37	48.00	31.70	16.30
7 2年平均 Ave., 1983	100.00	64.51	35.49	66.09	42.87	23.21	46.75	29.69	17.05
7 3年平均 Ave., 1984	100.00	63.79	36.21	64.52	41.31	23.21	45.06	28.04	17.02
7 4年平均 Ave., 1985	100.00	63.53	36.47	63.32	40.41	22.91	43.45	26.90	16.55
7 5年平均 Ave., 1986	100.00	62.34	37.66	61.58	38.61	22.97	41.66	25.20	16.46
7 6年平均 Ave., 1987	100.00	61.90	38.10	59.58	37.30	22.28	39.75	23.84	15.91
7 7年平均 Ave., 1988	100.00	62.21	37.79	57.41	36.31	21.10	37.59	22.75	14.84
7 8年平均 Ave., 1989	100.00	62.35	37.65	55.74	35.37	20.37	35.80	21.73	14.07
7 9年平均 Ave., 1990	100.00	62.47	37.53	53.79	34.31	19.48	33.89	20.52	13.37
8 0年平均 Ave., 1991	100.00	62.50	37.50	52.85	33.89	18.96	32.63	19.75	12.87
8 1年平均 Ave., 1992	100.00	62.32	37.68	51.14	32.70	18.43	30.75	18.40	12.35
8 2年平均 Ave., 1993	100.00	62.00	38.00	48.77	31.16	17.61	28.77	17.07	11.69
8 3年平均 Ave., 1994	100.00	61.65	38.35	47.68	30.43	17.25	27.50	16.26	11.24
8 4年平均 Ave., 1995	100.00	61.45	38.55	46.21	29.58	16.63	26.10	15.42	10.69
8 5年平均 Ave., 1996	100.00	60.74	39.26	43.60	27.63	15.97	24.20	14.07	10.13
8 6年平均 Ave., 1997	100.00	60.62	39.38	42.26	26.70	15.55	23.02	13.38	9.64
8 7年平均 Ave., 1998	100.00	60.40	39.60	40.50	25.80	14.70	21.36	12.48	8.89
8 8年平均 Ave., 1999	100.00	59.92	40.08	38.45	24.31	14.14	19.34	11.13	8.21
8 9年平均 Ave., 2000	100.00	59.74	40.26	37.09	23.47	13.62	18.16	10.39	7.77
9 0年平均 Ave., 2001	100.00	59.18	40.82	35.36	22.35	13.02	17.07	9.78	7.29
9 1年平均 Ave., 2002	100.00	58.68	41.32	33.62	21.16	12.46	16.20	9.16	7.04
9 2年平均 Ave., 2003	100.00	58.28	41.72	32.00	20.14	11.86	15.17	8.55	6.62
9 3年平均 Ave., 2004	100.00	58.04	41.96	30.40	19.22	11.17	14.06	7.98	6.08
9 4年平均 Ave., 2005	100.00	57.86	42.14	28.97	18.39	10.58	13.07	7.43	5.64
9 5年平均 Ave., 2006	100.00	57.46	42.54	27.40	17.36	10.04	11.92	6.77	5.16
9 6年平均 Ave., 2007	100.00	57.01	42.99	26.13	16.50	9.62	11.04	6.20	4.84
9 7年平均 Ave., 2008	100.00	56.74	43.26	24.61	15.58	9.03	10.22	5.75	4.47
9 8年平均 Ave., 2009	100.00	56.20	43.80	23.27	14.66	8.62	9.45	5.30	4.14
9 9年平均 Ave., 2010	100.00	56.04	43.96	22.50	14.17	8.33	9.01	5.07	3.94
1 0 0年平均 Ave., 2011	100.00	56.09	43.91	21.59	13.91	7.68	8.50	4.89	3.61
1 0 1年平均 Ave., 2012	100.00	56.02	43.98	20.89	13.66	7.23	8.15	4.76	3.39
1 0 2年平均 Ave., 2013	100.00	55.76	44.24	20.30	13.43	6.86	7.80	4.63	3.16
1 0 3年平均 Ave., 2014	100.00	55.65	44.35	19.17	13.01	6.16	7.10	4.32	2.78
1 0 4年平均 Ave., 2015	100.00	55.67	44.33	18.40	12.80	5.60	6.70	4.23	2.47
1 月 Jan.	100.00	55.68	44.32	18.67	12.82	5.84	6.83	4.27	2.57
2 月 Feb.	100.00	55.70	44.30	18.63	12.92	5.71	6.82	4.26	2.56
3 月 Mar.	100.00	55.68	44.32	18.60	12.79	5.81	6.81	4.23	2.57
4 月 Apr.	100.00	55.66	44.34	18.57	12.79	5.77	6.79	4.25	2.55
5 月 May	100.00	55.71	44.29	18.53	12.89	5.64	6.76	4.24	2.52
6 月 June	100.00	55.72	44.28	18.47	12.96	5.51	6.74	4.32	2.42
7 月 July	100.00	55.66	44.34	18.39	12.83	5.55	6.70	4.26	2.44
8 月 Aug.	100.00	55.61	44.39	18.27	12.74	5.53	6.64	4.24	2.41
9 月 Sept.	100.00	55.64	44.36	18.21	12.86	5.35	6.59	4.20	2.39
1 0 月 Oct.	100.00	55.66	44.34	18.19	12.75	5.45	6.57	4.17	2.40
1 1 月 Nov.	100.00	55.64	44.36	18.16	12.60	5.56	6.56	4.16	2.40
1 2 月 Dec.	100.00	55.66	44.34	18.14	12.69	5.45	6.54	4.15	2.39
1 0 5年平均 Ave., 2016	100.00	55.62	44.38	17.83	12.37	5.46	6.37	4.03	2.34
1 月 Jan.	100.00	55.66	44.34	18.13	12.78	5.35	6.53	4.16	2.37
2 月 Feb.	100.00	55.66	44.34	18.12	12.87	5.25	6.52	4.19	2.33
3 月 Mar.	100.00	55.67	44.33	18.07	12.70	5.36	6.49	4.17	2.33
4 月 Apr.	100.00	55.66	44.34	18.03	12.58	5.45	6.48	4.17	2.31
5 月 May	100.00	55.66	44.34	17.97	12.46	5.51	6.44	4.06	2.38
6 月 June	100.00	55.65	44.35	17.89	12.39	5.50	6.42	4.04	2.37
7 月 July	100.00	55.61	44.39	17.79	12.37	5.43	6.37	3.98	2.38
8 月 Aug.	100.00	55.56	44.44	17.68	12.28	5.40	6.31	3.96	2.35
9 月 Sept.	100.00	55.60	44.40	17.61	12.17	5.44	6.26	3.93	2.33
1 0 月 Oct.	100.00	55.57	44.43	17.58	12.07	5.51	6.24	3.93	2.31
1 1 月 Nov.	100.00	55.58	44.42	17.56	11.92	5.64	6.22	3.90	2.32
1 2 月 Dec.	100.00	55.59	44.41	17.53	11.89	5.63	6.20	3.85	2.35

TABLE 12. EMPLOYED PERSONS BY EDUCATIONAL ATTAINMENT, 1978 TO DATE (Cont. End)

Unit : %

大專及以上											
Junior college & above											
合計	男	女	專科			大學			研究所		
			Junior college			University			Graduate school		
Total	Male	Female	小計	男	女	小計	男	女	小計	男	女
			Total	Male	Female	Total	Male	Female	Total	Male	Female
8.51	6.03	2.49	4.26	2.83	1.43	4.26	3.20	1.06	-	-	-
8.95	6.35	2.60	4.49	3.03	1.46	4.46	3.32	1.14	-	-	-
10.41	7.37	3.04	5.35	3.59	1.76	5.05	3.78	1.27	-	-	-
10.88	7.59	3.29	5.63	3.72	1.91	5.25	3.87	1.37	-	-	-
11.14	7.73	3.41	5.85	3.84	2.01	5.28	3.89	1.39	-	-	-
11.51	7.81	3.70	6.04	3.87	2.17	5.48	3.95	1.53	-	-	-
12.06	8.17	3.89	6.42	4.14	2.28	5.65	4.03	1.61	-	-	-
12.50	8.38	4.11	6.86	4.40	2.46	5.64	3.99	1.65	-	-	-
12.94	8.62	4.32	7.09	4.55	2.54	5.85	4.06	1.79	-	-	-
13.82	8.95	4.87	7.65	4.77	2.88	6.17	4.19	1.99	-	-	-
14.71	9.51	5.20	8.15	5.07	3.08	6.56	4.45	2.12	-	-	-
15.35	9.94	5.41	8.50	5.28	3.22	6.84	4.66	2.19	-	-	-
16.35	10.49	5.86	9.15	5.70	3.46	7.19	4.80	2.40	-	-	-
16.67	10.60	6.07	9.45	5.83	3.62	7.22	4.77	2.45	-	-	-
17.69	11.22	6.47	10.24	6.35	3.89	7.45	4.87	2.58	-	-	-
18.96	11.89	7.07	10.91	6.69	4.22	8.05	5.19	2.85	-	-	-
19.59	12.02	7.57	11.39	6.82	4.58	8.19	5.20	2.99	-	-	-
20.64	12.41	8.22	11.79	6.93	4.86	8.85	5.49	3.36	-	-	-
22.27	13.17	9.10	12.81	7.41	5.40	9.46	5.76	3.70	-	-	-
23.85	14.09	9.76	13.62	7.93	5.70	10.23	6.17	4.06	-	-	-
24.90	14.47	10.43	14.08	8.04	6.04	10.82	6.43	4.39	-	-	-
26.20	15.15	11.05	14.86	8.41	6.45	11.34	6.74	4.60	-	-	-
27.35	15.70	11.65	15.52	8.72	6.80	11.83	6.98	4.85	-	-	-
28.71	16.33	12.38	16.25	9.04	7.21	12.46	7.29	5.17	-	-	-
30.16	17.02	13.14	16.72	9.18	7.54	13.44	7.85	5.60	-	-	-
31.54	17.57	13.96	17.01	9.30	7.71	14.53	8.27	6.26	-	-	-
32.90	18.20	14.70	17.14	9.31	7.83	15.76	8.89	6.86	-	-	-
34.78	19.02	15.75	17.34	9.35	7.99	17.43	9.67	7.76	-	-	-
36.70	19.97	16.73	17.40	9.40	8.00	19.30	10.57	8.72	-	-	-
38.13	20.57	17.56	17.14	9.25	7.89	20.99	11.32	9.67	-	-	-
40.14	21.46	18.68	17.17	9.18	8.00	22.97	12.28	10.69	-	-	-
42.18	22.24	19.94	17.19	9.15	8.04	24.99	13.09	11.90	-	-	-
43.36	22.73	20.62	17.13	9.12	8.01	26.22	13.61	12.61	-	-	-
44.37	23.11	21.26	16.94	9.05	7.89	21.35	10.20	11.15	6.09	3.87	2.22
45.28	23.22	22.06	16.68	8.91	7.78	22.21	10.46	11.75	6.39	3.86	2.53
46.32	23.34	22.98	16.48	8.82	7.65	23.14	10.67	12.47	6.70	3.85	2.86
47.66	23.51	24.15	16.30	8.76	7.54	24.18	10.86	13.32	7.18	3.89	3.29
48.63	23.62	25.00	16.12	8.72	7.40	25.00	10.97	14.03	7.51	3.93	3.57
48.28	23.56	24.71	16.21	8.77	7.44	24.67	10.83	13.84	7.39	3.96	3.43
48.31	23.59	24.72	16.20	8.79	7.41	24.70	10.90	13.80	7.41	3.90	3.51
48.36	23.59	24.77	16.21	8.73	7.47	24.74	10.95	13.79	7.42	3.91	3.51
48.38	23.45	24.93	16.17	8.67	7.49	24.79	10.82	13.97	7.42	3.96	3.46
48.44	23.59	24.85	16.15	8.65	7.49	24.85	10.90	13.95	7.44	4.04	3.40
48.52	23.54	24.98	16.16	8.63	7.53	24.90	10.98	13.92	7.47	3.94	3.53
48.67	23.64	25.03	16.12	8.68	7.45	25.02	11.07	13.95	7.53	3.90	3.63
48.81	23.77	25.05	16.07	8.78	7.29	25.17	11.02	14.15	7.57	3.96	3.61
48.85	23.73	25.11	16.08	8.76	7.32	25.17	10.97	14.21	7.59	4.00	3.59
48.91	23.71	25.20	16.04	8.70	7.35	25.26	11.09	14.17	7.60	3.92	3.68
48.97	23.60	25.38	16.01	8.72	7.29	25.35	11.06	14.29	7.61	3.82	3.79
49.02	23.72	25.30	15.99	8.75	7.25	25.41	11.11	14.30	7.61	3.87	3.75
49.44	24.06	25.39	15.98	8.71	7.28	25.74	11.35	14.38	7.72	4.00	3.73
49.03	23.61	25.42	16.00	8.69	7.30	25.43	11.02	14.40	7.61	3.89	3.71
49.02	23.62	25.40	16.01	8.72	7.29	25.41	11.00	14.41	7.59	3.90	3.70
49.11	23.84	25.27	16.01	8.76	7.25	25.46	11.11	14.35	7.64	3.96	3.67
49.16	23.76	25.40	15.99	8.71	7.28	25.52	11.07	14.45	7.65	3.98	3.68
49.25	23.85	25.39	15.99	8.80	7.19	25.60	11.11	14.48	7.66	3.94	3.72
49.35	24.07	25.28	16.01	8.82	7.19	25.66	11.35	14.31	7.67	3.90	3.78
49.50	24.11	25.39	15.99	8.78	7.22	25.78	11.42	14.36	7.73	3.92	3.81
49.65	24.20	25.46	15.97	8.65	7.32	25.91	11.54	14.37	7.78	4.01	3.77
49.73	24.37	25.36	15.96	8.64	7.32	25.95	11.66	14.28	7.82	4.06	3.76
49.79	24.35	25.44	15.96	8.62	7.34	26.01	11.73	14.28	7.83	4.01	3.82
49.83	24.38	25.46	15.95	8.60	7.35	26.04	11.62	14.43	7.84	4.16	3.68
49.86	24.51	25.35	15.93	8.67	7.26	26.07	11.61	14.46	7.85	4.22	3.63

表 1 3 歷年就業者之行業

單位：千人

年 月 別 Year & month	總計 Total	男 Male	女 Female	農、林、漁、牧業 Agriculture, Forestry, Fishing & Animal Husbandry			工業		
				合計 Total	男 Male	女 Female	合計 Total	男 Male	女 Female
6 7年平均 Ave., 1978	6 231	4 183	2 048	1 553	1 086	467	2 460	1 637	822
6 8年平均 Ave., 1979	6 432	4 306	2 126	1 380	965	415	2 676	1 782	894
6 9年平均 Ave., 1980	6 547	4 357	2 191	1 277	880	397	2 784	1 861	923
7 0年平均 Ave., 1981	6 672	4 448	2 224	1 257	889	368	2 828	1 892	937
7 1年平均 Ave., 1982	6 811	4 509	2 301	1 284	917	367	2 813	1 861	952
7 2年平均 Ave., 1983	7 070	4 561	2 509	1 317	915	402	2 909	1 885	1 024
7 3年平均 Ave., 1984	7 308	4 661	2 647	1 286	887	398	3 089	1 971	1 117
7 4年平均 Ave., 1985	7 428	4 719	2 709	1 297	895	401	3 088	1 968	1 119
7 5年平均 Ave., 1986	7 733	4 821	2 912	1 317	901	416	3 215	2 004	1 211
7 6年平均 Ave., 1987	8 022	4 966	3 057	1 226	849	377	3 431	2 126	1 305
7 7年平均 Ave., 1988	8 107	5 043	3 064	1 113	782	331	3 443	2 178	1 265
7 8年平均 Ave., 1989	8 258	5 149	3 110	1 066	758	308	3 476	2 219	1 256
7 9年平均 Ave., 1990	8 283	5 175	3 108	1 064	748	316	3 382	2 214	1 168
8 0年平均 Ave., 1991	8 439	5 274	3 165	1 093	764	329	3 370	2 227	1 143
8 1年平均 Ave., 1992	8 632	5 380	3 252	1 065	748	317	3 419	2 280	1 139
8 2年平均 Ave., 1993	8 745	5 422	3 323	1 005	713	291	3 418	2 287	1 130
8 3年平均 Ave., 1994	8 939	5 511	3 428	976	703	273	3 506	2 358	1 148
8 4年平均 Ave., 1995	9 045	5 558	3 487	954	684	270	3 504	2 380	1 124
8 5年平均 Ave., 1996	9 068	5 508	3 560	918	650	268	3 399	2 327	1 072
8 6年平均 Ave., 1997	9 176	5 562	3 613	878	624	254	3 502	2 388	1 115
8 7年平均 Ave., 1998	9 289	5 610	3 679	822	587	235	3 523	2 406	1 117
8 8年平均 Ave., 1999	9 385	5 624	3 761	774	554	220	3 492	2 393	1 099
8 9年平均 Ave., 2000	9 491	5 670	3 821	738	532	206	3 534	2 413	1 121
9 0年平均 Ave., 2001	9 383	5 553	3 830	706	510	195	3 377	2 296	1 081
9 1年平均 Ave., 2002	9 454	5 547	3 907	709	515	195	3 332	2 258	1 074
9 2年平均 Ave., 2003	9 573	5 579	3 994	696	499	197	3 334	2 254	1 081
9 3年平均 Ave., 2004	9 786	5 680	4 106	642	458	184	3 446	2 330	1 116
9 4年平均 Ave., 2005	9 942	5 753	4 190	591	422	169	3 558	2 425	1 133
9 5年平均 Ave., 2006	10 111	5 810	4 301	555	394	161	3 642	2 490	1 152

註：1.本表內數字，自88年起，全部改按中華民國第7次修訂之行業標準分類統計。

2.①87年（含）以前為批發零售及餐飲業；②87年（含）以前為金融保險及不動產業；

③87年（含）以前為工商服務業與社會服務及個人服務業之合計數。

TABLE 13. EMPLOYED PERSONS BY INDUSTRY, 1978 TO DATE

Unit : Thousand Persons

Goods-Producing Industries								
礦業及土石採取業 Mining & Quarrying			製 造 業 Manufacturing			水電燃氣業 Electricity, Gas & Water		
小計 Total	男 Male	女 Female	小計 Total	男 Male	女 Female	小計 Total	男 Male	女 Female
60	52	9	1 916	1 138	778	25	23	2
57	48	8	2 083	1 239	844	26	24	3
56	47	9	2 152	1 284	869	27	24	3
54	46	8	2 162	1 281	881	29	26	3
51	43	8	2 168	1 271	897	31	27	4
46	39	7	2 282	1 312	970	33	29	4
41	36	5	2 497	1 435	1 062	34	30	4
35	31	4	2 501	1 437	1 064	34	30	4
33	28	5	2 635	1 479	1 156	34	30	4
31	26	4	2 821	1 579	1 243	35	31	4
28	24	4	2 802	1 604	1 199	35	31	4
24	21	4	2 796	1 615	1 181	35	31	4
20	17	3	2 653	1 563	1 090	36	31	5
19	16	3	2 598	1 538	1 060	37	32	5
18	15	3	2 585	1 542	1 043	37	32	5
19	15	4	2 483	1 472	1 012	36	31	5
18	14	3	2 485	1 472	1 013	36	31	5
15	13	3	2 449	1 463	986	36	31	5
14	12	2	2 422	1 470	952	35	30	5
13	11	2	2 570	1 566	1 004	35	30	5
12	10	2	2 611	1 597	1 014	35	29	5
11	9	2	2 603	1 602	1 001	35	30	5
11	9	2	2 655	1 629	1 026	36	31	6
10	8	2	2 587	1 592	995	35	30	5
9	7	2	2 563	1 572	992	35	30	5
8	7	1	2 590	1 591	999	35	29	5
7	6	1	2 671	1 640	1 032	35	29	5
7	6	2	2 726	1 690	1 036	34	29	5
7	5	1	2 772	1 721	1 050	34	29	5

Note : 1. For statistical figures tabulated in this table, the seventh revised edition of standard industrial classification system in R.O.C. have been referred since 1999.

2. ① data refer to "Wholesale, Retail & Restaurant" before 1999. ② data refer to "Finance, Insurance & Real Estate" before 1999.

③ data refer to "Business Services" and "Social, Personal & Related Community Services" before 1999.

表 1 3 歷年就業者之行業 (續 1)

單位：千人

年 月 別 Year & month	工 業 Goods-Producing Industries			服務業					
	營 造 業 Construction			合計 Total	男 Male	女 Female	批發及零售業① Trade		
	小計 Total	男 Male	女 Female				小計 Total	男 Male	女 Female
6 7年平均 Ave., 1978	459	425	34	2 219	1 460	759	941	597	344
6 8年平均 Ave., 1979	510	471	39	2 375	1 559	817	1 015	637	378
6 9年平均 Ave., 1980	549	506	43	2 487	1 616	871	1 058	663	394
7 0年平均 Ave., 1981	583	538	45	2 587	1 667	920	1 106	692	415
7 1年平均 Ave., 1982	563	520	43	2 713	1 731	982	1 168	724	444
7 2年平均 Ave., 1983	548	504	44	2 844	1 761	1 082	1 231	735	496
7 3年平均 Ave., 1984	517	471	46	2 934	1 803	1 131	1 281	752	529
7 4年平均 Ave., 1985	517	471	46	3 044	1 856	1 189	1 327	774	553
7 5年平均 Ave., 1986	512	467	45	3 201	1 915	1 286	1 372	782	591
7 6年平均 Ave., 1987	544	490	53	3 366	1 991	1 375	1 429	812	617
7 7年平均 Ave., 1988	577	519	58	3 551	2 084	1 467	1 530	863	667
7 8年平均 Ave., 1989	620	553	67	3 717	2 171	1 546	1 605	907	697
7 9年平均 Ave., 1990	673	603	70	3 837	2 213	1 624	1 621	915	706
8 0年平均 Ave., 1991	715	641	74	3 977	2 283	1 693	1 712	967	745
8 1年平均 Ave., 1992	778	691	88	4 148	2 352	1 796	1 771	991	780
8 2年平均 Ave., 1993	879	769	110	4 323	2 422	1 902	1 806	996	810
8 3年平均 Ave., 1994	967	840	127	4 456	2 449	2 007	1 875	1 014	860
8 4年平均 Ave., 1995	1 003	874	129	4 587	2 493	2 093	1 919	1 022	897
8 5年平均 Ave., 1996	928	816	112	4 751	2 531	2 220	1 976	1 041	935
8 6年平均 Ave., 1997	885	781	103	4 795	2 550	2 245	1 995	1 049	946
8 7年平均 Ave., 1998	865	769	96	4 944	2 618	2 326	2 047	1 073	974
8 8年平均 Ave., 1999	843	752	91	5 118	2 677	2 442	1 686	905	781
8 9年平均 Ave., 2000	832	745	87	5 220	2 725	2 494	1 701	916	785
9 0年平均 Ave., 2001	746	666	79	5 299	2 746	2 553	1 679	894	785
9 1年平均 Ave., 2002	725	649	75	5 413	2 774	2 639	1 693	893	800
9 2年平均 Ave., 2003	702	627	75	5 543	2 827	2 716	1 698	891	806
9 3年平均 Ave., 2004	732	655	77	5 698	2 892	2 806	1 727	895	832
9 4年平均 Ave., 2005	791	701	90	5 793	2 905	2 888	1 727	888	839
9 5年平均 Ave., 2006	830	735	95	5 914	2 926	2 988	1 760	897	862

註：1.本表內數字，自 8 8年起，全部改按中華民國第 7 次修訂之行業標準分類統計。

2.① 8 7年（含）以前為批發零售及餐飲業；② 8 7年（含）以前為金融保險及不動產業；

③ 8 7年（含）以前為工商服務業與社會服務及個人服務業之合計數。

TABLE 13. EMPLOYED PERSONS BY INDUSTRY, 1978 TO DATE (Cont. 1)

Unit : Thousand Persons

Services-Providing Industries											
住宿及餐飲業 Accommodation & Eating-Drinking Places			運輸、倉儲及通信業 Transportation, Storage & Communications			金融及保險業 ② Finance & Insurance			不動產及租賃業 Real Estate & Rental & Leasing		
小計 Total	男 Male	女 Female	小計 Total	男 Male	女 Female	小計 Total	男 Male	女 Female	小計 Total	男 Male	女 Female
-	-	-	304	264	40	73	46	27	-	-	-
-	-	-	335	293	42	78	49	29	-	-	-
-	-	-	332	288	44	87	53	34	-	-	-
-	-	-	342	295	47	95	56	39	-	-	-
-	-	-	352	302	50	103	59	44	-	-	-
-	-	-	362	311	51	108	59	49	-	-	-
-	-	-	370	318	53	115	63	52	-	-	-
-	-	-	385	329	56	121	66	55	-	-	-
-	-	-	408	346	61	132	70	62	-	-	-
-	-	-	418	355	62	137	71	66	-	-	-
-	-	-	423	360	63	160	82	78	-	-	-
-	-	-	432	368	64	193	97	96	-	-	-
-	-	-	441	369	73	220	107	114	-	-	-
-	-	-	448	377	71	227	108	119	-	-	-
-	-	-	450	374	76	247	117	129	-	-	-
-	-	-	463	384	79	277	131	145	-	-	-
-	-	-	473	391	82	290	136	154	-	-	-
-	-	-	469	388	81	311	145	166	-	-	-
-	-	-	472	383	89	334	152	182	-	-	-
-	-	-	465	376	88	351	161	189	-	-	-
-	-	-	477	388	89	385	177	208	-	-	-
483	215	268	476	382	95	358	154	204	68	42	26
500	221	279	481	381	100	367	157	210	66	41	25
528	230	297	487	383	104	371	155	216	61	39	22
575	248	327	477	373	104	378	157	221	60	39	22
585	251	335	484	380	104	376	154	221	66	39	26
602	260	342	489	382	107	386	158	228	74	46	27
629	265	363	480	372	107	404	164	240	80	51	29
660	276	384	486	372	114	406	159	247	85	54	31

Note : 1. For statistical figures tabulated in this table, the seventh revised edition of standard industrial classification system in R.O.C. have been referred since 1999.

2. ① data refer to "Wholesale, Retail & Restaurant" before 1999. ② data refer to "Finance, Insurance & Real Estate" before 1999.

③ data refer to "Business Services" and "Social, Personal & Related Community Services" before 1999.

表 1 3 歷年就業者之行業 (續 2)

單位：千人

年 月 別 Year & month	服務業								
	專業、科學及技術服務業 Professional, Scientific & Technical Services			教育服務業 Educational Services			醫療保健及社會福利服務業 Health Care & Social Welfare Services		
	小計 Total	男 Male	女 Female	小計 Total	男 Male	女 Female	小計 Total	男 Male	女 Female
6 7 年平均 Ave., 1978	-	-	-	-	-	-	-	-	-
6 8 年平均 Ave., 1979	-	-	-	-	-	-	-	-	-
6 9 年平均 Ave., 1980	-	-	-	-	-	-	-	-	-
7 0 年平均 Ave., 1981	-	-	-	-	-	-	-	-	-
7 1 年平均 Ave., 1982	-	-	-	-	-	-	-	-	-
7 2 年平均 Ave., 1983	-	-	-	-	-	-	-	-	-
7 3 年平均 Ave., 1984	-	-	-	-	-	-	-	-	-
7 4 年平均 Ave., 1985	-	-	-	-	-	-	-	-	-
7 5 年平均 Ave., 1986	-	-	-	-	-	-	-	-	-
7 6 年平均 Ave., 1987	-	-	-	-	-	-	-	-	-
7 7 年平均 Ave., 1988	-	-	-	-	-	-	-	-	-
7 8 年平均 Ave., 1989	-	-	-	-	-	-	-	-	-
7 9 年平均 Ave., 1990	-	-	-	-	-	-	-	-	-
8 0 年平均 Ave., 1991	-	-	-	-	-	-	-	-	-
8 1 年平均 Ave., 1992	-	-	-	-	-	-	-	-	-
8 2 年平均 Ave., 1993	-	-	-	-	-	-	-	-	-
8 3 年平均 Ave., 1994	-	-	-	-	-	-	-	-	-
8 4 年平均 Ave., 1995	-	-	-	-	-	-	-	-	-
8 5 年平均 Ave., 1996	-	-	-	-	-	-	-	-	-
8 6 年平均 Ave., 1997	-	-	-	-	-	-	-	-	-
8 7 年平均 Ave., 1998	-	-	-	-	-	-	-	-	-
8 8 年平均 Ave., 1999	231	125	106	477	166	312	238	74	163
8 9 年平均 Ave., 2000	250	134	116	479	165	314	252	80	172
9 0 年平均 Ave., 2001	267	145	122	483	167	315	266	81	185
9 1 年平均 Ave., 2002	285	153	132	487	167	320	279	82	197
9 2 年平均 Ave., 2003	285	153	132	512	170	342	289	87	203
9 3 年平均 Ave., 2004	302	165	137	533	178	355	305	91	214
9 4 年平均 Ave., 2005	328	181	147	551	181	370	322	90	231
9 5 年平均 Ave., 2006	344	186	158	558	184	374	332	89	243

註：1.本表內數字，自 8 8 年起，全部改按中華民國第 7 次修訂之行業標準分類統計。

2.① 8 7 年 (含) 以前為批發零售及餐飲業；② 8 7 年 (含) 以前為金融保險及不動產業；

③ 8 7 年 (含) 以前為工商服務業與社會服務及個人服務業之合計數。

TABLE 13. EMPLOYED PERSONS BY INDUSTRY, 1978 TO DATE (Cont. 2)

Unit : Thousand Persons

Services-Providing Industries								
文化、運動及休閒服務業 Cultural, Sporting & Recreational Services			其他服務業 ③ Other Services			公共行政業 Public Administration		
小計 Total	男 Male	女 Female	小計 Total	男 Male	女 Female	小計 Total	男 Male	女 Female
-	-	-	692	393	299	210	160	49
-	-	-	728	413	315	220	167	52
-	-	-	776	437	339	235	175	60
-	-	-	806	451	355	238	174	64
-	-	-	837	462	375	253	185	68
-	-	-	875	468	408	268	188	79
-	-	-	900	480	420	268	190	78
-	-	-	937	497	441	275	190	85
-	-	-	992	513	479	297	204	93
-	-	-	1 080	546	534	302	206	96
-	-	-	1 133	572	561	305	207	98
-	-	-	1 179	590	588	309	209	100
-	-	-	1 246	614	632	308	208	100
-	-	-	1 297	636	660	294	195	98
-	-	-	1 371	665	706	309	205	105
-	-	-	1 464	706	758	313	204	109
-	-	-	1 502	705	797	317	204	113
-	-	-	1 571	735	836	317	203	114
-	-	-	1 645	750	895	324	205	119
-	-	-	1 661	758	904	323	206	118
-	-	-	1 721	781	939	315	199	116
166	87	80	617	329	288	318	199	119
165	86	79	643	345	298	315	198	117
169	87	83	660	355	306	327	209	118
184	95	89	666	360	306	329	208	122
187	97	90	692	379	314	369	225	144
192	98	94	716	392	324	373	228	145
194	95	98	729	403	326	351	215	136
196	95	101	741	403	339	346	212	135

Note : 1. For statistical figures tabulated in this table, the seventh revised edition of standard industrial classification system in R.O.C. have been referred since 1999.

2. ① data refer to "Wholesale, Retail & Restaurant" before 1999. ② data refer to "Finance, Insurance & Real Estate" before 1999.

③ data refer to "Business Services" and "Social, Personal & Related Community Services" before 1999.

表 1 3 歷年就業者之行業 (續 3)

單位：%

年 月 別 Year & month	總計 Total	男 Male	女 Female	農、林、漁、牧業 Agriculture, Forestry, Fishing & Animal Husbandry			工業		
				合計 Total	男 Male	女 Female	合計 Total	男 Male	女 Female
6 7 年平均 Ave., 1978	100.00	67.13	32.87	24.92	17.43	7.49	39.47	26.27	13.20
6 8 年平均 Ave., 1979	100.00	66.94	33.06	21.46	15.01	6.45	41.61	27.70	13.91
6 9 年平均 Ave., 1980	100.00	66.54	33.46	19.50	13.43	6.06	42.52	28.43	14.09
7 0 年平均 Ave., 1981	100.00	66.67	33.33	18.84	13.33	5.51	42.39	28.35	14.04
7 1 年平均 Ave., 1982	100.00	66.21	33.79	18.86	13.46	5.40	41.31	27.33	13.98
7 2 年平均 Ave., 1983	100.00	64.51	35.49	18.63	12.94	5.69	41.15	26.66	14.49
7 3 年平均 Ave., 1984	100.00	63.79	36.21	17.59	12.14	5.45	42.26	26.97	15.29
7 4 年平均 Ave., 1985	100.00	63.53	36.47	17.45	12.06	5.40	41.57	26.50	15.07
7 5 年平均 Ave., 1986	100.00	62.34	37.66	17.03	11.66	5.37	41.57	25.92	15.66
7 6 年平均 Ave., 1987	100.00	61.90	38.10	15.28	10.58	4.70	42.76	26.50	16.26
7 7 年平均 Ave., 1988	100.00	62.21	37.79	13.73	9.64	4.09	42.47	26.86	15.60
7 8 年平均 Ave., 1989	100.00	62.35	37.65	12.90	9.18	3.73	42.09	26.87	15.21
7 9 年平均 Ave., 1990	100.00	62.47	37.53	12.85	9.03	3.82	40.83	26.73	14.10
8 0 年平均 Ave., 1991	100.00	62.50	37.50	12.95	9.05	3.90	39.93	26.39	13.54
8 1 年平均 Ave., 1992	100.00	62.32	37.68	12.34	8.67	3.67	39.61	26.41	13.20
8 2 年平均 Ave., 1993	100.00	62.00	38.00	11.49	8.16	3.33	39.08	26.15	12.92
8 3 年平均 Ave., 1994	100.00	61.65	38.35	10.92	7.86	3.06	39.22	26.38	12.84
8 4 年平均 Ave., 1995	100.00	61.45	38.55	10.55	7.56	2.99	38.74	26.31	12.42
8 5 年平均 Ave., 1996	100.00	60.74	39.26	10.12	7.17	2.95	37.49	25.66	11.82
8 6 年平均 Ave., 1997	100.00	60.62	39.38	9.57	6.80	2.77	38.17	26.02	12.15
8 7 年平均 Ave., 1998	100.00	60.40	39.60	8.85	6.32	2.53	37.92	25.90	12.03
8 8 年平均 Ave., 1999	100.00	59.92	40.08	8.25	5.90	2.34	37.21	25.50	11.71
8 9 年平均 Ave., 2000	100.00	59.74	40.26	7.78	5.60	2.17	37.23	25.42	11.81
9 0 年平均 Ave., 2001	100.00	59.18	40.82	7.52	5.44	2.08	36.00	24.47	11.52
9 1 年平均 Ave., 2002	100.00	58.68	41.32	7.50	5.45	2.06	35.24	23.89	11.36
9 2 年平均 Ave., 2003	100.00	58.28	41.72	7.27	5.21	2.06	34.83	23.54	11.29
9 3 年平均 Ave., 2004	100.00	58.04	41.96	6.56	4.68	1.88	35.21	23.81	11.40
9 4 年平均 Ave., 2005	100.00	57.86	42.14	5.95	4.25	1.70	35.79	24.39	11.39
9 5 年平均 Ave., 2006	100.00	57.46	42.54	5.49	3.90	1.59	36.02	24.63	11.39

註：1.本表內數字，自 8 8 年起，全部改按中華民國第 7 次修訂之行業標準分類統計。

2.① 8 7 年 (含) 以前為批發零售及餐飲業；② 8 7 年 (含) 以前為金融保險及不動產業；

③ 8 7 年 (含) 以前為工商服務業與社會服務及個人服務業之合計數。

TABLE 13. EMPLOYED PERSONS BY INDUSTRY, 1978 TO DATE (Cont. 3)

Unit : %

Goods-Producing Industries								
礦業及土石採取業 Mining & Quarrying			製 造 業 Manufacturing			水電燃氣業 Electricity, Gas & Water		
小計 Total	男 Male	女 Female	小計 Total	男 Male	女 Female	小計 Total	男 Male	女 Female
0.96	0.83	0.14	30.74	18.26	12.48	0.40	0.37	0.04
0.88	0.75	0.13	32.39	19.26	13.13	0.41	0.37	0.04
0.85	0.72	0.13	32.87	19.61	13.27	0.42	0.37	0.04
0.81	0.69	0.11	32.40	19.20	13.20	0.44	0.39	0.05
0.74	0.63	0.11	31.84	18.66	13.17	0.46	0.40	0.06
0.65	0.56	0.09	32.28	18.56	13.72	0.47	0.41	0.06
0.56	0.49	0.07	34.17	19.63	14.54	0.46	0.41	0.06
0.47	0.41	0.06	33.67	19.35	14.33	0.46	0.40	0.06
0.43	0.36	0.07	34.08	19.13	14.95	0.45	0.39	0.05
0.38	0.33	0.06	35.17	19.68	15.49	0.44	0.38	0.05
0.35	0.30	0.05	34.57	19.78	14.79	0.44	0.38	0.05
0.29	0.25	0.05	33.86	19.56	14.30	0.43	0.38	0.05
0.24	0.20	0.04	32.03	18.88	13.16	0.43	0.38	0.06
0.23	0.19	0.04	30.79	18.23	12.56	0.44	0.38	0.06
0.21	0.17	0.04	29.95	17.87	12.08	0.42	0.37	0.06
0.22	0.17	0.04	28.40	16.83	11.57	0.42	0.36	0.06
0.20	0.16	0.04	27.80	16.47	11.33	0.41	0.35	0.06
0.17	0.14	0.03	27.08	16.17	10.90	0.40	0.34	0.06
0.16	0.13	0.03	26.71	16.21	10.50	0.39	0.33	0.06
0.14	0.12	0.03	28.00	17.06	10.94	0.38	0.33	0.06
0.13	0.11	0.03	28.11	17.19	10.91	0.37	0.32	0.06
0.12	0.10	0.02	27.74	17.07	10.66	0.38	0.32	0.06
0.11	0.09	0.02	27.97	17.16	10.81	0.38	0.32	0.06
0.10	0.08	0.02	27.57	16.97	10.60	0.38	0.32	0.06
0.09	0.08	0.02	27.11	16.62	10.49	0.37	0.31	0.06
0.09	0.07	0.01	27.05	16.62	10.43	0.36	0.31	0.06
0.08	0.06	0.01	27.30	16.76	10.54	0.35	0.30	0.05
0.07	0.06	0.02	27.42	16.99	10.42	0.34	0.29	0.05
0.06	0.05	0.01	27.41	17.03	10.39	0.34	0.28	0.05

Note : 1. For statistical figures tabulated in this table, the seventh revised edition of standard industrial classification system in R.O.C. have been referred since 1999.

2. ① data refer to "Wholesale, Retail & Restaurant" before 1999. ② data refer to "Finance, Insurance & Real Estate" before 1999.

③ data refer to "Business Services" and "Social, Personal & Related Community Services" before 1999.

表 1 3 歷年就業者之行業 (續 4)

單位：%

年 月 別 Year & month	工 業 Goods-Producing Industries			服務業					
	營 造 業 Construction			合計 Total	男 Male	女 Female	批發及零售業① Trade		
	小計 Total	男 Male	女 Female				小計 Total	男 Male	女 Female
6 7年平均 Ave., 1978	7.36	6.82	0.54	35.61	23.43	12.18	15.09	9.57	5.52
6 8年平均 Ave., 1979	7.93	7.32	0.61	36.93	24.23	12.70	15.78	9.91	5.88
6 9年平均 Ave., 1980	8.38	7.73	0.65	37.98	24.68	13.30	16.15	10.13	6.02
7 0年平均 Ave., 1981	8.74	8.06	0.68	38.78	24.99	13.79	16.58	10.37	6.22
7 1年平均 Ave., 1982	8.27	7.64	0.64	39.84	25.42	14.42	17.16	10.64	6.52
7 2年平均 Ave., 1983	7.75	7.13	0.62	40.22	24.91	15.31	17.41	10.39	7.02
7 3年平均 Ave., 1984	7.08	6.45	0.63	40.14	24.67	15.47	17.53	10.29	7.23
7 4年平均 Ave., 1985	6.96	6.34	0.62	40.98	24.98	16.00	17.86	10.42	7.44
7 5年平均 Ave., 1986	6.62	6.04	0.58	41.39	24.77	16.63	17.75	10.11	7.64
7 6年平均 Ave., 1987	6.78	6.11	0.66	41.95	24.82	17.14	17.81	10.12	7.69
7 7年平均 Ave., 1988	7.12	6.40	0.72	43.80	25.70	18.10	18.87	10.64	8.23
7 8年平均 Ave., 1989	7.51	6.69	0.81	45.01	26.29	18.71	19.43	10.99	8.44
7 9年平均 Ave., 1990	8.12	7.28	0.84	46.32	26.71	19.61	19.57	11.04	8.53
8 0年平均 Ave., 1991	8.48	7.60	0.88	47.12	27.05	20.07	20.28	11.46	8.83
8 1年平均 Ave., 1992	9.02	8.00	1.02	48.06	27.25	20.81	20.52	11.48	9.04
8 2年平均 Ave., 1993	10.05	8.79	1.26	49.43	27.69	21.75	20.65	11.39	9.26
8 3年平均 Ave., 1994	10.82	9.40	1.42	49.86	27.40	22.45	20.97	11.35	9.62
8 4年平均 Ave., 1995	11.09	9.66	1.43	50.71	27.57	23.14	21.22	11.30	9.92
8 5年平均 Ave., 1996	10.23	8.99	1.24	52.39	27.91	24.48	21.79	11.48	10.31
8 6年平均 Ave., 1997	9.64	8.51	1.13	52.26	27.80	24.46	21.74	11.44	10.30
8 7年平均 Ave., 1998	9.31	8.28	1.03	53.23	28.18	25.04	22.04	11.55	10.49
8 8年平均 Ave., 1999	8.98	8.01	0.97	54.54	28.52	26.02	17.96	9.64	8.32
8 9年平均 Ave., 2000	8.76	7.84	0.92	54.99	28.71	26.28	17.92	9.65	8.27
9 0年平均 Ave., 2001	7.95	7.10	0.85	56.48	29.27	27.21	17.90	9.53	8.37
9 1年平均 Ave., 2002	7.66	6.87	0.80	57.25	29.34	27.91	17.90	9.44	8.46
9 2年平均 Ave., 2003	7.33	6.55	0.79	57.90	29.53	28.37	17.73	9.31	8.42
9 3年平均 Ave., 2004	7.48	6.69	0.79	58.23	29.56	28.67	17.65	9.15	8.50
9 4年平均 Ave., 2005	7.95	7.05	0.90	58.27	29.22	29.04	17.37	8.93	8.44
9 5年平均 Ave., 2006	8.21	7.27	0.94	58.49	28.94	29.56	17.40	8.87	8.53

註：1.本表內數字，自 8 8年起，全部改按中華民國第 7 次修訂之行業標準分類統計。

2.① 8 7 年（含）以前為批發零售及餐飲業；② 8 7 年（含）以前為金融保險及不動產業；

③ 8 7 年（含）以前為工商服務業與社會服務及個人服務業之合計數。

TABLE 13. EMPLOYED PERSONS BY INDUSTRY, 1978 TO DATE (Cont. 4)

Unit : %

Services-Providing Industries											
住宿及餐飲業 Accommodation & Eating-Drinking Places			運輸、倉儲及通信業 Transportation, Storage & Communications			金融及保險業 ② Finance & Insurance			不動產及租賃業 Real Estate & Rental & Leasing		
小計 Total	男 Male	女 Female	小計 Total	男 Male	女 Female	小計 Total	男 Male	女 Female	小計 Total	男 Male	女 Female
-	-	-	4.87	4.23	0.64	1.17	0.74	0.43	-	-	-
-	-	-	5.21	4.55	0.66	1.21	0.76	0.45	-	-	-
-	-	-	5.07	4.39	0.67	1.33	0.81	0.52	-	-	-
-	-	-	5.12	4.42	0.70	1.42	0.84	0.58	-	-	-
-	-	-	5.16	4.43	0.74	1.51	0.86	0.65	-	-	-
-	-	-	5.12	4.40	0.72	1.53	0.84	0.69	-	-	-
-	-	-	5.07	4.35	0.72	1.57	0.86	0.71	-	-	-
-	-	-	5.18	4.42	0.75	1.63	0.89	0.74	-	-	-
-	-	-	5.27	4.48	0.79	1.71	0.91	0.80	-	-	-
-	-	-	5.21	4.43	0.78	1.71	0.88	0.82	-	-	-
-	-	-	5.22	4.44	0.78	1.98	1.02	0.96	-	-	-
-	-	-	5.23	4.46	0.77	2.34	1.17	1.17	-	-	-
-	-	-	5.33	4.45	0.88	2.66	1.29	1.37	-	-	-
-	-	-	5.31	4.47	0.84	2.69	1.27	1.41	-	-	-
-	-	-	5.21	4.34	0.88	2.86	1.36	1.50	-	-	-
-	-	-	5.30	4.39	0.91	3.16	1.50	1.66	-	-	-
-	-	-	5.29	4.37	0.92	3.25	1.52	1.73	-	-	-
-	-	-	5.18	4.29	0.89	3.44	1.61	1.83	-	-	-
-	-	-	5.21	4.23	0.98	3.68	1.68	2.00	-	-	-
-	-	-	5.06	4.10	0.96	3.82	1.76	2.06	-	-	-
-	-	-	5.13	4.18	0.96	4.14	1.91	2.24	-	-	-
5.15	2.29	2.86	5.08	4.07	1.01	3.81	1.64	2.18	0.73	0.45	0.28
5.27	2.33	2.94	5.07	4.02	1.05	3.87	1.65	2.22	0.69	0.43	0.26
5.63	2.46	3.17	5.19	4.08	1.11	3.95	1.65	2.30	0.65	0.42	0.23
6.08	2.62	3.46	5.05	3.95	1.10	3.99	1.66	2.33	0.64	0.41	0.23
6.12	2.62	3.50	5.06	3.97	1.09	3.92	1.61	2.31	0.68	0.41	0.28
6.15	2.65	3.49	5.00	3.90	1.10	3.95	1.61	2.33	0.75	0.47	0.28
6.32	2.67	3.65	4.82	3.74	1.08	4.07	1.65	2.42	0.81	0.51	0.29
6.53	2.73	3.80	4.81	3.68	1.13	4.02	1.57	2.45	0.84	0.54	0.31

Note : 1. For statistical figures tabulated in this table, the seventh revised edition of standard industrial classification system in R.O.C. have been referred since 1999.

2. ① data refer to "Wholesale, Retail & Restaurant" before 1999. ② data refer to "Finance, Insurance & Real Estate" before 1999.

③ data refer to "Business Services" and "Social, Personal & Related Community Services" before 1999.

表 1 3 歷年就業者之行業 (續 5)

單位：%

年 月 別 Year & month	服務業								
	專業、科學及技術服務業 Professional, Scientific & Technical Services			教育服務業 Educational Services			醫療保健及社會福利服務業 Health Care & Social Welfare Services		
	小計 Total	男 Male	女 Female	小計 Total	男 Male	女 Female	小計 Total	男 Male	女 Female
67年平均 Ave., 1978	-	-	-	-	-	-	-	-	-
68年平均 Ave., 1979	-	-	-	-	-	-	-	-	-
69年平均 Ave., 1980	-	-	-	-	-	-	-	-	-
70年平均 Ave., 1981	-	-	-	-	-	-	-	-	-
71年平均 Ave., 1982	-	-	-	-	-	-	-	-	-
72年平均 Ave., 1983	-	-	-	-	-	-	-	-	-
73年平均 Ave., 1984	-	-	-	-	-	-	-	-	-
74年平均 Ave., 1985	-	-	-	-	-	-	-	-	-
75年平均 Ave., 1986	-	-	-	-	-	-	-	-	-
76年平均 Ave., 1987	-	-	-	-	-	-	-	-	-
77年平均 Ave., 1988	-	-	-	-	-	-	-	-	-
78年平均 Ave., 1989	-	-	-	-	-	-	-	-	-
79年平均 Ave., 1990	-	-	-	-	-	-	-	-	-
80年平均 Ave., 1991	-	-	-	-	-	-	-	-	-
81年平均 Ave., 1992	-	-	-	-	-	-	-	-	-
82年平均 Ave., 1993	-	-	-	-	-	-	-	-	-
83年平均 Ave., 1994	-	-	-	-	-	-	-	-	-
84年平均 Ave., 1995	-	-	-	-	-	-	-	-	-
85年平均 Ave., 1996	-	-	-	-	-	-	-	-	-
86年平均 Ave., 1997	-	-	-	-	-	-	-	-	-
87年平均 Ave., 1998	-	-	-	-	-	-	-	-	-
88年平均 Ave., 1999	2.46	1.33	1.13	5.09	1.77	3.32	2.53	0.79	1.74
89年平均 Ave., 2000	2.63	1.41	1.23	5.05	1.74	3.31	2.65	0.84	1.81
90年平均 Ave., 2001	2.85	1.55	1.30	5.15	1.78	3.36	2.84	0.86	1.98
91年平均 Ave., 2002	3.01	1.62	1.39	5.15	1.76	3.39	2.95	0.87	2.09
92年平均 Ave., 2003	2.98	1.60	1.38	5.35	1.78	3.57	3.02	0.91	2.12
93年平均 Ave., 2004	3.09	1.69	1.40	5.44	1.82	3.62	3.11	0.93	2.18
94年平均 Ave., 2005	3.30	1.82	1.48	5.55	1.82	3.72	3.23	0.91	2.33
95年平均 Ave., 2006	3.40	1.84	1.56	5.52	1.82	3.70	3.28	0.88	2.40

註：1.本表內數字，自88年起，全部改按中華民國第7次修訂之行業標準分類統計。

2.①87年(含)以前為批發零售及餐飲業；②87年(含)以前為金融保險及不動產業；

③87年(含)以前為工商服務業與社會服務及個人服務業之合計數。

TABLE 13. EMPLOYED PERSONS BY INDUSTRY, 1978 TO DATE (Cont. 5)

Unit : %

Services-Providing Industries								
文化、運動及休閒服務業 Cultural, Sporting & Recreational Services			其他服務業 ③ Other Services			公共行政業 Public Administration		
小計 Total	男 Male	女 Female	小計 Total	男 Male	女 Female	小計 Total	男 Male	女 Female
-	-	-	11.11	6.31	4.80	3.36	2.57	0.79
-	-	-	11.31	6.42	4.89	3.42	2.60	0.82
-	-	-	11.85	6.67	5.18	3.59	2.67	0.91
-	-	-	12.08	6.75	5.32	3.57	2.61	0.96
-	-	-	12.29	6.78	5.51	3.71	2.71	1.00
-	-	-	12.38	6.62	5.76	3.79	2.67	1.12
-	-	-	12.31	6.56	5.75	3.66	2.60	1.06
-	-	-	12.61	6.68	5.93	3.70	2.56	1.14
-	-	-	12.83	6.63	6.20	3.84	2.64	1.20
-	-	-	13.46	6.81	6.66	3.77	2.57	1.20
-	-	-	13.97	7.05	6.92	3.76	2.55	1.21
-	-	-	14.27	7.15	7.12	3.74	2.53	1.21
-	-	-	15.04	7.42	7.63	3.72	2.51	1.21
-	-	-	15.36	7.54	7.82	3.48	2.31	1.17
-	-	-	15.89	7.70	8.18	3.58	2.37	1.21
-	-	-	16.74	8.07	8.67	3.58	2.33	1.25
-	-	-	16.81	7.89	8.92	3.54	2.28	1.26
-	-	-	17.37	8.13	9.24	3.51	2.24	1.26
-	-	-	18.14	8.27	9.87	3.57	2.26	1.32
-	-	-	18.10	8.26	9.85	3.52	2.24	1.28
-	-	-	18.52	8.41	10.11	3.39	2.14	1.25
1.77	0.92	0.85	6.57	3.50	3.07	3.39	2.12	1.27
1.74	0.91	0.83	6.77	3.63	3.14	3.32	2.09	1.23
1.81	0.93	0.88	7.04	3.78	3.26	3.49	2.23	1.26
1.95	1.01	0.94	7.05	3.81	3.24	3.48	2.20	1.29
1.95	1.01	0.94	7.23	3.96	3.27	3.85	2.35	1.50
1.97	1.00	0.96	7.32	4.01	3.31	3.81	2.33	1.49
1.95	0.96	0.99	7.33	4.05	3.28	3.53	2.16	1.37
1.94	0.94	1.00	7.33	3.98	3.35	3.42	2.09	1.33

Note : 1. For statistical figures tabulated in this table, the seventh revised edition of standard industrial classification system in R.O.C. have been referred since 1999.

2. ① data refer to "Wholesale, Retail & Restaurant" before 1999. ② data refer to "Finance, Insurance & Real Estate" before 1999.

③ data refer to "Business Services" and "Social, Personal & Related Community Services" before 1999.

表 1 3 歷年就業者之行業 (續 6)

單位：千人

年 月 別 Year & month	總計 Total	男 Male	女 Female	農、林、漁、牧業 Agriculture, Forestry, Fishing & Animal Husbandry			工業		
				合計 Total	男 Male	女 Female	合計 Total	男 Male	女 Female
9 0 年平均 Ave., 2001	9 383	5 553	3 830	706	510	195	3 432	2 332	1 100
9 1 年平均 Ave., 2002	9 454	5 547	3 907	709	515	195	3 388	2 295	1 094
9 2 年平均 Ave., 2003	9 573	5 579	3 994	696	499	197	3 398	2 295	1 103
9 3 年平均 Ave., 2004	9 786	5 680	4 106	642	458	184	3 514	2 381	1 133
9 4 年平均 Ave., 2005	9 942	5 753	4 190	590	421	169	3 619	2 470	1 149
9 5 年平均 Ave., 2006	10 111	5 810	4 301	554	394	160	3 700	2 534	1 166
9 6 年平均 Ave., 2007	10 294	5 868	4 426	543	378	165	3 788	2 592	1 197
9 7 年平均 Ave., 2008	10 403	5 902	4 501	535	374	162	3 832	2 617	1 215
9 8 年平均 Ave., 2009	10 279	5 776	4 502	543	380	163	3 684	2 511	1 173
9 9 年平均 Ave., 2010	10 493	5 880	4 613	550	384	166	3 769	2 566	1 203
1 0 0 年平均 Ave., 2011	10 709	6 006	4 702	542	386	156	3 892	2 658	1 233
1 0 1 年平均 Ave., 2012	10 860	6 083	4 777	544	395	150	3 935	2 694	1 241
1 0 2 年平均 Ave., 2013	10 967	6 116	4 851	544	391	152	3 965	2 712	1 253
1 0 3 年平均 Ave., 2014	11 079	6 166	4 913	548	392	157	4 004	2 746	1 258
1 月 Jan.	11 036	6 142	4 894	549	395	154	3 989	2 717	1 272
2 月 Feb.	11 019	6 134	4 885	547	397	150	3 985	2 741	1 245
3 月 Mar.	11 027	6 138	4 889	548	398	150	3 994	2 736	1 258
4 月 Apr.	11 040	6 135	4 906	547	387	160	3 992	2 740	1 252
5 月 May	11 052	6 149	4 903	544	374	170	3 995	2 755	1 240
6 月 June	11 062	6 165	4 897	546	380	166	4 000	2 736	1 264
7 月 July	11 091	6 174	4 917	549	392	157	4 008	2 745	1 263
8 月 Aug.	11 110	6 176	4 934	550	398	151	4 015	2 742	1 273
9 月 Sept.	11 099	6 177	4 922	547	396	152	4 014	2 737	1 277
1 0 月 Oct.	11 120	6 189	4 930	549	392	157	4 017	2 756	1 261
1 1 月 Nov.	11 137	6 201	4 935	550	392	157	4 019	2 766	1 253
1 2 月 Dec.	11 151	6 209	4 942	552	398	154	4 021	2 777	1 243
1 0 4 年平均 Ave., 2015	11 198	6 234	4 964	555	403	152	4 035	2 771	1 264
1 月 Jan.	11 159	6 213	4 946	553	396	157	4 025	2 783	1 242
2 月 Feb.	11 160	6 216	4 944	554	398	155	4 026	2 777	1 248
3 月 Mar.	11 162	6 215	4 947	556	406	150	4 028	2 752	1 276
4 月 Apr.	11 170	6 217	4 953	554	414	140	4 031	2 748	1 284
5 月 May	11 179	6 228	4 951	552	403	149	4 030	2 764	1 266
6 月 June	11 185	6 232	4 953	554	404	151	4 030	2 759	1 271
7 月 July	11 211	6 241	4 971	558	409	148	4 039	2 773	1 266
8 月 Aug.	11 230	6 245	4 986	557	403	154	4 046	2 778	1 267
9 月 Sept.	11 213	6 240	4 974	554	402	152	4 044	2 779	1 264
1 0 月 Oct.	11 225	6 248	4 978	556	406	151	4 040	2 771	1 270
1 1 月 Nov.	11 235	6 252	4 984	554	399	154	4 038	2 775	1 263
1 2 月 Dec.	11 242	6 257	4 985	555	394	161	4 039	2 792	1 247
1 0 5 年平均 Ave., 2016	11 267	6 267	5 000	557	405	152	4 043	2 779	1 264
1 月 Jan.	11 244	6 258	4 986	556	396	160	4 038	2 789	1 249
2 月 Feb.	11 231	6 251	4 980	556	400	156	4 036	2 778	1 258
3 月 Mar.	11 237	6 256	4 981	557	400	157	4 035	2 751	1 284
4 月 Apr.	11 242	6 257	4 985	559	413	145	4 037	2 734	1 304
5 月 May	11 247	6 260	4 987	559	410	149	4 036	2 757	1 279
6 月 June	11 251	6 261	4 990	557	399	158	4 036	2 771	1 265
7 月 July	11 275	6 270	5 005	559	399	160	4 044	2 801	1 243
8 月 Aug.	11 290	6 273	5 017	558	405	154	4 050	2 808	1 242
9 月 Sept.	11 276	6 269	5 007	557	407	151	4 047	2 791	1 257
1 0 月 Oct.	11 291	6 274	5 017	556	413	143	4 050	2 783	1 268
1 1 月 Nov.	11 307	6 284	5 023	557	416	141	4 053	2 791	1 262
1 2 月 Dec.	11 315	6 290	5 025	557	400	157	4 054	2 794	1 260

註：本表內數字，9 0 年至 1 0 0 年按中華民國第 8 次修訂之行業標準分類統計，1 0 1 年 1 月起按中華民國第 9 次修訂之行業標準分類統計。

TABLE 13. EMPLOYED PERSONS BY INDUSTRY, 1978 TO DATE (Cont. 6)

Unit : Thousand Persons

Goods-Producing Industries											
礦業及土石採取業 Mining & Quarrying			製 造 業 Manufacturing			電力及燃氣供應業 Electricity & Gas Supply			用水供應及污染整治業 Water Supply & Remediation Activities		
小計 Total	男 Male	女 Female	小計 Total	男 Male	女 Female	小計 Total	男 Male	女 Female	小計 Total	男 Male	女 Female
10	8	2	2 594	1 593	1 001	28	25	4	54	40	14
9	8	2	2 572	1 573	998	28	25	4	55	40	15
9	7	1	2 600	1 593	1 007	29	25	4	59	44	16
7	6	1	2 681	1 646	1 035	29	25	4	64	48	16
7	6	1	2 732	1 694	1 037	28	24	4	61	45	17
7	5	1	2 777	1 726	1 051	28	24	4	60	45	15
6	5	1	2 842	1 766	1 077	28	24	4	65	48	17
6	4	1	2 886	1 790	1 095	28	24	4	71	53	18
5	4	1	2 790	1 734	1 057	29	25	4	73	54	19
4	3	1	2 861	1 781	1 080	29	25	4	78	58	20
4	3	1	2 949	1 839	1 110	29	25	4	79	59	20
4	3	1	2 975	1 858	1 117	29	25	4	82	63	19
4	3	1	2 988	1 858	1 130	29	25	4	84	65	18
4	3	1	3 007	1 873	1 134	29	25	4	82	64	18
4	3	1	2 997	1 856	1 141	29	25	5	81	63	19
4	3	1	2 995	1 873	1 122	29	24	5	83	68	16
4	3	1	3 000	1 857	1 143	29	25	4	84	70	14
4	3	1	3 002	1 867	1 135	29	25	4	83	63	20
4	3	1	3 000	1 880	1 120	29	25	4	84	66	18
4	3	1	3 006	1 867	1 139	29	25	4	82	63	19
4	3	1	3 012	1 875	1 137	29	25	4	82	60	22
4	3	1	3 017	1 872	1 145	29	25	4	82	61	21
4	4	1	3 014	1 870	1 143	29	25	5	81	61	19
4	3	1	3 013	1 888	1 125	29	25	4	82	62	19
4	3	1	3 015	1 887	1 128	29	25	4	82	65	17
4	3	1	3 017	1 887	1 130	29	24	5	82	70	12
4	3	1	3 024	1 886	1 137	30	25	5	82	63	19
4	3	1	3 019	1 899	1 120	29	24	5	81	67	14
4	3	1	3 017	1 888	1 129	29	24	5	82	67	14
4	3	1	3 021	1 867	1 154	29	25	5	83	62	21
4	3	1	3 020	1 867	1 153	30	25	5	83	60	24
4	3	1	3 021	1 883	1 138	30	25	6	83	64	19
4	3	1	3 024	1 881	1 143	30	25	5	82	62	20
4	3	1	3 029	1 896	1 133	30	25	5	82	60	23
4	3	1	3 033	1 895	1 137	30	25	5	82	64	19
4	4	1	3 029	1 896	1 133	30	26	5	81	63	18
4	3	2	3 027	1 886	1 140	30	26	4	81	63	18
4	4	1	3 023	1 881	1 142	30	26	4	81	61	20
4	3	1	3 024	1 896	1 127	30	25	5	81	61	20
4	3	1	3 028	1 887	1 141	30	25	5	82	62	20
4	3	1	3 025	1 896	1 128	30	25	5	81	64	16
4	3	1	3 022	1 880	1 142	30	26	4	80	67	13
4	3	1	3 023	1 860	1 163	30	25	5	81	58	23
4	3	1	3 025	1 848	1 177	30	25	5	81	60	21
4	3	1	3 023	1 861	1 162	30	25	5	81	65	16
4	3	1	3 022	1 881	1 141	30	25	5	82	63	19
4	3	1	3 027	1 917	1 110	30	25	5	83	63	21
4	3	1	3 031	1 913	1 118	30	26	4	83	63	20
4	4	1	3 032	1 898	1 134	30	25	5	82	63	20
4	4	1	3 035	1 895	1 140	30	26	5	83	62	22
4	3	1	3 036	1 899	1 137	30	26	4	83	60	23
4	3	1	3 037	1 895	1 142	30	26	4	83	61	22

Note : For statistical figures tabulated in this table, the eighth revised edition (2001-2011) and the ninth revised edition (since Jan. 2012) of standard industrial classification system in R.O.C. have been referred.

表 1 3 歷年就業者之行業 (續 7)

單位：千人

年 月 別 Year & month	工 業 Goods-Producing Industries			服務業					
	營 造 業 Construction			合計 Total	男 Male	女 Female	批發及零售業 Wholesale & Retail Trade		
	小計 Total	男 Male	女 Female				小計 Total	男 Male	女 Female
				Total	Male	Female			
9 0 年平均 Ave., 2001	745	666	79	5 245	2 711	2 534	1 679	894	785
9 1 年平均 Ave., 2002	724	649	75	5 356	2 738	2 619	1 693	893	800
9 2 年平均 Ave., 2003	701	626	75	5 480	2 785	2 695	1 698	891	806
9 3 年平均 Ave., 2004	732	655	77	5 631	2 842	2 789	1 726	895	831
9 4 年平均 Ave., 2005	791	702	89	5 733	2 861	2 872	1 726	888	839
9 5 年平均 Ave., 2006	829	735	95	5 857	2 882	2 975	1 759	896	863
9 6 年平均 Ave., 2007	846	749	98	5 962	2 899	3 063	1 782	885	897
9 7 年平均 Ave., 2008	842	746	96	6 036	2 912	3 124	1 770	872	898
9 8 年平均 Ave., 2009	788	695	93	6 051	2 885	3 166	1 735	850	885
9 9 年平均 Ave., 2010	797	699	98	6 174	2 929	3 245	1 747	851	896
1 0 0 年平均 Ave., 2011	831	732	99	6 275	2 962	3 313	1 763	861	903
1 0 1 年平均 Ave., 2012	845	745	100	6 381	2 995	3 386	1 800	874	927
1 0 2 年平均 Ave., 2013	861	761	100	6 458	3 013	3 446	1 817	879	939
1 0 3 年平均 Ave., 2014	881	780	101	6 526	3 029	3 498	1 825	880	945
1 月 Jan.	878	771	107	6 498	3 030	3 468	1 822	865	957
2 月 Feb.	874	772	102	6 487	2 997	3 490	1 816	856	960
3 月 Mar.	877	781	96	6 485	3 004	3 481	1 812	877	935
4 月 Apr.	874	782	92	6 501	3 007	3 494	1 818	890	928
5 月 May	878	782	97	6 514	3 020	3 494	1 823	895	927
6 月 June	879	779	100	6 516	3 048	3 468	1 819	906	913
7 月 July	881	783	98	6 534	3 036	3 497	1 828	887	941
8 月 Aug.	883	782	101	6 545	3 036	3 510	1 834	878	956
9 月 Sept.	886	777	109	6 538	3 045	3 493	1 829	883	946
1 0 月 Oct.	889	778	112	6 554	3 042	3 512	1 830	872	958
1 1 月 Nov.	890	786	104	6 568	3 043	3 525	1 834	880	954
1 2 月 Dec.	889	793	96	6 578	3 034	3 545	1 837	870	967
1 0 4 年平均 Ave., 2015	895	793	102	6 609	3 060	3 549	1 842	896	946
1 月 Jan.	892	789	103	6 581	3 034	3 547	1 838	872	967
2 月 Feb.	894	794	100	6 581	3 041	3 540	1 836	884	952
3 月 Mar.	891	795	95	6 578	3 056	3 522	1 832	899	933
4 月 Apr.	894	793	101	6 585	3 055	3 530	1 833	921	912
5 月 May	892	790	102	6 598	3 062	3 536	1 838	899	940
6 月 June	890	787	103	6 601	3 069	3 531	1 841	896	945
7 月 July	894	789	106	6 614	3 058	3 556	1 847	907	940
8 月 Aug.	897	791	106	6 628	3 063	3 565	1 849	901	948
9 月 Sept.	899	790	109	6 616	3 058	3 558	1 842	897	945
1 0 月 Oct.	898	793	105	6 629	3 071	3 557	1 846	889	957
1 1 月 Nov.	900	803	97	6 643	3 077	3 566	1 849	895	955
1 2 月 Dec.	899	806	94	6 649	3 072	3 577	1 851	888	963
1 0 5 年平均 Ave., 2016	899	801	98	6 667	3 083	3 584	1 853	899	954
1 月 Jan.	898	799	99	6 650	3 073	3 577	1 853	893	960
2 月 Feb.	900	803	97	6 639	3 072	3 567	1 848	892	956
3 月 Mar.	898	804	94	6 645	3 104	3 540	1 849	895	955
4 月 Apr.	898	797	101	6 646	3 110	3 537	1 848	915	933
5 月 May	899	803	96	6 652	3 093	3 559	1 846	913	933
6 月 June	898	798	100	6 658	3 091	3 567	1 848	915	934
7 月 July	899	793	106	6 672	3 069	3 603	1 855	922	933
8 月 Aug.	901	803	99	6 681	3 060	3 621	1 858	898	960
9 月 Sept.	899	801	97	6 671	3 072	3 599	1 853	885	968
1 0 月 Oct.	898	798	100	6 684	3 078	3 606	1 856	892	964
1 1 月 Nov.	900	804	96	6 697	3 077	3 620	1 859	890	970
1 2 月 Dec.	899	809	91	6 704	3 096	3 609	1 862	885	977

註：本表內數字，9 0 年至 1 0 0 年按中華民國第 8 次修訂之行業標準分類統計，1 0 1 年 1 月起按中華民國第 9 次修訂之行業標準分類統計。

TABLE 13. EMPLOYED PERSONS BY INDUSTRY, 1978 TO DATE (Cont. 7)

Unit : Thousand Persons

Services-Providing Industries											
運輸及倉儲業 Transportation & Storage			住宿及餐飲業 Accommodation & Food Service Activities			資訊及通訊傳播業 Information & Communication			金融及保險業 Financial & Insurance Activities		
小計 Total	男 Male	女 Female	小計 Total	男 Male	女 Female	小計 Total	男 Male	女 Female	小計 Total	男 Male	女 Female
421	341	80	532	233	299	190	114	76	373	157	217
407	330	77	579	250	329	191	113	77	380	158	222
414	336	77	590	253	337	187	115	72	378	156	222
419	344	75	605	261	344	195	119	76	390	161	229
412	337	75	634	267	367	199	121	78	406	167	239
417	335	82	665	278	387	209	125	84	407	160	247
415	333	82	681	286	395	206	125	82	404	160	244
414	329	85	687	291	396	203	119	85	411	165	246
402	318	84	693	289	405	207	122	86	413	161	252
404	317	87	727	307	420	208	123	85	428	161	267
411	322	89	728	312	416	218	129	88	428	160	268
414	322	93	750	334	416	228	134	95	426	161	265
425	329	96	775	345	430	234	136	97	422	155	267
433	338	95	792	352	441	241	139	102	416	150	266
431	332	99	787	345	441	235	141	94	417	142	276
428	327	101	789	345	444	236	136	100	415	152	263
427	335	92	788	349	439	238	141	97	414	155	259
429	335	94	787	345	442	240	144	97	415	149	266
430	333	97	788	341	447	239	133	106	418	148	270
433	333	100	786	353	433	240	131	109	416	150	266
435	339	96	791	353	438	243	142	102	415	152	264
433	344	89	794	361	433	244	142	102	416	154	262
434	345	89	795	365	431	243	141	102	414	149	265
436	345	91	798	360	438	244	140	104	416	145	271
437	340	97	800	351	449	245	138	108	418	153	265
436	343	93	803	352	451	246	143	103	419	152	267
437	337	100	813	367	446	246	143	103	420	149	271
437	342	95	805	360	445	246	147	100	419	150	269
436	340	96	807	347	460	245	145	100	420	151	270
435	341	94	805	360	445	244	147	97	419	146	273
436	343	93	807	360	447	243	142	101	419	137	282
438	339	99	810	361	449	244	137	107	421	143	279
437	336	101	809	373	436	246	137	109	419	147	272
436	337	100	814	365	450	248	141	107	419	150	268
436	332	104	817	371	446	249	144	105	420	157	264
437	340	97	815	372	443	247	145	102	420	150	271
439	339	99	818	371	446	247	142	105	421	148	273
440	326	115	822	375	447	248	145	103	422	153	269
439	331	108	825	384	441	247	148	99	422	155	267
440	337	103	826	382	444	249	144	104	424	158	266
439	342	98	827	395	433	246	146	101	421	156	265
438	339	99	822	389	433	245	142	104	422	153	269
438	335	103	821	390	431	246	153	94	423	166	258
439	345	94	822	391	431	245	147	98	422	158	264
440	343	97	824	381	444	245	142	103	422	152	270
440	331	109	823	371	452	247	144	103	423	161	262
439	323	116	827	372	455	249	139	110	425	164	261
439	326	113	829	376	453	251	144	107	426	165	261
440	340	100	827	378	449	250	144	106	425	156	269
442	339	103	828	381	447	252	138	114	427	155	271
442	332	110	830	382	448	253	146	107	428	153	276
441	349	92	830	383	447	254	150	104	427	161	265

Note : For statistical figures tabulated in this table, the eighth revised edition (2001-2011) and the ninth revised edition (since Jan. 2012) of standard industrial classification system in R.O.C. have been referred.

表 1 3 歷年就業者之行業 (續 8)

單位：千人

年 月 別 Year & month	服務業								
	不動產業 Real Estate Activities			專業、科學及技術服務業 Professional, Scientific & Technical Activities			支援服務業 Support Service Activities		
	小計	男	女	小計	男	女	小計	男	女
	Total	Male	Female	Total	Male	Female	Total	Male	Female
9 0 年平均 Ave., 2001	40	27	14	202	103	99	153	92	61
9 1 年平均 Ave., 2002	41	27	14	220	112	107	158	95	63
9 2 年平均 Ave., 2003	44	26	18	224	111	113	180	108	72
9 3 年平均 Ave., 2004	55	35	20	234	120	114	183	102	81
9 4 年平均 Ave., 2005	61	40	21	258	132	126	194	111	84
9 5 年平均 Ave., 2006	66	43	23	264	131	133	205	118	86
9 6 年平均 Ave., 2007	74	47	28	301	151	149	215	123	92
9 7 年平均 Ave., 2008	74	47	27	317	159	158	231	131	101
9 8 年平均 Ave., 2009	68	40	28	315	154	161	232	131	101
9 9 年平均 Ave., 2010	75	43	32	325	158	167	236	137	99
1 0 0 年平均 Ave., 2011	87	53	34	339	163	176	247	141	106
1 0 1 年平均 Ave., 2012	90	55	35	342	162	180	260	152	108
1 0 2 年平均 Ave., 2013	92	55	37	347	167	180	263	154	110
1 0 3 年平均 Ave., 2014	98	58	41	354	161	193	273	158	115
1 月 Jan.	97	62	35	356	176	180	267	155	112
2 月 Feb.	96	60	37	353	171	182	268	165	103
3 月 Mar.	95	62	33	354	157	197	269	158	112
4 月 Apr.	96	51	45	351	152	199	272	149	123
5 月 May	96	50	47	350	154	196	274	154	120
6 月 June	97	55	42	352	156	197	272	154	118
7 月 July	98	56	42	350	160	190	274	161	113
8 月 Aug.	99	55	44	352	160	192	276	157	120
9 月 Sept.	99	57	42	354	155	199	276	152	124
1 0 月 Oct.	100	61	40	356	165	191	278	164	114
1 1 月 Nov.	101	58	43	357	173	184	277	167	110
1 2 月 Dec.	101	64	37	358	156	202	276	162	115
1 0 4 年平均 Ave., 2015	100	59	41	362	156	206	281	168	113
1 月 Jan.	100	61	39	359	144	215	277	163	114
2 月 Feb.	99	60	39	360	154	206	278	166	112
3 月 Mar.	99	67	32	361	153	208	280	160	120
4 月 Apr.	100	63	37	361	151	210	282	166	116
5 月 May	100	56	44	360	166	194	280	171	110
6 月 June	100	53	47	361	163	198	279	169	110
7 月 July	101	54	47	360	155	205	280	179	101
8 月 Aug.	101	56	45	363	153	210	282	171	111
9 月 Sept.	100	56	44	365	147	218	280	162	118
1 0 月 Oct.	99	57	42	364	165	199	282	163	119
1 1 月 Nov.	99	60	39	364	169	195	283	170	113
1 2 月 Dec.	99	59	40	365	153	212	284	176	108
1 0 5 年平均 Ave., 2016	100	55	46	368	161	206	286	168	119
1 月 Jan.	98	59	39	366	150	217	285	169	116
2 月 Feb.	98	59	40	365	159	206	286	169	117
3 月 Mar.	99	54	46	365	161	204	285	170	115
4 月 Apr.	99	52	47	366	162	204	284	174	111
5 月 May	99	50	50	365	171	194	285	174	112
6 月 June	99	47	52	366	172	194	286	167	119
7 月 July	100	52	49	368	159	210	287	164	123
8 月 Aug.	101	53	48	371	151	220	288	165	123
9 月 Sept.	102	55	47	370	163	208	286	161	125
1 0 月 Oct.	103	62	41	369	165	204	287	163	124
1 1 月 Nov.	103	61	42	369	158	211	288	167	121
1 2 月 Dec.	102	55	47	371	165	206	289	167	122

註：本表內數字，9 0 年至 1 0 0 年按中華民國第 8 次修訂之行業標準分類統計，1 0 1 年 1 月起按中華民國第 9 次修訂之行業標準分類統計。

TABLE 13. EMPLOYED PERSONS BY INDUSTRY, 1978 TO DATE (Cont. 8)

Unit : Thousand Persons

Services-Providing Industries														
公共行政及國防；強制性社會安全 Public Administration & Defence; Compulsory Social Security			教育服務業 Education			醫療保健及社會工作服務業 Human Health & Social Work Activities			藝術、娛樂及休閒服務業 Arts, Entertainment & Recreation			其他服務業 Other Service Activities		
小計 Total	男 Male	女 Female	小計 Total	男 Male	女 Female	小計 Total	男 Male	女 Female	小計 Total	男 Male	女 Female	小計 Total	男 Male	女 Female
315	200	114	484	168	316	268	83	185	93	46	47	496	253	242
316	199	118	488	167	321	281	84	197	107	53	55	496	256	240
352	214	138	514	171	343	292	89	203	110	54	56	497	259	238
357	216	141	538	180	359	303	89	215	114	57	57	510	263	247
336	205	130	556	183	374	323	88	235	116	57	59	513	267	245
334	205	129	563	185	378	334	87	246	111	54	57	524	265	259
332	197	135	588	191	398	340	89	251	101	50	51	523	263	260
343	200	143	605	198	407	355	91	264	98	47	51	528	264	264
382	223	159	613	200	413	368	90	278	96	48	49	527	260	266
389	222	166	619	206	413	386	91	296	98	46	52	532	267	266
388	221	167	629	199	430	408	96	312	94	43	51	536	264	272
384	215	169	630	183	448	420	96	324	95	44	51	541	264	276
383	207	176	634	183	451	427	94	333	96	46	50	541	262	280
378	199	179	645	181	464	432	90	342	95	48	47	543	275	269
379	219	160	638	181	457	429	95	334	98	47	51	540	269	272
376	197	179	639	174	465	432	96	337	95	47	48	542	269	273
377	192	186	642	177	466	429	89	340	93	48	45	545	265	280
379	196	183	644	186	459	431	83	348	95	54	42	542	274	268
377	196	182	647	187	460	434	87	347	96	55	42	539	287	253
380	195	186	650	183	467	431	97	334	96	48	48	542	289	254
379	198	181	649	181	468	432	94	338	95	46	49	543	269	275
378	202	177	647	179	468	434	86	349	94	52	42	542	266	276
377	200	177	645	184	462	432	88	344	94	47	48	544	280	264
376	190	186	644	190	454	433	89	345	95	43	53	546	279	267
377	194	183	645	180	465	434	86	348	95	48	47	545	275	270
378	207	171	646	169	477	433	95	338	96	47	49	547	272	275
375	195	180	650	172	477	438	91	347	99	49	50	546	279	267
376	200	176	644	175	470	435	96	339	97	46	51	546	278	268
375	196	179	645	175	470	436	89	347	97	44	53	544	288	256
376	198	179	648	175	473	434	86	348	96	45	52	547	279	268
375	196	180	649	168	481	436	91	345	97	45	52	545	271	274
374	195	180	651	170	481	436	96	340	99	51	48	544	278	266
376	199	178	650	173	477	437	93	344	99	51	49	545	280	265
375	196	179	649	169	480	440	91	349	99	50	50	544	264	280
374	192	182	650	165	485	439	94	346	100	50	50	545	277	269
373	192	181	651	167	484	438	94	344	100	47	53	546	288	258
375	191	185	650	182	468	438	89	349	101	51	50	547	284	263
374	191	184	652	177	475	439	79	360	101	55	46	548	283	265
373	196	178	651	170	482	440	88	352	102	51	51	549	272	277
374	196	178	652	165	487	444	94	350	103	49	54	547	273	274
374	190	184	649	167	483	441	94	347	102	52	50	547	262	285
374	195	179	649	165	484	442	88	354	102	49	54	546	275	271
373	199	174	652	160	492	441	88	354	102	52	50	548	283	265
373	192	181	654	156	498	442	90	352	102	53	50	547	274	273
374	192	182	656	151	506	444	93	351	103	46	57	546	285	261
373	198	175	654	165	489	445	95	350	104	48	56	548	277	271
372	198	174	651	175	476	445	94	352	106	51	55	547	257	290
372	200	172	650	163	486	445	94	351	105	49	56	546	275	271
373	194	179	652	163	489	444	102	342	103	49	55	545	282	263
374	201	173	651	160	491	445	97	348	102	51	51	547	271	276
374	198	176	652	176	476	446	96	350	102	48	54	549	271	278
375	192	183	653	180	473	447	95	352	101	44	58	551	268	283

Note : For statistical figures tabulated in this table, the eighth revised edition (2001-2011) and the ninth revised edition (since Jan. 2012) of standard industrial classification system in R.O.C. have been referred.

表 1 3 歷年就業者之行業 (續 9)

單位：%

年 月 別 Year & month	總計 Total	男 Male	女 Female	農、林、漁、牧業 Agriculture, Forestry, Fishing & Animal Husbandry			工業		
				合計 Total	男 Male	女 Female	合計 Total	男 Male	女 Female
9 0 年平均 Ave., 2001	100.00	59.18	40.82	7.52	5.44	2.08	36.58	24.85	11.72
9 1 年平均 Ave., 2002	100.00	58.68	41.32	7.50	5.45	2.06	35.84	24.27	11.57
9 2 年平均 Ave., 2003	100.00	58.28	41.72	7.27	5.21	2.06	35.49	23.97	11.52
9 3 年平均 Ave., 2004	100.00	58.04	41.96	6.56	4.68	1.88	35.90	24.33	11.58
9 4 年平均 Ave., 2005	100.00	57.86	42.14	5.94	4.24	1.70	36.40	24.85	11.55
9 5 年平均 Ave., 2006	100.00	57.46	42.54	5.48	3.90	1.59	36.59	25.06	11.53
9 6 年平均 Ave., 2007	100.00	57.01	42.99	5.28	3.67	1.61	36.80	25.18	11.63
9 7 年平均 Ave., 2008	100.00	56.74	43.26	5.14	3.59	1.55	36.84	25.16	11.68
9 8 年平均 Ave., 2009	100.00	56.20	43.80	5.28	3.70	1.58	35.85	24.43	11.41
9 9 年平均 Ave., 2010	100.00	56.04	43.96	5.24	3.66	1.58	35.92	24.46	11.46
1 0 0 年平均 Ave., 2011	100.00	56.09	43.91	5.06	3.61	1.45	36.34	24.82	11.52
1 0 1 年平均 Ave., 2012	100.00	56.02	43.98	5.01	3.63	1.38	36.23	24.81	11.43
1 0 2 年平均 Ave., 2013	100.00	55.76	44.24	4.96	3.57	1.39	36.16	24.73	11.43
1 0 3 年平均 Ave., 2014	100.00	55.65	44.35	4.95	3.53	1.41	36.14	24.78	11.36
1 月 Jan.	100.00	55.66	44.34	4.98	3.58	1.39	36.15	24.62	11.53
2 月 Feb.	100.00	55.67	44.33	4.96	3.60	1.37	36.17	24.87	11.30
3 月 Mar.	100.00	55.66	44.34	4.97	3.61	1.36	36.22	24.82	11.41
4 月 Apr.	100.00	55.57	44.43	4.95	3.50	1.45	36.16	24.82	11.34
5 月 May	100.00	55.63	44.37	4.92	3.39	1.53	36.14	24.93	11.22
6 月 June	100.00	55.73	44.27	4.94	3.44	1.50	36.16	24.74	11.42
7 月 July	100.00	55.66	44.34	4.95	3.54	1.41	36.14	24.75	11.39
8 月 Aug.	100.00	55.59	44.41	4.95	3.59	1.36	36.14	24.68	11.46
9 月 Sept.	100.00	55.66	44.34	4.93	3.56	1.36	36.16	24.66	11.51
1 0 月 Oct.	100.00	55.66	44.34	4.94	3.52	1.41	36.12	24.78	11.34
1 1 月 Nov.	100.00	55.68	44.32	4.94	3.52	1.41	36.09	24.84	11.25
1 2 月 Dec.	100.00	55.68	44.32	4.95	3.57	1.38	36.06	24.91	11.15
1 0 4 年平均 Ave., 2015	100.00	55.67	44.33	4.95	3.60	1.35	36.03	24.75	11.29
1 月 Jan.	100.00	55.68	44.32	4.96	3.55	1.41	36.07	24.94	11.13
2 月 Feb.	100.00	55.70	44.30	4.96	3.57	1.39	36.07	24.88	11.19
3 月 Mar.	100.00	55.68	44.32	4.98	3.64	1.34	36.09	24.66	11.43
4 月 Apr.	100.00	55.66	44.34	4.96	3.71	1.25	36.09	24.60	11.49
5 月 May	100.00	55.71	44.29	4.93	3.60	1.33	36.05	24.72	11.33
6 月 June	100.00	55.72	44.28	4.96	3.61	1.35	36.03	24.67	11.36
7 月 July	100.00	55.66	44.34	4.97	3.65	1.32	36.03	24.73	11.30
8 月 Aug.	100.00	55.61	44.39	4.96	3.59	1.37	36.02	24.74	11.28
9 月 Sept.	100.00	55.64	44.36	4.94	3.59	1.35	36.06	24.78	11.28
1 0 月 Oct.	100.00	55.66	44.34	4.95	3.61	1.34	35.99	24.68	11.31
1 1 月 Nov.	100.00	55.64	44.36	4.93	3.55	1.37	35.94	24.70	11.24
1 2 月 Dec.	100.00	55.66	44.34	4.94	3.50	1.43	35.92	24.83	11.09
1 0 5 年平均 Ave., 2016	100.00	55.62	44.38	4.95	3.59	1.35	35.88	24.66	11.22
1 月 Jan.	100.00	55.66	44.34	4.95	3.53	1.42	35.91	24.80	11.11
2 月 Feb.	100.00	55.66	44.34	4.95	3.56	1.39	35.94	24.74	11.20
3 月 Mar.	100.00	55.67	44.33	4.95	3.56	1.39	35.91	24.48	11.43
4 月 Apr.	100.00	55.66	44.34	4.97	3.68	1.29	35.91	24.31	11.60
5 月 May	100.00	55.66	44.34	4.97	3.64	1.32	35.89	24.51	11.37
6 月 June	100.00	55.65	44.35	4.95	3.54	1.40	35.87	24.63	11.25
7 月 July	100.00	55.61	44.39	4.96	3.54	1.42	35.86	24.84	11.02
8 月 Aug.	100.00	55.56	44.44	4.95	3.58	1.36	35.87	24.87	11.00
9 月 Sept.	100.00	55.60	44.40	4.94	3.61	1.34	35.89	24.75	11.14
1 0 月 Oct.	100.00	55.57	44.43	4.93	3.66	1.27	35.87	24.65	11.23
1 1 月 Nov.	100.00	55.58	44.42	4.93	3.68	1.25	35.84	24.69	11.16
1 2 月 Dec.	100.00	55.59	44.41	4.92	3.54	1.39	35.83	24.70	11.13

註：本表內數字，9 0 年至 1 0 0 年按中華民國第 8 次修訂之行業標準分類統計，1 0 1 年 1 月起按中華民國第 9 次修訂之行業標準分類統計。

TABLE 13. EMPLOYED PERSONS BY INDUSTRY, 1978 TO DATE (Cont. 9)

Unit : %

Goods-Producing Industries											
礦業及土石採取業 Mining & Quarrying			製 造 業 Manufacturing			電力及燃氣供應業 Electricity & Gas Supply			用水供應及污染整治業 Water Supply & Remediation Activities		
小計 Total	男 Male	女 Female	小計 Total	男 Male	女 Female	小計 Total	男 Male	女 Female	小計 Total	男 Male	女 Female
0.11	0.09	0.02	27.65	16.98	10.67	0.30	0.26	0.04	0.58	0.42	0.15
0.10	0.08	0.02	27.20	16.64	10.56	0.30	0.26	0.04	0.58	0.43	0.16
0.09	0.08	0.02	27.16	16.64	10.52	0.30	0.26	0.04	0.62	0.46	0.16
0.08	0.06	0.01	27.40	16.82	10.57	0.29	0.26	0.04	0.66	0.49	0.16
0.07	0.06	0.01	27.47	17.04	10.44	0.28	0.24	0.04	0.62	0.45	0.17
0.07	0.05	0.01	27.46	17.07	10.39	0.27	0.24	0.04	0.59	0.44	0.15
0.06	0.04	0.01	27.61	17.15	10.46	0.27	0.24	0.03	0.64	0.47	0.16
0.06	0.04	0.01	27.74	17.21	10.53	0.27	0.23	0.04	0.68	0.51	0.18
0.05	0.04	0.01	27.15	16.87	10.28	0.28	0.24	0.04	0.71	0.52	0.19
0.04	0.03	0.01	27.27	16.97	10.30	0.28	0.24	0.04	0.74	0.55	0.19
0.04	0.03	0.01	27.54	17.17	10.36	0.27	0.23	0.04	0.74	0.55	0.19
0.04	0.03	0.01	27.39	17.11	10.29	0.27	0.23	0.04	0.76	0.58	0.18
0.04	0.03	0.01	27.24	16.94	10.30	0.26	0.23	0.04	0.76	0.59	0.17
0.04	0.03	0.01	27.14	16.91	10.24	0.26	0.22	0.04	0.74	0.58	0.16
0.03	0.03	0.01	27.15	16.82	10.34	0.27	0.22	0.04	0.74	0.57	0.17
0.03	0.03	0.01	27.18	17.00	10.18	0.27	0.22	0.05	0.76	0.61	0.14
0.03	0.03	0.01	27.20	16.84	10.36	0.27	0.23	0.04	0.76	0.64	0.13
0.04	0.03	0.01	27.19	16.91	10.28	0.27	0.23	0.04	0.75	0.57	0.18
0.04	0.03	0.01	27.15	17.01	10.14	0.26	0.22	0.04	0.76	0.60	0.16
0.03	0.03	0.01	27.17	16.88	10.30	0.26	0.22	0.04	0.74	0.57	0.18
0.04	0.03	0.01	27.16	16.90	10.25	0.26	0.22	0.04	0.74	0.54	0.20
0.03	0.02	0.01	27.15	16.85	10.30	0.26	0.22	0.04	0.74	0.55	0.19
0.04	0.03	0.01	27.15	16.85	10.30	0.26	0.22	0.04	0.73	0.55	0.17
0.03	0.03	0.01	27.10	16.98	10.12	0.26	0.22	0.04	0.74	0.56	0.17
0.03	0.03	0.01	27.07	16.94	10.13	0.26	0.22	0.04	0.74	0.58	0.15
0.04	0.03	0.01	27.06	16.92	10.13	0.26	0.22	0.04	0.73	0.63	0.11
0.04	0.03	0.01	27.00	16.85	10.16	0.27	0.22	0.04	0.73	0.56	0.17
0.04	0.03	0.01	27.05	17.02	10.03	0.26	0.22	0.04	0.73	0.60	0.13
0.03	0.03	0.01	27.03	16.92	10.11	0.26	0.22	0.04	0.73	0.60	0.13
0.04	0.03	0.01	27.06	16.73	10.34	0.26	0.22	0.04	0.75	0.56	0.19
0.04	0.03	0.01	27.04	16.71	10.32	0.27	0.22	0.05	0.74	0.53	0.21
0.04	0.03	0.01	27.02	16.84	10.18	0.27	0.22	0.05	0.74	0.57	0.17
0.04	0.03	0.01	27.04	16.82	10.22	0.27	0.23	0.04	0.73	0.56	0.18
0.04	0.03	0.01	27.02	16.91	10.10	0.26	0.22	0.04	0.73	0.53	0.20
0.04	0.03	0.01	27.00	16.88	10.13	0.26	0.22	0.04	0.73	0.57	0.16
0.04	0.03	0.01	27.01	16.91	10.10	0.27	0.23	0.04	0.72	0.57	0.16
0.04	0.02	0.02	26.96	16.80	10.16	0.27	0.23	0.04	0.72	0.56	0.16
0.04	0.03	0.01	26.90	16.74	10.16	0.27	0.23	0.04	0.72	0.55	0.17
0.04	0.03	0.01	26.90	16.87	10.03	0.27	0.22	0.04	0.72	0.54	0.18
0.03	0.03	0.01	26.87	16.75	10.13	0.27	0.23	0.04	0.73	0.55	0.17
0.03	0.03	0.01	26.90	16.87	10.03	0.27	0.23	0.04	0.72	0.57	0.15
0.03	0.03	0.01	26.91	16.74	10.17	0.27	0.23	0.04	0.71	0.59	0.12
0.03	0.03	0.00	26.90	16.56	10.35	0.27	0.23	0.04	0.72	0.52	0.20
0.03	0.03	0.00	26.90	16.44	10.47	0.27	0.23	0.04	0.72	0.54	0.18
0.03	0.03	0.01	26.88	16.55	10.33	0.26	0.22	0.04	0.72	0.58	0.14
0.03	0.03	0.01	26.86	16.72	10.14	0.27	0.22	0.04	0.73	0.56	0.17
0.03	0.03	0.01	26.85	17.00	9.85	0.27	0.22	0.04	0.74	0.55	0.19
0.04	0.03	0.01	26.85	16.94	9.90	0.27	0.23	0.04	0.74	0.56	0.18
0.04	0.03	0.01	26.89	16.83	10.06	0.27	0.23	0.04	0.73	0.56	0.17
0.04	0.03	0.01	26.88	16.78	10.10	0.27	0.23	0.04	0.74	0.54	0.19
0.04	0.03	0.01	26.85	16.79	10.06	0.27	0.23	0.04	0.73	0.53	0.20
0.04	0.03	0.01	26.84	16.75	10.09	0.27	0.23	0.04	0.74	0.54	0.19

Note : For statistical figures tabulated in this table, the eighth revised edition (2001-2011) and the ninth revised edition (since Jan. 2012) of standard industrial classification system in R.O.C. have been referred.

表 1 3 歷年就業者之行業 (續 1 0)

單位：%

年 月 別 Year & month	工 業 Goods-Producing Industries			服務業					
	營 造 業 Construction			合計 Total	男 Male	女 Female	批發及零售業 Wholesale & Retail Trade		
	小計 Total	男 Male	女 Female				小計 Total	男 Male	女 Female
				Total	Male	Female			
9 0 年平均 Ave., 2001	7.94	7.10	0.84	55.90	28.89	27.01	17.90	9.53	8.37
9 1 年平均 Ave., 2002	7.66	6.86	0.80	56.66	28.96	27.70	17.90	9.44	8.46
9 2 年平均 Ave., 2003	7.32	6.54	0.79	57.24	29.09	28.15	17.74	9.31	8.42
9 3 年平均 Ave., 2004	7.48	6.69	0.79	57.54	29.04	28.50	17.64	9.14	8.50
9 4 年平均 Ave., 2005	7.96	7.06	0.90	57.67	28.78	28.89	17.36	8.93	8.43
9 5 年平均 Ave., 2006	8.20	7.27	0.94	57.92	28.51	29.42	17.39	8.86	8.53
9 6 年平均 Ave., 2007	8.22	7.27	0.95	57.92	28.16	29.76	17.31	8.60	8.72
9 7 年平均 Ave., 2008	8.09	7.17	0.92	58.02	27.99	30.03	17.01	8.38	8.63
9 8 年平均 Ave., 2009	7.66	6.76	0.90	58.87	28.07	30.81	16.88	8.27	8.61
9 9 年平均 Ave., 2010	7.60	6.67	0.93	58.84	27.92	30.92	16.65	8.11	8.54
1 0 0 年平均 Ave., 2011	7.76	6.83	0.92	58.60	27.66	30.94	16.47	8.04	8.43
1 0 1 年平均 Ave., 2012	7.78	6.86	0.92	58.75	27.57	31.18	16.58	8.05	8.53
1 0 2 年平均 Ave., 2013	7.85	6.94	0.91	58.89	27.47	31.42	16.57	8.01	8.56
1 0 3 年平均 Ave., 2014	7.96	7.04	0.91	58.91	27.34	31.57	16.47	7.94	8.53
1 月 Jan.	7.95	6.98	0.97	58.88	27.46	31.42	16.51	7.84	8.67
2 月 Feb.	7.93	7.01	0.92	58.87	27.20	31.67	16.48	7.77	8.71
3 月 Mar.	7.95	7.08	0.87	58.81	27.24	31.56	16.43	7.95	8.48
4 月 Apr.	7.92	7.08	0.83	58.89	27.24	31.65	16.47	8.06	8.41
5 月 May	7.94	7.07	0.87	58.94	27.32	31.61	16.49	8.10	8.39
6 月 June	7.95	7.04	0.90	58.90	27.56	31.35	16.44	8.19	8.25
7 月 July	7.94	7.06	0.89	58.91	27.38	31.53	16.48	8.00	8.48
8 月 Aug.	7.95	7.03	0.91	58.91	27.32	31.59	16.51	7.90	8.60
9 月 Sept.	7.98	7.00	0.98	58.91	27.44	31.47	16.48	7.95	8.53
1 0 月 Oct.	8.00	6.99	1.00	58.94	27.36	31.59	16.45	7.84	8.61
1 1 月 Nov.	7.99	7.06	0.93	58.98	27.33	31.65	16.47	7.90	8.57
1 2 月 Dec.	7.97	7.11	0.86	58.99	27.21	31.79	16.47	7.80	8.68
1 0 4 年平均 Ave., 2015	7.99	7.08	0.91	59.02	27.32	31.69	16.45	8.00	8.45
1 月 Jan.	7.99	7.07	0.92	58.97	27.19	31.78	16.47	7.81	8.66
2 月 Feb.	8.01	7.11	0.90	58.97	27.25	31.72	16.45	7.92	8.53
3 月 Mar.	7.98	7.12	0.86	58.93	27.38	31.55	16.41	8.05	8.36
4 月 Apr.	8.00	7.10	0.90	58.96	27.35	31.60	16.41	8.25	8.16
5 月 May	7.98	7.06	0.91	59.02	27.39	31.63	16.44	8.04	8.40
6 月 June	7.96	7.03	0.92	59.01	27.44	31.57	16.46	8.01	8.45
7 月 July	7.98	7.03	0.94	59.00	27.28	31.72	16.48	8.09	8.38
8 月 Aug.	7.99	7.04	0.94	59.02	27.27	31.74	16.46	8.02	8.44
9 月 Sept.	8.02	7.05	0.97	59.00	27.27	31.73	16.43	8.00	8.43
1 0 月 Oct.	8.00	7.07	0.94	59.05	27.36	31.69	16.45	7.92	8.52
1 1 月 Nov.	8.01	7.15	0.86	59.13	27.39	31.74	16.46	7.96	8.50
1 2 月 Dec.	8.00	7.17	0.83	59.14	27.32	31.82	16.46	7.90	8.57
1 0 5 年平均 Ave., 2016	7.98	7.11	0.87	59.17	27.36	31.81	16.45	7.98	8.46
1 月 Jan.	7.99	7.11	0.88	59.15	27.33	31.81	16.48	7.94	8.54
2 月 Feb.	8.01	7.15	0.87	59.11	27.36	31.76	16.46	7.94	8.52
3 月 Mar.	7.99	7.16	0.84	59.13	27.63	31.50	16.46	7.96	8.49
4 月 Apr.	7.99	7.09	0.90	59.12	27.66	31.46	16.44	8.14	8.30
5 月 May	7.99	7.14	0.85	59.15	27.50	31.65	16.41	8.11	8.30
6 月 June	7.98	7.09	0.89	59.18	27.48	31.70	16.43	8.13	8.30
7 月 July	7.98	7.03	0.94	59.18	27.22	31.95	16.45	8.18	8.27
8 月 Aug.	7.98	7.11	0.87	59.18	27.11	32.07	16.46	7.95	8.50
9 月 Sept.	7.97	7.11	0.86	59.16	27.24	31.92	16.43	7.85	8.59
1 0 月 Oct.	7.95	7.06	0.89	59.20	27.26	31.94	16.44	7.90	8.54
1 1 月 Nov.	7.96	7.11	0.85	59.23	27.22	32.01	16.44	7.87	8.57
1 2 月 Dec.	7.95	7.15	0.80	59.25	27.36	31.89	16.46	7.82	8.63

註：本表內數字，9 0 年至 1 0 0 年按中華民國第 8 次修訂之行業標準分類統計，1 0 1 年 1 月起按中華民國第 9 次修訂之行業標準分類統計。

TABLE 13. EMPLOYED PERSONS BY INDUSTRY, 1978 TO DATE (Cont. 10)

Unit : %

Services-Providing Industries											
運輸及倉儲業 Transportation & Storage			住宿及餐飲業 Accommodation & Food Service Activities			資訊及通訊傳播業 Information & Communication			金融及保險業 Financial & Insurance Activities		
小計 Total	男 Male	女 Female	小計 Total	男 Male	女 Female	小計 Total	男 Male	女 Female	小計 Total	男 Male	女 Female
4.49	3.64	0.85	5.67	2.48	3.19	2.02	1.21	0.81	3.98	1.67	2.31
4.30	3.49	0.81	6.12	2.64	3.48	2.02	1.20	0.82	4.02	1.68	2.34
4.32	3.51	0.81	6.16	2.64	3.52	1.95	1.20	0.75	3.95	1.63	2.32
4.29	3.52	0.77	6.18	2.67	3.51	1.99	1.22	0.77	3.99	1.65	2.34
4.14	3.39	0.76	6.38	2.69	3.69	2.00	1.22	0.78	4.08	1.67	2.41
4.12	3.32	0.81	6.58	2.75	3.83	2.07	1.23	0.83	4.03	1.58	2.44
4.03	3.23	0.80	6.61	2.78	3.83	2.00	1.21	0.79	3.93	1.55	2.37
3.98	3.16	0.82	6.60	2.79	3.81	1.95	1.14	0.81	3.95	1.58	2.37
3.91	3.09	0.82	6.75	2.81	3.94	2.02	1.18	0.83	4.02	1.57	2.45
3.85	3.02	0.83	6.93	2.93	4.00	1.98	1.17	0.81	4.08	1.53	2.55
3.83	3.00	0.83	6.80	2.91	3.88	2.03	1.21	0.82	4.00	1.49	2.51
3.82	2.96	0.85	6.90	3.07	3.83	2.10	1.23	0.87	3.92	1.48	2.44
3.88	3.00	0.88	7.07	3.14	3.92	2.13	1.24	0.89	3.85	1.42	2.43
3.90	3.05	0.86	7.15	3.17	3.98	2.18	1.26	0.92	3.76	1.35	2.40
3.90	3.01	0.90	7.13	3.13	4.00	2.13	1.28	0.85	3.78	1.28	2.50
3.89	2.97	0.92	7.16	3.13	4.03	2.14	1.23	0.91	3.77	1.38	2.38
3.87	3.04	0.84	7.15	3.16	3.98	2.16	1.28	0.88	3.75	1.41	2.35
3.89	3.03	0.85	7.13	3.13	4.00	2.18	1.30	0.88	3.76	1.35	2.41
3.89	3.01	0.88	7.13	3.08	4.05	2.17	1.20	0.96	3.78	1.34	2.44
3.91	3.01	0.90	7.11	3.19	3.92	2.17	1.18	0.99	3.76	1.35	2.41
3.92	3.06	0.86	7.13	3.18	3.95	2.19	1.28	0.92	3.75	1.37	2.38
3.90	3.09	0.80	7.15	3.25	3.90	2.20	1.28	0.92	3.75	1.38	2.36
3.91	3.11	0.80	7.17	3.28	3.88	2.19	1.27	0.92	3.73	1.34	2.39
3.92	3.10	0.82	7.18	3.24	3.94	2.20	1.26	0.94	3.74	1.30	2.44
3.93	3.05	0.87	7.19	3.15	4.04	2.20	1.23	0.97	3.76	1.38	2.38
3.91	3.08	0.83	7.20	3.16	4.04	2.21	1.29	0.92	3.76	1.36	2.40
3.90	3.01	0.89	7.26	3.27	3.99	2.20	1.28	0.92	3.75	1.33	2.42
3.91	3.07	0.85	7.21	3.22	3.99	2.21	1.31	0.89	3.76	1.34	2.41
3.91	3.04	0.86	7.23	3.11	4.12	2.20	1.30	0.89	3.77	1.35	2.41
3.90	3.05	0.84	7.21	3.22	3.99	2.19	1.32	0.87	3.76	1.31	2.45
3.90	3.07	0.83	7.22	3.22	4.00	2.18	1.27	0.91	3.75	1.23	2.53
3.92	3.04	0.88	7.24	3.23	4.02	2.19	1.23	0.96	3.77	1.28	2.49
3.91	3.00	0.91	7.23	3.34	3.90	2.20	1.22	0.97	3.75	1.31	2.43
3.89	3.00	0.89	7.26	3.25	4.01	2.21	1.26	0.95	3.73	1.34	2.39
3.88	2.96	0.93	7.28	3.31	3.97	2.22	1.28	0.94	3.74	1.39	2.35
3.90	3.03	0.87	7.27	3.32	3.95	2.21	1.30	0.91	3.75	1.33	2.41
3.91	3.02	0.88	7.29	3.31	3.98	2.20	1.27	0.93	3.75	1.32	2.43
3.92	2.90	1.02	7.32	3.34	3.98	2.21	1.29	0.92	3.76	1.36	2.40
3.91	2.95	0.96	7.34	3.41	3.92	2.20	1.32	0.88	3.75	1.38	2.37
3.90	2.99	0.91	7.33	3.39	3.94	2.21	1.28	0.93	3.77	1.41	2.36
3.91	3.04	0.87	7.36	3.51	3.85	2.19	1.29	0.89	3.75	1.39	2.36
3.90	3.02	0.88	7.32	3.46	3.86	2.18	1.26	0.92	3.76	1.37	2.39
3.90	2.98	0.92	7.31	3.47	3.84	2.19	1.36	0.83	3.77	1.47	2.29
3.91	3.07	0.84	7.31	3.48	3.84	2.18	1.31	0.88	3.76	1.41	2.35
3.91	3.05	0.86	7.33	3.38	3.94	2.18	1.26	0.92	3.76	1.35	2.40
3.91	2.94	0.97	7.32	3.30	4.02	2.20	1.28	0.92	3.76	1.43	2.33
3.89	2.86	1.03	7.34	3.30	4.04	2.21	1.23	0.98	3.77	1.46	2.31
3.89	2.89	1.00	7.34	3.33	4.01	2.22	1.27	0.95	3.77	1.46	2.31
3.90	3.01	0.89	7.34	3.36	3.98	2.22	1.28	0.94	3.77	1.39	2.38
3.92	3.00	0.91	7.34	3.38	3.96	2.23	1.22	1.01	3.78	1.38	2.40
3.91	2.94	0.97	7.34	3.38	3.96	2.24	1.29	0.95	3.79	1.35	2.44
3.90	3.08	0.81	7.34	3.39	3.95	2.25	1.33	0.92	3.77	1.43	2.35

Note : For statistical figures tabulated in this table, the eighth revised edition (2001-2011) and the ninth revised edition (since Jan. 2012) of standard industrial classification system in R.O.C. have been referred.

表 1 3 歷年就業者之行業 (續完)

單位：%

年 月 別 Year & month	服務業								
	不動產業 Real Estate Activities			專業、科學及技術服務業 Professional, Scientific & Technical Activities			支援服務業 Support Service Activities		
	小計 Total	男 Male	女 Female	小計 Total	男 Male	女 Female	小計 Total	男 Male	女 Female
9 0 年平均 Ave., 2001	0.43	0.28	0.15	2.16	1.10	1.05	1.63	0.98	0.65
9 1 年平均 Ave., 2002	0.43	0.28	0.15	2.32	1.19	1.13	1.67	1.00	0.67
9 2 年平均 Ave., 2003	0.46	0.27	0.19	2.34	1.16	1.18	1.88	1.12	0.75
9 3 年平均 Ave., 2004	0.56	0.35	0.21	2.39	1.23	1.17	1.87	1.04	0.83
9 4 年平均 Ave., 2005	0.62	0.40	0.22	2.59	1.32	1.27	1.96	1.11	0.84
9 5 年平均 Ave., 2006	0.65	0.42	0.23	2.61	1.30	1.32	2.02	1.17	0.85
9 6 年平均 Ave., 2007	0.72	0.45	0.27	2.92	1.47	1.45	2.09	1.20	0.89
9 7 年平均 Ave., 2008	0.71	0.45	0.26	3.04	1.52	1.52	2.22	1.26	0.97
9 8 年平均 Ave., 2009	0.66	0.39	0.28	3.07	1.50	1.57	2.26	1.28	0.98
9 9 年平均 Ave., 2010	0.71	0.41	0.30	3.10	1.51	1.59	2.25	1.31	0.94
1 0 0 年平均 Ave., 2011	0.81	0.49	0.32	3.17	1.52	1.64	2.31	1.31	0.99
1 0 1 年平均 Ave., 2012	0.82	0.51	0.32	3.15	1.49	1.66	2.39	1.40	0.99
1 0 2 年平均 Ave., 2013	0.84	0.50	0.34	3.16	1.53	1.64	2.40	1.40	1.00
1 0 3 年平均 Ave., 2014	0.89	0.52	0.37	3.19	1.45	1.74	2.47	1.43	1.04
1 月 Jan.	0.88	0.56	0.32	3.23	1.59	1.63	2.42	1.41	1.01
2 月 Feb.	0.87	0.54	0.33	3.20	1.56	1.65	2.43	1.50	0.93
3 月 Mar.	0.86	0.56	0.30	3.21	1.42	1.79	2.44	1.43	1.01
4 月 Apr.	0.87	0.46	0.41	3.18	1.37	1.80	2.46	1.35	1.11
5 月 May	0.87	0.45	0.42	3.17	1.39	1.78	2.48	1.39	1.09
6 月 June	0.88	0.50	0.38	3.18	1.41	1.78	2.46	1.40	1.06
7 月 July	0.88	0.50	0.38	3.15	1.44	1.71	2.47	1.45	1.02
8 月 Aug.	0.89	0.50	0.40	3.17	1.44	1.73	2.49	1.41	1.08
9 月 Sept.	0.89	0.51	0.38	3.19	1.39	1.80	2.49	1.37	1.12
1 0 月 Oct.	0.90	0.55	0.36	3.20	1.48	1.72	2.50	1.48	1.02
1 1 月 Nov.	0.91	0.52	0.39	3.21	1.55	1.66	2.49	1.50	0.99
1 2 月 Dec.	0.91	0.57	0.33	3.21	1.40	1.82	2.48	1.45	1.03
1 0 4 年平均 Ave., 2015	0.89	0.52	0.37	3.23	1.39	1.84	2.51	1.50	1.01
1 月 Jan.	0.90	0.55	0.35	3.22	1.29	1.93	2.48	1.46	1.02
2 月 Feb.	0.89	0.54	0.35	3.23	1.38	1.85	2.49	1.49	1.00
3 月 Mar.	0.89	0.60	0.29	3.24	1.37	1.87	2.51	1.43	1.08
4 月 Apr.	0.90	0.57	0.33	3.23	1.35	1.88	2.52	1.49	1.04
5 月 May	0.90	0.50	0.39	3.22	1.48	1.74	2.51	1.53	0.98
6 月 June	0.90	0.47	0.42	3.23	1.46	1.77	2.49	1.51	0.99
7 月 July	0.90	0.48	0.42	3.21	1.38	1.83	2.50	1.60	0.90
8 月 Aug.	0.90	0.50	0.40	3.24	1.37	1.87	2.51	1.52	0.99
9 月 Sept.	0.89	0.50	0.39	3.26	1.31	1.94	2.50	1.45	1.05
1 0 月 Oct.	0.89	0.51	0.38	3.24	1.47	1.77	2.51	1.45	1.06
1 1 月 Nov.	0.88	0.53	0.35	3.24	1.50	1.74	2.52	1.51	1.01
1 2 月 Dec.	0.88	0.53	0.36	3.25	1.37	1.88	2.53	1.56	0.96
1 0 5 年平均 Ave., 2016	0.89	0.49	0.40	3.26	1.43	1.83	2.54	1.49	1.06
1 月 Jan.	0.87	0.52	0.35	3.26	1.33	1.93	2.54	1.50	1.03
2 月 Feb.	0.87	0.52	0.35	3.25	1.42	1.84	2.55	1.50	1.04
3 月 Mar.	0.88	0.48	0.41	3.25	1.43	1.82	2.54	1.51	1.02
4 月 Apr.	0.88	0.46	0.42	3.26	1.44	1.81	2.53	1.54	0.98
5 月 May	0.88	0.44	0.44	3.25	1.52	1.73	2.54	1.54	0.99
6 月 June	0.88	0.42	0.47	3.26	1.53	1.73	2.54	1.49	1.06
7 月 July	0.89	0.46	0.43	3.27	1.41	1.86	2.55	1.46	1.09
8 月 Aug.	0.90	0.47	0.42	3.28	1.34	1.94	2.55	1.47	1.09
9 月 Sept.	0.91	0.49	0.42	3.28	1.44	1.84	2.54	1.43	1.11
1 0 月 Oct.	0.92	0.55	0.36	3.27	1.46	1.81	2.54	1.45	1.10
1 1 月 Nov.	0.91	0.54	0.37	3.26	1.40	1.87	2.55	1.48	1.07
1 2 月 Dec.	0.90	0.49	0.41	3.28	1.46	1.82	2.55	1.48	1.07

註：本表內數字，9 0 年至 1 0 0 年按中華民國第 8 次修訂之行業標準分類統計，1 0 1 年 1 月起按中華民國第 9 次修訂之行業標準分類統計。

TABLE 13. EMPLOYED PERSONS BY INDUSTRY, 1978 TO DATE (Cont. End)

Unit : %

Services-Providing Industries														
公共行政及國防；強制性社會安全 Public Administration & Defence; Compulsory Social Security			教育服務業 Education			醫療保健及社會工作服務業 Human Health & Social Work Activities			藝術、娛樂及休閒服務業 Arts, Entertainment & Recreation			其他服務業 Other Service Activities		
小計 Total	男 Male	女 Female	小計 Total	男 Male	女 Female	小計 Total	男 Male	女 Female	小計 Total	男 Male	女 Female	小計 Total	男 Male	女 Female
3.35	2.13	1.22	5.15	1.79	3.37	2.86	0.89	1.97	0.99	0.49	0.50	5.28	2.70	2.58
3.34	2.10	1.24	5.16	1.77	3.39	2.98	0.89	2.08	1.14	0.56	0.58	5.25	2.71	2.54
3.68	2.24	1.44	5.37	1.79	3.58	3.05	0.93	2.12	1.15	0.57	0.59	5.19	2.71	2.49
3.65	2.21	1.44	5.50	1.83	3.66	3.10	0.91	2.19	1.17	0.58	0.58	5.21	2.69	2.52
3.37	2.07	1.31	5.60	1.84	3.76	3.25	0.88	2.36	1.17	0.57	0.60	5.15	2.69	2.47
3.30	2.03	1.28	5.57	1.83	3.74	3.30	0.86	2.44	1.10	0.54	0.56	5.18	2.62	2.56
3.22	1.91	1.31	5.71	1.85	3.86	3.30	0.86	2.44	0.98	0.48	0.50	5.08	2.55	2.52
3.30	1.92	1.38	5.81	1.90	3.91	3.41	0.88	2.53	0.94	0.45	0.49	5.08	2.54	2.54
3.72	2.17	1.55	5.96	1.95	4.02	3.58	0.88	2.70	0.94	0.46	0.47	5.12	2.53	2.59
3.70	2.12	1.58	5.90	1.96	3.93	3.68	0.87	2.82	0.94	0.44	0.50	5.07	2.54	2.53
3.62	2.06	1.56	5.87	1.86	4.02	3.81	0.90	2.92	0.88	0.40	0.48	5.01	2.47	2.54
3.54	1.98	1.56	5.80	1.68	4.12	3.87	0.89	2.99	0.87	0.40	0.47	4.98	2.43	2.54
3.49	1.89	1.61	5.78	1.67	4.11	3.90	0.86	3.04	0.88	0.42	0.45	4.94	2.39	2.55
3.41	1.80	1.62	5.82	1.63	4.19	3.90	0.82	3.09	0.86	0.44	0.42	4.90	2.48	2.43
3.44	1.99	1.45	5.78	1.64	4.14	3.89	0.86	3.03	0.89	0.42	0.47	4.90	2.43	2.46
3.41	1.79	1.62	5.80	1.58	4.22	3.92	0.87	3.05	0.86	0.43	0.43	4.92	2.44	2.47
3.42	1.74	1.68	5.83	1.60	4.22	3.89	0.81	3.08	0.84	0.44	0.40	4.94	2.41	2.54
3.43	1.78	1.66	5.84	1.68	4.15	3.91	0.75	3.15	0.86	0.49	0.38	4.91	2.48	2.43
3.41	1.77	1.64	5.86	1.69	4.16	3.93	0.79	3.14	0.87	0.49	0.38	4.88	2.59	2.29
3.44	1.76	1.68	5.88	1.65	4.23	3.90	0.88	3.02	0.87	0.44	0.43	4.90	2.61	2.29
3.42	1.79	1.63	5.85	1.63	4.22	3.90	0.85	3.05	0.86	0.41	0.44	4.90	2.42	2.48
3.41	1.82	1.59	5.83	1.61	4.21	3.91	0.77	3.14	0.85	0.47	0.38	4.88	2.39	2.49
3.40	1.80	1.60	5.81	1.66	4.16	3.89	0.80	3.10	0.85	0.42	0.43	4.90	2.53	2.37
3.38	1.71	1.67	5.79	1.71	4.09	3.90	0.80	3.10	0.86	0.38	0.47	4.91	2.51	2.40
3.39	1.74	1.64	5.79	1.62	4.18	3.90	0.77	3.13	0.86	0.43	0.43	4.89	2.47	2.42
3.39	1.86	1.53	5.80	1.52	4.28	3.89	0.85	3.03	0.86	0.42	0.44	4.91	2.44	2.46
3.35	1.74	1.61	5.80	1.54	4.26	3.91	0.81	3.10	0.89	0.44	0.45	4.87	2.49	2.39
3.37	1.79	1.58	5.78	1.57	4.21	3.90	0.86	3.04	0.87	0.41	0.45	4.89	2.49	2.40
3.36	1.76	1.60	5.78	1.57	4.21	3.91	0.80	3.11	0.87	0.39	0.48	4.88	2.58	2.29
3.37	1.77	1.60	5.81	1.57	4.24	3.89	0.77	3.12	0.86	0.40	0.46	4.90	2.50	2.40
3.36	1.75	1.61	5.81	1.51	4.30	3.91	0.82	3.09	0.87	0.40	0.47	4.88	2.43	2.46
3.35	1.74	1.61	5.83	1.52	4.31	3.90	0.86	3.05	0.89	0.46	0.43	4.87	2.49	2.38
3.37	1.78	1.59	5.81	1.55	4.27	3.91	0.83	3.08	0.89	0.45	0.43	4.87	2.51	2.37
3.35	1.75	1.60	5.79	1.51	4.28	3.93	0.81	3.11	0.89	0.44	0.44	4.85	2.35	2.50
3.33	1.71	1.62	5.79	1.47	4.32	3.91	0.83	3.08	0.89	0.45	0.45	4.85	2.46	2.39
3.33	1.71	1.62	5.81	1.49	4.32	3.91	0.84	3.07	0.89	0.42	0.47	4.87	2.57	2.30
3.34	1.70	1.65	5.79	1.62	4.17	3.90	0.79	3.11	0.90	0.45	0.45	4.87	2.53	2.34
3.33	1.70	1.64	5.81	1.58	4.23	3.91	0.71	3.20	0.90	0.49	0.41	4.88	2.52	2.36
3.32	1.74	1.58	5.79	1.51	4.28	3.92	0.78	3.13	0.91	0.45	0.46	4.88	2.42	2.46
3.32	1.74	1.58	5.79	1.46	4.32	3.94	0.83	3.11	0.91	0.44	0.48	4.86	2.43	2.43
3.33	1.69	1.64	5.78	1.48	4.29	3.92	0.83	3.09	0.91	0.46	0.45	4.87	2.33	2.53
3.33	1.73	1.60	5.78	1.47	4.31	3.94	0.78	3.15	0.91	0.43	0.48	4.86	2.45	2.41
3.32	1.77	1.55	5.80	1.42	4.38	3.93	0.78	3.15	0.91	0.46	0.45	4.88	2.52	2.36
3.32	1.71	1.61	5.82	1.39	4.43	3.93	0.80	3.13	0.91	0.47	0.44	4.87	2.44	2.43
3.33	1.71	1.62	5.84	1.34	4.50	3.95	0.83	3.12	0.92	0.41	0.51	4.86	2.54	2.32
3.32	1.76	1.55	5.81	1.47	4.34	3.96	0.85	3.11	0.93	0.43	0.50	4.87	2.46	2.41
3.30	1.76	1.54	5.77	1.55	4.22	3.95	0.83	3.12	0.94	0.45	0.48	4.85	2.28	2.57
3.29	1.77	1.52	5.76	1.45	4.31	3.94	0.84	3.11	0.93	0.44	0.49	4.84	2.43	2.40
3.31	1.72	1.59	5.78	1.44	4.34	3.94	0.91	3.03	0.92	0.43	0.48	4.83	2.50	2.33
3.31	1.78	1.53	5.77	1.42	4.35	3.94	0.86	3.08	0.90	0.45	0.45	4.84	2.40	2.44
3.31	1.75	1.56	5.77	1.56	4.21	3.94	0.85	3.10	0.90	0.43	0.48	4.86	2.40	2.46
3.31	1.70	1.62	5.77	1.59	4.18	3.95	0.84	3.11	0.89	0.39	0.51	4.87	2.37	2.51

Note : For statistical figures tabulated in this table, the eighth revised edition (2001-2011) and the ninth revised edition (since Jan. 2012) of standard industrial classification system in R.O.C. have been referred.

表 1 4 歷年就業者之職業

單位：千人

年 月 別 Year & month	總計 Total	男 Male	女 Female	民意代表、企業主管 及經理人員 Legislators, Gov. Administrators, Business Executives & Managers			專業人員 Professionals			技術員及助理專業人員 Technicians & Associate Professionals		
				合計 Total	男 Male	女 Female	合計 Total	男 Male	女 Female	合計 Total	男 Male	女 Female
6 7年平均 Ave., 1978	6 231	4 183	2 048	193	170	23	231	136	96	413	280	134
6 8年平均 Ave., 1979	6 432	4 306	2 126	215	193	22	233	138	95	454	310	144
6 9年平均 Ave., 1980	6 547	4 357	2 191	245	221	23	253	148	105	498	335	163
7 0年平均 Ave., 1981	6 672	4 448	2 224	263	236	27	255	146	110	530	353	176
7 1年平均 Ave., 1982	6 811	4 509	2 301	258	232	27	265	149	116	547	359	188
7 2年平均 Ave., 1983	7 070	4 561	2 509	266	238	28	279	154	126	567	361	206
7 3年平均 Ave., 1984	7 308	4 661	2 647	277	246	31	293	163	130	596	373	223
7 4年平均 Ave., 1985	7 428	4 719	2 709	287	249	38	308	171	137	628	388	241
7 5年平均 Ave., 1986	7 733	4 821	2 912	298	259	40	328	181	147	674	406	268
7 6年平均 Ave., 1987	8 022	4 966	3 057	315	271	44	357	193	164	732	426	306
7 7年平均 Ave., 1988	8 107	5 043	3 064	347	295	51	372	198	174	797	458	339
7 8年平均 Ave., 1989	8 258	5 149	3 110	371	315	55	395	210	185	863	495	368
7 9年平均 Ave., 1990	8 283	5 175	3 108	391	332	59	427	223	204	963	560	403
8 0年平均 Ave., 1991	8 439	5 274	3 165	408	352	56	434	223	211	1 019	596	423
8 1年平均 Ave., 1992	8 632	5 380	3 252	432	373	58	462	237	225	1 088	635	452
8 2年平均 Ave., 1993	8 745	5 422	3 323	441	387	54	485	255	229	1 231	747	484
8 3年平均 Ave., 1994	8 939	5 511	3 428	436	378	57	479	243	236	1 296	789	507
8 4年平均 Ave., 1995	9 045	5 558	3 487	436	379	57	500	246	255	1 338	810	527
8 5年平均 Ave., 1996	9 068	5 508	3 560	429	373	56	542	264	278	1 376	832	545
8 6年平均 Ave., 1997	9 176	5 562	3 613	420	359	61	560	275	286	1 426	870	555
8 7年平均 Ave., 1998	9 289	5 610	3 679	425	365	60	578	279	299	1 498	896	603
8 8年平均 Ave., 1999	9 385	5 624	3 761	414	357	58	601	290	311	1 571	932	638
8 9年平均 Ave., 2000	9 491	5 670	3 821	412	353	59	610	305	305	1 591	949	643
9 0年平均 Ave., 2001	9 383	5 553	3 830	406	346	60	615	312	303	1 615	959	656
9 1年平均 Ave., 2002	9 454	5 547	3 907	424	362	62	649	330	319	1 662	972	689
9 2年平均 Ave., 2003	9 573	5 579	3 994	427	359	68	678	344	334	1 716	988	727
9 3年平均 Ave., 2004	9 786	5 680	4 106	447	373	73	726	376	350	1 774	1 020	754
9 4年平均 Ave., 2005	9 942	5 753	4 190	449	374	74	795	413	382	1 834	1 041	793
9 5年平均 Ave., 2006	10 111	5 810	4 301	452	371	81	831	438	393	1 929	1 077	852
9 6年平均 Ave., 2007	10 294	5 868	4 426	462	381	81	866	452	414	2 020	1 094	926
9 7年平均 Ave., 2008	10 403	5 902	4 501	461	379	82	913	477	436	2 134	1 134	1 000
9 8年平均 Ave., 2009	10 279	5 776	4 502	442	356	86	912	469	443	2 169	1 154	1 015
9 9年平均 Ave., 2010	10 493	5 880	4 613	439	349	90	921	475	446	2 189	1 163	1 026

註：本表內數字，自 8 3 年起，全部改按中華民國第 5 次修訂之職業標準分類統計。

TABLE 14. EMPLOYED PERSONS BY OCCUPATION, 1978 TO DATE

Unit : Thousand Persons

事務工作人員 Clerks			服務工作人員及售貨員 Service Workers & Shop & Market Sales Workers			農、林、漁、牧工作人員 Agricultural, Animal Husbandry, Forestry & Fishing Workers			生產及有關工人、 機械設備操作工及體力工 Prod. & Machine Operators & Related Workers		
合計 Total	男 Male	女 Female	合計 Total	男 Male	女 Female	合計 Total	男 Male	女 Female	合計 Total	男 Male	女 Female
371	169	202	872	552	320	1 531	1 073	458	2 620	1 803	817
382	165	217	934	582	351	1 359	948	411	2 855	1 969	886
416	174	241	968	601	366	1 256	862	394	2 913	2 014	899
428	175	253	1 023	636	387	1 237	873	364	2 936	2 030	906
455	187	268	1 067	652	415	1 261	898	363	2 957	2 034	923
482	191	291	1 126	663	463	1 292	895	397	3 057	2 060	997
509	198	312	1 170	683	486	1 266	872	394	3 197	2 126	1 071
511	197	314	1 225	709	516	1 282	884	398	3 187	2 122	1 065
540	201	340	1 264	713	551	1 304	891	413	3 324	2 170	1 154
591	211	381	1 286	726	560	1 212	838	374	3 529	2 301	1 228
623	220	403	1 359	768	591	1 099	771	328	3 510	2 333	1 177
650	226	424	1 397	794	603	1 053	748	305	3 530	2 360	1 170
661	224	437	1 383	772	611	1 054	741	314	3 405	2 324	1 081
698	224	474	1 410	741	670	1 082	756	326	3 387	2 383	1 004
732	227	505	1 440	733	707	1 055	741	314	3 424	2 434	990
806	223	583	1 405	688	717	995	706	290	3 382	2 415	967
839	223	617	1 438	684	754	965	694	271	3 486	2 500	986
877	222	655	1 479	704	775	942	675	267	3 473	2 521	952
922	223	699	1 530	715	815	906	642	264	3 362	2 459	903
938	225	713	1 550	725	826	865	615	250	3 416	2 494	923
955	226	730	1 597	750	847	810	579	231	3 426	2 517	909
995	239	757	1 667	771	895	764	548	215	3 373	2 486	887
1 027	238	789	1 712	787	925	726	525	202	3 413	2 513	900
1 025	234	792	1 745	788	957	695	505	191	3 281	2 410	871
1 041	236	805	1 791	805	986	699	509	190	3 188	2 333	856
1 062	245	817	1 817	811	1 006	683	493	190	3 191	2 338	853
1 106	250	856	1 849	821	1 028	629	452	176	3 256	2 387	869
1 132	256	876	1 866	826	1 040	578	415	162	3 289	2 427	862
1 138	260	879	1 926	840	1 086	541	387	154	3 293	2 437	856
1 133	256	876	1 964	849	1 115	531	373	158	3 319	2 464	855
1 124	252	872	1 938	844	1 094	519	365	153	3 314	2 451	863
1 139	250	889	1 919	838	1 081	528	374	154	3 170	2 335	835
1 210	262	948	1 977	874	1 102	535	378	156	3 223	2 379	844

Note : For statistical figures tabulated in this table, the fifth revised edition of standard occupational classification system in R.O.C. have been referred since 1994.

表 1 4 歷年就業者之職業 (續 1)

單位：%

年 月 別 Year & month	總計 Total	男 Male	女 Female	民意代表、企業主管 及經理人員 Legislators, Gov. Administrators, Business Executives & Managers			專業人員 Professionals			技術員及助理專業人員 Technicians & Associate Professionals		
				合計 Total	男 Male	女 Female	合計 Total	男 Male	女 Female	合計 Total	男 Male	女 Female
6 7 年平均 Ave., 1978	100.00	67.13	32.87	3.09	2.73	0.37	3.71	2.18	1.53	6.63	4.49	2.14
6 8 年平均 Ave., 1979	100.00	66.94	33.06	3.34	3.00	0.34	3.62	2.15	1.48	7.06	4.82	2.24
6 9 年平均 Ave., 1980	100.00	66.54	33.46	3.74	3.38	0.36	3.86	2.26	1.60	7.60	5.12	2.48
7 0 年平均 Ave., 1981	100.00	66.67	33.33	3.95	3.54	0.41	3.82	2.18	1.64	7.94	5.29	2.64
7 1 年平均 Ave., 1982	100.00	66.21	33.79	3.79	3.40	0.39	3.89	2.18	1.71	8.03	5.26	2.76
7 2 年平均 Ave., 1983	100.00	64.51	35.49	3.76	3.36	0.40	3.95	2.17	1.78	8.02	5.11	2.91
7 3 年平均 Ave., 1984	100.00	63.79	36.21	3.78	3.36	0.42	4.01	2.23	1.78	8.16	5.11	3.05
7 4 年平均 Ave., 1985	100.00	63.53	36.47	3.86	3.35	0.51	4.15	2.30	1.85	8.46	5.22	3.24
7 5 年平均 Ave., 1986	100.00	62.34	37.66	3.86	3.35	0.51	4.24	2.34	1.90	8.71	5.24	3.47
7 6 年平均 Ave., 1987	100.00	61.90	38.10	3.92	3.37	0.55	4.45	2.41	2.04	9.13	5.31	3.82
7 7 年平均 Ave., 1988	100.00	62.21	37.79	4.28	3.64	0.63	4.59	2.45	2.15	9.83	5.65	4.18
7 8 年平均 Ave., 1989	100.00	62.35	37.65	4.49	3.82	0.67	4.78	2.54	2.24	10.45	5.99	4.46
7 9 年平均 Ave., 1990	100.00	62.47	37.53	4.72	4.00	0.71	5.15	2.69	2.46	11.63	6.76	4.86
8 0 年平均 Ave., 1991	100.00	62.50	37.50	4.84	4.17	0.67	5.15	2.64	2.50	12.08	7.06	5.02
8 1 年平均 Ave., 1992	100.00	62.32	37.68	5.00	4.33	0.67	5.35	2.74	2.61	12.60	7.36	5.24
8 2 年平均 Ave., 1993	100.00	62.00	38.00	5.04	4.42	0.62	5.54	2.92	2.62	14.08	8.55	5.53
8 3 年平均 Ave., 1994	100.00	61.65	38.35	4.88	4.23	0.64	5.35	2.72	2.64	14.50	8.83	5.67
8 4 年平均 Ave., 1995	100.00	61.45	38.55	4.82	4.19	0.63	5.53	2.72	2.81	14.79	8.96	5.83
8 5 年平均 Ave., 1996	100.00	60.74	39.26	4.73	4.12	0.61	5.98	2.91	3.06	15.18	9.17	6.01
8 6 年平均 Ave., 1997	100.00	60.62	39.38	4.58	3.91	0.66	6.10	2.99	3.11	15.54	9.49	6.05
8 7 年平均 Ave., 1998	100.00	60.40	39.60	4.57	3.93	0.64	6.22	3.00	3.22	16.13	9.64	6.49
8 8 年平均 Ave., 1999	100.00	59.92	40.08	4.42	3.80	0.61	6.41	3.09	3.31	16.74	9.94	6.80
8 9 年平均 Ave., 2000	100.00	59.74	40.26	4.34	3.72	0.62	6.43	3.21	3.21	16.77	10.00	6.77
9 0 年平均 Ave., 2001	100.00	59.18	40.82	4.33	3.68	0.64	6.56	3.32	3.23	17.21	10.22	6.99
9 1 年平均 Ave., 2002	100.00	58.68	41.32	4.49	3.83	0.66	6.87	3.50	3.37	17.58	10.28	7.29
9 2 年平均 Ave., 2003	100.00	58.28	41.72	4.46	3.75	0.71	7.09	3.60	3.49	17.92	10.32	7.60
9 3 年平均 Ave., 2004	100.00	58.04	41.96	4.56	3.81	0.75	7.42	3.84	3.58	18.13	10.43	7.70
9 4 年平均 Ave., 2005	100.00	57.86	42.14	4.51	3.77	0.75	8.00	4.15	3.84	18.45	10.47	7.98
9 5 年平均 Ave., 2006	100.00	57.46	42.54	4.47	3.67	0.80	8.22	4.33	3.89	19.08	10.65	8.43
9 6 年平均 Ave., 2007	100.00	57.01	42.99	4.49	3.70	0.79	8.41	4.39	4.02	19.62	10.63	9.00
9 7 年平均 Ave., 2008	100.00	56.74	43.26	4.43	3.64	0.79	8.78	4.59	4.19	20.51	10.90	9.61
9 8 年平均 Ave., 2009	100.00	56.20	43.80	4.30	3.47	0.84	8.88	4.56	4.31	21.10	11.23	9.87
9 9 年平均 Ave., 2010	100.00	56.04	43.96	4.18	3.33	0.86	8.78	4.53	4.25	20.86	11.08	9.78

註：本表內數字，自 8 3 年起，全部改按中華民國第 5 次修訂之職業標準分類統計。

TABLE 14. EMPLOYED PERSONS BY OCCUPATION, 1978 TO DATE (Cont. 1)

Unit : %

事務工作人員 Clerks			服務工作人員及售貨員 Service Workers & Shop & Market Sales Workers			農、林、漁、牧工作人員 Agricultural, Animal Husbandry, Forestry & Fishing Workers			生產及有關工人、 機械設備操作工及體力工 Prod. & Machine Operators & Related Workers		
合計 Total	男 Male	女 Female	合計 Total	男 Male	女 Female	合計 Total	男 Male	女 Female	合計 Total	男 Male	女 Female
5.96	2.72	3.24	13.99	8.86	5.13	24.58	17.22	7.35	42.04	28.94	13.10
5.94	2.57	3.37	14.52	9.05	5.47	21.13	14.74	6.39	44.39	30.61	13.77
6.35	2.66	3.69	14.78	9.19	5.59	19.18	13.17	6.01	44.49	30.76	13.73
6.41	2.62	3.79	15.33	9.53	5.81	18.55	13.09	5.46	44.01	30.42	13.58
6.68	2.74	3.94	15.67	9.57	6.10	18.51	13.18	5.33	43.42	29.87	13.55
6.82	2.70	4.12	15.93	9.37	6.56	18.28	12.66	5.62	43.24	29.14	14.11
6.97	2.71	4.27	16.00	9.35	6.65	17.32	11.93	5.39	43.74	29.09	14.65
6.88	2.65	4.23	16.49	9.54	6.94	17.26	11.90	5.36	42.90	28.56	14.34
6.99	2.60	4.39	16.35	9.23	7.12	16.87	11.52	5.35	42.98	28.06	14.92
7.37	2.63	4.74	16.03	9.05	6.99	15.11	10.45	4.66	43.99	28.68	15.31
7.68	2.71	4.98	16.76	9.47	7.29	13.56	9.51	4.05	43.29	28.77	14.52
7.88	2.74	5.13	16.92	9.62	7.30	12.75	9.06	3.69	42.74	28.57	14.17
7.98	2.70	5.28	16.69	9.31	7.38	12.73	8.94	3.79	41.11	28.06	13.05
8.27	2.65	5.62	16.71	8.78	7.93	12.82	8.96	3.86	40.14	28.24	11.90
8.48	2.63	5.85	16.68	8.49	8.19	12.22	8.58	3.64	39.66	28.19	11.47
9.22	2.55	6.66	16.06	7.87	8.19	11.38	8.07	3.31	38.67	27.62	11.05
9.39	2.49	6.90	16.09	7.66	8.43	10.80	7.77	3.03	39.00	27.96	11.03
9.70	2.46	7.24	16.35	7.79	8.57	10.41	7.46	2.95	38.40	27.88	10.52
10.17	2.46	7.71	16.87	7.88	8.99	10.00	7.08	2.92	37.08	27.12	9.96
10.22	2.45	7.78	16.89	7.90	9.00	9.43	6.71	2.72	37.23	27.18	10.06
10.28	2.43	7.85	17.20	8.08	9.12	8.72	6.23	2.49	36.88	27.09	9.79
10.61	2.54	8.06	17.76	8.22	9.54	8.14	5.84	2.30	35.94	26.49	9.45
10.82	2.51	8.31	18.04	8.30	9.74	7.65	5.53	2.12	35.96	26.48	9.48
10.93	2.49	8.44	18.59	8.39	10.20	7.41	5.38	2.03	34.97	25.68	9.29
11.01	2.50	8.52	18.94	8.51	10.43	7.39	5.38	2.01	33.73	24.68	9.05
11.09	2.56	8.53	18.98	8.48	10.51	7.14	5.15	1.99	33.33	24.42	8.91
11.30	2.56	8.75	18.89	8.39	10.50	6.42	4.62	1.80	33.27	24.40	8.88
11.39	2.58	8.81	18.77	8.31	10.46	5.81	4.18	1.63	33.08	24.41	8.67
11.26	2.57	8.69	19.05	8.31	10.74	5.35	3.83	1.52	32.56	24.10	8.47
11.00	2.49	8.51	19.08	8.25	10.83	5.16	3.62	1.54	32.25	23.94	8.31
10.80	2.42	8.38	18.63	8.11	10.52	4.99	3.51	1.47	31.86	23.56	8.30
11.08	2.43	8.65	18.67	8.16	10.51	5.13	3.64	1.50	30.84	22.72	8.12
11.53	2.49	9.04	18.84	8.33	10.51	5.09	3.61	1.49	30.71	22.67	8.04

Note : For statistical figures tabulated in this table, the fifth revised edition of standard occupational classification system in R.O.C. have been referred since 1994.

表 1 4 歷年就業者之職業 (續 2)

單位：千人

年 月 別 Year & month	總計 Total	男 Male	女 Female	民意代表、主管及經理人員 Legislators, Senior Officials & Managers			專業人員 Professionals			技術員及助理專業人員 Technicians & Associate Professionals		
				合計 Total	男 Male	女 Female	合計 Total	男 Male	女 Female	合計 Total	男 Male	女 Female
				9 0 年平均 Ave., 2001	9 383	5 553	3 830	405	345	59	732	356
9 1 年平均 Ave., 2002	9 454	5 547	3 907	423	361	61	761	373	388	1 534	917	617
9 2 年平均 Ave., 2003	9 573	5 579	3 994	426	359	67	796	391	406	1 585	931	653
9 3 年平均 Ave., 2004	9 786	5 680	4 106	447	374	73	858	424	433	1 621	957	664
9 4 年平均 Ave., 2005	9 942	5 753	4 190	448	375	73	960	468	492	1 658	972	686
9 5 年平均 Ave., 2006	10 111	5 810	4 301	452	372	80	998	498	500	1 761	1 005	755
9 6 年平均 Ave., 2007	10 294	5 868	4 426	463	382	81	1 031	513	518	1 844	1 020	824
9 7 年平均 Ave., 2008	10 403	5 902	4 501	463	380	83	1 098	543	555	1 921	1 056	866
9 8 年平均 Ave., 2009	10 279	5 776	4 502	444	358	86	1 100	540	560	1 977	1 078	899
9 9 年平均 Ave., 2010	10 493	5 880	4 613	443	352	91	1 116	552	564	1 995	1 089	906
1 0 0 年平均 Ave., 2011	10 709	6 006	4 702	435	341	94	1 195	598	597	1 957	1 064	893
1 0 1 年平均 Ave., 2012	10 860	6 083	4 777	422	324	98	1 244	610	634	1 950	1 062	888
1 0 2 年平均 Ave., 2013	10 967	6 116	4 851	404	303	101	1 286	627	660	1 962	1 047	916
1 0 3 年平均 Ave., 2014	11 079	6 166	4 913	394	294	100	1 333	632	701	1 990	1 035	955
1 月 Jan.	11 036	6 142	4 894	399	295	104	1 308	623	686	1 977	1 038	939
2 月 Feb.	11 019	6 134	4 885	396	280	116	1 310	622	689	1 978	1 054	924
3 月 Mar.	11 027	6 138	4 889	395	291	104	1 313	613	701	1 976	1 054	922
4 月 Apr.	11 040	6 135	4 906	397	307	90	1 321	619	702	1 979	1 022	958
5 月 May	11 052	6 149	4 903	396	301	95	1 330	612	719	1 982	1 029	954
6 月 June	11 062	6 165	4 897	393	295	98	1 338	608	730	1 987	1 054	933
7 月 July	11 091	6 174	4 917	394	306	88	1 340	628	712	1 990	1 033	957
8 月 Aug.	11 110	6 176	4 934	393	308	85	1 344	655	689	1 992	1 000	993
9 月 Sept.	11 099	6 177	4 922	391	293	98	1 343	664	679	1 995	1 030	966
1 0 月 Oct.	11 120	6 189	4 930	392	289	104	1 344	649	695	2 000	1 053	947
1 1 月 Nov.	11 137	6 201	4 935	391	279	112	1 348	649	699	2 008	1 035	974
1 2 月 Dec.	11 151	6 209	4 942	392	287	106	1 350	640	710	2 011	1 024	987
1 0 4 年平均 Ave., 2015	11 198	6 234	4 964	387	289	98	1 370	643	727	2 019	1 026	993
1 月 Jan.	11 159	6 213	4 946	389	299	91	1 354	642	713	2 014	1 035	979
2 月 Feb.	11 160	6 216	4 944	387	289	98	1 356	641	715	2 016	1 032	985
3 月 Mar.	11 162	6 215	4 947	385	281	104	1 359	635	724	2 017	1 040	977
4 月 Apr.	11 170	6 217	4 953	387	289	98	1 365	615	750	2 018	1 060	959
5 月 May	11 179	6 228	4 951	390	291	99	1 367	629	738	2 017	1 053	965
6 月 June	11 185	6 232	4 953	389	287	103	1 370	632	739	2 018	1 042	976
7 月 July	11 211	6 241	4 971	388	292	96	1 373	634	740	2 016	1 018	998
8 月 Aug.	11 230	6 245	4 986	387	290	98	1 376	656	721	2 018	999	1 019
9 月 Sept.	11 213	6 240	4 974	385	288	97	1 378	666	712	2 020	1 001	1 019
1 0 月 Oct.	11 225	6 248	4 978	386	293	93	1 377	664	713	2 023	1 001	1 023
1 1 月 Nov.	11 235	6 252	4 984	385	284	101	1 380	648	733	2 024	1 015	1 009
1 2 月 Dec.	11 242	6 257	4 985	384	288	96	1 381	657	724	2 023	1 014	1 009
1 0 5 年平均 Ave., 2016	11 267	6 267	5 000	381	279	102	1 389	641	748	2 029	1 026	1 004
1 月 Jan.	11 244	6 258	4 986	383	298	85	1 379	638	741	2 024	1 014	1 010
2 月 Feb.	11 231	6 251	4 980	381	284	97	1 378	641	738	2 026	1 030	996
3 月 Mar.	11 237	6 256	4 981	380	273	107	1 382	638	744	2 025	1 044	982
4 月 Apr.	11 242	6 257	4 985	382	278	104	1 384	607	778	2 023	1 054	969
5 月 May	11 247	6 260	4 987	382	277	104	1 386	607	779	2 025	1 045	980
6 月 June	11 251	6 261	4 990	382	274	108	1 388	638	750	2 029	1 044	986
7 月 July	11 275	6 270	5 005	381	279	102	1 389	653	736	2 026	1 005	1 021
8 月 Aug.	11 290	6 273	5 017	381	280	100	1 391	635	756	2 030	1 014	1 016
9 月 Sept.	11 276	6 269	5 007	379	278	102	1 392	637	755	2 032	1 045	987
1 0 月 Oct.	11 291	6 274	5 017	380	275	105	1 395	652	744	2 034	1 018	1 016
1 1 月 Nov.	11 307	6 284	5 023	381	271	110	1 397	668	729	2 037	986	1 051
1 2 月 Dec.	11 315	6 290	5 025	381	278	104	1 399	674	725	2 038	1 009	1 029

註：本表內數字，係按中華民國第 6 次修訂之職業標準分類統計。

TABLE 14. EMPLOYED PERSONS BY OCCUPATION, 1978 TO DATE (Cont. 2)

Unit : Thousand Persons

事務支援人員 Clerical Support Workers			服務及銷售工作人員 Service & Sales Workers			農、林、漁、牧業生產人員 Skilled Agricultural, Forestry & Fishery Workers			技藝有關工作人員、 機械設備操作及勞力工 Craft & Machine Operation Related Workers		
合計 Total	男 Male	女 Female	合計 Total	男 Male	女 Female	合計 Total	男 Male	女 Female	合計 Total	男 Male	女 Female
1 001	222	780	1 828	843	985	675	496	179	3 292	2 396	896
1 014	226	788	1 858	851	1 007	676	499	177	3 188	2 320	868
1 031	234	797	1 886	857	1 028	660	482	178	3 189	2 324	865
1 071	238	833	1 926	872	1 055	608	443	165	3 255	2 373	883
1 091	244	848	1 946	879	1 068	558	407	151	3 280	2 409	871
1 094	246	847	2 004	893	1 112	522	379	143	3 280	2 417	863
1 086	242	843	2 049	902	1 147	512	364	148	3 309	2 444	865
1 076	239	836	2 040	899	1 141	500	356	144	3 305	2 429	876
1 088	242	847	2 014	886	1 128	506	362	144	3 149	2 311	838
1 153	248	905	2 069	919	1 150	512	366	146	3 204	2 354	850
1 188	255	932	2 086	932	1 154	496	361	134	3 352	2 455	898
1 222	261	961	2 119	958	1 161	495	366	129	3 408	2 502	906
1 232	257	975	2 156	978	1 178	492	362	130	3 435	2 543	892
1 244	261	983	2 166	992	1 174	492	360	132	3 459	2 591	868
1 242	276	966	2 169	991	1 178	495	367	127	3 445	2 552	893
1 233	247	986	2 171	993	1 178	493	365	128	3 437	2 573	864
1 237	242	995	2 167	1 001	1 166	494	370	125	3 444	2 568	876
1 238	255	983	2 162	995	1 168	493	359	134	3 449	2 578	871
1 242	255	987	2 154	993	1 161	490	347	143	3 457	2 612	844
1 248	255	993	2 148	1 007	1 141	491	352	138	3 456	2 593	863
1 251	258	994	2 163	998	1 165	494	362	132	3 458	2 590	868
1 250	270	980	2 172	1 000	1 172	492	361	131	3 466	2 581	885
1 248	270	978	2 164	982	1 182	489	358	131	3 468	2 580	888
1 246	262	984	2 171	980	1 191	492	361	132	3 474	2 597	877
1 248	265	984	2 173	985	1 188	493	358	135	3 475	2 630	845
1 245	278	967	2 177	983	1 194	494	364	130	3 481	2 633	848
1 248	264	985	2 181	1 006	1 175	496	370	127	3 496	2 636	860
1 244	270	974	2 175	983	1 193	495	365	130	3 487	2 620	867
1 242	267	975	2 172	1 007	1 165	496	362	134	3 490	2 618	872
1 245	268	977	2 170	1 015	1 155	497	366	131	3 488	2 609	878
1 243	253	990	2 167	1 001	1 166	495	375	120	3 494	2 624	870
1 245	236	1 010	2 175	1 016	1 159	493	369	124	3 491	2 634	857
1 250	233	1 017	2 173	1 025	1 148	496	371	125	3 488	2 643	846
1 254	263	991	2 185	1 007	1 178	499	378	121	3 495	2 649	846
1 251	273	978	2 191	1 014	1 177	498	375	123	3 508	2 639	870
1 246	264	982	2 184	1 014	1 170	496	369	127	3 503	2 637	866
1 251	270	982	2 189	999	1 190	498	370	128	3 500	2 651	849
1 253	284	969	2 195	993	1 202	496	369	127	3 501	2 659	842
1 255	285	970	2 198	997	1 201	497	366	130	3 503	2 650	853
1 257	270	987	2 206	1 024	1 182	500	372	128	3 506	2 656	850
1 256	266	990	2 200	1 025	1 175	498	365	133	3 503	2 652	851
1 254	256	998	2 196	1 036	1 160	498	367	131	3 497	2 637	860
1 255	261	994	2 193	1 029	1 164	499	367	132	3 502	2 644	858
1 256	262	994	2 194	1 032	1 162	501	380	122	3 501	2 645	856
1 255	262	993	2 198	1 030	1 168	501	377	124	3 499	2 661	838
1 254	282	973	2 200	1 012	1 188	500	367	133	3 497	2 644	853
1 257	279	978	2 212	1 012	1 200	502	370	132	3 507	2 670	838
1 256	269	987	2 217	1 022	1 195	501	377	124	3 513	2 675	838
1 257	265	993	2 209	1 018	1 191	499	374	125	3 507	2 653	855
1 261	261	1 000	2 213	1 024	1 189	498	373	125	3 509	2 670	839
1 263	293	970	2 216	1 024	1 192	499	380	119	3 513	2 662	851
1 262	289	973	2 219	1 020	1 199	499	368	131	3 516	2 653	863

Note : The sixth revised edition of standard occupational classification system in R.O.C. have been referred for statistical figures tabulated in this table.

表 1 4 歷年就業者之職業 (續完)

單位：%

年 月 別 Year & month	總計 Total	男 Male	女 Female	民意代表、主管及經理人員 Legislators, Senior Officials & Managers			專業人員 Professionals			技術員及助理專業人員 Technicians & Associate Professionals		
				合計 Total	男 Male	女 Female	合計 Total	男 Male	女 Female	合計 Total	男 Male	女 Female
				9 0 年平均 Ave., 2001	100.00	59.18	40.82	4.31	3.68	0.63	7.81	3.80
9 1 年平均 Ave., 2002	100.00	58.68	41.32	4.47	3.82	0.65	8.05	3.95	4.11	16.22	9.70	6.52
9 2 年平均 Ave., 2003	100.00	58.28	41.72	4.45	3.75	0.70	8.32	4.08	4.24	16.55	9.73	6.82
9 3 年平均 Ave., 2004	100.00	58.04	41.96	4.57	3.82	0.75	8.77	4.34	4.43	16.56	9.77	6.79
9 4 年平均 Ave., 2005	100.00	57.86	42.14	4.51	3.77	0.74	9.66	4.70	4.95	16.68	9.78	6.90
9 5 年平均 Ave., 2006	100.00	57.46	42.54	4.47	3.68	0.79	9.87	4.93	4.94	17.41	9.94	7.47
9 6 年平均 Ave., 2007	100.00	57.01	42.99	4.49	3.71	0.78	10.02	4.99	5.03	17.92	9.91	8.00
9 7 年平均 Ave., 2008	100.00	56.74	43.26	4.45	3.66	0.80	10.56	5.22	5.34	18.47	10.15	8.32
9 8 年平均 Ave., 2009	100.00	56.20	43.80	4.32	3.48	0.84	10.70	5.26	5.45	19.23	10.49	8.75
9 9 年平均 Ave., 2010	100.00	56.04	43.96	4.22	3.35	0.87	10.64	5.26	5.38	19.01	10.38	8.63
1 0 0 年平均 Ave., 2011	100.00	56.09	43.91	4.06	3.18	0.88	11.16	5.58	5.57	18.27	9.93	8.34
1 0 1 年平均 Ave., 2012	100.00	56.02	43.98	3.89	2.99	0.90	11.46	5.62	5.84	17.96	9.78	8.17
1 0 2 年平均 Ave., 2013	100.00	55.76	44.24	3.69	2.77	0.92	11.73	5.72	6.01	17.89	9.54	8.35
1 0 3 年平均 Ave., 2014	100.00	55.65	44.35	3.56	2.66	0.90	12.03	5.70	6.33	17.96	9.35	8.62
1 月 Jan.	100.00	55.66	44.34	3.62	2.68	0.94	11.86	5.64	6.21	17.92	9.41	8.51
2 月 Feb.	100.00	55.67	44.33	3.59	2.54	1.05	11.89	5.64	6.25	17.95	9.56	8.39
3 月 Mar.	100.00	55.66	44.34	3.58	2.64	0.94	11.91	5.56	6.35	17.92	9.56	8.36
4 月 Apr.	100.00	55.57	44.43	3.60	2.78	0.82	11.97	5.61	6.36	17.93	9.26	8.67
5 月 May	100.00	55.63	44.37	3.58	2.73	0.86	12.04	5.54	6.50	17.94	9.31	8.63
6 月 June	100.00	55.73	44.27	3.55	2.67	0.89	12.10	5.50	6.60	17.97	9.53	8.44
7 月 July	100.00	55.66	44.34	3.55	2.76	0.80	12.08	5.66	6.42	17.95	9.31	8.63
8 月 Aug.	100.00	55.59	44.41	3.54	2.77	0.77	12.10	5.90	6.20	17.93	9.00	8.93
9 月 Sept.	100.00	55.66	44.34	3.53	2.64	0.88	12.10	5.98	6.12	17.98	9.28	8.70
1 0 月 Oct.	100.00	55.66	44.34	3.53	2.60	0.93	12.09	5.84	6.25	17.99	9.47	8.52
1 1 月 Nov.	100.00	55.68	44.32	3.51	2.51	1.00	12.11	5.83	6.28	18.03	9.29	8.74
1 2 月 Dec.	100.00	55.68	44.32	3.52	2.57	0.95	12.11	5.74	6.37	18.04	9.18	8.85
1 0 4 年平均 Ave., 2015	100.00	55.67	44.33	3.46	2.58	0.87	12.23	5.74	6.49	18.03	9.16	8.87
1 月 Jan.	100.00	55.68	44.32	3.49	2.68	0.81	12.14	5.75	6.39	18.05	9.28	8.77
2 月 Feb.	100.00	55.70	44.30	3.47	2.59	0.88	12.15	5.75	6.41	18.07	9.24	8.82
3 月 Mar.	100.00	55.68	44.32	3.45	2.52	0.93	12.18	5.69	6.49	18.07	9.32	8.76
4 月 Apr.	100.00	55.66	44.34	3.47	2.58	0.88	12.22	5.51	6.71	18.07	9.49	8.58
5 月 May	100.00	55.71	44.29	3.49	2.60	0.89	12.23	5.63	6.60	18.05	9.42	8.63
6 月 June	100.00	55.72	44.28	3.48	2.56	0.92	12.25	5.65	6.60	18.04	9.32	8.73
7 月 July	100.00	55.66	44.34	3.46	2.60	0.86	12.25	5.65	6.60	17.98	9.08	8.90
8 月 Aug.	100.00	55.61	44.39	3.45	2.58	0.87	12.26	5.84	6.42	17.97	8.89	9.08
9 月 Sept.	100.00	55.64	44.36	3.43	2.57	0.87	12.29	5.94	6.35	18.02	8.93	9.09
1 0 月 Oct.	100.00	55.66	44.34	3.44	2.61	0.83	12.27	5.91	6.36	18.03	8.92	9.11
1 1 月 Nov.	100.00	55.64	44.36	3.43	2.53	0.90	12.29	5.77	6.52	18.02	9.03	8.98
1 2 月 Dec.	100.00	55.66	44.34	3.42	2.56	0.86	12.28	5.84	6.44	18.00	9.02	8.98
1 0 5 年平均 Ave., 2016	100.00	55.62	44.38	3.38	2.47	0.91	12.32	5.69	6.64	18.01	9.10	8.91
1 月 Jan.	100.00	55.66	44.34	3.41	2.65	0.76	12.27	5.68	6.59	18.00	9.02	8.98
2 月 Feb.	100.00	55.66	44.34	3.39	2.53	0.87	12.27	5.70	6.57	18.04	9.17	8.86
3 月 Mar.	100.00	55.67	44.33	3.38	2.43	0.95	12.30	5.68	6.62	18.02	9.29	8.74
4 月 Apr.	100.00	55.66	44.34	3.40	2.47	0.93	12.31	5.40	6.92	18.00	9.37	8.62
5 月 May	100.00	55.66	44.34	3.40	2.47	0.93	12.32	5.39	6.93	18.01	9.29	8.71
6 月 June	100.00	55.65	44.35	3.40	2.44	0.96	12.34	5.67	6.67	18.04	9.28	8.76
7 月 July	100.00	55.61	44.39	3.38	2.48	0.90	12.32	5.79	6.53	17.97	8.92	9.05
8 月 Aug.	100.00	55.56	44.44	3.37	2.48	0.89	12.32	5.63	6.69	17.98	8.98	9.00
9 月 Sept.	100.00	55.60	44.40	3.36	2.46	0.90	12.34	5.65	6.69	18.02	9.27	8.75
1 0 月 Oct.	100.00	55.57	44.43	3.37	2.44	0.93	12.36	5.77	6.59	18.02	9.02	9.00
1 1 月 Nov.	100.00	55.58	44.42	3.37	2.40	0.98	12.36	5.91	6.45	18.01	8.72	9.29
1 2 月 Dec.	100.00	55.59	44.41	3.37	2.45	0.92	12.36	5.95	6.41	18.01	8.91	9.10

註：本表內數字，係按中華民國第 6 次修訂之職業標準分類統計。

TABLE 14. EMPLOYED PERSONS BY OCCUPATION, 1978 TO DATE (Cont. End)

Unit : %

事務支援人員 Clerical Support Workers			服務及銷售工作人員 Service & Sales Workers			農、林、漁、牧業生產人員 Skilled Agricultural, Forestry & Fishery Workers			技藝有關工作人員、 機械設備操作及勞力工 Craft & Machine Operation Related Workers		
合計 Total	男 Male	女 Female	合計 Total	男 Male	女 Female	合計 Total	男 Male	女 Female	合計 Total	男 Male	女 Female
10.67	2.36	8.31	19.49	8.99	10.50	7.19	5.28	1.91	35.08	25.54	9.55
10.72	2.39	8.34	19.65	9.00	10.65	7.15	5.27	1.88	33.72	24.54	9.18
10.77	2.45	8.33	19.70	8.96	10.74	6.90	5.04	1.86	33.31	24.27	9.04
10.94	2.43	8.51	19.68	8.91	10.78	6.21	4.53	1.69	33.27	24.25	9.02
10.97	2.45	8.52	19.58	8.84	10.74	5.61	4.09	1.52	32.99	24.23	8.76
10.82	2.44	8.38	19.82	8.83	10.99	5.16	3.74	1.42	32.44	23.90	8.54
10.55	2.36	8.19	19.90	8.76	11.14	4.98	3.54	1.44	32.15	23.74	8.40
10.34	2.30	8.04	19.61	8.64	10.97	4.80	3.42	1.38	31.77	23.35	8.42
10.59	2.35	8.24	19.60	8.62	10.98	4.93	3.53	1.40	30.64	22.48	8.16
10.99	2.37	8.63	19.72	8.76	10.96	4.88	3.49	1.40	30.54	22.43	8.10
11.09	2.38	8.71	19.48	8.71	10.77	4.63	3.38	1.25	31.30	22.92	8.38
11.25	2.40	8.85	19.51	8.82	10.69	4.55	3.37	1.19	31.38	23.04	8.35
11.23	2.34	8.89	19.66	8.91	10.74	4.49	3.30	1.19	31.32	23.19	8.13
11.23	2.36	8.88	19.55	8.96	10.59	4.45	3.25	1.19	31.22	23.38	7.84
11.26	2.50	8.76	19.65	8.98	10.68	4.48	3.33	1.16	31.21	23.12	8.09
11.19	2.24	8.95	19.70	9.01	10.69	4.47	3.31	1.16	31.19	23.35	7.84
11.22	2.20	9.02	19.65	9.08	10.57	4.48	3.35	1.13	31.23	23.28	7.95
11.22	2.31	8.91	19.58	9.01	10.57	4.46	3.25	1.21	31.24	23.35	7.89
11.24	2.31	8.93	19.49	8.98	10.51	4.43	3.14	1.30	31.28	23.64	7.64
11.29	2.31	8.98	19.42	9.10	10.31	4.44	3.19	1.25	31.24	23.44	7.80
11.28	2.32	8.96	19.50	8.99	10.51	4.45	3.26	1.19	31.18	23.35	7.83
11.25	2.43	8.82	19.55	9.00	10.55	4.43	3.25	1.18	31.20	23.23	7.96
11.25	2.43	8.81	19.50	8.85	10.65	4.41	3.23	1.18	31.24	23.24	8.00
11.21	2.35	8.85	19.52	8.81	10.71	4.43	3.24	1.18	31.24	23.35	7.89
11.21	2.38	8.83	19.52	8.85	10.67	4.42	3.22	1.21	31.20	23.62	7.58
11.17	2.49	8.68	19.53	8.82	10.71	4.43	3.26	1.17	31.21	23.61	7.60
11.15	2.36	8.79	19.48	8.98	10.50	4.43	3.30	1.13	31.22	23.54	7.68
11.15	2.42	8.73	19.49	8.81	10.69	4.44	3.27	1.17	31.24	23.48	7.77
11.13	2.39	8.74	19.46	9.02	10.44	4.44	3.24	1.20	31.27	23.46	7.81
11.16	2.40	8.76	19.44	9.10	10.35	4.45	3.28	1.17	31.25	23.38	7.87
11.13	2.27	8.86	19.40	8.96	10.44	4.43	3.36	1.07	31.28	23.49	7.79
11.14	2.11	9.03	19.46	9.09	10.37	4.41	3.30	1.11	31.23	23.56	7.67
11.18	2.08	9.09	19.43	9.17	10.26	4.44	3.32	1.12	31.19	23.62	7.56
11.19	2.34	8.84	19.49	8.98	10.51	4.45	3.38	1.08	31.18	23.63	7.55
11.14	2.43	8.71	19.51	9.03	10.48	4.43	3.34	1.10	31.24	23.50	7.74
11.11	2.36	8.76	19.48	9.04	10.44	4.42	3.29	1.13	31.24	23.52	7.72
11.15	2.40	8.75	19.50	8.90	10.60	4.43	3.30	1.14	31.18	23.62	7.56
11.15	2.53	8.62	19.54	8.84	10.70	4.42	3.28	1.13	31.16	23.66	7.50
11.16	2.54	8.63	19.55	8.87	10.69	4.42	3.26	1.16	31.16	23.57	7.59
11.16	2.40	8.76	19.58	9.09	10.49	4.43	3.30	1.13	31.11	23.57	7.54
11.17	2.36	8.81	19.57	9.12	10.45	4.43	3.25	1.18	31.16	23.59	7.57
11.17	2.28	8.89	19.55	9.23	10.33	4.43	3.27	1.17	31.14	23.48	7.66
11.17	2.33	8.84	19.52	9.16	10.36	4.44	3.27	1.17	31.16	23.53	7.64
11.18	2.33	8.84	19.52	9.18	10.34	4.46	3.38	1.08	31.14	23.53	7.61
11.16	2.33	8.83	19.55	9.16	10.39	4.45	3.35	1.10	31.11	23.66	7.45
11.15	2.50	8.65	19.56	8.99	10.56	4.44	3.26	1.18	31.08	23.50	7.58
11.15	2.48	8.67	19.62	8.98	10.64	4.45	3.29	1.17	31.11	23.68	7.43
11.13	2.38	8.75	19.64	9.05	10.58	4.44	3.34	1.10	31.12	23.69	7.42
11.15	2.35	8.80	19.59	9.03	10.56	4.43	3.32	1.11	31.10	23.52	7.58
11.17	2.31	8.86	19.60	9.07	10.53	4.41	3.31	1.11	31.08	23.65	7.43
11.17	2.59	8.58	19.60	9.06	10.55	4.41	3.36	1.05	31.07	23.54	7.53
11.15	2.55	8.60	19.61	9.02	10.60	4.41	3.25	1.16	31.08	23.44	7.63

Note : The sixth revised edition of standard occupational classification system in R.O.C. have been referred for statistical figures tabulated in this table.

表 1 5 歷年就業者之從業身分

單位：千人

年 月 別 Year & month	總計 Total	男 Male	女 Female	雇 主 Employers			自營作業者 Own-account workers		
				合計 Total	男 Male	女 Female	合計 Total	男 Male	女 Female
				6 7 年平均 Ave., 1978	6 231	4 183	2 048	197	177
6 8 年平均 Ave., 1979	6 432	4 306	2 126	266	241	25	1 348	1 116	232
6 9 年平均 Ave., 1980	6 547	4 357	2 191	290	261	29	1 341	1 113	228
7 0 年平均 Ave., 1981	6 672	4 448	2 224	301	269	32	1 387	1 158	229
7 1 年平均 Ave., 1982	6 811	4 509	2 301	291	262	29	1 437	1 202	236
7 2 年平均 Ave., 1983	7 070	4 561	2 509	283	255	28	1 492	1 231	261
7 3 年平均 Ave., 1984	7 308	4 661	2 647	298	269	29	1 513	1 250	264
7 4 年平均 Ave., 1985	7 428	4 719	2 709	319	284	35	1 544	1 276	268
7 5 年平均 Ave., 1986	7 733	4 821	2 912	331	293	37	1 563	1 280	283
7 6 年平均 Ave., 1987	8 022	4 966	3 057	342	304	38	1 537	1 255	282
7 7 年平均 Ave., 1988	8 107	5 043	3 064	365	323	42	1 534	1 259	275
7 8 年平均 Ave., 1989	8 258	5 149	3 110	381	337	43	1 552	1 276	276
7 9 年平均 Ave., 1990	8 283	5 175	3 108	399	353	46	1 543	1 264	279
8 0 年平均 Ave., 1991	8 439	5 274	3 165	431	381	50	1 572	1 300	272
8 1 年平均 Ave., 1992	8 632	5 380	3 252	437	382	55	1 572	1 280	292
8 2 年平均 Ave., 1993	8 745	5 422	3 323	455	397	58	1 539	1 246	293
8 3 年平均 Ave., 1994	8 939	5 511	3 428	471	409	62	1 542	1 253	289
8 4 年平均 Ave., 1995	9 045	5 558	3 487	480	416	64	1 537	1 243	294
8 5 年平均 Ave., 1996	9 068	5 508	3 560	485	421	64	1 538	1 235	303
8 6 年平均 Ave., 1997	9 176	5 562	3 613	506	435	72	1 515	1 214	301
8 7 年平均 Ave., 1998	9 289	5 610	3 679	506	436	70	1 512	1 210	302
8 8 年平均 Ave., 1999	9 385	5 624	3 761	511	436	75	1 523	1 206	317
8 9 年平均 Ave., 2000	9 491	5 670	3 821	513	438	75	1 523	1 206	317
9 0 年平均 Ave., 2001	9 383	5 553	3 830	492	413	79	1 483	1 173	310
9 1 年平均 Ave., 2002	9 454	5 547	3 907	492	414	78	1 496	1 176	320
9 2 年平均 Ave., 2003	9 573	5 579	3 994	496	414	82	1 484	1 157	327
9 3 年平均 Ave., 2004	9 786	5 680	4 106	510	423	88	1 458	1 125	333
9 4 年平均 Ave., 2005	9 942	5 753	4 190	503	416	87	1 438	1 100	337
9 5 年平均 Ave., 2006	10 111	5 810	4 301	517	423	94	1 406	1 060	346
9 6 年平均 Ave., 2007	10 294	5 868	4 426	523	430	93	1 396	1 046	350
9 7 年平均 Ave., 2008	10 403	5 902	4 501	508	418	90	1 374	1 021	353
9 8 年平均 Ave., 2009	10 279	5 776	4 502	470	383	87	1 331	992	340
9 9 年平均 Ave., 2010	10 493	5 880	4 613	475	385	91	1 329	994	335
1 0 0 年平均 Ave., 2011	10 709	6 006	4 702	480	388	92	1 323	982	341
1 0 1 年平均 Ave., 2012	10 860	6 083	4 777	476	384	92	1 319	984	335
1 0 2 年平均 Ave., 2013	10 967	6 116	4 851	468	377	91	1 317	985	332
1 0 3 年平均 Ave., 2014	11 079	6 166	4 913	458	371	88	1 310	976	335
1 0 4 年平均 Ave., 2015	11 198	6 234	4 964	451	365	86	1 313	981	332
1 月 Jan.	11 159	6 213	4 946	454	368	86	1 310	966	344
2 月 Feb.	11 160	6 216	4 944	452	365	88	1 311	977	334
3 月 Mar.	11 162	6 215	4 947	451	363	88	1 313	992	321
4 月 Apr.	11 170	6 217	4 953	452	372	80	1 312	1 009	303
5 月 May	11 179	6 228	4 951	454	370	84	1 313	991	322
6 月 June	11 185	6 232	4 953	452	359	93	1 312	972	340
7 月 July	11 211	6 241	4 971	451	361	90	1 313	983	330
8 月 Aug.	11 230	6 245	4 986	450	374	76	1 312	972	340
9 月 Sept.	11 213	6 240	4 974	449	367	82	1 311	963	348
1 0 月 Oct.	11 225	6 248	4 978	450	362	88	1 313	981	332
1 1 月 Nov.	11 235	6 252	4 984	449	361	87	1 315	989	326
1 2 月 Dec.	11 242	6 257	4 985	448	360	87	1 316	973	343
1 0 5 年平均 Ave., 2016	11 267	6 267	5 000	445	356	90	1 319	992	328
1 月 Jan.	11 244	6 258	4 986	446	362	83	1 317	978	339
2 月 Feb.	11 231	6 251	4 980	444	361	83	1 318	991	327
3 月 Mar.	11 237	6 256	4 981	443	356	87	1 320	997	323
4 月 Apr.	11 242	6 257	4 985	444	348	96	1 321	1 019	302
5 月 May	11 247	6 260	4 987	446	361	85	1 320	1 005	316
6 月 June	11 251	6 261	4 990	445	364	81	1 319	983	335
7 月 July	11 275	6 270	5 005	445	357	88	1 321	988	333
8 月 Aug.	11 290	6 273	5 017	446	353	93	1 320	986	334
9 月 Sept.	11 276	6 269	5 007	445	356	89	1 319	978	340
1 0 月 Oct.	11 291	6 274	5 017	446	354	92	1 320	984	336
1 1 月 Nov.	11 307	6 284	5 023	447	347	100	1 319	1 001	318
1 2 月 Dec.	11 315	6 290	5 025	446	346	100	1 320	991	329

TABLE 15. EMPLOYED PERSONS BY CLASS OF WORKER, 1978 TO DATE

Unit : Thousand Persons

無酬家屬工作者 Unpaid family workers			受僱者 Paid employees								
			合計 Total	男 Male	女 Female	受私人僱用者 Private			受政府僱用者 Government		
合計 Total	男 Male	女 Female				小計 Total	男 Male	女 Female	小計 Total	男 Male	女 Female
775	290	485	3 885	2 559	1 326	3 141	2 018	1 123	744	541	203
717	258	459	4 100	2 691	1 410	3 329	2 128	1 201	771	562	209
701	233	468	4 216	2 749	1 466	3 400	2 166	1 234	815	583	232
695	234	461	4 289	2 787	1 502	3 464	2 203	1 261	825	584	241
716	239	477	4 366	2 807	1 559	3 513	2 207	1 307	853	600	253
783	242	541	4 511	2 832	1 679	3 647	2 234	1 413	864	598	266
787	235	552	4 709	2 907	1 802	3 851	2 318	1 534	858	590	268
804	234	569	4 761	2 925	1 837	3 896	2 338	1 558	865	587	279
840	242	598	4 999	3 005	1 994	4 081	2 383	1 697	919	622	296
794	223	571	5 350	3 183	2 167	4 415	2 560	1 854	935	623	313
772	207	565	5 436	3 255	2 181	4 498	2 632	1 866	938	622	316
759	207	552	5 567	3 328	2 239	4 624	2 706	1 919	943	623	320
744	199	546	5 597	3 359	2 238	4 641	2 740	1 901	956	619	337
770	212	557	5 666	3 381	2 285	4 700	2 766	1 934	966	615	351
768	212	556	5 856	3 506	2 350	4 854	2 878	1 976	1 002	628	373
743	200	543	6 008	3 579	2 430	4 981	2 940	2 040	1 028	638	389
766	209	557	6 160	3 641	2 520	5 159	3 025	2 134	1 001	616	385
767	208	560	6 260	3 691	2 570	5 257	3 086	2 171	1 003	604	399
758	193	566	6 287	3 659	2 628	5 259	3 054	2 205	1 027	605	422
731	185	546	6 423	3 729	2 695	5 400	3 129	2 271	1 023	600	423
715	179	537	6 555	3 786	2 770	5 580	3 219	2 361	975	567	409
726	182	544	6 624	3 799	2 825	5 663	3 250	2 413	961	549	412
710	178	532	6 746	3 849	2 897	5 790	3 301	2 489	955	548	408
681	169	511	6 727	3 797	2 929	5 766	3 244	2 522	961	554	407
695	171	525	6 771	3 787	2 984	5 825	3 255	2 570	946	532	414
695	171	524	6 898	3 837	3 061	5 910	3 294	2 616	988	543	446
686	171	515	7 131	3 961	3 171	6 137	3 419	2 719	994	542	452
666	163	503	7 336	4 074	3 262	6 374	3 556	2 818	961	517	444
647	155	492	7 542	4 172	3 369	6 608	3 673	2 934	934	499	435
641	147	493	7 735	4 246	3 489	6 803	3 760	3 043	932	485	446
619	152	467	7 902	4 312	3 591	6 945	3 819	3 125	958	492	466
588	147	441	7 889	4 255	3 634	6 850	3 719	3 130	1 040	536	504
585	145	440	8 104	4 356	3 747	7 055	3 822	3 232	1 049	534	515
577	154	423	8 328	4 482	3 846	7 291	3 965	3 325	1 038	517	521
570	157	412	8 495	4 558	3 937	7 468	4 065	3 403	1 027	493	534
567	164	403	8 615	4 590	4 025	7 595	4 112	3 483	1 020	478	542
573	168	405	8 737	4 652	4 085	7 714	4 187	3 527	1 023	465	558
574	173	401	8 860	4 715	4 145	7 836	4 260	3 576	1 024	455	569
578	180	399	8 817	4 700	4 117	7 795	4 229	3 566	1 022	470	552
577	183	394	8 820	4 691	4 129	7 799	4 230	3 569	1 021	461	560
576	164	412	8 822	4 696	4 126	7 800	4 241	3 559	1 022	455	567
574	165	409	8 832	4 671	4 161	7 808	4 226	3 583	1 024	446	579
573	177	397	8 839	4 691	4 148	7 814	4 233	3 581	1 025	459	567
574	184	390	8 847	4 717	4 130	7 821	4 249	3 572	1 026	468	558
573	181	392	8 874	4 716	4 158	7 850	4 258	3 593	1 024	458	565
574	174	400	8 894	4 725	4 169	7 871	4 285	3 587	1 023	440	583
572	173	399	8 881	4 736	4 144	7 857	4 296	3 561	1 024	441	583
571	163	408	8 890	4 741	4 149	7 865	4 284	3 580	1 026	457	569
572	160	413	8 899	4 741	4 158	7 873	4 285	3 588	1 026	456	570
574	169	405	8 904	4 755	4 149	7 879	4 304	3 575	1 025	451	575
576	176	400	8 926	4 744	4 183	7 901	4 291	3 610	1 025	453	572
575	167	409	8 906	4 751	4 155	7 881	4 307	3 574	1 025	445	580
576	173	403	8 893	4 726	4 167	7 868	4 268	3 600	1 025	458	567
576	175	401	8 898	4 729	4 170	7 872	4 270	3 602	1 026	459	567
576	179	397	8 901	4 711	4 191	7 876	4 265	3 611	1 025	446	579
575	192	383	8 906	4 702	4 204	7 880	4 266	3 614	1 026	436	590
575	190	386	8 912	4 724	4 188	7 886	4 279	3 607	1 026	445	581
576	171	405	8 933	4 753	4 179	7 908	4 288	3 620	1 025	466	559
577	169	408	8 947	4 765	4 182	7 921	4 310	3 611	1 026	456	570
576	180	397	8 936	4 755	4 181	7 910	4 316	3 593	1 026	438	587
577	172	405	8 948	4 764	4 184	7 923	4 311	3 612	1 025	453	572
577	165	413	8 964	4 771	4 193	7 939	4 301	3 638	1 025	470	555
576	179	398	8 973	4 774	4 198	7 947	4 306	3 641	1 026	469	557

表 15 歷年就業者之從業身分(續)

單位：%

年 月 別 Year & month	總計 Total	男 Male	女 Female	雇 主 Employers			自營作業者 Own-account workers		
				合計 Total	男 Male	女 Female	合計 Total	男 Male	女 Female
				6 7 年平均 Ave., 1978	100.00	67.13	32.87	3.16	2.84
6 8 年平均 Ave., 1979	100.00	66.94	33.06	4.13	3.74	0.39	20.96	17.36	3.61
6 9 年平均 Ave., 1980	100.00	66.54	33.46	4.43	3.99	0.44	20.48	17.00	3.48
7 0 年平均 Ave., 1981	100.00	66.67	33.33	4.51	4.03	0.48	20.79	17.36	3.43
7 1 年平均 Ave., 1982	100.00	66.21	33.79	4.27	3.85	0.43	21.11	17.64	3.46
7 2 年平均 Ave., 1983	100.00	64.51	35.49	4.00	3.61	0.39	21.11	17.41	3.69
7 3 年平均 Ave., 1984	100.00	63.79	36.21	4.08	3.68	0.40	20.71	17.10	3.61
7 4 年平均 Ave., 1985	100.00	63.53	36.47	4.29	3.83	0.47	20.79	17.18	3.61
7 5 年平均 Ave., 1986	100.00	62.34	37.66	4.28	3.79	0.48	20.21	16.55	3.67
7 6 年平均 Ave., 1987	100.00	61.90	38.10	4.26	3.79	0.47	19.16	15.64	3.51
7 7 年平均 Ave., 1988	100.00	62.21	37.79	4.50	3.98	0.52	18.92	15.52	3.40
7 8 年平均 Ave., 1989	100.00	62.35	37.65	4.61	4.09	0.52	18.79	15.45	3.34
7 9 年平均 Ave., 1990	100.00	62.47	37.53	4.82	4.26	0.56	18.63	15.26	3.37
8 0 年平均 Ave., 1991	100.00	62.50	37.50	5.11	4.51	0.60	18.63	15.41	3.22
8 1 年平均 Ave., 1992	100.00	62.32	37.68	5.06	4.42	0.64	18.21	14.83	3.38
8 2 年平均 Ave., 1993	100.00	62.00	38.00	5.20	4.54	0.66	17.60	14.25	3.35
8 3 年平均 Ave., 1994	100.00	61.65	38.35	5.27	4.57	0.70	17.25	14.01	3.23
8 4 年平均 Ave., 1995	100.00	61.45	38.55	5.31	4.60	0.71	16.99	13.74	3.25
8 5 年平均 Ave., 1996	100.00	60.74	39.26	5.35	4.64	0.70	16.96	13.62	3.34
8 6 年平均 Ave., 1997	100.00	60.62	39.38	5.52	4.74	0.78	16.51	13.23	3.28
8 7 年平均 Ave., 1998	100.00	60.40	39.60	5.45	4.69	0.76	16.28	13.03	3.25
8 8 年平均 Ave., 1999	100.00	59.92	40.08	5.45	4.65	0.80	16.23	12.85	3.38
8 9 年平均 Ave., 2000	100.00	59.74	40.26	5.40	4.61	0.79	16.05	12.70	3.40
9 0 年平均 Ave., 2001	100.00	59.18	40.82	5.24	4.40	0.84	15.81	12.50	3.30
9 1 年平均 Ave., 2002	100.00	58.68	41.32	5.20	4.38	0.82	15.82	12.43	3.39
9 2 年平均 Ave., 2003	100.00	58.28	41.72	5.18	4.33	0.86	15.50	12.08	3.42
9 3 年平均 Ave., 2004	100.00	58.04	41.96	5.21	4.32	0.90	14.90	11.50	3.40
9 4 年平均 Ave., 2005	100.00	57.86	42.14	5.06	4.18	0.88	14.46	11.07	3.39
9 5 年平均 Ave., 2006	100.00	57.46	42.54	5.11	4.19	0.93	13.90	10.48	3.42
9 6 年平均 Ave., 2007	100.00	57.01	42.99	5.08	4.17	0.90	13.56	10.16	3.40
9 7 年平均 Ave., 2008	100.00	56.74	43.26	4.88	4.02	0.86	13.21	9.81	3.40
9 8 年平均 Ave., 2009	100.00	56.20	43.80	4.57	3.72	0.85	12.95	9.65	3.31
9 9 年平均 Ave., 2010	100.00	56.04	43.96	4.53	3.66	0.86	12.67	9.48	3.19
1 0 0 年平均 Ave., 2011	100.00	56.09	43.91	4.48	3.62	0.86	12.36	9.17	3.19
1 0 1 年平均 Ave., 2012	100.00	56.02	43.98	4.38	3.54	0.85	12.15	9.06	3.09
1 0 2 年平均 Ave., 2013	100.00	55.76	44.24	4.27	3.44	0.83	12.01	8.98	3.03
1 0 3 年平均 Ave., 2014	100.00	55.65	44.35	4.14	3.34	0.79	11.83	8.81	3.02
1 0 4 年平均 Ave., 2015	100.00	55.67	44.33	4.03	3.26	0.77	11.72	8.76	2.96
1 月 Jan.	100.00	55.68	44.32	4.07	3.30	0.77	11.74	8.66	3.08
2 月 Feb.	100.00	55.70	44.30	4.05	3.27	0.78	11.75	8.76	2.99
3 月 Mar.	100.00	55.68	44.32	4.04	3.25	0.79	11.77	8.89	2.88
4 月 Apr.	100.00	55.66	44.34	4.05	3.33	0.72	11.75	9.03	2.71
5 月 May	100.00	55.71	44.29	4.06	3.31	0.75	11.74	8.86	2.88
6 月 June	100.00	55.72	44.28	4.04	3.21	0.83	11.73	8.69	3.04
7 月 July	100.00	55.66	44.34	4.02	3.22	0.80	11.71	8.77	2.95
8 月 Aug.	100.00	55.61	44.39	4.01	3.33	0.68	11.68	8.66	3.03
9 月 Sept.	100.00	55.64	44.36	4.01	3.27	0.74	11.69	8.59	3.10
1 0 月 Oct.	100.00	55.66	44.34	4.01	3.22	0.79	11.70	8.74	2.96
1 1 月 Nov.	100.00	55.64	44.36	4.00	3.22	0.78	11.71	8.80	2.90
1 2 月 Dec.	100.00	55.66	44.34	3.98	3.21	0.78	11.71	8.65	3.05
1 0 5 年平均 Ave., 2016	100.00	55.62	44.38	3.95	3.16	0.80	11.71	8.80	2.91
1 月 Jan.	100.00	55.66	44.34	3.97	3.22	0.74	11.71	8.70	3.02
2 月 Feb.	100.00	55.66	44.34	3.95	3.22	0.74	11.74	8.82	2.92
3 月 Mar.	100.00	55.67	44.33	3.94	3.17	0.77	11.75	8.87	2.88
4 月 Apr.	100.00	55.66	44.34	3.95	3.10	0.85	11.75	9.06	2.69
5 月 May	100.00	55.66	44.34	3.96	3.21	0.75	11.74	8.93	2.81
6 月 June	100.00	55.65	44.35	3.96	3.24	0.72	11.72	8.74	2.98
7 月 July	100.00	55.61	44.39	3.95	3.16	0.78	11.71	8.77	2.95
8 月 Aug.	100.00	55.56	44.44	3.95	3.12	0.83	11.69	8.73	2.96
9 月 Sept.	100.00	55.60	44.40	3.95	3.16	0.79	11.70	8.68	3.02
1 0 月 Oct.	100.00	55.57	44.43	3.95	3.14	0.81	11.69	8.71	2.98
1 1 月 Nov.	100.00	55.58	44.42	3.95	3.07	0.88	11.67	8.86	2.81
1 2 月 Dec.	100.00	55.59	44.41	3.94	3.06	0.89	11.66	8.76	2.90

TABLE 15. EMPLOYED PERSONS BY CLASS OF WORKER, 1978 TO DATE (Cont.)

Unit : %

無酬家屬工作者 Unpaid family workers			受僱者 Paid employees								
			合計 Total	男 Male	女 Female	受私人僱用者 Private			受政府僱用者 Government		
						小計 Total	男 Male	女 Female	小計 Total	男 Male	女 Female
12.44	4.65	7.79	62.35	41.07	21.28	50.41	32.39	18.02	11.94	8.68	3.26
11.16	4.01	7.14	63.75	41.83	21.92	51.76	33.09	18.67	11.98	8.74	3.24
10.71	3.56	7.14	64.39	41.99	22.40	51.93	33.09	18.85	12.45	8.90	3.55
10.41	3.50	6.91	64.28	41.77	22.51	51.92	33.02	18.90	12.36	8.75	3.61
10.51	3.50	7.00	64.11	41.22	22.90	51.59	32.40	19.19	12.52	8.81	3.71
11.08	3.43	7.65	63.81	40.06	23.75	51.59	31.60	19.99	12.22	8.46	3.76
10.77	3.22	7.55	64.44	39.78	24.66	52.70	31.71	20.98	11.74	8.07	3.67
10.82	3.16	7.66	64.10	39.37	24.73	52.45	31.48	20.97	11.65	7.90	3.75
10.86	3.13	7.73	64.65	38.87	25.78	52.77	30.82	21.95	11.88	8.05	3.83
9.90	2.78	7.11	66.69	39.68	27.01	55.03	31.92	23.11	11.66	7.76	3.90
9.53	2.56	6.97	67.05	40.14	26.90	55.48	32.47	23.01	11.57	7.68	3.89
9.19	2.50	6.68	67.41	40.30	27.11	56.00	32.76	23.23	11.41	7.54	3.88
8.98	2.40	6.59	67.57	40.55	27.02	56.03	33.08	22.95	11.54	7.47	4.07
9.12	2.52	6.61	67.14	40.06	27.08	55.69	32.78	22.91	11.45	7.29	4.16
8.89	2.46	6.44	67.84	40.61	27.22	56.23	33.34	22.89	11.60	7.28	4.33
8.50	2.29	6.21	68.70	40.92	27.78	56.95	33.62	23.33	11.75	7.30	4.45
8.57	2.34	6.23	68.92	40.73	28.19	57.72	33.84	23.88	11.20	6.89	4.31
8.49	2.30	6.19	69.21	40.80	28.41	58.12	34.12	24.00	11.09	6.68	4.41
8.36	2.12	6.24	69.33	40.35	28.98	58.00	33.68	24.32	11.33	6.67	4.66
7.96	2.01	5.95	70.01	40.64	29.37	58.85	34.10	24.76	11.15	6.54	4.61
7.70	1.92	5.78	70.57	40.75	29.82	60.07	34.65	25.42	10.50	6.10	4.40
7.73	1.94	5.79	70.59	40.48	30.10	60.34	34.63	25.71	10.24	5.85	4.39
7.48	1.87	5.60	71.07	40.55	30.52	61.01	34.78	26.23	10.07	5.77	4.29
7.26	1.81	5.45	71.69	40.47	31.22	61.45	34.57	26.88	10.24	5.90	4.34
7.36	1.80	5.55	71.62	40.05	31.57	61.61	34.43	27.18	10.01	5.62	4.38
7.25	1.78	5.47	72.06	40.08	31.98	61.74	34.41	27.32	10.32	5.67	4.66
7.01	1.75	5.26	72.87	40.47	32.40	62.72	34.93	27.78	10.16	5.54	4.62
6.70	1.64	5.06	73.78	40.97	32.81	64.11	35.77	28.34	9.67	5.20	4.47
6.40	1.53	4.86	74.59	41.26	33.32	65.35	36.33	29.02	9.24	4.94	4.30
6.22	1.43	4.79	75.14	41.25	33.89	66.09	36.53	29.56	9.05	4.72	4.33
5.95	1.46	4.49	75.96	41.45	34.52	66.75	36.71	30.04	9.21	4.73	4.47
5.72	1.43	4.29	76.76	41.40	35.36	66.64	36.19	30.45	10.11	5.21	4.90
5.58	1.38	4.19	77.23	41.52	35.71	67.23	36.43	30.80	10.00	5.09	4.91
5.39	1.44	3.95	77.77	41.86	35.91	68.08	37.03	31.05	9.69	4.83	4.86
5.25	1.45	3.80	78.23	41.97	36.25	68.77	37.43	31.33	9.46	4.54	4.92
5.17	1.49	3.68	78.55	41.85	36.70	69.25	37.49	31.76	9.30	4.36	4.94
5.17	1.51	3.66	78.86	41.99	36.87	69.63	37.79	31.84	9.23	4.20	5.04
5.13	1.54	3.58	79.12	42.11	37.02	69.98	38.04	31.94	9.14	4.06	5.08
5.18	1.61	3.57	79.01	42.12	36.90	69.86	37.90	31.95	9.16	4.21	4.94
5.17	1.64	3.53	79.03	42.03	37.00	69.88	37.90	31.98	9.15	4.13	5.02
5.16	1.47	3.69	79.03	42.07	36.97	69.88	38.00	31.88	9.15	4.07	5.08
5.14	1.48	3.66	79.07	41.82	37.25	69.90	37.83	32.07	9.17	3.99	5.18
5.13	1.58	3.55	79.07	41.96	37.10	69.90	37.86	32.03	9.17	4.10	5.07
5.13	1.65	3.49	79.09	42.17	36.92	69.92	37.98	31.94	9.17	4.19	4.99
5.11	1.61	3.50	79.15	42.06	37.09	70.02	37.98	32.05	9.13	4.09	5.04
5.11	1.55	3.56	79.20	42.07	37.13	70.09	38.15	31.94	9.11	3.92	5.19
5.10	1.54	3.56	79.20	42.24	36.96	70.07	38.31	31.76	9.13	3.93	5.20
5.09	1.45	3.63	79.20	42.24	36.96	70.06	38.17	31.90	9.14	4.07	5.07
5.09	1.42	3.67	79.21	42.20	37.00	70.07	38.14	31.93	9.13	4.06	5.07
5.11	1.50	3.60	79.20	42.30	36.91	70.09	38.29	31.80	9.12	4.01	5.11
5.11	1.56	3.55	79.22	42.10	37.12	70.12	38.08	32.04	9.10	4.02	5.08
5.12	1.48	3.64	79.21	42.26	36.95	70.09	38.30	31.79	9.12	3.96	5.16
5.13	1.54	3.59	79.18	42.08	37.10	70.06	38.00	32.05	9.13	4.08	5.05
5.13	1.56	3.57	79.19	42.08	37.11	70.06	38.00	32.06	9.13	4.08	5.05
5.12	1.59	3.53	79.18	41.90	37.28	70.06	37.94	32.12	9.12	3.96	5.15
5.11	1.71	3.40	79.19	41.81	37.38	70.06	37.93	32.13	9.12	3.87	5.25
5.11	1.69	3.43	79.21	41.98	37.23	70.09	38.03	32.06	9.12	3.95	5.17
5.11	1.52	3.59	79.23	42.16	37.07	70.14	38.03	32.11	9.09	4.13	4.96
5.11	1.50	3.61	79.25	42.21	37.04	70.16	38.17	31.99	9.09	4.04	5.05
5.11	1.59	3.52	79.24	42.17	37.08	70.15	38.28	31.87	9.10	3.89	5.21
5.11	1.52	3.59	79.25	42.19	37.05	70.17	38.18	31.99	9.08	4.01	5.07
5.11	1.46	3.65	79.27	42.19	37.08	70.21	38.04	32.17	9.06	4.15	4.91
5.09	1.58	3.51	79.30	42.19	37.11	70.23	38.05	32.18	9.07	4.14	4.93

表 1 6 歷年就業者之服務場所員工人數

單位：千人

年 月 別 Year & month	總計 Total	男 Male	女 Female	1 人 Person			2~9 人 Persons		
				合計 Total	男 Male	女 Female	合計 Total	男 Male	女 Female
				6 7 年平均 Ave., 1978	6 231	4 183	2 048	-	-
6 8 年平均 Ave., 1979	6 432	4 306	2 126	848	614	234	2 638	1 829	809
6 9 年平均 Ave., 1980	6 547	4 357	2 191	840	612	228	2 678	1 842	836
7 0 年平均 Ave., 1981	6 672	4 448	2 224	882	651	232	2 730	1 894	836
7 1 年平均 Ave., 1982	6 811	4 509	2 301	913	679	234	2 830	1 953	877
7 2 年平均 Ave., 1983	7 070	4 561	2 509	938	663	275	2 978	1 990	988
7 3 年平均 Ave., 1984	7 308	4 661	2 647	994	684	310	3 011	1 999	1 012
7 4 年平均 Ave., 1985	7 428	4 719	2 709	1 021	704	317	3 108	2 052	1 056
7 5 年平均 Ave., 1986	7 733	4 821	2 912	1 048	684	365	3 220	2 100	1 120
7 6 年平均 Ave., 1987	8 022	4 966	3 057	1 097	703	394	3 225	2 093	1 131
7 7 年平均 Ave., 1988	8 107	5 043	3 064	1 068	705	362	3 254	2 107	1 147
7 8 年平均 Ave., 1989	8 258	5 149	3 110	1 071	719	352	3 286	2 135	1 151
7 9 年平均 Ave., 1990	8 283	5 175	3 108	1 071	732	339	3 337	2 159	1 179
8 0 年平均 Ave., 1991	8 439	5 274	3 165	1 083	759	325	3 450	2 223	1 227
8 1 年平均 Ave., 1992	8 632	5 380	3 252	1 089	749	340	3 507	2 252	1 255
8 2 年平均 Ave., 1993	8 745	5 422	3 323	1 066	725	340	3 534	2 262	1 272
8 3 年平均 Ave., 1994	8 939	5 511	3 428	1 070	727	342	3 663	2 338	1 325
8 4 年平均 Ave., 1995	9 045	5 558	3 487	1 065	721	343	3 738	2 386	1 352
8 5 年平均 Ave., 1996	9 068	5 508	3 560	1 044	702	342	3 749	2 369	1 380
8 6 年平均 Ave., 1997	9 176	5 562	3 613	1 030	693	336	3 742	2 362	1 380
8 7 年平均 Ave., 1998	9 289	5 610	3 679	1 035	707	328	3 696	2 323	1 373
8 8 年平均 Ave., 1999	9 385	5 624	3 761	1 040	708	332	3 743	2 330	1 414
8 9 年平均 Ave., 2000	9 491	5 670	3 821	1 039	709	331	3 738	2 316	1 422
9 0 年平均 Ave., 2001	9 383	5 553	3 830	1 004	688	316	3 671	2 236	1 435
9 1 年平均 Ave., 2002	9 454	5 547	3 907	1 017	700	318	3 740	2 241	1 499
9 2 年平均 Ave., 2003	9 573	5 579	3 994	1 012	684	328	3 740	2 213	1 528
9 3 年平均 Ave., 2004	9 786	5 680	4 106	1 002	677	325	3 751	2 211	1 540
9 4 年平均 Ave., 2005	9 942	5 753	4 190	988	663	325	3 772	2 210	1 561
9 5 年平均 Ave., 2006	10 111	5 810	4 301	950	621	329	3 820	2 219	1 601
9 6 年平均 Ave., 2007	10 294	5 868	4 426	921	600	321	3 948	2 284	1 664
9 7 年平均 Ave., 2008	10 403	5 902	4 501	931	600	331	3 939	2 272	1 667
9 8 年平均 Ave., 2009	10 279	5 776	4 502	922	596	326	3 837	2 181	1 656
9 9 年平均 Ave., 2010	10 493	5 880	4 613	917	594	323	3 856	2 190	1 666
1 0 0 年平均 Ave., 2011	10 709	6 006	4 702	903	583	319	3 837	2 184	1 653
1 0 1 年平均 Ave., 2012	10 860	6 083	4 777	917	595	322	3 863	2 205	1 658
1 0 2 年平均 Ave., 2013	10 967	6 116	4 851	933	609	324	3 883	2 222	1 661
1 0 3 年平均 Ave., 2014	11 079	6 166	4 913	924	603	321	3 868	2 231	1 637
1 0 4 年平均 Ave., 2015	11 198	6 234	4 964	928	607	321	3 866	2 242	1 624
1 月 Jan.	11 159	6 213	4 946	917	591	326	3 895	2 243	1 652
2 月 Feb.	11 160	6 216	4 944	932	617	314	3 881	2 230	1 651
3 月 Mar.	11 162	6 215	4 947	920	609	311	3 869	2 249	1 621
4 月 Apr.	11 170	6 217	4 953	937	637	300	3 823	2 210	1 613
5 月 May	11 179	6 228	4 951	936	624	312	3 829	2 196	1 634
6 月 June	11 185	6 232	4 953	911	587	324	3 808	2 208	1 600
7 月 July	11 211	6 241	4 971	899	587	312	3 905	2 282	1 623
8 月 Aug.	11 230	6 245	4 986	902	579	323	3 991	2 353	1 638
9 月 Sept.	11 213	6 240	4 974	931	597	334	3 943	2 306	1 637
1 0 月 Oct.	11 225	6 248	4 978	951	634	317	3 849	2 239	1 610
1 1 月 Nov.	11 235	6 252	4 984	963	636	327	3 787	2 188	1 599
1 2 月 Dec.	11 242	6 257	4 985	934	588	346	3 814	2 207	1 607
1 0 5 年平均 Ave., 2016	11 267	6 267	5 000	935	613	322	3 832	2 228	1 604
1 月 Jan.	11 244	6 258	4 986	925	589	336	3 836	2 231	1 605
2 月 Feb.	11 231	6 251	4 980	917	595	322	3 824	2 240	1 584
3 月 Mar.	11 237	6 256	4 981	915	594	321	3 821	2 236	1 585
4 月 Apr.	11 242	6 257	4 985	916	615	301	3 844	2 251	1 593
5 月 May	11 247	6 260	4 987	947	629	318	3 843	2 253	1 590
6 月 June	11 251	6 261	4 990	952	622	329	3 802	2 214	1 588
7 月 July	11 275	6 270	5 005	915	599	316	3 816	2 215	1 601
8 月 Aug.	11 290	6 273	5 017	944	619	325	3 843	2 232	1 611
9 月 Sept.	11 276	6 269	5 007	953	623	330	3 839	2 230	1 609
1 0 月 Oct.	11 291	6 274	5 017	940	621	319	3 856	2 255	1 601
1 1 月 Nov.	11 307	6 284	5 023	947	634	313	3 824	2 196	1 628
1 2 月 Dec.	11 315	6 290	5 025	945	615	330	3 831	2 182	1 649

TABLE 16. EMPLOYED PERSONS BY NUMBER OF EMPLOYEES IN WORKPLACE, 1978 TO DATE

Unit : Thousand Persons

10～29人			30～49人			50～99人		
Persons			Persons			Persons		
合計	男	女	合計	男	女	合計	男	女
Total	Male	Female	Total	Male	Female	Total	Male	Female
-	-	-	-	-	-	-	-	-
725	517	208	339	211	129	320	174	146
751	532	219	314	192	121	334	185	150
750	524	226	317	191	127	347	187	160
732	484	249	315	184	131	361	193	168
772	501	271	335	192	143	367	194	173
808	524	284	356	202	154	394	212	182
803	515	289	356	204	152	401	211	190
846	533	314	377	210	166	413	216	197
936	583	354	408	232	176	448	235	213
994	621	373	424	240	184	456	241	215
1 050	653	397	446	253	194	468	243	224
1 093	672	422	450	252	198	449	242	206
1 127	690	437	471	267	204	445	237	209
1 193	737	456	487	276	211	452	243	208
1 302	794	507	493	282	211	455	242	213
1 386	831	555	495	279	216	445	234	211
1 405	841	564	499	278	221	417	222	196
1 379	816	563	499	273	226	401	212	189
1 408	832	577	531	292	239	424	223	201
1 462	865	597	556	306	251	456	240	216
1 447	845	602	570	319	251	483	255	228
1 467	855	612	587	326	261	505	270	235
1 464	846	618	575	310	264	518	277	241
1 450	826	624	574	310	264	510	272	238
1 504	856	648	578	316	262	512	277	235
1 583	902	682	598	325	273	550	294	256
1 636	934	702	624	339	284	569	309	260
1 665	957	707	670	364	306	581	315	266
1 703	960	742	706	381	324	599	322	277
1 711	963	748	716	384	333	603	323	280
1 687	937	751	702	370	331	583	314	269
1 741	960	782	724	387	337	599	320	279
1 816	1 008	808	774	417	357	635	346	289
1 899	1 062	837	784	418	366	645	343	302
1 953	1 085	868	788	417	371	666	350	316
2 008	1 113	895	813	433	380	688	356	332
2 030	1 123	908	847	445	403	707	373	335
2 045	1 126	919	802	419	383	688	374	314
2 021	1 119	902	841	440	401	700	367	333
2 033	1 116	917	808	422	386	699	364	335
2 013	1 117	896	868	459	409	695	365	330
2 043	1 139	904	871	467	404	695	371	324
2 041	1 140	901	862	462	400	718	381	337
1 997	1 106	891	847	443	405	703	360	343
1 981	1 078	903	849	443	406	706	360	346
1 989	1 086	903	836	442	394	705	376	330
2 040	1 113	927	851	438	414	710	377	333
2 058	1 148	910	884	457	427	743	386	357
2 099	1 182	918	849	447	402	725	389	335
2 071	1 141	929	886	474	412	710	371	339
2 064	1 155	909	875	467	408	696	382	313
2 013	1 109	904	890	468	422	729	390	339
2 049	1 137	912	890	471	419	731	386	345
2 045	1 130	915	876	469	407	712	372	340
2 074	1 150	924	860	449	411	687	366	321
2 078	1 158	920	895	468	427	693	361	332
2 089	1 147	943	909	485	424	712	358	353
2 084	1 137	947	891	485	406	712	367	345
2 066	1 148	918	871	481	391	724	375	349
2 056	1 121	935	886	481	405	696	359	337
2 107	1 137	969	899	486	413	709	365	344
2 123	1 168	955	890	481	409	718	373	344

表 1 6 歷年就業之服務場所員工人數 (續 1)

單位：千人

Unit : Thousand Persons

年 月 別 Year & month	100~499 人 Persons			500人以上 Persons & over			政府機關 Government		
	合計 Total	男 Male	女 Female	合計 Total	男 Male	女 Female	合計 Total	男 Male	女 Female
	67年平均 Ave., 1978	-	-	-	-	-	-	-	-
68年平均 Ave., 1979	552	278	274	239	122	117	771	562	209
69年平均 Ave., 1980	556	273	282	260	137	122	815	583	232
70年平均 Ave., 1981	567	282	285	253	135	118	825	584	241
71年平均 Ave., 1982	578	294	285	229	124	105	853	600	253
72年平均 Ave., 1983	586	299	287	230	124	106	864	598	266
73年平均 Ave., 1984	631	319	312	256	132	124	858	590	268
74年平均 Ave., 1985	628	316	312	245	132	113	865	587	279
75年平均 Ave., 1986	662	323	339	248	132	116	919	622	296
76年平均 Ave., 1987	703	352	350	271	145	125	935	623	313
77年平均 Ave., 1988	691	353	338	283	154	129	938	622	316
78年平均 Ave., 1989	688	352	336	307	171	135	942	623	320
79年平均 Ave., 1990	629	329	300	297	170	127	956	619	337
80年平均 Ave., 1991	629	334	295	267	150	117	966	615	351
81年平均 Ave., 1992	640	339	301	263	156	107	1 002	628	373
82年平均 Ave., 1993	620	331	289	248	147	101	1 028	638	389
83年平均 Ave., 1994	632	338	294	247	148	99	1 001	616	385
84年平均 Ave., 1995	641	340	301	276	165	111	1 003	604	399
85年平均 Ave., 1996	644	342	302	325	190	135	1 027	605	422
86年平均 Ave., 1997	676	361	316	341	200	141	1 023	600	423
87年平均 Ave., 1998	740	392	349	369	212	157	975	567	409
88年平均 Ave., 1999	765	403	362	375	215	161	961	549	412
89年平均 Ave., 2000	807	421	386	393	227	167	955	548	408
90年平均 Ave., 2001	811	428	384	379	215	164	961	554	407
91年平均 Ave., 2002	829	449	380	388	217	170	946	532	414
92年平均 Ave., 2003	833	461	372	406	229	177	988	543	446
93年平均 Ave., 2004	861	474	387	447	255	192	994	542	452
94年平均 Ave., 2005	889	489	400	504	291	213	961	517	444
95年平均 Ave., 2006	949	524	425	543	311	232	934	499	435
96年平均 Ave., 2007	949	527	422	537	309	228	932	485	446
97年平均 Ave., 2008	990	548	443	553	320	233	958	492	466
98年平均 Ave., 2009	974	533	440	534	310	225	1 040	536	504
99年平均 Ave., 2010	1 019	556	463	588	340	248	1 049	534	515
100年平均 Ave., 2011	1 063	580	483	642	371	271	1 038	517	521
101年平均 Ave., 2012	1 076	587	489	648	380	268	1 027	493	534
102年平均 Ave., 2013	1 060	572	488	664	383	281	1 020	478	542
103年平均 Ave., 2014	1 057	563	494	697	401	296	1 023	465	558
104年平均 Ave., 2015	1 074	582	491	721	406	315	1 024	455	569
1 月 Jan.	1 064	572	492	725	418	307	1 022	470	552
2 月 Feb.	1 057	574	483	707	408	299	1 021	461	560
3 月 Mar.	1 111	609	502	700	392	309	1 022	455	567
4 月 Apr.	1 103	594	509	707	389	318	1 024	446	579
5 月 May	1 080	582	498	700	392	309	1 025	459	567
6 月 June	1 093	588	505	725	397	328	1 026	468	558
7 月 July	1 078	586	491	758	417	340	1 024	458	565
8 月 Aug.	1 036	570	466	741	421	320	1 023	440	583
9 月 Sept.	1 034	556	478	751	436	315	1 024	441	583
10 月 Oct.	1 072	574	498	725	415	310	1 026	457	569
11 月 Nov.	1 077	590	488	698	391	306	1 026	456	570
12 月 Dec.	1 081	593	488	714	400	314	1 025	451	575
105年平均 Ave., 2016	1 083	575	507	727	411	316	1 025	453	572
1 月 Jan.	1 090	580	510	735	410	325	1 025	445	580
2 月 Feb.	1 084	572	512	748	417	331	1 025	458	567
3 月 Mar.	1 089	567	523	715	406	309	1 026	459	567
4 月 Apr.	1 110	573	537	713	401	313	1 025	446	579
5 月 May	1 081	580	501	728	396	332	1 026	436	590
6 月 June	1 057	576	480	750	417	333	1 026	445	581
7 月 July	1 072	578	495	737	423	314	1 025	466	559
8 月 Aug.	1 086	568	518	704	409	294	1 026	456	570
9 月 Sept.	1 081	562	519	716	412	304	1 026	438	587
10 月 Oct.	1 100	579	521	732	405	327	1 025	453	572
11 月 Nov.	1 071	588	483	727	410	317	1 025	470	555
12 月 Dec.	1 069	581	489	713	421	292	1 026	469	557

TABLE 16. EMPLOYED PERSONS BY NUMBER OF EMPLOYEES IN WORKPLACE, 1978 TO DATE (Cont. 1)

單位：%										Unit：%									
年 月 別	總計	男	女	1 人			2~9 人												
				Person			Persons												
				合計	男	女	合計	男	女										
Year & month	Total	Male	Female	Total	Male	Female	Total	Male	Female										
6 7 年平均 Ave., 1978	100.00	67.13	32.87	-	-	-	-	-	-										
6 8 年平均 Ave., 1979	100.00	66.94	33.06	13.18	9.54	3.64	41.02	28.44	12.58										
6 9 年平均 Ave., 1980	100.00	66.54	33.46	12.83	9.34	3.48	40.90	28.14	12.77										
7 0 年平均 Ave., 1981	100.00	66.67	33.33	13.22	9.75	3.47	40.91	28.38	12.53										
7 1 年平均 Ave., 1982	100.00	66.21	33.79	13.41	9.97	3.44	41.55	28.68	12.87										
7 2 年平均 Ave., 1983	100.00	64.51	35.49	13.26	9.37	3.89	42.13	28.15	13.97										
7 3 年平均 Ave., 1984	100.00	63.79	36.21	13.60	9.37	4.24	41.20	27.35	13.85										
7 4 年平均 Ave., 1985	100.00	63.53	36.47	13.74	9.47	4.27	41.85	27.63	14.22										
7 5 年平均 Ave., 1986	100.00	62.34	37.66	13.56	8.84	4.72	41.64	27.16	14.49										
7 6 年平均 Ave., 1987	100.00	61.90	38.10	13.68	8.76	4.92	40.19	26.09	14.10										
7 7 年平均 Ave., 1988	100.00	62.21	37.79	13.17	8.70	4.47	40.14	25.99	14.14										
7 8 年平均 Ave., 1989	100.00	62.35	37.65	12.97	8.70	4.27	39.79	25.85	13.94										
7 9 年平均 Ave., 1990	100.00	62.47	37.53	12.93	8.83	4.10	40.29	26.06	14.23										
8 0 年平均 Ave., 1991	100.00	62.50	37.50	12.84	8.99	3.85	40.88	26.34	14.54										
8 1 年平均 Ave., 1992	100.00	62.32	37.68	12.62	8.68	3.94	40.63	26.09	14.54										
8 2 年平均 Ave., 1993	100.00	62.00	38.00	12.18	8.30	3.89	40.41	25.87	14.54										
8 3 年平均 Ave., 1994	100.00	61.65	38.35	11.97	8.14	3.83	40.97	26.15	14.82										
8 4 年平均 Ave., 1995	100.00	61.45	38.55	11.77	7.98	3.80	41.33	26.38	14.95										
8 5 年平均 Ave., 1996	100.00	61.70	38.30	11.84	8.29	3.55	40.84	26.16	14.68										
8 6 年平均 Ave., 1997	100.00	61.16	38.84	11.77	8.04	3.74	40.99	26.02	14.97										
8 7 年平均 Ave., 1998	100.00	60.40	39.60	11.14	7.61	3.53	39.79	25.01	14.78										
8 8 年平均 Ave., 1999	100.00	59.92	40.08	11.08	7.54	3.54	39.88	24.82	15.06										
8 9 年平均 Ave., 2000	100.00	59.74	40.26	10.95	7.47	3.48	39.38	24.40	14.98										
9 0 年平均 Ave., 2001	100.00	59.18	40.82	10.70	7.33	3.37	39.12	23.83	15.29										
9 1 年平均 Ave., 2002	100.00	58.68	41.32	10.76	7.40	3.36	39.56	23.71	15.85										
9 2 年平均 Ave., 2003	100.00	58.28	41.72	10.57	7.15	3.42	39.07	23.11	15.96										
9 3 年平均 Ave., 2004	100.00	58.04	41.96	10.24	6.91	3.32	38.33	22.60	15.73										
9 4 年平均 Ave., 2005	100.00	57.86	42.14	9.93	6.67	3.27	37.94	22.23	15.70										
9 5 年平均 Ave., 2006	100.00	57.21	42.79	9.05	5.93	3.12	38.44	22.14	16.30										
9 6 年平均 Ave., 2007	100.00	57.01	42.99	8.95	5.83	3.12	38.35	22.19	16.17										
9 7 年平均 Ave., 2008	100.00	56.74	43.26	8.95	5.77	3.18	37.87	21.84	16.03										
9 8 年平均 Ave., 2009	100.00	56.20	43.80	8.97	5.80	3.17	37.33	21.22	16.11										
9 9 年平均 Ave., 2010	100.00	56.04	43.96	8.74	5.66	3.08	36.75	20.87	15.88										
1 0 0 年平均 Ave., 2011	100.00	56.09	43.91	8.43	5.45	2.98	35.83	20.40	15.44										
1 0 1 年平均 Ave., 2012	100.00	56.02	43.98	8.44	5.48	2.97	35.57	20.30	15.27										
1 0 2 年平均 Ave., 2013	100.00	55.76	44.24	8.51	5.55	2.96	35.40	20.26	15.14										
1 0 3 年平均 Ave., 2014	100.00	55.65	44.35	8.34	5.44	2.90	34.92	20.14	14.77										
1 0 4 年平均 Ave., 2015	100.00	55.67	44.33	8.29	5.42	2.86	34.53	20.03	14.50										
1 月 Jan.	100.00	55.68	44.32	8.22	5.29	2.92	34.91	20.10	14.81										
2 月 Feb.	100.00	55.70	44.30	8.35	5.53	2.82	34.77	19.98	14.80										
3 月 Mar.	100.00	55.68	44.32	8.25	5.46	2.79	34.67	20.14	14.52										
4 月 Apr.	100.00	55.66	44.34	8.39	5.71	2.68	34.22	19.78	14.44										
5 月 May	100.00	55.71	44.29	8.37	5.58	2.79	34.25	19.64	14.61										
6 月 June	100.00	55.72	44.28	8.14	5.25	2.90	34.05	19.74	14.31										
7 月 July	100.00	55.66	44.34	8.02	5.24	2.79	34.83	20.36	14.47										
8 月 Aug.	100.00	55.61	44.39	8.03	5.16	2.88	35.54	20.95	14.59										
9 月 Sept.	100.00	55.64	44.36	8.30	5.32	2.98	35.17	20.57	14.60										
1 0 月 Oct.	100.00	55.66	44.34	8.47	5.65	2.82	34.29	19.95	14.34										
1 1 月 Nov.	100.00	55.64	44.36	8.57	5.66	2.91	33.71	19.47	14.24										
1 2 月 Dec.	100.00	55.66	44.34	8.31	5.23	3.08	33.93	19.63	14.30										
1 0 5 年平均 Ave., 2016	100.00	55.62	44.38	8.30	5.44	2.85	34.01	19.77	14.23										
1 月 Jan.	100.00	55.66	44.34	8.23	5.24	2.98	34.12	19.84	14.28										
2 月 Feb.	100.00	55.66	44.34	8.17	5.30	2.87	34.05	19.94	14.11										
3 月 Mar.	100.00	55.67	44.33	8.14	5.29	2.86	34.01	19.90	14.11										
4 月 Apr.	100.00	55.66	44.34	8.15	5.47	2.68	34.20	20.03	14.17										
5 月 May	100.00	55.66	44.34	8.42	5.60	2.83	34.17	20.03	14.13										
6 月 June	100.00	55.65	44.35	8.46	5.53	2.93	33.79	19.67	14.12										
7 月 July	100.00	55.61	44.39	8.12	5.31	2.80	33.84	19.65	14.20										
8 月 Aug.	100.00	55.56	44.44	8.36	5.48	2.88	34.04	19.77	14.27										
9 月 Sept.	100.00	55.60	44.40	8.45	5.53	2.93	34.04	19.78	14.27										
1 0 月 Oct.	100.00	55.57	44.43	8.33	5.50	2.82	34.15	19.97	14.18										
1 1 月 Nov.	100.00	55.58	44.42	8.37	5.60	2.77	33.82	19.42	14.40										
1 2 月 Dec.	100.00	55.59	44.41	8.35	5.43	2.92	33.86	19.28	14.58										

表16 歷年就業者之服務場所員工人數(續完)

單位：%

年 月 別 Year & month	10~29人 Persons			30~49人 Persons			50~99人 Persons		
	合計 Total	男 Male	女 Female	合計 Total	男 Male	女 Female	合計 Total	男 Male	女 Female
	67年平均 Ave., 1978	-	-	-	-	-	-	-	-
68年平均 Ave., 1979	11.27	8.03	3.24	5.28	3.28	2.00	4.97	2.71	2.26
69年平均 Ave., 1980	11.47	8.12	3.35	4.79	2.94	1.85	5.11	2.82	2.29
70年平均 Ave., 1981	11.25	7.86	3.39	4.76	2.86	1.90	5.20	2.81	2.39
71年平均 Ave., 1982	10.75	7.10	3.65	4.62	2.69	1.93	5.29	2.83	2.47
72年平均 Ave., 1983	10.92	7.09	3.83	4.74	2.71	2.02	5.19	2.74	2.44
73年平均 Ave., 1984	11.06	7.17	3.89	4.87	2.76	2.11	5.39	2.90	2.49
74年平均 Ave., 1985	10.82	6.93	3.89	4.79	2.74	2.05	5.40	2.84	2.56
75年平均 Ave., 1986	10.95	6.89	4.06	4.87	2.72	2.15	5.34	2.80	2.54
76年平均 Ave., 1987	11.67	7.26	4.41	5.08	2.89	2.19	5.58	2.93	2.66
77年平均 Ave., 1988	12.26	7.65	4.61	5.23	2.96	2.27	5.62	2.97	2.65
78年平均 Ave., 1989	12.71	7.91	4.80	5.40	3.06	2.35	5.66	2.95	2.72
79年平均 Ave., 1990	13.20	8.11	5.09	5.43	3.04	2.39	5.42	2.93	2.49
80年平均 Ave., 1991	13.35	8.17	5.18	5.58	3.17	2.41	5.28	2.81	2.47
81年平均 Ave., 1992	13.82	8.54	5.28	5.64	3.20	2.45	5.23	2.82	2.41
82年平均 Ave., 1993	14.89	9.08	5.80	5.64	3.23	2.41	5.20	2.76	2.44
83年平均 Ave., 1994	15.51	9.30	6.21	5.53	3.12	2.42	4.98	2.62	2.37
84年平均 Ave., 1995	15.54	9.30	6.24	5.51	3.07	2.44	4.61	2.45	2.16
85年平均 Ave., 1996	15.32	9.46	5.86	5.50	3.01	2.50	4.43	2.34	2.09
86年平均 Ave., 1997	15.67	9.35	6.32	5.79	3.18	2.61	4.62	2.43	2.19
87年平均 Ave., 1998	15.73	9.31	6.42	5.99	3.29	2.70	4.91	2.58	2.33
88年平均 Ave., 1999	15.42	9.01	6.41	6.07	3.40	2.67	5.15	2.72	2.43
89年平均 Ave., 2000	15.45	9.01	6.44	6.18	3.43	2.75	5.32	2.84	2.48
90年平均 Ave., 2001	15.60	9.02	6.58	6.13	3.31	2.82	5.52	2.95	2.57
91年平均 Ave., 2002	15.34	8.74	6.60	6.07	3.28	2.79	5.39	2.88	2.52
92年平均 Ave., 2003	15.71	8.94	6.76	6.03	3.30	2.73	5.35	2.89	2.45
93年平均 Ave., 2004	16.18	9.22	6.96	6.11	3.32	2.79	5.62	3.01	2.61
94年平均 Ave., 2005	16.45	9.39	7.06	6.27	3.41	2.86	5.73	3.11	2.61
95年平均 Ave., 2006	16.46	9.47	6.99	6.63	3.60	3.03	5.75	3.12	2.63
96年平均 Ave., 2007	16.54	9.33	7.21	6.85	3.70	3.15	5.82	3.12	2.69
97年平均 Ave., 2008	16.45	9.26	7.19	6.89	3.69	3.20	5.80	3.11	2.69
98年平均 Ave., 2009	16.42	9.11	7.31	6.82	3.60	3.22	5.67	3.05	2.62
99年平均 Ave., 2010	16.60	9.15	7.45	6.90	3.68	3.21	5.71	3.05	2.66
100年平均 Ave., 2011	16.96	9.42	7.55	7.23	3.89	3.33	5.93	3.23	2.70
101年平均 Ave., 2012	17.49	9.78	7.71	7.22	3.85	3.37	5.94	3.16	2.78
102年平均 Ave., 2013	17.81	9.90	7.91	7.18	3.80	3.39	6.07	3.19	2.88
103年平均 Ave., 2014	18.12	10.05	8.08	7.34	3.91	3.43	6.21	3.21	3.00
104年平均 Ave., 2015	18.13	10.02	8.10	7.57	3.97	3.59	6.32	3.33	2.99
1 月 Jan.	18.33	10.09	8.24	7.19	3.75	3.43	6.16	3.35	2.81
2 月 Feb.	18.11	10.02	8.08	7.54	3.95	3.59	6.27	3.29	2.99
3 月 Mar.	18.21	10.00	8.21	7.24	3.78	3.46	6.26	3.26	3.00
4 月 Apr.	18.02	10.00	8.02	7.77	4.11	3.66	6.22	3.27	2.95
5 月 May	18.27	10.19	8.08	7.79	4.18	3.62	6.21	3.32	2.90
6 月 June	18.25	10.19	8.06	7.71	4.13	3.58	6.42	3.41	3.01
7 月 July	17.81	9.86	7.95	7.56	3.95	3.61	6.27	3.22	3.06
8 月 Aug.	17.64	9.60	8.04	7.56	3.94	3.62	6.29	3.21	3.08
9 月 Sept.	17.74	9.69	8.05	7.45	3.94	3.51	6.29	3.35	2.94
10 月 Oct.	18.18	9.92	8.26	7.58	3.90	3.68	6.33	3.36	2.97
11 月 Nov.	18.31	10.22	8.10	7.87	4.07	3.80	6.61	3.43	3.18
12 月 Dec.	18.67	10.51	8.16	7.56	3.98	3.58	6.45	3.46	2.98
105年平均 Ave., 2016	18.38	10.13	8.25	7.86	4.21	3.65	6.30	3.29	3.00
1 月 Jan.	18.35	10.27	8.08	7.78	4.15	3.62	6.19	3.40	2.79
2 月 Feb.	17.92	9.88	8.05	7.93	4.17	3.76	6.49	3.48	3.02
3 月 Mar.	18.24	10.12	8.12	7.92	4.19	3.73	6.50	3.44	3.07
4 月 Apr.	18.19	10.05	8.14	7.79	4.17	3.62	6.33	3.31	3.02
5 月 May	18.44	10.23	8.22	7.65	3.99	3.66	6.11	3.25	2.85
6 月 June	18.47	10.29	8.17	7.95	4.16	3.79	6.16	3.21	2.95
7 月 July	18.53	10.17	8.36	8.06	4.30	3.76	6.31	3.18	3.13
8 月 Aug.	18.46	10.07	8.39	7.89	4.29	3.60	6.31	3.25	3.06
9 月 Sept.	18.32	10.18	8.14	7.73	4.26	3.46	6.42	3.32	3.10
10 月 Oct.	18.21	9.93	8.28	7.84	4.26	3.58	6.16	3.18	2.98
11 月 Nov.	18.63	10.06	8.57	7.95	4.30	3.65	6.27	3.22	3.04
12 月 Dec.	18.76	10.33	8.44	7.87	4.25	3.62	6.34	3.30	3.04

TABLE 16. EMPLOYED PERSONS BY NUMBER OF EMPLOYEES IN WORKPLACE, 1978 TO DATE (Cont. End)

Unit : %

100~499人			500人以上			政府機關		
Persons			Persons & over			Government		
合計	男	女	合計	男	女	合計	男	女
Total	Male	Female	Total	Male	Female	Total	Male	Female
8.59	4.32	4.27	3.71	1.89	1.82	11.98	8.74	3.24
8.48	4.17	4.31	3.97	2.10	1.87	12.45	8.90	3.55
8.50	4.22	4.27	3.80	2.03	1.77	12.36	8.75	3.61
8.49	4.31	4.18	3.36	1.82	1.55	12.52	8.81	3.71
8.29	4.23	4.06	3.25	1.75	1.50	12.22	8.46	3.76
8.63	4.36	4.27	3.51	1.81	1.70	11.74	8.07	3.67
8.45	4.25	4.20	3.30	1.78	1.52	11.65	7.90	3.75
8.56	4.18	4.38	3.21	1.71	1.49	11.88	8.05	3.83
8.76	4.39	4.37	3.37	1.81	1.56	11.66	7.76	3.90
8.52	4.36	4.17	3.49	1.90	1.59	11.57	7.68	3.89
8.33	4.27	4.06	3.71	2.07	1.64	11.41	7.54	3.87
7.60	3.97	3.63	3.59	2.06	1.53	11.54	7.48	4.07
7.46	3.96	3.50	3.17	1.78	1.39	11.45	7.29	4.16
7.41	3.92	3.49	3.04	1.80	1.24	11.60	7.28	4.33
7.09	3.78	3.31	2.84	1.68	1.16	11.75	7.30	4.45
7.07	3.78	3.29	2.77	1.65	1.11	11.20	6.89	4.31
7.08	3.76	3.33	3.05	1.82	1.23	11.09	6.68	4.41
7.10	3.77	3.33	3.58	2.09	1.49	11.33	6.67	4.66
7.37	3.93	3.44	3.72	2.18	1.54	11.15	6.54	4.61
7.97	4.22	3.75	3.97	2.28	1.69	10.50	6.10	4.40
8.15	4.29	3.85	4.00	2.29	1.71	10.24	5.85	4.39
8.50	4.43	4.07	4.14	2.39	1.75	10.07	5.77	4.29
8.65	4.56	4.09	4.04	2.29	1.75	10.24	5.90	4.34
8.76	4.75	4.02	4.10	2.30	1.80	10.01	5.62	4.38
8.70	4.82	3.88	4.24	2.39	1.85	10.32	5.67	4.66
8.80	4.84	3.95	4.57	2.61	1.96	10.16	5.54	4.62
8.94	4.91	4.03	5.07	2.93	2.14	9.67	5.20	4.47
9.38	5.18	4.20	5.37	3.08	2.29	9.24	4.94	4.30
9.22	5.12	4.10	5.22	3.00	2.22	9.05	4.72	4.33
9.52	5.27	4.26	5.32	3.08	2.24	9.21	4.73	4.47
9.47	5.19	4.28	5.20	3.01	2.19	10.11	5.21	4.90
9.71	5.29	4.41	5.61	3.24	2.36	10.00	5.09	4.91
9.93	5.41	4.51	6.00	3.47	2.53	9.69	4.83	4.86
9.90	5.40	4.50	5.97	3.50	2.47	9.46	4.54	4.92
9.66	5.22	4.45	6.06	3.49	2.56	9.30	4.36	4.94
9.54	5.08	4.46	6.30	3.62	2.67	9.23	4.20	5.04
9.59	5.20	4.39	6.44	3.63	2.81	9.14	4.06	5.08
9.53	5.13	4.41	6.50	3.74	2.76	9.16	4.21	4.94
9.47	5.14	4.33	6.33	3.66	2.68	9.15	4.13	5.02
9.95	5.46	4.49	6.28	3.51	2.77	9.15	4.07	5.08
9.88	5.32	4.55	6.33	3.48	2.85	9.17	3.99	5.18
9.66	5.21	4.45	6.26	3.50	2.76	9.17	4.10	5.07
9.77	5.26	4.51	6.49	3.55	2.93	9.17	4.19	4.99
9.61	5.23	4.38	6.76	3.72	3.03	9.13	4.09	5.04
9.23	5.08	4.15	6.60	3.75	2.85	9.11	3.92	5.19
9.22	4.96	4.26	6.70	3.88	2.81	9.13	3.93	5.20
9.55	5.12	4.44	6.46	3.70	2.76	9.14	4.07	5.07
9.59	5.25	4.34	6.21	3.48	2.73	9.13	4.06	5.07
9.62	5.28	4.34	6.35	3.56	2.79	9.12	4.01	5.11
9.61	5.11	4.50	6.45	3.64	2.80	9.10	4.02	5.08
9.69	5.16	4.54	6.53	3.64	2.89	9.12	3.96	5.16
9.65	5.10	4.56	6.66	3.72	2.95	9.13	4.08	5.05
9.69	5.04	4.65	6.36	3.61	2.75	9.13	4.08	5.05
9.87	5.09	4.78	6.35	3.56	2.78	9.12	3.96	5.15
9.61	5.16	4.45	6.47	3.52	2.95	9.12	3.87	5.25
9.39	5.12	4.27	6.66	3.70	2.96	9.12	3.95	5.17
9.51	5.12	4.39	6.54	3.75	2.79	9.09	4.13	4.96
9.62	5.03	4.59	6.23	3.63	2.61	9.09	4.04	5.05
9.58	4.99	4.60	6.35	3.66	2.70	9.10	3.89	5.21
9.75	5.13	4.61	6.49	3.59	2.90	9.08	4.01	5.07
9.47	5.20	4.27	6.43	3.62	2.80	9.06	4.15	4.91
9.45	5.13	4.32	6.30	3.72	2.58	9.07	4.14	4.93

表 1 7 歷年失業者按初次尋職者與非初次尋職者分

單位：千人

年 月 別	勞 動 力 Labor Force			失 業 者		
	總計 Total	男 Male	女 Female	合計	男	女
				Total	Male	Female
6 7年平均	6 337	4 250	2 087	106	67	39
6 8年平均	6 515	4 356	2 159	83	50	33
6 9年平均	6 629	4 406	2 223	82	49	33
7 0年平均	6 764	4 503	2 261	92	55	37
7 1年平均	6 959	4 605	2 354	149	96	53
7 2年平均	7 266	4 687	2 580	197	126	71
7 3年平均	7 491	4 778	2 713	183	116	67
7 4年平均	7 651	4 860	2 790	222	141	81
7 5年平均	7 945	4 957	2 988	212	136	75
7 6年平均	8 183	5 065	3 118	161	100	61
7 7年平均	8 247	5 130	3 116	139	87	52
7 8年平均	8 390	5 231	3 159	132	82	49
7 9年平均	8 423	5 263	3 160	140	88	52
8 0年平均	8 569	5 355	3 214	130	80	49
8 1年平均	8 765	5 460	3 304	132	81	52
8 2年平均	8 874	5 497	3 377	128	75	54
8 3年平均	9 081	5 595	3 485	142	84	58
8 4年平均	9 210	5 659	3 551	165	101	64
8 5年平均	9 310	5 662	3 648	242	154	88
8 6年平均	9 432	5 731	3 701	256	169	88
8 7年平均	9 546	5 780	3 767	257	169	88
8 8年平均	9 668	5 812	3 856	283	188	95
8 9年平均	9 784	5 867	3 917	293	197	95
9 0年平均	9 832	5 855	3 977	450	302	148
9 1年平均	9 969	5 896	4 074	515	348	167
9 2年平均	10 076	5 904	4 172	503	326	177
9 3年平均	10 240	5 968	4 272	454	288	166
9 4年平均	10 371	6 012	4 359	428	259	169
9 5年平均	10 522	6 056	4 467	411	245	166
9 6年平均	10 713	6 116	4 597	419	248	171
9 7年平均	10 853	6 173	4 680	450	271	179
9 8年平均	10 917	6 180	4 737	639	404	235
9 9年平均	11 070	6 242	4 828	577	362	215
1 0 0年平均	11 200	6 304	4 896	491	297	194
1 0 1年平均	11 341	6 369	4 972	481	286	195
1 0 2年平均	11 445	6 402	5 043	478	286	192
1 0 3年平均	11 535	6 441	5 094	457	275	182
1 0 4年平均	11 638	6 497	5 141	440	263	177
1 月	11 589	6 468	5 121	430	255	175
2 月	11 588	6 472	5 116	428	256	172
3 月	11 593	6 472	5 120	431	258	173
4 月	11 591	6 472	5 119	421	255	166
5 月	11 600	6 485	5 115	420	257	164
6 月	11 617	6 496	5 121	431	264	168
7 月	11 656	6 507	5 149	445	266	179
8 月	11 686	6 514	5 172	456	270	186
9 月	11 667	6 508	5 159	454	269	185
1 0 月	11 680	6 516	5 164	455	269	186
1 1 月	11 692	6 521	5 171	457	270	187
1 2 月	11 695	6 526	5 169	453	269	184
1 0 5年平均	11 727	6 541	5 186	460	274	185
1 月	11 697	6 526	5 171	453	268	185
2 月	11 693	6 525	5 168	462	274	188
3 月	11 692	6 528	5 164	455	272	183
4 月	11 693	6 527	5 166	451	270	181
5 月	11 695	6 529	5 167	449	269	180
6 月	11 710	6 536	5 174	459	275	184
7 月	11 747	6 550	5 197	472	280	192
8 月	11 770	6 556	5 214	480	283	197
9 月	11 745	6 549	5 196	469	280	189
1 0 月	11 755	6 553	5 202	464	279	185
1 1 月	11 762	6 557	5 205	455	273	182
1 2 月	11 761	6 558	5 203	446	268	178

TABLE 17. UNEMPLOYED PERSONS BY NEW / EXPERIENCED JOBSEEKERS, 1978 TO DATE

Unit : Thousand Persons

Unemployed						Year & month
初次尋職者 New Jobseekers			非初次尋職者 Experienced Jobseekers			
小計 Total	男 Male	女 Female	小計 Total	男 Male	女 Female	
59	34	25	47	33	14	Ave., 1978
45	26	19	38	24	14	Ave., 1979
44	25	19	38	24	14	Ave., 1980
47	26	21	44	28	16	Ave., 1981
61	36	25	88	60	28	Ave., 1982
73	41	32	124	84	40	Ave., 1983
70	41	29	113	75	38	Ave., 1984
75	43	31	148	98	50	Ave., 1985
73	43	30	138	93	45	Ave., 1986
58	34	24	103	66	37	Ave., 1987
51	31	20	88	56	32	Ave., 1988
46	28	18	86	54	32	Ave., 1989
47	29	18	93	59	34	Ave., 1990
43	27	16	87	54	33	Ave., 1991
46	27	18	87	53	34	Ave., 1992
41	23	18	87	51	35	Ave., 1993
43	24	19	99	61	38	Ave., 1994
47	26	21	118	75	43	Ave., 1995
56	30	26	186	124	62	Ave., 1996
57	31	26	199	137	61	Ave., 1997
59	34	25	198	136	63	Ave., 1998
60	34	26	222	154	69	Ave., 1999
58	35	23	235	163	72	Ave., 2000
75	44	31	375	258	117	Ave., 2001
81	49	32	435	299	135	Ave., 2002
85	46	38	418	279	139	Ave., 2003
85	48	37	369	240	129	Ave., 2004
82	45	37	346	214	132	Ave., 2005
82	47	35	329	198	131	Ave., 2006
87	48	38	332	199	133	Ave., 2007
93	51	42	357	220	137	Ave., 2008
102	57	46	536	347	189	Ave., 2009
105	60	44	472	302	170	Ave., 2010
100	55	45	391	242	149	Ave., 2011
105	56	49	375	230	145	Ave., 2012
112	59	53	366	227	139	Ave., 2013
105	57	48	352	218	133	Ave., 2014
101	54	47	339	209	130	Ave., 2015
95	56	39	335	199	136	Jan.
94	55	39	334	201	133	Feb.
91	50	41	340	208	132	Mar.
89	52	37	332	203	129	Apr.
87	56	31	333	201	132	May
98	47	51	333	216	117	June
109	48	61	336	218	118	July
115	54	61	341	216	125	Aug.
110	51	59	344	217	127	Sept.
109	57	52	346	212	134	Oct.
107	61	46	350	209	141	Nov.
105	61	43	348	208	141	Dec.
109	61	48	351	213	137	Ave., 2016
105	53	52	348	215	133	Jan.
104	60	44	359	215	144	Feb.
103	59	44	352	213	139	Mar.
101	59	42	350	211	139	Apr.
99	61	38	350	209	141	May
108	60	48	351	215	136	June
120	58	62	352	222	130	July
125	63	62	355	219	136	Aug.
118	61	56	351	218	133	Sept.
115	63	52	349	216	133	Oct.
108	71	37	347	202	145	Nov.
103	63	41	343	205	138	Dec.

表 1 8 歷年失業者之年齡

單位：千人

年 月 別 Year & month	總計 Total	男 Male	女 Female	1 5 ~ 2 4 歲						
				合計 Total	男 Male	女 Female	1 5 ~ 1 9 歲 Years			
							小計 Total	男 Male	女 Female	
6 7 年平均 Ave., 1978	106	67	39	71	37	35	35	16	18	
6 8 年平均 Ave., 1979	83	50	33	60	30	30	27	11	16	
6 9 年平均 Ave., 1980	82	49	33	57	28	29	26	11	15	
7 0 年平均 Ave., 1981	92	55	37	64	31	33	29	12	17	
7 1 年平均 Ave., 1982	149	96	53	93	49	45	38	18	20	
7 2 年平均 Ave., 1983	197	126	71	115	57	58	47	21	26	
7 3 年平均 Ave., 1984	183	116	67	106	54	51	39	19	21	
7 4 年平均 Ave., 1985	222	141	81	123	61	62	48	21	27	
7 5 年平均 Ave., 1986	212	136	75	115	60	56	42	21	21	
7 6 年平均 Ave., 1987	161	100	61	92	46	45	33	15	18	
7 7 年平均 Ave., 1988	139	87	52	77	39	38	26	12	14	
7 8 年平均 Ave., 1989	132	82	49	71	36	34	25	11	13	
7 9 年平均 Ave., 1990	140	88	52	73	37	36	25	12	12	
8 0 年平均 Ave., 1991	130	80	49	64	33	32	20	9	11	
8 1 年平均 Ave., 1992	132	81	52	66	34	32	19	8	11	
8 2 年平均 Ave., 1993	128	75	54	62	29	33	17	7	10	
8 3 年平均 Ave., 1994	142	84	58	65	29	35	19	8	11	
8 4 年平均 Ave., 1995	165	101	64	70	33	37	21	9	12	
8 5 年平均 Ave., 1996	242	154	88	90	42	48	27	13	15	
8 6 年平均 Ave., 1997	256	169	88	89	42	47	26	12	14	
8 7 年平均 Ave., 1998	257	169	88	92	46	46	26	13	12	
8 8 年平均 Ave., 1999	283	188	95	95	47	47	27	14	13	
8 9 年平均 Ave., 2000	293	197	95	94	50	45	25	13	12	
9 0 年平均 Ave., 2001	450	302	148	130	65	65	34	17	17	
9 1 年平均 Ave., 2002	515	348	167	145	76	69	32	17	15	
9 2 年平均 Ave., 2003	503	326	177	131	67	64	27	13	13	
9 3 年平均 Ave., 2004	454	288	166	120	64	56	23	13	10	
9 4 年平均 Ave., 2005	428	259	169	112	53	58	20	11	9	
9 5 年平均 Ave., 2006	411	245	166	104	51	52	18	8	9	
9 6 年平均 Ave., 2007	419	248	171	104	49	54	17	9	9	
9 7 年平均 Ave., 2008	450	271	179	110	53	57	18	9	8	
9 8 年平均 Ave., 2009	639	404	235	127	61	66	19	9	10	
9 9 年平均 Ave., 2010	577	362	215	114	54	60	15	8	7	
1 0 0 年平均 Ave., 2011	491	297	194	109	51	58	16	8	8	
1 0 1 年平均 Ave., 2012	481	286	195	113	53	60	13	7	6	
1 0 2 年平均 Ave., 2013	478	286	192	119	57	61	12	6	6	
1 0 3 年平均 Ave., 2014	457	275	182	112	58	54	11	7	4	
1 0 4 年平均 Ave., 2015	440	263	177	109	57	52	11	6	5	
1 月 Jan.	430	255	175	107	57	49	10	6	4	
2 月 Feb.	428	256	172	104	57	47	10	8	2	
3 月 Mar.	431	258	173	103	53	50	9	4	5	
4 月 Apr.	421	255	166	102	56	46	9	8	2	
5 月 May	420	257	164	98	68	31	9	8	1	
6 月 June	431	264	168	104	51	54	10	6	4	
7 月 July	445	266	179	112	45	67	11	5	6	
8 月 Aug.	456	270	186	121	54	67	12	7	4	
9 月 Sept.	454	269	185	116	57	60	11	7	4	
1 0 月 Oct.	455	269	186	114	57	57	12	4	8	
1 1 月 Nov.	457	270	187	113	65	49	12	4	8	
1 2 月 Dec.	453	269	184	112	65	47	12	7	5	
1 0 5 年平均 Ave., 2016	460	274	185	112	57	55	11	7	4	
1 月 Jan.	453	268	185	110	58	52	11	6	6	
2 月 Feb.	462	274	188	109	53	56	10	3	7	
3 月 Mar.	455	272	183	108	54	54	11	7	3	
4 月 Apr.	451	270	181	107	61	46	11	8	2	
5 月 May	449	269	180	103	59	44	10	6	4	
6 月 June	459	275	184	108	43	65	11	7	4	
7 月 July	472	280	192	117	45	72	11	10	2	
8 月 Aug.	480	283	197	122	57	65	12	6	5	
9 月 Sept.	469	280	189	117	57	60	11	7	5	
1 0 月 Oct.	464	279	185	117	64	53	12	7	5	
1 1 月 Nov.	455	273	182	116	69	47	12	8	4	
1 2 月 Dec.	446	268	178	114	66	48	12	6	6	

TABLE 18. UNEMPLOYED PERSONS BY AGE, 1978 TO DATE

Unit : Thousand Persons

Years			25 ~ 44 歲									
20 ~ 24 歲			合計	男	女	25 ~ 29 歲			30 ~ 34 歲			
小計	男	女				小計	男	女	小計	男	女	
Total	Male	Female	Total	Male	Female	Total	Male	Female	Total	Male	Female	
36	20	16	25	21	4	16	13	3	4	4	1	
32	18	14	17	14	3	11	8	3	3	2	0	
31	17	14	19	15	4	13	9	4	3	3	0	
35	19	16	22	18	4	13	10	3	4	3	1	
55	31	24	44	36	8	24	19	6	10	8	1	
68	36	32	63	51	12	34	26	8	16	13	3	
66	36	31	62	47	15	35	25	10	15	12	3	
75	40	35	80	62	18	41	29	12	22	17	4	
74	39	34	79	60	19	41	29	12	19	15	5	
59	31	28	57	42	15	30	21	9	14	10	4	
51	27	23	53	39	14	28	20	8	13	10	3	
46	25	21	52	38	14	28	19	9	12	9	3	
49	25	24	58	43	15	28	20	9	14	10	4	
44	24	21	57	40	17	28	18	10	13	9	3	
47	26	21	58	39	19	30	18	12	14	10	5	
45	22	23	58	38	20	28	17	11	14	10	4	
46	21	24	68	46	21	32	20	12	18	13	5	
49	24	25	82	57	25	37	23	14	20	15	5	
62	29	33	127	90	38	52	33	19	31	22	9	
63	30	33	133	97	37	53	34	19	32	24	8	
66	33	33	131	93	38	52	33	18	31	22	8	
67	33	34	147	106	42	54	35	19	36	26	10	
69	36	33	154	109	45	54	33	20	38	27	11	
97	48	48	243	174	69	77	51	26	62	44	18	
112	58	54	279	195	84	94	58	36	69	48	20	
104	54	51	265	179	86	93	60	33	61	41	20	
98	51	46	239	154	84	87	52	36	56	37	19	
92	43	49	230	143	87	92	55	36	53	32	21	
86	43	43	233	141	92	97	56	41	56	34	22	
86	41	46	240	144	96	96	55	41	59	34	25	
92	44	49	251	153	98	105	61	45	61	37	24	
108	52	56	372	238	134	144	86	57	95	60	35	
99	46	53	337	213	124	132	77	54	87	55	32	
93	43	50	281	170	110	112	62	50	74	43	31	
100	45	54	276	165	111	108	59	49	74	45	29	
106	51	55	268	163	105	105	59	46	72	45	27	
101	51	50	258	153	105	97	53	44	69	43	26	
98	51	47	246	147	100	92	49	43	67	39	28	
96	51	45	243	141	101	88	42	46	70	45	25	
94	49	45	242	137	105	89	42	47	68	39	30	
93	48	45	244	145	99	92	46	46	70	41	28	
92	48	44	239	145	94	88	48	40	70	41	29	
89	59	30	240	133	107	90	40	51	67	41	26	
94	45	49	243	156	87	92	53	39	66	43	23	
101	40	61	247	162	85	93	55	39	65	42	23	
109	47	62	252	153	98	94	51	43	66	40	27	
105	50	55	253	148	106	95	57	38	66	35	31	
102	53	49	252	153	99	95	57	38	64	37	28	
101	60	41	252	147	105	93	51	42	64	33	32	
99	58	41	251	142	109	94	52	42	65	33	32	
101	50	51	254	151	103	95	54	41	61	36	25	
98	52	46	253	137	116	94	52	42	65	33	32	
98	50	48	259	146	113	95	52	43	66	35	31	
97	47	50	255	154	101	95	57	38	63	42	21	
96	53	43	254	151	103	95	53	42	64	36	28	
93	53	40	251	147	104	92	49	43	63	37	27	
97	36	61	252	165	87	91	53	38	60	40	21	
105	35	70	255	165	90	96	56	40	59	39	20	
110	50	60	260	155	105	98	48	50	60	39	21	
106	51	55	257	152	105	96	47	49	59	36	23	
105	57	48	255	151	104	95	60	35	60	30	29	
104	61	43	250	147	102	94	60	34	59	31	28	
102	59	43	247	138	109	93	57	37	59	35	24	

表 1 8 歷年失業者之年齡 (續)

單位：千人

年 月 別 Year & month	2 5 ~ 4 4 歲 Years						4 5 ~ 6 4 歲					
	3 5 ~ 3 9 歲 Years			4 0 ~ 4 4 歲 Years			合計 Total	男 Male	女 Female	4 5 ~ 4 9 歲 Years		
	小計 Total	男 Male	女 Female	小計 Total	男 Male	女 Female				小計 Total	男 Male	女 Female
6 7 年平均 Ave., 1978	2	2	0	2	2	0	9	9	0	2	2	0
6 8 年平均 Ave., 1979	2	1	0	1	1	0	7	6	0	2	2	0
6 9 年平均 Ave., 1980	2	2	0	1	1	0	6	6	0	2	2	0
7 0 年平均 Ave., 1981	3	3	0	2	2	0	6	6	0	2	2	0
7 1 年平均 Ave., 1982	6	5	1	4	4	0	12	11	0	3	3	0
7 2 年平均 Ave., 1983	8	7	1	6	5	1	18	18	1	6	5	1
7 3 年平均 Ave., 1984	7	6	1	5	4	1	15	15	1	4	4	0
7 4 年平均 Ave., 1985	10	9	1	8	7	1	19	18	1	6	5	0
7 5 年平均 Ave., 1986	12	10	2	7	6	1	17	16	1	6	6	0
7 6 年平均 Ave., 1987	9	8	1	4	4	1	12	11	1	4	4	0
7 7 年平均 Ave., 1988	8	6	2	4	3	1	9	9	1	4	3	0
7 8 年平均 Ave., 1989	8	7	2	4	3	0	9	8	1	4	3	0
7 9 年平均 Ave., 1990	11	9	2	5	4	1	9	8	1	4	4	0
8 0 年平均 Ave., 1991	10	8	2	6	5	1	9	8	1	3	3	0
8 1 年平均 Ave., 1992	9	7	2	5	4	1	9	7	1	3	3	1
8 2 年平均 Ave., 1993	9	7	2	6	4	2	8	7	1	3	3	0
8 3 年平均 Ave., 1994	10	8	2	8	6	2	10	9	1	4	4	1
8 4 年平均 Ave., 1995	14	11	3	10	8	3	13	11	2	6	5	1
8 5 年平均 Ave., 1996	24	18	6	20	16	4	25	22	3	12	10	2
8 6 年平均 Ave., 1997	27	21	6	22	17	5	34	30	4	16	13	3
8 7 年平均 Ave., 1998	26	20	6	22	17	5	34	29	4	17	15	3
8 8 年平均 Ave., 1999	31	24	7	26	21	5	40	35	6	21	17	4
8 9 年平均 Ave., 2000	34	26	8	28	22	6	44	38	6	22	19	4
9 0 年平均 Ave., 2001	57	43	14	48	37	11	76	62	14	40	32	9
9 1 年平均 Ave., 2002	59	44	15	58	45	13	91	77	14	47	38	9
9 2 年平均 Ave., 2003	55	38	17	57	41	16	106	79	27	50	36	14
9 3 年平均 Ave., 2004	47	32	15	48	34	14	95	70	25	42	29	13
9 4 年平均 Ave., 2005	43	27	16	42	28	14	86	62	24	39	26	13
9 5 年平均 Ave., 2006	43	28	16	37	23	13	74	53	21	31	20	11
9 6 年平均 Ave., 2007	42	27	15	43	28	15	75	54	21	34	24	10
9 7 年平均 Ave., 2008	45	29	16	40	27	13	88	64	24	39	27	12
9 8 年平均 Ave., 2009	70	46	23	64	46	18	139	104	36	61	43	18
9 9 年平均 Ave., 2010	61	39	22	57	41	16	125	95	31	57	42	15
1 0 0 年平均 Ave., 2011	50	34	16	46	31	14	101	76	26	44	31	13
1 0 1 年平均 Ave., 2012	52	32	19	42	29	13	91	68	23	38	26	12
1 0 2 年平均 Ave., 2013	53	33	19	38	25	13	91	66	25	38	27	11
1 0 3 年平均 Ave., 2014	52	32	21	39	25	13	87	64	23	35	26	9
1 0 4 年平均 Ave., 2015	52	33	19	35	26	10	84	59	25	35	25	10
1 月 Jan.	50	32	18	34	22	12	80	56	25	32	22	10
2 月 Feb.	51	31	20	33	26	8	81	61	20	34	27	8
3 月 Mar.	50	34	17	31	24	7	84	60	24	35	29	6
4 月 Apr.	48	30	18	32	25	7	80	54	26	33	26	7
5 月 May	49	33	17	33	20	13	82	56	26	34	25	9
6 月 June	50	35	16	34	25	10	83	56	27	36	26	11
7 月 July	51	34	18	36	31	5	86	59	27	37	26	11
8 月 Aug.	52	33	20	38	29	9	83	62	21	35	25	10
9 月 Sept.	54	32	22	37	23	14	84	64	20	33	22	12
1 0 月 Oct.	54	32	22	38	27	12	88	59	30	35	18	17
1 1 月 Nov.	55	33	22	39	31	9	91	57	33	35	24	10
1 2 月 Dec.	55	32	24	37	25	12	90	61	28	35	24	11
1 0 5 年平均 Ave., 2016	58	35	22	40	26	15	93	66	27	37	26	11
1 月 Jan.	56	32	24	38	20	18	90	73	17	37	34	4
2 月 Feb.	58	36	22	39	22	17	94	76	19	38	32	7
3 月 Mar.	56	32	24	40	22	18	92	63	28	36	23	13
4 月 Apr.	56	33	23	38	28	10	90	58	32	35	21	15
5 月 May	57	34	23	38	27	11	94	63	31	37	23	14
6 月 June	58	46	12	41	26	15	100	67	33	39	25	14
7 月 July	60	44	17	40	26	14	99	70	29	39	28	11
8 月 Aug.	60	40	19	42	27	15	98	71	26	38	28	11
9 月 Sept.	59	39	20	43	30	12	94	69	25	37	27	10
1 0 月 Oct.	58	36	22	42	25	17	92	63	29	36	27	9
1 1 月 Nov.	56	31	25	41	25	15	89	56	33	36	20	16
1 2 月 Dec.	55	20	35	40	27	13	85	63	22	35	26	9

TABLE 18. UNEMPLOYED PERSONS BY AGE, 1978 TO DATE (Cont.)

Unit : Thousand Persons

Years									65歲及以上 Years & over		
50~54歲 Years			55~59歲 Years			60~64歲 Years			合計 Total	男 Male	女 Female
小計 Total	男 Male	女 Female	小計 Total	男 Male	女 Female	小計 Total	男 Male	女 Female			
4	4	0	2	2	0	1	1	-	0	0	-
2	2	-	2	2	0	1	1	0	-	-	-
2	2	-	2	2	-	1	1	-	-	-	-
2	2	0	1	1	0	0	0	-	0	0	-
5	4	0	3	3	0	1	1	0	-	-	-
7	6	0	5	5	0	1	1	-	-	-	-
5	5	0	4	4	0	2	2	0	0	0	-
6	6	0	5	5	0	2	2	0	0	0	-
5	5	0	4	4	0	2	2	0	0	0	0
3	3	0	3	3	0	1	1	-	0	0	-
2	2	0	2	2	0	2	1	0	0	0	0
2	2	0	2	2	0	1	1	0	0	0	-
3	3	0	2	1	0	1	1	0	0	0	-
3	3	0	2	2	0	1	1	0	0	0	-
3	2	0	2	1	0	1	1	0	0	0	0
3	2	0	2	2	0	1	1	0	0	0	0
3	2	0	2	2	0	1	1	0	0	0	0
4	4	0	2	2	0	1	1	0	0	0	0
7	6	1	5	4	0	2	2	0	0	0	0
10	9	1	6	6	0	2	2	0	0	0	0
9	8	1	5	5	0	2	2	0	0	0	0
11	10	1	6	5	1	2	2	0	0	0	0
12	11	1	7	6	1	2	2	0	0	0	0
23	19	4	10	9	1	4	3	0	0	0	0
29	26	4	11	10	1	4	4	0	0	0	0
34	26	8	15	12	3	7	5	2	0	0	0
34	25	9	13	10	3	6	5	1	0	0	0
29	22	7	13	10	3	5	5	1	1	1	0
26	20	6	12	9	3	4	3	1	0	0	0
25	18	7	12	9	3	3	3	0	0	0	0
29	22	8	16	12	4	4	3	1	0	0	0
47	35	12	26	21	4	6	4	1	0	0	-
40	30	10	24	19	4	5	4	1	0	0	0
32	23	8	20	16	4	6	5	1	0	0	0
29	21	7	18	15	3	7	6	1	0	0	0
28	20	9	19	14	5	6	5	1	0	0	0
27	20	7	19	13	5	6	5	1	0	0	0
27	18	9	17	12	4	6	4	2	0	0	0
28	17	11	15	11	4	5	5	0	0	0	-
28	21	7	14	10	5	5	4	1	0	0	0
27	16	12	15	11	4	6	4	3	0	0	0
27	15	13	14	10	4	5	4	2	0	0	-
26	15	11	15	12	4	5	4	1	0	0	0
26	16	10	16	10	6	4	4	0	0	0	0
26	18	8	17	13	4	5	2	4	0	-	0
25	19	6	16	12	4	6	5	1	0	0	-
26	19	7	18	18	0	6	5	1	0	0	-
27	21	7	18	16	3	7	4	4	0	0	0
28	19	9	19	12	8	8	2	6	0	0	-
26	18	9	19	13	6	8	6	3	0	0	-
28	20	8	18	13	5	9	7	2	0	0	0
26	20	7	18	14	4	7	5	2	0	-	0
28	25	4	19	14	5	8	5	3	0	0	0
27	20	8	19	14	5	8	7	2	0	0	-
27	18	10	18	12	6	8	7	1	0	0	-
28	17	12	20	16	4	8	7	1	-	-	-
30	21	9	21	12	9	9	9	0	-	-	-
31	23	9	20	12	8	9	8	1	1	1	0
30	24	6	19	12	7	10	8	2	1	-	1
29	22	7	18	12	6	10	8	1	1	1	-
28	17	11	17	13	4	11	7	4	-	-	-
28	17	11	16	13	3	10	6	4	0	0	0
27	19	8	15	11	3	9	8	1	0	0	0

表 19 歷年年齡組別失業率

單位：%

年 月 別 Year & month	總計 Total	男 Male	女 Female	15 ~ 24 歲					
				合計 Total	男 Male	女 Female	15~19歲 Years		
							小計 Total	男 Male	女 Female
67年平均 Ave., 1978	1.67	1.57	1.86	3.86	4.07	3.65	3.95	3.79	4.11
68年平均 Ave., 1979	1.27	1.15	1.53	3.25	3.42	3.09	3.12	2.72	3.50
69年平均 Ave., 1980	1.23	1.11	1.47	3.17	3.38	2.98	3.21	2.88	3.51
70年平均 Ave., 1981	1.36	1.21	1.65	3.61	3.79	3.45	3.75	3.28	4.19
71年平均 Ave., 1982	2.14	2.08	2.25	5.33	6.03	4.74	5.18	4.97	5.39
72年平均 Ave., 1983	2.71	2.68	2.76	6.54	7.13	6.05	6.60	6.11	7.06
73年平均 Ave., 1984	2.45	2.44	2.46	6.09	6.95	5.38	5.85	5.70	6.00
74年平均 Ave., 1985	2.91	2.90	2.92	7.27	8.08	6.62	7.53	6.94	8.08
75年平均 Ave., 1986	2.66	2.75	2.53	6.78	7.95	5.85	6.76	6.92	6.61
76年平均 Ave., 1987	1.97	1.96	1.97	5.45	6.26	4.82	5.57	5.20	5.91
77年平均 Ave., 1988	1.69	1.70	1.68	4.86	5.73	4.19	5.02	4.79	5.23
78年平均 Ave., 1989	1.57	1.57	1.56	4.60	5.42	3.96	5.03	4.78	5.27
79年平均 Ave., 1990	1.67	1.68	1.64	5.05	5.95	4.36	5.68	5.84	5.53
80年平均 Ave., 1991	1.51	1.50	1.53	4.56	5.27	4.00	4.93	4.46	5.37
81年平均 Ave., 1992	1.51	1.47	1.57	4.78	5.49	4.20	4.98	4.40	5.55
82年平均 Ave., 1993	1.45	1.36	1.59	4.65	4.85	4.49	4.78	3.85	5.72
83年平均 Ave., 1994	1.56	1.51	1.65	4.75	4.74	4.76	4.96	4.02	5.99
84年平均 Ave., 1995	1.79	1.79	1.80	5.28	5.38	5.20	5.59	4.56	6.73
85年平均 Ave., 1996	2.60	2.72	2.42	6.93	7.14	6.76	7.47	6.56	8.45
86年平均 Ave., 1997	2.72	2.94	2.37	6.92	7.17	6.71	7.35	6.52	8.25
87年平均 Ave., 1998	2.69	2.93	2.33	7.32	8.21	6.59	8.26	8.23	8.29
88年平均 Ave., 1999	2.92	3.23	2.46	7.34	8.14	6.69	9.03	8.62	9.50
89年平均 Ave., 2000	2.99	3.36	2.44	7.36	8.42	6.45	9.04	8.73	9.42
90年平均 Ave., 2001	4.57	5.16	3.71	10.44	11.58	9.50	13.64	12.93	14.43
91年平均 Ave., 2002	5.17	5.91	4.10	11.91	14.05	10.21	14.59	14.57	14.61
92年平均 Ave., 2003	4.99	5.51	4.25	11.44	13.45	9.90	13.84	13.34	14.38
93年平均 Ave., 2004	4.44	4.83	3.89	10.85	13.08	9.09	13.00	13.40	12.54
94年平均 Ave., 2005	4.13	4.31	3.88	10.59	11.56	9.82	11.97	12.15	11.75
95年平均 Ave., 2006	3.91	4.05	3.71	10.31	11.60	9.29	11.46	10.25	12.80
96年平均 Ave., 2007	3.91	4.05	3.72	10.65	11.41	10.04	11.13	10.84	11.43
97年平均 Ave., 2008	4.14	4.39	3.83	11.81	12.45	11.28	11.42	11.28	11.58
98年平均 Ave., 2009	5.85	6.53	4.96	14.49	15.66	13.56	13.55	13.38	13.71
99年平均 Ave., 2010	5.21	5.80	4.45	13.09	13.60	12.66	10.93	10.97	10.89
100年平均 Ave., 2011	4.39	4.71	3.96	12.47	12.61	12.35	11.22	10.68	11.82
101年平均 Ave., 2012	4.24	4.49	3.92	12.66	12.69	12.63	9.80	9.90	9.68
102年平均 Ave., 2013	4.18	4.47	3.80	13.17	13.25	13.09	9.65	8.62	10.84
103年平均 Ave., 2014	3.96	4.27	3.56	12.63	13.04	12.23	8.78	9.64	7.59
104年平均 Ave., 2015	3.78	4.05	3.44	12.05	12.42	11.66	8.63	8.24	9.21
1 月 Jan.	3.71	3.94	3.42	11.95	12.79	11.70	8.39	7.69	9.53
2 月 Feb.	3.69	3.95	3.36	11.75	13.03	10.50	8.26	10.70	4.76
3 月 Mar.	3.72	3.98	3.38	11.58	11.80	11.34	7.67	5.94	10.22
4 月 Apr.	3.63	3.94	3.24	11.48	12.23	10.69	7.77	10.79	3.64
5 月 May	3.62	3.96	3.20	11.18	14.91	7.21	7.77	12.22	2.25
6 月 June	3.71	4.06	3.27	11.75	11.32	12.18	8.43	8.20	8.77
7 月 July	3.82	4.09	3.47	12.28	9.95	14.57	8.49	6.33	11.70
8 月 Aug.	3.90	4.14	3.60	12.93	11.49	14.40	8.69	9.25	7.90
9 月 Sept.	3.89	4.13	3.59	12.69	12.22	13.17	8.95	8.68	9.37
10 月 Oct.	3.90	4.12	3.61	12.44	12.14	12.77	9.69	5.50	17.12
11 月 Nov.	3.91	4.14	3.62	12.30	13.57	10.94	9.60	5.22	17.07
12 月 Dec.	3.87	4.12	3.56	12.11	13.50	10.58	9.71	9.46	10.07
105年平均 Ave., 2016	3.92	4.19	3.57	12.12	11.75	12.54	8.94	8.76	9.23
1 月 Jan.	3.87	4.11	3.58	11.95	12.20	11.68	9.13	7.80	11.21
2 月 Feb.	3.95	4.20	3.64	11.89	11.32	12.49	8.29	4.23	13.97
3 月 Mar.	3.89	4.17	3.54	11.85	11.39	12.34	8.50	9.56	6.94
4 月 Apr.	3.86	4.14	3.50	11.78	12.73	10.71	8.66	10.84	5.09
5 月 May	3.84	4.12	3.48	11.42	12.91	9.90	8.35	8.10	8.75
6 月 June	3.92	4.21	3.56	11.86	8.95	15.14	8.65	9.52	7.44
7 月 July	4.02	4.27	3.69	12.45	9.43	15.56	8.71	12.29	3.46
8 月 Aug.	4.08	4.31	3.78	12.82	11.13	14.77	9.05	7.54	11.87
9 月 Sept.	3.99	4.27	3.64	12.52	11.38	13.85	9.15	7.96	11.50
10 月 Oct.	3.95	4.25	3.56	12.44	12.99	11.84	9.63	8.19	12.29
11 月 Nov.	3.87	4.16	3.50	12.31	13.51	10.89	9.55	10.09	8.62
12 月 Dec.	3.79	4.08	3.43	12.10	12.90	11.16	9.60	8.98	10.44

TABLE 19. UNEMPLOYMENT RATES BY AGE, 1978 TO DATE

Unit : %

Years			25 ~ 44歲								
20 ~ 24歲			合計	男	女	25 ~ 29歲			30 ~ 34歲		
小計	男	女				小計	男	女	小計	男	女
Total	Male	Female	Total	Male	Female	Total	Male	Female	Total	Male	Female
3.77	4.33	3.25	0.86	1.01	0.48	1.54	1.76	1.01	0.64	0.77	0.29
3.36	4.07	2.73	0.56	0.63	0.39	1.02	1.09	0.87	0.42	0.49	0.23
3.13	3.82	2.57	0.60	0.67	0.44	1.09	1.12	1.02	0.44	0.55	0.18
3.50	4.24	2.91	0.67	0.77	0.43	1.12	1.21	0.90	0.50	0.57	0.33
5.45	6.89	4.30	1.26	1.48	0.76	2.02	2.25	1.51	0.98	1.17	0.50
6.49	7.91	5.40	1.71	2.04	1.01	2.65	3.01	1.91	1.44	1.74	0.80
6.24	7.84	5.04	1.59	1.82	1.14	2.65	2.85	2.26	1.30	1.53	0.81
7.12	8.85	5.83	1.97	2.29	1.34	3.05	3.33	2.53	1.76	2.09	1.08
6.79	8.62	5.46	1.84	2.15	1.25	2.95	3.28	2.37	1.50	1.75	1.02
5.39	6.93	4.31	1.28	1.47	0.93	2.13	2.35	1.77	1.04	1.16	0.83
4.78	6.29	3.74	1.14	1.32	0.83	1.95	2.20	1.53	0.94	1.10	0.64
4.39	5.77	3.43	1.08	1.23	0.83	1.88	2.05	1.61	0.89	1.02	0.66
4.79	6.01	3.93	1.17	1.35	0.87	1.92	2.17	1.53	0.99	1.11	0.75
4.41	5.66	3.52	1.11	1.23	0.90	1.91	2.04	1.71	0.91	1.03	0.68
4.70	5.96	3.75	1.09	1.17	0.97	2.00	2.02	1.97	1.00	1.05	0.90
4.60	5.26	4.10	1.06	1.12	0.97	1.94	1.93	1.96	0.96	1.05	0.80
4.67	5.09	4.35	1.22	1.35	1.01	2.19	2.29	2.04	1.19	1.38	0.86
5.16	5.78	4.69	1.45	1.63	1.17	2.55	2.68	2.37	1.36	1.61	0.92
6.72	7.41	6.21	2.23	2.58	1.69	3.65	4.00	3.16	2.08	2.40	1.55
6.76	7.46	6.23	2.33	2.77	1.64	3.68	4.11	3.09	2.15	2.64	1.34
7.01	8.20	6.13	2.26	2.66	1.65	3.61	4.07	2.99	2.06	2.45	1.44
6.83	7.96	5.99	2.54	3.03	1.80	3.82	4.36	3.11	2.42	2.85	1.75
6.89	8.31	5.78	2.64	3.13	1.91	3.77	4.19	3.24	2.59	3.07	1.87
9.65	11.17	8.49	4.17	5.05	2.89	5.46	6.47	4.21	4.19	5.02	2.97
11.31	13.91	9.40	4.73	5.66	3.43	6.46	7.32	5.43	4.64	5.58	3.31
10.95	13.48	9.14	4.47	5.21	3.44	6.26	7.45	4.86	4.16	4.80	3.26
10.44	13.00	8.57	3.97	4.48	3.29	5.69	6.28	5.01	3.86	4.41	3.12
10.33	11.42	9.54	3.78	4.15	3.31	5.75	6.58	4.81	3.63	3.90	3.27
10.10	11.90	8.76	3.79	4.10	3.40	5.92	6.51	5.27	3.80	4.18	3.34
10.56	11.54	9.82	3.86	4.19	3.45	5.87	6.53	5.15	3.87	4.01	3.70
11.89	12.72	11.23	4.02	4.47	3.47	6.38	7.19	5.53	3.89	4.25	3.45
14.67	16.15	13.53	5.93	6.95	4.70	8.77	10.26	7.19	5.82	6.76	4.69
13.51	14.20	12.96	5.35	6.23	4.30	8.15	9.40	6.86	5.19	6.04	4.17
12.71	13.04	12.44	4.46	5.03	3.80	7.11	7.86	6.36	4.32	4.67	3.90
13.17	13.28	13.08	4.38	4.88	3.80	7.08	7.72	6.44	4.34	4.86	3.72
13.75	14.13	13.41	4.27	4.84	3.61	7.11	7.96	6.25	4.20	4.91	3.40
13.25	13.69	12.83	4.13	4.59	3.59	6.84	7.36	6.30	4.04	4.68	3.30
12.59	13.23	11.97	3.95	4.42	3.42	6.55	6.90	6.19	3.97	4.38	3.52
12.52	13.84	11.28	3.89	4.26	3.47	6.23	5.77	6.71	4.13	5.07	3.09
12.32	13.50	11.23	3.88	4.13	3.58	6.32	5.81	6.86	4.01	4.30	3.68
12.19	12.93	11.48	3.91	4.36	3.39	6.55	6.38	6.74	4.10	4.62	3.53
12.06	12.49	11.63	3.83	4.36	3.22	6.27	6.70	5.82	4.15	4.61	3.62
11.71	15.37	7.92	3.85	3.99	3.68	6.43	5.51	7.39	3.96	4.51	3.34
12.27	11.92	12.61	3.90	4.69	2.99	6.58	7.43	5.68	3.92	4.84	2.88
12.91	10.71	14.94	3.95	4.86	2.91	6.65	7.58	5.66	3.88	4.65	2.98
13.64	11.94	15.29	4.03	4.60	3.38	6.71	7.18	6.22	3.95	4.43	3.39
13.28	12.92	13.62	4.06	4.45	3.61	6.79	8.09	5.46	3.96	3.94	3.99
12.88	13.50	12.28	4.04	4.59	3.41	6.78	7.94	5.56	3.84	4.10	3.55
12.73	15.27	10.21	4.04	4.44	3.59	6.63	7.12	6.11	3.86	3.70	4.05
12.49	14.25	10.65	4.03	4.28	3.74	6.70	7.31	6.07	3.93	3.78	4.09
12.62	12.31	12.94	4.08	4.56	3.54	6.76	7.52	5.97	3.79	4.20	3.33
12.40	13.04	11.74	4.06	4.13	3.97	6.69	7.30	6.05	3.89	3.74	4.07
12.46	12.63	12.29	4.16	4.40	3.88	6.83	7.34	6.31	3.98	4.02	3.94
12.37	11.73	13.05	4.10	4.66	3.46	6.80	7.98	5.55	3.85	4.81	2.77
12.27	13.08	11.40	4.08	4.57	3.53	6.83	7.44	6.20	3.89	4.15	3.59
11.90	13.86	10.03	4.04	4.43	3.60	6.62	6.96	6.28	3.89	4.18	3.55
12.36	8.85	16.20	4.04	5.03	2.95	6.55	7.61	5.48	3.72	4.62	2.70
13.05	8.87	17.13	4.10	4.98	3.10	6.85	7.86	5.80	3.65	4.55	2.63
13.43	11.86	15.11	4.17	4.67	3.60	6.98	6.74	7.24	3.71	4.62	2.70
13.03	12.04	14.10	4.13	4.59	3.60	6.86	6.57	7.16	3.68	4.20	3.08
12.88	13.94	11.79	4.10	4.58	3.56	6.79	8.31	5.19	3.75	3.57	3.96
12.73	14.15	11.16	4.02	4.48	3.49	6.67	8.32	4.96	3.72	3.72	3.71
12.49	13.54	11.26	3.97	4.18	3.73	6.63	7.84	5.36	3.72	4.18	3.19

表 1 9 歷年年齡組別失業率(續)

單位：%

年 月 別 Year & month	2 5 ~ 4 4 歲 Years						4 5 ~ 6 4 歲					
	3 5 ~ 3 9 歲 Years			4 0 ~ 4 4 歲 Years			合計 Total	男 Male	女 Female	4 5 ~ 4 9 歲 Years		
	小計 Total	男 Male	女 Female	小計 Total	男 Male	女 Female				小計 Total	男 Male	女 Female
							Total	Male	Female			
6 7 年平均 Ave., 1978	0.38	0.47	0.15	0.43	0.55	0.12	0.62	0.75	0.06	0.43	0.55	0.04
6 8 年平均 Ave., 1979	0.23	0.30	0.07	0.24	0.32	0.04	0.41	0.51	0.03	0.32	0.41	0.05
6 9 年平均 Ave., 1980	0.31	0.40	0.09	0.19	0.26	0.03	0.37	0.46	0.02	0.29	0.38	0.04
7 0 年平均 Ave., 1981	0.40	0.55	0.03	0.35	0.46	0.09	0.36	0.43	0.09	0.34	0.44	0.07
7 1 年平均 Ave., 1982	0.88	1.11	0.36	0.64	0.88	0.08	0.70	0.86	0.10	0.56	0.75	0.08
7 2 年平均 Ave., 1983	1.18	1.58	0.35	0.90	1.18	0.32	1.07	1.33	0.22	0.99	1.29	0.29
7 3 年平均 Ave., 1984	1.00	1.29	0.43	0.71	0.93	0.29	0.87	1.11	0.14	0.72	0.99	0.14
7 4 年平均 Ave., 1985	1.21	1.58	0.49	1.13	1.51	0.39	1.06	1.36	0.22	0.91	1.26	0.19
7 5 年平均 Ave., 1986	1.22	1.56	0.60	1.05	1.49	0.24	0.93	1.22	0.15	1.01	1.44	0.17
7 6 年平均 Ave., 1987	0.84	1.11	0.36	0.62	0.85	0.22	0.61	0.79	0.15	0.65	0.86	0.22
7 7 年平均 Ave., 1988	0.70	0.86	0.42	0.56	0.70	0.31	0.49	0.62	0.15	0.57	0.75	0.20
7 8 年平均 Ave., 1989	0.68	0.85	0.37	0.50	0.68	0.18	0.45	0.58	0.12	0.55	0.74	0.17
7 9 年平均 Ave., 1990	0.84	1.05	0.47	0.64	0.79	0.36	0.48	0.61	0.15	0.64	0.84	0.22
8 0 年平均 Ave., 1991	0.76	0.91	0.49	0.62	0.76	0.36	0.45	0.56	0.15	0.49	0.65	0.16
8 1 年平均 Ave., 1992	0.64	0.83	0.31	0.53	0.62	0.36	0.44	0.53	0.21	0.52	0.66	0.26
8 2 年平均 Ave., 1993	0.68	0.82	0.45	0.53	0.60	0.40	0.42	0.52	0.18	0.48	0.63	0.19
8 3 年平均 Ave., 1994	0.74	0.89	0.47	0.65	0.76	0.45	0.47	0.61	0.17	0.60	0.77	0.26
8 4 年平均 Ave., 1995	1.00	1.21	0.65	0.82	1.00	0.53	0.61	0.78	0.24	0.78	1.03	0.30
8 5 年平均 Ave., 1996	1.65	2.00	1.10	1.49	1.96	0.74	1.17	1.51	0.43	1.37	1.81	0.59
8 6 年平均 Ave., 1997	1.84	2.33	1.05	1.63	2.08	0.89	1.48	1.92	0.55	1.61	2.10	0.73
8 7 年平均 Ave., 1998	1.76	2.21	1.04	1.60	2.01	0.96	1.44	1.84	0.58	1.64	2.17	0.68
8 8 年平均 Ave., 1999	2.08	2.59	1.28	1.87	2.45	0.95	1.65	2.12	0.71	1.89	2.40	1.02
8 9 年平均 Ave., 2000	2.24	2.82	1.32	1.98	2.54	1.09	1.75	2.28	0.68	1.93	2.55	0.85
9 0 年平均 Ave., 2001	3.72	4.68	2.26	3.36	4.22	2.01	2.92	3.61	1.57	3.34	4.18	1.92
9 1 年平均 Ave., 2002	3.87	4.81	2.46	4.00	5.10	2.30	3.38	4.33	1.53	3.84	4.98	1.95
9 2 年平均 Ave., 2003	3.61	4.22	2.73	3.85	4.59	2.75	3.76	4.29	2.76	3.97	4.56	3.01
9 3 年平均 Ave., 2004	3.12	3.59	2.46	3.18	3.79	2.29	3.20	3.63	2.42	3.22	3.66	2.53
9 4 年平均 Ave., 2005	2.84	3.05	2.55	2.81	3.17	2.28	2.79	3.13	2.17	2.89	3.16	2.47
9 5 年平均 Ave., 2006	2.86	3.19	2.42	2.40	2.60	2.13	2.31	2.57	1.85	2.31	2.46	2.09
9 6 年平均 Ave., 2007	2.76	3.09	2.31	2.81	3.21	2.26	2.24	2.56	1.69	2.47	2.88	1.85
9 7 年平均 Ave., 2008	2.97	3.39	2.43	2.63	3.10	1.99	2.54	2.95	1.85	2.76	3.23	2.07
9 8 年平均 Ave., 2009	4.64	5.52	3.54	4.23	5.31	2.80	3.90	4.67	2.64	4.27	5.07	3.12
9 9 年平均 Ave., 2010	4.10	4.76	3.28	3.77	4.79	2.44	3.39	4.16	2.16	3.89	4.88	2.50
1 0 0 年平均 Ave., 2011	3.32	4.13	2.32	3.02	3.67	2.18	2.64	3.19	1.75	2.99	3.65	2.07
1 0 1 年平均 Ave., 2012	3.37	3.85	2.78	2.76	3.38	1.99	2.31	2.80	1.54	2.55	3.03	1.89
1 0 2 年平均 Ave., 2013	3.37	3.90	2.72	2.51	2.97	1.94	2.25	2.69	1.57	2.59	3.27	1.69
1 0 3 年平均 Ave., 2014	3.26	3.60	2.85	2.58	3.10	1.97	2.09	2.58	1.36	2.37	3.11	1.43
1 0 4 年平均 Ave., 2015	3.14	3.64	2.56	2.37	3.15	1.44	1.99	2.32	1.49	2.36	2.98	1.57
1 月 Jan.	3.08	3.62	2.42	2.29	2.74	1.77	1.91	2.20	1.46	2.16	2.64	1.55
2 月 Feb.	3.14	3.54	2.67	2.22	3.12	1.14	1.93	2.42	1.20	2.34	3.23	1.19
3 月 Mar.	3.08	3.80	2.23	2.10	2.92	1.10	1.99	2.38	1.41	2.40	3.56	0.91
4 月 Apr.	2.92	3.38	2.39	2.17	3.11	1.05	1.90	2.16	1.51	2.27	3.17	1.12
5 月 May	3.00	3.62	2.24	2.24	2.48	1.95	1.92	2.22	1.49	2.34	3.02	1.46
6 月 June	3.06	3.87	2.09	2.29	3.03	1.42	1.96	2.23	1.57	2.47	3.10	1.66
7 月 July	3.11	3.83	2.29	2.44	3.83	0.74	2.02	2.33	1.56	2.52	3.14	1.72
8 月 Aug.	3.17	3.63	2.62	2.56	3.59	1.33	1.95	2.45	1.21	2.38	3.05	1.54
9 月 Sept.	3.27	3.56	2.92	2.48	2.84	2.07	1.97	2.50	1.18	2.26	2.63	1.79
1 0 月 Oct.	3.26	3.63	2.83	2.56	3.25	1.74	2.07	2.30	1.73	2.40	2.26	2.58
1 1 月 Nov.	3.32	3.67	2.91	2.63	3.74	1.29	2.12	2.26	1.92	2.35	2.97	1.57
1 2 月 Dec.	3.31	3.49	3.11	2.44	3.08	1.69	2.09	2.41	1.63	2.40	2.97	1.70
1 0 5 年平均 Ave., 2016	3.41	3.87	2.86	2.66	3.12	2.13	2.15	2.58	1.53	2.51	3.19	1.67
1 月 Jan.	3.36	3.52	3.18	2.56	2.49	2.64	2.09	2.85	0.98	2.54	4.04	0.61
2 月 Feb.	3.48	4.01	2.85	2.62	2.69	2.54	2.20	2.94	1.08	2.60	3.79	1.05
3 月 Mar.	3.35	3.59	3.08	2.68	2.75	2.60	2.13	2.48	1.62	2.47	2.79	2.05
4 月 Apr.	3.35	3.68	2.96	2.56	3.49	1.45	2.08	2.25	1.83	2.40	2.53	2.23
5 月 May	3.39	3.73	2.99	2.56	3.30	1.67	2.18	2.46	1.78	2.52	2.81	2.14
6 月 June	3.45	5.06	1.59	2.74	3.20	2.20	2.30	2.60	1.87	2.66	3.09	2.13
7 月 July	3.55	4.75	2.13	2.65	3.17	2.03	2.30	2.71	1.68	2.63	3.37	1.71
8 月 Aug.	3.52	4.37	2.50	2.77	3.26	2.21	2.26	2.80	1.47	2.58	3.38	1.60
9 月 Sept.	3.47	4.20	2.60	2.82	3.70	1.77	2.17	2.72	1.39	2.50	3.36	1.49
1 0 月 Oct.	3.40	3.91	2.81	2.76	3.09	2.37	2.12	2.48	1.61	2.43	3.39	1.31
1 1 月 Nov.	3.31	3.43	3.19	2.66	3.07	2.18	2.05	2.20	1.84	2.41	2.47	2.34
1 2 月 Dec.	3.23	2.19	4.44	2.60	3.19	1.90	1.96	2.49	1.20	2.37	3.21	1.35

TABLE 19. UNEMPLOYMENT RATES BY AGE, 1978 TO DATE (Cont.)

Years									65歲及以上 Years & over		
50~54歲 Years			55~59歲 Years			60~64歲 Years			合計 Total	男 Male	女 Female
小計 Total	男 Male	女 Female	小計 Total	男 Male	女 Female	小計 Total	男 Male	女 Female			
0.82	0.97	0.13	0.76	0.90	0.03	0.43	0.50	-	0.17	0.19	-
0.48	0.58	-	0.47	0.56	0.01	0.41	0.45	0.09	-	-	-
0.43	0.53	-	0.44	0.52	-	0.29	0.34	-	-	-	-
0.44	0.52	0.13	0.38	0.44	0.07	0.17	0.20	-	0.04	0.05	-
0.88	1.08	0.09	0.71	0.83	0.12	0.59	0.66	0.15	-	-	-
1.26	1.59	0.19	1.22	1.44	0.23	0.57	0.68	-	-	-	-
0.98	1.27	0.13	1.02	1.24	0.16	0.69	0.80	0.15	0.12	0.14	-
1.25	1.63	0.26	1.20	1.43	0.27	0.79	0.92	0.17	0.20	0.23	-
0.95	1.27	0.15	0.82	1.02	0.10	0.89	1.05	0.16	0.24	0.25	0.15
0.66	0.88	0.14	0.62	0.77	0.08	0.44	0.54	-	0.12	0.15	-
0.43	0.56	0.13	0.40	0.50	0.10	0.55	0.65	0.11	0.12	0.10	0.18
0.47	0.62	0.10	0.42	0.53	0.04	0.25	0.29	0.09	0.22	0.27	-
0.52	0.69	0.15	0.36	0.46	0.06	0.22	0.27	0.04	0.03	0.04	-
0.55	0.71	0.17	0.41	0.51	0.13	0.23	0.26	0.14	0.11	0.14	-
0.48	0.60	0.19	0.35	0.43	0.15	0.31	0.35	0.19	0.08	0.05	0.19
0.45	0.56	0.22	0.40	0.48	0.17	0.25	0.31	0.06	0.10	0.12	0.03
0.45	0.59	0.17	0.43	0.58	0.04	0.29	0.35	0.09	0.13	0.13	0.10
0.70	0.93	0.19	0.42	0.47	0.28	0.31	0.38	0.09	0.12	0.13	0.09
1.20	1.61	0.35	1.05	1.37	0.23	0.65	0.77	0.29	0.15	0.17	0.04
1.76	2.34	0.53	1.31	1.71	0.31	0.80	1.01	0.21	0.28	0.32	0.12
1.60	2.01	0.73	1.20	1.55	0.32	0.68	0.89	0.09	0.19	0.17	0.27
1.79	2.43	0.45	1.35	1.73	0.41	0.87	1.08	0.25	0.29	0.33	0.18
1.85	2.44	0.63	1.61	2.06	0.48	0.92	1.19	0.16	0.24	0.28	0.09
3.08	3.86	1.50	2.41	3.01	0.89	1.33	1.60	0.55	0.06	0.05	0.08
3.60	4.73	1.37	2.78	3.54	0.88	1.45	1.81	0.42	0.13	0.15	0.05
3.77	4.47	2.45	3.77	4.17	2.82	2.69	2.80	2.41	0.14	0.15	0.10
3.56	4.10	2.56	3.01	3.30	2.35	2.19	2.57	1.18	0.07	0.08	0.04
2.91	3.38	2.05	2.63	2.94	1.92	2.08	2.47	1.06	0.43	0.53	0.17
2.50	3.00	1.61	2.25	2.39	1.93	1.60	1.81	1.08	0.28	0.23	0.40
2.33	2.67	1.74	1.95	2.15	1.54	1.29	1.59	0.57	0.16	0.16	0.15
2.65	3.17	1.80	2.33	2.60	1.78	1.38	1.68	0.67	0.17	0.22	0.07
4.14	5.02	2.70	3.54	4.43	1.82	2.00	2.30	1.31	0.13	0.18	-
3.50	4.26	2.29	3.06	3.83	1.60	1.50	1.73	0.99	0.19	0.19	0.19
2.66	3.22	1.78	2.44	3.05	1.31	1.57	1.83	0.94	0.15	0.18	0.09
2.35	2.89	1.53	2.14	2.69	1.13	1.69	2.06	0.80	0.17	0.19	0.13
2.26	2.65	1.68	2.15	2.48	1.58	1.32	1.64	0.57	0.14	0.17	0.07
2.12	2.68	1.31	2.04	2.36	1.51	1.23	1.39	0.89	0.10	0.13	0.03
2.06	2.33	1.69	1.76	2.10	1.20	1.16	1.15	1.19	0.14	0.14	0.16
2.16	2.27	1.99	1.63	1.92	1.10	1.05	1.48	0.15	0.13	0.19	-
2.14	2.77	1.24	1.54	1.61	1.42	0.95	1.11	0.63	0.13	0.07	0.28
2.09	2.06	2.15	1.64	1.93	1.14	1.22	1.07	1.51	0.17	0.05	0.49
2.10	1.90	2.39	1.51	1.70	1.18	1.02	1.09	0.89	0.14	0.20	-
2.03	2.00	2.07	1.64	2.02	1.03	1.03	1.15	0.77	0.15	0.05	0.41
2.02	2.12	1.87	1.73	1.80	1.62	0.83	1.14	0.17	0.16	0.11	0.27
2.01	2.38	1.47	1.83	2.22	1.16	1.01	0.48	2.04	0.11	-	0.37
1.95	2.49	1.17	1.72	2.12	1.05	1.17	1.52	0.50	0.16	0.21	-
2.01	2.45	1.37	1.91	3.03	0.02	1.18	1.45	0.63	0.14	0.19	-
2.09	2.67	1.25	1.94	2.64	0.73	1.36	1.04	1.97	0.10	0.10	0.11
2.16	2.48	1.69	2.04	1.95	2.19	1.55	0.63	3.22	0.18	0.24	-
2.01	2.31	1.58	2.04	2.25	1.69	1.53	1.61	1.39	0.16	0.22	-
2.15	2.60	1.52	1.92	2.17	1.50	1.63	1.88	1.12	0.17	0.14	0.27
2.01	2.60	1.22	1.94	2.40	1.17	1.37	1.44	1.21	0.19	-	0.62
2.15	3.25	0.65	2.02	2.35	1.48	1.52	1.41	1.78	0.17	0.04	0.48
2.08	2.57	1.40	2.02	2.33	1.51	1.53	1.83	0.90	0.13	0.18	-
2.08	2.32	1.75	1.93	1.99	1.82	1.52	1.92	0.73	0.16	0.22	-
2.14	2.18	2.09	2.10	2.71	1.12	1.51	1.85	0.82	-	-	-
2.28	2.68	1.71	2.15	1.98	2.41	1.67	2.32	0.24	-	-	-
2.36	2.88	1.60	2.10	2.02	2.22	1.60	2.02	0.74	0.36	0.30	0.51
2.27	3.08	1.15	1.98	2.04	1.89	1.82	2.17	1.14	0.37	-	1.38
2.20	2.82	1.33	1.88	2.09	1.57	1.73	2.17	0.82	0.37	0.51	-
2.12	2.18	2.03	1.76	2.14	1.14	1.96	1.72	2.48	-	-	-
2.09	2.22	1.90	1.62	2.13	0.76	1.80	1.70	2.00	0.16	0.22	0.00
2.00	2.45	1.41	1.51	1.88	0.92	1.55	2.03	0.60	0.17	0.18	0.13

表 20 歷年失業者之教育程度

單位：千人

年 月 別 Year & month	總計 Total	男 Male	女 Female	國 中 及 以 下					
				合計 Total	男 Male	女 Female	國小及以下 Primary school & below		
							小計 Total	男 Male	女 Female
67年平均 Ave., 1978	106	67	39	48	34	15	23	17	6
68年平均 Ave., 1979	83	50	33	36	25	12	17	12	5
69年平均 Ave., 1980	82	49	33	32	23	9	14	10	3
70年平均 Ave., 1981	92	55	37	37	26	11	15	11	4
71年平均 Ave., 1982	149	96	53	66	50	16	30	24	6
72年平均 Ave., 1983	197	126	71	85	65	20	41	34	7
73年平均 Ave., 1984	183	116	67	72	54	18	34	27	7
74年平均 Ave., 1985	222	141	81	91	70	22	44	36	8
75年平均 Ave., 1986	212	136	75	82	64	17	36	30	6
76年平均 Ave., 1987	161	100	61	57	44	14	24	19	5
77年平均 Ave., 1988	139	87	52	48	37	11	19	14	5
78年平均 Ave., 1989	132	82	49	44	33	11	17	14	3
79年平均 Ave., 1990	140	88	52	45	34	11	16	12	4
80年平均 Ave., 1991	130	80	49	43	33	10	16	13	3
81年平均 Ave., 1992	132	81	52	40	30	11	13	10	3
82年平均 Ave., 1993	128	75	54	36	26	10	12	9	3
83年平均 Ave., 1994	142	84	58	43	32	11	15	11	4
84年平均 Ave., 1995	165	101	64	50	38	12	16	12	4
85年平均 Ave., 1996	242	154	88	81	66	15	31	25	6
86年平均 Ave., 1997	256	169	88	97	79	18	38	31	7
87年平均 Ave., 1998	257	169	88	88	71	17	33	27	6
88年平均 Ave., 1999	283	188	95	98	78	19	37	30	7
89年平均 Ave., 2000	293	197	95	101	82	19	36	29	7
90年平均 Ave., 2001	450	302	148	164	129	34	59	47	12
91年平均 Ave., 2002	515	348	167	172	141	31	62	50	11
92年平均 Ave., 2003	503	326	177	167	127	40	62	43	19
93年平均 Ave., 2004	454	288	166	134	101	33	48	33	14
94年平均 Ave., 2005	428	259	169	113	83	30	36	25	11
95年平均 Ave., 2006	411	245	166	92	68	24	29	20	9
96年平均 Ave., 2007	419	248	171	90	65	24	26	18	8
97年平均 Ave., 2008	450	271	179	100	75	25	29	20	9
98年平均 Ave., 2009	639	404	235	148	115	33	44	33	11
99年平均 Ave., 2010	577	362	215	120	94	26	32	25	7
100年平均 Ave., 2011	491	297	194	89	70	18	24	18	5
101年平均 Ave., 2012	481	286	195	83	67	16	21	16	5
102年平均 Ave., 2013	478	286	192	81	65	16	20	15	5
103年平均 Ave., 2014	457	275	182	70	58	12	16	13	3
104年平均 Ave., 2015	440	263	177	59	50	9	14	11	3
1 月 Jan.	430	255	175	60	49	11	13	11	3
2 月 Feb.	428	256	172	57	46	11	12	9	4
3 月 Mar.	431	258	173	59	51	8	13	9	4
4 月 Apr.	421	255	166	55	49	6	12	10	2
5 月 May	420	257	164	55	52	3	13	13	0
6 月 June	431	264	168	57	52	5	13	12	1
7 月 July	445	266	179	58	49	8	13	10	3
8 月 Aug.	456	270	186	58	47	11	14	11	3
9 月 Sept.	454	269	185	58	52	6	15	15	0
10 月 Oct.	455	269	186	60	52	8	16	13	3
11 月 Nov.	457	270	187	63	46	16	17	8	9
12 月 Dec.	453	269	184	63	51	12	17	13	4
105年平均 Ave., 2016	460	274	185	64	52	12	17	12	5
1 月 Jan.	453	268	185	63	53	10	16	12	4
2 月 Feb.	462	274	188	66	55	12	17	10	7
3 月 Mar.	455	272	183	65	57	9	17	13	4
4 月 Apr.	451	270	181	67	53	14	17	14	3
5 月 May	449	269	180	66	51	15	16	14	3
6 月 June	459	275	184	66	57	9	17	15	2
7 月 July	472	280	192	65	52	13	17	12	5
8 月 Aug.	480	283	197	65	50	15	17	11	7
9 月 Sept.	469	280	189	63	51	11	17	13	4
10 月 Oct.	464	279	185	62	52	10	18	14	4
11 月 Nov.	455	273	182	61	44	17	17	9	9
12 月 Dec.	446	268	178	59	43	16	16	13	4

註：99年(含)以前，「大學」係含「研究所」者。

TABLE 20. UNEMPLOYED PERSONS BY EDUCATIONAL ATTAINMENT, 1978 TO DATE

Unit : Thousand Persons

Junior high & below			高 中 (職) Senior high & vocational								
國 中 Junior high			合計 Total	男 Male	女 Female	高 中 Senior high			高 職 Vocational		
小計 Total	男 Male	女 Female				小計 Total	男 Male	女 Female	小計 Total	男 Male	女 Female
25	17	8	40	21	19	15	9	6	25	12	13
19	13	7	33	17	17	11	6	4	23	10	12
18	13	5	34	17	17	11	6	5	24	11	13
22	14	7	38	19	19	11	6	4	27	12	15
36	26	10	58	31	27	19	11	7	39	20	19
43	31	13	78	41	37	23	14	9	55	27	28
38	27	11	76	41	35	22	13	8	54	28	27
48	34	14	90	47	43	25	15	10	65	32	33
45	34	11	91	48	43	25	15	10	66	33	33
34	25	9	72	39	33	18	12	7	54	27	27
29	22	7	62	34	28	15	10	6	47	24	23
27	20	8	60	32	28	17	10	6	43	22	21
29	22	7	64	36	28	17	11	7	46	25	21
28	21	7	57	31	26	16	10	6	41	21	19
27	20	7	59	33	26	16	10	5	43	23	20
24	17	7	55	30	25	14	9	5	41	21	20
28	21	7	59	32	27	14	9	6	45	23	22
33	25	8	69	38	31	17	11	6	52	28	25
50	41	9	96	55	41	23	15	7	73	39	34
59	48	11	97	57	40	24	16	7	73	41	32
54	44	10	102	63	40	25	17	8	77	46	32
61	49	12	111	71	40	26	19	7	85	51	33
65	53	12	117	75	41	27	19	7	90	56	34
105	82	23	182	115	67	44	32	12	138	83	55
110	90	20	215	137	79	50	36	14	165	100	65
105	84	21	207	130	77	48	34	14	159	96	63
86	68	18	184	114	69	42	29	13	142	86	56
76	58	19	171	101	70	41	26	15	131	76	55
63	48	15	166	97	69	37	24	13	128	73	56
63	47	16	166	98	68	37	24	13	129	74	55
71	54	17	166	100	66	40	27	14	126	74	52
104	82	22	234	149	86	56	37	18	179	112	67
88	70	18	212	134	78	50	33	17	162	100	62
65	52	13	178	109	69	45	30	14	134	79	55
62	51	11	162	100	62	42	30	13	120	71	49
61	50	12	157	99	58	40	26	14	117	73	44
54	45	9	146	96	51	37	24	12	110	71	39
45	39	6	147	96	52	37	26	12	110	70	40
46	39	8	143	84	58	35	23	12	108	62	46
45	37	8	142	92	50	33	24	9	109	68	41
45	41	4	145	92	53	35	23	12	110	69	41
43	39	5	145	94	51	35	20	15	111	74	37
42	39	3	148	98	50	37	26	11	111	72	40
43	40	4	148	99	49	38	29	9	110	70	40
45	39	6	149	97	52	39	28	11	110	68	41
44	35	9	150	107	43	40	29	11	110	78	32
43	38	6	149	101	48	39	25	14	110	76	34
44	39	5	148	96	52	39	25	13	110	71	39
46	39	8	149	91	58	40	26	14	109	65	44
46	38	8	149	95	54	39	29	10	110	65	45
47	39	8	150	94	55	40	27	13	110	68	43
47	41	6	148	92	56	38	29	9	109	63	47
49	45	5	150	92	59	39	26	13	111	66	46
48	44	5	147	94	53	37	27	10	110	67	43
49	39	10	147	94	52	38	26	12	109	69	40
49	37	12	149	90	59	39	24	15	110	66	45
49	42	7	151	97	53	41	30	12	109	68	42
48	40	7	153	99	54	41	31	10	112	68	44
47	39	8	155	95	60	42	27	15	113	68	45
46	39	7	153	96	57	41	23	19	112	74	39
45	38	6	150	91	59	40	22	18	110	69	41
44	36	8	149	93	56	40	27	12	109	66	43
43	30	13	147	99	47	39	30	9	108	69	38

Note : Before 2011, data of "University" contain "Graduate school"

表 20 歷年失業者之教育程度 (續)

TABLE 20. UNEMPLOYED PERSONS BY EDUCATIONAL ATTAINMENT, 1978 TO DATE (Cont.)

單位：千人

Unit : Thousand Persons

年 月 別 Year & month	大 專 及 以 上 Junior college & above											
	合計 Total	男 Male	女 Female	專 科 Junior college			大 學 University			研 究 所 Graduate school		
				小計 Total	男 Male	女 Female	小計 Total	男 Male	女 Female	小計 Total	男 Male	女 Female
67年平均 Ave., 1978	17	12	6	10	7	3	7	4	2	-	-	-
68年平均 Ave., 1979	13	8	5	8	5	3	5	3	2	-	-	-
69年平均 Ave., 1980	16	9	6	9	5	4	7	4	3	-	-	-
70年平均 Ave., 1981	17	10	7	10	6	4	7	4	2	-	-	-
71年平均 Ave., 1982	25	15	10	14	9	5	10	6	5	-	-	-
72年平均 Ave., 1983	34	20	14	21	12	8	14	8	6	-	-	-
73年平均 Ave., 1984	35	21	14	21	12	8	15	9	6	-	-	-
74年平均 Ave., 1985	41	25	16	25	15	10	16	9	7	-	-	-
75年平均 Ave., 1986	39	24	16	23	14	8	16	9	7	-	-	-
76年平均 Ave., 1987	31	16	15	19	10	9	12	6	6	-	-	-
77年平均 Ave., 1988	29	17	12	18	10	7	11	6	5	-	-	-
78年平均 Ave., 1989	27	17	11	17	10	6	11	6	5	-	-	-
79年平均 Ave., 1990	31	19	13	19	11	8	12	7	5	-	-	-
80年平均 Ave., 1991	29	16	13	18	10	8	11	6	5	-	-	-
81年平均 Ave., 1992	34	18	16	19	10	8	15	8	7	-	-	-
82年平均 Ave., 1993	37	19	18	22	12	10	15	7	8	-	-	-
83年平均 Ave., 1994	40	21	19	22	12	10	18	9	9	-	-	-
84年平均 Ave., 1995	46	25	21	26	14	11	21	11	10	-	-	-
85年平均 Ave., 1996	65	34	32	38	19	18	28	14	14	-	-	-
86年平均 Ave., 1997	62	32	30	37	19	18	25	13	12	-	-	-
87年平均 Ave., 1998	67	35	31	39	21	18	28	14	13	-	-	-
88年平均 Ave., 1999	74	39	35	45	23	21	29	16	14	-	-	-
89年平均 Ave., 2000	75	40	35	44	24	20	31	17	14	-	-	-
90年平均 Ave., 2001	104	58	46	64	36	28	40	22	18	-	-	-
91年平均 Ave., 2002	128	71	57	76	44	33	51	27	24	-	-	-
92年平均 Ave., 2003	129	68	60	73	41	33	55	28	28	-	-	-
93年平均 Ave., 2004	136	72	64	70	39	31	66	33	33	-	-	-
94年平均 Ave., 2005	144	75	69	68	37	30	77	38	39	-	-	-
95年平均 Ave., 2006	154	80	73	65	34	31	89	46	43	-	-	-
96年平均 Ave., 2007	164	84	79	61	34	28	102	51	52	-	-	-
97年平均 Ave., 2008	184	96	88	64	36	28	120	60	60	-	-	-
98年平均 Ave., 2009	256	140	116	92	56	37	163	84	79	-	-	-
99年平均 Ave., 2010	245	134	111	81	48	33	164	86	78	-	-	-
100年平均 Ave., 2011	224	118	107	64	39	25	140	67	73	20	12	8
101年平均 Ave., 2012	236	118	117	60	33	27	151	70	82	25	16	9
102年平均 Ave., 2013	240	122	117	58	32	26	157	76	81	25	14	11
103年平均 Ave., 2014	240	122	118	58	34	24	158	74	84	24	14	11
104年平均 Ave., 2015	234	118	117	51	30	21	158	74	84	25	14	12
1 月 Jan.	227	121	106	51	28	23	153	82	71	24	11	12
2 月 Feb.	228	117	111	50	35	14	154	68	86	25	14	11
3 月 Mar.	227	115	112	50	32	18	152	68	84	26	15	11
4 月 Apr.	220	112	108	49	29	20	147	70	77	24	14	10
5 月 May	217	107	110	48	30	18	145	66	79	24	11	13
6 月 June	227	113	114	50	32	18	154	70	83	23	10	13
7 月 July	238	120	118	51	40	11	162	65	97	25	15	10
8 月 Aug.	248	116	132	52	31	21	170	71	100	26	15	11
9 月 Sept.	247	115	132	52	25	27	168	78	90	27	12	15
10 月 Oct.	246	120	126	53	25	28	165	81	85	28	15	13
11 月 Nov.	245	132	113	55	28	27	163	88	75	27	17	10
12 月 Dec.	241	123	118	53	22	31	161	85	76	27	16	11
105年平均 Ave., 2016	246	128	117	54	34	20	165	81	84	27	14	13
1 月 Jan.	242	123	119	55	33	22	160	78	82	28	12	15
2 月 Feb.	246	128	118	55	36	19	164	81	83	27	11	16
3 月 Mar.	242	121	121	53	35	18	163	75	88	27	12	15
4 月 Apr.	238	123	115	54	32	22	158	80	78	26	11	15
5 月 May	234	128	106	54	36	18	154	80	74	26	12	14
6 月 June	242	120	122	54	31	23	162	74	89	26	16	11
7 月 July	254	129	125	55	34	21	171	79	92	28	16	12
8 月 Aug.	260	138	123	56	38	17	176	82	94	29	17	12
9 月 Sept.	253	132	121	55	37	18	171	81	90	27	14	13
10 月 Oct.	251	135	116	54	34	20	169	83	86	28	18	10
11 月 Nov.	245	135	110	52	30	22	167	90	77	26	15	11
12 月 Dec.	241	126	115	51	28	23	164	85	79	25	13	12

表 2 1 歷年教育程度別失業率

TABLE 21. UNEMPLOYMENT RATES BY EDUCATIONAL ATTAINMENT, 1978 TO DATE

單位：%

Unit：%

年 月 別 Year & month	總計 Total	男 Male	女 Female	國中及以下					
				合計 Total	男 Male	女 Female	國小及以下 Primary school & below		
							小計 Total	男 Male	女 Female
6 7 年平均 Ave., 1978	1.67	1.57	1.86	1.03	1.07	0.94	0.64	0.70	0.53
6 8 年平均 Ave., 1979	1.27	1.15	1.53	0.77	0.78	0.74	0.48	0.52	0.39
6 9 年平均 Ave., 1980	1.23	1.11	1.47	0.68	0.74	0.57	0.40	0.46	0.29
7 0 年平均 Ave., 1981	1.36	1.21	1.65	0.81	0.84	0.75	0.46	0.52	0.35
7 1 年平均 Ave., 1982	2.14	2.08	2.25	1.42	1.60	1.07	0.91	1.09	0.56
7 2 年平均 Ave., 1983	2.71	2.68	2.76	1.78	2.09	1.19	1.23	1.60	0.59
7 3 年平均 Ave., 1984	2.45	2.44	2.46	1.50	1.76	1.02	1.02	1.30	0.55
7 4 年平均 Ave., 1985	2.91	2.90	2.92	1.91	2.27	1.25	1.33	1.77	0.62
7 5 年平均 Ave., 1986	2.66	2.75	2.53	1.68	2.11	0.95	1.12	1.52	0.49
7 6 年平均 Ave., 1987	1.97	1.96	1.97	1.19	1.45	0.75	0.74	0.97	0.39
7 7 年平均 Ave., 1988	1.69	1.70	1.68	1.02	1.23	0.67	0.62	0.77	0.40
7 8 年平均 Ave., 1989	1.57	1.57	1.56	0.96	1.13	0.65	0.58	0.76	0.30
7 9 年平均 Ave., 1990	1.67	1.68	1.64	1.01	1.19	0.69	0.58	0.72	0.37
8 0 年平均 Ave., 1991	1.51	1.50	1.53	0.97	1.14	0.64	0.56	0.75	0.27
8 1 年平均 Ave., 1992	1.51	1.47	1.57	0.90	1.04	0.66	0.49	0.61	0.32
8 2 年平均 Ave., 1993	1.45	1.36	1.59	0.84	0.94	0.67	0.47	0.58	0.30
8 3 年平均 Ave., 1994	1.56	1.51	1.65	1.00	1.16	0.70	0.60	0.75	0.38
8 4 年平均 Ave., 1995	1.79	1.79	1.80	1.18	1.39	0.80	0.69	0.87	0.43
8 5 年平均 Ave., 1996	2.60	2.72	2.42	2.02	2.57	1.05	1.40	1.94	0.64
8 6 年平均 Ave., 1997	2.72	2.94	2.37	2.45	3.14	1.25	1.77	2.48	0.77
8 7 年平均 Ave., 1998	2.69	2.93	2.33	2.28	2.88	1.22	1.65	2.28	0.77
8 8 年平均 Ave., 1999	2.92	3.23	2.46	2.64	3.32	1.44	1.99	2.77	0.93
8 9 年平均 Ave., 2000	2.99	3.36	2.44	2.80	3.55	1.47	2.05	2.86	0.94
9 0 年平均 Ave., 2001	4.57	5.16	3.71	4.71	5.81	2.74	3.56	4.91	1.69
9 1 年平均 Ave., 2002	5.17	5.91	4.10	5.14	6.57	2.59	3.87	5.49	1.67
9 2 年平均 Ave., 2003	4.99	5.51	4.25	5.17	6.19	3.38	4.10	5.00	2.91
9 3 年平均 Ave., 2004	4.44	4.83	3.89	4.31	5.11	2.91	3.35	4.10	2.36
9 4 年平均 Ave., 2005	4.13	4.31	3.88	3.76	4.33	2.75	2.71	3.26	1.96
9 5 年平均 Ave., 2006	3.91	4.05	3.71	3.21	3.74	2.26	2.31	2.83	1.63
9 6 年平均 Ave., 2007	3.91	4.05	3.72	3.22	3.71	2.38	2.26	2.74	1.64
9 7 年平均 Ave., 2008	4.14	4.39	3.83	3.76	4.40	2.63	2.66	3.28	1.86
9 8 年平均 Ave., 2009	5.85	6.53	4.96	5.84	7.09	3.64	4.35	5.70	2.56
9 9 年平均 Ave., 2010	5.21	5.80	4.45	4.83	5.95	2.85	3.27	4.42	1.76
1 0 0 年平均 Ave., 2011	4.39	4.71	3.96	3.69	4.51	2.17	2.52	3.40	1.31
1 0 1 年平均 Ave., 2012	4.24	4.49	3.92	3.52	4.33	1.96	2.32	3.04	1.29
1 0 2 年平均 Ave., 2013	4.18	4.47	3.80	3.53	4.23	2.13	2.29	2.90	1.37
1 0 3 年平均 Ave., 2014	3.96	4.27	3.56	3.20	3.85	1.80	2.04	2.65	1.07
1 0 4 年平均 Ave., 2015	3.78	4.05	3.44	2.77	3.35	1.40	1.84	2.31	1.04
1 月 Jan.	3.71	3.94	3.42	2.79	3.32	1.60	1.73	2.16	0.99
2 月 Feb.	3.69	3.95	3.36	2.68	3.10	1.73	1.57	1.78	1.21
3 月 Mar.	3.72	3.98	3.38	2.74	3.42	1.23	1.72	1.97	1.31
4 月 Apr.	3.63	3.94	3.24	2.60	3.31	0.97	1.56	2.11	0.64
5 月 May	3.62	3.96	3.20	2.60	3.48	0.53	1.75	2.70	0.09
6 月 June	3.71	4.06	3.27	2.67	3.43	0.81	1.73	2.43	0.46
7 月 July	3.82	4.09	3.47	2.73	3.32	1.33	1.71	2.15	0.93
8 月 Aug.	3.90	4.14	3.60	2.75	3.15	1.81	1.85	2.35	0.96
9 月 Sept.	3.89	4.13	3.59	2.77	3.51	0.95	1.97	3.06	0.00
1 0 月 Oct.	3.90	4.12	3.61	2.88	3.53	1.30	2.16	2.74	1.15
1 1 月 Nov.	3.91	4.14	3.62	2.99	3.18	2.57	2.21	1.63	3.21
1 2 月 Dec.	3.87	4.12	3.56	2.99	3.44	1.93	2.20	2.64	1.42
1 0 5 年平均 Ave., 2016	3.92	4.19	3.57	3.09	3.57	1.99	2.31	2.65	1.71
1 月 Jan.	3.87	4.11	3.58	3.00	3.57	1.62	2.12	2.53	1.38
2 月 Feb.	3.95	4.20	3.64	3.16	3.65	1.93	2.26	2.08	2.57
3 月 Mar.	3.89	4.17	3.54	3.13	3.82	1.43	2.32	2.71	1.59
4 月 Apr.	3.86	4.14	3.50	3.18	3.62	2.16	2.32	2.89	1.27
5 月 May	3.84	4.12	3.48	3.14	3.49	2.35	2.18	2.88	0.96
6 月 June	3.92	4.21	3.56	3.19	3.95	1.43	2.31	3.19	0.77
7 月 July	4.02	4.27	3.69	3.15	3.63	2.03	2.37	2.64	1.91
8 月 Aug.	4.08	4.31	3.78	3.13	3.48	2.34	2.38	2.36	2.42
9 月 Sept.	3.99	4.27	3.64	3.06	3.61	1.81	2.36	2.77	1.66
1 0 月 Oct.	3.95	4.25	3.56	3.05	3.68	1.64	2.48	3.06	1.48
1 1 月 Nov.	3.87	4.16	3.50	2.98	3.19	2.53	2.37	1.92	3.13
1 2 月 Dec.	3.79	4.08	3.43	2.89	3.06	2.51	2.27	2.81	1.35

註：9 9 年(含)以前，「大學」係含「研究所」者。

Note：Before 2011, data of "University" contain "Graduate school".

表 2 1 歷年教育程度別失業率 (續)

單位：%

年 月 別 Year & month	Junior high & below			高 中 (職) Senior high & vocational								
	國 中 Junior high			合計 Total	男 Male	女 Female	高 中 Senior high			高 職 Vocational		
	小計 Total	男 Male	女 Female				小計 Total	男 Male	女 Female	小計 Total	男 Male	女 Female
6 7 年平均 Ave., 1978	2.28	2.22	2.42	3.69	3.03	4.89	3.72	3.11	5.34	3.67	2.97	4.71
6 8 年平均 Ave., 1979	1.62	1.53	1.83	2.80	2.20	3.87	2.52	2.09	3.67	2.94	2.26	3.94
6 9 年平均 Ave., 1980	1.45	1.47	1.39	2.62	2.05	3.60	2.31	1.82	3.52	2.79	2.19	3.63
7 0 年平均 Ave., 1981	1.69	1.63	1.82	2.72	2.14	3.71	2.25	1.85	3.28	2.97	2.33	3.87
7 1 年平均 Ave., 1982	2.66	2.79	2.39	3.81	3.31	4.64	3.63	3.14	4.81	3.89	3.41	4.57
7 2 年平均 Ave., 1983	3.07	3.19	2.81	4.69	4.00	5.78	4.43	3.80	5.93	4.81	4.12	5.73
7 3 年平均 Ave., 1984	2.59	2.73	2.28	4.27	3.80	4.99	4.01	3.55	5.06	4.38	3.93	4.97
7 4 年平均 Ave., 1985	3.13	3.26	2.87	4.78	4.10	5.82	4.48	3.90	5.74	4.90	4.19	5.85
7 5 年平均 Ave., 1986	2.85	3.21	2.10	4.41	3.96	5.07	4.22	3.81	5.02	4.49	4.02	5.08
7 6 年平均 Ave., 1987	2.08	2.28	1.65	3.28	3.02	3.64	3.01	2.91	3.22	3.38	3.08	3.76
7 7 年平均 Ave., 1988	1.77	1.99	1.30	2.69	2.49	2.97	2.33	2.22	2.55	2.83	2.61	3.09
7 8 年平均 Ave., 1989	1.62	1.71	1.43	2.45	2.25	2.73	2.46	2.34	2.68	2.44	2.20	2.75
7 9 年平均 Ave., 1990	1.73	1.89	1.37	2.50	2.38	2.69	2.38	2.26	2.61	2.55	2.43	2.71
8 0 年平均 Ave., 1991	1.61	1.69	1.43	2.16	2.01	2.39	2.12	1.96	2.40	2.18	2.03	2.38
8 1 年平均 Ave., 1992	1.52	1.59	1.34	2.13	2.04	2.27	2.05	2.04	2.07	2.17	2.04	2.33
8 2 年平均 Ave., 1993	1.38	1.38	1.38	1.91	1.76	2.13	1.82	1.78	1.87	1.95	1.75	2.21
8 3 年平均 Ave., 1994	1.53	1.63	1.30	1.98	1.80	2.22	1.80	1.70	1.99	2.04	1.85	2.29
8 4 年平均 Ave., 1995	1.80	1.95	1.46	2.25	2.13	2.41	2.12	2.11	2.14	2.29	2.14	2.48
8 5 年平均 Ave., 1996	2.77	3.21	1.75	3.00	2.93	3.10	2.82	2.98	2.55	3.06	2.91	3.26
8 6 年平均 Ave., 1997	3.25	3.79	2.03	3.02	3.05	2.97	2.89	3.07	2.57	3.06	3.04	3.08
8 7 年平均 Ave., 1998	2.97	3.43	1.90	3.09	3.25	2.87	2.85	2.99	2.59	3.18	3.36	2.94
8 8 年平均 Ave., 1999	3.28	3.78	2.14	3.23	3.55	2.80	2.92	3.27	2.25	3.35	3.66	2.95
8 9 年平均 Ave., 2000	3.50	4.09	2.15	3.34	3.71	2.83	2.96	3.27	2.36	3.48	3.90	2.96
9 0 年平均 Ave., 2001	5.75	6.51	4.04	5.12	5.63	4.43	4.86	5.41	3.84	5.21	5.72	4.58
9 1 年平均 Ave., 2002	6.28	7.38	3.77	5.92	6.59	5.02	5.55	6.16	4.40	6.04	6.77	5.18
9 2 年平均 Ave., 2003	6.11	7.05	3.96	5.60	6.19	4.84	5.28	5.84	4.29	5.71	6.32	4.98
9 3 年平均 Ave., 2004	5.13	5.82	3.56	4.87	5.37	4.22	4.52	4.90	3.85	4.98	5.54	4.31
9 4 年平均 Ave., 2005	4.61	5.04	3.63	4.54	4.74	4.27	4.44	4.45	4.44	4.57	4.85	4.22
9 5 年平均 Ave., 2006	3.89	4.32	2.93	4.36	4.54	4.14	4.13	4.30	3.85	4.43	4.62	4.21
9 6 年平均 Ave., 2007	3.91	4.28	3.11	4.31	4.56	3.99	3.97	4.19	3.60	4.41	4.69	4.09
9 7 年平均 Ave., 2008	4.52	5.05	3.38	4.34	4.67	3.91	4.36	4.67	3.85	4.33	4.67	3.92
9 8 年平均 Ave., 2009	6.83	7.85	4.62	6.19	6.97	5.19	6.07	6.60	5.23	6.23	7.10	5.18
9 9 年平均 Ave., 2010	5.84	6.79	3.81	5.58	6.24	4.73	5.43	5.94	4.64	5.63	6.35	4.76
1 0 0 年平均 Ave., 2011	4.44	5.11	2.92	4.66	5.07	4.14	4.75	5.32	3.90	4.63	4.98	4.21
1 0 1 年平均 Ave., 2012	4.27	5.00	2.54	4.22	4.61	3.72	4.45	5.11	3.40	4.15	4.42	3.81
1 0 2 年平均 Ave., 2013	4.29	4.91	2.78	4.11	4.54	3.54	4.25	4.48	3.90	4.06	4.56	3.44
1 0 3 年平均 Ave., 2014	3.87	4.43	2.38	3.83	4.32	3.16	3.79	4.13	3.24	3.85	4.39	3.13
1 0 4 年平均 Ave., 2015	3.29	3.86	1.69	3.83	4.25	3.24	3.80	4.28	3.05	3.84	4.23	3.31
1 月 Jan.	3.39	3.89	2.06	3.73	3.77	3.66	3.58	3.83	3.19	3.78	3.75	3.81
2 月 Feb.	3.31	3.73	2.15	3.71	4.14	3.12	3.40	4.02	2.43	3.82	4.18	3.33
3 月 Mar.	3.33	4.12	1.17	3.78	4.10	3.33	3.57	3.81	3.19	3.85	4.20	3.38
4 月 Apr.	3.19	3.90	1.24	3.79	4.15	3.27	3.57	3.33	3.94	3.87	4.45	3.06
5 月 May	3.08	3.86	0.88	3.86	4.35	3.17	3.78	4.41	2.80	3.89	4.33	3.29
6 月 June	3.19	3.93	1.08	3.85	4.41	3.06	3.86	4.81	2.37	3.85	4.26	3.28
7 月 July	3.31	3.90	1.64	3.88	4.31	3.27	3.99	4.74	2.81	3.84	4.15	3.42
8 月 Aug.	3.26	3.55	2.46	3.90	4.75	2.69	4.01	4.87	2.73	3.86	4.71	2.68
9 月 Sept.	3.22	3.73	1.71	3.87	4.51	2.99	3.96	4.24	3.54	3.84	4.60	2.81
1 0 月 Oct.	3.28	3.92	1.43	3.86	4.28	3.28	3.91	4.13	3.56	3.85	4.33	3.19
1 1 月 Nov.	3.43	3.92	2.08	3.87	4.00	3.68	4.01	4.25	3.63	3.82	3.91	3.70
1 2 月 Dec.	3.43	3.83	2.32	3.87	4.19	3.42	3.93	4.93	2.43	3.85	3.93	3.75
1 0 5 年平均 Ave., 2016	3.52	4.00	2.20	3.90	4.18	3.51	3.99	4.42	3.32	3.87	4.09	3.57
1 月 Jan.	3.49	4.06	1.81	3.84	4.06	3.54	3.87	4.86	2.37	3.83	3.77	3.93
2 月 Feb.	3.66	4.39	1.42	3.91	4.08	3.67	3.92	4.34	3.28	3.91	3.99	3.80
3 月 Mar.	3.57	4.35	1.31	3.83	4.18	3.32	3.73	4.45	2.61	3.86	4.09	3.55
4 月 Apr.	3.66	3.97	2.81	3.82	4.17	3.33	3.80	4.26	3.08	3.83	4.14	3.41
5 月 May	3.67	3.78	3.38	3.89	3.97	3.77	3.91	3.96	3.84	3.88	3.98	3.74
6 月 June	3.68	4.32	1.92	3.93	4.32	3.37	4.17	4.86	3.05	3.85	4.11	3.48
7 月 July	3.58	4.09	2.13	3.98	4.38	3.41	4.10	5.00	2.65	3.94	4.15	3.66
8 月 Aug.	3.54	4.00	2.28	4.04	4.23	3.77	4.23	4.49	3.84	3.97	4.14	3.75
9 月 Sept.	3.45	4.01	1.93	3.99	4.28	3.59	4.15	3.77	4.72	3.94	4.46	3.22
1 0 月 Oct.	3.36	3.98	1.76	3.91	4.05	3.72	4.05	3.63	4.72	3.87	4.21	3.40
1 1 月 Nov.	3.31	3.80	2.10	3.88	4.09	3.57	4.02	4.48	3.28	3.83	3.94	3.67
1 2 月 Dec.	3.22	3.18	3.31	3.82	4.36	3.03	3.93	4.93	2.35	3.78	4.16	3.25

TABLE 21. UNEMPLOYMENT RATES BY EDUCATIONAL ATTAINMENT, 1978 TO DATE (Cont.)

Unit : %

大專及以上 Junior college & above											
合計 Total	男 Male	女 Female	專科 Junior college			大學 University			研究所 Graduate school		
			小計 Total	男 Male	女 Female	小計 Total	男 Male	女 Female	小計 Total	男 Male	女 Female
3.15	3.00	3.49	3.75	3.90	3.45	2.54	2.19	3.56	-	-	-
2.27	1.99	2.94	2.66	2.46	3.08	1.86	1.55	2.76	-	-	-
2.23	1.85	3.15	2.51	2.21	3.14	1.93	1.51	3.17	-	-	-
2.23	1.89	2.99	2.57	2.21	3.26	1.86	1.58	2.62	-	-	-
3.14	2.70	4.11	3.46	3.29	3.80	2.78	2.12	4.56	-	-	-
4.04	3.49	5.18	4.60	4.25	5.22	3.42	2.74	5.13	-	-	-
3.85	3.39	4.82	4.20	3.93	4.67	3.46	2.82	5.02	-	-	-
4.22	3.79	5.08	4.68	4.49	5.02	3.65	3.01	5.17	-	-	-
3.76	3.41	4.46	3.99	3.93	4.10	3.49	2.82	4.97	-	-	-
2.73	2.24	3.62	2.96	2.58	3.58	2.44	1.85	3.67	-	-	-
2.36	2.10	2.82	2.60	2.46	2.82	2.06	1.68	2.84	-	-	-
2.11	1.97	2.35	2.31	2.33	2.27	1.85	1.56	2.47	-	-	-
2.27	2.08	2.60	2.46	2.34	2.65	2.03	1.78	2.52	-	-	-
2.04	1.78	2.50	2.23	2.05	2.52	1.80	1.45	2.47	-	-	-
2.15	1.80	2.74	2.05	1.83	2.41	2.28	1.77	3.24	-	-	-
2.18	1.79	2.83	2.25	1.95	2.73	2.07	1.57	2.97	-	-	-
2.23	1.91	2.74	2.12	1.87	2.50	2.38	1.95	3.11	-	-	-
2.42	2.18	2.78	2.35	2.22	2.52	2.52	2.12	3.16	-	-	-
3.13	2.73	3.71	3.14	2.80	3.60	3.13	2.65	3.87	-	-	-
2.76	2.42	3.25	2.85	2.49	3.36	2.63	2.32	3.10	-	-	-
2.80	2.56	3.13	2.90	2.75	3.10	2.67	2.33	3.17	-	-	-
2.93	2.67	3.27	3.10	2.88	3.40	2.69	2.42	3.09	-	-	-
2.80	2.62	3.04	2.90	2.76	3.07	2.67	2.44	3.01	-	-	-
3.72	3.64	3.83	4.03	4.08	3.96	3.32	3.08	3.66	-	-	-
4.28	4.21	4.38	4.60	4.78	4.37	3.89	3.54	4.38	-	-	-
4.09	3.91	4.31	4.32	4.39	4.22	3.82	3.36	4.42	-	-	-
4.06	3.90	4.26	4.02	4.11	3.90	4.11	3.68	4.66	-	-	-
4.01	3.83	4.23	3.78	3.86	3.69	4.23	3.79	4.78	-	-	-
3.98	3.82	4.16	3.55	3.47	3.65	4.36	4.14	4.62	-	-	-
4.00	3.83	4.20	3.36	3.41	3.31	4.51	4.16	4.93	-	-	-
4.21	4.11	4.33	3.44	3.64	3.21	4.78	4.45	5.15	-	-	-
5.57	5.77	5.35	4.96	5.60	4.23	5.98	5.89	6.09	-	-	-
5.12	5.33	4.87	4.33	4.80	3.79	5.62	5.69	5.55	-	-	-
4.51	4.54	4.47	3.40	3.85	2.88	5.79	5.79	5.79	2.97	2.79	3.28
4.58	4.48	4.67	3.18	3.28	3.06	5.90	5.78	6.00	3.49	3.65	3.25
4.50	4.55	4.45	3.11	3.24	2.96	5.81	6.10	5.56	3.29	3.14	3.49
4.35	4.46	4.24	3.09	3.35	2.79	5.58	5.82	5.38	2.97	3.10	2.82
4.13	4.26	4.00	2.75	2.95	2.51	5.34	5.70	5.05	2.94	3.01	2.86
4.05	4.40	3.71	2.74	2.77	2.70	5.26	6.35	4.38	2.80	2.50	3.14
4.06	4.27	3.87	2.68	3.49	1.70	5.28	5.28	5.28	2.94	3.15	2.70
4.04	4.20	3.89	2.68	3.21	2.06	5.21	5.26	5.16	3.02	3.37	2.63
3.91	4.11	3.73	2.64	2.88	2.36	5.04	5.46	4.72	2.83	3.00	2.62
3.85	3.89	3.80	2.58	3.02	2.07	4.96	5.15	4.81	2.79	2.29	3.37
4.01	4.11	3.92	2.68	3.22	2.05	5.24	5.42	5.09	2.70	2.30	3.14
4.19	4.33	4.05	2.76	3.95	1.33	5.46	5.01	5.82	2.87	3.22	2.50
4.33	4.17	4.47	2.78	3.03	2.48	5.69	5.40	5.91	2.96	3.21	2.68
4.31	4.15	4.46	2.80	2.51	3.14	5.63	5.98	5.35	3.05	2.55	3.60
4.29	4.31	4.27	2.85	2.45	3.33	5.51	6.08	5.06	3.18	3.26	3.09
4.26	4.75	3.81	2.97	2.76	3.23	5.41	6.59	4.47	3.07	3.74	2.39
4.19	4.42	3.98	2.86	2.16	3.70	5.34	6.39	4.50	3.06	3.62	2.48
4.23	4.52	3.94	2.91	3.33	2.40	5.38	5.93	4.95	3.00	3.00	2.99
4.21	4.44	4.00	2.98	3.29	2.61	5.29	5.92	4.79	3.12	2.69	3.57
4.27	4.60	3.97	2.96	3.57	2.22	5.43	6.12	4.89	3.07	2.44	3.72
4.21	4.34	4.09	2.86	3.42	2.19	5.38	5.63	5.18	3.03	2.65	3.43
4.12	4.40	3.87	2.91	3.17	2.59	5.23	6.04	4.59	2.89	2.32	3.51
4.05	4.57	3.56	2.92	3.54	2.14	5.08	6.00	4.36	2.92	2.70	3.15
4.18	4.26	4.11	2.88	3.02	2.71	5.32	5.47	5.21	2.95	3.43	2.44
4.35	4.52	4.19	2.95	3.33	2.49	5.55	5.76	5.39	3.12	3.49	2.73
4.44	4.80	4.09	3.00	3.79	2.05	5.67	5.94	5.45	3.18	3.62	2.71
4.32	4.59	4.05	2.96	3.63	2.15	5.52	5.83	5.27	2.98	2.99	2.97
4.28	4.69	3.88	2.91	3.42	2.30	5.45	5.88	5.09	3.08	3.86	2.26
4.17	4.68	3.68	2.81	3.03	2.56	5.37	6.40	4.52	2.85	3.13	2.54
4.09	4.35	3.84	2.76	2.75	2.77	5.28	6.10	4.60	2.75	2.65	2.87

表 2 2 歷年失業者之平均失業週數

單位：週

年 月 別 Year & month	總計 Total	男 Male	女 Female	年 齡 Age			
				1 5 ~ 2 4 歲	2 5 ~ 4 4 歲	4 5 ~ 6 4 歲	6 5 歲及以上
				Years	Years	Years	Years & over
6 7 年平均 Ave., 1978	17.28	16.45	18.71	15.82	18.08	25.96	39.10
6 8 年平均 Ave., 1979	15.34	14.93	15.95	13.67	16.72	26.96	-
6 9 年平均 Ave., 1980	14.84	13.88	16.29	13.62	16.38	21.70	-
7 0 年平均 Ave., 1981	13.70	12.45	15.53	13.02	14.02	19.91	1.00
7 1 年平均 Ave., 1982	15.83	15.32	16.75	14.61	17.51	19.36	-
7 2 年平均 Ave., 1983	17.94	17.14	19.36	16.82	19.02	21.27	-
7 3 年平均 Ave., 1984	19.02	18.46	19.98	16.45	21.49	26.57	41.20
7 4 年平均 Ave., 1985	19.15	18.41	20.42	16.87	21.04	25.96	5.39
7 5 年平均 Ave., 1986	20.70	19.75	22.41	17.77	23.78	26.10	33.29
7 6 年平均 Ave., 1987	18.97	18.23	20.18	16.28	22.04	25.26	4.54
7 7 年平均 Ave., 1988	17.31	16.87	18.03	14.87	20.15	21.37	10.02
7 8 年平均 Ave., 1989	15.20	15.74	14.29	12.84	17.35	20.93	32.75
7 9 年平均 Ave., 1990	14.82	15.26	14.06	12.45	16.32	24.16	5.41
8 0 年平均 Ave., 1991	15.13	15.29	14.86	12.49	17.29	20.58	15.15
8 1 年平均 Ave., 1992	15.52	15.45	15.63	12.67	18.64	16.25	7.65
8 2 年平均 Ave., 1993	15.15	15.30	14.95	11.89	17.75	21.70	9.55
8 3 年平均 Ave., 1994	15.68	15.66	15.71	13.18	17.72	18.27	8.85
8 4 年平均 Ave., 1995	17.20	17.07	17.40	13.87	19.51	20.68	11.17
8 5 年平均 Ave., 1996	20.45	20.81	19.82	15.87	22.53	26.25	19.13
8 6 年平均 Ave., 1997	21.36	21.81	20.49	16.99	22.80	27.35	5.75
8 7 年平均 Ave., 1998	21.79	22.57	20.30	17.04	23.58	27.94	13.46
8 8 年平均 Ave., 1999	22.52	23.26	21.04	17.11	24.21	29.18	7.81
8 9 年平均 Ave., 2000	23.70	24.58	21.86	18.27	24.94	31.09	9.87
9 0 年平均 Ave., 2001	26.13	27.09	24.18	19.89	27.72	31.75	3.33
9 1 年平均 Ave., 2002	30.26	31.92	26.79	22.64	31.88	37.41	17.38
9 2 年平均 Ave., 2003	30.54	32.76	26.47	23.27	32.12	35.58	8.78
9 3 年平均 Ave., 2004	29.40	31.42	25.89	21.06	31.31	35.16	10.61
9 4 年平均 Ave., 2005	27.59	29.14	25.21	20.36	29.13	32.90	19.13
9 5 年平均 Ave., 2006	24.28	25.65	22.25	17.75	25.46	29.77	14.79
9 6 年平均 Ave., 2007	24.24	25.45	22.48	17.72	25.82	28.21	23.03
9 7 年平均 Ave., 2008	25.25	25.90	24.27	19.32	27.07	27.55	7.35
9 8 年平均 Ave., 2009	27.49	27.98	26.66	23.03	28.52	28.86	8.16
9 9 年平均 Ave., 2010	29.68	30.68	28.00	21.26	31.52	32.46	14.80
1 0 0 年平均 Ave., 2011	27.67	28.45	26.49	19.75	29.88	30.11	9.20
1 0 1 年平均 Ave., 2012	26.04	26.87	24.83	17.99	28.75	27.88	13.57
1 0 2 年平均 Ave., 2013	26.18	26.17	26.19	18.69	29.21	27.08	5.28
1 0 3 年平均 Ave., 2014	25.89	26.61	24.81	19.17	28.44	27.03	10.18
1 0 4 年平均 Ave., 2015	24.95	25.74	23.77	18.11	27.41	26.68	7.23
1 月 Jan.	26.64	27.34	25.64	18.92	30.42	25.60	2.00
2 月 Feb.	25.55	26.30	24.44	20.37	27.74	25.71	18.89
3 月 Mar.	24.75	26.13	22.68	21.40	25.98	25.34	6.82
4 月 Apr.	25.06	25.32	24.66	20.95	26.10	27.24	9.06
5 月 May	25.91	25.99	25.77	22.57	26.98	26.80	19.67
6 月 June	25.78	27.38	23.27	16.87	28.01	30.52	8.12
7 月 July	23.79	25.76	20.85	14.32	27.38	25.93	4.00
8 月 Aug.	22.94	24.44	20.76	13.76	26.41	25.88	4.73
9 月 Sept.	23.67	25.22	21.43	17.14	25.91	26.05	7.00
1 0 月 Oct.	25.22	25.56	24.74	17.89	28.06	26.69	2.07
1 1 月 Nov.	24.90	24.94	24.85	17.39	27.58	26.96	2.00
1 2 月 Dec.	25.40	24.68	26.45	17.35	28.32	27.36	2.62
1 0 5 年平均 Ave., 2016	25.07	24.85	25.40	19.91	27.01	26.08	5.07
1 月 Jan.	24.73	24.55	24.99	17.29	27.60	25.85	5.00
2 月 Feb.	23.98	24.67	22.99	19.75	24.83	26.60	8.69
3 月 Mar.	24.09	22.79	26.03	21.14	25.52	23.65	1.00
4 月 Apr.	25.28	24.44	26.52	23.00	26.13	25.69	5.00
5 月 May	26.31	26.22	26.44	24.28	26.92	26.88	-
6 月 June	26.24	26.15	26.37	19.19	27.67	30.29	-
7 月 July	24.35	24.82	23.67	17.10	26.61	27.24	4.08
8 月 Aug.	23.56	23.21	24.07	16.87	25.83	26.07	5.00
9 月 Sept.	24.67	24.22	25.33	19.52	26.49	26.32	6.00
1 0 月 Oct.	25.49	25.40	25.61	20.11	28.44	24.13	-
1 1 月 Nov.	25.73	25.51	26.06	19.97	28.79	24.77	5.25
1 2 月 Dec.	26.57	26.29	27.00	21.50	29.53	24.89	4.86

TABLE 22. UNEMPLOYED PERSONS BY DURATION OF UNEMPLOYMENT, 1978 TO DATE

Unit : Weeks

教育程度 Educational attainment			失業者類別 Unemployed persons by type	
國中及以下 Junior high & below	高中(職) Senior high & vocational	大專及以上 Junior college & above	初次尋職者 New jobseekers	非初次尋職者 Experienced jobseekers
15.62	18.90	18.19	18.46	15.80
14.58	15.82	16.20	15.69	14.92
13.96	14.93	16.44	15.24	14.38
12.81	14.26	14.41	13.79	13.61
14.35	16.08	19.24	16.69	15.24
16.47	18.66	19.94	19.68	16.93
16.81	20.38	20.56	19.90	18.47
17.59	19.83	21.14	20.72	18.35
18.61	20.95	24.49	22.12	19.95
16.40	19.16	23.31	21.57	17.51
16.34	16.88	19.84	18.10	16.85
15.28	14.84	15.86	14.98	15.32
15.02	14.29	15.59	14.59	14.93
15.35	14.37	16.27	14.47	15.45
14.24	15.17	17.67	17.53	14.46
14.72	14.40	16.69	13.76	15.81
15.19	15.01	17.21	16.12	15.49
15.98	16.11	20.14	17.87	16.93
19.72	19.90	22.17	21.41	20.16
20.87	21.17	22.41	21.87	21.21
22.55	21.36	21.46	21.22	21.96
23.82	21.71	22.01	22.02	22.65
23.99	23.51	23.60	23.16	23.83
28.22	25.23	24.43	26.20	26.12
33.54	29.34	27.39	28.23	30.64
32.43	30.09	28.83	28.95	30.86
31.13	29.71	27.28	27.01	29.95
29.67	27.38	26.20	26.89	27.75
25.97	23.63	23.97	23.23	24.54
25.39	24.54	23.31	22.97	24.57
25.22	25.90	24.68	25.62	25.16
26.74	28.07	27.40	30.55	26.91
28.39	30.78	29.37	29.84	29.65
27.90	27.15	28.00	27.32	27.76
24.40	25.15	27.23	28.49	25.35
23.99	24.85	27.79	27.74	25.70
23.65	25.43	26.83	27.46	25.43
23.58	24.73	25.43	26.55	24.48
25.09	24.90	28.15	28.74	26.05
23.71	24.33	26.77	30.80	24.08
19.95	23.01	27.09	33.11	22.51
22.74	23.64	26.58	32.50	23.07
23.08	27.09	25.82	30.82	24.62
24.47	28.30	24.46	24.39	26.19
26.25	23.91	23.11	21.07	24.67
23.07	23.09	22.81	20.56	23.74
24.02	24.18	23.28	21.66	24.32
24.03	24.98	25.66	25.14	25.25
22.46	24.34	25.87	26.79	24.33
24.10	25.02	25.97	27.08	24.89
20.95	26.16	25.48	26.88	24.51
19.33	24.56	26.23	24.91	24.67
19.88	25.16	24.37	26.30	23.31
19.34	26.02	24.20	28.16	22.90
18.39	26.82	26.25	32.10	23.31
22.37	27.15	26.87	31.70	24.78
20.14	28.85	26.29	26.82	26.06
20.33	28.04	23.15	23.32	24.70
18.46	24.78	24.11	22.89	23.80
21.47	25.04	25.24	24.87	24.60
23.52	25.77	25.80	26.28	25.23
24.35	24.90	26.58	27.79	25.09
24.54	26.88	26.88	29.46	25.70

表 2 3 歷年非勞動力之未參與勞動原因

TABLE 23. PERSONS NOT IN LABOR FORCE BY REASON FOR NOT IN LABOR FORCE,
1978 TO DATE

單位：千人

Unit : Thousand Persons

年 月 別	總 計	想工作而未找 工作且隨時 可以開始工作	求學及準備升學	料理家務	高齡、身心障礙	其 他
Year & month	Total	Intend & be available to work but not seeking	Attend sch. or rebrush to take entr. exams	Housekeeping	Old age & disable	Others
6 7 年平均 Ave., 1978	4 448	67	1 150	2 372	637	222
6 8 年平均 Ave., 1979	4 577	62	1 207	2 432	668	208
6 9 年平均 Ave., 1980	4 749	55	1 269	2 473	708	244
7 0 年平均 Ave., 1981	4 934	60	1 303	2 575	756	241
7 1 年平均 Ave., 1982	5 054	68	1 337	2 587	782	280
7 2 年平均 Ave., 1983	4 996	77	1 337	2 482	805	296
7 3 年平均 Ave., 1984	5 052	77	1 383	2 452	842	298
7 4 年平均 Ave., 1985	5 210	86	1 426	2 491	885	322
7 5 年平均 Ave., 1986	5 216	90	1 448	2 418	914	346
7 6 年平均 Ave., 1987	5 248	80	1 488	2 391	953	336
7 7 年平均 Ave., 1988	5 449	75	1 561	2 460	1 015	338
7 8 年平均 Ave., 1989	5 565	75	1 588	2 513	1 051	338
7 9 年平均 Ave., 1990	5 795	85	1 662	2 597	1 100	351
8 0 年平均 Ave., 1991	5 927	85	1 721	2 636	1 155	329
8 1 年平均 Ave., 1992	6 006	68	1 778	2 606	1 220	335
8 2 年平均 Ave., 1993	6 213	84	1 890	2 596	1 304	338
8 3 年平均 Ave., 1994	6 321	86	1 909	2 611	1 368	347
8 4 年平均 Ave., 1995	6 478	107	1 951	2 624	1 438	357
8 5 年平均 Ave., 1996	6 621	119	2 003	2 595	1 527	376
8 6 年平均 Ave., 1997	6 738	107	2 059	2 607	1 592	373
8 7 年平均 Ave., 1998	6 902	115	2 089	2 642	1 656	399
8 8 年平均 Ave., 1999	7 020	142	2 090	2 639	1 704	444
8 9 年平均 Ave., 2000	7 178	147	2 129	2 673	1 766	463
9 0 年平均 Ave., 2001	7 347	201	2 156	2 673	1 831	486
9 1 年平均 Ave., 2002	7 417	225	2 139	2 672	1 865	517
9 2 年平均 Ave., 2003	7 495	229	2 154	2 634	1 921	558
9 3 年平均 Ave., 2004	7 520	230	2 147	2 567	1 994	580
9 4 年平均 Ave., 2005	7 578	209	2 155	2 523	2 075	616
9 5 年平均 Ave., 2006	7 644	198	2 190	2 445	2 121	691
9 6 年平均 Ave., 2007	7 679	191	2 187	2 386	2 146	769
9 7 年平均 Ave., 2008	7 770	168	2 178	2 376	2 211	838
9 8 年平均 Ave., 2009	7 937	177	2 197	2 366	2 305	893
9 9 年平均 Ave., 2010	7 992	161	2 167	2 364	2 350	950
1 0 0 年平均 Ave., 2011	8 053	152	2 168	2 395	2 369	969
1 0 1 年平均 Ave., 2012	8 096	150	2 159	2 406	2 405	975
1 0 2 年平均 Ave., 2013	8 142	152	2 125	2 428	2 442	995
1 0 3 年平均 Ave., 2014	8 170	144	2 089	2 490	2 434	1 013
1 0 4 年平均 Ave., 2015	8 204	147	2 063	2 516	2 462	1 016
1 月 Jan.	8 188	146	2 080	2 498	2 451	1 013
2 月 Feb.	8 200	148	2 085	2 510	2 447	1 010
3 月 Mar.	8 206	146	2 087	2 507	2 451	1 015
4 月 Apr.	8 219	147	2 091	2 502	2 459	1 020
5 月 May	8 223	143	2 093	2 508	2 464	1 015
6 月 June	8 218	145	2 080	2 513	2 460	1 019
7 月 July	8 187	148	2 041	2 519	2 457	1 022
8 月 Aug.	8 170	151	2 014	2 524	2 464	1 017
9 月 Sept.	8 202	150	2 052	2 521	2 466	1 014
1 0 月 Oct.	8 207	148	2 049	2 524	2 471	1 015
1 1 月 Nov.	8 211	147	2 041	2 531	2 476	1 016
1 2 月 Dec.	8 221	148	2 046	2 537	2 477	1 013
1 0 5 年平均 Ave., 2016	8 235	149	2 044	2 548	2 480	1 015
1 月 Jan.	8 230	150	2 051	2 541	2 475	1 014
2 月 Feb.	8 239	150	2 057	2 544	2 472	1 017
3 月 Mar.	8 245	149	2 059	2 549	2 471	1 019
4 月 Apr.	8 250	148	2 065	2 546	2 476	1 016
5 月 May	8 253	145	2 069	2 542	2 484	1 014
6 月 June	8 246	147	2 060	2 543	2 481	1 015
7 月 July	8 218	150	2 026	2 548	2 478	1 016
8 月 Aug.	8 202	151	2 000	2 553	2 481	1 017
9 月 Sept.	8 234	152	2 037	2 549	2 483	1 013
1 0 月 Oct.	8 233	150	2 035	2 551	2 485	1 012
1 1 月 Nov.	8 234	149	2 034	2 553	2 487	1 011
1 2 月 Dec.	8 242	148	2 037	2 558	2 486	1 013

表 2 3 歷年非勞動力之未參與勞動原因 (續)

TABLE 23. PERSONS NOT IN LABOR FORCE BY REASON FOR NOT IN LABOR FORCE,
1978 TO DATE (Cont.)

單位：%

Unit：%

年 月 別 Year & month	總 計 Total	想工作而未找 工作且隨時 可以開始工作 Intend & be available to work but not seeking	求學及準備升學 Attend sch. or rebrush to take entr. exams	料 理 家 務 Housekeeping	高齡、身心障礙 Old age & disable	其 他 Others
6 7 年平均 Ave., 1978	100.00	1.50	25.85	53.33	14.32	5.00
6 8 年平均 Ave., 1979	100.00	1.35	26.37	53.13	14.59	4.55
6 9 年平均 Ave., 1980	100.00	1.17	26.72	52.08	14.91	5.13
7 0 年平均 Ave., 1981	100.00	1.21	26.42	52.18	15.31	4.88
7 1 年平均 Ave., 1982	100.00	1.35	26.45	51.18	15.48	5.54
7 2 年平均 Ave., 1983	100.00	1.54	26.76	49.68	16.10	5.92
7 3 年平均 Ave., 1984	100.00	1.52	27.37	48.54	16.67	5.91
7 4 年平均 Ave., 1985	100.00	1.66	27.37	47.81	16.98	6.18
7 5 年平均 Ave., 1986	100.00	1.73	27.76	46.35	17.52	6.64
7 6 年平均 Ave., 1987	100.00	1.52	28.35	45.56	18.16	6.40
7 7 年平均 Ave., 1988	100.00	1.38	28.65	45.15	18.62	6.20
7 8 年平均 Ave., 1989	100.00	1.35	28.54	45.15	18.88	6.07
7 9 年平均 Ave., 1990	100.00	1.47	28.67	44.82	18.98	6.05
8 0 年平均 Ave., 1991	100.00	1.44	29.04	44.48	19.49	5.56
8 1 年平均 Ave., 1992	100.00	1.13	29.60	43.39	20.31	5.57
8 2 年平均 Ave., 1993	100.00	1.35	30.41	41.79	20.99	5.45
8 3 年平均 Ave., 1994	100.00	1.37	30.20	41.31	21.64	5.48
8 4 年平均 Ave., 1995	100.00	1.66	30.13	40.51	22.20	5.51
8 5 年平均 Ave., 1996	100.00	1.80	30.26	39.20	23.06	5.68
8 6 年平均 Ave., 1997	100.00	1.60	30.55	38.69	23.63	5.53
8 7 年平均 Ave., 1998	100.00	1.67	30.27	38.27	24.00	5.78
8 8 年平均 Ave., 1999	100.00	2.03	29.78	37.60	24.27	6.33
8 9 年平均 Ave., 2000	100.00	2.05	29.66	37.23	24.60	6.45
9 0 年平均 Ave., 2001	100.00	2.73	29.35	36.39	24.92	6.62
9 1 年平均 Ave., 2002	100.00	3.03	28.84	36.03	25.14	6.97
9 2 年平均 Ave., 2003	100.00	3.06	28.73	35.14	25.63	7.44
9 3 年平均 Ave., 2004	100.00	3.06	28.55	34.14	26.52	7.72
9 4 年平均 Ave., 2005	100.00	2.76	28.44	33.29	27.38	8.13
9 5 年平均 Ave., 2006	100.00	2.59	28.65	31.98	27.75	9.03
9 6 年平均 Ave., 2007	100.00	2.49	28.48	31.06	27.95	10.01
9 7 年平均 Ave., 2008	100.00	2.16	28.03	30.57	28.45	10.78
9 8 年平均 Ave., 2009	100.00	2.23	27.68	29.81	29.03	11.25
9 9 年平均 Ave., 2010	100.00	2.02	27.11	29.58	29.41	11.88
1 0 0 年平均 Ave., 2011	100.00	1.89	26.92	29.74	29.42	12.03
1 0 1 年平均 Ave., 2012	100.00	1.85	26.67	29.72	29.71	12.04
1 0 2 年平均 Ave., 2013	100.00	1.87	26.11	29.82	29.99	12.22
1 0 3 年平均 Ave., 2014	100.00	1.76	25.57	30.48	29.80	12.40
1 0 4 年平均 Ave., 2015	100.00	1.79	25.15	30.67	30.01	12.38
1 月 Jan.	100.00	1.78	25.40	30.51	29.93	12.37
2 月 Feb.	100.00	1.80	25.43	30.61	29.84	12.32
3 月 Mar.	100.00	1.78	25.43	30.55	29.87	12.37
4 月 Apr.	100.00	1.79	25.44	30.44	29.92	12.41
5 月 May	100.00	1.74	25.45	30.50	29.96	12.35
6 月 June	100.00	1.77	25.31	30.58	29.94	12.41
7 月 July	100.00	1.81	24.93	30.77	30.01	12.48
8 月 Aug.	100.00	1.85	24.65	30.90	30.16	12.45
9 月 Sept.	100.00	1.83	25.02	30.73	30.06	12.36
1 0 月 Oct.	100.00	1.80	24.97	30.75	30.11	12.37
1 1 月 Nov.	100.00	1.79	24.86	30.82	30.15	12.38
1 2 月 Dec.	100.00	1.80	24.88	30.86	30.13	12.33
1 0 5 年平均 Ave., 2016	100.00	1.81	24.82	30.94	30.11	12.32
1 月 Jan.	100.00	1.82	24.92	30.87	30.07	12.32
2 月 Feb.	100.00	1.82	24.96	30.87	30.00	12.35
3 月 Mar.	100.00	1.80	24.97	30.91	29.96	12.35
4 月 Apr.	100.00	1.79	25.03	30.86	30.01	12.31
5 月 May	100.00	1.75	25.07	30.80	30.10	12.29
6 月 June	100.00	1.78	24.98	30.84	30.09	12.31
7 月 July	100.00	1.82	24.65	31.00	30.16	12.36
8 月 Aug.	100.00	1.84	24.38	31.13	30.25	12.40
9 月 Sept.	100.00	1.84	24.74	30.96	30.16	12.30
1 0 月 Oct.	100.00	1.82	24.72	30.98	30.19	12.29
1 1 月 Nov.	100.00	1.81	24.70	31.01	30.20	12.28
1 2 月 Dec.	100.00	1.79	24.71	31.03	30.17	12.29

乙、當年交叉分類統計

2.Current Year Data

一、地區別統計

(1)District (or Region)

表 2 4 人力資源調查重要結果

單位：千人

民國 1 0 5 年

地 區 別 District (or region)	總 人 口 Total population	1 5 歲以上民間人口 Civilian population aged 15 years & over			勞 動 力		
		總計 Total	男 Male	女 Female	合計 Total	男 Male	女 Female
臺灣地區 Taiwan Area	23 364	19 962	9 755	10 207	11 727	6 541	5 186
北部地區 Northern region	10 610	9 044	4 364	4 681	5 306	2 912	2 394
新北市 New Taipei City	3 973	3 430	1 652	1 777	2 027	1 120	907
臺北市 Taipei City	2 701	2 316	1 088	1 228	1 332	705	627
桃園市 Taoyuan City	2 125	1 774	867	906	1 055	583	471
基隆市 Keelung City	372	327	161	166	186	106	80
新竹市 Hsinchu City	435	355	172	183	214	117	97
宜蘭縣 Yilan County	458	395	197	198	230	134	96
新竹縣 Hsinchu County	545	448	226	222	261	146	115
中部地區 Central region	5 809	4 936	2 447	2 489	2 914	1 656	1 258
臺中市 Taichung City	2 755	2 318	1 122	1 196	1 359	752	608
苗栗縣 Miaoli County	561	476	241	235	278	162	117
彰化縣 Changhua County	1 288	1 099	553	546	657	381	276
南投縣 Nantou County	507	440	222	218	262	151	111
雲林縣 Yunlin County	697	603	309	293	357	211	146
南部地區 Southern region	6 393	5 513	2 710	2 803	3 241	1 821	1 420
臺南市 Tainan City	1 885	1 624	798	826	996	553	442
高雄市 Kaohsiung City	2 778	2 391	1 162	1 229	1 373	764	609
嘉義市 Chiayi City	270	228	108	120	132	70	62
嘉義縣 Chiayi County	518	458	235	222	272	161	112
屏東縣 Pingtung County	839	725	363	362	423	246	177
澎湖縣 Penghu County	103	87	43	44	46	27	19
東部地區 Eastern region	553	469	234	235	266	152	114
臺東縣 Taitung County	222	187	94	93	109	63	47
花蓮縣 Hualien County	331	282	140	142	157	90	67

TABLE 24. IMPORTANT RESULTS OF MANPOWER SURVEY

2016						Unit : Thousand Persons		
Labor force						非勞動力		
就業者 Employed			失業者 Unemployed			Not in labor force		
小計 Total	男 Male	女 Female	小計 Total	男 Male	女 Female	合計 Total	男 Male	女 Female
11 267	6 267	5 000	460	274	185	8 235	3 214	5 022
5 096	2 781	2 316	210	132	78	3 738	1 452	2 287
1 947	1 070	877	80	50	30	1 402	532	870
1 280	673	607	52	33	20	984	383	601
1 012	558	454	42	25	17	719	284	435
179	102	77	7	4	3	141	55	86
206	110	95	8	6	2	141	55	86
221	128	93	9	6	3	165	63	102
251	140	111	10	6	4	187	80	107
2 802	1 596	1 206	112	60	52	2 022	791	1 231
1 307	726	581	52	26	26	959	370	589
268	155	113	11	7	4	198	79	118
631	367	265	25	14	11	442	173	270
252	146	107	10	5	5	177	71	107
343	203	141	14	8	6	246	99	147
3 114	1 746	1 368	128	75	52	2 271	889	1 382
957	530	427	39	24	15	629	245	384
1 318	733	585	54	31	23	1 018	398	620
127	67	60	5	3	2	96	38	58
262	154	108	11	7	4	185	75	110
406	236	170	17	10	7	302	117	185
44	26	18	2	1	1	41	17	25
256	145	110	10	7	3	204	82	122
105	60	45	4	3	2	78	32	47
151	85	65	6	4	2	125	50	75

表 2 5 人力資源調查重要指標

單位：%		民國 1 0 5 年				
地 區 別 District (or region)	1 5 歲以上民間人口 占總人口之比率 Proportion of civilian population aged 15 years & over to total population	勞動力 Labor force				
		占總人口之比率 Proportion of labor force to total population	占 1 5 歲 以 上 民 間 人 口 之 比 率 (勞 動 力 參 與 率) Labor force participation rate			
			總計 Total	男 Male	女 Female	
臺灣地區 Taiwan Area	85.44	50.19	58.75	67.05	50.80	
北部地區 Northern region	85.2	50.0	58.7	66.7	51.1	
新北市 New Taipei City	86.3	51.0	59.1	67.8	51.0	
臺北市 Taipei City	85.8	49.3	57.5	64.8	51.1	
桃園市 Taoyuan City	83.4	49.6	59.5	67.3	52.0	
基隆市 Keelung City	87.9	50.1	57.0	66.0	48.2	
新竹市 Hsinchu City	81.6	49.2	60.2	67.9	53.1	
宜蘭縣 Yilan County	86.2	50.3	58.3	68.0	48.6	
新竹縣 Hsinchu County	82.3	48.0	58.3	64.6	51.9	
中部地區 Central region	85.0	50.2	59.0	67.7	50.6	
臺中市 Taichung City	84.2	49.3	58.6	67.0	50.8	
苗栗縣 Miaoli County	84.8	49.6	58.5	67.1	49.6	
彰化縣 Changhua County	85.3	51.0	59.8	68.8	50.6	
南投縣 Nantou County	86.7	51.7	59.7	68.1	51.1	
雲林縣 Yunlin County	86.4	51.2	59.2	68.1	49.9	
南部地區 Southern region	86.2	50.7	58.8	67.2	50.7	
臺南市 Tainan City	86.2	52.8	61.3	69.4	53.5	
高雄市 Kaohsiung City	86.0	49.4	57.4	65.8	49.5	
嘉義市 Chiayi City	84.3	48.7	57.8	64.4	51.8	
嘉義縣 Chiayi County	88.4	52.6	59.5	68.3	50.3	
屏東縣 Pingtung County	86.5	50.4	58.3	67.7	48.9	
澎湖縣 Penghu County	85.0	44.6	52.5	61.8	43.3	
東部地區 Eastern region	84.9	48.1	56.6	65.0	48.3	
臺東縣 Taitung County	84.6	49.3	58.3	66.5	50.0	
花蓮縣 Hualien County	85.1	47.2	55.5	64.0	47.1	

TABLE 25. IMPORTANT INDICATORS BASED ON MANPOWER SURVEY RESULTS

2016							Unit : %
就業者 Employed			失業率 Unemployment rate				
占總人口之比率 Proportion of employed persons to total population	占15歲以上 民間人口之比率 Proportion of employed persons to civilian population aged 15 years & over	占勞動力之比率 Proportion of employed persons to labor force	總計 Total	男 Male	女 Female		
48.22	56.44	96.08	3.92	4.19	3.57		
48.0	56.3	96.0	4.0	4.5	3.3		
49.0	56.8	96.1	3.9	4.5	3.3		
47.4	55.3	96.1	3.9	4.6	3.1		
47.6	57.1	96.0	4.0	4.4	3.6		
48.1	54.7	96.0	4.0	4.2	3.7		
47.2	57.9	96.1	3.9	5.5	2.0		
48.3	56.0	96.0	4.0	4.5	3.2		
46.1	56.1	96.1	3.9	4.3	3.4		
48.2	56.8	96.2	3.8	3.6	4.1		
47.5	56.4	96.2	3.8	3.5	4.3		
47.7	56.2	96.1	3.9	4.5	3.0		
49.0	57.5	96.2	3.8	3.6	4.1		
49.7	57.3	96.1	3.9	3.5	4.4		
49.3	57.0	96.2	3.8	3.7	4.0		
48.7	56.5	96.1	3.9	4.1	3.7		
50.7	58.9	96.1	3.9	4.3	3.5		
47.4	55.1	96.0	4.0	4.1	3.8		
46.9	55.6	96.3	3.7	3.7	3.7		
50.6	57.2	96.1	3.9	4.2	3.5		
48.4	56.0	96.1	3.9	4.1	3.7		
42.9	50.5	96.2	3.8	2.7	5.4		
46.2	54.4	96.1	3.9	4.7	2.8		
47.4	56.0	96.1	3.9	4.4	3.3		
45.4	53.4	96.1	3.9	5.0	2.4		

表 2 6 1 5 歲以上民間人口之教育程度與年齡

單位：千人

民國 1 0 5 年

地 區 別 District (or region)	總 計 Total	教 育 程 度 Educational attainment									
		國 中 及 以 下 Junior high & below			高 中 (職) Senior high & vocational			大 專 及 以 上 Junior college & above			
		合計 Total	國小 及 以下 Primary school & below	國中 Junior high	合計 Total	高中 Senior high	高職 Voca- tional	合計 Total	專科 Junior college	大學 Uni- versity	研究所 Graduate school
臺灣地區 Taiwan Area	19 962	5 134	2 904	2 230	6 184	1 965	4 219	8 644	2 505	4 878	1 261
北部地區 Northern region	9 044	1 827	940	887	2 688	927	1 761	4 529	1 242	2 570	718
新北市 New Taipei City	3 430	838	431	408	1 121	402	720	1 470	498	792	179
臺北市 Taipei City	2 316	124	50	74	444	195	249	1 748	311	1 084	353
桃園市 Taoyuan City	1 774	444	231	214	640	177	463	689	237	371	81
基隆市 Keelung City	327	82	42	40	113	38	75	132	45	71	15
新竹市 Hsinchu City	355	65	34	31	107	31	76	183	47	94	42
宜蘭縣 Yilan County	395	158	85	73	105	24	81	131	41	71	19
新竹縣 Hsinchu County	448	115	68	47	157	60	97	176	61	87	28
中部地區 Central region	4 936	1 550	910	640	1 566	446	1 119	1 820	582	991	247
臺中市 Taichung City	2 318	515	269	247	775	191	584	1 028	327	558	143
苗栗縣 Miaoli County	476	167	101	66	164	53	111	145	49	78	18
彰化縣 Changhua County	1 099	427	273	154	335	87	247	337	108	182	47
南投縣 Nantou County	440	170	96	74	128	47	81	142	48	79	15
雲林縣 Yunlin County	603	271	172	99	164	68	96	168	50	94	24
南部地區 Southern region	5 513	1 572	930	642	1 787	548	1 239	2 153	636	1 239	278
臺南市 Tainan City	1 624	507	311	197	503	166	337	614	185	352	77
高雄市 Kaohsiung City	2 391	530	284	246	820	210	611	1 040	303	597	141
嘉義市 Chiayi City	228	32	14	18	66	27	39	130	34	78	18
嘉義縣 Chiayi County	458	219	145	74	123	46	77	116	33	65	17
屏東縣 Pingtung County	725	254	156	97	249	87	162	222	72	127	24
澎湖縣 Penghu County	87	30	20	10	26	13	14	31	8	20	3
東部地區 Eastern region	469	185	123	61	143	44	98	142	45	79	18
臺東縣 Taitung County	187	89	61	27	54	18	36	44	14	25	5
花蓮縣 Hualien County	282	96	62	34	88	26	62	98	31	54	12

TABLE 26. CIVILIAN POPULATION AGED 15 YEARS AND OVER
BY EDUCATIONAL ATTAINMENT AND AGE

2016													Unit : Thousand Persons	
年 齡														
1 5 ~ 2 4 歲 Years			2 5 ~ 4 4 歲 Years					4 5 ~ 6 4 歲 Years					6 5 歲 及以上 Years & over	
合計	1 5 ~ 1 9 歲	2 0 ~ 2 4 歲	合計	2 5 ~ 2 9 歲	3 0 ~ 3 4 歲	3 5 ~ 3 9 歲	4 0 ~ 4 4 歲	合計	4 5 ~ 4 9 歲	5 0 ~ 5 4 歲	5 5 ~ 5 9 歲	6 0 ~ 6 4 歲		
Total	Years	Years	Total	Years	Years	Years	Years	Total	Years	Years	Years	Years		
2 952	1 456	1 496	7 085	1 518	1 797	1 995	1 775	6 921	1 810	1 852	1 729	1 530	3 004	
1 317	647	670	3 275	681	827	935	832	3 158	832	841	786	700	1 295	
500	240	261	1 252	269	315	353	315	1 231	315	329	311	275	447	
287	143	144	804	153	207	237	207	816	206	208	205	197	410	
292	147	145	675	144	172	190	169	595	167	164	143	120	211	
49	23	25	106	25	25	28	28	122	31	33	31	27	50	
55	28	27	138	26	34	42	36	115	34	31	27	24	47	
61	29	32	130	31	33	34	33	136	36	37	34	30	66	
73	36	36	169	33	41	50	45	143	42	40	34	28	63	
777	384	392	1 759	395	456	486	422	1 652	435	449	411	357	748	
379	188	191	864	191	222	242	210	783	214	214	191	164	292	
72	35	37	164	38	43	44	39	158	40	43	40	35	82	
172	85	87	392	91	104	107	90	356	90	96	91	79	179	
66	32	34	140	33	36	37	34	154	38	42	40	35	79	
87	44	43	198	42	50	56	50	201	52	54	49	45	117	
789	390	399	1 900	409	477	533	481	1 942	500	518	489	435	881	
230	112	117	571	124	147	161	139	571	145	154	146	125	253	
338	168	170	843	176	209	239	219	847	221	221	211	194	362	
37	19	18	77	17	19	22	20	78	21	21	19	17	35	
65	32	33	142	32	36	38	36	159	40	44	41	35	91	
106	52	54	236	53	59	65	60	258	65	69	65	58	124	
13	6	7	29	6	8	8	7	29	8	8	7	6	15	
69	35	34	152	33	38	41	41	168	43	45	42	38	80	
27	14	13	60	13	15	16	16	68	18	18	17	15	33	
42	21	21	92	20	23	25	24	101	26	26	26	23	48	

表 2 6 1 5 歲以上民間人口之教育程度與年齡 (續)

單位：%

民國 1 0 5 年

地 區 別 District (or region)	總 計 Total	教 育 程 度 Educational attainment									
		國 中 及 以 下 Junior high & below			高 中 (職) Senior high & vocational			大 專 及 以 上 Junior college & above			
		合計 Total	國小 及 以下 Primary school & below	國中 Junior high	合計 Total	高中 Senior high	高職 Voca- tional	合計 Total	專科 Junior college	大學 Uni- versity	研究所 Graduate school
臺灣地區 Taiwan Area	100.00	25.72	14.55	11.17	30.98	9.84	21.13	43.30	12.55	24.44	6.32
北部地區 Northern region	100.00	20.21	10.40	9.81	29.72	10.24	19.47	50.08	13.73	28.41	7.93
新北市 New Taipei City	100.00	24.45	12.56	11.89	32.70	11.71	20.99	42.85	14.53	23.10	5.22
臺北市 Taipei City	100.00	5.36	2.17	3.19	19.18	8.41	10.77	75.46	13.43	46.79	15.24
桃園市 Taoyuan City	100.00	25.04	13.00	12.04	36.09	9.96	26.12	38.87	13.38	20.89	4.59
基隆市 Keelung City	100.00	25.18	12.85	12.34	34.58	11.78	22.80	40.24	13.86	21.67	4.71
新竹市 Hsinchu City	100.00	18.37	9.58	8.79	30.13	8.76	21.37	51.51	13.22	26.52	11.77
宜蘭縣 Yilan County	100.00	40.11	21.51	18.60	26.63	6.12	20.51	33.26	10.46	18.03	4.78
新竹縣 Hsinchu County	100.00	25.60	15.08	10.51	35.03	13.31	21.72	39.38	13.70	19.43	6.24
中部地區 Central region	100.00	31.41	18.45	12.97	31.72	9.04	22.68	36.87	11.79	20.07	5.01
臺中市 Taichung City	100.00	22.23	11.58	10.65	33.45	8.24	25.21	44.33	14.10	24.05	6.18
苗栗縣 Miaoli County	100.00	35.02	21.13	13.89	34.48	11.19	23.29	30.49	10.30	16.35	3.85
彰化縣 Changhua County	100.00	38.89	24.87	14.01	30.44	7.93	22.51	30.67	9.87	16.57	4.23
南投縣 Nantou County	100.00	38.72	21.79	16.93	29.04	10.65	18.39	32.24	10.90	17.96	3.38
雲林縣 Yunlin County	100.00	44.92	28.57	16.35	27.20	11.29	15.91	27.88	8.22	15.61	4.05
南部地區 Southern region	100.00	28.52	16.88	11.64	32.42	9.94	22.48	39.06	11.54	22.47	5.05
臺南市 Tainan City	100.00	31.23	19.12	12.11	30.97	10.24	20.74	37.80	11.42	21.65	4.72
高雄市 Kaohsiung City	100.00	22.18	11.89	10.29	34.31	8.77	25.54	43.51	12.67	24.96	5.88
嘉義市 Chiayi City	100.00	13.97	6.15	7.82	28.79	11.77	17.02	57.23	15.13	34.31	7.79
嘉義縣 Chiayi County	100.00	47.85	31.67	16.18	26.88	9.95	16.94	25.26	7.28	14.29	3.68
屏東縣 Pingtung County	100.00	34.97	21.57	13.40	34.35	12.01	22.34	30.69	9.96	17.47	3.25
澎湖縣 Penghu County	100.00	34.66	23.45	11.21	30.33	14.50	15.83	35.01	9.23	22.78	3.00
東部地區 Eastern region	100.00	39.31	26.27	13.03	30.44	9.47	20.97	30.25	9.61	16.84	3.81
臺東縣 Taitung County	100.00	47.30	32.79	14.51	29.05	9.72	19.32	23.65	7.36	13.37	2.92
花蓮縣 Hualien County	100.00	33.99	21.94	12.05	31.36	9.30	22.07	34.64	11.11	19.14	4.40

TABLE 26. CIVILIAN POPULATION AGED 15 YEARS AND OVER
BY EDUCATIONAL ATTAINMENT AND AGE (Cont.)

2016													Unit : %
年 齡													6 5 歲 及以上 Years & over
1 5 ~ 2 4 歲 Years			2 5 ~ 4 4 歲 Years				4 5 ~ 6 4 歲 Years				Total		
合計	1 5 ~ 1 9 歲	2 0 ~ 2 4 歲	合計	2 5 ~ 2 9 歲	3 0 ~ 3 4 歲	3 5 ~ 3 9 歲	4 0 ~ 4 4 歲	合計	4 5 ~ 4 9 歲	5 0 ~ 5 4 歲		5 5 ~ 5 9 歲	
Total	Years	Years	Total	Years	Years	Years	Years	Total	Years	Years	Years	Years	
14.79	7.29	7.49	35.49	7.60	9.00	9.99	8.89	34.67	9.07	9.28	8.66	7.66	15.05
14.56	7.15	7.41	36.21	7.53	9.14	10.34	9.20	34.92	9.19	9.30	8.69	7.74	14.31
14.59	6.99	7.60	36.51	7.85	9.18	10.29	9.17	35.88	9.19	9.59	9.08	8.02	13.03
12.40	6.17	6.22	34.70	6.60	8.94	10.23	8.93	35.21	8.91	8.96	8.85	8.49	17.69
16.47	8.28	8.20	38.07	8.12	9.72	10.74	9.50	33.55	9.44	9.25	8.09	6.76	11.90
14.91	7.12	7.79	32.42	7.59	7.73	8.58	8.52	37.24	9.38	9.97	9.53	8.36	15.44
15.40	7.91	7.49	38.90	7.38	9.49	11.85	10.18	32.51	9.53	8.75	7.60	6.64	13.19
15.56	7.47	8.09	33.03	7.77	8.25	8.73	8.28	34.56	9.07	9.34	8.66	7.49	16.85
16.20	8.14	8.06	37.77	7.46	9.09	11.11	10.12	31.97	9.39	8.87	7.51	6.20	14.06
15.73	7.78	7.95	35.63	8.01	9.24	9.84	8.55	33.47	8.82	9.09	8.33	7.24	15.16
16.34	8.11	8.22	37.29	8.22	9.59	10.43	9.04	33.78	9.25	9.22	8.24	7.07	12.59
15.16	7.31	7.85	34.54	7.98	9.11	9.33	8.12	33.16	8.49	8.96	8.46	7.25	17.13
15.66	7.72	7.95	35.63	8.26	9.47	9.71	8.18	32.40	8.20	8.75	8.24	7.21	16.30
15.12	7.34	7.78	31.86	7.58	8.17	8.44	7.68	35.11	8.70	9.52	9.03	7.86	17.91
14.44	7.33	7.11	32.87	7.04	8.35	9.22	8.26	33.28	8.60	9.02	8.21	7.45	19.41
14.32	7.08	7.24	34.46	7.41	8.65	9.68	8.72	35.24	9.07	9.40	8.88	7.89	15.98
14.14	6.91	7.22	35.15	7.64	9.04	9.92	8.55	35.12	8.92	9.51	9.01	7.69	15.58
14.14	7.04	7.10	35.28	7.36	8.74	10.01	9.16	35.44	9.25	9.26	8.82	8.11	15.13
16.40	8.49	7.91	33.99	7.36	8.38	9.46	8.80	34.11	9.23	9.22	8.26	7.39	15.51
14.23	7.02	7.21	31.04	7.09	7.78	8.37	7.80	34.83	8.73	9.54	8.86	7.70	19.90
14.63	7.20	7.44	32.60	7.29	8.10	8.98	8.23	35.61	9.01	9.57	9.02	8.02	17.16
15.00	7.12	7.88	33.83	7.38	8.67	9.22	8.57	33.65	8.76	9.20	8.49	7.19	17.52
14.72	7.41	7.31	32.34	6.98	8.02	8.70	8.64	35.85	9.25	9.55	9.02	8.03	17.09
14.49	7.44	7.05	32.01	6.84	7.88	8.55	8.75	36.13	9.48	9.82	8.89	7.93	17.37
14.87	7.38	7.49	32.55	7.08	8.11	8.81	8.56	35.67	9.09	9.38	9.10	8.10	16.91

表 2 7 勞動力之教育程度與年齡

單位：千人

民國 1 0 5 年

地 區 別 District (or region)	總 計 Total	教 育 程 度 Educational attainment									
		國 中 及 以 下 Junior high & below			高 中 (職) Senior high & vocational			大 專 及 以 上 Junior college & above			
		合計 Total	國小 及以下 Primary school & below	國中 Junior high	合計 Total	高中 Senior high	高職 Voca- tional	合計 Total	專科 Junior college	大學 Uni- versity	研究所 Graduate school
臺灣地區 Taiwan Area	11 727	2 073	735	1 338	3 838	991	2 847	5 816	1 855	3 065	897
北部地區 Northern region	5 306	678	179	499	1 606	441	1 165	3 022	914	1 595	514
新北市 New Taipei City	2 027	313	80	233	694	201	493	1 019	379	511	130
臺北市 Taipei City	1 332	41	9	32	216	76	140	1 076	202	625	249
桃園市 Taoyuan City	1 055	163	43	120	400	85	315	492	185	248	59
基隆市 Keelung City	186	30	8	22	66	20	46	90	34	45	11
新竹市 Hsinchu City	214	22	6	17	65	14	51	127	34	62	31
宜蘭縣 Yilan County	230	71	22	50	66	11	55	93	33	47	14
新竹縣 Hsinchu County	261	37	11	26	99	35	64	125	47	58	20
中部地區 Central region	2 914	657	249	408	1 012	246	766	1 245	445	626	174
臺中市 Taichung City	1 359	194	57	137	481	97	384	684	242	344	99
苗栗縣 Miaoli County	278	60	20	40	112	31	81	107	40	53	14
彰化縣 Changhua County	657	192	83	108	227	50	176	238	88	119	31
南投縣 Nantou County	262	78	27	51	85	29	56	99	37	51	11
雲林縣 Yunlin County	357	133	62	71	107	40	68	117	38	59	19
南部地區 Southern region	3 241	660	268	392	1 129	278	851	1 452	462	793	196
臺南市 Tainan City	996	228	100	127	331	92	239	437	143	239	55
高雄市 Kaohsiung City	1 373	194	60	134	499	92	408	679	212	370	97
嘉義市 Chiayi City	132	11	2	9	37	13	24	83	23	47	13
嘉義縣 Chiayi County	272	111	57	54	82	27	55	79	26	41	12
屏東縣 Pingtung County	423	107	45	62	164	48	116	152	52	83	17
澎湖縣 Penghu County	46	9	4	6	15	6	9	21	6	13	2
東部地區 Eastern region	266	78	40	39	90	25	65	97	34	51	13
臺東縣 Taitung County	109	41	23	18	37	11	26	31	10	17	4
花蓮縣 Hualien County	157	37	17	20	53	15	39	66	24	34	9

TABLE 27. LABOR FORCE BY EDUCATIONAL ATTAINMENT AND AGE

2016														Unit : Thousand Persons
年 齡														
Age														
1 5 ~ 2 4 歲 Years			2 5 ~ 4 4 歲 Years					4 5 ~ 6 4 歲 Years				6 5 歲 及以上 Years & over		
合計	1 5 ~ 1 9 歲	2 0 ~ 2 4 歲	合計	2 5 ~ 2 9 歲	3 0 ~ 3 4 歲	3 5 ~ 3 9 歲	4 0 ~ 4 4 歲	合計	4 5 ~ 4 9 歲	5 0 ~ 5 4 歲	5 5 ~ 5 9 歲		6 0 ~ 6 4 歲	
Total	Years	Years	Total	Years	Years	Years	Years	Total	Years	Years	Years		Years	
926	125	801	6 222	1 400	1 621	1 690	1 512	4 320	1 478	1 323	962	556	259	
416	59	357	2 876	631	747	788	709	1 936	682	599	426	229	78	
159	22	137	1 101	252	284	296	269	744	258	230	168	87	23	
80	11	69	709	140	190	204	175	514	173	156	117	69	29	
99	15	84	590	133	154	159	143	356	134	114	72	35	10	
16	2	14	93	23	23	24	23	74	25	22	17	9	3	
17	2	14	122	24	30	36	32	74	28	23	14	8	2	
24	4	19	113	28	29	28	27	87	30	26	19	12	7	
22	3	19	148	31	36	42	39	88	34	28	17	9	3	
243	31	212	1 546	365	412	412	358	1 050	355	323	233	140	75	
109	13	95	750	174	199	202	175	477	172	149	101	55	24	
24	3	21	149	36	40	39	34	99	33	30	23	13	6	
57	7	50	348	84	94	91	78	233	75	72	54	33	18	
23	4	20	125	31	32	33	29	106	33	32	25	16	8	
29	4	25	174	39	46	47	42	135	42	40	30	23	19	
245	33	212	1 669	374	429	455	411	1 230	407	369	281	173	98	
78	11	67	508	115	133	139	121	376	119	113	89	54	34	
97	14	83	732	159	186	202	185	515	178	155	113	69	29	
10	1	8	70	15	17	19	18	50	17	16	10	7	3	
22	3	19	124	30	32	32	30	108	33	32	26	18	18	
34	3	31	211	49	54	56	51	164	53	49	38	24	13	
4	0	3	25	6	6	6	6	17	6	5	4	2	1	
23	3	20	131	30	33	34	34	104	35	32	23	15	8	
10	2	9	52	12	13	13	14	43	14	13	9	7	4	
13	1	11	79	18	20	21	20	61	21	19	13	8	4	

表 2 7 勞動力之教育程度與年齡 (續)

單位：%

民國 1 0 5 年

地 區 別 District (or region)	總 計 Total	教 育 程 度 Educational attainment									
		國 中 及 以 下 Junior high & below			高 中 (職) Senior high & vocational			大 專 及 以 上 Junior college & above			
		合計 Total	國小 及 以下 Primary school & below	國中 Junior high	合計 Total	高中 Senior high	高職 Voca- tional	合計 Total	專科 Junior college	大學 Uni- versity	研究所 Graduate school
臺灣地區 Taiwan Area	100.00	17.68	6.27	11.41	32.72	8.45	24.28	49.60	15.82	26.13	7.65
北部地區 Northern region	100.00	12.77	3.36	9.41	30.27	8.31	21.96	56.96	17.22	30.06	9.68
新北市 New Taipei City	100.00	15.46	3.95	11.51	34.25	9.92	24.33	50.29	18.68	25.20	6.40
臺北市 Taipei City	100.00	3.07	0.70	2.37	16.21	5.68	10.54	80.72	15.14	46.87	18.71
桃園市 Taoyuan City	100.00	15.44	4.10	11.33	37.93	8.02	29.91	46.63	17.50	23.53	5.60
基隆市 Keelung City	100.00	16.04	4.15	11.89	35.47	10.53	24.94	48.50	18.38	24.19	5.93
新竹市 Hsinchu City	100.00	10.37	2.58	7.79	30.24	6.42	23.82	59.39	16.08	28.93	14.38
宜蘭縣 Yilan County	100.00	30.95	9.37	21.59	28.60	4.87	23.73	40.45	14.19	20.35	5.90
新竹縣 Hsinchu County	100.00	14.24	4.22	10.02	37.96	13.43	24.54	47.80	18.08	22.07	7.65
中部地區 Central region	100.00	22.54	8.55	13.99	34.72	8.45	26.27	42.73	15.27	21.48	5.98
臺中市 Taichung City	100.00	14.27	4.17	10.11	35.38	7.10	28.28	50.35	17.78	25.29	7.27
苗栗縣 Miaoli County	100.00	21.56	7.18	14.38	40.15	10.98	29.18	38.28	14.26	19.07	4.96
彰化縣 Changhua County	100.00	29.19	12.71	16.48	34.50	7.68	26.82	36.31	13.39	18.12	4.80
南投縣 Nantou County	100.00	29.82	10.21	19.61	32.43	11.05	21.38	37.74	14.26	19.37	4.11
雲林縣 Yunlin County	100.00	37.21	17.44	19.76	30.09	11.13	18.96	32.70	10.74	16.54	5.42
南部地區 Southern region	100.00	20.37	8.26	12.11	34.84	8.58	26.26	44.79	14.26	24.47	6.06
臺南市 Tainan City	100.00	22.86	10.06	12.79	33.21	9.25	23.96	43.93	14.33	24.04	5.56
高雄市 Kaohsiung City	100.00	14.12	4.37	9.75	36.38	6.68	29.70	49.50	15.44	26.96	7.09
嘉義市 Chiayi City	100.00	8.63	1.82	6.82	28.34	9.85	18.48	63.03	17.73	35.43	9.87
嘉義縣 Chiayi County	100.00	40.75	20.81	19.94	30.22	9.90	20.32	29.03	9.44	15.09	4.51
屏東縣 Pingtung County	100.00	25.29	10.59	14.70	38.84	11.36	27.49	35.87	12.39	19.54	3.93
澎湖縣 Penghu County	100.00	20.32	7.68	12.64	33.39	13.70	19.69	46.29	13.35	28.84	4.10
東部地區 Eastern region	100.00	29.51	14.95	14.56	33.94	9.52	24.42	36.55	12.68	19.11	4.76
臺東縣 Taitung County	100.00	37.82	20.98	16.84	33.70	9.63	24.08	28.48	9.24	15.76	3.47
花蓮縣 Hualien County	100.00	23.71	10.74	12.97	34.11	9.44	24.67	42.18	15.08	21.44	5.66

TABLE 27. LABOR FORCE BY EDUCATIONAL ATTAINMENT AND AGE (Cont.)

2016													Unit : %	
年 齡														
1 5 ~ 2 4 歲 Years			2 5 ~ 4 4 歲 Years					4 5 ~ 6 4 歲 Years					6 5 歲 及以上 Years & over	
合計	1 5 ~ 1 9 歲	2 0 ~ 2 4 歲	合計	2 5 ~ 2 9 歲	3 0 ~ 3 4 歲	3 5 ~ 3 9 歲	4 0 ~ 4 4 歲	合計	4 5 ~ 4 9 歲	5 0 ~ 5 4 歲	5 5 ~ 5 9 歲	6 0 ~ 6 4 歲		
Total	Years	Years	Total	Years	Years	Years	Years	Total	Years	Years	Years	Years		
7.90	1.07	6.83	53.06	11.94	13.82	14.41	12.89	36.84	12.61	11.29	8.21	4.74	2.21	
7.84	1.11	6.73	54.20	11.90	14.09	14.86	13.36	36.49	12.85	11.29	8.03	4.32	1.47	
7.84	1.06	6.78	54.32	12.45	14.02	14.59	13.26	36.68	12.71	11.35	8.30	4.32	1.16	
5.98	0.83	5.15	53.21	10.51	14.29	15.27	13.13	38.61	12.95	11.68	8.82	5.16	2.21	
9.35	1.39	7.96	55.92	12.64	14.63	15.08	13.58	33.74	12.72	10.82	6.86	3.34	0.99	
8.75	1.08	7.68	49.89	12.29	12.28	12.74	12.57	39.97	13.68	12.06	9.34	4.88	1.40	
7.77	1.09	6.69	57.00	11.30	14.20	16.64	14.86	34.40	13.22	10.68	6.76	3.73	0.83	
10.30	1.87	8.43	49.00	12.18	12.57	12.36	11.89	37.72	13.02	11.46	8.19	5.05	2.98	
8.44	1.13	7.31	56.72	11.67	13.89	16.15	15.01	33.52	12.85	10.60	6.68	3.38	1.32	
8.33	1.06	7.27	53.06	12.52	14.13	14.14	12.27	36.04	12.18	11.08	7.99	4.79	2.58	
8.00	0.98	7.02	55.17	12.81	14.62	14.87	12.87	35.07	12.64	10.93	7.43	4.06	1.76	
8.66	1.00	7.66	53.47	12.78	14.46	14.07	12.16	35.57	11.95	10.91	8.19	4.51	2.29	
8.73	1.05	7.67	52.97	12.86	14.36	13.91	11.84	35.54	11.39	11.01	8.17	4.97	2.76	
8.85	1.37	7.48	47.79	11.99	12.34	12.49	10.97	40.24	12.43	12.15	9.61	6.06	3.11	
8.20	1.17	7.03	48.70	10.92	12.85	13.09	11.84	37.90	11.82	11.08	8.46	6.55	5.19	
7.55	1.00	6.54	51.50	11.55	13.23	14.04	12.68	37.94	12.56	11.38	8.66	5.33	3.01	
7.85	1.09	6.76	51.04	11.53	13.41	13.97	12.13	37.72	11.99	11.32	8.95	5.45	3.39	
7.04	0.99	6.06	53.29	11.58	13.54	14.72	13.46	37.53	12.99	11.28	8.26	5.00	2.13	
7.25	0.99	6.27	52.95	11.68	13.17	14.65	13.45	37.86	13.27	11.81	7.62	5.16	1.93	
8.07	1.06	7.01	45.60	11.04	11.57	11.85	11.15	39.72	12.11	11.65	9.45	6.50	6.61	
8.15	0.82	7.32	49.86	11.70	12.78	13.25	12.12	38.83	12.56	11.60	9.09	5.58	3.17	
8.33	0.86	7.47	53.85	12.46	14.20	14.09	13.10	36.36	12.69	11.04	8.55	4.08	1.46	
8.57	1.17	7.40	49.23	11.17	12.31	12.83	12.92	39.26	13.07	12.19	8.48	5.52	2.95	
9.40	1.50	7.89	47.60	10.75	12.08	11.99	12.77	39.56	12.74	12.23	8.52	6.07	3.44	
7.99	0.93	7.06	50.36	11.46	12.47	13.41	13.01	39.04	13.30	12.16	8.45	5.14	2.61	

表 2 8 年齡組別勞動力參與率

單位：%

民國 1 0 5 年

地 區 別 District (or region)	總計 Total	男 Male	女 Female	1 5 ~ 2 4 歲					
				合計 Total	男 Male	女 Female	1 5 ~ 1 9 歲 Years		
							小計 Total	男 Male	女 Female
臺灣地區 Taiwan Area	58.75	67.05	50.80	31.37	32.64	30.07	8.60	10.20	6.87
北部地區 Northern region	58.7	66.7	51.1	31.6	32.6	30.5	9.1	10.9	7.2
新北市 New Taipei City	59.1	67.8	51.0	31.8	32.8	30.7	9.0	10.9	6.9
臺北市 Taipei City	57.5	64.8	51.1	27.7	28.0	27.5	7.7	9.5	5.7
桃園市 Taoyuan City	59.5	67.3	52.0	33.8	34.7	32.8	10.0	11.6	8.2
基隆市 Keelung City	57.0	66.0	48.2	33.5	35.2	31.7	8.6	12.5	4.4
新竹市 Hsinchu City	60.2	67.9	53.1	30.4	32.2	28.6	8.3	9.8	6.6
宜蘭縣 Yilan County	58.3	68.0	48.6	38.6	41.3	35.8	14.6	16.3	12.7
新竹縣 Hsinchu County	58.3	64.6	51.9	30.4	32.1	28.6	8.1	8.3	7.9
中部地區 Central region	59.0	67.7	50.6	31.2	33.4	29.0	8.0	9.5	6.4
臺中市 Taichung City	58.6	67.0	50.8	28.7	29.9	27.4	7.1	8.3	5.8
苗栗縣 Miaoli County	58.5	67.1	49.6	33.4	36.6	30.1	8.0	8.8	7.1
彰化縣 Changhua County	59.8	68.8	50.6	33.3	36.3	30.1	8.2	10.2	5.9
南投縣 Nantou County	59.7	68.1	51.1	34.9	37.6	32.3	11.1	13.3	8.8
雲林縣 Yunlin County	59.2	68.1	49.9	33.6	36.6	30.5	9.5	11.1	7.7
南部地區 Southern region	58.8	67.2	50.7	31.0	31.9	30.1	8.3	9.8	6.8
臺南市 Tainan City	61.3	69.4	53.5	34.0	35.0	33.0	9.7	10.6	8.7
高雄市 Kaohsiung City	57.4	65.8	49.5	28.6	29.6	27.6	8.1	9.5	6.5
嘉義市 Chiayi City	57.8	64.4	51.8	25.6	26.3	24.8	6.7	8.4	5.0
嘉義縣 Chiayi County	59.5	68.3	50.3	33.8	34.9	32.6	9.0	10.8	7.0
屏東縣 Pingtung County	58.3	67.7	48.9	32.5	32.9	32.0	6.7	9.0	4.1
澎湖縣 Penghu County	52.5	61.8	43.3	29.2	26.4	31.9	6.3	7.5	5.0
東部地區 Eastern region	56.6	65.0	48.3	33.0	33.4	32.5	8.9	9.7	8.0
臺東縣 Taitung County	58.3	66.5	50.0	37.8	37.8	37.8	11.8	14.2	9.2
花蓮縣 Hualien County	55.5	64.0	47.1	29.8	30.6	29.0	7.0	6.8	7.2

TABLE 28. LABOR FORCE PARTICIPATION RATES BY AGE

2016												Unit : %
Years			25 ~ 44 歲									
20 ~ 24 歲			合計	男	女	25 ~ 29 歲			30 ~ 34 歲			
Years						Years			Years			
小計	男	女	Total	Male	Female	小計	男	女	小計	男	女	
Total	Male	Female				Total	Male	Female	Total	Male	Female	Total
53.53	55.64	51.49	87.82	94.85	81.01	92.23	94.08	90.38	90.16	97.48	83.11	
53.3	54.5	52.1	87.8	94.9	81.1	92.7	93.9	91.4	90.4	97.7	83.6	
52.7	53.8	51.7	88.0	95.0	81.2	93.7	94.3	93.1	90.2	97.8	83.0	
47.6	47.2	48.1	88.2	94.6	82.5	91.7	92.2	91.3	92.0	97.8	86.8	
57.8	59.0	56.5	87.3	95.2	79.8	92.5	95.0	90.1	89.5	98.0	81.4	
56.2	56.7	55.7	87.7	94.2	81.0	92.2	92.5	92.0	90.6	97.8	83.1	
53.8	56.9	50.7	88.3	96.1	81.0	92.3	95.7	88.9	90.1	98.5	82.5	
60.8	65.6	56.0	86.5	94.4	78.4	91.3	94.3	88.2	88.8	95.6	82.0	
52.9	57.2	48.5	87.6	93.6	81.6	91.2	92.7	89.7	89.2	96.3	82.2	
54.0	58.0	50.1	87.9	95.0	80.8	92.3	94.5	90.0	90.2	97.4	83.1	
50.0	52.3	47.8	86.8	94.2	79.7	91.4	93.5	89.2	89.4	96.8	82.3	
57.1	64.1	50.3	90.5	96.4	84.5	93.6	95.3	91.8	92.9	99.2	86.5	
57.7	62.8	52.6	88.8	95.7	81.7	93.0	95.8	90.1	90.6	97.8	83.2	
57.4	61.8	53.2	89.5	95.8	82.9	94.4	96.0	92.7	90.1	98.0	81.8	
58.5	64.8	52.5	87.8	95.0	80.1	91.9	93.7	90.1	91.1	97.3	84.8	
53.2	55.0	51.5	87.9	94.8	81.1	91.6	94.1	89.1	89.9	97.3	82.6	
57.3	60.0	54.8	89.0	95.2	83.0	92.5	94.6	90.3	90.9	97.3	84.6	
48.9	50.8	47.2	86.7	93.8	79.9	90.3	93.2	87.4	88.9	97.0	81.0	
45.8	46.5	45.1	90.0	95.6	85.0	91.7	92.7	90.7	90.9	94.8	87.2	
57.9	59.8	55.9	87.5	94.5	79.9	92.6	94.7	90.4	88.6	97.6	78.7	
57.5	58.2	56.8	89.2	96.8	81.4	93.6	95.6	91.6	92.0	98.7	85.2	
49.8	45.5	53.5	83.6	95.2	72.5	88.7	93.4	84.4	86.0	98.1	74.8	
57.3	60.2	54.8	86.2	93.7	78.5	90.6	93.6	87.7	87.0	95.7	78.0	
65.3	66.2	64.6	86.7	93.8	79.4	91.7	94.8	88.8	89.4	96.6	82.1	
52.3	56.7	48.5	85.9	93.7	77.9	89.9	92.8	87.1	85.4	95.2	75.3	

表 2 8 年齡組別勞動力參與率 (續)

地 區 別 District (or region)		民國 1 0 5 年											
		2 5 ~ 4 4 歲 Years						4 5 ~ 6 4 歲					
		3 5 ~ 3 9 歲 Years			4 0 ~ 4 4 歲 Years			合計 Total	男 Male	女 Female	4 5 ~ 4 9 歲 Years		
		小計 Total	男 Male	女 Female	小計 Total	男 Male	女 Female				小計 Total	男 Male	女 Female
臺灣地區 Taiwan Area	84.71	93.63	76.19	85.16	94.23	76.47	62.42	75.48	49.88	81.68	91.70	71.93	
北部地區 Northern region	84.3	93.3	76.0	85.2	94.7	76.3	61.3	74.7	49.1	82.0	92.2	72.5	
新北市 New Taipei City	83.8	93.1	75.0	85.5	95.0	76.5	60.4	75.5	47.1	81.7	92.2	72.1	
臺北市 Taipei City	85.9	94.2	78.7	84.5	93.9	76.4	63.1	75.0	52.6	83.7	93.8	75.0	
桃園市 Taoyuan City	83.5	93.2	74.4	85.0	94.8	75.7	59.8	72.8	47.6	80.1	90.9	69.8	
基隆市 Keelung City	84.5	93.0	76.2	84.1	93.6	74.7	61.1	75.8	46.8	83.1	92.6	73.5	
新竹市 Hsinchu City	84.6	92.8	77.2	87.9	98.1	78.3	63.7	75.0	53.0	83.6	93.1	74.4	
宜蘭縣 Yilan County	82.6	93.6	71.5	83.7	94.1	73.4	63.6	78.2	48.7	83.6	94.7	71.8	
新竹縣 Hsinchu County	84.8	91.6	78.3	86.5	93.8	79.0	61.1	71.0	50.5	79.8	87.0	72.0	
中部地區 Central region	84.9	94.2	75.6	84.8	93.8	75.9	63.6	76.5	50.5	81.5	91.8	71.1	
臺中市 Taichung City	83.6	93.4	74.4	83.4	93.2	74.6	60.9	74.7	48.2	80.1	91.1	70.2	
苗栗縣 Miaoli County	88.2	96.2	80.1	87.5	94.8	79.7	62.7	76.2	47.9	82.3	93.5	69.8	
彰化縣 Changhua County	85.6	94.8	76.0	86.4	94.3	78.1	65.5	78.6	51.7	83.0	93.1	72.0	
南投縣 Nantou County	88.3	95.5	80.8	85.2	93.4	76.8	68.4	79.9	56.1	85.2	93.3	76.5	
雲林縣 Yunlin County	84.1	94.2	73.6	85.0	94.8	74.1	67.5	76.9	56.0	81.4	89.9	70.6	
南部地區 Southern region	85.3	93.7	77.2	85.5	94.0	77.2	63.3	75.9	50.8	81.5	91.0	71.8	
臺南市 Tainan City	86.4	94.4	78.5	87.0	94.5	79.9	65.8	77.6	54.2	82.4	91.7	73.4	
高雄市 Kaohsiung City	84.4	92.3	76.9	84.4	93.0	76.1	60.8	74.2	48.1	80.7	90.2	71.3	
嘉義市 Chiayi City	89.5	97.8	82.4	88.3	96.6	81.5	64.1	75.8	53.4	83.1	92.7	74.5	
嘉義縣 Chiayi County	84.2	91.9	76.1	85.1	93.7	75.7	67.9	76.9	57.0	82.6	89.5	74.3	
屏東縣 Pingtung County	86.1	97.1	74.6	86.0	95.7	75.8	63.6	77.8	48.8	81.4	92.5	69.2	
澎湖縣 Penghu County	80.2	93.4	67.9	80.2	95.8	64.2	56.7	71.3	40.5	76.1	91.5	58.8	
東部地區 Eastern region	83.5	93.3	73.3	84.7	92.5	76.6	62.0	73.4	50.0	80.0	89.7	69.2	
臺東縣 Taitung County	81.8	91.2	72.0	85.2	93.1	76.5	63.9	74.4	52.3	78.4	89.2	65.5	
花蓮縣 Hualien County	84.6	94.7	74.1	84.4	92.0	76.7	60.8	72.7	48.4	81.2	90.0	71.6	

TABLE 28. LABOR FORCE PARTICIPATION RATES BY AGE (Cont.)

2016									Unit : %		
Years									65歲及以上 Years & over		
50~54歲 Years			55~59歲 Years			60~64歲 Years			合計 Total	男 Male	女 Female
小計 Total	男 Male	女 Female	小計 Total	男 Male	女 Female	小計 Total	男 Male	女 Female			
71.44	84.23	59.00	55.67	70.60	41.40	36.35	50.70	22.90	8.61	13.66	4.28
71.3	84.8	58.9	54.2	69.7	40.2	32.7	47.1	19.8	6.0	9.8	2.8
70.0	85.6	56.2	54.0	71.3	38.9	31.8	48.3	17.4	5.2	8.5	2.5
75.0	85.9	65.4	57.3	71.3	45.0	35.0	48.3	23.1	7.2	12.1	3.1
69.5	82.1	57.6	50.4	65.2	36.5	29.4	43.0	17.1	4.9	7.5	2.6
68.9	84.4	53.4	55.8	73.6	38.6	33.3	48.3	19.2	5.2	8.0	2.7
73.6	85.5	61.7	53.6	66.7	41.4	33.8	43.2	25.5	3.8	6.6	1.5
71.5	85.8	56.6	55.1	72.6	37.4	39.3	54.1	24.7	10.3	16.4	5.0
69.7	82.9	55.3	51.9	62.2	40.4	31.8	39.6	23.8	5.5	8.7	2.5
71.9	84.7	58.9	56.7	71.9	41.2	39.1	52.6	25.6	10.0	16.3	4.7
69.5	84.6	55.7	52.9	70.3	37.0	33.6	45.8	22.4	8.2	13.8	3.4
71.2	84.5	56.5	56.6	70.9	40.9	36.4	51.2	20.8	7.8	13.5	2.7
75.2	86.9	62.6	59.2	73.4	44.2	41.2	57.2	24.6	10.1	16.4	4.8
76.2	86.2	65.3	63.5	77.1	49.0	45.9	60.3	30.8	10.4	16.2	5.3
72.8	80.0	63.6	61.0	71.8	48.1	52.1	62.9	40.0	15.9	24.4	8.8
71.2	83.2	59.1	57.3	71.3	43.6	39.7	54.6	25.5	11.1	17.0	6.0
73.0	85.0	61.1	60.9	73.2	48.6	43.5	57.4	29.6	13.3	20.5	7.3
69.9	82.3	57.9	53.8	69.5	39.1	35.4	50.6	21.8	8.1	12.3	4.4
74.0	85.3	63.6	53.3	65.4	42.1	40.4	55.0	26.9	7.2	10.9	4.2
72.7	79.8	63.7	63.6	73.9	50.9	50.3	62.2	36.8	19.8	30.1	11.2
70.7	84.6	55.6	58.8	73.0	44.4	40.6	57.3	24.1	10.8	17.3	4.9
63.0	77.8	46.2	52.9	66.4	37.3	29.7	43.2	15.8	4.4	5.2	3.7
72.2	81.4	62.1	53.2	65.3	40.8	38.9	52.5	25.9	9.8	15.0	5.3
72.6	79.6	64.3	55.9	65.8	45.3	44.6	57.6	32.4	11.5	17.4	6.5
72.0	82.7	60.7	51.5	64.9	38.0	35.2	49.2	21.5	8.6	13.3	4.4

表 2 9 教育程度別勞動力參與率

單位：%

民國105年

地 區 別 District (or region)	總計 Total	男 Male	女 Female	國 中 及 以 下					
				合計 Total	男 Male	女 Female	國小及以下 Primary school & below		
							小計 Total	男 Male	女 Female
臺灣地區 Taiwan Area	58.75	67.05	50.80	40.37	54.20	25.43	25.31	35.86	16.75
北部地區 Northern region	58.7	66.7	51.1	37.1	51.9	22.1	19.0	28.4	12.6
新北市 New Taipei City	59.1	67.8	51.0	37.4	52.8	21.3	18.6	29.1	11.4
臺北市 Taipei City	57.5	64.8	51.1	32.9	49.4	17.8	18.5	29.6	13.5
桃園市 Taoyuan City	59.5	67.3	52.0	36.7	50.3	24.0	18.8	25.5	14.7
基隆市 Keelung City	57.0	66.0	48.2	36.3	50.4	19.0	18.4	27.4	10.6
新竹市 Hsinchu City	60.2	67.9	53.1	34.0	49.4	18.8	16.3	26.0	10.2
宜蘭縣 Yilan County	58.3	68.0	48.6	45.0	60.1	27.4	25.4	36.2	15.5
新竹縣 Hsinchu County	58.3	64.6	51.9	32.4	43.8	21.8	16.3	22.9	11.7
中部地區 Central region	59.0	67.7	50.6	42.4	55.6	26.8	27.4	38.2	17.3
臺中市 Taichung City	58.6	67.0	50.8	37.7	50.9	23.4	21.1	30.5	13.6
苗栗縣 Miaoli County	58.5	67.1	49.6	36.0	48.9	23.9	19.9	28.4	13.7
彰化縣 Changhua County	59.8	68.8	50.6	44.9	58.0	28.2	30.5	41.9	18.5
南投縣 Nantou County	59.7	68.1	51.1	46.0	59.1	29.1	28.0	38.4	17.9
雲林縣 Yunlin County	59.2	68.1	49.9	49.1	61.4	32.4	36.2	46.8	24.3
南部地區 Southern region	58.8	67.2	50.7	42.0	55.0	28.0	28.8	39.0	20.3
臺南市 Tainan City	61.3	69.4	53.5	44.9	57.1	31.6	32.3	42.0	23.9
高雄市 Kaohsiung City	57.4	65.8	49.5	36.6	49.7	23.9	21.1	29.0	15.9
嘉義市 Chiayi City	57.8	64.4	51.8	35.7	54.0	22.6	17.1	27.6	13.2
嘉義縣 Chiayi County	59.5	68.3	50.3	50.7	62.4	35.0	39.1	49.9	27.6
屏東縣 Pingtung County	58.3	67.7	48.9	42.2	55.5	26.8	28.6	39.4	18.6
澎湖縣 Penghu County	52.5	61.8	43.3	30.8	45.1	15.3	17.2	27.1	8.6
東部地區 Eastern region	56.6	65.0	48.3	42.5	56.6	26.7	32.2	44.5	20.7
臺東縣 Taitung County	58.3	66.5	50.0	46.6	59.6	31.8	37.3	49.0	25.5
花蓮縣 Hualien County	55.5	64.0	47.1	38.7	53.7	22.1	27.2	39.7	16.2

TABLE 29. LABOR FORCE PARTICIPATION RATES BY EDUCATIONAL ATTAINMENT

2016												Unit : %
Junior high & below			高 中 (職) Senior high & vocational									
國 中 Junior high			合計 Total	男 Male	女 Female	高 中 Senior high			高 職 Vocational			
小計 Total	男 Male	女 Female				小計 Total	男 Male	女 Female	小計 Total	男 Male	女 Female	
60.00	71.63	41.56	62.06	71.77	52.01	50.41	59.54	40.67	67.48	77.60	57.17	
56.3	68.5	37.4	59.8	69.2	50.3	47.6	56.2	38.2	66.2	76.5	56.2	
57.2	69.4	37.6	61.9	72.3	52.1	50.1	58.8	40.4	68.5	80.9	57.9	
42.8	56.4	22.8	48.6	59.3	37.9	38.8	50.3	27.5	56.3	66.2	46.2	
56.0	67.5	39.4	62.5	70.4	54.1	47.9	54.0	40.4	68.1	77.1	58.9	
54.9	67.8	31.9	58.4	70.5	46.7	50.9	60.6	40.3	62.3	76.1	49.7	
53.4	65.0	34.1	60.5	69.0	50.7	44.1	51.0	37.3	67.2	75.7	56.8	
67.6	82.0	45.7	62.6	72.2	52.9	46.4	54.6	36.3	67.4	78.1	57.2	
55.6	64.7	42.6	63.2	68.2	57.5	58.9	64.3	53.1	65.9	70.5	60.4	
63.7	75.0	45.2	64.6	74.5	53.6	55.2	64.7	44.9	68.4	78.4	57.2	
55.7	67.4	38.2	62.0	72.0	51.0	50.6	60.1	40.6	65.8	75.8	54.6	
60.5	71.5	45.3	68.1	75.4	59.5	57.4	64.5	49.0	73.3	80.6	64.5	
70.3	81.2	51.2	67.7	78.0	55.9	57.8	67.0	47.7	71.2	81.8	58.8	
69.1	79.4	50.0	66.6	77.1	55.9	61.9	73.1	50.4	69.4	79.5	59.1	
71.6	82.1	51.8	65.5	76.0	53.8	58.4	68.6	46.6	70.6	81.3	58.8	
61.2	72.2	43.7	63.2	73.1	53.1	50.8	60.6	40.8	68.7	78.6	58.5	
64.7	75.2	48.3	65.7	74.8	56.2	55.4	65.1	45.2	70.8	79.6	61.7	
54.4	65.6	37.8	60.9	70.8	51.0	43.8	52.7	35.3	66.8	76.8	56.6	
50.3	64.5	34.2	56.9	65.4	49.2	48.3	55.3	42.0	62.7	72.4	54.1	
73.4	81.0	57.1	66.9	76.3	57.3	59.3	69.2	48.4	71.4	80.6	62.3	
64.0	75.7	44.9	66.0	77.7	53.6	55.2	66.6	42.5	71.8	83.9	59.4	
59.2	72.6	35.9	57.8	71.2	46.1	49.6	63.5	40.2	65.3	76.8	52.8	
63.3	75.6	43.2	63.1	71.6	54.6	56.9	64.9	48.5	66.0	74.7	57.3	
67.7	79.6	49.6	67.7	75.6	59.8	57.7	66.5	47.6	72.7	80.7	65.2	
59.7	72.5	37.7	60.4	69.2	51.4	56.4	63.7	49.0	62.1	71.5	52.4	

表 29 教育程度別勞動力參與率（續）

TABLE 29. LABOR FORCE PARTICIPATION RATES BY EDUCATIONAL ATTAINMENT (Cont.)

單位：%		民國105年 2016										Unit：%	
地 區 別 District (or region)		大 專 及 以 上 Junior college & above											
		合計 Total	男 Male	女 Female	專 科 Junior college			大 學 University			研 究 所 Graduate school		
					小計 Total	男 Male	女 Female	小計 Total	男 Male	女 Female	小計 Total	男 Male	女 Female
臺灣地區 Taiwan Area	67.29	71.99	63.34	74.04	81.51	66.65	62.83	65.53	60.83	71.14	74.49	67.87	
北部地區 Northern region	66.7	71.6	62.5	73.6	80.6	66.1	62.1	65.1	59.8	71.6	75.7	67.5	
新北市 New Taipei City	69.4	73.6	65.7	76.0	84.1	68.0	64.5	65.7	63.6	72.5	74.1	70.7	
臺北市 Taipei City	61.5	67.5	56.5	64.9	73.7	55.7	57.6	62.3	53.9	70.6	76.6	65.3	
桃園市 Taoyuan City	71.3	75.3	67.8	77.8	82.5	72.0	67.0	69.6	65.1	72.6	73.8	71.4	
基隆市 Keelung City	68.7	73.5	64.6	75.5	83.0	67.9	63.6	64.7	62.8	71.8	78.8	64.5	
新竹市 Hsinchu City	69.5	74.5	65.4	73.3	76.1	69.7	65.7	70.8	62.0	73.6	81.3	69.0	
宜蘭縣 Yilan County	70.9	75.5	67.1	79.1	84.8	73.4	65.8	68.2	64.2	72.1	77.4	65.8	
新竹縣 Hsinchu County	70.8	74.5	67.1	77.0	80.0	73.1	66.2	69.4	63.9	71.5	74.3	67.3	
中部地區 Central region	68.4	73.3	64.7	76.5	85.2	68.8	63.2	65.3	61.8	70.5	72.7	68.5	
臺中市 Taichung City	66.6	72.1	62.4	73.9	83.2	66.0	61.7	64.8	59.5	69.0	71.4	66.7	
苗栗縣 Miaoli County	73.4	77.4	69.5	81.0	85.8	75.3	68.2	70.6	66.4	75.3	78.1	71.3	
彰化縣 Changhua County	70.7	75.6	67.4	81.1	89.7	74.1	65.3	66.4	64.7	67.7	73.2	64.4	
南投縣 Nantou County	69.8	72.5	67.8	78.0	84.7	72.7	64.4	64.1	64.6	72.6	74.7	70.6	
雲林縣 Yunlin County	69.5	73.3	67.0	77.4	87.6	66.7	62.8	61.6	63.3	79.4	74.0	83.1	
南部地區 Southern region	67.4	71.8	63.7	72.6	80.3	65.3	64.0	66.7	62.0	70.6	72.8	68.4	
臺南市 Tainan City	71.2	76.0	67.3	77.0	84.3	70.1	68.1	71.1	65.8	72.1	75.9	68.6	
高雄市 Kaohsiung City	65.3	70.1	61.0	70.0	78.2	62.0	62.0	65.2	59.3	69.2	71.4	67.0	
嘉義市 Chiayi City	63.6	66.2	61.2	67.7	71.6	63.5	59.7	61.9	57.7	73.2	71.8	74.9	
嘉義縣 Chiayi County	68.4	73.3	65.0	77.1	87.1	69.2	62.9	64.9	61.8	72.8	72.2	73.8	
屏東縣 Pingtung County	68.2	71.7	65.3	72.6	81.3	64.9	65.2	65.4	65.1	70.6	72.2	68.3	
澎湖縣 Penghu County	69.4	71.3	67.5	76.0	78.2	72.7	66.5	66.8	66.1	71.7	78.0	66.3	
東部地區 Eastern region	68.4	70.4	66.7	74.7	78.4	71.4	64.3	63.6	64.7	70.8	75.3	64.0	
臺東縣 Taitung County	70.2	70.4	70.1	73.2	76.1	70.7	68.7	68.3	69.1	69.4	65.6	73.9	
花蓮縣 Hualien County	67.6	70.4	65.2	75.4	79.4	71.8	62.2	61.4	62.7	71.5	79.0	58.6	

表 3 0 婚姻狀況別勞動力參與率

TABLE 30. LABOR FORCE PARTICIPATION RATES BY MARITAL STATUS

單位：%		民國 1 0 5 年 2016											Unit：%
地 區 別 District (or region)	總計 Total	男 Male	女 Female	未 婚 Never married			有配偶或同居 Married, spouse present or cohabited			離婚、分居或喪偶 Divorced, separated or widowed			
				合計	男	女	合計	男	女	合計	男	女	
				Total	Male	Female	Total	Male	Female	Total	Male	Female	
臺灣地區 Taiwan Area	58.75	67.05	50.80	64.08	65.91	62.05	59.31	69.79	49.17	38.22	53.80	29.81	
北部地區 Northern region	58.7	66.7	51.1	64.6	66.2	63.0	58.5	68.5	49.0	37.7	55.2	29.1	
新北市 New Taipei City	59.1	67.8	51.0	66.3	67.9	64.6	57.8	69.1	47.2	40.0	58.3	30.6	
臺北市 Taipei City	57.5	64.8	51.1	65.5	66.5	64.5	56.1	65.2	47.5	30.2	45.7	24.2	
桃園市 Taoyuan City	59.5	67.3	52.0	61.9	63.9	59.6	61.7	71.0	52.7	40.3	56.2	32.3	
基隆市 Keelung City	57.0	66.0	48.2	64.8	66.9	62.5	56.3	67.7	45.1	33.7	50.2	24.9	
新竹市 Hsinchu City	60.2	67.9	53.1	61.6	64.8	58.1	62.9	71.3	55.0	38.0	54.5	29.7	
宜蘭縣 Yilan County	58.3	68.0	48.6	64.0	66.0	61.6	59.1	70.3	47.6	38.6	61.4	26.1	
新竹縣 Hsinchu County	58.3	64.6	51.9	59.1	60.8	57.1	61.4	68.6	54.2	39.2	54.5	29.2	
中部地區 Central region	59.0	67.7	50.6	63.1	65.3	60.5	60.7	71.8	49.8	37.9	52.3	29.8	
臺中市 Taichung City	58.6	67.0	50.8	62.0	63.7	60.2	59.8	71.5	48.7	39.9	53.1	33.6	
苗栗縣 Miaoli County	58.5	67.1	49.6	64.4	68.2	59.4	59.6	69.2	50.2	36.0	50.4	26.9	
彰化縣 Changhua County	59.8	68.8	50.6	64.8	67.2	61.9	61.4	72.6	50.0	35.0	51.2	25.4	
南投縣 Nantou County	59.7	68.1	51.1	64.3	67.0	61.2	61.6	71.4	51.7	40.9	56.7	30.2	
雲林縣 Yunlin County	59.2	68.1	49.9	62.2	64.6	59.3	63.1	73.5	51.9	35.4	49.8	25.9	
南部地區 Southern region	58.8	67.2	50.7	64.3	66.2	62.1	59.5	70.3	48.9	39.1	53.3	30.9	
臺南市 Tainan City	61.3	69.4	53.5	66.5	68.2	64.6	62.5	73.1	52.4	40.6	53.7	32.9	
高雄市 Kaohsiung City	57.4	65.8	49.5	63.2	65.5	60.8	57.2	68.0	46.9	39.4	53.7	31.0	
嘉義市 Chiayi City	57.8	64.4	51.8	60.3	61.0	59.6	60.1	68.3	51.9	37.7	51.4	32.7	
嘉義縣 Chiayi County	59.5	68.3	50.3	62.6	64.1	60.8	62.7	73.4	51.2	37.7	53.7	27.8	
屏東縣 Pingtung County	58.3	67.7	48.9	65.2	67.2	62.8	58.9	70.8	46.6	37.7	52.8	28.8	
澎湖縣 Penghu County	52.5	61.8	43.3	61.2	61.4	61.0	52.3	66.0	37.8	29.5	40.7	22.2	
東部地區 Eastern region	56.6	65.0	48.3	62.4	64.5	59.7	58.1	67.6	48.7	38.9	54.9	30.2	
臺東縣 Taitung County	58.3	66.5	50.0	64.5	66.3	61.9	60.3	69.4	51.5	40.5	56.5	31.0	
花蓮縣 Hualien County	55.5	64.0	47.1	61.1	63.3	58.3	56.8	66.5	46.9	37.6	53.4	29.7	

表 3 1 就業者之教育程度與年齡

單位：千人

民國 1 0 5 年

地 區 別 District (or region)	總 計 Total	教 育 程 度 Educational attainment									
		國 中 及 以 下 Junior high & below			高 中 (職) Senior high & vocational			大 專 及 以 上 Junior college & above			
		合計 Total	國小 及以下 Primary school & below	國中 Junior high	合計 Total	高中 Senior high	高職 Voca- tional	合計 Total	專科 Junior college	大學 Uni- versity	研究所 Graduate school
臺灣地區 Taiwan Area	11 267	2 009	718	1 291	3 688	951	2 737	5 571	1 801	2 900	870
北部地區 Northern region	5 096	651	173	478	1 541	423	1 118	2 904	886	1 517	501
新北市 New Taipei City	1 947	304	79	225	666	194	473	977	366	484	127
臺北市 Taipei City	1 280	39	9	30	207	72	135	1 034	195	596	243
桃園市 Taoyuan City	1 012	155	41	114	384	80	304	473	180	236	58
基隆市 Keelung City	179	29	7	21	64	19	45	86	33	42	11
新竹市 Hsinchu City	206	21	5	16	62	13	49	123	33	59	31
宜蘭縣 Yilan County	221	68	20	47	63	11	53	90	32	45	13
新竹縣 Hsinchu County	251	36	11	25	95	34	61	121	47	55	20
中部地區 Central region	2 802	642	246	396	974	235	739	1 185	433	586	167
臺中市 Taichung City	1 307	190	56	134	464	92	372	653	235	324	94
苗栗縣 Miaoli County	268	58	19	39	107	29	78	102	39	50	13
彰化縣 Changhua County	631	188	82	105	218	49	169	226	86	110	30
南投縣 Nantou County	252	76	26	50	82	28	54	93	36	48	10
雲林縣 Yunlin County	343	130	62	68	103	38	65	111	38	54	19
南部地區 Southern region	3 114	640	261	379	1 086	268	817	1 388	449	749	189
臺南市 Tainan City	957	221	98	123	317	88	228	419	139	226	54
高雄市 Kaohsiung City	1 318	187	58	129	480	89	391	651	206	351	94
嘉義市 Chiayi City	127	11	2	9	35	12	23	80	23	45	13
嘉義縣 Chiayi County	262	108	56	52	79	26	53	75	25	39	11
屏東縣 Pingtung County	406	104	44	60	159	46	113	142	50	77	16
澎湖縣 Penghu County	44	9	4	6	15	6	9	20	6	12	2
東部地區 Eastern region	256	75	38	37	87	24	63	93	33	48	13
臺東縣 Taitung County	105	40	22	18	35	10	25	30	10	16	4
花蓮縣 Hualien County	151	35	16	19	52	14	37	64	23	32	9

TABLE 31. EMPLOYED PERSONS BY EDUCATIONAL ATTAINMENT AND AGE

2016													Unit : Thousand Persons	
年 齡														
1 5 ~ 2 4 歲 Years			2 5 ~ 4 4 歲 Years					4 5 ~ 6 4 歲 Years				6 5 歲 及以上 Years & over		
合計 Total	1 5 ~ 1 9 歲 Years	2 0 ~ 2 4 歲 Years	合計 Total	2 5 ~ 2 9 歲 Years	3 0 ~ 3 4 歲 Years	3 5 ~ 3 9 歲 Years	4 0 ~ 4 4 歲 Years	合計 Total	4 5 ~ 4 9 歲 Years	5 0 ~ 5 4 歲 Years	5 5 ~ 5 9 歲 Years		6 0 ~ 6 4 歲 Years	
814	114	700	5 968	1 305	1 559	1 632	1 471	4 227	1 441	1 295	944	547	258	
370	54	316	2 757	588	721	760	688	1 891	664	585	418	225	78	
141	20	121	1 057	237	275	284	262	726	252	225	164	85	23	
71	10	61	674	128	182	195	169	506	168	153	117	68	29	
88	13	75	567	125	149	155	138	347	130	111	71	35	10	
15	2	13	89	22	22	23	23	72	25	22	17	9	3	
15	2	13	118	23	29	35	31	72	27	22	14	8	2	
22	4	18	109	27	28	28	27	83	29	25	18	11	7	
20	3	17	143	28	35	41	38	85	32	27	17	9	3	
212	28	184	1 484	340	396	398	349	1 031	347	317	230	138	75	
97	13	84	719	162	192	194	171	468	168	146	99	55	24	
21	2	18	144	34	39	38	33	96	32	29	22	12	6	
50	6	44	333	78	91	89	76	230	73	71	53	32	18	
20	3	17	120	29	31	32	28	104	32	32	25	16	8	
24	3	21	167	37	43	45	42	133	41	39	30	23	19	
211	29	182	1 602	349	411	441	401	1 204	397	362	275	170	97	
67	9	58	488	108	129	135	117	368	117	110	87	53	34	
83	12	71	703	148	178	196	181	503	173	151	111	67	29	
8	1	7	67	14	17	19	17	49	17	15	10	7	3	
19	3	17	119	28	30	31	30	106	32	31	25	17	18	
30	3	27	201	45	51	54	50	162	52	49	38	24	13	
3	0	2	24	5	6	6	6	17	6	5	4	2	1	
20	3	17	126	28	31	33	34	101	34	32	22	14	8	
9	1	8	50	11	13	13	14	42	13	13	9	6	4	
11	1	10	76	17	19	21	20	59	20	19	12	8	4	

表 3 1 就業者之教育程度與年齡 (續)

單位：%

民國 1 0 5 年

地 區 別 District (or region)	總 計 Total	教 育 程 度 Educational attainment									
		國 中 及 以 下 Junior high & below			高 中 (職) Senior high & vocational			大 專 及 以 上 Junior college & above			
		合計 Total	國小 及以下 Primary school & below	國中 Junior high	合計 Total	高中 Senior high	高職 Voca- tional	合計 Total	專科 Junior college	大學 Uni- versity	研究所 Graduate school
臺灣地區 Taiwan Area	100.00	17.83	6.37	11.46	32.73	8.44	24.29	49.44	15.98	25.74	7.72
北部地區 Northern region	100.00	12.78	3.39	9.39	30.24	8.30	21.94	56.99	17.38	29.77	9.84
新北市 New Taipei City	100.00	15.61	4.05	11.56	34.22	9.95	24.27	50.17	18.81	24.86	6.50
臺北市 Taipei City	100.00	3.08	0.71	2.36	16.16	5.61	10.55	80.77	15.24	46.54	18.99
桃園市 Taoyuan City	100.00	15.29	4.05	11.24	37.95	7.90	30.04	46.76	17.79	23.29	5.68
基隆市 Keelung City	100.00	15.98	4.11	11.87	35.71	10.79	24.92	48.31	18.59	23.72	6.00
新竹市 Hsinchu City	100.00	10.19	2.64	7.55	30.09	6.49	23.60	59.72	16.03	28.81	14.88
宜蘭縣 Yilan County	100.00	30.55	9.17	21.38	28.73	4.96	23.76	40.72	14.30	20.35	6.07
新竹縣 Hsinchu County	100.00	14.29	4.24	10.05	37.64	13.45	24.19	48.07	18.52	21.75	7.80
中部地區 Central region	100.00	22.93	8.79	14.15	34.76	8.40	26.36	42.31	15.46	20.90	5.95
臺中市 Taichung City	100.00	14.56	4.30	10.26	35.50	7.03	28.47	49.94	17.94	24.77	7.23
苗栗縣 Miaoli County	100.00	21.84	7.28	14.56	39.99	10.84	29.15	38.16	14.56	18.64	4.96
彰化縣 Changhua County	100.00	29.72	13.02	16.70	34.51	7.69	26.82	35.77	13.57	17.48	4.72
南投縣 Nantou County	100.00	30.32	10.51	19.82	32.61	11.16	21.45	37.07	14.11	18.86	4.09
雲林縣 Yunlin County	100.00	37.74	17.97	19.77	29.91	11.00	18.91	32.35	11.15	15.74	5.46
南部地區 Southern region	100.00	20.56	8.37	12.18	34.87	8.62	26.25	44.57	14.42	24.06	6.09
臺南市 Tainan City	100.00	23.10	10.21	12.89	33.11	9.25	23.87	43.79	14.52	23.64	5.63
高雄市 Kaohsiung City	100.00	14.18	4.37	9.80	36.42	6.75	29.66	49.41	15.64	26.64	7.12
嘉義市 Chiayi City	100.00	8.64	1.81	6.83	28.01	9.74	18.27	63.35	18.04	35.18	10.12
嘉義縣 Chiayi County	100.00	41.12	21.23	19.89	30.21	10.00	20.21	28.67	9.50	14.82	4.35
屏東縣 Pingtung County	100.00	25.71	10.84	14.87	39.23	11.41	27.82	35.06	12.30	18.85	3.91
澎湖縣 Penghu County	100.00	21.07	7.98	13.09	34.31	14.00	20.32	44.61	13.70	27.33	3.59
東部地區 Eastern region	100.00	29.43	15.03	14.39	34.03	9.56	24.47	36.54	12.95	18.69	4.91
臺東縣 Taitung County	100.00	38.31	21.40	16.90	33.59	9.50	24.09	28.11	9.37	15.15	3.59
花蓮縣 Hualien County	100.00	23.23	10.59	12.64	34.34	9.60	24.74	42.43	15.44	21.16	5.83

TABLE 31. EMPLOYED PERSONS BY EDUCATIONAL ATTAINMENT AND AGE (Cont.)

2016													Unit : %	
年 齡														
1 5 ~ 2 4 歲 Years			2 5 ~ 4 4 歲 Years					4 5 ~ 6 4 歲 Years					6 5 歲 及以上 Years & over	
合計	1 5 ~ 1 9 歲	2 0 ~ 2 4 歲	合計	2 5 ~ 2 9 歲	3 0 ~ 3 4 歲	3 5 ~ 3 9 歲	4 0 ~ 4 4 歲	合計	4 5 ~ 4 9 歲	5 0 ~ 5 4 歲	5 5 ~ 5 9 歲	6 0 ~ 6 4 歲		
Total	Years	Years	Total	Years	Years	Years	Years	Total	Years	Years	Years	Years		
7.22	1.01	6.21	52.97	11.59	13.84	14.49	13.06	37.52	12.79	11.49	8.38	4.86	2.29	
7.27	1.06	6.20	54.09	11.55	14.14	14.91	13.49	37.11	13.03	11.47	8.19	4.41	1.53	
7.22	1.01	6.21	54.29	12.15	14.10	14.58	13.46	37.29	12.95	11.53	8.43	4.38	1.20	
5.54	0.80	4.74	52.63	9.96	14.24	15.21	13.22	39.54	13.14	11.95	9.11	5.34	2.30	
8.72	1.32	7.41	56.00	12.32	14.72	15.34	13.62	34.24	12.86	10.96	6.99	3.43	1.03	
8.22	1.11	7.11	49.92	12.24	12.32	12.75	12.61	40.41	13.82	12.14	9.47	4.97	1.45	
7.13	0.99	6.15	57.18	10.99	14.30	16.84	15.05	34.82	13.32	10.71	6.91	3.88	0.87	
9.80	1.84	7.97	49.33	12.08	12.62	12.50	12.13	37.76	13.23	11.51	8.05	4.97	3.11	
7.80	1.15	6.65	56.90	11.31	14.07	16.35	15.18	33.92	12.88	10.79	6.81	3.45	1.37	
7.57	1.00	6.57	52.96	12.14	14.13	14.21	12.47	36.79	12.37	11.30	8.19	4.92	2.68	
7.39	0.98	6.41	55.01	12.39	14.67	14.86	13.08	35.77	12.83	11.14	7.61	4.19	1.83	
7.69	0.87	6.82	53.87	12.68	14.62	14.23	12.34	36.06	12.14	11.00	8.33	4.58	2.38	
7.99	1.00	6.99	52.77	12.36	14.35	14.05	12.01	36.37	11.61	11.30	8.34	5.11	2.87	
7.94	1.28	6.65	47.51	11.67	12.29	12.52	11.02	41.32	12.54	12.52	9.97	6.29	3.24	
7.13	1.00	6.13	48.78	10.74	12.67	13.25	12.12	38.69	12.06	11.28	8.73	6.61	5.40	
6.77	0.92	5.85	51.44	11.20	13.21	14.16	12.88	38.66	12.74	11.62	8.84	5.46	3.12	
6.99	0.97	6.02	51.06	11.27	13.44	14.09	12.25	38.44	12.23	11.53	9.12	5.56	3.51	
6.33	0.92	5.41	53.33	11.24	13.50	14.90	13.70	38.13	13.13	11.48	8.42	5.10	2.21	
6.54	0.86	5.68	52.79	11.32	13.07	14.62	13.78	38.66	13.45	12.05	7.86	5.31	2.01	
7.37	1.01	6.36	45.37	10.70	11.53	11.83	11.31	40.39	12.05	12.00	9.67	6.67	6.88	
7.43	0.81	6.61	49.37	11.12	12.67	13.22	12.36	39.91	12.84	11.96	9.32	5.79	3.30	
6.35	0.76	5.59	54.53	12.13	14.57	14.54	13.29	37.60	13.09	11.41	8.87	4.24	1.51	
7.94	1.12	6.82	49.34	10.89	12.31	13.00	13.14	39.66	13.24	12.40	8.44	5.58	3.06	
8.63	1.42	7.20	47.52	10.52	12.03	12.04	12.92	40.28	12.83	12.50	8.77	6.17	3.57	
7.46	0.90	6.56	50.60	11.15	12.50	13.66	13.29	39.23	13.52	12.33	8.20	5.17	2.71	

表 3 2 就業者之行業

單位：千人

民國 1 0 5 年

地 區 別 District (or region)	總計 Total	男 Male	女 Female	農、林、漁、牧業 Agriculture, Forestry, Fishing & Animal Husbandry			工業		
				合計 Total	男 Male	女 Female	合計 Total	男 Male	女 Female
臺灣地區 Taiwan Area	11 267	6 267	5 000	557	405	152	4 043	2 779	1 264
北部地區 Northern region	5 096	2 781	2 316	48	39	9	1 738	1 165	573
新北市 New Taipei City	1 947	1 070	877	11	9	2	691	471	220
臺北市 Taipei City	1 280	673	607	3	2	1	244	170	73
桃園市 Taoyuan City	1 012	558	454	14	11	2	463	299	164
基隆市 Keelung City	179	102	77	1	0	0	53	38	15
新竹市 Hsinchu City	206	110	95	1	1	0	87	54	33
宜蘭縣 Yilan County	221	128	93	12	10	2	69	51	17
新竹縣 Hsinchu County	251	140	111	7	6	1	131	81	50
中部地區 Central region	2 802	1 596	1 206	236	170	65	1 117	770	347
臺中市 Taichung City	1 307	726	581	44	34	10	507	349	157
苗栗縣 Miaoli County	268	155	113	16	12	4	130	86	44
彰化縣 Changhua County	631	367	265	60	44	16	294	198	96
南投縣 Nantou County	252	146	107	46	34	12	72	51	21
雲林縣 Yunlin County	343	203	141	69	46	23	115	86	29
南部地區 Southern region	3 114	1 746	1 368	243	173	70	1 130	795	335
臺南市 Tainan City	957	530	427	69	49	20	402	267	135
高雄市 Kaohsiung City	1 318	733	585	43	31	12	471	336	135
嘉義市 Chiayi City	127	67	60	2	2	1	35	26	9
嘉義縣 Chiayi County	262	154	108	63	43	19	82	61	21
屏東縣 Pingtung County	406	236	170	63	44	18	130	97	33
澎湖縣 Penghu County	44	26	18	3	3	0	10	8	2
東部地區 Eastern region	256	145	110	31	23	8	58	48	10
臺東縣 Taitung County	105	60	45	21	14	7	22	19	3
花蓮縣 Hualien County	151	85	65	11	9	2	36	29	7

TABLE 32. EMPLOYED PERSONS BY INDUSTRY

2016												Unit : Thousand Persons
Goods-Producing Industries												
礦業及土石採取業 Mining & Quarrying			製 造 業 Manufacturing			電力及燃氣供應業 Electricity & Gas Supply			用水供應及污染整治業 Water Supply & Remediation Activities			
小計 Total	男 Male	女 Female	小計 Total	男 Male	女 Female	小計 Total	男 Male	女 Female	小計 Total	男 Male	女 Female	
4	3	1	3 028	1 887	1 141	30	25	5	82	62	20	
1	1	0	1 299	784	515	17	15	3	36	26	9	
0	0	0	501	303	198	5	4	1	13	10	3	
0	0	-	168	109	59	11	10	1	7	5	2	
0	0	0	376	224	152	1	1	0	10	7	3	
0	0	-	35	22	13	0	0	-	1	1	0	
-	-	-	71	40	31	0	0	0	2	1	0	
0	0	-	42	27	15	0	0	-	1	1	0	
0	0	-	105	59	46	0	0	0	2	1	1	
2	2	0	866	547	319	4	3	1	19	15	4	
0	0	0	399	255	144	3	2	1	8	6	2	
1	1	0	101	60	41	0	0	0	3	2	0	
0	0	-	245	154	91	0	0	0	4	4	0	
0	0	0	48	30	18	0	0	0	1	1	1	
0	0	0	73	49	24	0	0	0	3	2	0	
1	1	0	840	538	302	8	7	1	25	19	6	
0	0	-	323	196	126	1	1	0	7	5	2	
0	0	0	352	233	119	5	5	0	11	8	3	
0	0	-	27	19	8	1	1	-	1	1	1	
0	0	-	54	35	19	0	0	0	3	2	0	
1	1	0	81	53	28	0	0	-	3	3	1	
-	-	-	4	2	1	0	0	0	0	0	0	
0	0	0	23	17	6	0	0	0	3	2	1	
0	0	0	7	5	2	0	0	-	1	1	0	
0	0	0	17	12	4	0	0	0	2	1	0	

表 3 2 就業者之行業 (續 1)

單位：千人

民國 1 0 5 年

地 區 別 District (or region)	工 業 Goods-Producing Industries			服務業					
	營 造 業 Construction			合計 Total	男 Male	女 Female	批 發 及 零 售 業 Wholesale & Retail Trade		
	小計 Total	男 Male	女 Female				小計 Total	男 Male	女 Female
臺灣地區 Taiwan Area	899	801	98	6 667	3 083	3 584	1 853	899	954
北部地區 Northern region	385	339	46	3 311	1 577	1 734	906	449	457
新北市 New Taipei City	172	154	18	1 245	590	655	375	181	194
臺北市 Taipei City	59	47	12	1 034	500	533	262	137	125
桃園市 Taoyuan City	75	67	9	536	248	288	143	69	74
基隆市 Keelung City	17	15	2	125	63	62	32	16	16
新竹市 Hsinchu City	14	12	2	117	55	62	29	16	14
宜蘭縣 Yilan County	25	23	2	140	67	74	39	20	19
新竹縣 Hsinchu County	23	20	3	113	53	60	26	12	15
中部地區 Central region	227	204	23	1 449	655	795	420	205	215
臺中市 Taichung City	97	86	11	757	343	414	222	109	113
苗栗縣 Miaoli County	25	23	2	122	56	65	31	14	17
彰化縣 Changhua County	45	41	4	277	125	153	83	40	43
南投縣 Nantou County	21	20	2	134	61	74	36	18	18
雲林縣 Yunlin County	39	35	4	159	70	89	48	24	25
南部地區 Southern region	256	229	26	1 740	778	963	489	230	260
臺南市 Tainan City	71	64	7	485	213	272	142	68	74
高雄市 Kaohsiung City	103	90	12	804	365	439	226	106	119
嘉義市 Chiayi City	6	6	1	89	39	50	23	11	12
嘉義縣 Chiayi County	26	24	2	117	50	67	37	17	20
屏東縣 Pingtung County	44	40	4	214	95	119	55	25	31
澎湖縣 Penghu County	5	5	0	31	15	16	7	3	4
東部地區 Eastern region	31	29	3	166	74	92	37	15	22
臺東縣 Taitung County	14	13	1	62	27	35	15	6	9
花蓮縣 Hualien County	17	16	1	104	47	57	22	9	13

TABLE 32. EMPLOYED PERSONS BY INDUSTRY (Cont. 1)

2016												Unit : Thousand Persons
Services-Providing Industries												
運輸及倉儲業 Transportation & Storage			住宿及餐飲業 Accommodation & Food Service Activities			資訊及通訊傳播業 Information & Communication			金融及保險業 Financial & Insurance Activities			
小計 Total	男 Male	女 Female	小計 Total	男 Male	女 Female	小計 Total	男 Male	女 Female	小計 Total	男 Male	女 Female	
440	337	103	826	382	444	249	144	104	424	158	266	
246	183	63	352	174	178	172	102	70	254	99	155	
88	68	20	142	70	72	64	36	27	94	36	59	
56	37	19	78	43	35	82	51	31	109	47	62	
59	44	15	66	28	38	12	7	5	27	9	18	
20	15	5	14	7	7	5	3	2	7	3	4	
6	5	1	15	8	7	3	2	2	6	2	4	
8	7	1	23	11	12	3	2	2	7	2	4	
9	7	1	15	7	7	3	2	1	4	1	3	
75	60	15	192	90	102	35	19	17	75	25	50	
41	31	9	93	43	50	23	12	11	44	15	28	
7	6	1	17	7	9	2	1	1	5	2	4	
15	12	2	41	21	21	6	3	3	14	4	10	
6	5	1	21	10	11	2	1	1	5	2	3	
7	6	1	20	9	11	3	1	1	7	2	5	
108	85	24	251	107	144	38	22	16	88	31	57	
22	18	4	77	33	44	9	5	4	24	7	17	
61	46	15	109	47	61	20	11	8	44	17	27	
3	2	1	10	4	5	3	1	1	6	2	4	
6	5	1	17	7	11	1	1	1	5	2	4	
14	12	2	34	14	20	4	3	1	8	2	5	
2	2	0	4	1	3	1	0	0	1	0	1	
10	9	1	31	12	19	4	2	2	7	3	5	
3	3	0	12	5	7	1	1	0	2	1	1	
7	6	1	19	8	11	3	1	1	5	2	4	

表 3 2 就業者之行業 (續 2)

單位：千人

民國 1 0 5 年

地 區 別 District (or region)	服務業								
	不 動 產 業 Real Estate Activities			專 業、科 學 及 技 術 服 務 業 Professional, Scientific & Technical Activities			支 援 服 務 業 Support Service Activities		
	小計 Total	男 Male	女 Female	小計 Total	男 Male	女 Female	小計 Total	男 Male	女 Female
臺灣地區 Taiwan Area	100	55	46	368	161	206	286	168	119
北部地區 Northern region	53	30	22	228	103	126	156	93	63
新北市 New Taipei City	17	11	6	78	31	47	67	40	27
臺北市 Taipei City	15	8	7	93	44	49	37	22	15
桃園市 Taoyuan City	12	7	5	28	13	15	28	17	11
基隆市 Keelung City	1	1	1	6	2	4	6	4	2
新竹市 Hsinchu City	2	1	1	10	5	6	5	4	1
宜蘭縣 Yilan County	3	1	1	6	3	3	5	3	2
新竹縣 Hsinchu County	2	1	1	8	5	3	7	4	3
中部地區 Central region	25	14	11	67	25	42	56	33	22
臺中市 Taichung City	17	9	8	43	17	27	34	20	14
苗栗縣 Miaoli County	2	1	1	5	2	3	6	4	3
彰化縣 Changhua County	3	2	1	11	4	7	8	4	3
南投縣 Nantou County	1	1	0	4	1	3	4	3	1
雲林縣 Yunlin County	3	1	1	4	2	3	4	3	1
南部地區 Southern region	20	10	10	67	31	36	70	38	32
臺南市 Tainan City	6	3	3	17	8	9	18	10	8
高雄市 Kaohsiung City	9	5	5	34	16	18	37	20	17
嘉義市 Chiayi City	2	1	1	4	2	2	2	1	1
嘉義縣 Chiayi County	1	0	0	3	2	2	4	2	2
屏東縣 Pingtung County	2	1	1	7	3	4	7	3	3
澎湖縣 Penghu County	0	0	0	1	0	1	1	1	1
東部地區 Eastern region	2	1	2	5	2	3	5	3	2
臺東縣 Taitung County	1	0	0	2	1	1	2	1	1
花蓮縣 Hualien County	2	1	1	3	1	2	3	2	1

TABLE 32. EMPLOYED PERSONS BY INDUSTRY (Cont. 2)

2016												Unit : Thousand Persons			
Services-Providing Industries															
公共行政及國防；強制性社會安全 Public Administration & Defence; Compulsory Social Security			教育服務業 Education			醫療保健及社會工作服務業 Human Health & Social Work Activities			藝術、娛樂及休閒服務業 Arts, Entertainment & Recreation			其他服務業 Other Service Activities			
小計 Total	男 Male	女 Female	小計 Total	男 Male	女 Female	小計 Total	男 Male	女 Female	小計 Total	男 Male	女 Female	小計 Total	男 Male	女 Female	
374	196	178	652	165	487	444	94	350	103	49	54	547	273	274	
166	81	84	305	79	227	188	44	145	50	23	27	235	116	119	
58	30	28	94	24	70	56	11	46	20	10	11	91	43	48	
58	26	32	111	32	80	68	23	45	14	6	7	52	25	26	
24	12	12	48	11	37	35	5	30	6	2	4	48	24	23	
7	4	3	10	3	8	6	1	5	2	1	1	9	5	4	
5	3	3	16	3	13	6	1	5	2	1	1	10	6	4	
7	4	3	13	4	9	10	2	9	3	1	2	14	7	7	
6	2	4	13	3	10	6	1	5	4	2	2	11	7	5	
82	42	40	154	37	117	108	22	87	22	11	11	136	72	64	
34	17	17	77	19	58	53	13	40	11	5	6	66	33	33	
9	5	4	12	4	9	9	2	7	2	1	1	13	7	6	
15	7	7	30	7	23	22	3	19	4	2	2	27	15	12	
12	6	6	15	4	11	12	2	10	3	2	1	14	7	7	
12	6	5	20	4	16	13	2	11	2	1	1	17	10	7	
110	63	47	177	44	132	134	26	108	28	14	14	161	78	84	
29	17	13	51	12	38	36	7	29	9	4	5	44	20	24	
41	22	19	79	19	60	59	12	47	11	6	5	74	37	38	
7	4	3	13	4	9	9	3	6	2	1	1	7	3	4	
9	5	4	11	2	9	9	1	8	2	1	1	12	6	6	
18	10	7	20	6	14	19	2	17	4	2	2	22	11	11	
7	5	2	3	1	2	2	0	1	1	0	0	2	1	1	
16	10	6	16	5	11	14	2	11	4	3	2	15	7	7	
7	4	3	6	2	4	5	0	4	2	1	1	5	2	3	
9	6	4	10	3	7	9	2	7	3	1	1	9	5	4	

表 3 2 就業者之行業 (續 3)

單位：%

民國 1 0 5 年

地 區 別 District (or region)	總計 Total	男 Male	女 Female	農、林、漁、牧業 Agriculture, Forestry, Fishing & Animal Husbandry			工業		
				合計 Total	男 Male	女 Female	合計 Total	男 Male	女 Female
臺灣地區 Taiwan Area	100.00	55.62	44.38	4.95	3.59	1.35	35.88	24.66	11.22
北部地區 Northern region	100.00	54.56	45.44	0.94	0.77	0.17	34.10	22.86	11.24
新北市 New Taipei City	100.00	54.94	45.06	0.56	0.45	0.12	35.49	24.20	11.30
臺北市 Taipei City	100.00	52.55	47.45	0.21	0.17	0.04	19.04	13.30	5.74
桃園市 Taoyuan City	100.00	55.13	44.87	1.34	1.11	0.23	45.74	29.50	16.24
基隆市 Keelung City	100.00	57.03	42.97	0.34	0.25	0.09	29.69	21.38	8.31
新竹市 Hsinchu City	100.00	53.60	46.40	0.56	0.46	0.10	42.40	26.36	16.04
宜蘭縣 Yilan County	100.00	57.88	42.12	5.41	4.35	1.06	31.03	23.27	7.76
新竹縣 Hsinchu County	100.00	55.70	44.30	2.73	2.33	0.39	52.10	32.22	19.88
中部地區 Central region	100.00	56.95	43.05	8.41	6.08	2.32	39.87	27.50	12.37
臺中市 Taichung City	100.00	55.53	44.47	3.36	2.60	0.75	38.76	26.72	12.04
苗栗縣 Miaoli County	100.00	57.77	42.23	6.06	4.56	1.49	48.46	32.19	16.26
彰化縣 Changhua County	100.00	58.06	41.94	9.50	6.91	2.58	46.58	31.39	15.18
南投縣 Nantou County	100.00	57.74	42.26	18.38	13.59	4.79	28.36	20.13	8.23
雲林縣 Yunlin County	100.00	59.06	40.94	20.13	13.49	6.64	33.53	25.06	8.47
南部地區 Southern region	100.00	56.06	43.94	7.80	5.54	2.25	36.30	25.54	10.77
臺南市 Tainan City	100.00	55.38	44.62	7.19	5.13	2.07	42.08	27.93	14.14
高雄市 Kaohsiung City	100.00	55.59	44.41	3.26	2.36	0.89	35.75	25.52	10.23
嘉義市 Chiayi City	100.00	52.94	47.06	1.93	1.45	0.48	27.84	20.44	7.40
嘉義縣 Chiayi County	100.00	58.83	41.17	23.93	16.49	7.44	31.33	23.24	8.09
屏東縣 Pingtung County	100.00	58.07	41.93	15.40	10.86	4.54	31.95	23.87	8.08
澎湖縣 Penghu County	100.00	59.13	40.87	7.63	7.29	0.34	21.60	17.84	3.76
東部地區 Eastern region	100.00	56.81	43.19	12.24	8.93	3.30	22.70	18.97	3.73
臺東縣 Taitung County	100.00	57.01	42.99	19.75	13.27	6.48	21.09	18.23	2.86
花蓮縣 Hualien County	100.00	56.67	43.33	6.99	5.90	1.09	23.83	19.49	4.34

TABLE 32. EMPLOYED PERSONS BY INDUSTRY (Cont. 3)

2016												Unit : %
Goods-Producing Industries												
礦業及土石採取業 Mining & Quarrying			製 造 業 Manufacturing			電力及燃氣供應業 Electricity & Gas Supply			用水供應及污染整治業 Water Supply & Remediation Activities			
小計 Total	男 Male	女 Female	小計 Total	男 Male	女 Female	小計 Total	男 Male	女 Female	小計 Total	男 Male	女 Female	
0.03	0.03	0.01	26.87	16.75	10.13	0.27	0.23	0.04	0.73	0.55	0.17	
0.01	0.01	0.00	25.48	15.38	10.10	0.34	0.29	0.05	0.70	0.52	0.18	
0.01	0.01	0.00	25.72	15.56	10.16	0.24	0.18	0.06	0.67	0.53	0.14	
0.00	0.00	-	13.09	8.48	4.61	0.83	0.76	0.07	0.53	0.38	0.15	
0.03	0.02	0.01	37.17	22.11	15.06	0.11	0.07	0.03	0.99	0.69	0.30	
0.01	0.01	-	19.75	12.38	7.36	0.23	0.23	-	0.39	0.37	0.02	
-	-	-	34.53	19.59	14.93	0.09	0.04	0.05	0.80	0.68	0.12	
0.01	0.01	-	19.15	12.37	6.78	0.15	0.15	-	0.54	0.32	0.22	
0.05	0.05	-	41.96	23.46	18.50	0.04	0.01	0.03	0.82	0.57	0.25	
0.07	0.06	0.01	30.90	19.52	11.38	0.15	0.11	0.04	0.67	0.54	0.13	
0.03	0.02	0.01	30.48	19.48	11.01	0.23	0.19	0.04	0.60	0.45	0.15	
0.27	0.25	0.03	37.70	22.38	15.33	0.12	0.06	0.06	1.11	0.93	0.18	
0.04	0.04	-	38.81	24.33	14.48	0.05	0.03	0.03	0.61	0.57	0.05	
0.18	0.14	0.04	18.97	11.70	7.27	0.14	0.06	0.08	0.59	0.39	0.20	
0.05	0.03	0.02	21.35	14.32	7.03	0.04	0.02	0.02	0.75	0.62	0.13	
0.04	0.03	0.01	26.99	17.30	9.69	0.26	0.23	0.03	0.81	0.61	0.20	
0.01	0.01	-	33.74	20.54	13.20	0.13	0.10	0.03	0.73	0.56	0.17	
0.01	0.01	0.00	26.71	17.67	9.04	0.41	0.38	0.03	0.82	0.61	0.22	
0.02	0.02	-	21.34	14.94	6.40	0.44	0.44	-	0.92	0.51	0.41	
0.02	0.02	-	20.52	13.30	7.22	0.04	0.01	0.03	0.97	0.81	0.16	
0.18	0.14	0.04	19.94	13.03	6.91	0.10	0.10	-	0.81	0.65	0.15	
-	-	-	8.06	5.39	2.66	1.00	0.82	0.18	0.95	0.71	0.24	
0.10	0.08	0.02	9.19	6.81	2.38	0.15	0.11	0.04	1.01	0.74	0.27	
0.10	0.09	0.01	6.52	5.02	1.50	0.02	0.02	-	1.01	0.75	0.27	
0.10	0.08	0.02	11.05	8.06	2.99	0.24	0.17	0.07	1.01	0.74	0.27	

表 3 2 就業者之行業 (續 4)

單位：%

民國 1 0 5 年

地 區 別 District (or region)	工 業 Goods-Producing Industries			服務業					
	營 造 業 Construction			合計 Total	男 Male	女 Female	批 發 及 零 售 業 Wholesale & Retail Trade		
	小計 Total	男 Male	女 Female				小計 Total	男 Male	女 Female
臺灣地區 Taiwan Area	7.98	7.11	0.87	59.17	27.36	31.81	16.45	7.98	8.46
北部地區 Northern region	7.56	6.65	0.91	64.97	30.94	34.03	17.78	8.82	8.96
新北市 New Taipei City	8.85	7.91	0.94	63.94	30.30	33.64	19.23	9.28	9.95
臺北市 Taipei City	4.58	3.68	0.90	80.75	39.08	41.67	20.47	10.71	9.76
桃園市 Taoyuan City	7.45	6.61	0.84	52.92	24.52	28.40	14.14	6.83	7.32
基隆市 Keelung City	9.32	8.39	0.93	69.97	35.39	34.57	17.73	8.93	8.81
新竹市 Hsinchu City	6.99	6.05	0.94	57.04	26.78	30.26	14.26	7.55	6.71
宜蘭縣 Yilan County	11.17	10.41	0.76	63.56	30.26	33.30	17.62	8.83	8.79
新竹縣 Hsinchu County	9.24	8.14	1.11	45.17	21.14	24.04	10.52	4.59	5.93
中部地區 Central region	8.09	7.28	0.81	51.72	23.36	28.36	15.00	7.32	7.69
臺中市 Taichung City	7.42	6.58	0.84	57.88	26.21	31.67	16.98	8.31	8.67
苗栗縣 Miaoli County	9.25	8.59	0.67	45.49	21.01	24.48	11.53	5.36	6.17
彰化縣 Changhua County	7.06	6.43	0.63	43.93	19.75	24.17	13.12	6.32	6.80
南投縣 Nantou County	8.48	7.84	0.64	53.26	24.02	29.24	14.34	7.22	7.12
雲林縣 Yunlin County	11.34	10.07	1.27	46.34	20.51	25.83	14.11	6.95	7.16
南部地區 Southern region	8.21	7.37	0.84	55.90	24.98	30.92	15.72	7.38	8.34
臺南市 Tainan City	7.46	6.73	0.74	50.73	22.32	28.41	14.88	7.15	7.72
高雄市 Kaohsiung City	7.79	6.85	0.94	60.99	27.71	33.28	17.11	8.06	9.05
嘉義市 Chiayi City	5.11	4.52	0.59	70.23	31.06	39.17	17.99	8.43	9.55
嘉義縣 Chiayi County	9.77	9.09	0.68	44.74	19.10	25.64	14.07	6.47	7.60
屏東縣 Pingtung County	10.93	9.95	0.98	52.65	23.34	29.32	13.64	6.07	7.57
澎湖縣 Penghu County	11.60	10.92	0.68	70.77	34.01	36.76	14.82	6.35	8.46
東部地區 Eastern region	12.25	11.22	1.03	65.06	28.91	36.15	14.49	5.95	8.53
臺東縣 Taitung County	13.43	12.35	1.09	59.16	25.51	33.65	14.40	5.70	8.70
花蓮縣 Hualien County	11.42	10.43	0.98	69.18	31.28	37.90	14.55	6.14	8.42

TABLE 32. EMPLOYED PERSONS BY INDUSTRY (Cont. 4)

2016												Unit : %
Services-Providing Industries												
運輸及倉儲業 Transportation & Storage			住宿及餐飲業 Accommodation & Food Service Activities			資訊及通訊傳播業 Information & Communication			金融及保險業 Financial & Insurance Activities			
小計 Total	男 Male	女 Female	小計 Total	男 Male	女 Female	小計 Total	男 Male	女 Female	小計 Total	男 Male	女 Female	
3.90	2.99	0.91	7.33	3.39	3.94	2.21	1.28	0.93	3.77	1.41	2.36	
4.83	3.60	1.23	6.91	3.41	3.50	3.37	2.00	1.37	4.98	1.95	3.03	
4.54	3.50	1.04	7.30	3.61	3.69	3.26	1.86	1.41	4.84	1.82	3.02	
4.34	2.86	1.47	6.09	3.35	2.73	6.38	3.99	2.39	8.49	3.63	4.85	
5.81	4.38	1.43	6.54	2.78	3.75	1.18	0.68	0.50	2.69	0.92	1.77	
11.38	8.46	2.92	7.63	3.91	3.72	2.96	1.68	1.28	3.99	1.56	2.44	
2.89	2.27	0.62	7.42	3.86	3.56	1.68	0.77	0.91	2.88	0.87	2.01	
3.70	3.19	0.51	10.24	4.77	5.47	1.49	0.81	0.69	2.97	1.09	1.88	
3.52	2.95	0.57	5.77	2.83	2.95	1.04	0.60	0.44	1.67	0.46	1.22	
2.69	2.14	0.54	6.85	3.20	3.65	1.27	0.66	0.60	2.68	0.90	1.79	
3.11	2.38	0.72	7.13	3.28	3.84	1.75	0.91	0.84	3.33	1.17	2.17	
2.73	2.37	0.35	6.18	2.65	3.53	0.91	0.54	0.37	1.95	0.63	1.32	
2.30	1.95	0.35	6.56	3.27	3.30	0.87	0.43	0.45	2.29	0.71	1.58	
2.38	1.80	0.58	8.22	3.82	4.40	0.80	0.43	0.37	2.01	0.81	1.21	
1.97	1.63	0.34	5.83	2.72	3.11	0.78	0.42	0.36	2.01	0.50	1.51	
3.48	2.72	0.76	8.05	3.42	4.63	1.21	0.70	0.51	2.82	1.00	1.82	
2.31	1.90	0.42	8.08	3.43	4.65	0.96	0.56	0.39	2.54	0.76	1.78	
4.62	3.48	1.13	8.24	3.58	4.66	1.49	0.86	0.64	3.34	1.31	2.03	
2.42	1.87	0.55	7.71	3.47	4.25	2.05	1.13	0.92	4.49	1.69	2.80	
2.28	1.88	0.40	6.60	2.56	4.04	0.42	0.21	0.22	2.04	0.67	1.38	
3.49	2.89	0.60	8.33	3.46	4.87	1.08	0.72	0.36	1.87	0.60	1.27	
4.66	3.63	1.03	8.88	3.16	5.72	1.62	0.79	0.83	2.03	0.70	1.33	
3.99	3.49	0.50	12.18	4.84	7.34	1.48	0.79	0.69	2.86	1.03	1.83	
2.91	2.61	0.30	11.63	4.59	7.04	0.91	0.58	0.33	1.75	0.72	1.03	
4.75	4.11	0.64	12.56	5.01	7.55	1.88	0.93	0.95	3.63	1.25	2.39	

表 3 2 就業者之行業 (續完)

單位：%

民國 1 0 5 年

地 區 別 District (or region)	服務業								
	不動產業 Real Estate Activities			專業、科學及技術服務業 Professional, Scientific & Technical Activities			支援服務業 Support Service Activities		
	小計 Total	男 Male	女 Female	小計 Total	男 Male	女 Female	小計 Total	男 Male	女 Female
臺灣地區 Taiwan Area	0.89	0.49	0.40	3.26	1.43	1.83	2.54	1.49	1.06
北部地區 Northern region	1.03	0.59	0.44	4.48	2.01	2.47	3.05	1.83	1.23
新北市 New Taipei City	0.86	0.55	0.31	4.01	1.61	2.40	3.45	2.04	1.41
臺北市 Taipei City	1.20	0.62	0.58	7.24	3.43	3.81	2.90	1.70	1.20
桃園市 Taoyuan City	1.19	0.67	0.53	2.76	1.26	1.50	2.74	1.63	1.11
基隆市 Keelung City	0.79	0.41	0.38	3.26	1.01	2.25	3.43	2.23	1.20
新竹市 Hsinchu City	1.06	0.68	0.38	5.09	2.38	2.71	2.64	1.94	0.70
宜蘭縣 Yilan County	1.13	0.63	0.50	2.51	1.29	1.22	2.44	1.56	0.88
新竹縣 Hsinchu County	0.93	0.45	0.48	3.09	2.01	1.08	2.65	1.48	1.17
中部地區 Central region	0.91	0.50	0.41	2.41	0.90	1.51	1.98	1.18	0.80
臺中市 Taichung City	1.28	0.67	0.61	3.30	1.27	2.03	2.57	1.51	1.06
苗栗縣 Miaoli County	0.80	0.48	0.32	1.94	0.68	1.27	2.32	1.31	1.00
彰化縣 Changhua County	0.46	0.30	0.16	1.73	0.60	1.13	1.20	0.70	0.50
南投縣 Nantou County	0.37	0.29	0.08	1.59	0.58	1.01	1.63	1.12	0.51
雲林縣 Yunlin County	0.79	0.38	0.41	1.21	0.46	0.74	1.18	0.76	0.42
南部地區 Southern region	0.64	0.32	0.32	2.16	1.01	1.16	2.25	1.22	1.02
臺南市 Tainan City	0.63	0.31	0.32	1.81	0.86	0.95	1.89	1.05	0.84
高雄市 Kaohsiung City	0.70	0.35	0.35	2.61	1.23	1.38	2.84	1.54	1.30
嘉義市 Chiayi City	1.22	0.58	0.64	3.25	1.52	1.73	1.64	0.88	0.77
嘉義縣 Chiayi County	0.24	0.14	0.10	1.30	0.67	0.63	1.54	0.86	0.68
屏東縣 Pingtung County	0.53	0.30	0.23	1.79	0.75	1.04	1.69	0.86	0.83
澎湖縣 Penghu County	0.76	0.18	0.58	1.98	0.50	1.48	3.31	1.79	1.52
東部地區 Eastern region	0.96	0.27	0.69	1.83	0.85	0.98	2.10	1.28	0.82
臺東縣 Taitung County	0.61	0.18	0.43	1.73	0.84	0.89	1.90	1.32	0.58
花蓮縣 Hualien County	1.20	0.34	0.86	1.90	0.85	1.05	2.24	1.25	0.99

TABLE 32. EMPLOYED PERSONS BY INDUSTRY (Cont. End)

2016															Unit : %		
Services-Providing Industries																	
公共行政及國防；強制性社會安全 Public Administration & Defence; Compulsory Social Security			教育服務業 Education			醫療保健及社會工作服務業 Human Health & Social Work Activities			藝術、娛樂及休閒服務業 Arts, Entertainment & Recreation			其他服務業 Other Service Activities					
小計 Total	男 Male	女 Female	小計 Total	男 Male	女 Female	小計 Total	男 Male	女 Female	小計 Total	男 Male	女 Female	小計 Total	男 Male	女 Female			
3.32	1.74	1.58	5.79	1.46	4.32	3.94	0.83	3.11	0.91	0.44	0.48	4.86	2.43	2.43			
3.25	1.60	1.65	5.99	1.55	4.45	3.69	0.86	2.84	0.97	0.44	0.53	4.61	2.28	2.33			
3.00	1.56	1.44	4.82	1.22	3.60	2.90	0.55	2.35	1.03	0.49	0.54	4.69	2.22	2.48			
4.55	2.04	2.51	8.69	2.46	6.23	5.28	1.80	3.49	1.07	0.50	0.57	4.04	1.98	2.06			
2.33	1.17	1.16	4.75	1.08	3.67	3.46	0.50	2.96	0.62	0.23	0.39	4.70	2.38	2.32			
3.73	2.10	1.63	5.67	1.46	4.20	3.56	0.64	2.92	0.85	0.41	0.44	4.97	2.59	2.38			
2.51	1.27	1.25	8.00	1.53	6.47	3.01	0.53	2.48	0.79	0.42	0.38	4.80	2.72	2.08			
3.33	1.93	1.41	5.84	1.76	4.07	4.74	0.87	3.87	1.18	0.39	0.79	6.36	3.15	3.21			
2.45	0.98	1.47	5.01	1.17	3.84	2.46	0.30	2.16	1.49	0.74	0.74	4.57	2.59	1.98			
2.91	1.50	1.42	5.51	1.33	4.18	3.87	0.78	3.09	0.78	0.38	0.40	4.87	2.58	2.29			
2.61	1.33	1.28	5.89	1.45	4.44	4.04	0.96	3.08	0.85	0.40	0.45	5.04	2.55	2.49			
3.49	1.92	1.57	4.65	1.35	3.29	3.36	0.65	2.71	0.83	0.41	0.42	4.81	2.66	2.15			
2.30	1.14	1.16	4.75	1.13	3.61	3.49	0.50	2.99	0.59	0.26	0.33	4.26	2.44	1.82			
4.72	2.32	2.40	6.01	1.47	4.55	4.64	0.85	3.79	1.12	0.60	0.52	5.41	2.71	2.70			
3.41	1.85	1.56	5.78	1.08	4.70	3.75	0.63	3.12	0.56	0.31	0.24	4.97	2.82	2.15			
3.53	2.01	1.52	5.68	1.43	4.25	4.29	0.84	3.45	0.88	0.44	0.45	5.18	2.49	2.69			
3.04	1.73	1.31	5.30	1.28	4.02	3.76	0.77	2.99	0.93	0.44	0.49	4.60	2.07	2.53			
3.11	1.70	1.41	6.02	1.47	4.55	4.49	0.94	3.55	0.80	0.42	0.37	5.63	2.78	2.86			
5.18	3.05	2.13	10.52	3.21	7.31	7.09	2.01	5.08	1.28	0.64	0.64	5.38	2.57	2.81			
3.30	1.85	1.45	4.15	0.77	3.38	3.42	0.49	2.93	0.77	0.33	0.43	4.61	2.21	2.40			
4.35	2.52	1.83	4.87	1.47	3.41	4.61	0.52	4.10	0.97	0.46	0.51	5.41	2.72	2.69			
16.25	11.09	5.16	6.16	1.92	4.23	3.86	0.72	3.15	1.25	0.63	0.62	5.18	2.54	2.64			
6.35	3.81	2.54	6.08	1.81	4.27	5.41	0.97	4.43	1.62	0.99	0.63	5.73	2.82	2.90			
6.48	3.78	2.69	5.59	1.70	3.90	4.65	0.37	4.28	1.49	1.01	0.48	5.13	2.12	3.01			
6.26	3.83	2.43	6.41	1.89	4.53	5.94	1.40	4.54	1.72	0.98	0.73	6.14	3.32	2.83			

表 3 3 就業者之職業

單位：千人

民國 1 0 5 年

地 區 別	總計 Total	男 Male	女 Female	民意代表、 主管及經理人員 Legislators, Senior Officials & Managers			專業人員 Professionals			技術員及助理專業人員 Technicians & Associate Professionals		
				合計 Total	男 Male	女 Female	合計 Total	男 Male	女 Female	合計 Total	男 Male	女 Female
				臺 灣 地 區	11 267	6 267	5 000	381	279	102	1 389	641
北 部 地 區	5 096	2 781	2 316	266	191	76	758	384	374	1 148	553	595
新 北 市	1 947	1 070	877	71	51	20	229	117	112	469	218	251
臺 北 市	1 280	673	607	133	93	40	299	155	144	384	171	214
桃 園 市	1 012	558	454	32	24	8	105	49	56	164	94	71
基 隆 市	179	102	77	7	5	2	21	10	11	32	17	15
新 竹 市	206	110	95	11	8	3	41	21	20	36	18	17
宜 蘭 縣	221	128	93	4	3	1	23	9	13	31	19	12
新 竹 縣	251	140	111	9	7	2	41	23	18	32	17	15
中 部 地 區	2 802	1 596	1 206	48	37	11	281	111	171	429	224	205
臺 中 市	1 307	726	581	24	19	5	146	61	85	254	140	114
苗 栗 縣	268	155	113	5	4	1	28	13	14	29	16	13
彰 化 縣	631	367	265	10	8	3	57	21	36	86	39	47
南 投 縣	252	146	107	4	3	1	21	8	14	27	13	14
雲 林 縣	343	203	141	4	3	1	29	8	22	32	16	17
南 部 地 區	3 114	1 746	1 368	62	48	14	327	138	190	426	235	190
臺 南 市	957	530	427	20	16	4	91	39	52	125	64	60
高 雄 市	1 318	733	585	30	23	8	156	69	87	205	122	83
嘉 義 市	127	67	60	4	3	1	22	9	13	24	14	10
嘉 義 縣	262	154	108	3	3	1	18	6	11	22	10	12
屏 東 縣	406	236	170	3	2	1	37	13	24	45	22	23
澎 湖 縣	44	26	18	1	1	0	4	1	3	5	3	2
東 部 地 區	256	145	110	5	4	1	21	8	13	27	13	13
臺 東 縣	105	60	45	1	1	0	8	3	5	10	5	5
花 蓮 縣	151	85	65	3	2	1	14	6	8	17	9	8

TABLE 33. EMPLOYED PERSONS BY OCCUPATION

2016												Unit : Thousand Persons
事務支援人員 Clerical Support Workers			服務及銷售工作人員 Service & Sales Workers			農、林、漁、牧業 生產人員 Skilled Agricultural, Forestry & Fishery Workers			技藝有關工作人員、 機械設備操作及勞力工 Craft & Machine Operation Related Workers			District (or region)
合計 Total	男 Male	女 Female	合計 Total	男 Male	女 Female	合計 Total	男 Male	女 Female	合計 Total	男 Male	女 Female	
1 257	270	987	2 206	1 024	1 182	500	372	128	3 506	2 656	850	Taiwan Area
605	139	466	938	456	482	43	36	7	1 338	1 022	316	Northern region
216	52	165	398	193	205	10	9	2	554	431	123	New Taipei City
137	36	100	188	102	86	2	2	0	137	114	23	Taipei City
150	31	120	188	85	103	12	10	2	361	265	96	Taoyuan City
26	6	20	37	19	18	0	0	0	55	45	10	Keelung City
26	5	21	37	18	18	1	1	0	54	39	15	Hsinchu City
22	5	18	55	24	31	11	9	2	76	60	16	Yilan County
27	5	22	36	16	20	7	6	1	101	67	33	Hsinchu County
284	53	231	535	248	287	214	159	55	1 010	763	247	Central region
153	26	127	263	123	140	41	33	8	425	324	101	Taichung City
26	7	19	46	20	25	15	12	4	119	82	36	Miaoli County
53	10	42	106	49	57	54	41	13	265	198	66	Changhua County
25	5	20	57	27	30	38	30	9	79	61	18	Nantou County
27	5	22	62	29	34	65	44	21	123	99	25	Yunlin County
342	73	269	668	293	375	216	158	59	1 072	801	271	Southern region
100	19	81	202	90	112	63	45	17	356	256	100	Tainan City
171	38	133	286	126	160	38	28	10	431	327	105	Kaohsiung City
17	3	14	28	13	15	2	2	0	29	23	6	Chiayi City
17	3	15	48	20	28	56	40	16	97	72	25	Chiayi County
31	9	22	92	38	53	54	39	15	145	113	32	Pingtung County
6	2	4	12	6	6	3	3	0	13	11	3	Penghu County
27	6	21	65	26	39	25	19	7	85	69	16	Eastern region
7	1	6	26	10	16	16	11	5	36	29	7	Taitung County
19	4	15	39	17	23	9	8	1	49	40	9	Hualien County

表 3 3 就業者之職業（續）

單位：%

民國 1 0 5 年

地 區 別	總計 Total	男 Male	女 Female	民意代表、 主管及經理人員 Legislators, Senior Officials & Managers			專業人員 Professionals			技術員及助理專業人員 Technicians & Associate Professionals		
				合計 Total	男 Male	女 Female	合計 Total	男 Male	女 Female	合計 Total	男 Male	女 Female
				臺 灣 地 區	100.00	55.62	44.38	3.38	2.47	0.91	12.32	5.69
北 部 地 區	100.00	54.56	45.44	5.23	3.74	1.49	14.88	7.54	7.34	22.52	10.85	11.67
新 北 市	100.00	54.94	45.06	3.64	2.62	1.02	11.76	6.01	5.75	24.07	11.19	12.88
臺 北 市	100.00	52.55	47.45	10.35	7.26	3.10	23.36	12.10	11.26	30.03	13.33	16.71
桃 園 市	100.00	55.13	44.87	3.15	2.40	0.75	10.40	4.87	5.53	16.23	9.26	6.97
基 隆 市	100.00	57.03	42.97	3.78	2.77	1.01	11.70	5.46	6.23	17.94	9.45	8.50
新 竹 市	100.00	53.60	46.40	5.34	3.77	1.58	20.00	10.29	9.71	17.31	8.89	8.42
宜 蘭 縣	100.00	57.88	42.12	1.89	1.32	0.57	10.25	4.20	6.05	13.86	8.54	5.33
新 竹 縣	100.00	55.70	44.30	3.63	2.73	0.89	16.12	9.14	6.98	12.68	6.70	5.98
中 部 地 區	100.00	56.95	43.05	1.72	1.32	0.40	10.04	3.95	6.09	15.32	8.00	7.33
臺 中 市	100.00	55.53	44.47	1.87	1.47	0.40	11.20	4.68	6.52	19.43	10.71	8.72
苗 栗 縣	100.00	57.77	42.23	1.87	1.46	0.41	10.32	5.01	5.31	11.00	6.05	4.95
彰 化 縣	100.00	58.06	41.94	1.64	1.24	0.40	8.95	3.27	5.68	13.65	6.19	7.46
南 投 縣	100.00	57.74	42.26	1.57	1.06	0.50	8.47	3.05	5.43	10.84	5.22	5.62
雲 林 縣	100.00	59.06	40.94	1.26	0.96	0.31	8.54	2.23	6.30	9.43	4.53	4.90
南 部 地 區	100.00	56.06	43.94	1.99	1.53	0.46	10.52	4.42	6.10	13.67	7.56	6.11
臺 南 市	100.00	55.38	44.62	2.10	1.69	0.41	9.55	4.06	5.48	13.02	6.71	6.31
高 雄 市	100.00	55.59	44.41	2.30	1.73	0.58	11.81	5.23	6.58	15.55	9.28	6.27
嘉 義 市	100.00	52.94	47.06	3.43	2.49	0.95	17.36	7.43	9.93	18.84	10.92	7.92
嘉 義 縣	100.00	58.83	41.17	1.28	1.02	0.26	6.70	2.34	4.35	8.47	3.90	4.57
屏 東 縣	100.00	58.07	41.93	0.73	0.56	0.17	9.07	3.15	5.92	11.10	5.39	5.72
澎 湖 縣	100.00	59.13	40.87	1.96	1.52	0.44	9.36	3.27	6.09	11.09	6.50	4.59
東 部 地 區	100.00	56.81	43.19	1.84	1.37	0.47	8.38	3.26	5.13	10.44	5.18	5.25
臺 東 縣	100.00	57.01	42.99	1.36	1.08	0.28	7.16	2.39	4.77	9.31	4.48	4.83
花 蓮 縣	100.00	56.67	43.33	2.18	1.58	0.61	9.23	3.86	5.38	11.22	5.68	5.55

TABLE 33. EMPLOYED PERSONS BY OCCUPATION (Cont.)

2016												Unit : %
事務支援人員 Clerical Support Workers			服務及銷售工作人員 Service & Sales Workers			農、林、漁、牧業 生產人員 Skilled Agricultural, Forestry & Fishery Workers			技藝有關工作人員、 機械設備操作及勞力工 Craft & Machine Operation Related Workers			District (or region)
合計 Total	男 Male	女 Female	合計 Total	男 Male	女 Female	合計 Total	男 Male	女 Female	合計 Total	男 Male	女 Female	
11.16	2.40	8.76	19.58	9.09	10.49	4.43	3.30	1.13	31.11	23.57	7.54	
11.87	2.72	9.15	18.40	8.95	9.45	0.85	0.71	0.14	26.25	20.04	6.20	Northern region
11.11	2.65	8.46	20.43	9.91	10.53	0.54	0.44	0.09	28.44	22.12	6.32	New Taipei City
10.67	2.83	7.84	14.71	7.97	6.74	0.17	0.15	0.02	10.71	8.93	1.78	Taipei City
14.84	3.02	11.83	18.53	8.38	10.15	1.20	1.01	0.19	35.65	26.19	9.46	Taoyuan City
14.75	3.38	11.37	20.79	10.49	10.30	0.25	0.24	0.01	30.78	25.24	5.54	Keelung City
12.66	2.22	10.44	17.80	8.90	8.90	0.43	0.38	0.05	26.47	19.16	7.31	Hsinchu City
10.14	2.10	8.03	24.67	10.75	13.91	4.84	3.91	0.93	34.36	27.06	7.30	Yilan County
10.70	1.98	8.72	14.26	6.19	8.06	2.61	2.25	0.36	40.00	26.70	13.31	Hsinchu County
10.13	1.89	8.24	19.09	8.86	10.23	7.65	5.69	1.96	36.05	27.24	8.81	Central region
11.72	1.99	9.73	20.15	9.40	10.75	3.15	2.53	0.61	32.48	24.75	7.74	Taichung City
9.75	2.52	7.23	17.01	7.62	9.39	5.70	4.39	1.32	44.35	30.72	13.64	Miaoli County
8.37	1.66	6.71	16.84	7.82	9.02	8.62	6.49	2.13	41.92	31.39	10.53	Changhua County
9.97	1.97	8.01	22.68	10.59	12.08	15.16	11.70	3.46	31.31	24.14	7.17	Nantou County
7.74	1.38	6.36	18.15	8.39	9.76	19.03	12.85	6.17	35.85	28.71	7.14	Yunlin County
10.98	2.35	8.63	21.45	9.41	12.04	6.95	5.06	1.89	34.44	25.74	8.70	Southern region
10.47	1.98	8.49	21.08	9.40	11.68	6.55	4.72	1.83	37.23	26.81	10.42	Tainan City
13.00	2.90	10.10	21.70	9.52	12.17	2.91	2.16	0.76	32.73	24.78	7.95	Kaohsiung City
13.27	2.55	10.72	22.27	10.07	12.20	1.59	1.25	0.34	23.24	18.25	4.99	Chiayi City
6.58	0.96	5.61	18.44	7.79	10.65	21.37	15.38	5.99	37.17	27.44	9.73	Chiayi County
7.52	2.12	5.39	22.60	9.46	13.14	13.36	9.62	3.74	35.61	27.75	7.86	Pingtung County
13.27	3.47	9.80	26.85	13.16	13.70	7.19	6.97	0.22	30.27	24.25	6.03	Penghu County
10.38	2.20	8.18	25.53	10.34	15.19	9.98	7.36	2.61	33.45	27.09	6.36	Eastern region
6.92	1.32	5.59	24.96	9.44	15.51	15.57	10.59	4.97	34.73	27.70	7.02	Taitung County
12.79	2.81	9.98	25.92	10.97	14.96	6.07	5.11	0.96	32.57	26.67	5.90	Hualien County

表 3 4 就業者之從業身分

單位：千人

民國 1 0 5 年

地 區 別	總計	男	女	雇 主			自營作業者		
				Employers			Own-account workers		
	Total	Male	Female	合計	男	女	合計	男	女
	Total	Male	Female	Total	Male	Female	Total	Male	Female
臺 灣 地 區	11 267	6 267	5 000	445	356	90	1 319	992	328
北 部 地 區	5 096	2 781	2 316	222	179	43	407	300	107
新 北 市	1 947	1 070	877	81	67	14	149	112	38
臺 北 市	1 280	673	607	65	51	14	95	69	26
桃 園 市	1 012	558	454	44	36	9	77	54	22
基 隆 市	179	102	77	7	5	2	15	11	4
新 竹 市	206	110	95	8	6	2	16	12	4
宜 蘭 縣	221	128	93	10	8	2	31	23	8
新 竹 縣	251	140	111	7	6	1	25	19	6
中 部 地 區	2 802	1 596	1 206	100	83	17	420	332	88
臺 中 市	1 307	726	581	61	51	10	155	119	37
苗 栗 縣	268	155	113	8	6	1	33	26	7
彰 化 縣	631	367	265	19	16	3	99	80	19
南 投 縣	252	146	107	6	5	1	54	44	10
雲 林 縣	343	203	141	6	5	1	78	63	15
南 部 地 區	3 114	1 746	1 368	113	87	26	448	329	119
臺 南 市	957	530	427	34	27	7	137	100	37
高 雄 市	1 318	733	585	53	40	13	155	109	47
嘉 義 市	127	67	60	6	4	2	14	9	4
嘉 義 縣	262	154	108	7	6	1	62	50	12
屏 東 縣	406	236	170	10	7	3	74	56	18
澎 湖 縣	44	26	18	3	3	1	6	4	1
東 部 地 區	256	145	110	10	7	3	45	31	14
臺 東 縣	105	60	45	3	2	1	23	15	8
花 蓮 縣	151	85	65	7	5	2	22	16	6

TABLE 34. EMPLOYED PERSONS BY CLASS OF WORKER

2016												Unit : Thousand Persons
無酬家屬工作者 Unpaid family workers			受 僱 者 Paid employees									District (or region)
			合計 Total	男 Male	女 Female	受私人僱用者 Private			受政府僱用者 Government			
合計 Total	男 Male	女 Female				小計 Total	男 Male	女 Female	小計 Total	男 Male	女 Female	
576	176	400	8 926	4 744	4 183	7 901	4 291	3 610	1 025	453	572	Taiwan Area
143	37	106	4 325	2 265	2 060	3 861	2 066	1 795	464	199	264	Northern region
54	13	41	1 663	879	785	1 520	813	707	144	66	78	New Taipei City
27	8	19	1 093	545	548	917	473	444	176	72	104	Taipei City
28	7	21	863	460	403	796	432	364	67	28	39	Taoyuan City
5	1	4	152	85	68	135	76	59	17	8	9	Keelung City
6	2	4	176	90	86	157	84	73	19	6	12	Hsinchu City
15	4	11	165	93	72	140	81	60	25	12	13	Yilan County
8	2	6	212	113	99	196	107	89	16	6	9	Hsinchu County
216	70	146	2 066	1 110	955	1 836	1 014	821	230	96	134	Central region
87	28	58	1 004	528	476	901	486	415	103	42	61	Taichung City
13	4	10	213	119	95	190	107	83	23	12	11	Miaoli County
50	16	34	463	254	209	420	237	183	43	17	25	Changhua County
28	10	17	164	87	77	136	75	61	28	12	16	Nantou County
38	12	26	220	122	98	187	109	78	33	13	20	Yunlin County
202	64	138	2 351	1 266	1 085	2 058	1 128	930	293	138	155	Southern region
65	19	46	721	383	338	642	347	295	79	36	43	Tainan City
67	20	47	1 044	564	479	922	508	414	121	56	65	Kaohsiung City
9	3	6	98	50	48	79	41	38	20	9	10	Chiayi City
29	9	20	164	89	75	144	81	64	19	8	11	Chiayi County
31	12	18	291	161	130	249	139	110	42	21	21	Pingtung County
2	1	1	33	18	15	21	11	10	12	7	5	Penghu County
16	5	11	185	102	83	147	82	64	39	20	18	Eastern region
7	2	5	72	40	32	56	33	24	16	8	8	Taitung County
8	3	6	113	62	51	90	50	41	23	13	10	Hualien County

表 3 4 就業者之從業身分 (續)

單位：%

民國 1 0 5 年

地 區 別	總計 Total	男 Male	女 Female	雇 主 Employers			自營作業者 Own-account workers		
				合計 Total	男 Male	女 Female	合計 Total	男 Male	女 Female
				臺灣地區	100.00	55.62	44.38	3.95	3.16
北部地區	100.00	54.56	45.44	4.35	3.51	0.85	7.99	5.89	2.10
新北市	100.00	54.94	45.06	4.16	3.42	0.73	7.67	5.75	1.93
臺北市	100.00	52.55	47.45	5.11	3.98	1.13	7.39	5.38	2.01
桃園市	100.00	55.13	44.87	4.37	3.53	0.84	7.58	5.37	2.21
基隆市	100.00	57.03	42.97	3.70	2.86	0.84	8.28	6.26	2.02
新竹市	100.00	53.60	46.40	3.80	2.93	0.88	7.68	5.84	1.85
宜蘭縣	100.00	57.88	42.12	4.56	3.80	0.76	14.02	10.36	3.65
新竹縣	100.00	55.70	44.30	2.71	2.36	0.35	9.78	7.45	2.33
中部地區	100.00	56.95	43.05	3.59	2.97	0.62	14.99	11.84	3.15
臺中市	100.00	55.53	44.47	4.68	3.88	0.80	11.87	9.08	2.80
苗栗縣	100.00	57.77	42.23	2.84	2.42	0.42	12.36	9.65	2.71
彰化縣	100.00	58.06	41.94	3.05	2.55	0.51	15.72	12.72	3.00
南投縣	100.00	57.74	42.26	2.41	1.96	0.45	21.41	17.26	4.15
雲林縣	100.00	59.06	40.94	1.83	1.44	0.40	22.85	18.49	4.35
南部地區	100.00	56.06	43.94	3.63	2.79	0.84	14.38	10.56	3.82
臺南市	100.00	55.38	44.62	3.55	2.86	0.69	14.33	10.50	3.83
高雄市	100.00	55.59	44.41	3.99	3.02	0.97	11.79	8.25	3.54
嘉義市	100.00	52.94	47.06	4.79	3.44	1.36	10.72	7.42	3.30
嘉義縣	100.00	58.83	41.17	2.68	2.19	0.49	23.58	19.17	4.41
屏東縣	100.00	58.07	41.93	2.56	1.76	0.80	18.27	13.74	4.53
澎湖縣	100.00	59.13	40.87	6.96	5.73	1.23	13.08	9.75	3.34
東部地區	100.00	56.81	43.19	3.84	2.61	1.23	17.50	12.16	5.34
臺東縣	100.00	57.01	42.99	2.45	1.61	0.84	21.92	14.64	7.28
花蓮縣	100.00	56.67	43.33	4.80	3.30	1.50	14.42	10.43	3.99

TABLE 34. EMPLOYED PERSONS BY CLASS OF WORKER (Cont.)

無酬家屬工作者 Unpaid family workers			2016 受僱者 Paid employees									District (or region)
			合計 Total	男 Male	女 Female	受私人僱用者 Private			受政府僱用者 Government			
						小計 Total	男 Male	女 Female	小計 Total	男 Male	女 Female	
5.11	1.56	3.55	79.22	42.10	37.12	70.12	38.08	32.04	9.10	4.02	5.08	Taiwan Area
2.80	0.72	2.08	84.86	44.45	40.41	75.76	40.54	35.22	9.10	3.91	5.19	Northern region
2.76	0.64	2.11	85.41	45.13	40.29	78.04	41.74	36.30	7.37	3.39	3.99	New Taipei City
2.10	0.60	1.50	85.40	42.59	42.81	71.62	36.96	34.66	13.78	5.63	8.15	Taipei City
2.78	0.74	2.04	85.27	45.49	39.78	78.61	42.70	35.91	6.66	2.79	3.87	Taoyuan City
2.87	0.59	2.29	85.14	47.32	37.82	75.47	42.60	32.87	9.67	4.72	4.95	Keelung City
2.91	0.88	2.03	85.60	43.96	41.64	76.60	40.90	35.70	9.00	3.06	5.95	Hsinchu City
6.65	1.71	4.94	74.77	42.01	32.77	63.54	36.60	26.94	11.23	5.40	5.83	Yilan County
3.20	0.88	2.32	84.30	45.01	39.30	78.00	42.43	35.57	6.30	2.58	3.72	Hsinchu County
7.71	2.51	5.20	73.72	39.63	34.10	65.52	36.21	29.31	8.21	3.42	4.79	Central region
6.62	2.15	4.47	76.83	40.42	36.41	68.95	37.19	31.76	7.87	3.23	4.64	Taichung City
5.02	1.33	3.69	79.78	44.37	35.41	71.16	39.96	31.20	8.62	4.41	4.21	Miaoli County
7.93	2.55	5.38	73.29	40.25	33.05	66.56	37.53	29.03	6.73	2.71	4.02	Changhua County
10.95	4.02	6.93	65.23	34.50	30.74	53.98	29.77	24.21	11.25	4.73	6.52	Nantou County
11.12	3.59	7.53	64.20	35.53	28.67	54.57	31.82	22.75	9.63	3.71	5.92	Yunlin County
6.48	2.05	4.43	75.50	40.65	34.85	66.09	36.23	29.86	9.42	4.43	4.99	Southern region
6.75	1.97	4.78	75.37	40.04	35.33	67.15	36.33	30.82	8.22	3.72	4.50	Tainan City
5.05	1.51	3.54	79.16	42.81	36.35	69.98	38.54	31.43	9.19	4.27	4.92	Kaohsiung City
6.96	2.42	4.55	77.52	39.67	37.85	61.97	32.36	29.61	15.55	7.31	8.25	Chiayi City
11.13	3.46	7.67	62.61	34.02	28.59	55.22	30.83	24.38	7.39	3.19	4.21	Chiayi County
7.51	3.01	4.50	71.66	39.56	32.10	61.26	34.28	26.98	10.39	5.27	5.12	Pingtung County
4.90	1.85	3.04	75.07	41.81	33.26	47.52	25.76	21.77	27.54	16.05	11.49	Penghu County
6.21	1.96	4.25	72.45	40.08	32.37	57.34	32.18	25.17	15.11	7.90	7.21	Eastern region
7.10	2.36	4.74	68.52	38.39	30.13	53.64	31.08	22.56	14.88	7.31	7.57	Taitung County
5.58	1.68	3.90	75.19	41.26	33.94	59.93	32.94	26.98	15.27	8.32	6.95	Hualien County

Unit : %

表 3 5 失業者之教育程度與年齡

單位：千人

民國 1 0 5 年

地 區 別 District (or region)	總 計 Total	教 育 程 度 Educational attainment									
		國 中 及 以 下 Junior high & below			高 中 (職) Senior high & vocational			大 專 及 以 上 Junior college & above			
		合 計 Total	國 小 及 以 下 Primary school & below	國 中 Junior high	合 計 Total	高 中 Senior high	高 職 Voca- tional	合 計 Total	專 科 Junior college	大 學 Uni- versity	研 究 所 Graduate school
臺灣地區 Taiwan Area	460	64	17	47	150	40	110	246	54	165	27
北部地區 Northern region	210	26	6	21	65	18	47	118	28	78	12
新北市 New Taipei City	80	9	1	8	28	7	21	42	12	27	3
臺北市 Taipei City	52	2	0	1	9	4	5	42	7	29	6
桃園市 Taoyuan City	42	8	2	6	16	5	11	18	5	12	2
基隆市 Keelung City	7	1	0	1	2	0	2	4	1	3	0
新竹市 Hsinchu City	8	1	0	1	3	0	2	4	1	3	0
宜蘭縣 Yilan County	9	4	1	2	2	0	2	3	1	2	0
新竹縣 Hsinchu County	10	1	0	1	5	1	3	4	1	3	0
中部地區 Central region	112	14	3	11	38	11	27	60	12	40	8
臺中市 Taichung City	52	4	0	3	17	5	12	32	7	20	4
苗栗縣 Miaoli County	11	2	1	1	5	2	3	4	1	3	1
彰化縣 Changhua County	25	4	1	3	9	2	7	13	2	9	2
南投縣 Nantou County	10	2	0	1	3	1	2	6	2	3	0
雲林縣 Yunlin County	14	3	1	3	5	2	3	6	0	5	1
南部地區 Southern region	128	20	7	13	43	10	34	64	13	44	7
臺南市 Tainan City	39	7	3	4	14	4	10	19	4	13	1
高雄市 Kaohsiung City	54	7	2	5	19	3	17	28	6	19	3
嘉義市 Chiayi City	5	0	0	0	2	1	1	3	0	2	0
嘉義縣 Chiayi County	11	3	1	2	3	1	2	4	1	2	1
屏東縣 Pingtung County	17	3	1	2	5	2	3	9	2	6	1
澎湖縣 Penghu County	2	0	-	0	0	0	0	2	0	1	0
東部地區 Eastern region	10	3	1	2	3	1	2	4	1	3	0
臺東縣 Taitung County	4	1	0	1	2	1	1	2	0	1	0
花蓮縣 Hualien County	6	2	1	1	2	0	1	2	0	2	0

TABLE 35. UNEMPLOYED PERSONS BY EDUCATIONAL ATTAINMENT AND AGE

2016													Unit : Thousand Persons	
年 齡														
1 5 ~ 2 4 歲 Years			2 5 ~ 4 4 歲 Years					4 5 ~ 6 4 歲 Years					6 5 歲 及以上 Years & over	
合計	1 5 ~ 1 9 歲	2 0 ~ 2 4 歲	合計	2 5 ~ 2 9 歲	3 0 ~ 3 4 歲	3 5 ~ 3 9 歲	4 0 ~ 4 4 歲	合計	4 5 ~ 4 9 歲	5 0 ~ 5 4 歲	5 5 ~ 5 9 歲	6 0 ~ 6 4 歲		
Total	Years	Years	Total	Years	Years	Years	Years	Total	Years	Years	Years	Years		
112	11	101	254	95	61	58	40	93	37	28	18	9	0	
46	5	41	119	43	27	28	21	45	17	15	9	4	0	
18	2	16	44	16	10	12	7	17	6	6	4	2	0	
9	1	8	35	13	8	9	6	8	4	3	1	0	0	
10	1	9	23	9	5	4	5	9	4	3	2	0	0	
2	0	2	4	1	1	1	1	2	1	1	0	0	-	
2	0	2	4	2	1	1	1	2	1	1	0	-	-	
2	0	2	4	1	1	1	1	3	1	1	1	1	-	
2	0	2	5	2	1	1	1	2	1	1	0	0	-	
30	3	28	62	24	16	14	8	19	8	6	3	2	0	
12	0	12	31	12	7	8	4	9	4	3	2	0	0	
4	0	3	5	2	1	1	1	3	1	1	1	0	-	
7	1	6	15	6	4	3	2	4	1	1	1	0	-	
3	0	3	6	2	1	1	1	1	1	0	0	0	0	
5	1	4	6	2	2	1	1	2	1	1	0	1	-	
34	4	30	68	26	18	14	10	26	10	7	5	3	0	
11	2	10	20	7	5	4	4	8	2	3	2	1	0	
13	1	12	29	11	8	6	4	13	5	4	2	1	0	
1	0	1	3	1	1	1	0	1	0	0	0	0	-	
3	0	2	6	2	1	1	1	3	1	0	0	0	0	
4	0	4	10	4	3	2	1	2	1	0	1	0	-	
1	0	1	1	0	0	0	0	0	0	0	0	-	-	
2	0	2	5	2	1	1	1	3	1	1	1	0	0	
1	0	1	2	1	1	0	0	1	0	0	0	0	0	
1	0	1	3	1	1	0	0	2	0	0	1	0	-	

表 3 6 年 齡 組 別 失 業 率

單位：%

民國 1 0 5 年

地 區 別 District (or region)	總計 Total	男 Male	女 Female	1 5 ~ 2 4 歲					
				合計 Total	男 Male	女 Female	1 5 ~ 1 9 歲 Years		
							小計 Total	男 Male	女 Female
臺灣地區 Taiwan Area	3.92	4.19	3.57	12.12	11.75	12.54	8.94	8.76	9.23
北部地區 Northern region	4.0	4.5	3.3	10.9	11.4	10.5	7.7	9.6	4.6
新北市 New Taipei City	3.9	4.5	3.3	11.5	12.8	10.2	8.7	10.2	6.1
臺北市 Taipei City	3.9	4.6	3.1	11.0	11.0	11.0	6.7	8.6	3.2
桃園市 Taoyuan City	4.0	4.4	3.6	10.5	10.3	10.7	8.9	11.3	5.3
基隆市 Keelung City	4.0	4.2	3.7	9.9	7.4	12.7	1.4	1.8	-
新竹市 Hsinchu City	3.9	5.5	2.0	11.8	14.5	8.8	12.8	15.1	9.0
宜蘭縣 Yilan County	4.0	4.5	3.2	8.6	7.4	9.9	5.7	8.7	1.7
新竹縣 Hsinchu County	3.9	4.3	3.4	11.2	11.9	10.3	2.1	3.9	-
中部地區 Central region	3.8	3.6	4.1	12.6	10.8	14.6	8.6	6.2	12.4
臺中市 Taichung City	3.8	3.5	4.3	11.1	9.7	12.6	3.5	2.5	4.9
苗栗縣 Miaoli County	3.9	4.5	3.0	14.7	15.7	13.5	16.6	11.0	24.1
彰化縣 Changhua County	3.8	3.6	4.1	12.0	9.7	14.9	8.9	5.6	15.1
南投縣 Nantou County	3.9	3.5	4.4	13.8	10.9	17.2	10.0	7.1	14.5
雲林縣 Yunlin County	3.8	3.7	4.0	16.4	13.2	20.3	18.2	15.3	22.9
南部地區 Southern region	3.9	4.1	3.7	13.8	13.4	14.3	11.5	9.5	14.7
臺南市 Tainan City	3.9	4.3	3.5	14.4	15.6	13.1	14.7	15.0	14.2
高雄市 Kaohsiung City	4.0	4.1	3.8	13.7	12.2	15.4	10.8	5.4	19.1
嘉義市 Chiayi City	3.7	3.7	3.7	13.2	14.4	11.8	16.3	13.7	20.9
嘉義縣 Chiayi County	3.9	4.2	3.5	12.3	11.4	13.2	8.5	12.0	2.7
屏東縣 Pingtung County	3.9	4.1	3.7	12.4	11.1	13.8	5.0	4.3	6.7
澎湖縣 Penghu County	3.8	2.7	5.4	26.7	28.7	25.1	14.5	23.3	-
東部地區 Eastern region	3.9	4.7	2.8	10.9	11.9	10.0	8.0	9.8	5.7
臺東縣 Taitung County	3.9	4.4	3.3	11.8	11.0	12.5	9.0	7.0	12.4
花蓮縣 Hualien County	3.9	5.0	2.4	10.3	12.5	7.9	6.9	13.7	-

TABLE 36. UNEMPLOYMENT RATES BY AGE

2016												Unit : %
Years			25 ~ 44 歲									
20 ~ 24 歲			合計	男	女	25 ~ 29 歲			30 ~ 34 歲			
Years						Years			Years			
小計	男	女	Total	Male	Female	小計	男	女	小計	男	女	
Total	Male	Female				Total	Male	Female	Total	Male	Female	
12.62	12.31	12.94	4.08	4.56	3.54	6.76	7.52	5.97	3.79	4.20	3.33	
11.5	11.7	11.2	4.1	5.0	3.2	6.8	7.8	5.7	3.6	4.4	2.7	
12.0	13.3	10.7	4.0	4.7	3.3	6.2	7.0	5.4	3.4	4.0	2.8	
11.7	11.5	11.9	5.0	6.2	3.8	9.0	11.0	7.0	4.3	5.6	3.0	
10.7	10.1	11.4	3.9	4.6	3.1	6.4	7.2	5.6	3.4	4.3	2.3	
11.1	8.6	13.6	3.9	4.8	2.8	4.3	5.7	2.8	3.7	3.6	3.9	
11.7	14.4	8.7	3.6	5.5	1.6	6.6	9.6	3.4	3.2	5.4	0.8	
9.2	7.1	11.6	3.3	3.5	3.1	4.7	3.8	5.7	3.6	3.7	3.4	
12.6	13.2	11.9	3.6	4.1	2.9	6.9	6.7	7.0	2.6	3.1	2.1	
13.1	11.6	14.8	4.0	3.9	4.1	6.7	6.9	6.5	3.8	3.6	4.0	
12.1	10.9	13.5	4.1	3.7	4.6	7.0	6.9	7.2	3.5	3.3	3.8	
14.5	16.3	12.2	3.2	3.7	2.5	4.6	5.2	4.1	2.8	3.3	2.4	
12.4	10.4	14.8	4.2	4.3	4.1	7.6	7.6	7.5	3.9	3.9	4.0	
14.5	11.7	17.7	4.5	4.8	4.1	6.4	7.5	5.2	4.3	4.0	4.7	
16.1	12.8	20.0	3.7	3.9	3.4	5.4	6.0	4.8	5.2	4.4	6.1	
14.2	14.1	14.2	4.1	4.4	3.6	6.8	7.7	5.9	4.1	4.3	3.9	
14.4	15.7	13.0	3.9	4.4	3.3	6.1	7.3	4.8	3.7	3.9	3.4	
14.2	13.5	14.9	3.9	4.1	3.7	6.8	6.9	6.7	4.3	4.4	4.1	
12.7	14.6	10.8	4.0	4.6	3.4	6.7	7.8	5.6	4.4	2.8	6.0	
12.8	11.3	14.4	4.4	4.8	4.0	6.9	8.0	5.7	4.2	4.4	4.0	
13.3	12.3	14.2	4.9	5.6	4.0	8.7	11.5	5.8	4.8	5.7	3.8	
28.1	29.5	26.9	2.6	1.3	4.2	6.4	3.1	9.6	1.3	2.4	-	
11.4	12.2	10.6	3.7	4.9	2.2	6.3	8.2	4.3	3.9	5.3	2.1	
12.3	12.0	12.6	4.1	5.2	2.7	6.0	5.8	6.1	4.3	6.5	1.6	
10.7	12.4	8.9	3.4	4.7	1.8	6.5	9.7	3.2	3.6	4.5	2.4	

表 3 6 年齡組別失業率(續)

單位：%

民國105年

地 區 別 District (or region)	2 5 ~ 4 4 歲 Years						4 5 ~ 6 4 歲					
	3 5 ~ 3 9 歲 Years			4 0 ~ 4 4 歲 Years			合計 Total	男 Male	女 Female	4 5 ~ 4 9 歲 Years		
	小計 Total	男 Male	女 Female	小計 Total	男 Male	女 Female				小計 Total	男 Male	女 Female
	Total	Male	Female	Total	Male	Female	Total	Male	Female	Total	Male	Female
臺灣地區 Taiwan Area	3.41	3.87	2.86	2.66	3.12	2.13	2.15	2.58	1.53	2.51	3.19	1.67
北部地區 Northern region	3.6	4.5	2.6	3.0	3.7	2.2	2.3	2.8	1.6	2.6	3.4	1.6
新北市 New Taipei City	4.0	5.0	2.9	2.5	3.0	1.9	2.3	2.8	1.6	2.1	2.8	1.4
臺北市 Taipei City	4.3	5.2	3.4	3.3	4.1	2.4	1.6	2.1	1.0	2.5	3.6	1.4
桃園市 Taoyuan City	2.3	2.9	1.7	3.7	4.4	3.0	2.6	2.8	2.4	2.9	4.0	1.6
基隆市 Keelung City	3.9	5.2	2.3	3.7	4.9	2.3	2.9	3.1	2.7	3.0	2.5	3.6
新竹市 Hsinchu City	2.8	4.1	1.5	2.7	4.1	1.0	2.8	3.9	1.2	3.2	5.3	0.7
宜蘭縣 Yilan County	2.9	3.4	2.3	2.0	3.1	0.6	3.8	5.4	1.2	2.4	2.7	1.9
新竹縣 Hsinchu County	2.7	3.6	1.6	2.8	3.7	1.8	2.7	3.0	2.3	3.7	4.0	3.3
中部地區 Central region	3.4	3.2	3.6	2.3	2.4	2.2	1.8	2.1	1.5	2.3	2.8	1.6
臺中市 Taichung City	3.9	3.3	4.5	2.2	1.6	3.0	1.9	2.0	1.7	2.4	3.4	1.3
苗栗縣 Miaoli County	2.8	3.7	1.7	2.4	2.9	1.9	2.6	3.5	0.9	2.4	3.2	1.1
彰化縣 Changhua County	2.8	2.4	3.4	2.4	3.6	1.0	1.6	1.8	1.2	2.0	2.4	1.5
南投縣 Nantou County	3.6	3.6	3.6	3.4	4.2	2.5	1.3	1.1	1.7	3.1	2.1	4.3
雲林縣 Yunlin County	2.6	3.6	1.3	1.5	1.8	1.2	1.8	2.3	1.1	1.8	2.1	1.5
南部地區 Southern region	3.2	3.5	2.7	2.4	2.7	2.1	2.1	2.6	1.4	2.6	3.1	1.8
臺南市 Tainan City	3.1	3.0	3.3	3.0	4.1	1.7	2.1	2.4	1.7	2.0	2.4	1.5
高雄市 Kaohsiung City	2.8	3.4	2.2	2.3	2.4	2.2	2.4	3.1	1.5	2.9	3.4	2.3
嘉義市 Chiayi City	3.9	6.7	1.0	1.4	1.0	1.7	1.7	1.0	2.5	2.4	0.3	4.7
嘉義縣 Chiayi County	4.1	5.1	2.8	2.6	2.1	3.2	2.3	3.2	1.0	4.5	6.4	1.7
屏東縣 Pingtung County	4.2	4.2	4.2	2.0	2.0	2.1	1.3	1.7	0.5	1.8	2.9	0.1
澎湖縣 Penghu County	0.7	-	1.7	2.4	-	6.0	0.5	0.5	0.6	0.8	1.2	0.1
東部地區 Eastern region	2.6	3.3	1.7	2.2	3.5	0.6	2.9	3.7	1.7	2.7	3.6	1.3
臺東縣 Taitung County	3.5	4.4	2.3	2.8	4.3	0.9	2.2	2.7	1.4	3.2	3.7	2.4
花蓮縣 Hualien County	2.1	2.6	1.4	1.8	2.9	0.5	3.4	4.4	1.9	2.3	3.5	0.6

TABLE 36. UNEMPLOYMENT RATES BY AGE (Cont.)

2016									Unit : %		
Years									65歲及以上 Years & over		
50~54歲 Years			55~59歲 Years			60~64歲 Years			合計 Total	男 Male	女 Female
小計 Total	男 Male	女 Female	小計 Total	男 Male	女 Female	小計 Total	男 Male	女 Female			
2.15	2.60	1.52	1.92	2.17	1.50	1.63	1.88	1.12	0.17	0.14	0.27
2.4	3.0	1.7	2.1	2.3	1.7	1.8	2.1	1.1	0.0	0.0	-
2.4	3.3	1.3	2.4	2.5	2.4	2.5	2.6	2.1	0.1	0.1	-
1.7	2.3	0.9	0.8	0.9	0.6	0.6	0.9	0.1	0.0	0.0	-
2.8	2.1	3.8	2.2	2.5	1.8	1.4	1.4	1.4	0.0	0.1	-
3.4	4.1	2.3	2.6	3.0	1.8	2.2	2.2	2.4	-	-	-
3.7	4.8	2.1	1.9	2.0	1.6	-	-	-	-	-	-
3.5	5.5	0.4	5.6	7.8	1.4	5.6	7.6	1.1	-	-	-
2.2	2.9	1.0	2.1	1.3	3.4	2.1	3.4	-	-	-	-
1.9	1.7	2.1	1.4	1.7	0.9	1.2	1.6	0.3	0.1	0.0	0.4
2.0	1.4	2.9	1.6	1.6	1.5	0.5	0.8	0.1	0.3	-	1.3
3.1	4.1	1.5	2.3	3.4	0.2	2.4	3.4	-	-	-	-
1.3	1.1	1.6	1.7	2.3	0.7	1.0	1.3	0.5	-	-	-
0.9	1.4	0.3	0.3	0.2	0.5	0.2	-	0.6	0.0	0.0	0.1
2.1	2.3	1.8	0.7	0.9	0.3	2.8	4.3	0.4	-	-	-
1.9	2.7	0.8	1.9	2.2	1.5	1.7	1.7	1.8	0.3	0.3	0.4
2.2	3.1	0.9	2.1	2.2	1.9	2.1	1.3	3.6	0.7	0.9	0.1
2.3	3.4	0.8	2.2	2.7	1.3	2.0	2.2	1.4	0.4	0.0	1.1
1.8	1.8	1.8	0.7	0.5	1.0	1.0	1.6	-	-	-	-
1.1	1.7	-	1.7	1.9	1.5	1.5	2.0	0.4	0.0	0.0	-
0.9	1.1	0.7	1.5	1.7	1.1	0.5	0.7	-	-	-	-
0.6	-	1.8	0.2	0.3	-	-	-	-	-	-	-
2.2	2.9	1.1	4.3	5.1	3.1	2.8	3.2	2.1	0.1	-	0.3
1.7	2.5	0.5	1.1	1.4	0.5	2.3	2.4	2.3	0.2	-	0.7
2.5	3.1	1.6	6.6	7.6	5.0	3.2	3.8	1.8	-	-	-

表 3 7 教育程度別失業率

單位：%

民國 1 0 5 年

地 區 別 District (or region)	總計 Total	男 Male	女 Female	國 中 及 以 下		
				合計 Total	男 Male	女 Female
臺灣地區 Taiwan Area	3.92	4.19	3.57	3.09	3.57	1.99
北部地區 Northern region	4.0	4.5	3.3	3.9	4.5	2.4
新北市 New Taipei City	3.9	4.5	3.3	3.0	3.7	1.1
臺北市 Taipei City	3.9	4.6	3.1	3.7	4.1	2.6
桃園市 Taoyuan City	4.0	4.4	3.6	4.9	5.2	4.4
基隆市 Keelung City	4.0	4.2	3.7	4.3	4.9	2.5
新竹市 Hsinchu City	3.9	5.5	2.0	5.6	6.9	2.4
宜蘭縣 Yilan County	4.0	4.5	3.2	5.2	6.5	1.9
新竹縣 Hsinchu County	3.9	4.3	3.4	3.5	3.6	3.3
中部地區 Central region	3.8	3.6	4.1	2.2	2.4	1.5
臺中市 Taichung City	3.8	3.5	4.3	1.9	2.1	1.5
苗栗縣 Miaoli County	3.9	4.5	3.0	2.7	3.2	1.7
彰化縣 Changhua County	3.8	3.6	4.1	2.1	2.1	1.9
南投縣 Nantou County	3.9	3.5	4.4	2.3	2.3	2.2
雲林縣 Yunlin County	3.8	3.7	4.0	2.5	3.2	0.6
南部地區 Southern region	3.9	4.1	3.7	3.0	3.6	1.9
臺南市 Tainan City	3.9	4.3	3.5	2.9	3.2	2.3
高雄市 Kaohsiung City	4.0	4.1	3.8	3.6	4.4	2.0
嘉義市 Chiayi City	3.7	3.7	3.7	3.7	4.8	1.7
嘉義縣 Chiayi County	3.9	4.2	3.5	3.1	3.8	1.3
屏東縣 Pingtung County	3.9	4.1	3.7	2.4	2.8	1.3
澎湖縣 Penghu County	3.8	2.7	5.4	0.2	0.3	0.1
東部地區 Eastern region	3.9	4.7	2.8	4.2	4.6	3.0
臺東縣 Taitung County	3.9	4.4	3.3	2.7	2.9	2.3
花蓮縣 Hualien County	3.9	5.0	2.4	5.8	6.5	4.0

TABLE 37. UNEMPLOYMENT RATES BY EDUCATIONAL ATTAINMENT

2016						Unit : %
Junior high & below						
國小及以下 Primary school & below			國中 Junior high			
小計 Total	男 Male	女 Female	小計 Total	男 Male	女 Female	
2.31	2.65	1.71	3.52	4.00	2.20	
3.2	4.0	2.1	4.2	4.7	2.6	
1.5	2.3	-	3.5	4.2	1.7	
1.8	2.3	1.3	4.3	4.4	3.6	
5.3	5.1	5.4	4.8	5.3	3.7	
4.8	5.2	3.9	4.2	4.8	1.8	
1.7	2.8	-	6.9	8.0	3.6	
6.0	7.7	2.3	4.9	6.0	1.7	
3.4	5.4	0.7	3.5	2.9	4.9	
1.2	1.2	1.2	2.8	3.1	1.8	
0.7	0.3	1.4	2.4	2.7	1.5	
2.6	4.1	0.4	2.7	2.7	2.5	
1.5	1.5	1.4	2.5	2.6	2.3	
1.1	0.0	3.4	2.9	3.4	1.5	
0.9	1.3	0.1	3.8	4.7	1.1	
2.6	3.2	1.6	3.3	3.8	2.2	
2.5	2.5	2.6	3.3	3.8	2.0	
3.9	6.0	1.5	3.4	3.8	2.4	
4.1	4.4	3.9	3.6	4.9	0.7	
2.0	3.0	0.1	4.2	4.6	3.0	
1.7	2.1	0.8	2.8	3.2	1.8	
-	-	-	0.4	0.5	0.1	
3.3	3.2	3.7	5.0	6.0	2.2	
2.0	2.0	1.9	3.5	3.8	2.8	
5.2	4.7	6.3	6.3	7.8	1.4	

表 3 7 教育程度別失業率（續）

單位：%

民國105年

地 區 別 District (or region)	高 中（職） Senior high & vocational								
	合計 Total	男 Male	女 Female	高 中 Senior high			高 職 Vocational		
				小計 Total	男 Male	女 Female	小計 Total	男 Male	女 Female
臺灣地區 Taiwan Area	3.90	4.18	3.51	3.99	4.42	3.32	3.87	4.09	3.57
北部地區 Northern region	4.1	4.5	3.4	4.1	4.7	3.1	4.0	4.4	3.5
新北市 New Taipei City	4.0	4.5	3.4	3.7	4.6	2.2	4.2	4.5	3.8
臺北市 Taipei City	4.2	4.6	3.7	5.0	5.1	4.9	3.8	4.3	3.1
桃園市 Taoyuan City	4.0	4.6	3.2	5.5	6.7	3.5	3.6	4.0	3.1
基隆市 Keelung City	3.3	3.5	3.0	1.6	1.2	2.3	4.0	4.6	3.2
新竹市 Hsinchu City	4.4	5.5	2.7	2.8	2.0	4.0	4.8	6.4	2.3
宜蘭縣 Yilan County	3.5	3.8	3.2	2.2	2.3	1.9	3.8	4.1	3.4
新竹縣 Hsinchu County	4.7	4.6	4.9	3.8	3.7	3.9	5.2	5.0	5.5
中部地區 Central region	3.7	3.7	3.8	4.4	4.2	4.7	3.5	3.5	3.5
臺中市 Taichung City	3.5	3.1	4.1	4.8	4.4	5.5	3.2	2.8	3.8
苗栗縣 Miaoli County	4.3	4.9	3.3	5.1	5.6	4.3	4.0	4.7	3.0
彰化縣 Changhua County	3.8	4.4	2.9	3.7	4.0	3.3	3.8	4.5	2.8
南投縣 Nantou County	3.4	3.5	3.2	3.0	2.9	3.2	3.6	3.8	3.2
雲林縣 Yunlin County	4.4	4.1	4.9	4.9	4.2	6.3	4.1	4.0	4.2
南部地區 Southern region	3.8	4.1	3.5	3.5	4.0	2.7	4.0	4.1	3.8
臺南市 Tainan City	4.2	4.8	3.4	4.0	4.7	2.9	4.3	4.8	3.6
高雄市 Kaohsiung City	3.9	4.1	3.6	3.0	3.6	2.1	4.1	4.2	3.9
嘉義市 Chiayi City	4.8	4.4	5.3	4.8	5.9	3.5	4.8	3.7	6.2
嘉義縣 Chiayi County	4.0	3.9	4.1	2.9	2.9	3.1	4.5	4.4	4.5
屏東縣 Pingtung County	3.0	2.8	3.3	3.5	3.5	3.5	2.8	2.5	3.2
澎湖縣 Penghu County	1.1	1.5	0.7	1.7	3.4	-	0.7	0.4	1.3
東部地區 Eastern region	3.6	5.0	1.8	3.4	5.5	0.5	3.7	4.7	2.4
臺東縣 Taitung County	4.2	5.9	2.2	5.2	8.4	-	3.9	4.7	2.9
花蓮縣 Hualien County	3.2	4.4	1.6	2.2	3.3	0.7	3.6	4.7	2.0

TABLE 37. UNEMPLOYMENT RATES BY EDUCATIONAL ATTAINMENT (Cont.)

2016												Unit : %
大 專 及 以 上												
Junior college & above												
合計	男	女	專 科			大 學			研 究 所			
			Junior college			University			Graduate school			
Total	Male	Female	小計	男	女	小計	男	女	小計	男	女	
			Total	Male	Female	Total	Male	Female	Total	Male	Female	
4.23	4.52	3.94	2.91	3.33	2.40	5.38	5.93	4.95	3.00	3.00	2.99	
3.9	4.5	3.3	3.1	3.7	2.3	4.9	5.9	4.1	2.4	2.5	2.2	
4.2	4.8	3.6	3.3	4.0	2.4	5.2	6.3	4.4	2.6	2.3	2.8	
3.9	4.6	3.1	3.3	4.4	1.8	4.6	5.6	3.7	2.5	2.7	2.3	
3.8	3.8	3.7	2.5	2.2	2.8	5.0	5.7	4.4	2.7	2.5	2.9	
4.4	4.4	4.3	2.9	3.0	2.7	5.8	6.5	5.3	3.0	2.3	3.8	
3.4	5.2	1.7	4.3	6.3	1.4	4.3	6.2	2.7	0.6	1.0	0.3	
3.3	2.9	3.7	3.2	2.3	4.3	3.9	3.7	4.1	1.3	2.2	-	
3.3	4.3	2.3	1.6	2.7	-	5.3	6.7	4.2	2.0	3.0	0.3	
4.8	4.5	5.0	2.7	2.8	2.5	6.4	6.2	6.6	4.4	4.1	4.6	
4.6	4.3	4.8	2.9	3.2	2.7	5.8	5.4	6.1	4.4	4.0	4.9	
4.2	5.0	3.3	1.8	2.7	0.6	6.0	7.5	4.9	3.9	4.2	3.3	
5.3	4.7	5.7	2.6	2.5	2.6	7.3	6.6	7.7	5.3	5.7	5.0	
5.6	5.2	6.0	4.9	4.8	5.1	6.4	6.1	6.7	4.2	2.8	5.5	
4.8	4.2	5.3	0.2	-	0.4	8.4	9.3	8.0	3.1	3.0	3.2	
4.4	4.6	4.3	2.9	3.2	2.6	5.5	5.8	5.3	3.6	3.6	3.5	
4.2	4.6	3.9	2.7	2.6	2.7	5.5	6.4	4.8	2.6	2.8	2.5	
4.1	4.0	4.3	2.7	3.0	2.4	5.1	4.9	5.4	3.5	3.5	3.6	
3.2	3.2	3.3	2.0	2.5	1.4	4.4	4.2	4.6	1.2	1.4	1.0	
5.1	5.6	4.7	3.3	2.3	4.3	5.6	8.3	4.1	7.3	6.1	9.0	
6.1	7.4	4.9	4.6	6.2	2.9	7.3	8.9	6.3	4.5	5.7	2.7	
7.3	5.2	9.6	1.3	2.1	-	8.9	6.0	11.4	15.8	11.7	20.0	
3.9	4.5	3.3	1.9	2.7	1.1	6.0	7.4	5.0	0.9	0.9	0.7	
5.2	5.2	5.2	2.6	3.2	2.0	7.7	7.6	7.7	0.6	1.2	-	
3.3	4.3	2.4	1.6	2.5	0.7	5.1	7.3	3.6	1.0	0.9	1.2	

表 3 8 非勞動力之未參與勞動原因

單位：千人

民國105年

地 區 別	總 計 Total	男 Male	女 Female	想工作而未找工作 且隨時可以開始工作 Intend & be available to work but not seeking			求學及準備升學 Attend school or rebrush to take entrance exams		
				合計 Total	男 Male	女 Female	合計 Total	男 Male	女 Female
				臺 灣 地 區	8 235	3 214	5 022	149	90
北 部 地 區	3 738	1 452	2 287	72	42	30	914	458	457
新 北 市	1 402	532	870	32	18	14	341	172	169
臺 北 市	984	383	601	19	11	7	219	109	109
桃 園 市	719	284	435	10	6	5	194	97	97
基 隆 市	141	55	86	5	3	2	32	16	16
新 竹 市	141	55	86	2	1	1	40	20	20
宜 蘭 縣	165	63	102	1	1	1	38	19	19
新 竹 縣	187	80	107	3	2	1	51	25	25
中 部 地 區	2 022	791	1 231	32	21	12	534	262	272
臺 中 市	959	370	589	21	13	8	271	135	137
苗 栗 縣	198	79	118	1	1	0	48	23	24
彰 化 縣	442	173	270	5	3	2	115	56	59
南 投 縣	177	71	107	2	1	1	42	20	22
雲 林 縣	246	99	147	3	2	1	58	28	29
南 部 地 區	2 271	889	1 382	43	27	16	550	271	279
臺 南 市	629	245	384	7	5	2	153	76	77
高 雄 市	1 018	398	620	29	18	11	246	120	126
嘉 義 市	96	38	58	1	1	1	28	14	14
嘉 義 縣	185	75	110	2	1	1	42	21	21
屏 東 縣	302	117	185	2	1	1	72	35	37
澎 湖 縣	41	17	25	1	1	1	9	4	4
東 部 地 區	204	82	122	2	1	1	45	22	23
臺 東 縣	78	32	47	1	1	0	16	8	8
花 蓮 縣	125	50	75	1	1	1	29	14	15

TABLE 38. PERSONS NOT IN LABOR FORCE BY REASON FOR NOT IN LABOR FORCE

2016									Unit : Thousand Persons
料理家務 Housekeeping			高齡、身心障礙 Old age & disable			其他 Others			District (or region)
合計 Total	男 Male	女 Female	合計 Total	男 Male	女 Female	合計 Total	男 Male	女 Female	
2 548	47	2 501	2 480	1 303	1 177	1 015	761	254	Taiwan Area
1 213	20	1 193	1 056	567	488	483	365	119	Northern region
483	5	478	351	197	154	196	140	56	New Taipei City
298	4	293	329	167	163	120	91	28	Taipei City
250	7	244	173	100	72	91	73	18	Taoyuan City
38	0	38	47	22	25	19	14	5	Keelung City
47	1	46	37	21	16	15	12	3	Hsinchu City
46	1	45	61	29	31	19	14	5	Yilan County
51	1	49	58	30	27	24	21	4	Hsinchu County
591	11	580	632	323	310	233	175	57	Central region
296	3	292	249	127	121	122	91	31	Taichung City
58	2	57	68	36	32	23	18	5	Miaoli County
127	3	124	151	78	74	44	33	11	Changhua County
46	2	45	67	34	33	20	13	6	Nantou County
64	1	63	97	47	50	24	20	4	Yunlin County
692	15	677	715	374	341	271	202	69	Southern region
185	4	181	206	104	103	76	55	21	Tainan City
339	8	331	280	160	120	125	93	32	Kaohsiung City
25	0	25	30	15	16	12	9	3	Chiayi City
46	1	45	74	36	38	20	15	5	Chiayi County
86	2	84	110	53	57	32	26	6	Pingtung County
11	0	11	15	7	8	5	4	1	Penghu County
52	1	51	76	38	38	28	19	8	Eastern region
22	0	22	29	15	14	11	7	3	Taitung County
30	1	30	48	23	25	17	12	5	Hualien County

表 3 8 非勞動力之未參與勞動原因 (續)

單位：%

民國 1 0 5 年

地 區 別	總 計 Total	男 Male	女 Female	想工作而未找工作 且隨時可以開始工作 Intend & be available to work but not seeking			求學及準備升學 Attend school or rebrush to take entrance exams		
				合計 Total	男 Male	女 Female	合計 Total	男 Male	女 Female
				臺 灣 地 區	100.00	39.02	60.98	1.81	1.10
北 部 地 區	100.00	38.83	61.17	1.93	1.12	0.81	24.46	12.24	12.22
新 北 市	100.00	37.93	62.07	2.26	1.26	1.00	24.34	12.26	12.08
臺 北 市	100.00	38.93	61.07	1.89	1.13	0.76	22.22	11.11	11.10
桃 園 市	100.00	39.46	60.54	1.45	0.82	0.63	27.04	13.53	13.52
基 隆 市	100.00	39.04	60.96	3.53	2.05	1.47	22.77	11.26	11.50
新 竹 市	100.00	39.02	60.98	1.26	0.77	0.49	28.00	13.81	14.19
宜 蘭 縣	100.00	38.27	61.73	0.73	0.38	0.36	22.98	11.25	11.73
新 竹 縣	100.00	42.79	57.21	1.77	1.28	0.49	27.08	13.53	13.56
中 部 地 區	100.00	39.13	60.87	1.59	1.02	0.57	26.41	12.96	13.45
臺 中 市	100.00	38.58	61.42	2.18	1.40	0.78	28.31	14.03	14.28
苗 栗 縣	100.00	40.09	59.91	0.55	0.39	0.16	24.04	11.68	12.36
彰 化 縣	100.00	39.02	60.98	1.21	0.77	0.44	26.03	12.64	13.39
南 投 縣	100.00	39.86	60.14	1.11	0.75	0.35	23.75	11.38	12.37
雲 林 縣	100.00	40.19	59.81	1.13	0.68	0.44	23.46	11.51	11.95
南 部 地 區	100.00	39.14	60.86	1.88	1.18	0.70	24.23	11.93	12.30
臺 南 市	100.00	38.90	61.10	1.16	0.77	0.39	24.38	12.14	12.25
高 雄 市	100.00	39.06	60.94	2.82	1.76	1.06	24.15	11.75	12.40
嘉 義 市	100.00	39.98	60.02	1.45	0.79	0.65	29.21	14.78	14.43
嘉 義 縣	100.00	40.33	59.67	1.21	0.80	0.41	22.91	11.39	11.52
屏 東 縣	100.00	38.79	61.21	0.57	0.38	0.19	23.83	11.72	12.11
澎 湖 縣	100.00	39.91	60.09	3.19	1.75	1.44	21.31	10.77	10.54
東 部 地 區	100.00	40.28	59.72	1.01	0.56	0.45	22.24	10.95	11.29
臺 東 縣	100.00	40.36	59.64	0.93	0.65	0.28	20.60	10.25	10.35
花 蓮 縣	100.00	40.22	59.78	1.07	0.51	0.56	23.26	11.38	11.88

TABLE 38. PERSONS NOT IN LABOR FORCE BY REASON FOR NOT IN LABOR FORCE (Cont.)

2016									Unit : %
料理家務 Housekeeping			高齡、身心障礙 Old age & disable			其他 Others			District (or region)
合計 Total	男 Male	女 Female	合計 Total	男 Male	女 Female	合計 Total	男 Male	女 Female	
30.94	0.57	30.37	30.11	15.82	14.30	12.32	9.24	3.08	
32.44	0.53	31.91	28.24	15.18	13.06	12.93	9.76	3.17	Northern region
34.42	0.37	34.06	25.03	14.06	10.97	13.95	9.99	3.97	New Taipei City
30.25	0.44	29.82	33.49	16.96	16.53	12.16	9.28	2.87	Taipei City
34.82	0.93	33.89	24.02	13.98	10.04	12.66	10.20	2.46	Taoyuan City
26.86	0.17	26.68	33.68	15.91	17.78	13.17	9.64	3.52	Keelung City
33.47	0.85	32.62	26.29	14.88	11.41	10.97	8.70	2.27	Hsinchu City
28.15	0.61	27.54	36.80	17.80	19.00	11.35	8.24	3.11	Yilan County
27.16	0.67	26.49	30.87	16.21	14.66	13.11	11.09	2.02	Hsinchu County
29.23	0.53	28.70	31.28	15.97	15.31	11.50	8.66	2.84	Central region
30.82	0.35	30.47	25.94	13.28	12.66	12.74	9.52	3.22	Taichung City
29.41	0.76	28.65	34.31	18.25	16.06	11.68	9.01	2.67	Miaoli County
28.67	0.66	28.01	34.25	17.58	16.66	9.84	7.37	2.48	Changhua County
26.03	0.88	25.15	38.03	19.31	18.72	11.09	7.55	3.54	Nantou County
26.16	0.55	25.61	39.46	19.30	20.16	9.79	8.16	1.64	Yunlin County
30.46	0.66	29.81	31.49	16.48	15.01	11.93	8.89	3.05	Southern region
29.47	0.71	28.76	32.82	16.51	16.31	12.16	8.77	3.39	Tainan City
33.30	0.74	32.56	27.46	15.70	11.77	12.26	9.11	3.14	Kaohsiung City
25.69	0.16	25.54	31.66	15.36	16.30	11.99	8.89	3.10	Chiayi City
25.06	0.52	24.54	39.82	19.42	20.40	11.00	8.20	2.80	Chiayi County
28.35	0.54	27.81	36.51	17.48	19.02	10.75	8.67	2.08	Pingtung County
26.43	0.49	25.94	35.98	17.23	18.75	13.10	9.68	3.42	Penghu County
25.62	0.57	25.06	37.54	18.68	18.85	13.59	9.51	4.07	Eastern region
28.00	0.49	27.52	36.85	19.46	17.39	13.62	9.52	4.10	Taitung County
24.14	0.62	23.52	37.97	18.20	19.76	13.57	9.51	4.05	Hualien County

二、勞動力

(2)Labor Force

表 3 9 15 歲以上民間人口之勞動力狀況與年齡—按教育程度分

單位：千人

民國 1 0 5 年

項 目 別 Item	15 歲以上 民間人口 Civilian population aged 15 years & over	勞 動 力 Labor force			非勞動力 Not in labor force
		總計 Total	就業者 Employed	失業者 Unemployed	
		總 計 Total	19 962	11 727	
國中及以下 Junior high & below	5 134	2 073	2 009	64	3 061
國小及以下 Primary school & below	2 904	735	718	17	2 169
國 中 Junior high	2 230	1 338	1 291	47	892
高中(職) Senior high & vocational	6 184	3 838	3 688	150	2 346
高 中 Senior high	1 965	991	951	40	974
高 職 Vocational	4 219	2 847	2 737	110	1 372
大專及以上 Junior college & above	8 644	5 816	5 571	246	2 828
專 科 Junior college	2 505	1 855	1 801	54	650
大 學 University	4 878	3 065	2 900	165	1 813
研究所 Graduate school	1 261	897	870	27	364
男 Male	9 755	6 541	6 267	274	3 214
國中及以下 Junior high & below	2 667	1 446	1 394	52	1 222
國小及以下 Primary school & below	1 300	466	454	12	834
國 中 Junior high	1 367	979	940	39	388
高中(職) Senior high & vocational	3 145	2 257	2 163	94	888
高 中 Senior high	1 015	604	577	27	411
高 職 Vocational	2 130	1 653	1 585	68	477
大專及以上 Junior college & above	3 943	2 839	2 710	128	1 104
專 科 Junior college	1 245	1 015	981	34	230
大 學 University	2 075	1 360	1 279	81	715
研究所 Graduate school	623	464	450	14	159
女 Female	10 207	5 186	5 000	185	5 022
國中及以下 Junior high & below	2 467	627	615	12	1 840
國小及以下 Primary school & below	1 604	269	264	5	1 336
國 中 Junior high	863	359	351	8	504
高中(職) Senior high & vocational	3 039	1 581	1 525	55	1 459
高 中 Senior high	950	387	374	13	564
高 職 Vocational	2 089	1 194	1 152	43	895
大專及以上 Junior college & above	4 701	2 978	2 860	117	1 723
專 科 Junior college	1 260	840	820	20	420
大 學 University	2 803	1 705	1 620	84	1 098
研究所 Graduate school	638	433	420	13	205

TABLE 39. CIVILIAN POPULATION AGED 15 YEARS AND OVER BY EDUCATIONAL ATTAINMENT,
LABOR FORCE STATUS, AND AGE

2016													Unit : Thousand Persons	
年 齡														
15~24歲 Years			25~44歲 Years					45~64歲 Years				65歲 及以上		
合計 Total	15~ 19歲 Years	20~ 24歲 Years	合計 Total	25~ 29歲 Years	30~ 34歲 Years	35~ 39歲 Years	40~ 44歲 Years	合計 Total	45~ 49歲 Years	50~ 54歲 Years	55~ 59歲 Years	60~ 64歲 Years	Years & over	
2 952	1 456	1 496	7 085	1 518	1 797	1 995	1 775	6 921	1 810	1 852	1 729	1 530	3 004	
141	102	39	584	50	120	195	219	2 371	324	553	709	785	2 039	
2	0	2	77	3	17	27	29	1 086	51	139	314	582	1 740	
139	102	37	508	47	103	167	190	1 285	273	414	395	203	299	
1 162	875	287	2 226	351	522	676	677	2 372	740	709	557	366	423	
491	418	73	565	92	133	168	172	697	200	199	169	128	212	
670	456	214	1 661	258	389	507	506	1 676	540	510	387	238	212	
1 650	479	1 170	4 274	1 117	1 155	1 124	879	2 178	746	590	463	379	542	
125	43	82	1 165	115	242	410	398	1 021	370	285	209	158	194	
1 415	437	978	2 339	801	692	509	337	837	252	216	193	177	286	
110	-	110	770	201	221	206	144	319	124	89	62	44	61	
1 492	755	737	3 484	759	882	975	868	3 391	892	914	845	740	1 387	
101	69	33	385	37	74	128	146	1 283	205	315	372	391	897	
2	0	2	32	2	4	11	15	520	27	69	144	280	746	
100	68	31	353	35	70	117	131	763	178	247	227	111	151	
680	485	195	1 205	226	296	358	324	1 049	340	308	245	156	211	
280	230	51	305	62	74	86	83	329	95	92	81	60	101	
400	256	144	900	164	222	272	242	720	245	216	164	96	110	
710	201	509	1 894	496	512	489	398	1 059	347	290	229	193	279	
52	14	38	548	55	115	185	194	545	191	156	113	85	100	
604	187	417	977	341	288	209	138	355	99	89	83	84	139	
54	-	54	369	100	109	95	66	159	57	45	33	24	41	
1 460	701	759	3 601	759	915	1 020	907	3 530	918	939	883	790	1 617	
39	34	6	199	13	46	67	73	1 087	119	238	337	393	1 141	
0	0	0	44	1	13	16	14	566	24	70	169	302	994	
39	33	6	155	12	33	51	59	521	95	168	168	91	147	
482	390	92	1 022	125	226	317	353	1 323	400	401	312	210	213	
211	189	22	260	30	59	82	89	368	105	107	88	68	111	
271	201	70	761	95	167	236	264	955	295	294	224	142	101	
939	278	661	2 380	621	643	636	481	1 119	398	300	235	186	263	
73	28	44	617	60	127	225	204	476	179	129	96	72	95	
811	249	561	1 362	460	404	300	199	482	152	127	110	93	147	
56	-	56	401	101	111	111	78	161	67	44	29	21	20	

表 40 15 歲以上民間人口之勞動力狀況—按婚姻狀況分
TABLE 40. CIVILIAN POPULATION AGED 15 YEARS AND OVER BY MARITAL STATUS AND LABOR FORCE STATUS

民國 105 年
2016

單位：千人

Unit : Thousand Persons

項 目 別 Item	15 歲以上民間人口 Civilian population aged 15 years & over	勞動力 Labor force			非 勞 動 力 Not in labor force
		總 計 Total	就業者 Employed	失業者 Unemployed	
		總 計 Total	19 962	11 727	
婚姻狀況 Marital status					
未 婚 Never married	7 164	4 591	4 265	326	2 573
有配偶或同居 Married, spouse present or cohabited	10 644	6 313	6 214	98	4 331
離婚、分居或喪偶 Divorced, separated or widowed	2 154	823	788	36	1 331
男 Male	9 755	6 541	6 267	274	3 214
婚姻狀況 Marital status					
未 婚 Never married	3 766	2 482	2 300	183	1 284
有配偶或同居 Married, spouse present or cohabited	5 233	3 653	3 582	70	1 581
離婚、分居或喪偶 Divorced, separated or widowed	755	406	385	21	349
女 Female	10 207	5 186	5 000	185	5 022
婚姻狀況 Marital status					
未 婚 Never married	3 398	2 109	1 966	143	1 290
有配偶或同居 Married, spouse present or cohabited	5 410	2 660	2 632	28	2 750
離婚、分居或喪偶 Divorced, separated or widowed	1 399	417	403	14	982

表 4 1 婚姻狀況別勞動力參與率—按年齡分

TABLE 41. LABOR FORCE PARTICIPATION RATES BY AGE AND MARITAL STATUS

單位：%		民國 1 0 5 年 2016				Unit：%
項 目 別	總 計	未 婚	有配偶或同居	離婚、分居或喪偶		
Item	Total	Never married	Married, spouse present or cohabited	Divorced, separated or widowed		
總 計 Total	58.75	64.08	59.31	38.22		
1 5 ~ 2 4 歲 Years	31.37	30.83	72.54	93.96		
1 5 ~ 1 9 歲 Years	8.60	8.55	35.35	92.20		
2 0 ~ 2 4 歲 Years	53.53	52.99	75.09	94.07		
2 5 ~ 4 4 歲 Years	87.82	92.02	83.26	88.22		
2 5 ~ 2 9 歲 Years	92.23	93.13	85.70	94.40		
3 0 ~ 3 4 歲 Years	90.16	94.64	83.62	92.66		
3 5 ~ 3 9 歲 Years	84.71	89.56	81.49	86.83		
4 0 ~ 4 4 歲 Years	85.16	86.60	84.38	87.30		
4 5 ~ 6 4 歲 Years	62.42	66.43	62.82	57.19		
4 5 ~ 4 9 歲 Years	81.68	81.09	81.44	84.19		
5 0 ~ 5 4 歲 Years	71.44	67.41	72.13	70.61		
5 5 ~ 5 9 歲 Years	55.67	48.81	57.06	51.26		
6 0 ~ 6 4 歲 Years	36.35	30.82	38.01	29.86		
6 5 歲及以上 Years & over	8.61	7.12	10.74	4.14		
男 Male	67.05	65.91	69.79	53.80		
1 5 ~ 2 4 歲 Years	32.64	32.00	91.54	100.00		
1 5 ~ 1 9 歲 Years	10.20	10.17	44.13	-		
2 0 ~ 2 4 歲 Years	55.64	54.83	93.52	100.00		
2 5 ~ 4 4 歲 Years	94.85	92.76	97.78	93.59		
2 5 ~ 2 9 歲 Years	94.08	93.48	99.40	98.24		
3 0 ~ 3 4 歲 Years	97.48	96.57	99.29	97.61		
3 5 ~ 3 9 歲 Years	93.63	89.46	97.12	92.97		
4 0 ~ 4 4 歲 Years	94.23	87.22	97.39	92.48		
4 5 ~ 6 4 歲 Years	75.48	66.23	77.71	68.32		
4 5 ~ 4 9 歲 Years	91.70	79.97	95.15	87.69		
5 0 ~ 5 4 歲 Years	84.23	66.05	88.07	76.38		
5 5 ~ 5 9 歲 Years	70.60	51.02	73.81	60.19		
6 0 ~ 6 4 歲 Years	50.70	32.65	52.63	42.87		
6 5 歲及以上 Years & over	13.66	8.04	15.13	7.32		
女 Female	50.80	62.05	49.17	29.81		
1 5 ~ 2 4 歲 Years	30.07	29.63	58.85	85.40		
1 5 ~ 1 9 歲 Years	6.87	6.80	32.26	92.20		
2 0 ~ 2 4 歲 Years	51.49	51.21	61.22	84.30		
2 5 ~ 4 4 歲 Years	81.01	91.15	72.00	82.85		
2 5 ~ 2 9 歲 Years	90.38	92.76	76.72	90.87		
3 0 ~ 3 4 歲 Years	83.11	92.21	73.38	88.07		
3 5 ~ 3 9 歲 Years	76.19	89.70	69.36	80.84		
4 0 ~ 4 4 歲 Years	76.47	85.87	72.95	81.84		
4 5 ~ 6 4 歲 Years	49.88	66.67	47.90	49.77		
4 5 ~ 4 9 歲 Years	71.93	82.34	68.57	80.64		
5 0 ~ 5 4 歲 Years	59.00	68.99	56.54	65.96		
5 5 ~ 5 9 歲 Years	41.40	46.09	39.94	46.11		
6 0 ~ 6 4 歲 Years	22.90	29.06	22.20	23.99		
6 5 歲及以上 Years & over	4.28	6.44	5.18	3.04		

表 4 2 婚姻狀況別勞動力參與率—按教育程度分

TABLE 42. LABOR FORCE PARTICIPATION RATES BY EDUCATIONAL ATTAINMENT AND MARITAL STATUS

單位：%		民國 1 0 5 年 2016			Unit：%
項 目 別 Item	總 計 Total	未 婚 Never married	有配偶或同居 Married, spouse present or cohabited	離婚、分居或喪偶 Divorced, separated or widowed	
總 計 Total	58.75	64.08	59.31	38.22	
國中及以下 Junior high & below	40.37	58.24	43.12	24.82	
國小及以下 Primary school & below	25.31	37.94	29.92	13.71	
國 中 Junior high	60.00	63.64	60.75	52.39	
高 中 (職) Senior high & vocational	62.06	58.69	64.81	59.41	
高 中 Senior high	50.41	42.18	57.53	47.78	
高 職 Vocational	67.48	67.42	67.86	65.37	
大專及以上 Junior college & above	67.29	67.71	68.19	51.69	
專 科 Junior college	74.04	84.09	71.42	58.02	
大 學 University	62.83	63.51	63.33	42.37	
研 究 所 Graduate school	71.14	69.42	73.36	59.40	
男 Male	67.05	65.91	69.79	53.80	
國中及以下 Junior high & below	54.20	62.90	54.74	41.95	
國小及以下 Primary school & below	35.86	40.93	38.39	22.89	
國 中 Junior high	71.63	68.62	74.11	66.29	
高 中 (職) Senior high & vocational	71.77	64.04	78.84	71.87	
高 中 Senior high	59.54	48.42	70.84	60.98	
高 職 Vocational	77.60	72.19	82.33	77.19	
大專及以上 Junior college & above	71.99	68.00	76.81	60.04	
專 科 Junior college	81.51	88.12	79.99	68.81	
大 學 University	65.53	62.67	71.76	46.26	
研 究 所 Graduate school	74.49	68.78	80.04	61.88	
女 Female	50.80	62.05	49.17	29.81	
國中及以下 Junior high & below	25.43	39.40	29.29	16.53	
國小及以下 Primary school & below	16.75	26.87	20.91	10.54	
國 中 Junior high	41.56	43.03	42.24	38.57	
高 中 (職) Senior high & vocational	52.01	50.25	52.98	51.43	
高 中 Senior high	40.67	32.52	45.72	39.75	
高 職 Vocational	57.17	59.81	55.92	57.59	
大專及以上 Junior college & above	63.34	67.47	60.32	46.71	
專 科 Junior college	66.65	80.52	62.20	50.69	
大 學 University	60.83	64.15	57.12	40.46	
研 究 所 Graduate school	67.87	69.98	66.13	57.69	

表 4 3 教育程度別勞動力參與率—按年齡分

TABLE 43. LABOR FORCE PARTICIPATION RATES BY AGE AND EDUCATIONAL ATTAINMENT

		民國 1 0 5 年 2016										Unit : %
項 目 別 Item	總 計 Total	國 中 及 以 下 Junior high & below			高 中 (職) Senior high & vocational			大 專 及 以 上 Junior college & above				
		合計 Total	國小 及 以下 Primary school & below	國中 Junior high	合計 Total	高中 Senior high	高職 Voca- tional	合計 Total	專科 Junior college	大學 Uni- versity	研究所 Graduate school	
總 計 Total	58.75	40.37	25.31	60.00	62.06	50.41	67.48	67.29	74.04	62.83	71.14	
1 5 ~ 2 4 歲 Years	31.37	34.19	67.38	33.70	30.39	16.81	40.36	31.81	53.26	31.35	13.39	
1 5 ~ 1 9 歲 Years	8.60	12.58	-	12.61	9.61	3.70	15.02	5.91	7.56	5.75	-	
2 0 ~ 2 4 歲 Years	53.53	91.34	75.53	92.11	93.80	92.06	94.39	42.42	76.92	42.79	13.39	
2 5 ~ 4 4 歲 Years	87.82	83.07	68.76	85.23	86.97	84.22	87.91	88.90	89.84	89.99	84.18	
2 5 ~ 2 9 歲 Years	92.23	91.09	69.03	92.49	95.09	93.31	95.72	91.39	96.05	94.49	76.34	
3 0 ~ 3 4 歲 Years	90.16	85.92	72.17	88.20	89.57	87.49	90.28	90.87	92.05	90.66	90.24	
3 5 ~ 3 9 歲 Years	84.71	80.81	65.36	83.32	83.85	79.52	85.29	85.90	87.86	85.04	84.12	
4 0 ~ 4 4 歲 Years	85.16	81.67	69.89	83.49	83.88	81.39	84.72	87.01	88.74	85.43	85.93	
4 5 ~ 6 4 歲 Years	62.42	56.89	47.73	64.63	63.96	60.27	65.49	66.78	71.37	59.47	71.27	
4 5 ~ 4 9 歲 Years	81.68	78.59	68.70	80.44	79.30	76.18	80.45	85.39	87.06	82.68	85.91	
5 0 ~ 5 4 歲 Years	71.44	70.11	64.87	71.87	69.86	67.18	70.91	74.59	77.53	69.00	78.75	
5 5 ~ 5 9 歲 Years	55.67	56.57	53.59	58.94	55.64	53.79	56.46	54.33	60.47	46.68	57.40	
6 0 ~ 6 4 歲 Years	36.35	38.89	38.63	39.64	34.14	33.16	34.66	33.23	37.95	28.75	34.29	
6 5 歲及以上 Years & over	8.61	9.36	9.35	9.43	7.30	5.73	8.87	6.80	6.63	6.24	9.98	
男 Male	67.05	54.20	35.86	71.63	71.77	59.54	77.60	71.99	81.51	65.53	74.49	
1 5 ~ 2 4 歲 Years	32.64	40.73	73.15	40.17	35.41	20.81	45.66	28.83	61.45	27.81	8.91	
1 5 ~ 1 9 歲 Years	10.20	15.54	-	15.57	11.18	4.53	17.14	6.03	8.80	5.82	-	
2 0 ~ 2 4 歲 Years	55.64	93.49	79.14	94.22	95.76	94.20	96.31	37.85	80.96	37.70	8.91	
2 5 ~ 4 4 歲 Years	94.85	90.54	73.42	92.10	96.16	94.35	96.77	94.90	97.41	95.71	89.04	
2 5 ~ 2 9 歲 Years	94.08	93.92	66.11	95.53	98.27	97.06	98.73	92.19	98.74	95.56	77.01	
3 0 ~ 3 4 歲 Years	97.48	94.72	74.66	95.87	98.23	97.48	98.47	97.44	99.28	97.71	94.79	
3 5 ~ 3 9 歲 Years	93.63	88.75	67.35	90.74	94.30	91.56	95.17	94.42	96.36	94.07	91.42	
4 0 ~ 4 4 歲 Years	94.23	89.11	78.45	90.35	94.84	92.43	95.66	95.61	96.92	94.43	94.26	
4 5 ~ 6 4 歲 Years	75.48	71.53	62.65	77.58	79.53	75.63	81.31	76.26	80.40	68.65	79.07	
4 5 ~ 4 9 歲 Years	91.70	86.53	75.13	88.28	92.44	91.16	92.94	94.02	95.20	92.32	93.07	
5 0 ~ 5 4 歲 Years	84.23	82.95	76.39	84.78	85.81	83.56	86.77	83.94	86.45	78.47	86.12	
5 5 ~ 5 9 歲 Years	70.60	71.91	69.32	73.56	72.29	68.58	74.14	66.65	71.00	59.13	70.52	
6 0 ~ 6 4 歲 Years	50.70	54.08	54.63	52.71	50.31	48.29	51.58	44.17	48.80	39.58	43.74	
6 5 歲及以上 Years & over	13.66	15.34	15.47	14.66	11.13	9.47	12.64	10.17	10.54	9.34	12.11	
女 Female	50.80	25.43	16.75	41.56	52.01	40.67	57.17	63.34	66.65	60.83	67.87	
1 5 ~ 2 4 歲 Years	30.07	17.35	35.37	17.20	23.31	11.48	32.53	34.07	47.40	33.99	17.76	
1 5 ~ 1 9 歲 Years	6.87	6.52	-	6.54	7.65	2.69	12.32	5.82	6.94	5.70	-	
2 0 ~ 2 4 歲 Years	51.49	79.31	49.57	80.48	89.64	87.08	90.45	45.94	73.46	46.56	17.76	
2 5 ~ 4 4 歲 Years	81.01	68.63	65.39	69.56	76.14	72.36	77.44	84.13	83.12	85.89	79.70	
2 5 ~ 2 9 歲 Years	90.38	82.86	75.26	83.47	89.33	85.60	90.52	90.75	93.59	93.70	75.67	
3 0 ~ 3 4 歲 Years	83.11	71.69	71.41	71.80	78.25	75.09	79.37	85.64	85.53	85.63	85.78	
3 5 ~ 3 9 歲 Years	76.19	65.69	64.02	66.22	72.06	66.80	73.89	79.35	80.89	78.75	77.87	
4 0 ~ 4 4 歲 Years	76.47	66.87	60.68	68.35	73.80	71.15	74.69	79.89	80.99	79.16	78.84	
4 5 ~ 6 4 歲 Years	49.88	39.61	34.01	45.69	51.61	46.55	53.56	57.80	61.01	52.70	63.60	
4 5 ~ 4 9 歲 Years	71.93	64.88	61.40	65.76	68.13	62.63	70.09	77.86	78.36	76.40	79.86	
5 0 ~ 5 4 歲 Years	59.00	53.09	53.59	52.88	57.61	53.01	59.27	65.55	66.74	62.33	71.27	
5 5 ~ 5 9 歲 Years	41.40	39.66	40.19	39.11	42.59	40.14	43.55	42.31	48.03	37.32	42.34	
6 0 ~ 6 4 歲 Years	22.90	23.79	23.81	23.71	22.13	19.80	23.25	21.87	25.14	18.99	23.42	
6 5 歲及以上 Years & over	4.28	4.66	4.75	4.06	3.50	2.34	4.78	3.22	2.53	3.32	5.73	

表 4 4 15 歲以上女性民間人口之年齡—按勞動力狀況、從業身分與婚姻狀況分

單位：千人

民國 105 年

項 目 別	15 歲以上 女性民間人口 Female civilian population aged 15 years & over	15~24 歲 Years			25~44 歲			
		合計	15~19 歲	20~24 歲	合計	25~29 歲	30~34 歲	35~39 歲
		Total	Years	Years	Total	Years	Years	Years
總 計	10 207	1 460	701	759	3 601	759	915	1 020
勞動力狀況								
勞 動 力	5 186	439	48	391	2 917	686	761	777
就 業 者	5 000	384	44	340	2 814	645	735	755
雇 主	90	0	-	0	28	2	5	10
自營作業者	328	3	0	3	112	14	24	35
無酬家屬工作者	400	8	1	7	138	15	29	42
受 僱 者	4 183	372	42	330	2 535	613	677	669
受私人僱用者	3 610	353	41	312	2 218	554	592	583
受政府僱用者	572	19	1	18	317	59	85	85
失 業 者	185	55	4	51	103	41	25	22
非 勞 動 力	5 022	1 021	653	368	684	73	155	243
婚姻狀況								
未 婚	3 398	1 439	699	740	1 611	641	455	316
有配偶或同居	5 410	20	2	18	1 845	112	437	657
離婚、分居或喪偶	1 399	1	0	1	145	6	22	47

TABLE 44. CIVILIAN FEMALE POPULATION AGED 15 YEARS AND OVER BY AGE, LABOR FORCE STATUS,
CLASS OF WORKER, AND MARITAL STATUS

2016							Unit : Thousand Persons	
Years	45~64歲					65歲及以上	Item	
	Years							Years & over
40~44歲	合計	45~49歲	50~54歲	55~59歲	60~64歲			
Years	Total	Years	Years	Years	Years			
907	3 530	918	939	883	790	1 617	Total	
							Labor force status	
693	1 760	660	554	366	181	69	Labor force	
679	1 734	649	545	360	179	69	Employed	
12	58	16	19	15	8	3	Employers	
39	189	51	57	49	33	23	Own-account workers	
51	231	67	69	57	37	24	Unpaid family workers	
576	1 256	515	400	240	101	19	Paid employees	
489	1 021	422	326	196	78	18	Private	
88	235	93	74	44	23	1	Government	
15	27	11	8	5	2	0	Unemployed	
213	1 769	258	385	518	609	1 547	Not in labor force	
							Marital status	
199	317	139	90	53	35	31	Never married	
638	2 660	682	722	675	582	885	Married, spouse present or cohabited	
70	553	97	127	156	173	701	Divorced, separated or widowed	

三、就業

(3)Employment

表 4 5 就業者之教育程度與年齡—按行業分

單位：千人

民國 1 0 5 年

項 目 別 Item	總 計 Total	教 育 程 度 Educational attainment									
		國 中 及 以 下 Junior high & below			高 中 (職) Senior high & vocational			大 專 及 以 上 Junior college & above			
		合計 Total	國小 及 以下 Primary school & below	國中 Junior high	合計 Total	高中 Senior high	高職 Voca- tional	合計 Total	專科 Junior college	大學 Uni- versity	研究所 Graduate school
總 計 Total	11 267	2 009	718	1 291	3 688	951	2 737	5 571	1 801	2 900	870
農、林、漁、牧業 Agriculture, Forestry, Fishing & Animal Husbandry	557	342	204	138	158	49	109	57	30	23	4
工 業 Goods-Producing Industries	4 043	861	241	620	1 518	363	1 155	1 664	636	780	249
礦業及土石採取業 Mining & Quarrying	4	1	0	1	2	1	1	1	0	0	0
製造業 Manufacturing	3 028	474	134	340	1 142	261	882	1 412	519	668	224
電力及燃氣供應業 Electricity & Gas Supply	30	1	0	1	7	2	6	22	8	9	5
用水供應及污染整治業 Water Supply & Remediation Activities	82	25	9	15	30	7	23	28	12	12	3
營造業 Construction	899	360	97	263	337	93	244	202	96	90	16
服務業 Services-Providing Industries	6 667	806	273	533	2 012	539	1 472	3 849	1 135	2 097	617
批發及零售業 Wholesale & Retail Trade	1 853	273	99	174	695	191	503	885	330	496	58
運輸及倉儲業 Transportation & Storage	440	86	20	66	179	54	125	174	68	95	12
住宿及餐飲業 Accommodation & Food Service Activities	826	180	62	118	372	97	274	274	86	181	8
資訊及通訊傳播業 Information & Communication	249	2	0	2	25	7	17	222	43	128	51
金融及保險業 Financial & Insurance Activities	424	4	0	3	74	19	55	347	92	203	51
不動產業 Real Estate Activities	100	5	2	3	33	11	22	63	24	34	5
專業、科學及技術服務業 Professional, Scientific & Technical Activities	368	4	1	3	56	12	44	308	67	164	77
支援服務業 Support Service Activities	286	68	26	42	112	35	77	107	42	57	7
公共行政及國防：強制性社會 安全 Public Administration & Defence; Compulsory Social Security	374	14	5	9	61	20	41	299	108	131	60
教育服務業 Education	652	12	4	8	55	14	40	586	71	292	223
醫療保健及社會工作服務業 Human Health & Social Work Activities	444	13	4	9	63	16	47	368	124	203	40
藝術、娛樂及休閒服務業 Arts, Entertainment & Recreation	103	19	5	14	38	11	27	46	11	26	9
其他服務業 Other Service Activities	547	125	44	81	251	52	199	171	69	89	13

TABLE 45. EMPLOYED PERSONS BY EDUCATIONAL ATTAINMENT, AGE, AND INDUSTRY

2016													Unit : Thousand Persons	
年 齡														
1 5 ~ 2 4 歲 Years			2 5 ~ 4 4 歲 Years					4 5 ~ 6 4 歲 Years					6 5 歲 及以上	
合計	1 5 ~ 1 9 歲	2 0 ~ 2 4 歲	合計	2 5 ~ 2 9 歲	3 0 ~ 3 4 歲	3 5 ~ 3 9 歲	4 0 ~ 4 4 歲	合計	4 5 ~ 4 9 歲	5 0 ~ 5 4 歲	5 5 ~ 5 9 歲	6 0 ~ 6 4 歲	6 5 歲 及以上	
Total	Years	Years	Total	Years	Years	Years	Years	Total	Years	Years	Years	Years	Years & over	
814	114	700	5 968	1 305	1 559	1 632	1 471	4 227	1 441	1 295	944	547	258	
14	2	12	139	20	30	42	48	309	60	80	84	86	95	
235	28	206	2 301	459	609	673	561	1 473	517	460	331	164	34	
0	-	0	2	0	0	1	1	2	0	1	1	0	0	
174	17	157	1 848	382	508	536	422	982	363	310	206	103	24	
0	0	0	10	1	3	3	3	19	3	3	8	5	1	
2	0	1	38	5	9	13	11	41	11	11	12	8	1	
59	11	48	403	69	89	120	124	428	140	136	105	47	9	
565	84	481	3 528	827	920	918	863	2 445	864	755	529	298	129	
157	25	131	961	228	246	249	237	679	233	206	150	90	57	
24	2	22	214	43	53	60	58	195	61	58	50	25	7	
147	39	108	387	108	98	97	84	277	90	86	66	35	15	
18	1	17	169	45	48	40	36	62	26	18	11	7	1	
19	0	19	249	53	65	65	67	154	61	50	30	13	2	
4	0	4	57	12	16	16	13	39	16	12	8	3	1	
24	0	24	226	63	66	54	44	112	42	34	23	13	5	
16	1	15	122	26	33	32	31	140	37	43	37	24	8	
16	0	16	181	34	53	41	53	172	64	52	37	19	4	
33	2	31	370	69	89	107	104	245	111	76	38	20	5	
41	1	40	276	77	72	75	52	121	42	40	24	15	6	
12	1	11	54	16	14	12	12	36	11	11	9	4	1	
55	10	45	261	54	65	70	72	215	69	69	46	30	17	

表 4 5 就業者之教育程度與年齡—按行業分 (續 1)

單位：千人

民國 1 0 5 年

項 目 別 Item	總 計 Total	教 育 程 度 Educational attainment									
		國 中 及 以 下 Junior high & below			高 中 (職) Senior high & vocational			大 專 及 以 上 Junior college & above			
		合計 Total	國小 及 以下 Primary school & below	國中 Junior high	合計 Total	高中 Senior high	高職 Voca- tional	合計 Total	專科 Junior college	大學 Uni- versity	研究所 Graduate school
男 Male	6 267	1 394	454	940	2 163	577	1 585	2 710	981	1 279	450
農、林、漁、牧業 Agriculture, Forestry, Fishing & Animal Husbandry	405	251	143	108	113	35	78	41	22	16	3
工 業 Goods-Producing Industries	2 779	664	170	494	1 041	250	790	1 074	428	468	177
礦業及土石採取業 Mining & Quarrying	3	1	0	1	1	0	1	1	0	0	0
製造業 Manufacturing	1 887	302	74	228	703	159	545	881	334	389	159
電力及燃氣供應業 Electricity & Gas Supply	25	1	0	0	6	1	5	19	7	7	5
用水供應及污染整治業 Water Supply & Remediation Activities	62	19	7	12	24	5	19	19	9	8	2
營造業 Construction	801	341	89	252	306	85	221	154	78	65	12
服務業 Services-Providing Industries	3 083	479	141	338	1 008	292	716	1 596	531	796	270
批發及零售業 Wholesale & Retail Trade	899	163	52	111	336	101	235	400	167	205	29
運輸及倉儲業 Transportation & Storage	337	81	19	62	152	47	105	104	48	49	7
住宿及餐飲業 Accommodation & Food Service Activities	382	80	22	58	178	47	131	125	43	79	3
資訊及通訊傳播業 Information & Communication	144	2	0	2	15	5	10	128	24	69	34
金融及保險業 Financial & Insurance Activities	158	2	0	1	20	6	13	137	33	79	26
不動產業 Real Estate Activities	55	4	1	2	17	7	11	34	16	16	3
專業、科學及技術服務業 Professional, Scientific & Technical Activities	161	3	1	2	22	6	16	136	32	63	41
支援服務業 Support Service Activities	168	39	12	27	70	24	46	58	28	26	4
公共行政及國防：強制性社會 安全 Public Administration & Defence; Compulsory Social Security	196	11	4	7	29	10	19	156	72	55	28
教育服務業 Education	165	6	2	3	14	4	9	146	14	58	73
醫療保健及社會工作服務業 Human Health & Social Work Activities	94	5	2	3	14	4	10	75	14	49	12
藝術、娛樂及休閒服務業 Arts, Entertainment & Recreation	49	11	3	8	17	5	12	21	6	11	4
其他服務業 Other Service Activities	273	73	23	51	126	26	99	74	34	34	6

TABLE 45. EMPLOYED PERSONS BY EDUCATIONAL ATTAINMENT, AGE, AND INDUSTRY (Cont. 1)

2016													Unit : Thousand Persons	
年 齡														
1 5 ~ 2 4 歲 Years			2 5 ~ 4 4 歲 Years					4 5 ~ 6 4 歲 Years					6 5 歲 及以上	
合計	1 5 ~ 1 9 歲	2 0 ~ 2 4 歲	合計	2 5 ~ 2 9 歲	3 0 ~ 3 4 歲	3 5 ~ 3 9 歲	4 0 ~ 4 4 歲	合計	4 5 ~ 4 9 歲	5 0 ~ 5 4 歲	5 5 ~ 5 9 歲	6 0 ~ 6 4 歲	6 5 歲 及以上	
Total	Years	Years	Total	Years	Years	Years	Years	Total	Years	Years	Years	Years	Years & over	
430	70	359	3 154	660	824	877	793	2 494	792	750	584	368	189	
12	2	10	100	15	21	30	34	220	43	56	58	62	73	
170	24	146	1 524	306	400	446	372	1 056	350	326	249	132	29	
0	-	0	1	0	0	1	0	2	0	1	0	0	0	
113	13	100	1 133	240	314	327	252	622	217	191	137	77	19	
0	0	0	8	1	2	2	3	16	2	3	7	5	1	
1	-	1	30	4	7	10	8	31	9	8	9	6	1	
55	11	44	352	61	76	106	109	385	121	124	96	44	9	
248	44	204	1 530	339	403	401	386	1 218	399	368	277	174	87	
72	14	58	431	95	110	111	115	359	116	109	81	53	38	
15	2	13	155	27	39	45	44	161	48	47	43	22	6	
76	21	55	187	56	51	44	35	111	38	32	25	16	8	
8	0	7	97	23	28	24	23	39	16	10	8	5	0	
7	0	6	92	21	24	26	22	59	23	19	11	6	1	
2	-	2	32	6	8	9	8	21	7	7	5	2	1	
6	0	6	95	23	29	24	20	56	18	18	12	8	4	
9	1	8	69	14	20	19	17	84	22	24	23	15	6	
10	0	10	91	17	24	21	30	91	37	24	19	11	4	
7	1	6	82	14	19	24	25	72	27	23	14	8	3	
4	0	4	44	10	12	12	11	41	11	14	9	7	4	
5	0	5	25	8	7	6	5	18	5	6	5	3	1	
27	5	23	130	26	34	37	32	105	31	35	23	17	12	

表 4 5 就業者之教育程度與年齡—按行業分 (續完)

單位：千人

民國 1 0 5 年

項 目 別 Item	總 計 Total	教 育 程 度 Educational attainment									
		國 中 及 以 下 Junior high & below			高 中 (職) Senior high & vocational			大 專 及 以 上 Junior college & above			
		合計 Total	國小 及 以下 Primary school & below	國中 Junior high	合計 Total	高中 Senior high	高職 Voca- tional	合計 Total	專科 Junior college	大學 Uni- versity	研究所 Graduate school
女 Female	5 000	615	264	351	1 525	374	1 152	2 860	820	1 620	420
農、林、漁、牧業 Agriculture, Forestry, Fishing & Animal Husbandry	152	91	61	30	45	14	31	16	8	7	1
工 業 Goods-Producing Industries	1 264	197	71	126	477	112	365	590	207	312	71
礦業及土石採取業 Mining & Quarrying	1	0	0	0	0	0	0	0	0	0	-
製造業 Manufacturing	1 141	172	60	112	439	102	337	531	185	280	66
電力及燃氣供應業 Electricity & Gas Supply	5	0	0	0	1	0	1	3	1	2	0
用水供應及污染整治業 Water Supply & Remediation Activities	20	6	3	3	5	2	4	8	3	4	1
營造業 Construction	98	19	8	11	31	8	23	48	18	26	4
服務業 Services-Providing Industries	3 584	327	132	195	1 004	247	756	2 254	605	1 301	348
批發及零售業 Wholesale & Retail Trade	954	111	47	63	358	91	268	485	164	291	30
運輸及倉儲業 Transportation & Storage	103	5	1	4	27	7	20	70	19	46	5
住宿及餐飲業 Accommodation & Food Service Activities	444	100	40	60	194	51	143	150	43	102	5
資訊及通訊傳播業 Information & Communication	104	0	0	0	10	2	8	93	18	58	17
金融及保險業 Financial & Insurance Activities	266	2	0	2	54	13	42	209	59	124	25
不動產業 Real Estate Activities	46	1	0	1	15	4	11	29	9	18	2
專業、科學及技術服務業 Professional, Scientific & Technical Activities	206	1	0	1	33	6	28	172	35	101	36
支援服務業 Support Service Activities	119	29	13	15	42	11	31	48	14	30	3
公共行政及國防：強制性社會 安全 Public Administration & Defence; Compulsory Social Security	178	3	1	2	32	9	23	143	35	75	32
教育服務業 Education	487	6	1	4	41	10	31	440	57	233	150
醫療保健及社會工作服務業 Human Health & Social Work Activities	350	8	2	6	50	12	38	292	110	154	28
藝術、娛樂及休閒服務業 Arts, Entertainment & Recreation	54	8	3	5	21	6	15	25	5	14	6
其他服務業 Other Service Activities	274	52	22	30	126	26	100	97	35	54	7

TABLE 45. EMPLOYED PERSONS BY EDUCATIONAL ATTAINMENT, AGE, AND INDUSTRY (Cont. End)

2016														Unit : Thousand Persons
年 齡														
Age														
1 5 ~ 2 4 歲 Years			2 5 ~ 4 4 歲 Years					4 5 ~ 6 4 歲 Years					6 5 歲 及以上 Years & over	
合計 Total	1 5 ~ 1 9 歲 Years	2 0 ~ 2 4 歲 Years	合計 Total	2 5 ~ 2 9 歲 Years	3 0 ~ 3 4 歲 Years	3 5 ~ 3 9 歲 Years	4 0 ~ 4 4 歲 Years	合計 Total	4 5 ~ 4 9 歲 Years	5 0 ~ 5 4 歲 Years	5 5 ~ 5 9 歲 Years	6 0 ~ 6 4 歲 Years		
384	44	340	2 814	645	735	755	679	1 734	649	545	360	179	69	
3	0	2	39	5	9	12	14	90	17	24	26	24	21	
65	4	60	777	153	209	226	188	417	168	135	83	32	6	
-	-	-	0	0	0	0	0	0	0	0	0	0	-	
61	4	57	715	142	194	209	170	360	146	119	69	26	5	
0	-	0	2	0	1	0	0	3	1	0	1	1	0	
0	0	0	9	1	2	3	3	10	2	3	3	2	0	
3	0	3	51	9	13	14	15	43	19	12	10	3	0	
317	39	278	1 998	487	517	517	477	1 227	464	387	252	124	42	
85	11	74	529	133	137	138	122	320	117	97	69	36	19	
9	0	9	59	16	14	15	14	34	14	10	7	3	1	
70	18	53	201	52	47	53	49	166	52	54	41	19	7	
10	0	9	72	22	21	16	13	23	10	8	3	2	0	
13	0	12	157	32	41	39	45	95	38	31	19	7	1	
2	0	2	25	6	7	7	5	18	9	5	3	1	0	
18	0	18	131	40	38	30	24	56	24	16	11	5	1	
8	0	7	53	12	14	13	14	56	15	19	14	8	2	
6	0	6	90	17	29	21	23	81	27	28	18	8	1	
25	1	24	288	55	71	83	79	172	83	53	24	11	2	
37	1	36	231	67	60	63	42	80	31	27	15	7	2	
7	1	6	29	8	8	7	7	17	6	5	5	2	0	
27	5	22	132	28	31	34	40	110	39	34	23	14	5	

表 4 6 就業者之教育程度與年齡—按職業分

單位：千人

民國 1 0 5 年

項 目 別 Item	總 計 Total	教 育 程 度 Educational attainment									
		國 中 及 以 下 Junior high & below			高 中 (職) Senior high & vocational			大 專 及 以 上 Junior college & above			
		合 計	國 小 及 以 下 Primary school & below	國 中 Junior high	合 計	高 中 Senior high	高 職 Voca- tional	合 計	專 科 Junior college	大 學 Uni- versity	研 究 所 Graduate school
		Total	Total	Total	Total	Total	Total	Total	Total	Total	Total
總 計 Total	11 267	2 009	718	1 291	3 688	951	2 737	5 571	1 801	2 900	870
民意代表、主管及經理人員 Legislators, Senior Officials & Managers	381	22	5	16	69	23	47	290	85	117	88
專業人員 Professionals	1 389	5	2	4	55	12	43	1 329	207	658	464
技術員及助理專業人員 Technicians & Associate Professionals	2 029	56	14	43	429	110	318	1 544	509	817	218
事務支援人員 Clerical Support Workers	1 257	37	7	30	362	80	282	859	280	514	64
服務及銷售工作人員 Service & Sales Workers	2 206	426	156	271	966	262	704	813	332	458	22
農、林、漁、牧業生產人員 Skilled Agricultural, Forestry & Fishery Workers	500	312	190	122	142	44	98	46	27	17	2
技藝有關工作人員、機械設備操作 及勞力工 Craft & Machine Operation Related Workers	3 506	1 150	345	806	1 665	421	1 244	690	361	318	11
男 Male	6 267	1 394	454	940	2 163	577	1 585	2 710	981	1 279	450
民意代表、主管及經理人員 Legislators, Senior Officials & Managers	279	20	5	15	52	18	34	207	67	77	62
專業人員 Professionals	641	4	1	3	24	7	17	613	86	287	240
技術員及助理專業人員 Technicians & Associate Professionals	1 026	44	11	33	238	65	173	744	274	365	105
事務支援人員 Clerical Support Workers	270	15	3	12	75	21	54	180	59	102	19
服務及銷售工作人員 Service & Sales Workers	1 024	213	71	142	425	127	298	386	183	191	12
農、林、漁、牧業生產人員 Skilled Agricultural, Forestry & Fishery Workers	372	232	136	97	104	32	72	35	20	13	2
技藝有關工作人員、機械設備操作 及勞力工 Craft & Machine Operation Related Workers	2 656	866	228	638	1 245	308	937	545	292	244	9
女 Female	5 000	615	264	351	1 525	374	1 152	2 860	820	1 620	420
民意代表、主管及經理人員 Legislators, Senior Officials & Managers	102	2	0	1	18	4	13	83	17	40	26
專業人員 Professionals	748	2	1	1	30	5	25	716	121	371	223
技術員及助理專業人員 Technicians & Associate Professionals	1 004	12	3	10	191	45	146	800	235	452	113
事務支援人員 Clerical Support Workers	987	22	4	17	287	59	228	678	222	412	45
服務及銷售工作人員 Service & Sales Workers	1 182	214	85	128	541	135	406	427	150	267	10
農、林、漁、牧業生產人員 Skilled Agricultural, Forestry & Fishery Workers	128	79	54	25	38	12	26	11	6	4	0
技藝有關工作人員、機械設備操作 及勞力工 Craft & Machine Operation Related Workers	850	284	117	168	420	113	307	145	69	74	2

TABLE 46. EMPLOYED PERSONS BY EDUCATIONAL ATTAINMENT, AGE, AND OCCUPATION

2016													Unit : Thousand Persons	
年 齡														
1 5 ~ 2 4 歲 Years			2 5 ~ 4 4 歲 Years					4 5 ~ 6 4 歲 Years					6 5 歲 及以上	
合計	1 5 ~ 1 9 歲	2 0 ~ 2 4 歲	合計	2 5 ~ 2 9 歲	3 0 ~ 3 4 歲	3 5 ~ 3 9 歲	4 0 ~ 4 4 歲	合計	4 5 ~ 4 9 歲	5 0 ~ 5 4 歲	5 5 ~ 5 9 歲	6 0 ~ 6 4 歲	6 5 歲 及以上	
Total	Years	Years	Total	Years	Years	Years	Years	Total	Years	Years	Years	Years	Years & over	
814	114	700	5 968	1 305	1 559	1 632	1 471	4 227	1 441	1 295	944	547	258	
0	-	0	119	5	19	38	57	244	74	75	60	35	18	
61	1	61	963	217	273	270	203	351	163	105	54	29	13	
92	2	91	1 197	262	326	321	288	721	280	226	143	73	19	
104	6	98	786	205	206	203	172	362	149	113	69	31	5	
289	63	225	1 052	273	269	257	253	802	267	242	181	112	63	
11	1	9	115	15	24	35	41	281	52	72	76	80	93	
257	42	215	1 736	329	443	508	457	1 465	456	461	361	187	48	
430	70	359	3 154	660	824	877	793	2 494	792	750	584	368	189	
0	-	0	81	2	12	26	40	183	54	54	47	29	15	
14	0	14	446	93	133	125	95	170	72	51	29	19	10	
40	1	39	585	124	157	161	143	388	139	120	81	47	13	
23	2	22	164	46	47	40	31	81	28	25	18	9	2	
131	31	101	465	121	123	110	111	387	125	113	87	62	41	
9	1	8	86	12	18	26	31	204	39	52	54	59	72	
212	36	176	1 328	262	335	389	341	1 080	336	334	268	142	35	
384	44	340	2 814	645	735	755	679	1 734	649	545	360	179	69	
0	-	0	38	3	7	12	16	61	20	21	13	7	3	
47	0	47	517	124	140	145	108	181	91	55	25	10	3	
53	1	52	612	138	169	160	145	333	141	105	61	26	5	
81	4	77	623	159	160	163	141	281	121	88	51	22	3	
157	33	125	587	152	146	147	143	415	142	129	94	50	22	
1	0	1	29	3	6	9	11	77	14	20	22	21	21	
45	6	39	409	66	108	119	116	384	120	127	93	44	12	

表 4 7 就業者之教育程度與年齡—按從業身分分

單位：千人

民國 1 0 5 年

項 目 別 Item	總 計 Total	教 育 程 度 Educational attainment									
		國 中 及 以 下 Junior high & below			高 中 (職) Senior high & vocational			大 專 及 以 上 Junior college & above			
		合計 Total	國小 及 以下 Primary school & below	國中 Junior high	合計 Total	高中 Senior high	高職 Voca- tional	合計 Total	專科 Junior college	大學 Uni- versity	研究所 Graduate school
總 計 Total	11 267	2 009	718	1 291	3 688	951	2 737	5 571	1 801	2 900	870
雇 主 Employers	445	92	30	62	160	44	117	193	90	78	25
自營作業者 Own-account workers	1 319	556	280	276	476	137	339	288	155	112	21
無酬家屬工作者 Unpaid family workers	576	168	82	86	251	64	187	157	70	79	9
受 僱 者 Paid employees	8 926	1 194	327	867	2 800	707	2 094	4 932	1 486	2 631	815
受私人僱用者 Private	7 901	1 149	310	839	2 656	664	1 992	4 096	1 290	2 251	555
受政府僱用者 Government	1 025	45	16	28	144	43	102	837	196	380	260
男 Male	6 267	1 394	454	940	2 163	577	1 585	2 710	981	1 279	450
雇 主 Employers	356	79	25	54	122	34	88	155	75	60	19
自營作業者 Own-account workers	992	445	218	227	348	103	246	198	117	70	11
無酬家屬工作者 Unpaid family workers	176	39	13	26	77	20	57	60	19	37	4
受 僱 者 Paid employees	4 744	831	198	633	1 615	420	1 195	2 298	770	1 112	416
受私人僱用者 Private	4 291	799	186	613	1 535	396	1 139	1 956	658	982	316
受政府僱用者 Government	453	32	12	20	80	25	55	342	112	130	99
女 Female	5 000	615	264	351	1 525	374	1 152	2 860	820	1 620	420
雇 主 Employers	90	13	5	8	38	9	29	39	15	18	6
自營作業者 Own-account workers	328	110	62	49	127	34	93	90	38	42	10
無酬家屬工作者 Unpaid family workers	400	128	69	60	174	44	130	98	51	42	5
受 僱 者 Paid employees	4 183	363	129	234	1 186	286	899	2 634	715	1 519	400
受私人僱用者 Private	3 610	350	124	226	1 121	268	853	2 140	632	1 269	239
受政府僱用者 Government	572	13	5	8	65	18	46	495	84	250	161

TABLE 47. EMPLOYED PERSONS BY EDUCATIONAL ATTAINMENT, AGE, AND CLASS OF WORKER

2016													Unit : Thousand Persons	
年 齡														
1 5 ~ 2 4 歲 Years			2 5 ~ 4 4 歲 Years					4 5 ~ 6 4 歲 Years					6 5 歲 及以上 Years & over	
合計	1 5 ~ 1 9 歲	2 0 ~ 2 4 歲	合計	2 5 ~ 2 9 歲	3 0 ~ 3 4 歲	3 5 ~ 3 9 歲	4 0 ~ 4 4 歲	合計	4 5 ~ 4 9 歲	5 0 ~ 5 4 歲	5 5 ~ 5 9 歲	6 0 ~ 6 4 歲		
Total	Years	Years	Total	Years	Years	Years	Years	Total	Years	Years	Years	Years		
814	114	700	5 968	1 305	1 559	1 632	1 471	4 227	1 441	1 295	944	547	258	
2	-	2	130	8	23	42	58	287	75	86	75	50	26	
10	0	10	372	36	75	118	142	799	194	232	208	164	139	
34	6	28	243	50	60	68	65	267	77	78	67	46	32	
768	108	661	5 222	1 212	1 400	1 404	1 206	2 875	1 095	899	594	286	61	
732	106	627	4 699	1 117	1 262	1 264	1 056	2 415	929	761	498	227	54	
36	2	34	524	94	139	141	150	459	166	138	97	59	7	
430	70	359	3 154	660	824	877	793	2 494	792	750	584	368	189	
1	-	1	102	5	19	32	46	229	59	67	61	43	23	
7	0	6	260	22	51	83	103	610	143	176	159	132	116	
26	5	21	106	35	31	26	14	36	10	8	9	9	8	
396	65	331	2 687	598	724	736	630	1 619	580	499	355	185	42	
379	64	315	2 480	563	670	680	567	1 394	508	435	302	149	37	
17	1	16	207	35	54	55	63	224	73	63	52	36	5	
384	44	340	2 814	645	735	755	679	1 734	649	545	360	179	69	
0	-	0	28	2	5	10	12	58	16	19	15	8	3	
3	0	3	112	14	24	35	39	189	51	57	49	33	23	
8	1	7	138	15	29	42	51	231	67	69	57	37	24	
372	42	330	2 535	613	677	669	576	1 256	515	400	240	101	19	
353	41	312	2 218	554	592	583	489	1 021	422	326	196	78	18	
19	1	18	317	59	85	85	88	235	93	74	44	23	1	

表 4 8 就業者之職業—按行業分

單位：千人

民國 1 0 5 年

項 目 別 Item	總 計 Total	民意代表、主管及經理人員 Legislators, Senior Officials & Managers	專業人員 Professionals
總 計 Total	11 267	381	1 389
農、林、漁、牧業 Agriculture, Forestry, Fishing & Animal Husbandry	557	1	0
工 業 Goods-Producing Industries	4 043	162	333
礦業及土石採取業 Mining & Quarrying	4	0	0
製造業 Manufacturing	3 028	141	305
電力及燃氣供應業 Electricity & Gas Supply	30	1	5
用水供應及污染整治業 Water Supply & Remediation Activities	82	2	2
營造業 Construction	899	17	21
服務業 Services-Providing Industries	6 667	218	1 055
批發及零售業 Wholesale & Retail Trade	1 853	68	40
運輸及倉儲業 Transportation & Storage	440	11	5
住宿及餐飲業 Accommodation & Food Service Activities	826	15	2
資訊及通訊傳播業 Information & Communication	249	19	124
金融及保險業 Financial & Insurance Activities	424	31	24
不動產業 Real Estate Activities	100	6	2
專業、科學及技術服務業 Professional, Scientific & Technical Activities	368	14	133
支援服務業 Support Service Activities	286	7	4
公共行政及國防；強制性社會 安全 Public Administration & Defence; Compulsory Social Security	374	23	11
教育服務業 Education	652	16	456
醫療保健及社會工作服務業 Human Health & Social Work Activities	444	3	222
藝術、娛樂及休閒服務業 Arts, Entertainment & Recreation	103	2	15
其他服務業 Other Service Activities	547	4	18

TABLE 48. EMPLOYED PERSONS BY INDUSTRY AND OCCUPATION

2016					Unit : Thousand Persons
技術員及助理專業人員 Technicians & Associate Professionals	事務支援人員 Clerical Support Workers	服務及銷售工作人員 Service & Sales Workers	農、林、漁、牧業生產人員 Skilled Agricultural, Forestry & Fishery Workers	技藝有關工作人員、 機械設備操作及勞力工 Craft & Machine Operation Related Workers	
2 029	1 257	2 206	500	3 506	
4	4	0	496	52	
701	369	11	1	2 465	
1	1	0	-	2	
576	315	9	-	1 682	
13	4	1	-	6	
12	9	0	-	57	
99	41	1	1	718	
1 324	885	2 194	2	988	
329	183	998	0	236	
48	101	13	0	262	
14	36	675	0	85	
56	36	4	-	9	
238	124	5	-	2	
78	10	2	-	3	
148	59	3	1	11	
31	45	108	1	91	
157	83	81	0	19	
57	74	27	-	22	
114	61	28	-	15	
19	26	24	1	16	
34	48	227	0	216	

表 4 8 就業者之職業—按行業分（續 1）

單位：千人

民國 1 0 5 年

項 目 別 Item	總 計 Total	民意代表、主管及經理人員 Legislators, Senior Officials & Managers	專業人員 Professionals
男 Male	6 267	279	641
農、林、漁、牧業 Agriculture, Forestry, Fishing & Animal Husbandry	405	1	0
工 業 Goods-Producing Industries	2 779	133	263
礦業及土石採取業 Mining & Quarrying	3	0	0
製造業 Manufacturing	1 887	116	239
電力及燃氣供應業 Electricity & Gas Supply	25	1	5
用水供應及污染整治業 Water Supply & Remediation Activities	62	1	2
營造業 Construction	801	15	16
服務業 Services-Providing Industries	3 083	145	378
批發及零售業 Wholesale & Retail Trade	899	49	23
運輸及倉儲業 Transportation & Storage	337	7	4
住宿及餐飲業 Accommodation & Food Service Activities	382	9	1
資訊及通訊傳播業 Information & Communication	144	13	81
金融及保險業 Financial & Insurance Activities	158	18	12
不動產業 Real Estate Activities	55	4	1
專業、科學及技術服務業 Professional, Scientific & Technical Activities	161	9	73
支援服務業 Support Service Activities	168	5	2
公共行政及國防：強制性社會 安全 Public Administration & Defence; Compulsory Social Security	196	18	6
教育服務業 Education	165	7	110
醫療保健及社會工作服務業 Human Health & Social Work Activities	94	1	51
藝術、娛樂及休閒服務業 Arts, Entertainment & Recreation	49	1	8
其他服務業 Other Service Activities	273	3	7

TABLE 48. EMPLOYED PERSONS BY INDUSTRY AND OCCUPATION (Cont. 1)

2016					Unit : Thousand Persons
技術員及助理專業人員 Technicians & Associate Professionals	事務支援人員 Clerical Support Workers	服務及銷售工作人員 Service & Sales Workers	農、林、漁、牧業生產人員 Skilled Agricultural, Forestry & Fishery Workers	技藝有關工作人員、 機械設備操作及勞力工 Craft & Machine Operation Related Workers	
1 026	270	1 024	372	2 656	
2	1	0	369	32	
441	70	8	1	1 863	
0	0	0	-	2	
343	62	7	-	1 120	
12	2	0	-	5	
10	2	0	-	47	
76	4	1	1	688	
583	200	1 015	2	761	
178	28	431	0	190	
25	47	4	0	249	
5	10	326	0	31	
33	8	1	-	9	
88	36	2	-	2	
45	2	2	-	2	
62	8	0	0	8	
14	11	97	0	38	
70	17	74	0	12	
16	13	6	-	13	
23	5	6	-	9	
11	8	11	1	9	
13	7	54	0	190	

表 4 8 就業者之職業—按行業分（續完）

單位：千人		民國105年		
項目別	總計	民意代表、主管及經理人員	專業人員	
Item	Total	Legislators, Senior Officials & Managers	Professionals	
女 Female	5 000	102	748	
農、林、漁、牧業 Agriculture, Forestry, Fishing & Animal Husbandry	152	0	0	
工業 Goods-Producing Industries	1 264	29	70	
礦業及土石採取業 Mining & Quarrying	1	-	-	
製造業 Manufacturing	1 141	25	65	
電力及燃氣供應業 Electricity & Gas Supply	5	-	1	
用水供應及污染整治業 Water Supply & Remediation Activities	20	1	0	
營造業 Construction	98	3	4	
服務業 Services-Providing Industries	3 584	73	677	
批發及零售業 Wholesale & Retail Trade	954	19	17	
運輸及倉儲業 Transportation & Storage	103	3	1	
住宿及餐飲業 Accommodation & Food Service Activities	444	6	2	
資訊及通訊傳播業 Information & Communication	104	6	43	
金融及保險業 Financial & Insurance Activities	266	13	12	
不動產業 Real Estate Activities	46	2	1	
專業、科學及技術服務業 Professional, Scientific & Technical Activities	206	5	59	
支援服務業 Support Service Activities	119	2	2	
公共行政及國防：強制性社會 安全 Public Administration & Defence; Compulsory Social Security	178	5	6	
教育服務業 Education	487	8	347	
醫療保健及社會工作服務業 Human Health & Social Work Activities	350	1	171	
藝術、娛樂及休閒服務業 Arts, Entertainment & Recreation	54	1	7	
其他服務業 Other Service Activities	274	1	11	

TABLE 48. EMPLOYED PERSONS BY INDUSTRY AND OCCUPATION (Cont. End)

2016					Unit : Thousand Persons
技術員及助理專業人員 Technicians & Associate Professionals	事務支援人員 Clerical Support Workers	服務及銷售工作人員 Service & Sales Workers	農、林、漁、牧業生產人員 Skilled Agricultural, Forestry & Fishery Workers	技藝有關工作人員、 機械設備操作及勞力工 Craft & Machine Operation Related Workers	
1 004	987	1 182	128	850	
1	3	0	127	21	
261	299	3	0	602	
0	0	0	-	0	
233	253	2	-	562	
2	2	0	-	0	
2	7	-	-	10	
23	37	0	0	30	
741	685	1 179	1	227	
151	154	566	-	46	
23	54	8	-	13	
8	26	348	-	54	
24	28	3	-	1	
149	88	2	-	1	
33	9	1	-	0	
86	50	2	0	3	
17	34	11	0	52	
87	65	7	0	7	
41	61	21	-	10	
92	56	23	-	7	
8	18	13	0	7	
22	41	173	-	26	

表 4 9 就業者之教育程度—按年齡分

TABLE 49. EMPLOYED PERSONS BY EDUCATIONAL ATTAINMENT AND AGE

		民國 1 0 5 年 2016						Unit : Thousand Persons			
項 目 別 Item	總 計 Total	國 中 及 以 下 Junior high & below			高 中 (職) Senior high & vocational			大 專 及 以 上 Junior college & above			
		合計 Total	國小 及 以下 Primary school & below	國中 Junior high	合計 Total	高中 Senior high	高職 Voca- tional	合計 Total	專科 Junior college	大學 Uni- versity	研究所 Graduate school
		總 計 Total	11 267	2 009	718	1 291	3 688	951	2 737	5 571	1 801
1 5 ~ 2 4 歲 Years	814	43	1	41	320	75	246	451	60	379	12
1 5 ~ 1 9 歲 Years	114	10	-	10	76	13	63	28	3	24	-
2 0 ~ 2 4 歲 Years	700	32	1	31	245	61	183	423	57	354	12
2 5 ~ 4 4 歲 Years	5 968	463	51	412	1 851	454	1 397	3 654	1 015	2 012	626
2 5 ~ 2 9 歲 Years	1 305	43	2	41	311	80	231	951	107	704	141
3 0 ~ 3 4 歲 Years	1 559	99	12	86	446	111	335	1 014	216	605	193
3 5 ~ 3 9 歲 Years	1 632	150	17	133	542	127	415	940	348	422	170
4 0 ~ 4 4 歲 Years	1 471	171	19	152	552	136	416	748	345	282	121
4 5 ~ 6 4 歲 Years	4 227	1 312	504	809	1 486	410	1 075	1 429	712	491	226
4 5 ~ 4 9 歲 Years	1 441	245	33	212	573	148	425	623	313	205	106
5 0 ~ 5 4 歲 Years	1 295	378	88	290	484	130	354	433	217	147	70
5 5 ~ 5 9 歲 Years	944	391	164	228	304	90	214	248	124	89	35
6 0 ~ 6 4 歲 Years	547	298	220	79	124	42	82	125	59	51	15
6 5 歲及以上 Years & over	258	190	162	28	31	12	19	37	13	18	6
男 Male	6 267	1 394	454	940	2 163	577	1 585	2 710	981	1 279	450
1 5 ~ 2 4 歲 Years	430	37	1	36	220	53	167	173	28	141	4
1 5 ~ 1 9 歲 Years	70	9	-	9	50	9	41	12	1	11	-
2 0 ~ 2 4 歲 Years	359	28	1	27	170	44	126	161	26	131	4
2 5 ~ 4 4 歲 Years	3 154	331	22	309	1 103	273	830	1 720	517	886	317
2 5 ~ 2 9 歲 Years	660	33	1	32	207	56	151	420	52	298	71
3 0 ~ 3 4 歲 Years	824	67	3	64	277	68	209	480	110	270	100
3 5 ~ 3 9 歲 Years	877	107	7	101	321	74	247	448	172	191	85
4 0 ~ 4 4 歲 Years	793	124	11	113	298	74	223	371	183	127	61
4 5 ~ 6 4 歲 Years	2 494	889	315	573	816	242	574	789	426	239	124
4 5 ~ 4 9 歲 Years	792	169	18	151	307	84	223	316	175	89	52
5 0 ~ 5 4 歲 Years	750	254	51	203	257	75	182	239	132	69	38
5 5 ~ 5 9 歲 Years	584	260	97	163	174	55	119	150	78	48	23
6 0 ~ 6 4 歲 Years	368	206	149	57	78	28	49	84	41	33	10
6 5 歲及以上 Years & over	189	137	115	22	23	10	14	28	10	13	5
女 Female	5 000	615	264	351	1 525	374	1 152	2 860	820	1 620	420
1 5 ~ 2 4 歲 Years	384	6	0	6	101	22	79	278	32	237	8
1 5 ~ 1 9 歲 Years	44	2	-	2	26	4	22	16	2	14	-
2 0 ~ 2 4 歲 Years	340	4	0	4	74	18	57	262	30	223	8
2 5 ~ 4 4 歲 Years	2 814	132	29	104	748	181	567	1 934	498	1 126	309
2 5 ~ 2 9 歲 Years	645	10	1	9	104	24	80	531	54	406	71
3 0 ~ 3 4 歲 Years	735	32	9	23	169	43	126	534	106	335	93
3 5 ~ 3 9 歲 Years	755	43	10	32	221	52	168	492	176	230	85
4 0 ~ 4 4 歲 Years	679	48	8	39	254	62	192	377	162	155	60
4 5 ~ 6 4 歲 Years	1 734	424	188	235	669	168	501	640	287	252	102
4 5 ~ 4 9 歲 Years	649	76	14	62	267	64	202	307	138	115	53
5 0 ~ 5 4 歲 Years	545	124	37	87	227	55	171	195	85	78	31
5 5 ~ 5 9 歲 Years	360	132	67	65	130	35	95	99	46	41	12
6 0 ~ 6 4 歲 Years	179	92	71	21	46	13	33	40	18	18	5
6 5 歲及以上 Years & over	69	53	47	6	7	3	5	8	2	5	1

表 50 就業者之從業身分—按中分類行業分

TABLE 50. EMPLOYED PERSONS BY CLASS OF WORKER AND INDUSTRY DIVISION

單位：千人		民國 105 年				Unit : Thousand Persons		
		2016						
項 目 別 Item	總 計 Total	雇 主 Employers	自營作業者 Own-account workers	無酬家屬 工作者 Unpaid family workers	受 僱 者 Paid employees			
					合計 Total	受 私 人 僱 用 者 Private	受 政 府 僱 用 者 Government	
總 計 Total	11 267	445	1 319	576	8 926	7 901	1 025	
農、林、漁、牧業 Agriculture, Forestry, Fishing & Animal Husbandry	557	9	328	131	90	86	4	
農、牧業 Agriculture & Animal Husbandry	501	5	301	122	73	71	2	
林 業 Forestry	4	0	1	0	3	1	2	
漁 業 Fishing & Aquaculture	52	4	27	8	13	13	0	
工 業 Goods-Producing Industries	4 043	162	138	93	3 651	3 556	95	
礦業及土石採取業 Mining & Quarrying	4	0	0	-	4	3	1	
石油及天然氣礦業 Extraction of Crude Petroleum & Natural Gas	1	-	-	-	1	-	1	
砂、石及黏土採取業 Quarrying of Stone, Sand & Clay	3	0	0	-	3	3	0	
其他礦業及土石採取業 Other Mining & Quarrying	0	-	-	-	0	0	0	
製造業 Manufacturing	3 028	105	74	67	2 782	2 765	17	
食品製造業 Manufacture of Food Products	168	6	5	7	150	149	1	
飲料製造業 Manufacture of Beverages	18	0	0	0	18	14	4	
菸草製造業 Manufacture of Tobacco Products	1	-	-	-	1	0	1	
紡織業 Manufacture of Textiles	95	4	4	4	82	82	-	
成衣及服飾品製造業 Manufacture of Wearing Apparel & Clothing Accessories	68	4	5	2	57	57	-	
皮革、毛皮及其製品製造業 Manufacture of Leather, Fur & Related Products	38	1	3	2	33	33	-	
木竹製品製造業 Manufacture of Wood & of Products of Wood & Bamboo	24	2	3	2	17	17	-	
紙漿、紙及紙製品製造業 Manufacture of Paper & Paper Products	59	3	2	2	53	53	-	
印刷及資料儲存媒體複製業 Printing & Reproduction of Recorded Media	63	5	4	4	50	49	1	
石油及煤製品製造業 Manufacture of Petroleum & Coal Products	17	0	-	-	17	9	7	
化學材料製造業 Manufacture of Chemical Material	73	2	0	0	71	70	0	
化學製品製造業 Manufacture of Chemical Products	46	2	0	1	43	43	0	
藥品及醫用化學製品製造業 Manufacture of Pharmaceuticals & Medicinal Chemical Products	42	0	-	-	41	41	0	
橡膠製品製造業 Manufacture of Rubber Products	29	1	0	0	28	28	-	

表 50 就業者之從業身分—按中分類行業分 (續 1)

TABLE 50. EMPLOYED PERSONS BY CLASS OF WORKER AND INDUSTRY DIVISION (Cont. 1)

單位：千人		民國 105 年 2016				Unit : Thousand Persons		
項 目 別 Item	總 計 Total	雇 主 Employers	自營作業者 Own-account workers	無酬家屬 工作者 Unpaid family workers	受 僱 者 Paid employees			
					合計 Total	受 私 人 僱 用 者 Private	受 政 府 僱 用 者 Government	
塑膠製品製造業 Manufacture of Plastics Products	134	8	5	6	116	116	-	
非金屬礦物製品製造業 Manufacture of Other Non- metallic Mineral Products	75	3	2	2	68	68	-	
基本金屬製造業 Manufacture of Basic Metals	84	2	1	1	80	80	0	
金屬製品製造業 Manufacture of Fabricated Metal Products	422	27	19	16	360	359	1	
電子零組件製造業 Manufacture of Electronic Parts & Components	656	4	0	1	651	651	-	
電腦、電子產品及光學製品 製造業 Manufacture of Computers, Electronic & Optical Products	193	2	0	0	190	190	-	
電力設備製造業 Manufacture of Electrical Equipment	124	3	1	1	119	119	0	
機械設備製造業 Manufacture of Machinery & Equipment	242	11	3	8	220	220	-	
汽車及其零件製造業 Manufacture of Motor Vehicles & Parts	96	3	1	1	91	91	-	
其他運輸工具及其零件製造業 Manufacture of Other Transport Equipment & Parts	71	2	1	1	68	67	2	
家具製造業 Manufacture of Furniture	44	3	2	2	37	37	-	
其他製造業 Other Manufacturing	96	3	5	2	86	86	0	
產業用機械設備維修及安裝業 Repair & Installation of Industrial Machinery & Equipment	48	4	7	3	34	34	0	
電力及燃氣供應業 Electricity & Gas Supply	30	0	-	-	30	6	24	
電力及燃氣供應業 Electricity & Gas Supply	30	0	-	-	30	6	24	
用水供應及污染整治業 Water Supply & Remediation Activities	82	3	3	1	76	30	46	
用水供應業 Water Supply	6	-	-	-	6	0	6	
廢(污)水處理業 Wastewater (Sewage) Treatment	8	0	0	0	7	7	0	
廢棄物清除、處理及資源回收 處理業 Waste Collectiion, Treatment & Disposal Activities; Materials Recovery	68	2	2	1	62	23	40	
污染整治業 Remediation Activities & Other Waste Management Services	0	-	-	-	0	0	-	
營造業 Construction	899	53	62	25	759	752	7	
建築工程業 Construction of Buildings	361	13	8	4	336	336	-	
土木工程業 Civil Engineering	73	7	2	1	64	57	7	
專門營造業 Specialized Construction Activities	465	33	53	20	359	359	0	

表 50 就業者之從業身分—按中分類行業分 (續 2)

TABLE 50. EMPLOYED PERSONS BY CLASS OF WORKER AND INDUSTRY DIVISION (Cont. 2)

單位：千人		民國 1 0 5 年				Unit : Thousand Persons		
		2016						
項 目 別 Item	總 計 Total	雇 主 Employers	自營作業者 Own-account workers	無酬家屬 工作者 Unpaid family workers	受 僱 者 Paid employees			
					合計 Total	受 私 人 僱 用 者 Private	受 政 府 僱 用 者 Government	
服務業 Services-Providing Industries	6 667	275	853	353	5 186	4 259	927	
批發及零售業 Wholesale & Retail Trade	1 853	111	394	182	1 165	1 159	6	
批發業 Wholesale Trade	636	63	62	42	469	468	2	
零售業 Retail Trade	1 217	48	332	141	696	691	5	
運輸及倉儲業 Transportation & Storage	440	8	69	5	358	308	50	
陸上運輸業 Land Transportation	273	4	67	3	199	180	19	
水上運輸業 Water Transportation	14	0	0	0	14	14	0	
航空運輸業 Air Transport	28	0	-	-	28	28	0	
運輸輔助業 Support Activities for Transportation	58	3	1	1	53	48	5	
倉儲業 Warehousing & Storage	13	0	0	0	12	12	-	
郵政及快遞業 Postal & Courier Activities	54	0	0	1	53	27	26	
住宿及餐飲業 Accommodation & Food Service Activities	826	58	139	102	527	527	0	
住宿服務業 Accommodation	78	3	3	2	70	70	0	
餐飲業 Food & Beverage Service Activities	748	56	135	100	457	457	-	
資訊及通訊傳播業 Information & Communication	249	6	8	1	234	233	1	
出版業 Publishing Activities	39	1	0	0	37	37	-	
影片服務、聲音錄製及音樂出版業 Motion Picture, Video & Television Programme Production, Sound Recording & Music Publishing	17	1	1	0	14	14	-	
傳播及節目播送業 Programming & Broadcasting Activities	27	0	-	0	27	26	1	
電信業 Telecommunications	43	0	-	-	43	43	-	
電腦系統設計服務業 Computer Systems Design Services	110	4	6	1	100	100	-	
資料處理及資訊供應服務業 Information Service Activities	13	0	0	-	12	12	-	
金融及保險業 Financial & Insurance Activities	424	1	2	1	420	404	16	
金融中介業 Financial Intermediation	213	1	1	1	210	195	16	
保險業 Insurance	170	0	0	0	169	169	0	
證券期貨及其他金融業 Securities, Futures & Other Financing	41	0	0	-	41	41	0	
不動產業 Real Estate Activities	100	3	6	1	90	89	2	
不動產開發業 Real Estate Development Activities	10	0	0	0	9	9	0	
不動產經營及相關服務業 Real Estate Operation & Relative Activities	91	2	6	1	82	80	2	
專業、科學及技術服務業 Professional, Scientific & Technical Activities	368	22	39	10	297	271	26	
法律及會計服務業 Legal & Accounting Activities	93	9	11	4	70	70	-	
企業總管理機構及管理顧問業 Activities of Head Offices; Management Consultancy Activities	38	1	1	0	36	33	3	
建築、工程服務及技術檢測、分析服務 業 Architecture & Engineering Activities; Technical Testing & Analysis	80	4	4	2	70	69	1	

表50 就業者之從業身分—按中分類行業分(續完)

TABLE 50. EMPLOYED PERSONS BY CLASS OF WORKER AND INDUSTRY DIVISION (Cont. End)

項 目 別 Item	民國105年 2016				Unit : Thousand Persons		
	總 計 Total	雇 主 Employers	自營作業者 Own-account workers	無酬家屬 工作者 Unpaid family workers	受 僱 者 Paid employees		
					合計 Total	受 私 人 僱 用 者 Private	受 政 府 僱 用 者 Government
研究發展服務業 Scientific Research & Development	40	0	0	-	39	19	21
廣告業及市場研究業 Advertising & Market Research	32	2	2	1	27	27	-
專門設計服務業 Specialized Design Activities	55	4	12	2	37	37	-
獸醫服務業 Veterinary Activities	5	0	1	0	3	3	0
其他專業、科學及技術服務業 Other Professional, Scientific & Technical Activities	24	1	7	1	14	14	1
支援服務業 Support Service Activities	286	8	11	4	263	263	0
租賃業 Rental & Leasing Activities	15	1	3	1	9	9	-
人力仲介及供應業 Employment Activities	20	1	1	0	18	18	0
旅行及相關代訂服務業 Travel Agency, Tour Operator, Reservation Service & Related Activities	47	2	1	0	43	43	-
保全及私家偵探服務業 Security & Investigation Activities	101	0	-	0	101	101	-
建築物及綠化服務業 Services to Buildings & Landscape Activities	85	2	3	1	80	79	0
業務及辦公室支援服務業 Business & Office Support Activities	18	1	3	1	13	13	-
公共行政及國防；強制性社會安全 Public Administration & Defence; Compulsory Social Security	374	-	-	-	374	1	373
公共行政及國防；強制性社會安全 Public Administration & Defence; Compulsory Social Security	373	-	-	-	373	0	373
國際組織及外國機構 Activities of Extraterritorial Organizations & Bodies	0	-	-	-	0	0	0
教育服務業 Education	652	13	16	3	620	267	353
教育服務業 Education	652	13	16	3	620	267	353
醫療保健及社會工作服務業 Human Health & Social Work Activities	444	14	10	5	415	333	82
醫療保健服務業 Human Health Activities	392	12	9	5	365	288	77
居住型照顧服務業 Residential Care Activities	27	1	0	0	26	22	4
其他社會工作服務業 Social Work Activities without Accommodation	25	1	0	0	24	23	1
藝術、娛樂及休閒服務業 Arts, Entertainment & Recreation	103	3	14	4	81	67	15
創作及藝術表演業 Creative, Arts & Entertainment Activities	17	1	7	1	9	8	1
圖書館、檔案保存、博物館及類似機構 Libraries, Archives, Museums & Other Cultural Activities	13	-	-	-	13	2	11
博弈業 Gambling & Betting Activities	10	1	4	2	4	4	-
運動、娛樂及休閒服務業 Sports Activities & Amusement & Recreation Activities	62	2	3	2	56	52	3
其他服務業 Other Service Activities	547	27	146	32	342	340	2
宗教、職業及類似組織 Activities of Membership Organizations	74	1	2	1	71	70	1
個人及家庭用品維修業 Maintenance & Repair of Personal & Household Goods	206	16	64	19	107	107	-
未分類其他服務業 Other Personal Service Activities	267	11	79	13	164	162	1

表 5 1 就業者之從業身分—按中分類職業分

TABLE 51. EMPLOYED PERSONS BY CLASS OF WORKER AND OCCUPATION DIVISION

單位：千人		民國 1 0 5 年 2016				Unit : Thousand Persons		
項 目 別 Item	總 計 Total	雇 主 Employers	自營作業者 Own-account workers	無酬家屬 工作者 Unpaid family workers	受 僱 者 Paid employees			
					合計 Total	受 私 人 僱 用 者 Private	受 政 府 僱 用 者 Government	
總 計 Total	11 267	445	1 319	576	8 926	7 901	1 025	
民意代表、主管及經理人員 Legislators, Senior Officials & Managers	381	93	1	0	286	251	35	
民意代表、高階主管及總執行長 Legislators, Senior Officials & Chief Executives	81	28	-	-	53	29	24	
行政及商業經理人員 Administrative & Commercial Managers	100	7	0	0	93	91	2	
生產及專業服務經理人員 Production & Specialized Services Managers	139	34	0	-	105	95	10	
餐旅、零售及其他場所服務經理 人員 Hospitality, Retail & Other Establishments Services Managers	61	24	0	-	36	36	0	
專業人員 Professionals	1 389	36	59	8	1 286	942	344	
科學及工程專業人員 Science & Engineering Professionals	396	8	19	2	367	351	17	
醫療保健專業人員 Health Professionals	240	13	9	2	215	161	54	
教學專業人員 Teaching Professionals	460	7	13	2	438	182	256	
商業及行政專業人員 Business & Administration Professionals	86	4	2	0	79	78	2	
資訊及通訊專業人員 Information & Communications Technology Professionals	131	1	4	0	125	121	4	
法律、社會及文化專業人員 Legal, Social & Cultural Professionals	77	3	12	1	61	50	11	

表 5 1 就業者之從業身分—按中分類職業分 (續 1)

TABLE 51. EMPLOYED PERSONS BY CLASS OF WORKER AND OCCUPATION DIVISION (Cont. 1)

項 目 別 Item	民國 1 0 5 年 2016				Unit : Thousand Persons		
	總 計 Total	雇 主 Employers	自營作業者 Own-account workers	無酬家屬 工作者 Unpaid family workers	受 僱 者 Paid employees		
					合計 Total	受 私 人 僱 用 者 Private	受 政 府 僱 用 者 Government
技術員及助理專業人員 Technicians & Associate Professionals	2 029	99	75	31	1 825	1 567	257
科學及工程助理專業人員 Science & Engineering Associate Professionals	398	10	4	2	383	351	32
醫療保健助理專業人員 Health Associate Professionals	141	2	19	9	110	98	12
商業及行政助理專業人員 Business & Administration Associate Professionals	1 364	83	36	18	1 226	1 029	197
法律、社會、文化及有關助理 專業人員 Legal, Social, Cultural & Related Associate Professionals	79	3	14	1	60	49	11
資訊及通訊傳播技術員 Information & Communications Technicians	48	0	2	1	45	41	4
事務支援人員 Clerical Support Workers	1 257	8	7	70	1 172	987	185
一般及文書事務人員 General & Keyboard Clerks	501	1	1	11	488	372	116
顧客服務事務人員 Customer Services Clerks	272	3	4	18	246	224	22
會計、生產、運輸及有關事務 人員 Accounting, Production, Transport & Related Clerks	418	3	1	41	373	361	12
其他事務支援人員 Other Clerical Support Workers	66	0	1	1	65	30	34
服務及銷售工作人員 Service & Sales Workers	2 206	104	525	236	1 340	1 236	104
個人服務工作人員 Personal Service Workers	792	52	152	74	514	506	7
銷售及展示工作人員 Sales Workers & Demonstrators	1 166	51	370	162	583	577	6
個人照顧工作人員 Personal Care Workers	69	0	3	0	65	59	6
保安服務工作人員 Protective Services Workers	179	-	-	-	179	94	85

表 5 1 就業者之從業身分一按中分類職業分 (續完)

TABLE 51. EMPLOYED PERSONS BY CLASS OF WORKER AND OCCUPATION DIVISION (Cont. End)

單位：千人		民國 1 0 5 年 2016				Unit : Thousand Persons		
項 目 別 Item	總 計 Total	雇 主 Employers	自營作業者 Own-account workers	無酬家屬 工作者 Unpaid family workers	受 僱 者 Paid employees			
					合計 Total	受 私 人 僱 用 者 Private	受 政 府 僱 用 者 Government	
農、林、漁、牧業生產人員 Skilled Agricultural, Forestry & Fishery Workers	500	8	325	128	38	36	2	
技藝有關工作人員 Craft & Related Trades Workers	1 523	72	181	53	1 217	1 204	14	
營建及有關工作人員 Building & Related Trades Workers	460	22	30	11	396	395	1	
金屬、機具製造及有關工作 人員 Metal, Machinery & Related Trades Workers	551	33	67	19	432	428	5	
手工藝及印刷工作人員 Handicraft & Printing Workers	75	3	15	4	52	52	0	
電力及電子設備裝修人員 Electrical & Electronic Trades Workers	225	8	40	6	170	163	7	
其他技藝有關工作人員 Other Craft & Related Trades Workers	213	6	29	12	166	166	1	
機械設備操作及組裝人員 Plant & Machine Operators & Assemblers	1 372	21	111	28	1 212	1 190	22	
生產機械設備操作人員 Stationary Plant & Machine Operators	757	12	27	19	700	696	3	
組裝人員 Assemblers	166	2	2	2	161	161	0	
駕駛及移運設備操作人員 Drivers & Mobile Plant Operators	448	7	82	8	352	333	19	
基層技術工及勞力工 Elementary Labourers	610	5	34	21	551	489	62	
清潔工及幫工. Cleaners & Helpers	133	2	7	3	122	113	9	
農、林、漁、牧業勞力工 Agricultural, Forestry & Fishery Labourers	51	-	1	2	48	47	1	
採礦、營建、製造及運輸勞力工 Labourers In Mining, Construction , Manufacturing & Transport	242	1	3	6	233	232	1	
街頭服務工及非餐飲小販 Street Service Workers & No-Food Vendors	11	0	7	2	2	2	-	
廢棄物服務工及環境清潔工 Refuse Workers, Sweepers & Related Workers	72	1	14	3	54	20	33	
其他基層技術工及勞力工 Other Elementary Labourers	101	0	2	6	92	74	18	

表 5 2 就業者之平均每週主要工作時數—按中分類行業與從業身分分

TABLE 52. EMPLOYED PERSONS BY AVERAGE WEEKLY WORK HOURS FOR MAJOR JOBS, INDUSTRY DIVISION, AND CLASS OF WORKER

民國 1 0 5 年

2016

單位：小時

Unit：Hour

項 目 別 Item	總 計 Total	雇 主 Employers	自營作業者 Own-account workers	無酬家屬 工作者 Unpaid family workers	受 僱 者 Paid employees		
					合計	受 私 人 僱 用 者 Private	受 政 府 僱 用 者 Government
					Total	Private	Government
總 計 Total	41.57	44.24	44.04	44.20	40.90	41.10	39.34
農、林、漁、牧業 Agriculture, Forestry, Fishing & Animal Husbandry	39.97	46.97	39.46	40.99	39.64	39.69	38.55
農、牧業 Agriculture & Animal Husbandry	39.70	45.70	39.22	40.91	39.18	39.20	38.51
林 業 Forestry	37.95	40.00	38.76	39.55	37.63	35.63	38.56
漁 業 Fishing & Aquaculture	42.78	48.85	42.18	42.14	42.67	42.67	40.00
工 業 Goods-Producing Industries	40.37	41.53	40.05	40.25	40.34	40.37	39.30
礦業及土石採取業 Mining & Quarrying	41.94	41.74	40.00	-	41.95	42.51	39.34
石油及天然氣礦業 Extraction of Crude Petroleum & Natural Gas	39.43	-	-	-	39.43	-	39.43
砂、石及黏土採取業 Quarrying of Stone, Sand & Clay	42.45	41.74	40.00	-	42.49	42.53	35.17
其他礦業及土石採取業 Other Mining & Quarrying	40.67	-	-	-	40.67	40.76	40.00
製造業 Manufacturing	40.74	41.56	40.36	40.32	40.73	40.74	38.88
食品製造業 Manufacture of Food Products	41.06	42.86	41.25	41.34	40.98	40.99	39.08
飲料製造業 Manufacture of Beverages	40.21	40.00	45.84	37.75	40.18	40.38	39.35
菸草製造業 Manufacture of Tobacco Products	37.17	-	-	-	37.17	36.06	37.46
紡織業 Manufacture of Textiles	41.02	42.85	41.04	41.39	40.90	40.90	-
成衣及服飾品製造業 Manufacture of Wearing Apparel & Clothing Accessories	40.56	42.53	39.87	42.12	40.43	40.43	-
皮革、毛皮及其製品製造業 Manufacture of Leather, Fur & Related Products	40.36	41.84	41.51	37.16	40.39	40.39	-
木竹製品製造業 Manufacture of Wood & of Products of Wood & Bamboo	41.34	43.91	41.49	42.15	40.90	40.90	-
紙漿、紙及紙製品製造業 Manufacture of Paper & Paper Products	40.41	41.71	44.20	44.58	40.08	40.08	-
印刷及資料儲存媒體複製業 Printing & Reproduction of Recorded Media	40.11	41.96	39.62	39.92	39.98	39.97	40.92
石油及煤製品製造業 Manufacture of Petroleum & Coal Products	39.78	40.00	-	-	39.78	40.35	39.03
化學材料製造業 Manufacture of Chemical Material	40.08	39.21	41.65	37.16	40.12	40.12	39.42
化學製品製造業 Manufacture of Chemical Products	39.84	40.96	42.68	39.32	39.79	39.80	31.39
藥品及醫用化學製品製造業 Manufacture of Pharmaceuticals & Medicinal Chemical Products	39.65	41.59	-	-	39.64	39.64	40.00
橡膠製品製造業 Manufacture of Rubber Products	40.96	41.51	40.00	38.30	40.96	40.96	-

表 5 2 就業者之平均每週主要工作時數—按中分類行業與從業身分分 (續1)

TABLE 52. EMPLOYED PERSONS BY AVERAGE WEEKLY WORK HOURS FOR MAJOR JOBS, INDUSTRY DIVISION, AND CLASS OF WORKER (Cont. 1)

單位：小時		民國105年 2016				Unit: Hour		
項 目 別 Item	總 計 Total	雇 主 Employers	自營作業者 Own-account workers	無酬家屬 工作者 Unpaid family workers	受 僱 者 Paid employees			
					合計 Total	受 私 人 僱 用 者 Private	受 政 府 僱 用 者 Government	
塑膠製品製造業 Manufacture of Plastics Products	40.46	41.65	42.35	40.47	40.31	40.31	-	
非金屬礦物製品製造業 Manufacture of Other Non- metallic Mineral Products	41.05	39.97	37.71	40.64	41.21	41.21	-	
基本金屬製造業 Manufacture of Basic Metals	40.89	41.41	35.28	36.66	40.97	40.97	41.03	
金屬製品製造業 Manufacture of Fabricated Metal Products	40.11	40.87	39.47	39.86	40.10	40.11	38.76	
電子零組件製造業 Manufacture of Electronic Parts & Components	41.68	41.59	32.83	43.96	41.68	41.68	-	
電腦、電子產品及光學製品 製造業 Manufacture of Computers, Electronic & Optical Products	41.01	38.76	29.86	29.54	41.07	41.07	-	
電力設備製造業 Manufacture of Electrical Equipment	40.00	40.31	39.60	41.87	39.98	39.98	40.00	
機械設備製造業 Manufacture of Machinery & Equipment	40.55	41.91	40.80	40.04	40.50	40.50	-	
汽車及其零件製造業 Manufacture of Motor Vehicles & Parts	40.63	42.31	40.40	39.07	40.61	40.61	-	
其他運輸工具及其零件製造業 Manufacture of Other Transport Equipment & Parts	40.55	40.37	40.01	38.17	40.59	40.68	36.51	
家具製造業 Manufacture of Furniture	40.36	42.51	39.41	39.60	40.26	40.26	-	
其他製造業 Other Manufacturing	39.89	42.67	38.98	40.35	39.82	39.82	40.00	
產業用機械設備維修及安裝業 Repair & Installation of Industrial Machinery & Equipment	40.71	42.46	42.03	40.54	40.24	40.23	42.77	
電力及燃氣供應業 Electricity & Gas Supply	39.34	45.55	-	-	39.29	39.98	39.11	
電力及燃氣供應業 Electricity & Gas Supply	39.34	45.55	-	-	39.29	39.98	39.11	
用水供應及污染整治業 Water Supply & Remediation Activities	40.15	41.56	42.58	41.56	40.00	40.64	39.59	
用水供應業 Water Supply	38.40	-	-	-	38.40	39.72	38.38	
廢(污)水處理業 Wastewater (Sewage) Treatment	39.55	40.48	43.96	40.66	39.35	39.49	36.76	
廢棄物清除、處理及資源回收 處理業 Waste Collection, Treatment & Disposal Activities; Materials Recovery	40.38	41.73	42.44	41.75	40.24	41.01	39.80	
污染整治業 Remediation Activities & Other Waste Management Services	40.00	-	-	-	40.00	40.00	-	
營造業 Construction	39.20	41.44	39.59	39.99	38.98	38.98	39.07	
建築工程業 Construction of Buildings	38.44	41.36	40.01	41.57	38.25	38.25	-	
土木工程業 Civil Engineering	39.70	40.68	40.04	40.69	39.57	39.61	39.24	
專門營造業 Specialized Construction Activities	39.71	41.63	39.51	39.62	39.56	39.57	36.71	

表 5 2 就業者之平均每週主要工作時數—按中分類行業與從業身分分 (續 2)

TABLE 52. EMPLOYED PERSONS BY AVERAGE WEEKLY WORK HOURS FOR MAJOR JOBS, INDUSTRY DIVISION, AND CLASS OF WORKER (Cont. 2)

		民國 1 0 5 年 2016				Unit : Hour		
項 目 別 Item	總 計 Total	雇 主 Employers	自營作業者 Own-account workers	無酬家屬 工作者 Unpaid family workers	受 僱 者 Paid employees			
					合計 Total	受 私 人 僱 用 者 Private	受 政 府 僱 用 者 Government	
服務業 Services-Providing Industries	42.43	45.75	46.45	46.43	41.32	41.74	39.35	
批發及零售業 Wholesale & Retail Trade	43.71	44.91	47.09	46.26	42.05	42.06	40.20	
批發業 Wholesale Trade	40.96	42.18	43.45	42.85	40.29	40.29	40.16	
零售業 Retail Trade	45.15	48.53	47.78	47.27	43.23	43.25	40.21	
運輸及倉儲業 Transportation & Storage	43.32	42.34	49.23	40.73	42.24	42.68	39.51	
陸上運輸業 Land Transportation	44.71	42.99	49.42	41.15	43.21	43.46	40.81	
水上運輸業 Water Transportation	42.36	43.46	47.78	20.00	42.36	42.35	48.00	
航空運輸業 Air Transport	41.87	35.92	-	-	41.89	41.89	41.34	
運輸輔助業 Supporting Activities for Transportation	40.59	41.22	39.85	39.40	40.61	40.69	39.69	
倉儲業 Warehousing & Storage	41.57	44.09	41.25	36.00	41.53	41.53	-	
郵政及快遞業 Postal & Courier Activities	40.64	45.53	50.94	43.18	40.52	42.52	38.49	
住宿及餐飲業 Accommodation & Food Service Activities	45.14	51.20	48.48	48.37	42.97	42.97	48.70	
住宿服務業 Accommodation	44.31	49.20	46.88	49.93	43.85	43.84	48.70	
餐飲業 Food & Beverage Service Activities	45.23	51.30	48.52	48.34	42.84	42.84	-	
資訊及通訊傳播業 Information & Communication	40.44	40.34	38.19	36.22	40.54	40.56	35.78	
出版業 Publishing Activities	39.84	36.00	48.53	38.82	39.93	39.93	-	
影片服務、聲音錄製及音樂出版業 Motion Picture, Video & Television Programme Production, Sound Recording & Music Publishing	40.68	39.22	34.32	42.34	41.40	41.40	-	
傳播及節目播送業 Programming & Broadcasting Activities	41.97	43.28	-	41.04	41.97	42.16	35.78	
電信業 Telecommunications	40.66	50.00	-	-	40.65	40.65	-	
電腦系統設計服務業 Computer Systems Design Services	40.28	41.67	38.64	34.80	40.38	40.38	-	
資料處理及資訊供應服務業 Information Service Activities	39.47	44.07	41.46	-	39.31	39.31	-	
金融及保險業 Financial & Insurance Activities	40.19	42.16	50.53	52.43	40.11	40.13	39.65	
金融中介業 Financial Intermediation	39.77	44.47	53.87	53.33	39.60	39.60	39.57	
保險業 Insurance	40.94	38.75	46.09	36.68	40.94	40.94	40.00	
證券期貨及其他金融業 Securities, Futures & Other Financing	39.29	40.00	40.37	-	39.28	39.25	42.55	
不動產業 Real Estate Activities	43.35	44.01	41.04	42.66	43.50	43.55	40.76	
不動產開發業 Real Estate Development Activities	39.31	40.99	34.92	40.00	39.38	39.38	40.00	
不動產經營及相關服務業 Real Estate Operation & Relative Activities	43.78	44.63	41.38	42.76	43.94	44.01	40.76	
專業、科學及技術服務業 Professional, Scientific & Technical Activities	40.04	41.32	40.54	41.23	39.85	39.94	38.83	
法律及會計服務業 Legal & Accounting Activities	39.87	39.39	40.42	38.95	39.90	39.90	-	
企業總管理機構及管理顧問業 Activities of Head Offices; Management Consultancy Activities	39.72	40.48	35.92	40.00	39.77	39.82	39.30	
建築、工程服務及技術檢測、分析服務業 Architecture & Engineering Activities; Technical Testing & Analysis	39.84	41.40	40.22	38.05	39.78	39.80	38.85	

表 5 2 就業者之平均每週主要工作時數—按中分類行業與從業身分分 (續完)

TABLE 52. EMPLOYED PERSONS BY AVERAGE WEEKLY WORK HOURS FOR MAJOR JOBS, INDUSTRY DIVISION, AND CLASS OF WORKER (Cont. End)

民國 1 0 5 年
2016

單位：小時

Unit：Hour

項 目 別 Item	總 計 Total	雇 主 Employers	自營作業者 Own-account workers	無酬家屬 工作者 Unpaid family workers	受 僱 者 Paid employees		
					合計 Total	受 私 人 僱 用 者 Private	受 政 府 僱 用 者 Government
研究發展服務業 Scientific Research & Development	38.65	40.00	40.60	-	38.63	38.53	38.73
廣告業及市場研究業 Advertising & Market Research	39.55	41.12	42.37	41.31	39.14	39.14	-
專門設計服務業 Specialized Design Activities	40.14	43.86	39.28	38.64	40.14	40.14	-
獸醫服務業 Veterinary Activities	44.66	48.73	48.89	45.25	42.80	42.82	42.63
其他專業、科學及技術服務業 Other Professional, Scientific & Technical Activities	43.69	46.76	41.71	55.27	43.39	43.64	37.91
支援服務業 Support Service Activities	43.63	42.15	37.61	41.91	43.95	43.96	39.43
租賃業 Rental & Leasing Activities	41.96	46.34	42.06	44.95	40.74	40.74	-
人力仲介及供應業 Employment Activities	39.60	40.91	39.86	37.07	39.56	39.56	40.00
旅行及相關代訂服務業 Travel Agency, Tour Operator, Reservation Service & Related Activities	41.74	42.73	33.60	42.50	41.93	41.93	-
保全及私家偵探服務業 Security & Investigation Activities	50.11	37.18	-	48.00	50.17	50.17	-
建築物及綠化服務業 Services to Buildings & Landscape Activities	39.14	41.94	34.37	39.47	39.23	39.22	39.42
業務及辦公室支援服務業 Business & Office Support Activities	39.20	38.78	37.61	41.03	39.45	39.45	-
公共行政及國防；強制性社會安全 Public Administration & Defence; Compulsory Social Security	40.93	-	-	-	40.93	38.74	40.94
公共行政及國防；強制性社會安全 Public Administration & Defence; Compulsory Social Security	40.93	-	-	-	40.93	39.44	40.94
國際組織及外國機構 Activities of Extraterritorial Organizations & Bodies	38.17	-	-	-	38.17	37.90	40.00
教育服務業 Education	36.95	40.00	31.00	37.95	37.04	37.02	37.06
教育服務業 Education	36.95	40.00	31.00	37.95	37.04	37.02	37.06
醫療保健及社會工作服務業 Human Health & Social Work Activities	42.08	44.12	42.26	40.85	42.02	42.15	41.50
醫療保健服務業 Human Health Activities	42.30	43.99	43.15	40.91	42.25	42.38	41.76
居住型照顧服務業 Residential Care Activities	42.37	45.68	50.95	48.00	42.24	42.61	40.16
其他社會工作服務業 Social Work Activities without Accommodation	38.24	44.43	22.08	35.00	38.38	38.81	31.29
藝術、娛樂及休閒服務業 Arts, Entertainment & Recreation	42.17	45.05	45.07	46.70	41.33	42.03	38.18
創作及藝術表演業 Creative, Arts & Entertainment Activities	37.80	35.88	40.30	35.92	36.19	35.80	41.43
圖書館、檔案保存、博物館及類似機構 Libraries, Archives, Museums & Other Cultural Activities	38.18	-	-	-	38.18	38.09	38.20
博奕業 Gambling & Betting Activities	49.02	50.52	53.02	50.01	44.73	44.73	-
運動、娛樂及休閒服務業 Sports Activities & Amusement & Recreation Activities	43.16	47.93	46.25	48.79	42.64	42.96	37.53
其他服務業 Other Service Activities	44.40	48.32	46.40	46.39	43.05	43.07	40.05
宗教、職業及類似組織 Activities of Membership Organizations	41.35	35.12	47.28	48.74	41.15	41.17	39.53
個人及家庭用品維修業 Maintenance & Repair of Personal & Household Goods	45.43	48.01	47.46	45.09	43.90	43.90	-
未分類其他服務業 Other Personal Service Activities	44.46	49.48	45.52	48.24	43.31	43.34	40.34

表53 就業者之每週工作時數—按年齡分

單位：千人

民國105年

項 目 別	總 計 Total	有職業在工作者				
		合 計	未滿15小時	15~19小時	20~29小時	30~34小時
		Total	Less than 15 hours	Hours	Hours	Hours
總 計	11 267	11 186	81	155	599	599
15~24歲	814	810	19	21	56	43
15~19歲	114	114	7	7	15	8
20~24歲	700	696	12	13	42	35
25~44歲	5 968	5 923	20	60	286	319
25~29歲	1 305	1 296	3	11	55	66
30~34歲	1 559	1 546	4	15	72	81
35~39歲	1 632	1 620	6	16	81	93
40~44歲	1 471	1 460	7	17	76	79
45~64歲	4 227	4 197	35	68	238	226
45~49歲	1 441	1 432	9	18	80	80
50~54歲	1 295	1 285	10	20	71	67
55~59歲	944	937	10	16	52	51
60~64歲	547	543	6	13	34	28
65歲及以上	258	256	7	6	19	11
男	6 267	6 229	44	88	317	319
15~24歲	430	427	10	10	29	22
15~19歲	70	70	4	4	8	5
20~24歲	359	357	6	7	22	17
25~44歲	3 154	3 138	9	31	143	163
25~29歲	660	657	2	6	27	33
30~34歲	824	820	1	7	35	41
35~39歲	877	873	2	9	42	48
40~44歲	793	788	3	9	38	40
45~64歲	2 494	2 476	19	42	132	126
45~49歲	792	788	4	10	40	40
50~54歲	750	744	6	12	39	38
55~59歲	584	579	6	10	31	29
60~64歲	368	366	4	9	23	18
65歲及以上	189	187	6	5	13	8
女	5 000	4 957	37	66	282	280
15~24歲	384	382	9	11	27	21
15~19歲	44	44	3	4	7	3
20~24歲	340	339	6	7	20	18
25~44歲	2 814	2 785	11	28	143	156
25~29歲	645	639	1	6	28	33
30~34歲	735	726	3	7	37	40
35~39歲	755	747	3	7	40	44
40~44歲	679	672	4	8	38	39
45~64歲	1 734	1 721	15	26	106	100
45~49歲	649	644	5	8	41	40
50~54歲	545	542	4	8	32	29
55~59歲	360	357	4	6	22	22
60~64歲	179	178	2	3	11	10
65歲及以上	69	69	2	2	6	3

TABLE 53. EMPLOYED PERSONS BY WEEKLY WORK HOURS AND AGE

2016						Unit : Thousand Persons	
At work					有職業 不在工作者 Having a job but not at work	Item	
3 5 ~ 3 9小時 Hours	4 0 ~ 4 4小時 Hours	4 5 ~ 4 9小時 Hours	5 0 ~ 5 9小時 Hours	6 0 小時以上 Hours & over			
512	5 599	2 285	857	499	81	Total	
34	369	189	51	28	4	15 - 24 years	
8	35	25	6	3	0	15 - 19 years	
26	334	163	45	25	4	20 - 24 years	
188	3 140	1 257	427	227	45	25 - 44 years	
33	699	296	90	42	9	25 - 29 years	
45	839	321	110	59	13	30 - 34 years	
55	849	343	117	60	12	35 - 39 years	
55	752	297	110	66	11	40 - 44 years	
248	1 999	802	354	227	30	45 - 64 years	
60	706	285	122	71	10	45 - 49 years	
73	617	251	106	70	10	50 - 54 years	
65	435	174	78	55	7	55 - 59 years	
50	242	91	47	32	4	60 - 64 years	
43	91	37	24	17	2	65 years & over	
300	2 933	1 375	528	324	38	Male	
21	188	105	25	18	2	15 - 24 years	
5	22	17	4	2	0	15 - 19 years	
16	166	88	21	16	2	20 - 24 years	
103	1 554	734	258	144	16	25 - 44 years	
19	331	164	50	26	3	25 - 29 years	
26	415	189	67	38	4	30 - 34 years	
28	426	204	74	39	4	35 - 39 years	
30	382	176	68	41	5	40 - 44 years	
146	1 124	510	227	149	17	45 - 64 years	
33	365	174	76	45	5	45 - 49 years	
42	339	155	67	44	6	50 - 54 years	
38	262	115	50	37	4	55 - 59 years	
33	158	65	33	23	3	60 - 64 years	
29	68	27	18	13	2	65 years & over	
212	2 665	910	329	175	43	Female	
13	182	84	26	10	2	15 - 24 years	
3	13	8	2	1	-	15 - 19 years	
10	169	76	24	9	2	20 - 24 years	
85	1 585	524	169	83	29	25 - 44 years	
14	368	132	40	16	6	25 - 29 years	
20	424	133	43	21	9	30 - 34 years	
26	423	139	44	22	8	35 - 39 years	
25	370	121	43	25	7	40 - 44 years	
101	875	293	127	78	13	45 - 64 years	
27	341	111	46	25	5	45 - 49 years	
31	277	96	39	25	4	50 - 54 years	
27	173	59	27	18	3	55 - 59 years	
17	84	27	14	9	1	60 - 64 years	
13	23	10	7	4	0	65 years & over	

表5 4 就業者之主要工作每週工作時數—按年齡分

單位：千人

民國105年

項 目 別	總 計 Total	有職業在工作者				
		合 計	未滿15小時	15~19小時	20~29小時	30~34小時
		Total	Less than 15 hours	Hours	Hours	Hours
總 計	11 267	11 186	81	155	603	602
15~24歲	814	810	19	21	57	43
15~19歲	114	114	7	7	15	8
20~24歲	700	696	12	13	42	35
25~44歲	5 968	5 923	20	60	286	320
25~29歲	1 305	1 296	3	11	56	66
30~34歲	1 559	1 546	4	15	72	82
35~39歲	1 632	1 620	6	16	82	93
40~44歲	1 471	1 460	7	17	77	79
45~64歲	4 227	4 197	35	68	240	228
45~49歲	1 441	1 432	9	19	81	80
50~54歲	1 295	1 285	10	20	72	68
55~59歲	944	937	10	17	53	52
60~64歲	547	543	7	13	34	28
65歲及以上	258	256	7	6	19	11
男	6 267	6 229	44	89	320	321
15~24歲	430	427	10	10	30	22
15~19歲	70	70	4	4	8	5
20~24歲	359	357	6	7	22	17
25~44歲	3 154	3 138	9	31	143	163
25~29歲	660	657	2	6	27	33
30~34歲	824	820	1	7	35	42
35~39歲	877	873	2	9	42	48
40~44歲	793	788	3	9	38	40
45~64歲	2 494	2 476	20	42	133	128
45~49歲	792	788	4	10	40	41
50~54歲	750	744	6	12	40	39
55~59歲	584	579	6	10	31	30
60~64歲	368	366	4	9	23	18
65歲及以上	189	187	6	5	14	8
女	5 000	4 957	37	67	283	281
15~24歲	384	382	9	11	27	21
15~19歲	44	44	3	4	7	3
20~24歲	340	339	6	7	20	18
25~44歲	2 814	2 785	11	28	143	157
25~29歲	645	639	1	6	28	33
30~34歲	735	726	3	7	37	40
35~39歲	755	747	3	7	40	44
40~44歲	679	672	4	8	38	39
45~64歲	1 734	1 721	16	26	107	100
45~49歲	649	644	5	9	41	40
50~54歲	545	542	4	8	32	29
55~59歲	360	357	4	6	22	22
60~64歲	179	178	3	3	12	10
65歲及以上	69	69	2	2	6	3

TABLE 54. EMPLOYED PERSONS BY WEEKLY WORK HOURS FOR MAJOR JOBS AND AGE

2016						Unit : Thousand Persons	
At work					有職業 不在工作者 Having a job but not at work	Item	
3 5 ~ 3 9 小時 Hours	4 0 ~ 4 4 小時 Hours	4 5 ~ 4 9 小時 Hours	5 0 ~ 5 9 小時 Hours	6 0 小時以上 Hours & over			
512	5 601	2 283	852	497	81	Total	
34	369	189	51	28	4	15 - 24 years	
8	35	25	6	3	0	15 - 19 years	
25	334	163	45	25	4	20 - 24 years	
188	3 141	1 256	426	226	45	25 - 44 years	
33	700	296	90	42	9	25 - 29 years	
45	839	321	110	58	13	30 - 34 years	
55	849	342	117	60	12	35 - 39 years	
55	753	297	109	65	11	40 - 44 years	
247	2 000	801	351	226	30	45 - 64 years	
60	706	285	121	70	10	45 - 49 years	
73	617	251	106	69	10	50 - 54 years	
64	436	174	77	55	7	55 - 59 years	
50	242	91	47	32	4	60 - 64 years	
43	91	37	24	17	2	65 years & over	
300	2 935	1 374	525	323	38	Male	
21	187	105	25	18	2	15 - 24 years	
5	22	17	4	2	0	15 - 19 years	
16	165	88	21	16	2	20 - 24 years	
103	1 555	733	257	143	16	25 - 44 years	
19	331	164	50	26	3	25 - 29 years	
26	415	189	67	38	4	30 - 34 years	
28	427	204	73	39	4	35 - 39 years	
30	382	176	67	41	5	40 - 44 years	
146	1 125	509	225	149	17	45 - 64 years	
33	365	174	76	45	5	45 - 49 years	
42	339	155	67	44	6	50 - 54 years	
38	262	115	50	37	4	55 - 59 years	
33	158	65	33	22	3	60 - 64 years	
30	68	27	17	13	2	65 years & over	
212	2 666	909	328	174	43	Female	
13	182	84	26	10	2	15 - 24 years	
3	13	8	2	1	-	15 - 19 years	
10	169	76	24	9	2	20 - 24 years	
86	1 586	523	169	82	29	25 - 44 years	
14	368	132	40	16	6	25 - 29 years	
20	424	132	43	21	9	30 - 34 years	
26	423	139	44	22	8	35 - 39 years	
25	370	121	43	24	7	40 - 44 years	
101	876	292	126	78	13	45 - 64 years	
27	341	111	46	25	5	45 - 49 years	
31	277	96	39	25	4	50 - 54 years	
27	173	59	27	18	3	55 - 59 years	
17	84	27	14	9	1	60 - 64 years	
13	23	10	7	4	0	65 years & over	

表 5 5 就業者之主要工作每週工作時數—按行業分

單位：千人

民國 1 0 5 年

項 目 別	總 計 Total	有職業在工作者				
		合 計	未滿 1 5 小時	1 5 ~ 1 9 小時	2 0 ~ 2 9 小時	3 0 ~ 3 4 小時
		Total	Less than 15 hours	Hours	Hours	Hours
總 計	11 267	11 186	81	155	603	602
農、林、漁、牧業	557	552	9	11	34	18
工 業	4 043	4 022	16	57	237	257
礦業及土石採取業	4	4	0	0	0	0
製 造 業	3 028	3 016	5	27	162	189
電力及燃氣供應業	30	30	0	0	2	2
用水供應及污染整治業	82	82	0	1	4	5
營 造 業	899	891	11	29	70	61
服 務 業	6 667	6 611	56	87	331	327
批發及零售業	1 853	1 848	6	16	75	76
運輸及倉儲業	440	438	2	6	17	22
住宿及餐飲業	826	822	11	14	37	22
資訊及通訊傳播業	249	248	1	2	15	16
金融及保險業	424	423	1	4	27	28
不動產業	100	100	0	1	4	4
專業、科學及技術服務業	368	367	1	4	25	25
支援服務業	286	284	4	3	13	14
公共行政及國防；強制性 社會安全	374	370	0	5	19	25
教育服務業	652	622	18	18	59	50
醫療保健及社會工作服務業	444	441	2	4	15	22
藝術、娛樂及休閒服務業	103	102	1	2	5	5
其他服務業	547	546	9	7	19	19

TABLE 55. EMPLOYED PERSONS BY WEEKLY WORK HOURS FOR MAJOR JOBS AND INDUSTRY

2016					Unit : Thousand Persons	
At work					有職業 不在工作者 Having a job but not at work	Item
3 5 ~ 3 9 小時 Hours	4 0 ~ 4 4 小時 Hours	4 5 ~ 4 9 小時 Hours	5 0 ~ 5 9 小時 Hours	6 0 小時以上 Hours & over		
512	5 601	2 283	852	497	81	Total
120	207	90	48	16	5	Agriculture, Forestry, Fishing & Animal Husbandry
131	2 281	824	166	53	21	Goods-Producing Industries
0	2	1	0	0	0	Mining & Quarrying
67	1 784	618	119	44	12	Manufacturing
0	23	2	1	0	0	Electricity & Gas Supply
2	53	14	2	0	0	Water Supply & Remediation Activities
62	420	189	43	8	8	Construction
260	3 113	1 370	639	428	55	Services-Providing Industries
79	796	460	204	136	5	Wholesale & Retail Trade
14	201	93	50	34	2	Transportation & Storage
49	223	234	138	94	4	Accommodation & Food Service Activities
6	149	34	20	5	1	Information & Communication
8	264	55	28	7	1	Financial & Insurance Activities
3	43	26	13	5	1	Real Estate Activities
11	227	46	21	8	1	Professional, Scientific & Technical Activities
13	117	64	22	35	2	Support Service Activities
4	245	30	20	21	3	Public Administration & Defence; Compulsory Social Security
24	387	49	12	4	30	Education
14	238	102	32	13	3	Human Health & Social Work Activities
8	42	23	10	7	1	Arts, Entertainment & Recreation
29	180	155	68	59	2	Other Service Activities

表 5 5 就業者之主要工作每週工作時數—按行業分（續）

單位：千人		民國 1 0 5 年				
項 目 別	總 計	有職業在工作者				
		合 計	未滿 1 5 小時	1 5 ~ 1 9 小時	2 0 ~ 2 9 小時	3 0 ~ 3 4 小時
	Total	Subtotal	Less than 15 hours	Hours	Hours	Hours
男	6 267	6 229	44	89	320	321
農、林、漁、牧業	405	400	8	8	26	14
工 業	2 779	2 766	14	46	164	173
礦業及土石採取業	3	3	0	0	0	0
製 造 業	1 887	1 881	3	18	97	114
電力及燃氣供應業	25	25	0	0	1	2
用水供應及污染整治業	62	62	0	1	3	4
營 造 業	801	794	11	27	63	53
服 務 業	3 083	3 063	22	35	130	134
批發及零售業	899	897	3	7	33	34
運輸及倉儲業	337	336	2	4	12	16
住宿及餐飲業	382	381	5	5	14	8
資訊及通訊傳播業	144	144	0	1	8	9
金融及保險業	158	158	0	1	9	10
不動產業	55	54	-	1	2	2
專業、科學及技術服務業	161	161	1	2	11	11
支援服務業	168	166	1	1	5	6
公共行政及國防；強制性 社會安全	196	194	0	2	7	11
教育服務業	165	157	6	5	15	12
醫療保健及社會工作服務業	94	94	0	1	3	5
藝術、娛樂及休閒服務業	49	49	1	1	3	2
其他服務業	273	273	3	2	9	9
女	5 000	4 957	37	67	283	281
農、林、漁、牧業	152	152	1	3	9	4
工 業	1 264	1 257	3	12	73	84
礦業及土石採取業	1	1	-	-	-	0
製 造 業	1 141	1 135	2	9	65	75
電力及燃氣供應業	5	5	-	0	0	0
用水供應及污染整治業	20	20	0	0	1	1
營 造 業	98	97	1	2	7	7
服 務 業	3 584	3 548	34	52	201	193
批發及零售業	954	951	3	9	43	42
運輸及倉儲業	103	102	0	1	5	7
住宿及餐飲業	444	442	6	9	23	14
資訊及通訊傳播業	104	104	1	1	7	7
金融及保險業	266	265	1	3	18	18
不動產業	46	45	0	0	2	2
專業、科學及技術服務業	206	206	1	2	14	13
支援服務業	119	118	2	2	9	8
公共行政及國防；強制性 社會安全	178	176	0	3	12	14
教育服務業	487	465	13	13	44	38
醫療保健及社會工作服務業	350	348	1	3	12	17
藝術、娛樂及休閒服務業	54	53	1	1	3	3
其他服務業	274	273	6	5	11	10

TABLE 55. EMPLOYED PERSONS BY WEEKLY WORK HOURS FOR MAJOR JOBS AND INDUSTRY (Cont.)

2016					Unit : Thousand Persons	
At work					有職業 不在工作者 Having a job but not at work	Item
3 5 ~ 3 9 小時 Hours	4 0 ~ 4 4 小時 Hours	4 5 ~ 4 9 小時 Hours	5 0 ~ 5 9 小時 Hours	6 0 小時及以上 Hours & over		
300	2 935	1 374	525	323	38	Male
85	144	67	36	13	5	Agriculture, Forestry, Fishing & Animal Husbandry
100	1 499	600	131	40	13	Goods-Producing Industries
0	2	1	0	0	0	Mining & Quarrying
40	1 079	411	87	32	5	Manufacturing
0	19	2	1	0	0	Electricity & Gas Supply
2	40	11	2	0	0	Water Supply & Remediation Activities
57	360	175	40	7	7	Construction
115	1 292	707	358	270	20	Services-Providing Industries
37	361	233	112	76	3	Wholesale & Retail Trade
11	136	78	45	32	1	Transportation & Storage
19	93	111	73	52	2	Accommodation & Food Service Activities
3	83	22	13	3	0	Information & Communication
3	94	24	13	4	0	Financial & Insurance Activities
1	20	16	9	3	0	Real Estate Activities
5	94	23	11	4	0	Professional, Scientific & Technical Activities
6	55	44	17	32	1	Support Service Activities
2	113	23	17	19	2	Public Administration & Defence; Compulsory Social Security
7	93	14	4	2	8	Education
4	45	21	8	6	0	Human Health & Social Work Activities
3	20	11	5	4	0	Arts, Entertainment & Recreation
12	86	88	31	32	1	Other Service Activities
212	2 666	909	328	174	43	Female
35	63	23	11	3	0	Agriculture, Forestry, Fishing & Animal Husbandry
32	782	224	35	13	7	Goods-Producing Industries
-	0	0	0	-	-	Mining & Quarrying
27	705	207	32	13	7	Manufacturing
-	4	0	0	0	0	Electricity & Gas Supply
1	13	3	0	0	0	Water Supply & Remediation Activities
4	60	13	3	0	1	Construction
145	1 821	663	281	158	36	Services-Providing Industries
42	435	227	91	59	3	Wholesale & Retail Trade
2	65	15	5	2	1	Transportation & Storage
30	130	123	65	42	2	Accommodation & Food Service Activities
3	65	12	7	2	0	Information & Communication
5	170	32	15	3	1	Financial & Insurance Activities
2	23	10	5	2	0	Real Estate Activities
6	133	23	10	4	1	Professional, Scientific & Technical Activities
7	62	20	5	3	1	Support Service Activities
1	133	7	3	2	1	Public Administration & Defence; Compulsory Social Security
16	294	35	8	2	22	Education
9	193	81	24	7	2	Human Health & Social Work Activities
4	22	12	5	3	0	Arts, Entertainment & Recreation
17	94	67	37	26	1	Other Service Activities

表56 就業者之主要工作每週工作時數—按從業身分分

單位：千人

民國105年

項 目 別	總 計 Total	有職業在工作者				
		合 計	未滿15小時	15~19小時	20~29小時	30~34小時
		Total	Less than 15 hours	Hours	Hours	Hours
總 計	11 267	11 186	81	155	603	602
雇 主	445	443	2	4	19	19
自 營 作 業 者	1 319	1 310	19	20	60	42
無 酬 家 屬 工 作 者	576	576	0	6	23	18
受 僱 者	8 926	8 857	61	125	501	522
受 私 人 僱 用 者	7 901	7 861	54	107	438	452
受 政 府 僱 用 者	1 025	996	7	18	63	71
男	6 267	6 229	44	89	320	321
雇 主	356	354	2	3	15	16
自 營 作 業 者	992	984	13	14	45	30
無 酬 家 屬 工 作 者	176	176	-	2	6	6
受 僱 者	4 744	4 715	30	69	254	269
受 私 人 僱 用 者	4 291	4 270	27	62	232	241
受 政 府 僱 用 者	453	445	3	7	22	28
女	5 000	4 957	37	67	283	281
雇 主	90	89	0	1	4	3
自 營 作 業 者	328	326	6	5	15	12
無 酬 家 屬 工 作 者	400	400	0	4	17	13
受 僱 者	4 183	4 142	31	56	247	253
受 私 人 僱 用 者	3 610	3 591	27	45	206	211
受 政 府 僱 用 者	572	551	4	11	41	43

TABLE 56. EMPLOYED PERSONS BY WEEKLY WORK HOURS FOR MAJOR JOBS AND CLASS OF WORKER

2016					Unit : Thousand Persons	
At work					有職業 不在工作者 Having a job but not at work	Item
3 5 ~ 3 9 小時 Hours	4 0 ~ 4 4 小時 Hours	4 5 ~ 4 9 小時 Hours	5 0 ~ 5 9 小時 Hours	6 0 小時以上 Hours & over		
512	5 601	2 283	852	497	81	Total
17	182	98	59	43	2	Employers
154	394	281	196	145	9	Own-account workers
67	202	128	76	55	-	Unpaid family workers
274	4 823	1 776	521	254	70	Paid employees
258	4 142	1 694	488	228	40	Private
16	681	82	33	25	30	Government
300	2 935	1 374	525	323	38	Male
13	148	79	45	33	2	Employers
116	299	214	145	108	7	Own-account workers
19	64	43	22	15	-	Unpaid family workers
151	2 424	1 039	312	167	29	Paid employees
145	2 135	992	290	146	21	Private
7	289	47	23	21	8	Government
212	2 666	909	328	174	43	Female
3	34	19	14	10	1	Employers
38	94	68	51	37	2	Own-account workers
48	138	85	54	40	-	Unpaid family workers
123	2 400	737	209	86	41	Paid employees
113	2 007	702	198	82	19	Private
9	392	35	11	4	21	Government

表 5 7 就業者之平均每週主要工作時數—按行業與職業分

單位：小時

民國 1 0 5 年

項 目 別	總計	民意代表、 主管及經理人員	專業人員	技術員及助理專業人員
	Total	Legislators, Senior Officials & Managers	Professionals	Technicians & Associate Professionals
總 計	41.57	41.47	39.66	40.55
農、林、漁、牧業	39.97	42.31	39.37	39.69
工 業	40.37	41.10	40.89	40.47
礦業及土石採取業	41.94	43.73	40.00	40.20
製 造 業	40.74	41.14	40.97	40.43
電力及燃氣供應業	39.34	38.83	39.09	39.51
用水供應及污染整治業	40.15	42.60	40.03	40.00
營 造 業	39.20	40.75	40.39	40.85
服 務 業	42.43	41.73	39.27	40.59
批發及零售業	43.71	40.71	42.79	41.21
運輸及倉儲業	43.32	41.15	39.98	39.99
住宿及餐飲業	45.14	46.95	42.35	43.72
資訊及通訊傳播業	40.44	41.07	40.49	40.32
金融及保險業	40.19	41.40	40.12	40.50
不動產業	43.35	39.92	37.20	44.23
專業、科學及技術服務業	40.04	41.43	40.12	39.94
支援服務業	43.63	39.50	40.61	40.62
公共行政及國防； 強制性社會安全	40.93	45.88	39.48	39.18
教育服務業	36.95	38.97	36.79	37.10
醫療保健及社會工作服務業	42.08	42.88	43.16	40.97
藝術、娛樂及休閒服務業	42.17	42.35	37.11	40.72
其他服務業	44.40	40.87	27.71	40.96

TABLE 57. EMPLOYED PERSONS BY AVERAGE WEEKLY WORK HOURS FOR MAJOR JOBS,
INDUSTRY, AND OCCUPATION

2016				Unit : Hour
事務支援人員	服務及銷售工作人員	農、林、漁、牧業 生產人員	技藝有關工作人員、 機械設備操作及勞力工	Item
Clerical Support Workers	Service & Sales Workers	Skilled Agricultural, Forestry & Fishery Workers	Craft & Machine Operation Related Workers	
39.76	45.72	40.13	41.16	Total
40.12	43.29	40.14	38.35	Agriculture, Forestry, Fishing & Animal Husbandry
39.52	45.35	40.57	40.33	Goods-Producing Industries
40.21	46.94	-	42.50	Mining & Quarrying
39.61	45.27	-	40.95	Manufacturing
38.50	43.54	-	39.39	Electricity & Gas Supply
38.80	42.57	-	40.30	Water Supply & Remediation Activities
39.10	46.90	40.57	38.89	Construction
39.86	45.72	37.94	43.38	Services-Providing Industries
40.15	45.52	45.59	43.31	Wholesale & Retail Trade
39.81	43.56	40.00	45.42	Transportation & Storage
45.00	45.60	40.11	41.59	Accommodation & Food Service Activities
40.39	37.87	-	40.70	Information & Communication
39.48	37.58	-	37.36	Financial & Insurance Activities
40.28	43.33	-	40.32	Real Estate Activities
39.34	43.77	33.62	42.05	Professional, Scientific & Technical Activities
40.62	50.26	36.80	38.76	Support Service Activities
37.48	47.34	39.37	38.46	Public Administration & Defence; Compulsory Social Security
37.01	38.12	-	36.59	Education
40.01	43.25	-	40.79	Human Health & Social Work Activities
43.48	45.40	41.17	41.65	Arts, Entertainment & Recreation
41.84	45.95	40.00	45.34	Other Service Activities

表 5 7 就業者之平均每週主要工作時數—按行業與職業分（續）

單位：小時				
民國 1 0 5 年				
項 目 別	總 計	民意代表、 主管及經理人員	專業人員	技術員及助理專業人員
	Total	Legislators, Senior Officials & Managers	Professionals	Technicians & Associate Professionals
男	42.03	41.67	40.37	41.11
農、林、漁、牧業	40.03	43.25	39.30	39.94
工 業	40.47	41.20	41.14	40.92
礦業及土石採取業	41.93	43.73	40.00	40.27
製 造 業	41.01	41.29	41.21	40.87
電力及燃氣供應業	39.41	38.83	39.04	39.71
用水供應及污染整治業	40.25	41.04	39.78	40.36
營 造 業	39.23	40.75	41.01	41.39
服 務 業	43.70	42.09	39.82	41.25
批發及零售業	44.38	41.02	43.12	41.96
運輸及倉儲業	44.25	40.60	40.31	40.63
住宿及餐飲業	46.31	48.64	42.10	43.93
資訊及通訊傳播業	40.86	40.71	40.73	41.09
金融及保險業	40.81	42.08	40.47	40.85
不動產業	44.20	41.81	36.52	44.90
專業、科學及技術服務業	40.34	41.69	40.42	40.01
支援服務業	46.59	39.26	41.67	41.46
公共行政及國防； 強制性社會安全	42.97	46.20	38.90	39.73
教育服務業	36.88	38.11	36.69	36.85
醫療保健及社會工作服務業	43.08	43.53	44.01	41.87
藝術、娛樂及休閒服務業	42.23	43.53	36.52	40.31
其他服務業	45.30	41.40	30.64	41.35
女	41.00	40.91	39.05	39.98
農、林、漁、牧業	39.81	40.00	40.00	39.26
工 業	40.16	40.64	39.95	39.70
礦業及土石採取業	41.95	-	-	39.85
製 造 業	40.28	40.49	40.08	39.79
電力及燃氣供應業	38.94	-	39.54	38.27
用水供應及污染整治業	39.81	45.85	44.81	38.43
營 造 業	38.93	40.76	37.97	39.07
服 務 業	41.35	41.02	38.96	40.08
批發及零售業	43.07	39.93	42.35	40.31
運輸及倉儲業	40.27	42.41	38.91	39.29
住宿及餐飲業	44.13	44.47	42.50	43.57
資訊及通訊傳播業	39.86	41.94	40.03	39.24
金融及保險業	39.82	40.46	39.76	40.29
不動產業	42.33	35.89	37.93	43.33
專業、科學及技術服務業	39.81	41.01	39.76	39.89
支援服務業	39.46	40.20	39.84	39.97
公共行政及國防； 強制性社會安全	38.69	44.85	40.07	38.73
教育服務業	36.97	39.71	36.82	37.21
醫療保健及社會工作服務業	41.81	42.30	42.90	40.75
藝術、娛樂及休閒服務業	42.12	40.33	37.79	41.27
其他服務業	43.51	39.68	25.69	40.73

TABLE 57. EMPLOYED PERSONS BY AVERAGE WEEKLY WORK HOURS FOR MAJOR JOBS,
INDUSTRY, AND OCCUPATION (Cont.)

2016				Unit : Hour
事務支援人員	服務及銷售工作人員	農、林、漁、牧業 生產人員	技藝有關工作人員、 機械設備操作及勞力工	Item
Clerical Support Workers	Service & Sales Workers	Skilled Agricultural, Forestry & Fishery Workers	Craft & Machine Operation Related Workers	
40.41	46.82	40.19	41.39	Male
38.75	45.93	40.19	38.04	Agriculture, Forestry, Fishing & Animal Husbandry
39.87	47.07	39.07	40.21	Goods-Producing Industries
38.48	42.00	-	42.40	Mining & Quarrying
40.01	47.39	-	41.00	Manufacturing
38.48	41.42	-	39.42	Electricity & Gas Supply
37.31	42.57	-	40.33	Water Supply & Remediation Activities
39.67	48.35	39.07	38.90	Construction
40.61	46.82	39.85	44.42	Services-Providing Industries
41.30	46.22	45.59	43.96	Wholesale & Retail Trade
40.17	44.16	40.00	45.56	Transportation & Storage
46.15	46.66	40.11	42.66	Accommodation & Food Service Activities
41.55	39.83	-	40.97	Information & Communication
40.40	39.25	-	39.11	Financial & Insurance Activities
38.07	44.48	-	41.13	Real Estate Activities
39.42	39.42	37.67	41.91	Professional, Scientific & Technical Activities
42.62	50.95	38.36	39.83	Support Service Activities
38.10	47.42	40.00	38.75	Public Administration & Defence; Compulsory Social Security
35.08	42.65	-	37.07	Education
40.41	45.32	-	40.82	Human Health & Social Work Activities
45.05	46.03	41.25	42.13	Arts, Entertainment & Recreation
43.34	45.97	40.00	46.06	Other Service Activities
39.59	44.76	39.94	40.45	Female
40.47	40.86	39.97	38.80	Agriculture, Forestry, Fishing & Animal Husbandry
39.44	40.73	45.46	40.72	Goods-Producing Industries
40.88	48.00	-	47.49	Mining & Quarrying
39.51	39.30	-	40.85	Manufacturing
38.52	51.64	-	39.10	Electricity & Gas Supply
39.19	-	-	40.13	Water Supply & Remediation Activities
39.04	44.24	45.46	38.51	Construction
39.64	44.77	30.83	39.89	Services-Providing Industries
39.94	44.98	-	40.61	Wholesale & Retail Trade
39.49	43.26	-	42.80	Transportation & Storage
44.57	44.60	-	40.97	Accommodation & Food Service Activities
40.07	37.17	-	37.32	Information & Communication
39.11	35.88	-	31.16	Financial & Insurance Activities
40.68	39.38	-	36.69	Real Estate Activities
39.32	44.67	29.39	42.39	Professional, Scientific & Technical Activities
39.97	44.06	30.93	37.98	Support Service Activities
37.31	46.47	33.47	37.99	Public Administration & Defence; Compulsory Social Security
37.42	36.89	-	35.95	Education
39.97	42.75	-	40.75	Human Health & Social Work Activities
42.75	44.84	40.00	41.07	Arts, Entertainment & Recreation
41.58	45.95	-	40.14	Other Service Activities

四、失業

(4)Unemployment

表 5 8 失業者之教育程度—按年齡分

TABLE 58. UNEMPLOYED PERSONS BY EDUCATIONAL ATTAINMENT AND AGE

		民國 1 0 5 年 2016									
單位：人		Unit：Person									
項 目 別 Item	總 計 Total	國 中 及 以 下 Junior high & below			高 中 (職) Senior high & vocational			大 專 及 以 上 Junior college & above			
		合計 Total	國小 及 以下 Primary school & below	國中 Junior high	合計 Total	高中 Senior high	高職 Voca- tional	合計 Total	專科 Junior college	大學 Univer- sity	研究所 Graduate school
總 計 Total	459 593	64 028	16 976	47 053	149 816	39 513	110 303	245 749	53 948	164 932	26 868
1 5 ~ 2 4 歲 Years	112 246	5 311	-	5 311	32 621	8 061	24 559	74 315	6 504	65 074	2 737
1 5 ~ 1 9 歲 Years	11 196	2 365	-	2 365	8 162	2 383	5 779	670	43	627	-
2 0 ~ 2 4 歲 Years	101 050	2 946	-	2 946	24 459	5 679	18 781	73 645	6 461	64 447	2 737
2 5 ~ 4 4 歲 Years	253 855	22 085	1 777	20 308	85 540	21 795	63 744	146 231	31 032	92 804	22 395
2 5 ~ 2 9 歲 Years	94 639	3 055	19	3 036	22 667	5 794	16 873	68 917	3 663	53 412	11 843
3 0 ~ 3 4 歲 Years	61 372	4 513	15	4 498	21 737	5 195	16 542	35 122	7 322	21 864	5 936
3 5 ~ 3 9 歲 Years	57 571	7 072	719	6 353	24 700	7 297	17 403	25 799	11 683	11 361	2 755
4 0 ~ 4 4 歲 Years	40 274	7 445	1 024	6 421	16 436	3 511	12 926	16 393	8 364	6 168	1 861
4 5 ~ 6 4 歲 Years	93 042	36 260	14 837	21 423	31 584	9 653	21 931	25 198	16 412	7 049	1 736
4 5 ~ 4 9 歲 Years	37 083	9 533	2 508	7 025	13 743	4 384	9 360	13 807	9 206	3 536	1 066
5 0 ~ 5 4 歲 Years	28 434	10 248	2 640	7 608	11 445	3 531	7 914	6 741	3 929	2 153	660
5 5 ~ 5 9 歲 Years	18 442	9 522	4 318	5 204	5 607	1 154	4 453	3 312	2 237	1 064	11
6 0 ~ 6 4 歲 Years	9 083	6 957	5 371	1 586	789	584	205	1 337	1 040	297	-
6 5 歲及以上 Years & over	450	373	362	11	72	3	69	5	-	5	-
男 Male	274 231	51 552	12 377	39 175	94 357	26 695	67 662	128 322	33 798	80 598	13 925
1 5 ~ 2 4 歲 Years	57 202	4 311	-	4 311	21 000	5 507	15 493	31 890	4 438	26 743	709
1 5 ~ 1 9 歲 Years	6 747	1 826	-	1 826	4 573	1 420	3 153	348	21	327	-
2 0 ~ 2 4 歲 Years	50 455	2 485	-	2 485	16 428	4 087	12 341	31 542	4 417	26 416	709
2 5 ~ 4 4 歲 Years	150 652	17 705	1 377	16 327	55 366	14 660	40 706	77 581	16 772	48 763	12 046
2 5 ~ 2 9 歲 Years	53 733	2 316	-	2 316	14 753	4 022	10 731	36 664	1 947	28 622	6 094
3 0 ~ 3 4 歲 Years	36 078	3 447	15	3 432	14 033	3 848	10 184	18 599	4 049	11 062	3 488
3 5 ~ 3 9 歲 Years	35 330	5 811	567	5 245	16 530	4 925	11 605	12 989	6 167	5 344	1 478
4 0 ~ 4 4 歲 Years	25 511	6 131	796	5 335	10 050	1 864	8 186	9 330	4 609	3 735	986
4 5 ~ 6 4 歲 Years	66 116	29 282	10 757	18 525	17 988	6 525	11 463	18 846	12 589	5 087	1 170
4 5 ~ 4 9 歲 Years	26 074	8 258	1 964	6 294	7 568	2 686	4 882	10 248	6 946	2 541	761
5 0 ~ 5 4 歲 Years	20 032	7 944	1 592	6 351	7 148	2 389	4 759	4 940	3 004	1 537	398
5 5 ~ 5 9 歲 Years	12 949	7 541	2 829	4 711	2 600	877	1 723	2 807	2 035	761	11
6 0 ~ 6 4 歲 Years	7 062	5 540	4 372	1 168	671	573	98	851	603	248	-
6 5 歲及以上 Years & over	262	254	243	11	3	3	-	5	-	5	-
女 Female	185 362	12 477	4 598	7 878	55 459	12 818	42 641	117 426	20 150	84 334	12 943
1 5 ~ 2 4 歲 Years	55 045	1 000	-	1 000	11 620	2 555	9 066	42 425	2 066	38 331	2 028
1 5 ~ 1 9 歲 Years	4 449	538	-	538	3 589	963	2 626	322	21	300	-
2 0 ~ 2 4 歲 Years	50 596	461	-	461	8 031	1 592	6 440	42 103	2 045	38 031	2 028
2 5 ~ 4 4 歲 Years	103 204	4 380	399	3 981	30 174	7 135	23 038	68 650	14 260	44 041	10 349
2 5 ~ 2 9 歲 Years	40 906	739	19	720	7 914	1 771	6 142	32 254	1 716	24 789	5 749
3 0 ~ 3 4 歲 Years	25 294	1 066	-	1 066	7 704	1 347	6 358	16 524	3 274	10 802	2 448
3 5 ~ 3 9 歲 Years	22 240	1 261	153	1 108	8 170	2 371	5 799	12 810	5 517	6 016	1 277
4 0 ~ 4 4 歲 Years	14 763	1 314	228	1 087	6 386	1 646	4 740	7 063	3 754	2 434	875
4 5 ~ 6 4 歲 Years	26 926	6 978	4 080	2 898	13 596	3 128	10 468	6 352	3 823	1 962	567
4 5 ~ 4 9 歲 Years	11 009	1 275	544	731	6 176	1 698	4 478	3 559	2 259	995	305
5 0 ~ 5 4 歲 Years	8 403	2 304	1 048	1 257	4 297	1 142	3 155	1 802	925	616	262
5 5 ~ 5 9 歲 Years	5 493	1 981	1 489	493	3 007	278	2 730	505	202	303	-
6 0 ~ 6 4 歲 Years	2 021	1 418	1 000	418	117	11	106	486	438	49	-
6 5 歲及以上 Years & over	188	119	119	-	69	-	69	-	-	-	-

表 59 教育程度別失業率—按年齡分

TABLE 59. UNEMPLOYMENT RATES BY EDUCATIONAL ATTAINMENT AND AGE

單位：%		民國 105 年 2016										Unit：%
項 目 別 Item	總 計 Total	國 中 及 以 下 Junior high & below			高 中 (職) Senior high & vocational			大 專 及 以 上 Junior college & above				
		合計 Total	國小 及 以下 Primary school & below	國中 Junior high	合計 Total	高中 Senior high	高職 Voca- tional	合計 Total	專科 Junior college	大學 Uni- versity	研究所 Graduate school	
		總 計 Total	3.92	3.09	2.31	3.52	3.90	3.99	3.87	4.23	2.91	5.38
15~24歲 Years	12.12	11.04	-	11.36	9.24	9.76	9.08	14.16	9.78	14.67	18.58	
15~19歲 Years	8.94	18.41	-	18.41	9.71	15.39	8.43	2.36	1.32	2.50	-	
20~24歲 Years	12.62	8.36	-	8.70	9.09	8.46	9.30	14.83	10.21	15.40	18.58	
25~44歲 Years	4.08	4.55	3.38	4.69	4.42	4.58	4.37	3.85	2.97	4.41	3.45	
25~29歲 Years	6.76	6.65	0.90	6.92	6.79	6.72	6.82	6.75	3.32	7.06	7.73	
30~34歲 Years	3.79	4.37	0.12	4.94	4.65	4.46	4.71	3.35	3.28	3.49	2.98	
35~39歲 Years	3.41	4.50	4.06	4.55	4.36	5.45	4.02	2.67	3.25	2.62	1.59	
40~44歲 Years	2.66	4.16	5.00	4.06	2.89	2.51	3.02	2.14	2.37	2.14	1.51	
45~64歲 Years	2.15	2.69	2.86	2.58	2.08	2.30	2.00	1.73	2.25	1.42	0.76	
45~49歲 Years	2.51	3.74	7.13	3.20	2.34	2.87	2.15	2.17	2.86	1.70	1.00	
50~54歲 Years	2.15	2.64	2.93	2.55	2.31	2.64	2.19	1.53	1.78	1.44	0.94	
55~59歲 Years	1.92	2.38	2.57	2.24	1.81	1.27	2.04	1.32	1.77	1.18	0.03	
60~64歲 Years	1.63	2.28	2.39	1.98	0.63	1.38	0.25	1.06	1.74	0.58	-	
65歲及以上 Years & over	0.17	0.20	0.22	0.04	0.23	0.03	0.37	0.01	-	0.03	-	
男 Male	4.19	3.57	2.65	4.00	4.18	4.42	4.09	4.52	3.33	5.93	3.00	
15~24歲 Years	11.75	10.45	-	10.78	8.72	9.44	8.49	15.57	13.87	15.92	14.64	
15~19歲 Years	8.76	17.14	-	17.14	8.43	13.66	7.19	2.87	1.71	3.00	-	
20~24歲 Years	12.31	8.12	-	8.47	8.80	8.52	8.90	16.37	14.36	16.82	14.64	
25~44歲 Years	4.56	5.08	5.83	5.02	4.78	5.10	4.67	4.32	3.14	5.21	3.66	
25~29歲 Years	7.52	6.58	-	6.84	6.64	6.66	6.64	8.02	3.60	8.77	7.95	
30~34歲 Years	4.20	4.90	0.49	5.09	4.83	5.36	4.65	3.73	3.55	3.93	3.37	
35~39歲 Years	3.87	5.13	7.71	4.95	4.89	6.22	4.49	2.82	3.47	2.72	1.71	
40~44歲 Years	3.12	4.72	6.69	4.52	3.27	2.44	3.54	2.45	2.46	2.86	1.59	
45~64歲 Years	2.58	3.19	3.30	3.13	2.16	2.62	1.96	2.33	2.87	2.09	0.93	
45~49歲 Years	3.19	4.65	9.60	4.01	2.41	3.09	2.14	3.14	3.82	2.77	1.44	
50~54歲 Years	2.60	3.04	3.03	3.04	2.70	3.10	2.54	2.03	2.23	2.19	1.03	
55~59歲 Years	2.17	2.82	2.83	2.82	1.47	1.58	1.42	1.84	2.53	1.56	0.05	
60~64歲 Years	1.88	2.62	2.86	1.99	0.86	1.98	0.20	1.00	1.45	0.75	-	
65歲及以上 Years & over	0.14	0.18	0.21	0.05	0.01	0.03	-	0.02	-	0.04	-	
女 Female	3.57	1.99	1.71	2.20	3.51	3.32	3.57	3.94	2.40	4.95	2.99	
15~24歲 Years	12.54	14.63	-	14.87	10.35	10.55	10.30	13.26	5.99	13.91	20.51	
15~19歲 Years	9.23	24.60	-	24.60	12.04	18.93	10.62	1.99	1.08	2.11	-	
20~24歲 Years	12.94	9.93	-	10.17	9.74	8.32	10.17	13.86	6.29	14.55	20.51	
25~44歲 Years	3.54	3.21	1.38	3.70	3.88	3.79	3.91	3.43	2.78	3.76	3.24	
25~29歲 Years	5.97	6.89	2.60	7.20	7.09	6.85	7.16	5.72	3.06	5.76	7.51	
30~34歲 Years	3.33	3.24	-	4.52	4.35	3.02	4.80	3.00	3.00	3.12	2.56	
35~39歲 Years	2.86	2.87	1.47	3.30	3.57	4.34	3.33	2.54	3.03	2.55	1.48	
40~44歲 Years	2.13	2.68	2.66	2.69	2.45	2.60	2.40	1.84	2.27	1.55	1.43	
45~64歲 Years	1.53	1.62	2.12	1.22	1.99	1.83	2.05	0.98	1.32	0.77	0.55	
45~49歲 Years	1.67	1.65	3.70	1.17	2.26	2.58	2.17	1.15	1.61	0.85	0.57	
50~54歲 Years	1.52	1.82	2.78	1.42	1.86	2.02	1.81	0.92	1.07	0.78	0.83	
55~59歲 Years	1.50	1.48	2.19	0.75	2.26	0.79	2.80	0.51	0.44	0.74	-	
60~64歲 Years	1.12	1.51	1.39	1.93	0.25	0.08	0.32	1.20	2.41	0.28	-	
65歲及以上 Years & over	0.27	0.22	0.25	-	0.92	-	1.42	-	-	-	-	

表60 失業者之失業原因—按年齡分

項 目 別	民國105年				
	總 計 Total	初次尋職者 New jobseekers	非初次尋職者		
			合計 Total	工作場所業務緊縮或歇業 Business shrunk or establishment closed	對原有工作不滿意 Not satisfied to that job
總 計	459 593	109 033	350 560	120 859	161 814
15~24歲	112 246	72 191	40 056	7 156	26 463
15~19歲	11 196	6 631	4 565	995	2 437
20~24歲	101 050	65 560	35 491	6 160	24 027
25~44歲	253 855	36 729	217 127	68 544	116 929
25~29歲	94 639	28 678	65 960	13 691	44 291
30~34歲	61 372	5 658	55 714	15 404	31 819
35~39歲	57 571	2 035	55 536	20 848	26 355
40~44歲	40 274	358	39 917	18 600	14 463
45~64歲	93 042	113	92 928	45 000	18 422
45~49歲	37 083	113	36 970	18 917	9 536
50~54歲	28 434	-	28 434	14 829	5 534
55~59歲	18 442	-	18 442	7 685	2 515
60~64歲	9 083	-	9 083	3 569	837
65歲及以上	450	-	450	160	-
男	274 231	60 876	213 355	80 449	94 162
15~24歲	57 202	37 995	19 207	3 656	12 577
15~19歲	6 747	4 147	2 600	789	952
20~24歲	50 455	33 847	16 608	2 867	11 625
25~44歲	150 652	22 882	127 770	42 438	69 401
25~29歲	53 733	18 537	35 196	6 994	25 423
30~34歲	36 078	3 378	32 700	9 014	19 957
35~39歲	35 330	845	34 485	13 839	15 436
40~44歲	25 511	122	25 389	12 592	8 586
45~64歲	66 116	-	66 116	34 265	12 184
45~49歲	26 074	-	26 074	13 828	6 847
50~54歲	20 032	-	20 032	11 438	3 219
55~59歲	12 949	-	12 949	5 837	1 836
60~64歲	7 062	-	7 062	3 163	282
65歲及以上	262	-	262	90	-
女	185 362	48 156	137 206	40 411	67 653
15~24歲	55 045	34 196	20 848	3 500	13 887
15~19歲	4 449	2 484	1 965	207	1 485
20~24歲	50 596	31 713	18 883	3 293	12 402
25~44歲	103 204	13 847	89 357	26 105	47 528
25~29歲	40 906	10 142	30 765	6 697	18 869
30~34歲	25 294	2 280	23 014	6 390	11 862
35~39歲	22 240	1 190	21 051	7 009	10 919
40~44歲	14 763	236	14 528	6 009	5 878
45~64歲	26 926	113	26 813	10 735	6 238
45~49歲	11 009	113	10 896	5 089	2 689
50~54歲	8 403	-	8 403	3 391	2 316
55~59歲	5 493	-	5 493	1 848	679
60~64歲	2 021	-	2 021	407	555
65歲及以上	188	-	188	70	-

TABLE 60. UNEMPLOYED PERSONS BY REASON FOR UNEMPLOYMENT AND AGE

2016						Unit : Person
Experienced jobseekers						Item
健康不良 Ill health	季節性或臨時 性工作結束 Seasonal or temporary work of that job completed	女性結婚或生育 Female got married or gave birth	退 休 Retirement	家 務 太 忙 Busy in housekeeping	其 他 Others	
9 933	46 629	2 517	1 031	2 886	4 891	Total
676	3 836	70	-	514	1 341	15 - 24 years
22	673	-	-	-	438	15 - 19 years
654	3 163	70	-	514	903	20 - 24 years
5 636	20 041	2 179	147	1 613	2 039	25 - 44 years
1 798	4 505	1 021	-	159	495	25 - 29 years
1 043	5 457	657	58	781	494	30 - 34 years
1 642	5 433	434	-	155	669	35 - 39 years
1 153	4 645	67	88	518	382	40 - 44 years
3 621	22 509	269	873	759	1 475	45 - 64 years
872	6 675	157	280	89	444	45 - 49 years
1 208	5 719	-	315	358	471	50 - 54 years
1 190	6 275	112	149	297	219	55 - 59 years
351	3 840	-	130	15	341	60 - 64 years
-	243	-	11	-	36	65 years & over
6 202	27 768	-	948	899	2 928	Male
440	1 654	-	-	54	827	15 - 24 years
4	673	-	-	-	182	15 - 19 years
436	981	-	-	54	645	20 - 24 years
3 148	11 102	-	147	328	1 207	25 - 44 years
850	1 482	-	-	38	409	25 - 29 years
799	2 549	-	58	71	252	30 - 34 years
865	3 829	-	-	23	493	35 - 39 years
634	3 242	-	88	195	52	40 - 44 years
2 614	14 872	-	791	518	872	45 - 64 years
594	4 092	-	251	89	373	45 - 49 years
907	3 781	-	315	208	165	50 - 54 years
762	4 196	-	95	206	17	55 - 59 years
351	2 803	-	130	15	318	60 - 64 years
-	139	-	11	-	23	65 years & over
3 731	18 861	2 517	83	1 988	1 963	Female
236	2 182	70	-	460	514	15 - 24 years
18	-	-	-	-	256	15 - 19 years
218	2 182	70	-	460	258	20 - 24 years
2 488	8 938	2 179	-	1 286	833	25 - 44 years
948	3 023	1 021	-	121	86	25 - 29 years
244	2 909	657	-	710	242	30 - 34 years
776	1 603	434	-	133	176	35 - 39 years
519	1 403	67	-	322	330	40 - 44 years
1 007	7 637	269	83	242	602	45 - 64 years
278	2 583	157	29	-	71	45 - 49 years
301	1 938	-	-	150	306	50 - 54 years
428	2 079	112	54	91	202	55 - 59 years
-	1 037	-	-	-	23	60 - 64 years
-	104	-	-	-	14	65 years & over

表 6 1 婚姻狀況別失業率—按年齡分
TABLE 61. UNEMPLOYMENT RATES BY MARITAL STATUS AND AGE

單位：%		民國 1 0 5 年 2016				Unit：%
項 目 別 Item	總 計 Total	未 婚 Never married	有配偶或同居 Married, spouse present or cohabited	離婚、分居或喪偶 Divorced, separated or widowed		
總 計 Total	3.92	7.10	1.56	4.32		
1 5 ~ 2 4 歲 Years	12.12	12.34	3.80	16.54		
1 5 ~ 1 9 歲 Years	8.94	8.90	18.05	-		
2 0 ~ 2 4 歲 Years	12.62	12.89	3.34	17.54		
2 5 ~ 4 4 歲 Years	4.08	5.98	1.61	6.41		
2 5 ~ 2 9 歲 Years	6.76	7.31	2.62	4.47		
3 0 ~ 3 4 歲 Years	3.79	5.06	1.48	7.68		
3 5 ~ 3 9 歲 Years	3.41	5.64	1.63	6.16		
4 0 ~ 4 4 歲 Years	2.66	4.56	1.51	6.33		
4 5 ~ 6 4 歲 Years	2.15	4.73	1.59	3.55		
4 5 ~ 4 9 歲 Years	2.51	4.82	1.68	4.56		
5 0 ~ 5 4 歲 Years	2.15	4.69	1.61	3.49		
5 5 ~ 5 9 歲 Years	1.92	3.75	1.62	2.89		
6 0 ~ 6 4 歲 Years	1.63	6.63	1.25	2.59		
6 5 歲及以上 Years & over	0.17	1.65	0.15	0.19		
男 Male	4.19	7.36	1.92	5.27		
1 5 ~ 2 4 歲 Years	11.75	11.99	1.95	18.39		
1 5 ~ 1 9 歲 Years	8.76	8.70	27.51	-		
2 0 ~ 2 4 歲 Years	12.31	12.63	1.45	18.39		
2 5 ~ 4 4 歲 Years	4.56	6.39	2.03	6.72		
2 5 ~ 2 9 歲 Years	7.52	8.13	2.56	3.20		
3 0 ~ 3 4 歲 Years	4.20	5.38	1.56	8.62		
3 5 ~ 3 9 歲 Years	3.87	5.90	2.22	5.24		
4 0 ~ 4 4 歲 Years	3.12	4.64	2.02	7.36		
4 5 ~ 6 4 歲 Years	2.58	5.40	1.99	4.78		
4 5 ~ 4 9 歲 Years	3.19	5.54	2.23	6.57		
5 0 ~ 5 4 歲 Years	2.60	5.52	2.13	3.82		
5 5 ~ 5 9 歲 Years	2.17	4.27	1.83	4.04		
6 0 ~ 6 4 歲 Years	1.88	6.65	1.55	3.62		
6 5 歲及以上 Years & over	0.14	3.44	0.11	0.02		
女 Female	3.57	6.78	1.06	3.39		
1 5 ~ 2 4 歲 Years	12.54	12.72	5.88	13.48		
1 5 ~ 1 9 歲 Years	9.23	9.21	13.50	-		
2 0 ~ 2 4 歲 Years	12.94	13.16	5.52	15.88		
2 5 ~ 4 4 歲 Years	3.54	5.47	1.17	6.06		
2 5 ~ 2 9 歲 Years	5.97	6.44	2.68	5.73		
3 0 ~ 3 4 歲 Years	3.33	4.63	1.41	6.72		
3 5 ~ 3 9 歲 Years	2.86	5.30	0.99	7.20		
4 0 ~ 4 4 歲 Years	2.13	4.47	0.90	5.10		
4 5 ~ 6 4 歲 Years	1.53	3.97	0.93	2.43		
4 5 ~ 4 9 歲 Years	1.67	4.05	0.97	2.34		
5 0 ~ 5 4 歲 Years	1.52	3.75	0.84	3.18		
5 5 ~ 5 9 歲 Years	1.50	3.05	1.22	2.03		
6 0 ~ 6 4 歲 Years	1.12	6.61	0.48	1.76		
6 5 歲及以上 Years & over	0.27	-	0.26	0.32		

表 6 2 婚姻狀況別失業率—按教育程度分

TABLE 62. UNEMPLOYMENT RATES BY MARITAL STATUS AND EDUCATIONAL ATTAINMENT

單位：%		民國 1 0 5 年 2016			Unit：%
項 目 別	總 計	未 婚	有配偶或同居	離婚、分居或喪偶	
Item	Total	Never married	Married, spouse present or cohabited	Divorced, separated or widowed	
總 計 Total	3.92	7.10	1.56	4.32	
國中及以下 Junior high & below	3.09	7.11	1.92	4.20	
國小及以下 Primary school & below	2.31	6.28	1.76	3.40	
國 中 Junior high	3.52	7.24	2.02	4.72	
高中(職) Senior high & vocational	3.90	7.30	1.65	4.84	
高 中 Senior high	3.99	7.64	1.61	5.41	
高 職 Vocational	3.87	7.19	1.67	4.63	
大專及以上 Junior college & above	4.23	7.00	1.29	3.54	
專 科 Junior college	2.91	5.26	1.58	4.44	
大 學 University	5.38	7.86	1.26	2.66	
研究所 Graduate school	3.00	5.59	0.64	1.14	
男 Male	4.19	7.36	1.92	5.27	
國中及以下 Junior high & below	3.57	6.99	2.31	5.04	
國小及以下 Primary school & below	2.65	5.26	2.12	4.57	
國 中 Junior high	4.00	7.26	2.43	5.25	
高中(職) Senior high & vocational	4.18	7.13	1.80	5.59	
高 中 Senior high	4.42	7.64	1.91	6.09	
高 職 Vocational	4.09	6.96	1.76	5.40	
大專及以上 Junior college & above	4.52	7.60	1.75	5.13	
專 科 Junior college	3.33	5.51	2.14	6.80	
大 學 University	5.93	8.77	1.73	2.48	
研究所 Graduate school	3.00	5.93	0.78	1.62	
女 Female	3.57	6.78	1.06	3.39	
國中及以下 Junior high & below	1.99	7.88	1.03	3.17	
國小及以下 Primary school & below	1.71	12.08	1.05	2.52	
國 中 Junior high	2.20	7.13	1.01	3.82	
高中(職) Senior high & vocational	3.51	7.64	1.47	4.17	
高 中 Senior high	3.32	7.63	1.20	4.78	
高 職 Vocational	3.57	7.65	1.56	3.95	
大專及以上 Junior college & above	3.94	6.52	0.76	2.32	
專 科 Junior college	2.40	5.02	0.80	2.27	
大 學 University	4.95	7.18	0.83	2.75	
研究所 Graduate school	2.99	5.29	0.45	0.78	

表 6 3 失業者之失業週數—按性別、年齡與教育程度分
 TABLE 63. UNEMPLOYED PERSONS BY DURATION OF UNEMPLOYMENT, SEX,
 AGE, AND EDUCATIONAL ATTAINMENT

民國 1 0 5 年
 2016

單位：人

Unit：Person

項 目 別 Item	總 計 Total	失業期間 Duration of unemployment						平均失業週數 (週) Average weeks of unemployment
		1~2 週 Weeks	3~4 週 Weeks	5~13 週 Weeks	14~26 週 Weeks	27~52 週 Weeks	53 週以上 Weeks & over	
		總 計 Total	459 593	56 522	53 021	121 759	71 796	
男 Male	274 231	34 519	32 222	73 999	40 090	53 760	39 641	24.85
女 Female	185 362	22 003	20 799	47 761	31 706	33 908	29 185	25.40
年齡 Age								
1 5~2 4 歲 Years	112 246	13 720	14 135	35 987	20 393	18 142	9 870	19.91
1 5~1 9 歲 Years	11 196	2 034	1 277	4 083	1 591	1 752	459	15.33
2 0~2 4 歲 Years	101 050	11 685	12 858	31 904	18 802	16 390	9 411	20.42
2 5~4 4 歲 Years	253 855	27 097	27 390	65 528	40 739	49 762	43 340	27.01
2 5~2 9 歲 Years	94 639	9 760	9 833	26 103	17 834	15 574	15 535	26.13
3 0~3 4 歲 Years	61 372	6 059	6 870	16 308	8 442	10 141	13 552	29.28
3 5~3 9 歲 Years	57 571	6 011	6 159	13 046	8 693	14 382	9 279	27.97
4 0~4 4 歲 Years	40 274	5 266	4 529	10 070	5 770	9 665	4 974	24.27
4 5~6 4 歲 Years	93 042	15 638	11 440	19 919	10 665	19 765	15 616	26.08
4 5~4 9 歲 Years	37 083	5 410	3 388	8 460	4 257	7 209	8 360	29.66
5 0~5 4 歲 Years	28 434	4 516	4 183	5 463	3 684	8 067	2 522	24.15
5 5~5 9 歲 Years	18 442	3 212	2 660	4 417	2 085	2 536	3 533	23.91
6 0~6 4 歲 Years	9 083	2 501	1 209	1 579	640	1 953	1 202	21.95
6 5 歲及以上 Years & over	450	68	56	325	-	-	-	5.07
教育程度 Educational attainment								
國中及以下 Junior high & below	64 028	12 223	10 320	14 704	6 766	12 077	7 938	20.95
國小及以下 Primary school & below	16 976	3 712	2 654	3 314	1 199	3 390	2 706	22.18
國 中 Junior high	47 053	8 511	7 666	11 390	5 567	8 687	5 232	20.51
高 中 (職) Senior high & vocational	149 816	18 767	17 270	36 278	23 770	30 223	23 509	26.16
高 中 Senior high	39 513	5 005	4 037	9 624	6 603	8 189	6 055	26.33
高 職 Vocational	110 303	13 762	13 233	26 654	17 166	22 034	17 454	26.10
大專及以上 Junior college & above	245 749	25 532	25 431	70 777	41 261	45 368	37 380	25.48
專 科 Junior college	53 948	5 848	5 093	15 257	6 700	11 575	9 476	27.91
大 學 University	164 932	16 840	17 889	48 920	29 995	28 079	23 209	24.47
研究所 Graduate school	26 868	2 845	2 449	6 600	4 566	5 714	4 695	26.74

表 6 4 失業者之失業週數—按失業原因與找尋工作方法分

TABLE 64. UNEMPLOYED PERSONS BY DURATION OF UNEMPLOYMENT, REASON FOR UNEMPLOYMENT, AND JOB SEEKING METHOD

民國 1 0 5 年
2016

單位：人

Unit : Person

項 目 別 Item	總 計 Total	失業期間 Duration of unemployment						平均失業週數 (週) Average weeks of unemployment
		1 ~ 2 週 Weeks	3 ~ 4 週 Weeks	5 ~ 1 3 週 Weeks	1 4 ~ 2 6 週 Weeks	2 7 ~ 5 2 週 Weeks	5 3 週以上 Weeks & over	
總 計 Total	459 593	56 522	53 021	121 759	71 796	87 668	68 826	25.07
失業原因 Reason for unemployment								
初次尋職者 New jobseekers	109 033	10 939	10 740	31 033	18 125	19 337	18 858	26.88
非初次尋職者 Experienced jobseekers	350 560	45 584	42 281	90 726	53 671	68 331	49 968	24.51
工作場所業務緊縮或歇業 Business shrunk or establishment closed	120 859	13 655	13 702	29 057	18 031	27 704	18 709	26.81
對原有工作不滿意 Not satisfied to that job	161 814	17 291	20 087	45 174	27 632	30 060	21 571	23.96
健康不良 Ill health	9 933	840	634	1 824	1 258	2 398	2 980	35.99
季節性或臨時性工作結束 Seasonal or temporary work of that job completed	46 629	12 352	6 147	10 498	5 344	7 001	5 287	19.12
女性結婚或生育 Female got married or gave birth	2 517	281	137	1 225	426	50	399	21.44
退 休 Retirement	1 031	40	21	414	55	293	208	35.75
家務太忙 Busy in housekeeping	2 886	503	493	801	769	201	120	13.64
其 他 Others	4 891	623	1 060	1 733	157	624	694	19.52
找尋工作方法 Job seeking method used								
託親友師長介紹 Ref. by relatives, friends or teachers	225 038	22 295	25 973	58 165	37 968	45 668	34 968	26.06
向私立就業服務機構求職 Thru. private employment agencies	223 094	22 268	23 754	64 205	37 407	44 481	30 979	24.68
應徵廣告、招貼 Ref. recruiting ads. or posters	266 738	26 647	28 096	71 690	46 294	54 123	39 888	26.09
向公立就業服務機構求職 Thru. public employment agencies	91 910	10 069	9 682	24 917	15 318	18 929	12 995	24.70
參加政府考試分發 Thru. civil servant entrance examination	32 905	1 585	1 378	4 894	6 258	8 643	10 146	41.72
其 他 Others	987	290	139	247	54	257	-	13.73

註：失業者找尋工作方法可以不只一種，故件數合計超過總人數。

Note: The sum of cases may exceed the total of unemployed persons in that there may be multiple job seeking methods for unemployed persons.

表 6 5 尋職者之找尋工作方法—按希望找尋工作之時間性質分

TABLE 65. JOBSEEKERS BY JOB SEEKING METHOD AND TYPE

單位：人		民國 1 0 5 年 2016							Unit : Person	
項 目 別 Item	尋 職 者 Number of jobseekers	找尋工作方法 Job seeking method used							平均每人 使用方法 (項) Average number of job seeking method used	
		合計 Total	託親友 師長介紹 Ref. by relatives, friends or teachers	向私立就業 服務機構 求職 Thru. private employment agencies	應徵廣 告、招貼 Ref. recruiting adv's or posters	向公立就業 服務機構 求職 Thru. public employment agencies	參加政府考 試分發 Thru. civil servant entrance examination	其 他 Others		
總 計 Total	429 898	840 672	225 038	223 094	266 738	91 910	32 905	987	1.96	
全日工作 Full-time job	424 959	831 633	222 407	221 728	263 572	90 187	32 770	969	1.96	
部分時間工作 Part-time job	4 940	9 039	2 631	1 366	3 166	1 724	135	18	1.83	
初次尋職者 New jobseekers	108 199	209 304	48 777	54 664	60 359	24 249	21 206	50	1.93	
全日工作 Full-time job	107 784	208 338	48 545	54 556	59 971	24 011	21 206	50	1.93	
部分時間工作 Part-time job	415	966	233	108	387	239	-	-	2.33	
非初次尋職者 Experienced jobseekers	321 699	631 367	176 261	168 430	206 379	67 661	11 699	937	1.96	
全日工作 Full-time job	317 175	623 294	173 863	167 172	203 600	66 176	11 565	919	1.97	
部分時間工作 Part-time job	4 525	8 073	2 398	1 258	2 779	1 485	135	18	1.78	
男 Male	251 726	493 308	140 158	127 420	157 915	50 030	17 103	682	1.96	
全日工作 Full-time job	250 350	491 082	139 279	127 178	157 103	49 738	17 103	682	1.96	
部分時間工作 Part-time job	1 376	2 226	879	242	812	293	-	-	1.62	
初次尋職者 New jobseekers	60 314	117 110	28 104	32 360	33 694	12 803	10 099	50	1.94	
全日工作 Full-time job	60 111	116 782	27 979	32 360	33 518	12 775	10 099	50	1.94	
部分時間工作 Part-time job	203	328	125	-	176	27	-	-	1.62	
非初次尋職者 Experienced jobseekers	191 412	376 197	112 054	95 059	124 220	37 228	7 004	633	1.97	
全日工作 Full-time job	190 240	374 300	111 300	94 817	123 584	36 963	7 004	633	1.97	
部分時間工作 Part-time job	1 173	1 898	754	242	636	265	-	-	1.62	
女 Female	178 172	347 364	84 880	95 674	108 823	41 880	15 802	304	1.95	
全日工作 Full-time job	174 609	340 551	83 128	94 551	106 469	40 449	15 668	287	1.95	
部分時間工作 Part-time job	3 564	6 813	1 752	1 124	2 354	1 431	135	18	1.91	
初次尋職者 New jobseekers	47 885	92 194	20 673	22 303	26 664	11 447	11 107	-	1.93	
全日工作 Full-time job	47 674	91 556	20 565	22 196	26 453	11 235	11 107	-	1.92	
部分時間工作 Part-time job	211	638	108	108	211	211	-	-	3.02	
非初次尋職者 Experienced jobseekers	130 287	255 170	64 207	73 371	82 159	30 433	4 696	304	1.96	
全日工作 Full-time job	126 935	248 995	62 563	72 355	80 016	29 214	4 561	287	1.96	
部分時間工作 Part-time job	3 352	6 176	1 644	1 016	2 143	1 220	135	18	1.84	

註：尋職者不包括等待恢復工作及定於短期內開始工作而無報酬者。

Note : Those who wait for a job recall or decide to work shortly but no pay for that currently are not regarded as jobseekers

表 6 6 尋職者之找尋工作方法—按年齡與教育程度分

TABLE 66. JOBSEEKERS BY JOB SEEKING METHOD, AGE, AND EDUCATIONAL ATTAINMENT

單位：人		民國 1 0 5 年 2016							Unit : Person	
項 目 別 Item	尋 職 者 Number of jobseekers	找尋工作方法 Job seeking method used							平均每人使 用方法 (項) Average number of job seeking method used	
		合計 Total	託親友 師長介紹 Ref. by relatives, friends or teachers	向私立就業服 務機構 求職 Thru. private employment agencies	應徵廣 告、招貼 Ref. recruiting adv's or posters	向公立就業 服務機構 求職 Thru. public employment agencies	參加政府考 試分發 Thru. civil servant entrance examination	其 他 Others		
總 計 Total	429 898	840 672	225 038	223 094	266 738	91 910	32 905	987	1.96	
年齡 Age										
1 5 ~ 2 4 歲 Years	110 782	215 924	54 379	60 260	64 875	23 794	12 509	107	1.95	
2 5 ~ 4 4 歲 Years	243 534	480 410	123 006	132 966	154 530	49 489	19 643	776	1.97	
4 5 ~ 6 4 歲 Years	75 375	144 054	47 462	29 864	47 260	18 612	752	104	1.91	
6 5 歲及以上 Years & over	207	284	192	4	73	15	-	-	1.37	
教育程度 Educational attainment										
國中及以下 Junior high & below	49 163	88 783	36 427	14 052	30 399	7 824	31	50	1.81	
高 中(職) Senior high & vocational	140 412	282 103	82 266	71 974	94 913	30 916	1 603	431	2.01	
大專及以上 Junior college and above	240 324	469 786	106 345	137 068	141 426	53 170	31 271	506	1.95	
男 Male	251 726	493 308	140 158	127 420	157 915	50 030	17 103	682	1.96	
年齡 Age										
1 5 ~ 2 4 歲 Years	56 208	108 535	29 717	30 724	31 333	11 257	5 420	84	1.93	
2 5 ~ 4 4 歲 Years	142 739	282 764	75 000	76 290	92 809	26 801	11 305	559	1.98	
4 5 ~ 6 4 歲 Years	52 743	101 964	35 421	20 401	33 768	11 957	378	40	1.93	
6 5 歲及以上 Years & over	36	44	21	4	4	15	-	-	1.22	
教育程度 Educational attainment										
國中及以下 Junior high & below	39 363	72 024	30 275	10 816	24 958	5 925	-	50	1.83	
高 中(職) Senior high & vocational	87 703	176 951	55 617	44 479	58 243	17 081	1 293	239	2.02	
大專及以上 Junior college and above	124 661	244 333	54 267	72 124	74 714	27 024	15 810	394	1.96	
女 Female	178 172	347 364	84 880	95 674	108 823	41 880	15 802	304	1.95	
年齡 Age										
1 5 ~ 2 4 歲 Years	54 574	107 389	24 662	29 536	33 541	12 537	7 089	23	1.97	
2 5 ~ 4 4 歲 Years	100 795	197 646	48 006	56 676	61 721	22 688	8 338	217	1.96	
4 5 ~ 6 4 歲 Years	22 632	42 090	12 041	9 463	13 493	6 655	375	64	1.86	
6 5 歲及以上 Years & over	171	240	171	-	69	-	-	-	1.40	
教育程度 Educational attainment										
國中及以下 Junior high & below	9 800	16 759	6 152	3 236	5 441	1 899	31	-	1.71	
高 中(職) Senior high & vocational	52 709	105 152	26 650	27 495	36 670	13 834	311	193	1.99	
大專及以上 Junior college and above	115 663	225 454	52 079	64 944	66 712	26 146	15 461	112	1.95	

註：尋職者不包括等待恢復工作及定於短期內開始工作而無報酬者。

Note: Those who wait for a job recall or decide to work shortly but no pay for that currently are not regarded as jobseekers

表 6 7 尋職者希望找尋工作之時間性質—按年齡與教育程度分
TABLE 67. JOBSEEKERS BY EXPECTED JOB TYPE, AGE, AND EDUCATIONAL ATTAINMENT

單位：人		民國 1 0 5 年 2016		Unit : Person
項 目 別	總 計	全 日 工 作	部 分 時 間 工 作	
Item	Total	Full-time job	Part-time job	
總 計 Total	429 898	424 959	4 940	
年齡 Age				
1 5 ~ 2 4 歲 Years	110 782	109 808	974	
2 5 ~ 4 4 歲 Years	243 534	241 575	1 959	
4 5 ~ 6 4 歲 Years	75 375	73 438	1 937	
6 5 歲及以上 Years & over	207	139	69	
教育程度 Educational attainment				
國中及以下 Junior high & below	49 163	47 853	1 310	
高 中 (職) Senior high & vocational	140 412	138 646	1 766	
大專及以上 Junior college and above	240 324	238 460	1 864	
男 Male	251 726	250 350	1 376	
年齡 Age				
1 5 ~ 2 4 歲 Years	56 208	55 913	296	
2 5 ~ 4 4 歲 Years	142 739	142 305	433	
4 5 ~ 6 4 歲 Years	52 743	52 096	647	
6 5 歲及以上 Years & over	36	36	-	
教育程度 Educational attainment				
國中及以下 Junior high & below	39 363	38 634	729	
高 中 (職) Senior high & vocational	87 703	87 320	382	
大專及以上 Junior college and above	124 661	124 396	265	
女 Female	178 172	174 609	3 564	
年齡 Age				
1 5 ~ 2 4 歲 Years	54 574	53 895	678	
2 5 ~ 4 4 歲 Years	100 795	99 269	1 526	
4 5 ~ 6 4 歲 Years	22 632	21 341	1 291	
6 5 歲及以上 Years & over	171	102	69	
教育程度 Educational attainment				
國中及以下 Junior high & below	9 800	9 219	581	
高 中 (職) Senior high & vocational	52 709	51 326	1 384	
大專及以上 Junior college and above	115 663	114 064	1 599	

註：尋職者不包括等待恢復工作及定於短期內開始工作而無報酬者。

Note : Those who wait for a job recall or decide to work shortly but no pay for that currently are not regarded as jobseekers

表 6 8 非初次尋職失業者之失業前從業身分—按失業前行業與職業分

TABLE 68. UNEMPLOYED PERSONS WITH WORK EXPERIENCE BY PREVIOUS JOB'S CLASS OF WORKER, INDUSTRY, AND OCCUPATION

民國 1 0 5 年
2016

單位：人

Unit : Person

項 目 別 Item	總 計 Total	雇 主 Employers	自營作業者 Own-account workers	無酬家屬 工作者 Unpaid family workers	受 僱 者 Paid employees		
					合計 Total	受 私 人 僱 用 者 Private	受 政 府 僱 用 者 Government
總 計 Total	350 560	2 171	11 812	2 493	334 085	319 380	14 705
行業 Industry							
農、林、漁、牧業 Agriculture, Fore-	8 325	6	707	56	7 556	7 438	118
工 業 Goods-Producing Industries	134 949	916	2 015	1 052	130 966	130 499	467
礦業及土石採取業 Mining & Quarrying	222	-	-	-	222	222	-
製造業 Manufacturing	89 561	507	779	349	87 926	87 885	41
電力及燃氣供應業 Electricity & Gas Supply	143	-	-	-	143	78	66
用水供應及污染整治業 Water Supply & Remediation Activities	1 804	-	74	63	1 667	1 316	351
營造業 Construction	43 218	409	1 161	641	41 007	40 997	10
服務業 Services-Providing Industries	207 286	1 249	9 090	1 385	195 562	181 443	14 120
批發及零售業 Wholesale & Retail Trade	55 335	217	3 253	620	51 245	50 979	266
運輸及倉儲業 Transportation & Storage	14 513	-	763	-	13 750	13 146	603
住宿及餐飲業 Accommodation & Food Service Activities	37 802	821	2 642	727	33 612	33 612	-
資訊及通訊傳播業 Information & Communication	8 038	-	-	-	8 038	8 038	-
金融及保險業 Financial & Insurance Activities	7 740	-	-	36	7 704	7 614	90
不動產業 Real Estate Activities	4 839	113	-	-	4 726	4 726	-
專業、科學及技術服務業 Professional, Scientific & Technical Activities	12 912	-	324	-	12 588	12 268	320
支援服務業 Support Service Activities	17 283	-	36	-	17 247	17 247	-
公共行政及國防：強制性社會 安全 Public Administration & Defence; Compulsory Social Security	6 073	-	-	-	6 073	14	6 060
教育服務業 Education	12 429	-	-	-	12 429	7 048	5 381
醫療保健及社會工作服務業 Human Health & Social Work Activities	9 713	-	-	-	9 713	8 695	1 018
藝術、娛樂及休閒服務業 Arts, Entertainment & Recreation	6 390	16	675	-	5 700	5 319	381
其他服務業 Other Service Activities	14 221	83	1 398	2	12 737	12 737	-
職業 Occupation							
民意代表、主管及經理人員 Legis- lators, Senior Officials & Managers	5 055	330	-	-	4 724	4 611	113
專業人員 Professionals	26 865	-	662	-	26 203	22 638	3 565
技術員及助理專業人員 Technicians & Associate Professionals	47 210	635	164	-	46 411	44 864	1 548
事務支援人員 Clerical Support Workers	41 004	-	-	36	40 968	35 190	5 778
服務及銷售工作人員 Service & Sales Workers	80 006	893	7 150	1 111	70 852	69 683	1 169
農、林、漁、牧業生產人員 Skilled Agricultural, Forestry & Fishery Workers	3 284	6	707	56	2 515	2 495	20
技藝有關工作人員、機械設備操作 及勞力工 Craft & Machine Opera- tion Related Workers	146 270	307	3 130	1 290	141 543	139 899	1 644
其他 Others	867	-	-	-	867	-	867

表 6 9 非初次尋職失業者之失業前行業、職業與從業身分—按年齡分

單位：人

民國 1 0 5 年

項 目 別 Item	總計 Total	行 業								
		農、林、 漁、牧業 Agriculture, Forestry, Fishing & Animal Husbandry	工 業 Goods-Producing Industries						服 務 業 Construction	合計 Total
			合計 Total	礦業及土 石採取業 Mining & Quarrying	製 造 業 Manufacturing	電力及燃氣 供應業 Electricity & Gas Supply	用水供應及 污染整治業 Water Supply & Remediation Activities	營 造 業 Construction		
總 計 Total	350 560	8 325	134 949	222	89 561	143	1 804	43 218	207 286	
1 5 ~ 2 4 歲 Years	40 056	376	10 314	-	7 651	78	340	2 246	29 366	
1 5 ~ 1 9 歲 Years	4 565	80	1 834	-	1 087	-	-	747	2 652	
2 0 ~ 2 4 歲 Years	35 491	296	8 480	-	6 564	78	340	1 499	26 715	
2 5 ~ 4 4 歲 Years	217 127	3 665	79 892	103	59 388	66	975	19 361	133 570	
2 5 ~ 2 9 歲 Years	65 960	677	21 241	35	16 098	66	268	4 775	44 042	
3 0 ~ 3 4 歲 Years	55 714	1 106	19 496	-	15 461	-	488	3 547	35 113	
3 5 ~ 3 9 歲 Years	55 536	988	22 101	-	17 086	-	101	4 914	32 447	
4 0 ~ 4 4 歲 Years	39 917	894	17 054	68	10 743	-	119	6 125	21 969	
4 5 ~ 6 4 歲 Years	92 928	4 216	44 455	120	22 515	-	487	21 333	44 257	
4 5 ~ 4 9 歲 Years	36 970	1 345	14 996	96	8 186	-	104	6 610	20 628	
5 0 ~ 5 4 歲 Years	28 434	824	14 120	23	8 654	-	250	5 193	13 490	
5 5 ~ 5 9 歲 Years	18 442	1 110	10 177	-	4 182	-	-	5 995	7 155	
6 0 ~ 6 4 歲 Years	9 083	936	5 162	-	1 494	-	133	3 535	2 985	
6 5 歲及以上 Years & over	450	69	289	-	8	-	3	278	92	
男 Male	213 355	6 510	100 175	199	58 863	66	1 470	39 578	106 670	
1 5 ~ 2 4 歲 Years	19 207	376	6 643	-	4 339	-	238	2 066	12 188	
1 5 ~ 1 9 歲 Years	2 600	80	1 484	-	771	-	-	713	1 036	
2 0 ~ 2 4 歲 Years	16 608	296	5 160	-	3 568	-	238	1 353	11 152	
2 5 ~ 4 4 歲 Years	127 770	2 922	57 577	103	39 060	66	742	17 607	67 271	
2 5 ~ 2 9 歲 Years	35 196	475	14 877	35	10 470	66	193	4 114	19 844	
3 0 ~ 3 4 歲 Years	32 700	1 013	13 854	-	9 949	-	392	3 513	17 833	
3 5 ~ 3 9 歲 Years	34 485	640	15 513	-	11 199	-	101	4 214	18 332	
4 0 ~ 4 4 歲 Years	25 389	794	13 333	68	7 443	-	56	5 767	11 262	
4 5 ~ 6 4 歲 Years	66 116	3 166	35 761	96	15 456	-	487	19 722	27 189	
4 5 ~ 4 9 歲 Years	26 074	1 146	11 828	96	5 210	-	104	6 417	13 100	
5 0 ~ 5 4 歲 Years	20 032	551	11 025	-	6 213	-	250	4 562	8 455	
5 5 ~ 5 9 歲 Years	12 949	800	8 466	-	3 009	-	-	5 458	3 682	
6 0 ~ 6 4 歲 Years	7 062	668	4 443	-	1 025	-	133	3 285	1 952	
6 5 歲及以上 Years & over	262	47	194	-	8	-	3	183	22	
女 Female	137 206	1 815	34 774	23	30 698	78	335	3 640	100 616	
1 5 ~ 2 4 歲 Years	20 848	-	3 670	-	3 312	78	101	180	17 178	
1 5 ~ 1 9 歲 Years	1 965	-	350	-	316	-	-	34	1 615	
2 0 ~ 2 4 歲 Years	18 883	-	3 320	-	2 995	78	101	146	15 563	
2 5 ~ 4 4 歲 Years	89 357	743	22 314	-	20 328	-	233	1 754	66 300	
2 5 ~ 2 9 歲 Years	30 765	203	6 364	-	5 628	-	74	662	24 198	
3 0 ~ 3 4 歲 Years	23 014	92	5 642	-	5 512	-	96	34	17 280	
3 5 ~ 3 9 歲 Years	21 051	348	6 588	-	5 888	-	-	700	14 115	
4 0 ~ 4 4 歲 Years	14 528	100	3 720	-	3 300	-	63	358	10 707	
4 5 ~ 6 4 歲 Years	26 813	1 050	8 694	23	7 059	-	-	1 612	17 069	
4 5 ~ 4 9 歲 Years	10 896	199	3 169	-	2 976	-	-	193	7 528	
5 0 ~ 5 4 歲 Years	8 403	273	3 095	23	2 441	-	-	631	5 034	
5 5 ~ 5 9 歲 Years	5 493	310	1 711	-	1 174	-	-	537	3 473	
6 0 ~ 6 4 歲 Years	2 021	268	719	-	468	-	-	251	1 034	
6 5 歲及以上 Years & over	188	22	95	-	-	-	-	95	70	

表 6 9 非初次尋職失業者之失業前行業、職業與從業身分
—按年齡分（續）

單位：人

民國 1 0 5 年

項 目 別	職 業 Occupation							
	民意代表、 主管及 經理人員 Legislators, Senior Officials & Managers	專業人員 Professionals	技術員及助 理專業人員 Technicians & Associate Professionals	事務 支援人員 Clerical Support Workers	服務及銷售 工作人員 Service & Sales Workers	農、林、漁、 牧業生產人員 Skilled Agricultural, Forestry & Fishery Workers	技藝有關 工作人員、 機械設備 操作及勞力工 Craft & Machine Operation Related Workers	其 他 Others
總 計	5 055	26 865	47 210	41 004	80 006	3 284	146 270	867
1 5~2 4 歲	-	1 568	2 673	5 155	17 030	-	13 316	313
1 5~1 9 歲	-	36	-	32	1 958	-	2 540	-
2 0~2 4 歲	-	1 533	2 673	5 123	15 072	-	10 776	313
2 5~4 4 歲	1 520	20 889	34 121	29 022	49 155	1 297	80 700	423
2 5~2 9 歲	74	5 772	9 457	11 146	17 506	219	21 662	125
3 0~3 4 歲	272	5 810	10 239	7 847	11 928	481	19 003	136
3 5~3 9 歲	232	4 719	8 677	6 060	12 891	310	22 648	-
4 0~4 4 歲	943	4 589	5 749	3 970	6 830	287	17 388	162
4 5~6 4 歲	3 534	4 408	10 411	6 758	13 818	1 947	51 922	131
4 5~4 9 歲	1 867	2 469	5 861	2 297	5 482	787	18 076	131
5 0~5 4 歲	1 022	1 481	2 659	2 421	4 682	494	15 676	-
5 5~5 9 歲	536	402	1 619	1 602	2 805	309	11 168	-
6 0~6 4 歲	109	56	272	438	848	357	7 003	-
6 5 歲及以上	-	-	5	69	4	41	332	-
男	4 507	13 240	27 584	11 067	36 555	2 974	116 634	793
1 5~2 4 歲	-	77	1 107	953	6 508	-	10 249	313
1 5~1 9 歲	-	-	-	-	594	-	2 006	-
2 0~2 4 歲	-	77	1 107	953	5 915	-	8 243	313
2 5~4 4 歲	1 207	10 396	18 642	8 466	22 245	1 237	65 229	349
2 5~2 9 歲	-	2 509	4 900	2 495	7 123	219	17 825	125
3 0~3 4 歲	97	2 375	4 940	3 836	6 050	481	14 786	136
3 5~3 9 歲	232	2 658	5 368	1 322	6 430	249	18 225	-
4 0~4 4 歲	878	2 854	3 434	813	2 642	287	14 393	88
4 5~6 4 歲	3 300	2 767	7 830	1 649	7 799	1 712	40 927	131
4 5~4 9 歲	1 848	1 203	4 589	1 006	2 384	701	14 213	131
5 0~5 4 歲	807	1 219	2 000	541	2 961	424	12 079	-
5 5~5 9 歲	536	289	970	102	1 824	309	8 919	-
6 0~6 4 歲	109	56	272	-	630	278	5 716	-
6 5 歲及以上	-	-	5	-	2	26	230	-
女	547	13 625	19 625	29 937	43 452	310	29 636	74
1 5~2 4 歲	-	1 491	1 566	4 203	10 522	-	3 067	-
1 5~1 9 歲	-	36	-	32	1 364	-	533	-
2 0~2 4 歲	-	1 456	1 566	4 170	9 157	-	2 534	-
2 5~4 4 歲	314	10 493	15 479	20 557	26 909	60	15 471	74
2 5~2 9 歲	74	3 263	4 557	8 651	10 383	-	3 837	-
3 0~3 4 歲	175	3 435	5 299	4 011	5 878	-	4 217	-
3 5~3 9 歲	-	2 061	3 308	4 738	6 461	60	4 423	-
4 0~4 4 歲	65	1 735	2 315	3 157	4 188	-	2 995	74
4 5~6 4 歲	234	1 641	2 580	5 109	6 019	235	10 995	-
4 5~4 9 歲	19	1 266	1 272	1 291	3 099	86	3 862	-
5 0~5 4 歲	215	262	659	1 880	1 721	70	3 597	-
5 5~5 9 歲	-	113	649	1 500	982	-	2 249	-
6 0~6 4 歲	-	-	-	438	218	79	1 287	-
6 5 歲及以上	-	-	-	69	2	15	102	-

TABLE 69. UNEMPLOYED PERSONS WITH WORK EXPERIENCE BY PREVIOUS JOB'S INDUSTRY,
OCCUPATION, CLASS OF WORKER, AND AGE (Cont.)

2016						Unit : Person
從業身分 Class of workers						Item
雇主 Employers	自營作業者 Own-account workers	無酬家屬工作者 Unpaid family workers	受僱者 Paid employees			
			合計 Total	受私人僱用者 Private	受政府僱用者 Government	
2 171	11 812	2 493	334 085	319 380	14 705	Total
-	510	551	38 995	37 439	1 555	15 - 24 years
-	-	328	4 237	4 237	-	15 - 19 years
-	510	223	34 758	33 203	1 555	20 - 24 years
1 271	4 992	1 567	209 297	200 729	8 567	25 - 44 years
37	1 109	590	64 224	61 104	3 120	25 - 29 years
-	1 224	31	54 459	51 569	2 890	30 - 34 years
599	1 378	720	52 839	51 618	1 221	35 - 39 years
635	1 281	226	37 775	36 439	1 336	40 - 44 years
900	6 202	363	85 463	80 885	4 578	45 - 64 years
536	1 912	242	34 280	32 554	1 726	45 - 49 years
154	2 742	30	25 508	24 613	895	50 - 54 years
155	602	14	17 671	16 191	1 479	55 - 59 years
55	947	76	8 005	7 527	478	60 - 64 years
-	108	12	330	326	4	65 years & over
1 696	8 438	1 937	201 284	195 692	5 592	Male
-	224	530	18 454	17 908	547	15 - 24 years
-	-	307	2 293	2 293	-	15 - 19 years
-	224	223	16 161	15 615	547	20 - 24 years
994	3 682	1 212	121 882	119 011	2 871	25 - 44 years
37	440	517	34 201	33 336	865	25 - 29 years
-	1 133	31	31 536	30 603	933	30 - 34 years
383	1 247	566	32 289	31 720	569	35 - 39 years
573	862	98	23 856	23 352	504	40 - 44 years
702	4 425	192	60 797	58 627	2 170	45 - 64 years
536	1 269	101	24 168	23 330	838	45 - 49 years
27	1 996	-	18 009	17 584	424	50 - 54 years
83	550	14	12 301	11 768	533	55 - 59 years
55	610	76	6 320	5 945	375	60 - 64 years
-	108	3	151	147	4	65 years & over
475	3 374	557	132 800	123 688	9 113	Female
-	286	22	20 540	19 532	1 009	15 - 24 years
-	-	22	1 944	1 944	-	15 - 19 years
-	286	-	18 597	17 588	1 009	20 - 24 years
277	1 310	355	87 415	81 718	5 696	25 - 44 years
-	669	73	30 023	27 768	2 255	25 - 29 years
-	92	-	22 923	20 966	1 957	30 - 34 years
215	131	154	20 550	19 898	652	35 - 39 years
62	419	128	13 919	13 086	832	40 - 44 years
198	1 777	171	24 666	22 259	2 408	45 - 64 years
-	643	141	10 112	9 224	888	45 - 49 years
127	747	30	7 500	7 029	471	50 - 54 years
72	52	-	5 370	4 423	947	55 - 59 years
-	336	-	1 685	1 582	103	60 - 64 years
-	-	9	179	179	-	65 years & over

表 7 0 非初次尋職失業者之失業前行業、職業與從業身分—按失業原因分

單位：人

民國 1 0 5 年

項 目 別 Item	總計 Total	行 業								
		農、林、 漁、牧業 Agriculture, Forestry, Fishing & Animal Husbandry	工 業 Goods-Producing Industries						服 務 業 Construction	合計 Total
			合計 Total	礦業及土 石採取業 Mining & Quarrying	製 造 業 Manufacturing	電力及燃氣 供應業 Electricity & Gas Supply	用水供應及 污染整治業 Water Supply & Remediation Activities	營 造 業 Construction		
總 計 Total	350 560	8 325	134 949	222	89 561	143	1 804	43 218	207 286	
工作場所業務緊縮或歇業 Business shrunk or establishment closed	120 859	1 442	54 851	35	35 518	-	449	18 848	64 567	
對原有工作不滿意 Not satisfied to that job	161 814	1 025	52 392	68	44 325	66	711	7 223	108 397	
健康不良 Ill health	9 933	336	4 152	-	3 194	-	35	923	5 445	
季節性或臨時性工作結束 Seasonal or temporary work of that job completed	46 629	5 277	19 555	23	3 320	78	513	15 620	21 797	
女性結婚或生育 Female got married or gave birth	2 517	-	685	-	589	-	96	-	1 832	
退 休 Retirement	1 031	76	347	-	347	-	-	-	607	
家務太忙 Busy in housekeeping	2 886	-	921	-	800	-	-	121	1 965	
其 他 Others	4 891	170	2 045	96	1 466	-	-	483	2 676	
男 Male	213 355	6 510	100 175	199	58 863	66	1 470	39 578	106 670	
工作場所業務緊縮或歇業 Business shrunk or establishment closed	80 449	1 207	41 516	35	23 132	-	386	17 963	37 725	
對原有工作不滿意 Not satisfied to that job	94 162	965	36 855	68	29 735	66	636	6 350	56 343	
健康不良 Ill health	6 202	185	3 292	-	2 374	-	35	883	2 725	
季節性或臨時性工作結束 Seasonal or temporary work of that job completed	27 768	3 926	16 217	-	2 003	-	412	13 802	7 625	
女性結婚或生育 Female got married or gave birth	-	-	-	-	-	-	-	-	-	
退 休 Retirement	948	76	276	-	276	-	-	-	595	
家務太忙 Busy in housekeeping	899	-	416	-	295	-	-	121	483	
其 他 Others	2 928	151	1 603	96	1 047	-	-	460	1 175	
女 Female	137 206	1 815	34 774	23	30 698	78	335	3 640	100 616	
工作場所業務緊縮或歇業 Business shrunk or establishment closed	40 411	235	13 335	-	12 386	-	63	886	26 841	
對原有工作不滿意 Not satisfied to that job	67 653	60	15 538	-	14 590	-	74	874	52 055	
健康不良 Ill health	3 731	151	860	-	820	-	-	40	2 720	
季節性或臨時性工作結束 Seasonal or temporary work of that job completed	18 861	1 350	3 339	23	1 317	78	101	1 819	14 172	
女性結婚或生育 Female got married or gave birth	2 517	-	685	-	589	-	96	-	1 832	
退 休 Retirement	83	-	70	-	70	-	-	-	12	
家務太忙 Busy in housekeeping	1 988	-	505	-	505	-	-	-	1 482	
其 他 Others	1 963	19	442	-	419	-	-	23	1 501	

TABLE 70. UNEMPLOYED PERSONS WITH WORK EXPERIENCE BY PREVIOUS JOB'S INDUSTRY, OCCUPATION, CLASS OF WORKER, AND REASON FOR UNEMPLOYMENT

2016													Unit : Person
Industry													
Services-Providing Industries													
批發及零售業	運輸及倉儲業	住宿及餐飲業	資訊及通訊傳播業	金融及保險業	不動產業	專業、科學及技術服務業	支援服務業	公共行政及國防；強制性社會安全	教育服務業	醫療保健及社會工作服務業	藝術、娛樂及休閒服務業	其他服務業	
Wholesale & Retail Trade	Transportation & Storage	Accommodation & Food Service Activities	Information & Communication	Financial & Insurance Activities	Real Estate Activities	Professional, Scientific & Technical Activities	Support Service Activities	Public Administration & Defence; Compulsory Social Security	Education	Human Health & Social Work Activities	Arts, Entertainment & Recreation	Other Service Activities	
55 335	14 513	37 802	8 038	7 740	4 839	12 912	17 283	6 073	12 429	9 713	6 390	14 221	
18 431	3 816	11 675	4 064	2 026	2 590	4 120	6 036	429	2 010	2 333	3 002	4 036	
30 978	9 021	22 779	3 394	5 192	2 048	7 601	7 484	1 400	3 921	4 847	2 320	7 412	
1 502	387	766	36	76	-	184	450	249	933	357	209	298	
2 351	963	1 622	109	366	113	675	3 067	3 194	4 934	1 274	833	2 297	
996	-	-	-	-	-	62	-	-	399	309	-	67	
-	63	-	63	81	-	-	11	378	-	12	-	-	
400	109	471	195	-	-	150	75	-	156	410	-	-	
677	154	490	176	-	88	120	160	424	77	172	27	111	
25 426	12 316	18 714	4 743	4 130	3 768	6 487	12 339	3 357	2 066	1 945	4 087	7 291	
9 308	3 547	6 841	2 461	751	2 163	2 180	4 529	219	309	256	2 609	2 551	
14 918	7 552	10 134	1 875	3 074	1 466	3 893	5 332	733	637	1 380	1 138	4 210	
539	387	558	-	-	-	85	410	175	284	100	148	40	
430	655	910	109	224	50	209	1 892	1 645	695	210	165	431	
-	-	-	-	-	-	-	-	-	-	-	-	-	
-	63	-	63	81	-	-	11	378	-	-	-	-	
45	38	65	195	-	-	-	75	-	65	-	-	-	
186	74	207	40	-	88	120	89	208	77	-	27	59	
29 909	2 197	19 087	3 295	3 610	1 071	6 425	4 944	2 716	10 362	7 768	2 303	6 929	
9 123	269	4 834	1 604	1 275	427	1 940	1 507	210	1 700	2 076	393	1 485	
16 060	1 469	12 646	1 519	2 118	581	3 708	2 152	667	3 285	3 467	1 182	3 202	
963	-	208	36	76	-	99	40	74	649	257	60	259	
1 921	308	712	-	142	63	466	1 175	1 549	4 239	1 065	668	1 866	
996	-	-	-	-	-	62	-	-	399	309	-	67	
-	-	-	-	-	-	-	-	-	-	12	-	-	
355	71	406	-	-	-	150	-	-	91	410	-	-	
491	81	283	136	-	-	-	71	216	-	172	-	51	

表 7 0 非初次尋職失業者之失業前行業、職業與從業身分
—按失業原因分(續)

項 目 別	民國 1 0 5 年							
	職 業							
	民意代表、 主管及 經理人員 Legislators, Senior Officials & Managers	專業人員 Professionals	技術員及助 理專業人員 Technicians & Associate Professionals	事務 支援人員 Clerical Support Workers	服務及銷售 工作人員 Service & Sales Workers	農、林、 漁、牧業 生產人員 Skilled Agricultural, Forestry & Fishery Workers	技藝有關 工作人員、 機械設備 操作及勞力工 Craft & Machine Operation Related Workers	其 他 Others
總 計	5 055	26 865	47 210	41 004	80 006	3 284	146 270	867
工作場所業務緊縮或歇業	2 962	8 642	19 929	11 937	24 235	591	52 563	-
對原有工作不滿意	1 624	12 567	23 451	21 192	45 226	762	56 681	311
健康不良	-	392	853	1 155	2 240	33	5 085	175
季節性或臨時性工作結束	140	4 755	1 900	5 180	5 217	1 690	27 747	-
女性結婚或生育	-	128	158	652	924	-	656	-
退休	123	63	29	81	112	76	269	277
家務太忙	-	-	361	433	905	-	1 188	-
其他	206	319	529	375	1 147	131	2 081	104
男	4 507	13 240	27 584	11 067	36 555	2 974	116 634	793
工作場所業務緊縮或歇業	2 723	6 521	12 318	2 134	13 172	591	42 989	-
對原有工作不滿意	1 388	5 736	13 584	7 029	20 149	702	45 264	311
健康不良	-	26	321	432	902	33	4 312	175
季節性或臨時性工作結束	140	673	739	1 391	1 660	1 460	21 705	-
女性結婚或生育	-	-	-	-	-	-	-	-
退休	123	63	-	81	100	76	227	277
家務太忙	-	-	298	-	57	-	544	-
其他	134	221	326	-	514	112	1 592	30
女	547	13 625	19 625	29 937	43 452	310	29 636	74
工作場所業務緊縮或歇業	239	2 121	7 611	9 803	11 063	-	9 574	-
對原有工作不滿意	236	6 831	9 868	14 163	25 077	60	11 417	-
健康不良	-	365	532	723	1 338	-	773	-
季節性或臨時性工作結束	-	4 082	1 161	3 789	3 557	230	6 042	-
女性結婚或生育	-	128	158	652	924	-	656	-
退休	-	-	29	-	12	-	42	-
家務太忙	-	-	63	433	848	-	644	-
其他	72	98	204	375	633	19	489	74

TABLE 70. UNEMPLOYED PERSONS WITH WORK EXPERIENCE BY PREVIOUS JOB'S INDUSTRY,
OCCUPATION, CLASS OF WORKER, AND REASON FOR UNEMPLOYMENT (Cont.)

2016							Unit : Person
從業身分 Class of workers						Item	
雇 主 Employers	自營業者 Own-account workers	無酬家屬工作者 Unpaid family workers	受 僱 者 Paid employees				
			合計 Total	受私人僱用者 Private	受政府僱用者 Government		
2 171	11 812	2 493	334 085	319 380	14 705	Total	
1 900	8 273	1 371	109 315	108 074	1 241	Business shrunk or establishment closed	
70	1 613	585	159 547	156 921	2 626	Not satisfied to that job	
-	319	-	9 614	8 753	862	Ill health	
195	1 533	476	44 425	35 282	9 143	Seasonal or temporary work of that job completed	
-	-	-	2 517	2 517	-	Female got married or gave birth	
-	-	-	1 031	653	378	Retirement	
-	15	-	2 871	2 871	-	Busy in housekeeping	
6	59	62	4 765	4 309	456	Others	
1 696	8 438	1 937	201 284	195 692	5 592	Male	
1 503	5 860	1 050	72 036	71 502	533	Business shrunk or establishment closed	
16	1 119	512	92 515	91 385	1 129	Not satisfied to that job	
-	319	-	5 883	5 389	494	Ill health	
177	1 066	340	26 184	23 334	2 850	Seasonal or temporary work of that job completed	
-	-	-	-	-	-	Female got married or gave birth	
-	-	-	948	570	378	Retirement	
-	15	-	884	884	-	Busy in housekeeping	
-	59	34	2 835	2 627	208	Others	
475	3 374	557	132 800	123 688	9 113	Female	
397	2 413	321	37 279	36 571	708	Business shrunk or establishment closed	
54	494	73	67 032	65 536	1 496	Not satisfied to that job	
-	-	-	3 731	3 363	368	Ill health	
18	467	136	18 241	11 948	6 293	Seasonal or temporary work of that job completed	
-	-	-	2 517	2 517	-	Female got married or gave birth	
-	-	-	83	83	-	Retirement	
-	-	-	1 988	1 988	-	Busy in housekeeping	
6	-	27	1 929	1 682	248	Others	

五、非勞動力

(5)Not in Labor Force

表 7 1 非勞動力之教育程度與年齡—按未參與勞動原因分

單位：千人

民國 1 0 5 年

項 目 別 Item	總 計 Total	教 育 程 度 Educational attainment									
		國 中 及 以 下 Junior high & below			高 中 (職) Senior high & vocational			大 專 及 以 上 Junior college & above			
		合計 Total	國小 及以下 Primary school & below	國中 Junior high	合計 Total	高中 Senior high	高職 Voca- tional	合計 Total	專科 Junior college	大學 Uni- versity	研究所 Graduate school
總 計 Total	8 235	3 061	2 169	892	2 346	974	1 372	2 828	650	1 813	364
想工作而未找工作且隨時可以 開始工作 Intend & be available to work but not seeking	149	22	3	19	50	18	32	77	17	49	11
求學及準備升學 Attending school or rebrushing to take entrance exams	2 044	88	0	88	785	401	384	1 171	56	956	159
料理家務 Housekeeping	2 548	889	547	341	879	279	600	780	290	398	92
高齡、身心障礙 Old age or disable	2 480	1 683	1 415	268	359	180	179	438	157	230	51
其 他 Others	1 015	379	204	176	273	96	177	362	130	182	50
男 Male	3 214	1 222	834	388	888	411	477	1 104	230	715	159
想工作而未找工作且隨時可以 開始工作 Intend & be available to work but not seeking	90	18	3	16	33	12	20	39	10	24	5
求學及準備升學 Attending school or rebrushing to take entrance exams	1 013	57	-	57	427	218	209	529	19	429	81
料理家務 Housekeeping	47	16	8	8	15	5	10	16	6	7	3
高齡、身心障礙 Old age or disable	1 303	830	668	162	213	101	112	260	94	130	36
其 他 Others	761	301	155	146	201	74	127	260	101	125	34
女 Female	5 022	1 840	1 336	504	1 459	564	895	1 723	420	1 098	205
想工作而未找工作且隨時可以 開始工作 Intend & be available to work but not seeking	59	4	0	3	17	6	11	38	7	25	6
求學及準備升學 Attending school or rebrushing to take entrance exams	1 031	31	0	31	359	183	175	641	37	526	78
料理家務 Housekeeping	2 501	873	540	333	864	274	590	764	284	390	90
高齡、身心障礙 Old age or disable	1 177	853	747	106	146	79	67	178	63	100	15
其 他 Others	254	79	49	30	72	22	50	102	29	57	16

TABLE 71. PERSONS NOT IN LABOR FORCE BY EDUCATIONAL ATTAINMENT,
AGE, AND REASON FOR NOT IN LABOR FORCE

2016													Unit : Thousand Persons	
年 齡														
1 5 ~ 2 4 歲 Years			2 5 ~ 4 4 歲 Years					4 5 ~ 6 4 歲 Years					6 5 歲 及以上	
合計	1 5 ~ 1 9 歲	2 0 ~ 2 4 歲	合計	2 5 ~ 2 9 歲	3 0 ~ 3 4 歲	3 5 ~ 3 9 歲	4 0 ~ 4 4 歲	合計	4 5 ~ 4 9 歲	5 0 ~ 5 4 歲	5 5 ~ 5 9 歲	6 0 ~ 6 4 歲	6 5 歲 及以上	
Total	Years	Years	Total	Years	Years	Years	Years	Total	Years	Years	Years	Years	Years & over	
2 026	1 331	695	863	118	177	305	264	2 601	332	529	766	974	2 745	
24	4	20	82	14	18	31	20	43	16	15	8	3	-	
1 958	1 318	640	81	53	13	11	4	4	1	1	0	2	0	
8	1	7	542	27	120	208	186	1 579	236	355	466	522	419	
5	1	4	47	4	8	18	17	109	21	29	30	29	2 319	
31	6	24	111	19	18	37	37	865	57	130	261	417	7	
1 005	678	327	179	45	22	62	50	832	74	144	249	365	1 198	
10	2	8	47	7	6	21	13	33	12	12	6	3	-	
971	670	301	40	27	5	6	1	2	0	1	0	1	0	
0	0	0	6	0	1	3	3	39	6	10	12	11	1	
3	1	2	29	3	4	12	11	78	15	21	22	21	1 193	
20	5	15	57	8	7	21	22	680	41	101	208	330	4	
1 021	653	368	684	73	155	243	213	1 769	258	385	518	609	1 547	
13	2	11	35	7	11	10	7	10	4	3	2	0	-	
987	648	339	41	26	8	5	2	2	1	1	0	1	0	
8	1	7	535	27	120	205	183	1 540	230	344	455	512	418	
2	0	2	18	1	4	7	6	31	6	8	8	8	1 126	
11	1	9	54	11	12	16	15	186	16	29	53	88	3	

丙、追溯估計與調整銜接結果

**3.Backward Estimates and
Linkingly Adjusted Results**

表 7 2 歷年人力資源調查重要結果

單位：千人

年 別 Year	總人口 Total population	1 5 歲以上民間人口 Civilian population aged 15 years & over			勞動力		
		總計 Total	男 Male	女 Female	合計	男	女
					Total	Male	Female
年平均 Annual average							
4 0 年 1951	8 325	4 485	2 384	2 101	3 030	2 145	885
4 1 年 1952	8 585	4 609	2 420	2 189	3 063	2 166	897
4 2 年 1953	8 853	4 736	2 455	2 281	3 094	2 185	909
4 3 年 1954	9 142	4 870	2 513	2 357	3 152	2 230	922
4 4 年 1955	9 461	5 022	2 581	2 441	3 231	2 286	945
4 5 年 1956	9 795	5 179	2 626	2 552	3 268	2 311	957
4 6 年 1957	10 134	5 338	2 702	2 636	3 354	2 376	978
4 7 年 1958	10 479	5 503	2 811	2 692	3 472	2 477	995
4 8 年 1959	10 827	5 659	2 904	2 755	3 560	2 546	1 014
4 9 年 1960	11 177	5 795	2 971	2 824	3 617	2 590	1 027
5 0 年 1961	11 523	5 919	3 037	2 882	3 655	2 623	1 032
5 1 年 1962	11 864	6 065	3 097	2 968	3 695	2 656	1 039
5 2 年 1963	12 211	6 244	3 189	3 055	3 752	2 691	1 061
5 3 年 1964	12 533	6 455	3 276	3 178	3 824	2 740	1 084
5 4 年 1965	12 876	6 689	3 388	3 301	3 891	2 798	1 093
5 5 年 1966	13 207	6 948	3 506	3 442	3 976	2 856	1 120
5 6 年 1967	13 525	7 212	3 632	3 580	4 145	2 938	1 207
5 7 年 1968	13 850	7 482	3 764	3 719	4 298	3 020	1 278
5 8 年 1969	14 185	7 787	3 921	3 867	4 474	3 106	1 368
5 9 年 1970	14 576	8 115	4 093	4 022	4 654	3 228	1 426
6 0 年 1971	14 848	8 444	4 263	4 181	4 819	3 340	1 479
6 1 年 1972	15 160	8 763	4 422	4 341	5 022	3 412	1 610
6 2 年 1973	15 445	9 070	4 574	4 496	5 395	3 528	1 867
6 3 年 1974	15 737	9 383	4 729	4 654	5 571	3 699	1 872
6 4 年 1975	16 040	9 712	4 894	4 818	5 656	3 798	1 858
6 5 年 1976	16 343	10 043	5 059	4 984	5 772	3 900	1 872
6 6 年 1977	16 650	10 375	5 216	5 159	6 087	4 068	2 019

TABLE 72. IMPORTANT RESULTS OF MANPOWER SURVEY, 1951 TO 1977

Unit : Thousand Persons

Labor force						非勞動力		
就業者			失業者			Not in labor force		
Employed			Unemployed					
小計	男	女	小計	男	女	合計	男	女
Total	Male	Female	Total	Male	Female	Total	Male	Female
2 893	2 072	821	137	73	64	1 455	239	1 216
2 929	2 095	834	134	71	63	1 546	254	1 292
2 964	2 116	848	130	69	61	1 642	270	1 372
3 026	2 163	863	126	67	59	1 718	283	1 435
3 108	2 221	887	123	65	58	1 791	295	1 496
3 149	2 248	901	119	63	56	1 910	315	1 595
3 229	2 310	919	125	66	59	1 984	326	1 658
3 340	2 407	933	132	70	62	2 031	334	1 697
3 422	2 471	951	138	75	63	2 099	358	1 741
3 473	2 510	963	144	80	64	2 178	381	1 797
3 505	2 538	967	150	85	65	2 264	414	1 850
3 541	2 569	972	154	87	67	2 370	441	1 929
3 592	2 600	992	160	91	69	2 492	498	1 994
3 658	2 649	1 009	166	91	75	2 632	536	2 095
3 763	2 735	1 029	128	64	64	2 798	590	2 208
3 856	2 791	1 065	120	65	55	2 972	647	2 325
4 050	2 885	1 165	95	53	42	3 067	694	2 373
4 225	2 972	1 252	74	48	26	3 185	744	2 441
4 390	3 056	1 334	84	49	35	3 314	815	2 499
4 576	3 180	1 396	79	48	31	3 461	865	2 596
4 738	3 291	1 447	80	49	31	3 625	923	2 702
4 948	3 370	1 577	75	42	33	3 742	1 010	2 731
5 327	3 490	1 837	68	37	31	3 675	1 046	2 629
5 486	3 651	1 835	85	48	37	3 812	1 030	2 782
5 521	3 719	1 802	136	80	57	4 056	1 096	2 960
5 669	3 838	1 831	103	62	41	4 271	1 151	3 120
5 980	3 998	1 982	107	70	37	4 288	1 148	3 140

表 7 3 歷年人力資源調查重要指標

單位：%

年 別 Year	15歲以上民間人口 占總人口之比率 Proportion of civilian population aged 15 years & over to total population	勞動力 Labor force			
		占總人口之比率 Proportion of labor force to total population	占15歲以上民間人口之比率(勞動力參與率) Labor force participation rate		
			總計 Total	男 Male	女 Female
年平均 Annual average					
40年 1951	53.87	36.40	67.56	89.97	42.12
41年 1952	53.69	35.68	66.46	89.50	40.98
42年 1953	53.50	34.95	65.33	89.00	39.85
43年 1954	53.27	34.48	64.72	88.74	39.12
44年 1955	53.08	34.15	64.34	88.57	38.17
45年 1956	52.87	33.36	63.10	88.00	37.50
46年 1957	52.67	33.10	62.83	87.93	37.10
47年 1958	52.51	33.13	63.09	88.12	36.96
48年 1959	52.27	32.88	62.91	87.67	36.81
49年 1960	51.85	32.36	62.42	87.18	36.37
50年 1961	51.37	31.72	61.75	86.37	35.81
51年 1962	51.12	31.14	60.92	85.76	35.01
52年 1963	51.13	30.73	60.09	84.38	34.73
53年 1964	51.50	30.51	59.24	83.64	34.11
54年 1965	51.95	30.22	58.17	82.59	33.11
55年 1966	52.61	30.11	57.23	81.46	32.57
56年 1967	53.32	30.65	57.47	80.89	33.72
57年 1968	54.02	31.03	57.44	80.23	34.36
58年 1969	54.90	31.54	57.45	79.21	35.38
59年 1970	55.90	32.06	57.35	78.87	35.45
60年 1971	56.87	32.46	57.07	78.35	35.37
61年 1972	57.80	33.13	57.31	77.04	37.07
62年 1973	58.72	34.93	59.48	77.13	41.53
63年 1974	59.62	35.40	59.37	78.22	40.22
64年 1975	60.55	35.26	58.24	77.61	38.56
65年 1976	61.45	35.32	57.47	77.09	37.56
66年 1977	62.31	36.56	58.67	77.99	39.14

TABLE 73. IMPORTANT INDICATORS BASED ON MANPOWER SURVEY RESULTS, 1951 TO 1977

Unit : %

就業者 Employed			失 業 率 Unemployment rate
占總人口之比率 Proportion of employed persons to total population	占 15 歲以上民間人口之比率 Proportion of employed persons to civilian population aged 15 years & over	占勞動力之比率 Proportion of employed persons to labor force	
34.75	64.50	95.48	4.52
34.12	63.55	95.63	4.37
33.48	62.58	95.80	4.20
33.10	62.14	96.00	4.00
32.85	61.89	96.19	3.81
32.15	60.80	96.36	3.64
31.86	60.49	96.27	3.73
31.87	60.69	96.20	3.80
31.61	60.47	96.12	3.88
31.07	59.93	96.02	3.98
30.42	59.22	95.90	4.10
29.85	58.38	95.83	4.17
29.42	57.53	95.74	4.26
29.19	56.67	95.66	4.34
29.22	56.26	96.71	3.29
29.20	55.50	96.98	3.02
29.94	56.16	97.71	2.29
30.51	56.47	98.28	1.72
30.95	56.38	98.12	1.88
31.52	56.39	98.30	1.70
31.91	56.11	98.34	1.66
32.64	56.46	98.51	1.49
34.49	58.73	98.34	1.26
34.86	58.47	98.47	1.53
34.42	56.85	97.60	2.40
34.69	56.45	98.22	1.78
35.92	57.64	98.24	1.76

表 7 4 歷年 15 歲以上民間人口之年齡

單位：千人

年 別 Year	總計 Total	男 Male	女 Female	15~19歲 Years			20~24歲 Years		
				合計 Total	男 Male	女 Female	合計 Total	男 Male	女 Female
				年平均 Annual average					
40年 1951	4 485	2 384	2 101	827	466	361	589	258	331
41年 1952	4 609	2 420	2 189	845	471	374	588	246	342
42年 1953	4 736	2 455	2 281	864	476	388	587	234	353
43年 1954	4 870	2 513	2 357	885	486	399	587	225	362
44年 1955	5 022	2 581	2 441	910	498	412	589	217	372
45年 1956	5 179	2 626	2 553	934	505	429	593	207	386
46年 1957	5 338	2 702	2 636	963	516	447	599	211	388
47年 1958	5 503	2 811	2 692	991	532	459	605	218	387
48年 1959	5 659	2 904	2 755	1 019	546	473	611	224	387
49年 1960	5 795	2 971	2 824	1 043	555	488	616	228	388
50年 1961	5 919	3 037	2 882	1 065	564	501	619	232	387
51年 1962	6 065	3 097	2 968	1 091	572	519	626	235	391
52年 1963	6 244	3 189	3 055	1 123	586	537	635	241	394
53年 1964	6 455	3 276	3 178	923	441	482	838	383	455
54年 1965	6 689	3 388	3 301	1 107	567	540	739	286	453
55年 1966	6 948	3 506	3 442	1 250	636	614	683	262	421
56年 1967	7 212	3 632	3 580	1 397	708	689	701	268	433
57年 1968	7 482	3 764	3 719	1 511	776	735	729	271	458
58年 1969	7 787	3 921	3 867	1 638	845	793	723	272	451
59年 1970	8 115	4 093	4 022	1 743	892	851	818	319	499
60年 1971	8 444	4 263	4 181	1 779	924	855	930	349	581
61年 1972	8 763	4 422	4 341	1 848	976	872	1 049	391	658
62年 1973	9 070	4 574	4 496	1 907	1 014	893	1 135	437	698
63年 1974	9 383	4 729	4 654	1 889	994	895	1 184	469	715
64年 1975	9 712	4 894	4 818	1 915	996	919	1 285	505	780
65年 1976	10 043	5 059	4 984	1 928	982	946	1 363	539	824
66年 1977	10 375	5 216	5 159	1 969	1 002	967	1 440	578	862

TABLE 74. CIVILIAN POPULATION AGED 15 YEARS AND OVER BY AGE, 1951 TO 1977

Unit : Thousand Persons

25~29歲			30~34歲			35~39歲		
Years			Years			Years		
合計	男	女	合計	男	女	合計	男	女
Total	Male	Female	Total	Male	Female	Total	Male	Female
630	351	279	556	313	243	452	237	215
649	357	292	577	321	256	464	241	223
669	363	306	598	329	269	478	246	232
689	372	317	621	340	281	491	252	239
713	383	330	645	352	293	507	260	247
736	390	346	670	361	309	522	265	257
746	392	354	683	365	318	548	279	269
758	399	359	699	374	325	574	297	277
769	404	365	712	380	332	598	312	286
778	406	372	723	384	339	620	324	296
786	408	378	733	387	346	641	336	305
796	409	387	747	391	356	663	347	316
811	415	396	764	398	366	690	362	328
857	436	421	783	413	370	740	392	348
881	444	437	814	423	391	724	387	337
878	438	440	836	425	411	787	410	377
888	441	447	839	427	412	797	419	378
902	460	442	845	418	427	796	424	372
879	443	436	884	448	436	823	419	404
883	455	428	903	450	453	851	442	409
865	446	419	959	477	482	859	450	409
830	431	399	924	473	451	906	462	444
837	422	415	922	465	457	939	468	471
943	469	474	966	493	473	971	488	483
1 037	515	522	965	484	481	963	491	472
1 178	598	580	902	447	455	944	477	467
1 325	665	660	880	442	438	915	455	460

表 7 4 歷年 15 歲以上民間人口之年齡 (續)

單位：千人

年 別 Year	4 0 ~ 4 4 歲 Years			4 5 ~ 4 9 歲 Years			5 0 ~ 5 4 歲 Years		
	合計 Total	男 Male	女 Female	合計 Total	男 Male	女 Female	合計 Total	男 Male	女 Female
	年平均 Annual average								
4 0 年 1951	367	191	176	300	166	134	237	133	104
4 1 年 1952	382	200	182	314	172	142	246	137	109
4 2 年 1953	397	209	188	328	178	150	255	141	114
4 3 年 1954	413	220	193	342	185	157	264	146	118
4 4 年 1955	429	231	198	357	193	164	275	152	123
4 5 年 1956	447	241	206	373	200	173	285	156	129
4 6 年 1957	466	252	214	386	208	178	299	165	134
4 7 年 1958	485	265	220	400	218	182	314	176	138
4 8 年 1959	504	277	227	414	228	186	328	186	142
4 9 年 1960	521	287	234	425	235	190	341	194	147
5 0 年 1961	536	296	240	436	242	194	352	201	151
5 1 年 1962	553	304	249	448	249	199	365	209	156
5 2 年 1963	573	316	257	463	258	205	380	218	162
5 3 年 1964	612	328	284	465	261	204	409	227	182
5 4 年 1965	608	325	283	490	270	220	438	244	194
5 5 年 1966	648	354	294	518	288	230	433	248	185
5 6 年 1967	662	358	304	533	289	244	433	245	188
5 7 年 1968	668	348	320	574	311	263	452	258	194
5 8 年 1969	743	390	353	574	318	256	437	245	192
5 9 年 1970	751	394	357	601	336	265	442	249	193
6 0 年 1971	782	413	369	627	355	272	478	265	213
6 1 年 1972	811	438	373	666	363	303	519	289	230
6 2 年 1973	822	433	389	715	382	333	543	307	236
6 3 年 1974	870	469	401	710	384	326	530	309	221
6 4 年 1975	857	452	405	740	417	323	586	330	256
6 5 年 1976	845	442	403	761	428	333	646	368	278
6 6 年 1977	819	416	403	790	438	352	694	402	292

TABLE 74. CIVILIAN POPULATION AGED 15 YEARS AND OVER BY AGE, 1951 TO 1977 (Cont.)

Unit : Thousand Persons

5 5 ~ 5 9 歲			6 0 ~ 6 4 歲			6 5 歲及以上		
Years			Years			Years & over		
合計	男	女	合計	男	女	合計	男	女
Total	Male	Female	Total	Male	Female	Total	Male	Female
179	102	77	139	73	66	209	95	114
187	105	82	141	73	68	217	97	120
195	108	87	143	74	69	224	98	126
202	111	91	145	75	70	232	101	131
210	115	95	148	76	72	240	104	136
219	118	101	151	77	74	250	106	144
230	124	106	159	81	78	259	110	149
241	131	110	167	86	81	268	115	153
251	137	114	175	90	85	277	120	157
259	141	118	183	94	89	286	124	162
268	146	122	189	97	92	293	127	166
278	150	128	197	101	96	303	131	172
289	156	133	205	105	100	312	135	177
303	156	147	211	104	107	314	135	179
319	171	148	237	124	113	334	148	186
329	175	154	236	119	117	353	151	202
337	181	156	255	133	122	371	166	205
364	195	169	267	142	125	377	162	215
378	210	168	286	146	140	424	186	238
392	215	177	301	153	148	433	189	244
413	232	181	286	140	146	466	213	253
413	228	185	310	158	152	489	216	273
423	237	186	336	179	157	495	231	264
423	232	191	356	184	172	542	238	304
443	252	191	379	203	176	545	251	294
501	293	208	398	220	178	578	266	312
533	311	222	411	229	182	599	279	320

表 7 5 歷年 1 5 歲以上民間人口之教育程度

單位：千人

年 別 Year	總計 Total	男 Male	女 Female	不識字 Illiterate			自修 Self-educated		
				合計 Total	男 Male	女 Female	合計 Total	男 Male	女 Female
				Total	Male	Female	Total	Male	Female
年平均 Annual average									
4 0 年 1951	4 485	2 384	2 101	2 709	1 033	1 676	190	137	53
4 1 年 1952	4 609	2 420	2 189	2 639	986	1 653	183	133	50
4 2 年 1953	4 736	2 455	2 281	2 572	939	1 633	177	129	48
4 3 年 1954	4 870	2 513	2 357	2 502	902	1 600	171	126	45
4 4 年 1955	5 022	2 581	2 441	2 441	868	1 573	166	124	42
4 5 年 1956	5 179	2 626	2 553	2 389	827	1 562	160	120	40
4 6 年 1957	5 338	2 702	2 636	2 332	792	1 540	162	120	42
4 7 年 1958	5 503	2 811	2 692	2 271	767	1 504	165	122	43
4 8 年 1959	5 659	2 904	2 755	2 213	740	1 473	167	123	44
4 9 年 1960	5 795	2 971	2 824	2 156	708	1 448	169	123	46
5 0 年 1961	5 919	3 037	2 882	2 095	677	1 418	170	123	47
5 1 年 1962	6 065	3 097	2 968	2 050	648	1 402	172	123	49
5 2 年 1963	6 244	3 189	3 055	2 014	626	1 388	175	124	51
5 3 年 1964	6 455	3 276	3 178	1 912	559	1 353	246	157	89
5 4 年 1965	6 689	3 388	3 301	2 020	606	1 414	205	139	66
5 5 年 1966	6 948	3 506	3 442	1 967	571	1 396	189	130	59
5 6 年 1967	7 212	3 632	3 580	1 877	522	1 355	206	144	62
5 7 年 1968	7 482	3 764	3 719	2 085	554	1 531	239	179	60
5 8 年 1969	7 787	3 921	3 867	2 138	581	1 557	278	187	91
5 9 年 1970	8 115	4 093	4 022	2 127	569	1 558	318	213	105
6 0 年 1971	8 444	4 263	4 181	2 168	614	1 554	299	198	101
6 1 年 1972	8 763	4 422	4 341	2 084	562	1 522	340	214	126
6 2 年 1973	9 070	4 574	4 496	2 010	561	1 449	362	220	142
6 3 年 1974	9 383	4 729	4 654	2 057	549	1 508	322	201	121
6 4 年 1975	9 712	4 894	4 818	1 896	493	1 403	355	215	140
6 5 年 1976	10 043	5 059	4 984	1 754	450	1 304	363	207	156
6 6 年 1977	10 375	5 216	5 159	1 837	499	1 338	327	182	145

TABLE 75. CIVILIAN POPULATION AGED 15 YEARS AND OVER BY EDUCATIONAL ATTAINMENT,
1951 TO 1977

Unit : Thousand Persons

國小 Primary			國中 Junior high			高中 Senior high			高職 Vocational			大專及以上 Junior college & above		
合計 Total	男 Male	女 Female	合計 Total	男 Male	女 Female	合計 Total	男 Male	女 Female	合計 Total	男 Male	女 Female	合計 Total	男 Male	女 Female
1 078	831	247	278	218	60	78	38	40	94	77	17	59	50	9
1 221	886	335	314	233	81	84	43	41	102	83	19	66	57	9
1 364	940	424	350	247	103	91	48	43	110	89	21	73	63	10
1 513	1 002	511	388	264	124	98	54	44	118	96	22	81	70	11
1 669	1 069	600	427	281	146	105	60	45	127	103	24	89	77	12
1 822	1 125	697	466	296	170	112	65	47	136	110	26	95	83	12
1 937	1 175	762	518	327	191	130	77	53	153	120	33	107	91	16
2 056	1 238	818	571	361	210	150	91	59	172	132	40	119	100	19
2 169	1 294	875	622	393	229	168	103	65	189	142	47	130	108	22
2 272	1 339	933	668	420	248	185	114	71	205	152	53	139	115	24
2 369	1 382	987	713	447	266	202	125	77	221	161	60	149	122	27
2 471	1 421	1 050	758	472	286	219	136	83	235	169	66	159	129	30
2 589	1 475	1 114	807	501	306	237	147	90	252	179	73	169	136	33
2 987	1 666	1 321	729	470	259	236	149	87	195	149	46	150	127	23
2 973	1 672	1 301	822	506	316	251	155	96	248	175	73	172	135	37
3 008	1 656	1 352	976	595	381	296	183	113	308	211	97	205	161	44
3 120	1 675	1 445	1 111	676	435	314	198	116	351	239	112	234	179	55
3 176	1 726	1 450	818	517	301	393	247	146	464	312	152	308	229	79
3 357	1 838	1 519	848	522	326	392	244	148	468	312	156	309	237	72
3 454	1 881	1 573	906	559	347	410	260	150	584	374	210	317	238	79
3 597	1 946	1 651	961	578	383	433	284	149	643	396	247	345	247	98
3 713	1 969	1 744	1 042	660	382	492	321	171	690	421	269	402	276	126
3 729	1 932	1 797	1 144	693	451	541	350	191	796	483	313	488	335	153
3 925	2 053	1 872	1 228	757	471	520	328	192	846	501	345	485	340	145
3 938	2 030	1 908	1 323	796	527	614	378	236	996	576	420	590	406	184
3 955	2 024	1 931	1 490	884	606	658	405	253	1 121	617	504	701	472	229
4 224	2 158	2 066	1 468	868	600	756	466	290	1 014	551	463	750	493	257

表 7 6 歷年就業者之從業身分

單位：千人

年 別 Year	總計 Total	男 Male	女 Female	雇 主 Employers			自營作業者 Own-account workers		
				合計 Total	男 Male	女 Female	合計 Total	男 Male	女 Female
年平均 Annual average									
4 0 年 1951	2 893	2 072	821	64	54	10	1 004	877	127
4 1 年 1952	2 929	2 095	834	65	54	11	1 006	881	125
4 2 年 1953	2 964	2 116	848	65	54	11	1 009	884	125
4 3 年 1954	3 026	2 163	863	66	55	11	1 016	893	123
4 4 年 1955	3 108	2 221	887	68	57	11	1 027	903	124
4 5 年 1956	3 149	2 248	901	68	58	10	1 030	904	126
4 6 年 1957	3 229	2 310	919	70	60	10	1 043	917	126
4 7 年 1958	3 340	2 407	933	73	63	10	1 061	939	122
4 8 年 1959	3 422	2 471	951	75	64	11	1 073	952	121
4 9 年 1960	3 473	2 510	963	75	64	11	1 081	960	121
5 0 年 1961	3 505	2 538	967	75	65	10	1 080	961	119
5 1 年 1962	3 541	2 569	972	75	65	10	1 082	965	117
5 2 年 1963	3 592	2 600	992	76	65	11	1 087	967	120
5 3 年 1964	3 658	2 649	1 009	79	67	12	1 092	971	121
5 4 年 1965	3 763	2 735	1 028	84	72	12	1 086	965	121
5 5 年 1966	3 856	2 791	1 065	88	76	12	1 076	951	125
5 6 年 1967	4 050	2 885	1 165	93	85	8	1 116	978	138
5 7 年 1968	4 225	2 972	1 253	104	93	11	1 136	978	158
5 8 年 1969	4 390	3 056	1 334	106	92	14	1 166	985	181
5 9 年 1970	4 576	3 180	1 396	131	117	14	1 200	1 030	170
6 0 年 1971	4 738	3 291	1 447	138	125	13	1 225	1 053	172
6 1 年 1972	4 948	3 371	1 577	139	124	15	1 255	1 055	200
6 2 年 1973	5 327	3 490	1 837	142	126	16	1 339	1 098	241
6 3 年 1974	5 486	3 651	1 835	145	133	12	1 371	1 149	222
6 4 年 1975	5 521	3 719	1 802	137	124	13	1 342	1 126	216
6 5 年 1976	5 669	3 838	1 831	144	127	17	1 354	1 143	211
6 6 年 1977	5 980	3 998	1 982	145	126	19	1 371	1 142	229

TABLE 76. EMPLOYED PERSONS BY CLASS OF WORKER, 1951 TO 1977

Unit : Thousand Persons

無酬家屬工作者 Unpaid family workers			受僱者 Paid employees								
			合計 Total	男 Male	女 Female	受私人僱用者 Private			受政府僱用者 Government		
合計 Total	男 Male	女 Female				小計 Total	男 Male	女 Female	小計 Total	男 Male	女 Female
			合計 Total	男 Male	女 Female	小計 Total	男 Male	女 Female	小計 Total	男 Male	女 Female
832	391	441	993	751	242	632	546	86	361	205	156
836	393	443	1 022	767	255	651	534	117	371	233	138
842	396	446	1 048	781	267	670	530	140	378	251	127
851	402	449	1 092	813	279	696	539	157	396	274	122
861	406	455	1 152	855	297	731	556	175	421	299	122
869	409	460	1 182	877	305	754	566	188	428	311	117
881	415	466	1 236	918	318	793	590	203	443	328	115
897	425	472	1 310	980	330	842	626	216	468	354	114
911	432	479	1 364	1 023	341	882	653	229	482	370	112
924	438	486	1 394	1 047	347	907	669	238	487	378	109
930	442	488	1 421	1 071	350	931	686	245	490	385	105
939	447	492	1 445	1 093	352	953	702	251	492	391	101
950	450	500	1 479	1 118	361	981	720	261	498	398	100
961	456	505	1 526	1 155	371	1 025	751	274	501	404	97
946	448	498	1 648	1 250	398	1 100	806	294	548	445	103
947	445	502	1 746	1 319	427	1 172	853	319	574	466	108
960	415	545	1 880	1 408	472	1 316	942	374	564	466	98
951	386	565	2 035	1 517	518	1 468	1 060	408	567	457	110
949	374	575	2 169	1 606	563	1 598	1 142	456	571	464	107
918	333	585	2 328	1 701	627	1 750	1 240	510	578	462	116
877	323	554	2 498	1 791	707	1 905	1 324	581	594	467	127
831	283	548	2 723	1 909	814	2 115	1 438	677	609	471	138
861	273	588	2 986	1 994	992	2 364	1 526	838	622	468	154
914	281	633	3 056	2 089	967	2 401	1 592	809	655	497	158
879	302	577	3 163	2 167	996	2 503	1 670	833	660	497	163
821	300	521	3 351	2 269	1 082	2 653	1 749	904	699	520	179
794	287	507	3 671	2 443	1 228	2 921	1 890	1 031	750	553	197

參、轉載國際資料

III、International Data

表 7 7 歷年世界主要國家（地區）勞動力參與率

TABLE 7.7. LABOR FORCE PARTICIPATION RATES IN MAJOR COUNTRIES/TERRITORIES, 1982 TO DATE

單位：%

Unit：%

年 別	中華民國	香 港	日 本	南 韓	新加坡	美 國	加拿大	德 國	英 國	法 國
Year	R.O.C.	Hong Kong	Japan	Korea, R.O.	Singapore	United States	Canada	Germany	United Kingdom	France
7 1 年 1982	57.93	64.7	63.6	57.0	...	64.0	64.4	55.2
7 2 年 1983	59.26	64.5	64.0	55.8	...	64.0	64.7	55.6
7 3 年 1984	59.72	65.5	63.7	54.0	...	64.4	64.8	55.4
7 4 年 1985	59.49	64.8	63.3	54.5	...	64.8	65.3	55.8
7 5 年 1986	60.37	65.1	63.1	55.2	...	65.3	65.7	56.1
7 6 年 1987	60.93	64.9	62.9	58.3	...	65.6	66.2	55.0
7 7 年 1988	60.21	64.7	62.9	58.5	...	65.9	66.7	55.2
7 8 年 1989	60.12	63.7	63.2	59.5	...	66.5	67.0	56.6
7 9 年 1990	59.24	63.2	63.6	60.0	...	66.5	67.0	58.5
8 0 年 1991	59.11	63.5	64.1	60.6	63.7	66.2	66.3	58.0
8 1 年 1992	59.34	62.4	64.1	60.9	63.9	66.5	65.5	58.3
8 2 年 1993	58.82	62.3	63.9	61.6	63.4	66.3	65.2	58.2
8 3 年 1994	58.96	62.0	63.7	61.7	63.8	66.6	65.3	57.9
8 4 年 1995	58.71	62.0	63.5	62.0	61.9	66.6	64.8	58.5
8 5 年 1996	58.44	61.6	63.5	62.0	64.1	66.8	64.7	57.3
8 6 年 1997	58.33	61.3	63.7	62.2	63.7	67.1	64.9	57.4
8 7 年 1998	58.04	61.3	63.4	60.7	63.1	67.1	65.1	57.3
8 8 年 1999	57.93	61.3	63.0	60.5	64.1	67.1	65.5	57.5
8 9 年 2000	57.68	61.4	62.5	61.2	63.2	67.1	65.8	57.1	62.1	...
9 0 年 2001	57.23	61.5	62.1	61.4	64.4	66.8	65.9	57.2	61.9	...
9 1 年 2002	57.34	61.7	61.3	62.0	63.6	66.6	66.9	57.1	62.0	...
9 2 年 2003	57.34	61.4	60.9	61.5	63.2	66.2	67.6	57.1	62.1	56.3
9 3 年 2004	57.66	61.3	60.5	62.1	63.3	66.0	67.5	56.7	62.1	56.3
9 4 年 2005	57.78	60.9	60.5	62.0	63.0	66.0	67.1	58.4	62.3	56.2
9 5 年 2006	57.92	61.2	60.5	61.9	65.0	66.2	67.0	59.0	62.7	56.2
9 6 年 2007	58.25	61.2	60.4	61.8	65.0	66.1	67.4	59.1	62.5	56.3
9 7 年 2008	58.28	60.9	60.2	61.5	65.6	66.0	67.6	59.2	62.8	56.4
9 8 年 2009	57.90	60.8	59.9	60.8	65.4	65.4	67.1	59.4	62.6	56.6
9 9 年 2010	58.07	59.6	59.7	61.0	66.2	64.7	66.9	59.4	62.3	56.5
1 0 0 年 2011	58.17	60.1	59.3	61.1	66.1	64.1	66.7	60.1	62.3	56.3
1 0 1 年 2012	58.35	60.5	59.1	61.3	66.6	63.7	66.5	60.1	62.5	56.5
1 0 2 年 2013	58.43	61.2	59.3	61.5	66.7	63.3	66.5	60.4	62.6	56.5
1 0 3 年 2014	58.54	61.1	59.5	62.4	67.0	62.9	66.0	60.4	62.7	56.3
1 0 4 年 2015	58.65	61.2	59.6	62.6	68.3	62.7	65.9	60.2	62.8	56.1
1 0 5 年 2016	58.75	...	60.0	62.8	68.0	62.8	65.7

資料來源：除我國、香港、新加坡採官方網站勞動力參與率外，餘為OECD Active Rates。

Source：Figures of R.O.C., H.K., and Singapore were official Labor Force Participation Rates; others were Active Rates from OECD stat.

附註：新加坡為居民勞動力參與率歷年6月資料。

Note：Singapore's data refers to resident (citizens and Permanent Residents only) labor force participation rates at June of each year

表 7 8 歷年世界主要國家（地區）失業率

TABLE 78. UNEMPLOYMENT RATES IN MAJOR COUNTRIES/TERRITORIES, 1978 TO DATE

單位：%

Unit : %

年 別 Year	中華民國	香 港	日 本	南 韓	新加坡 Singapore		美 國	加 拿 大	德 國	英 國	法 國
	R.O.C.	Hong Kong	Japan	Korea, R.O.	整體 Total	居民 Resident	United States	Canada	Germany	United Kingdom	France
6 7 年 1978	1.67	2.8	2.2	...	3.6	...	6.1	8.4
6 8 年 1979	1.27	2.9	2.1	...	3.4	...	5.8	7.6
6 9 年 1980	1.23	3.8	2.0	...	3.0	...	7.1	7.6
7 0 年 1981	1.36	3.6	2.2	...	2.9	...	7.6	7.6
7 1 年 1982	2.14	3.6	2.4	...	2.6	...	9.7	11.0
7 2 年 1983	2.71	4.5	2.7	...	3.2	...	9.6	12.0	...	10.8	8.8
7 3 年 1984	2.45	3.9	2.7	...	2.7	...	7.5	11.4	...	10.9	10.1
7 4 年 1985	2.91	3.2	2.6	...	4.1	...	7.2	10.7	...	11.2	10.4
7 5 年 1986	2.66	2.8	2.8	...	6.5	...	7.0	9.7	...	11.2	10.6
7 6 年 1987	1.97	1.7	2.9	...	4.7	...	6.2	8.8	...	10.3	10.7
7 7 年 1988	1.69	1.4	2.5	...	2.6	...	5.5	7.8	...	8.5	10.1
7 8 年 1989	1.57	1.1	2.3	2.6	1.8	...	5.3	7.6	...	7.1	9.7
7 9 年 1990	1.67	1.3	2.1	2.5	1.8	...	5.6	8.2	...	6.9	9.4
8 0 年 1991	1.51	1.8	2.1	2.5	1.8	...	6.8	10.3	5.5	8.6	9.6
8 1 年 1992	1.51	2.0	2.2	2.5	1.8	2.2	7.5	11.2	6.6	9.8	10.6
8 2 年 1993	1.45	2.0	2.5	2.9	1.7	2.1	6.9	11.4	7.8	10.2	11.8
8 3 年 1994	1.56	1.9	2.9	2.5	1.7	2.2	6.1	10.4	8.5	9.3	12.3
8 4 年 1995	1.79	3.2	3.2	2.1	1.8	2.2	5.6	9.5	8.3	8.5	12.0
8 5 年 1996	2.60	2.8	3.4	2.1	1.7	2.2	5.4	9.6	8.9	7.9	12.4
8 6 年 1997	2.72	2.2	3.4	2.6	1.4	2.0	5.0	9.1	9.7	6.8	12.3
8 7 年 1998	2.69	4.7	4.1	7.0	2.5	3.5	4.5	8.3	9.5	6.1	12.1
8 8 年 1999	2.92	6.2	4.7	6.6	2.8	3.8	4.2	7.6	8.6	5.9	11.3
8 9 年 2000	2.99	4.9	4.7	4.4	2.7	3.7	4.0	6.8	8.0	5.4	9.6
9 0 年 2001	4.57	5.1	5.0	4.0	2.7	3.7	4.7	7.2	7.9	5.0	8.7
9 1 年 2002	5.17	7.3	5.4	3.3	3.6	4.8	5.8	7.7	8.7	5.1	8.6
9 2 年 2003	4.99	7.9	5.3	3.6	4.0	5.2	6.0	7.6	9.8	5.0	8.5
9 3 年 2004	4.44	6.8	4.7	3.7	3.4	4.4	5.5	7.2	10.5	4.7	8.9
9 4 年 2005	4.13	5.6	4.4	3.7	3.1	4.1	5.1	6.8	11.3	4.8	8.9
9 5 年 2006	3.91	4.8	4.1	3.5	2.7	3.6	4.6	6.3	10.3	5.4	8.8
9 6 年 2007	3.91	4.0	3.8	3.3	2.1	3.0	4.6	6.1	8.5	5.3	8.0
9 7 年 2008	4.14	3.5	4.0	3.2	2.2	3.2	5.8	6.1	7.4	5.6	7.4
9 8 年 2009	5.85	5.3	5.1	3.7	3.0	4.3	9.3	8.4	7.6	7.6	9.1
9 9 年 2010	5.21	4.3	5.1	3.7	2.2	3.1	9.6	8.1	7.0	7.8	9.3
1 0 0 年 2011	4.39	3.4	4.6	3.4	2.0	2.9	9.0	7.5	5.8	8.1	9.2
1 0 1 年 2012	4.24	3.3	4.4	3.2	2.0	2.8	8.1	7.3	5.4	7.9	9.8
1 0 2 年 2013	4.18	3.4	4.0	3.1	1.9	2.8	7.4	7.1	5.2	7.6	10.3
1 0 3 年 2014	3.96	3.3	3.6	3.5	2.0	2.7	6.2	6.9	5.0	6.1	10.3
1 0 4 年 2015	3.78	3.3	3.4	3.6	1.9	2.8	5.3	6.9	4.6	5.3	10.4
1 0 5 年 2016	3.92	3.4	3.1	3.7	2.1	3.0	4.9	7.0	4.1	...	9.9

資料來源：1. 除我國、香港、新加坡採官方網站失業率外，餘為OECD Harmonised unemployment rates。

2. 新加坡整體失業率係含外籍就業者在內之全體失業率；居民失業率則僅含新加坡籍與永久居民失業率。

Source : 1. Figures of R.O.C., H.K., and Singapore were official unemployment rates; others were HURs from OECD stat.

2. Data for resident in Singapore refers to Singapore citizens and Singapore Permanent Residents only, data for total in Singapore refers to residents and foreign workers.

肆、性別專題分析

一、勞動參與情形

◎女性勞動力參與率持續上升，101年首次突破50%為50.19%，105年續升至50.80%。

105年男性勞動力參與率平均為67.05%，女性為50.80%，較104年分別上升0.14個與0.06個百分點。若就長期資料觀察，近20年女性因教育程度提升及服務業提供工作機會增加，以及政府實施相關母性保護措施，勞動力參與率由85年45.76%上升至105年50.80%，計升5.04個百分點，呈逐漸上升之勢，且繼101年首次突破50%為50.19%後，105年較104年續升0.06個百分點；至男性受求學年限延長及退休年齡提前影響，勞動力參與率由85年71.13%降至98年66.40%，近年則維持在66%~67%水準區間；長期而言，兩性勞動力參與率差距呈現縮小。

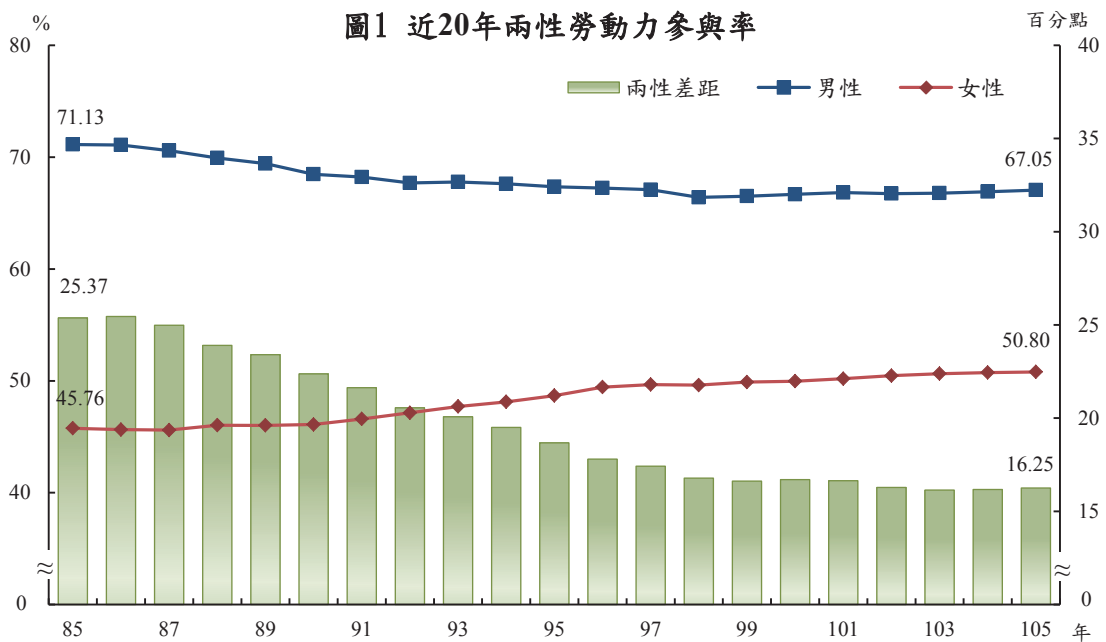

◎近20年女性勞動力參與率除15至24歲下降外，餘各年齡層均呈上升之勢，男性則多呈下降，惟女性仍明顯低於男性。

由年齡層觀察，105年15至24歲男性與女性勞動力參與率分別為32.64%與30.07%，均屬偏低，主因該年齡層在學比率較高所致。自30歲起，兩性勞動力參與率漸呈差異，且隨年齡增長而逐漸拉大，其中30至34歲女性勞動力參與率為83.11%，較男性之97.48%低14.37個百分點；55至59歲女性勞動力參與率為41.40%，亦低於男性之70.60%，兩者差距擴大至29.20個百分點，顯示女性人力資源尚具開發空間。

若就長期資料觀察，近20年女性勞動力參與率除15至24歲因教育程度提升、求學年限延長而下降外，餘各年齡層均呈上升之勢，尤以25至29歲20年間計升23.92個百分點最高，30至34歲上升23.07個百分點次之，35至54歲升幅亦超過15個百分點；同期間男性各年齡組勞動力參與率以25至29歲上升1.49個百分點最高，30至34歲上升1.27個百分點次之，而15至24歲與50至64歲之降幅較為明顯，主因受求學年限延長及退休年齡提前影響所致。

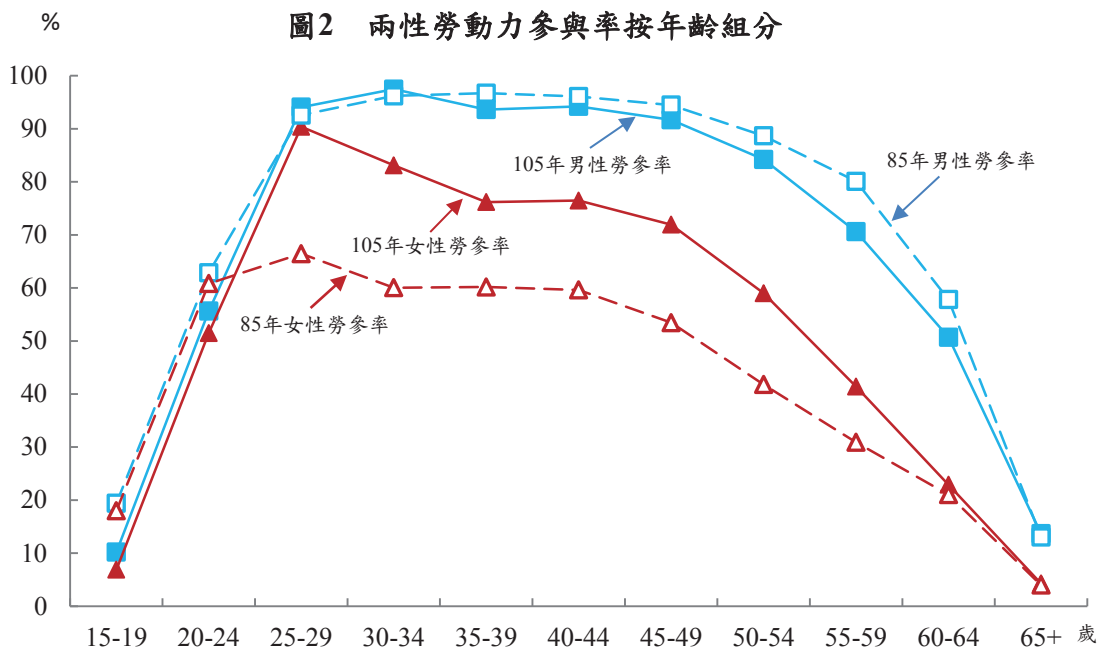

二、就業狀況

◎男性就業者以從事服務業及工業均逾4成居多；女性就業者以從事服務業逾7成，占絕大多數。

105年男性就業人數平均為626萬7千人，較104年增加3萬3千人或0.54%，女性就業人數平均為500萬人，亦增加3萬6千人或0.73%。按行業別觀察，男性從事服務業及工業部門分別為308萬3千人與277萬9千人或占49.20%與44.34%；女性則以從事服務業部門占絕大多數，達358萬4千人或占71.67%。

表 1 兩性就業人數按行業別分

單位：千人

	總計		農、林、漁、牧業		工業		服務業	
	人數	%	人數	%	人數	%	人數	%
男性								
85年	5 508	100.00	650	11.81	2 327	42.25	2 531	45.94
90年	5 553	100.00	510	9.19	2 332	42.00	2 711	48.81
95年	5 810	100.00	394	6.78	2 534	43.61	2 882	49.61
100年	6 006	100.00	386	6.43	2 658	44.25	2 962	49.31
104年	6 234	100.00	403	6.46	2 771	44.45	3 060	49.09
105年	6 267	100.00	405	6.46	2 779	44.34	3 083	49.20
女性								
85年	3 560	100.00	268	7.52	1 072	30.12	2 220	62.37
90年	3 830	100.00	195	5.10	1 100	28.72	2 534	66.18
95年	4 301	100.00	160	3.73	1 166	27.11	2 975	69.16
100年	4 702	100.00	156	3.31	1 233	26.23	3 313	70.46
104年	4 964	100.00	152	3.06	1 264	25.46	3 549	71.49
105年	5 000	100.00	152	3.05	1 264	25.28	3 584	71.67

註：本表內數字，85年、90年至100年、104年與105年分別按中華民國第6次、第8次、第9次修訂之行業標準分類統計。

若就長期資料觀察，隨產業結構變遷，近 20 年從事服務業之女性就業人數由 85 年 222 萬人增加至 105 年 358 萬 4 千人，增加 61.41%，明顯高於全體女性就業者之增幅 40.46%，致女性就業者中從事服務業所占比率由 85 年 62.37% 大幅上升至 105 年 71.67%，計升 9.30 個百分點；同期間男性從事工業及服務業之比率則均為 4 成多。整體而言，男性就業者之行業結構變動幅度未若女性顯著。

◎男性就業者以生產操作及勞力工占逾4成居多；女性就業者以服務及銷售工作人員居首，占2成4。

按職業別觀察，105 年男性就業者以生產操作及勞力工最多，達 265 萬 6 千人或占 42.37%，其次為技術人員 102 萬 6 千人或 16.37%，服務及銷售工作人員再次之，為 102 萬 4 千人或占 16.34%；女性就業者則以服務及銷售工作人員最多，達 118 萬 2 千人或占 23.64%，其次為技術人員 100 萬 4 千人或占 20.07%，事務支援人員再次之，為 98 萬 7 千人或占 19.74%。

就近 10 年之職業結構觀察，男性以專業人員上升 1.64 個百分點較多，民代及主管人員則下降 1.96 個百分點；女性以專業人員與技術人員分別上升 3.34 個百分點與 2.51 個百分點較多，生產操作及勞力工則下降 3.08 個百分點，顯示 10 年來女性就業者職業之技術層次提升較男性明顯。

表 2 兩性就業人數按職業別分

單位：千人；%

	總計	民代及 主人 管員	專 業 人 員	技 術 人 員	事 務 支 援 人 員	服 務 及 銷 售 工 作 人 員	農 生 產 人 員	事 業 人 員	生 產 操 作 及 勞 力 工
實數									
男性									
95年	5 810	372	498	1 005	246	893	379	2 417	
100年	6 006	341	598	1 064	255	932	361	2 455	
104年	6 234	289	643	1 026	264	1 006	370	2 636	
105年	6 267	279	641	1 026	270	1 024	372	2 656	
女性									
95年	4 301	80	500	755	847	1 112	143	863	
100年	4 702	94	597	893	932	1 154	134	898	
104年	4 964	98	727	993	985	1 175	127	860	
105年	5 000	102	748	1 004	987	1 182	128	850	
百分比									
男性									
95年	100.00	6.41	8.58	17.30	4.24	15.36	6.52	41.59	
100年	100.00	5.68	9.95	17.71	4.25	15.52	6.02	40.87	
104年	100.00	4.64	10.32	16.46	4.23	16.14	5.93	42.29	
105年	100.00	4.45	10.22	16.37	4.32	16.34	5.94	42.37	
女性									
95年	100.00	1.85	11.62	17.56	19.70	25.85	3.33	20.08	
100年	100.00	2.00	12.70	19.00	19.83	24.54	2.85	19.09	
104年	100.00	1.97	14.64	20.01	19.83	23.68	2.55	17.32	
105年	100.00	2.05	14.96	20.07	19.74	23.64	2.55	17.00	

三、失業狀況

◎105年男女兩性失業原因均以對原有工作不滿意者居多。

105年男性失業人數平均為27萬4千人，較104年增加1萬1千人或4.28%，女性失業人數平均為18萬5千人，亦較104年增加8千人或4.67%。就失業原因觀察，105年男性以因對原有工作不滿意而失業者9萬4千人或占34.34%最多，因工

作場所業務緊縮或歇業而失業者 8 萬人或占 29.34% 次之；女性以因對原有工作不滿意而失業者 6 萬 8 千人或占 36.50% 最多，初次尋職失業者 4 萬 8 千人或占 25.98% 次之。

圖3 兩性失業者之失業原因

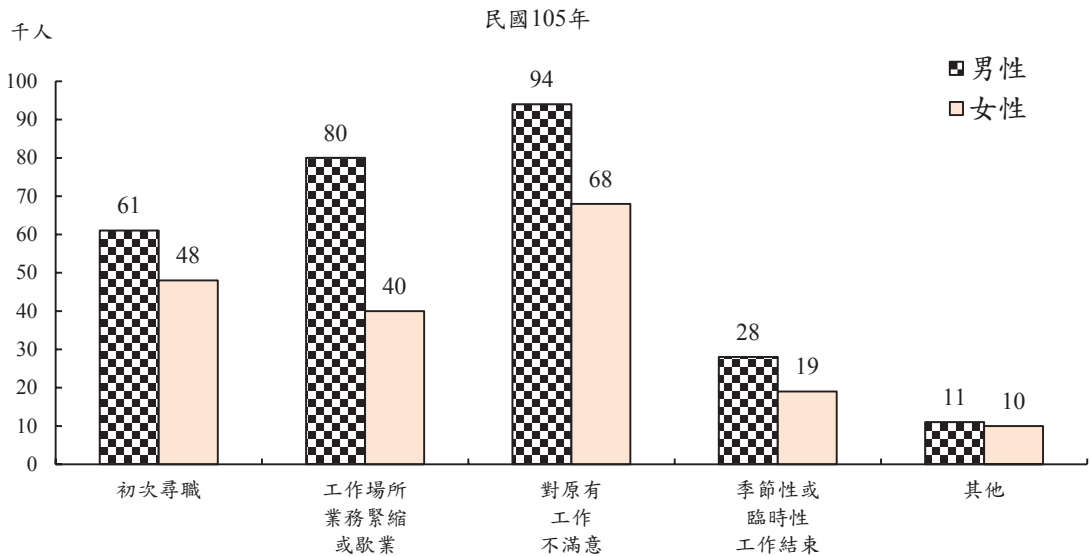

◎景氣變化對男性失業情勢之影響相對較大。

105 年男性失業率平均為 4.19%，女性為 3.57%，分別較 104 年上升 0.14 個與 0.13 個百分點。若就長期資料觀察，74 年以前以女性之失業率較高，而近 20 年隨著女性就業者大幅成長，各年度失業率均低於男性；其中 91 年受網路泡沫化影響，兩性失業率差距擴大至 1.81 個百分點，之後差距逐漸縮小，於 97、98 年遇國際金融海嘯兩性失業率差距再次擴大，其後隨景氣逐步回穩，差距復呈縮小，顯示景氣變化對男性失業率情勢之影響相對較大。

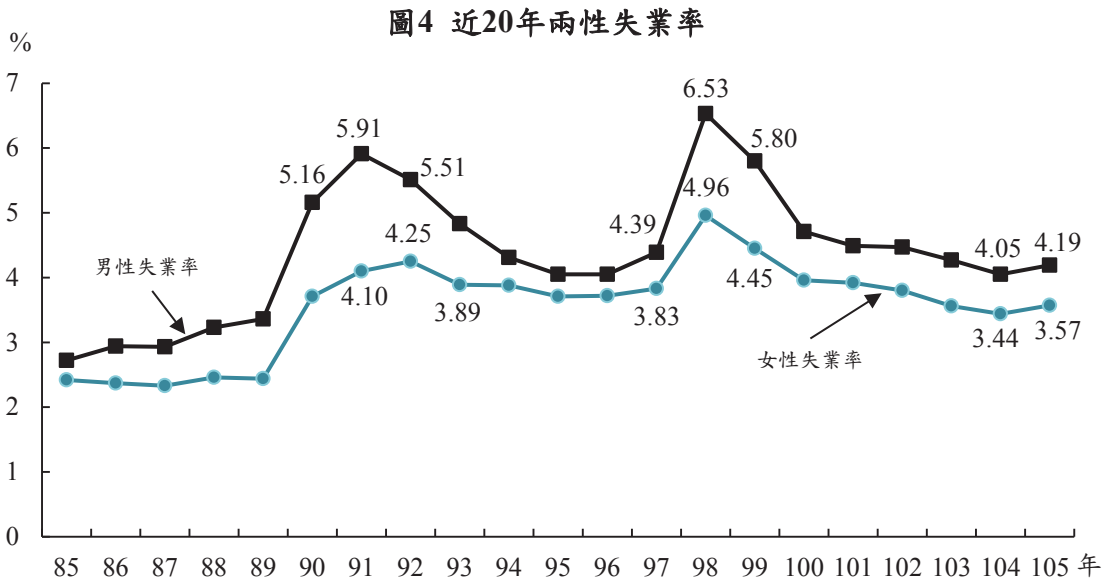

四、非勞動力狀況

◎105年女性非勞動力以料理家務為主，男性則以高齡、身心障礙者與求學及準備升學者占多數。

105年男性非勞動力人數平均為321萬4千人，較104年微增1千人或0.02%，女性非勞動力人數平均為502萬2千人，增加3萬1千人或0.61%。就未參與勞動原因觀察，男性以高齡、身心障礙者與求學及準備升學者占多數，分別為130萬3千人與101萬3千人或占40.53%與31.52%；女性則以料理家務者最多，達250萬1千人或占49.81%。

若就長期資料觀察，近20年女性非勞動力人數增幅16.14%，明顯低於男性之39.87%。女性非勞動力仍以料理家務者所占比率最高，惟比重從近6成逐漸下降至5成以下，高齡、身心障礙者比重則由1成5升至2成3；而男性非勞動力在95年以前以求學及準備升學者所占比率最高，近年則以高齡、身心障礙者所占比率居冠。

表 3 非勞動力按未參與勞動之原因分

單位：千人

	總 計		想 工 作 而 未 找 工 作 且 隨 時 可 以 開 始 工 作		求 學 及 準 備 升 學		料 理 家 務		高 齡 、 身 心 障 礙		其 他	
	人數	%	人數	%	人數	%	人數	%	人數	%	人數	%
男性												
85 年	2 298	100.00	78	3.41	1 006	43.79	9	0.41	872	37.96	332	14.43
90 年	2 696	100.00	142	5.27	1 098	40.74	8	0.31	1 020	37.83	428	15.86
95 年	2 936	100.00	124	4.24	1 138	38.75	13	0.43	1 114	37.96	547	18.63
100 年	3 152	100.00	95	3.01	1 123	35.62	25	0.80	1 162	36.87	747	23.70
104 年	3 213	100.00	89	2.76	1 023	31.82	45	1.41	1 293	40.23	764	23.78
105 年	3 214	100.00	90	2.81	1 013	31.52	47	1.45	1 303	40.53	761	23.69
女性												
85 年	4 324	100.00	41	0.95	997	23.07	2 586	59.81	655	15.15	45	1.03
90 年	4 651	100.00	59	1.26	1 058	22.74	2 665	57.30	811	17.44	58	1.26
95 年	4 708	100.00	73	1.56	1 052	22.35	2 432	51.66	1 007	21.39	144	3.05
100 年	4 901	100.00	57	1.17	1 045	21.33	2 370	48.35	1 207	24.63	222	4.53
104 年	4 991	100.00	59	1.17	1 041	20.85	2 471	49.50	1 169	23.43	252	5.04
105 年	5 022	100.00	59	1.17	1 031	20.53	2 501	49.81	1 177	23.45	254	5.05

伍、人力資源調查統計編製方法概述

一、目的

- (一)明瞭民間人力供應情形：蒐集民間 15 歲以上人口之數量、品質、地區分布等情形，以便籌劃供應經濟及社會發展所需人力。
- (二)明瞭勞動力就業狀況：探訪勞動力、就業及失業之人數，暨其行業、職業、從業身分、教育、經驗、能力、志趣等情形，以供人力規劃、職業訓練及就業輔導決策之參據。
- (三)明瞭人力發展趨勢：根據理論、經驗及國內外有關資料，對臺灣地區人力發展趨勢，加以分析與預測，以為國內公私各界之參考，並供國際間人力資料之比較。

二、沿革

時 間	主 辦 機 構	工 作 重 點
(一)民國 51 年 4 月至 52 年 6 月	臺灣省勞動力調查統計研究發展小組	(一)吸收先進國家人力發展經驗，蒐集有關研究資料。 (二)籌辦勞動力實驗調查，建立勞動力調查制度。
(二)民國 52 年 7 月至 55 年 6 月	臺灣省勞動力調查研究小組	(一)規劃調查作業，籌設正式組織。 (二)正式辦理勞動力調查研究工作，每年按季舉辦 4 次。
(三)民國 55 年 7 月至 66 年底	臺灣省勞動力調查研究所	(一)加強組織功能，提高勞動力調查工作效率。 (二)進行國際勞動力調查之比較研究。
(四)民國 67 年 1 月至 72 年 6 月	行政院主計處勞工統計調查評審委員會	(一)改進抽樣設計，提高資料確度。 (二)辦理各項專案調查，以供各界應用。 (三)綜合家戶與場所調查結果，建立完整人力調查制度。
(五)民國 72 年 7 月以後	行政院主計總處 (國勢普查處) 【原行政院主計處(第四局)，因應政府組織改造 101 年 2 月進行更名】	(一)加強調查人員訓練。 (二)辦理控制複查以提高資料品質。 (三)建立完整人力資源調查統計制度。 (四)加強利用電子處理資料提高編布時效。 (五)民國 82 年改採縣市別抽樣，按月發布縣市統計結果，以應區域發展施政之參用。 (六)民國 92 年 1 月至 94 年 3 月，縣市別重要勞動統計指標由按月改為按季之累計平均值發布。 (七)自民國 94 年 6 月起，縣市別重要勞動統計指標由按季改為按半年之累計平均值發布。

三、調查範圍及對象

本調查之地區範圍為臺灣地區，以設籍於此一地區內之普通住戶與共同事業戶戶內年滿 15 歲，自由從事經濟活動之民間人口為對象，但不包括武裝勞動力及監管人口。

四、調查方法及時間

調查兼採派員面訪與電話訪問方式，由各直轄市及各縣市政府遴選調查員擔任。調查時期定為每月辦理一次，以各月含 15 日之一週為資料標準週，而於次週查填標準週內發生之事件，並以標準週最後一日午夜 12 時正為分界，校正各種人口異動情形；在此時以前死亡或遷出者不予調查，而以後死亡或遷出者，仍應調查。

五、調查執行系統

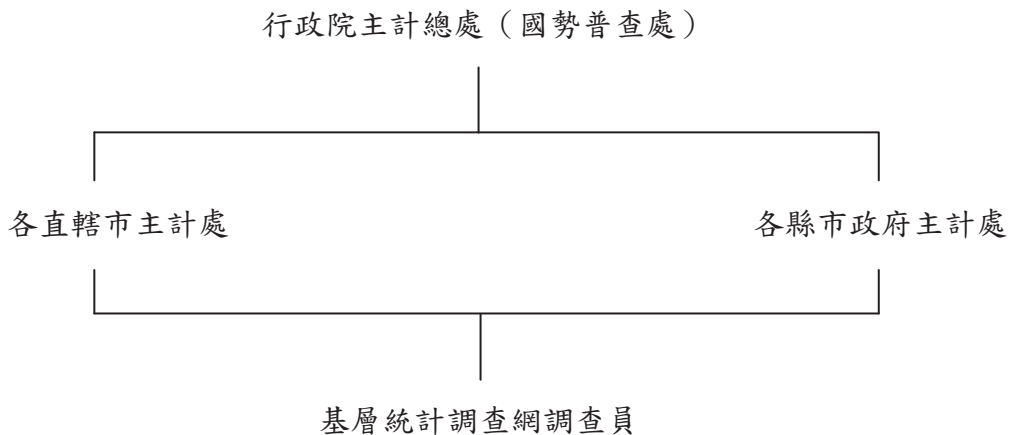

六、抽樣計畫

(一)抽樣設計：

- 1.抽樣母體：以最近一年連結公務檔案整理完成之「按戶籍村里別統計資料檔」為抽樣母體。
- 2.本調查採用「分層二階段隨機抽樣法 (Stratified two-stage random sampling method)」，第一階段樣本單位定為村里，而第二階段樣本單位定為戶。
- 3.進行第一階段抽樣設計時，先將戶籍登記整理而得之村里概況，按

本總處研訂之分層準則予以分層。臺灣地區 20 縣市各為單一副母體，而各副母體分別依各村里產業結構、年齡及教育程度為分層標準，釐定適當層數。

4. 第二階段樣本由第一階段中選樣本村里之最新戶籍資料名冊抽出。

(二) 樣本大小及抽出率：本調查估計抽出第一階段樣本約為 520 個村里；第二階段樣本戶約 20,600 戶，總抽出率約 2.5%，包括年滿 15 歲人口近 6 萬人。依照臺灣地區的總抽出樣本按紐曼配置 (Neyman Allocation) 分配給 20 縣市。

(三) 樣本抽取：由本總處統籌辦理，第一階段抽樣先將全部村里按既定準則劃分成層，再將各層村里按戶數之大小排列，然後隨機抽出樣本起號，即以預定抽出間隔用系統法抽出樣本村里。第二階段抽樣以最新戶籍資料為母體底冊用系統法抽出樣本戶。

1. 第一階段樣本村里之決定

根據各副母體之綜合指標值 (各種特徵值之變異數函數) 及母體戶數，將所需調查之戶依紐曼配置分配給各層。計算各層村里之平均戶數，決定調查之應抽村里數，將各層村里按戶數之大小排列，然後隨機抽出樣本起號，即以預定抽出間隔用系統法抽出樣本村里。

2. 第二階段樣本戶之決定

根據上述方法抽出之樣本村里，按照各村里的母體戶數決定抽出戶數，再將村里內所有住戶地址之路名、段名、鄰號以及樓室排序，然後隨機抽出樣本起號，即以預定抽出間隔用系統法抽出樣本戶。

(四) 樣本輪換方式：各層之第一階段單位 (村里) 先分成 A、B、C、D 4 組，各組再區分為 2 小組；共得 8 小組，即 A_1 、 B_1 、 C_1 、 D_1 、 A_2 、 B_2 、 C_2 、 D_2 ；每小組抽出 3 組樣本村里，每組樣本村里輪換調查 4 個月；故一年中各組內村里輪換調查 3 次，其輪值村里之開始調查期間為 A 組 1、5、9 月；B 組 2、6、10 月；C 組 3、7、11 月；D 組 4、8、12 月，由抽出之第一階段樣本單位內再抽出 2 組調查戶，組成第二階段樣本，每組調查戶連續接受調查 2 個月後輪換。續 A_1 、 B_1 、 C_1 、 D_1 組樣本使用 1 年後，繼續使用 1 年而變成 A_2 、 B_2 、 C_2 、 D_2 ，至於 A_2 、 B_2 、 C_2 、 D_2 組樣本使用 1 年，即不再續用，而更換樣本為 A_1 、 B_1 、 C_1 、 D_1 組，以後即按此一方式循環使用。

(五) 共同事業戶之處理：共同事業戶之抽出，用上年各村里共同事業戶人口數為抽樣母體，以人為單位，直接抽出予以調查。

七、調查資料之估計方法

調查所得各項資料採不偏估計法估計，並按臺灣地區 20 個縣市內性別、年齡組別之戶籍人口修正。人力資源調查資料經人工及電腦檢誤完竣後，即予進行母體特徵值之推估工作。估計方法係採二階段不偏估計量 (Two Stage Unbiased Estimate)，再按各副母體之性別、年齡組別戶籍人口予以調整。進行不偏估計時，首先須剔除樣本中之共同事業戶、礦業及土石採取業、電力及燃氣供應業與用水供應業人口，估計後再加上該四者之估計值，即得各種估計總值。茲將估計方式及說明列述如下：

$$\hat{X}'_c = r_c Y \dots\dots\dots(1)$$

$$r_c = \frac{\hat{X}'_c}{\hat{Y}} = \frac{\sum_{h=1}^L \frac{N_h}{\sum_{i=1}^{m_h} N_{hi}} \sum_{i=1}^{m_h} \frac{N_{hi}}{n_{hi}} \sum_{j=1}^{n_{hi}} x_{c,hij}}{\sum_{h=1}^L \frac{N_h}{\sum_{i=1}^{m_h} N_{hi}} \sum_{i=1}^{m_h} \frac{N_{hi}}{n_{hi}} \sum_{j=1}^{n_{hi}} y_{hij}} \dots\dots\dots(2)$$

上列各式中之符號意義為：

\hat{X}'_c :按性別分某年齡組某項母體表徵之估計值 (剔除共同事業戶、礦業及土石採取業、電力及燃氣供應業與用水供應業)

Y :由戶籍資料取得按性別分某項母體年齡組之人口數 (剔除礦業及土石採取業、電力及燃氣供應業與用水供應業)

$x_{c,hij}$:第 h 層第 i 村里第 j 戶某表徵觀測值

y_{hij} :第 h 層第 i 村里第 j 戶所調查之性別及年齡組別人口數 (以後用輔助資料稱之)

n_{hi} :第 h 層第 i 村里樣本戶數

N_{hi} :第 h 層第 i 村里母體戶數

m_h :第 h 層樣本村里數

N_h :第 h 層母體戶數

L :層數

八、估計誤差

人力資源調查統計結果由樣本表徵值分層逐段估計產生，除人口總數等依據同期人口統計資料，無估計誤差外，其餘各項表徵估計值受機遇變動影響，容與真值有差異。

茲將估計公式及說明列述如下：

$$\hat{V}(\hat{X}'_c) = \hat{V}(r_c Y) = Y^2 \hat{V}(r_c) \dots\dots\dots (3)$$

$$\hat{V}(r_c) = \frac{1}{N^2 \hat{Y}^2} \left\{ \sum_{h=1}^L \frac{M_h (M_h - m_h)}{m_h} S_{c,h}^2 + \sum_{h=1}^L \left(\frac{M_h^2}{m_h^2} \right) \sum_{i=1}^{m_h} \frac{N_{hi} (N_{hi} - n_{hi})}{n_{hi}} S_{c,hi}^2 \right\} \dots\dots (4)$$

除式(1)、(2)之說明外，上列各式中之符號意義為：

$$N = \sum_{h=1}^L N_h, \text{ 母體總戶數}$$

M_h ：第 h 層母體村里數

$$\hat{Y} = \hat{Y} / N$$

$$S_{c,h}^2 = S_{hx}^2 + r_c^2 S_{hy}^2 - 2r_c S_{hxy} - \hat{S}_h^2$$

$$S_{hx}^2 = \frac{1}{m_h - 1} \sum_{i=1}^{m_h} (\hat{x}_{c,hi} - \hat{\bar{x}}_{c,h})^2$$

$\hat{x}_{c,hi} = N_{hi} \bar{x}_{c,hi}$ ，第 h 層第 i 村里某項母體表徵之估計值

$$\bar{x}_{c,hi} = \sum_{j=1}^{n_{hi}} x_{c,hij} / n_{hi}, \text{ 第 h 層第 i 村里某表徵之每戶平均值}$$

$$\hat{\bar{x}}_{c,h} = \sum_{i=1}^{m_h} \hat{x}_{c,hi} / m_h, \text{ 第 h 層每一樣本村里某表徵之估計平均值}$$

$$S_{hy}^2 = \frac{1}{m_h - 1} \sum_{i=1}^{m_h} (\hat{y}_{hi} - \hat{\bar{y}}_h)^2$$

$\hat{y}_{hi} = N_{hi} \bar{y}_{hi}$ ，第 h 層第 i 村里輔助資料之估計值

$$\bar{y}_{hi} = \sum_{j=1}^{n_{hi}} y_{hij} / n_{hi}, \text{ 第 h 層第 i 村里每戶輔助資料之平均值}$$

$\hat{y}_h = \sum_{i=1}^{m_h} \hat{y}_{hi} / m_h$ ，第 h 層每一樣本村里輔助資料之估計平均值

$$S_{hxy} = \frac{1}{m_h - 1} \sum_{i=1}^{m_h} (\hat{x}_{c,hi} - \hat{\bar{x}}_{c,h}) (\hat{y}_{hi} - \hat{\bar{y}}_h)$$

$$\hat{S}_h^2 = \frac{1}{m_h} \sum_{i=1}^{m_h} \frac{N_{hi} (N_{hi} - n_{hi})}{n_{hi}} S_{c,hi}^2$$

$$S_{c,hi}^2 = S_{hix}^2 + r_c^2 S_{hiy}^2 - 2r_c S_{hixy}$$

$$S_{hix}^2 = \frac{1}{n_{hi} - 1} \sum_{j=1}^{n_{hi}} (x_{c,hij} - \bar{x}_{c,hi})^2$$

$$S_{hiy}^2 = \frac{1}{n_{hi} - 1} \sum_{j=1}^{n_{hi}} (y_{hij} - \bar{y}_{hi})^2$$

$$S_{hixy} = \frac{1}{n_{hi} - 1} \sum_{j=1}^{n_{hi}} (x_{c,hij} - \bar{x}_{c,hi}) (y_{hij} - \bar{y}_{hi})$$

V. General Description of Statistical Methods for Manpower Survey

1. Objective

- (1) To gain an insight into supply of civilian manpower : Collect the data of civilians aged 15 and above in quantity, quality, geographical distribution and others to scheme manpower supply for socio-economic developments.
- (2) To know the employment status of labor force : Count the numbers of employed or unemployed persons in labor force by industry, occupation, class of worker, education, experience, capability, interests and others and provide such to the authority as a reference for their manpower planning, vocational training programs organizing and related decision-making in public employment service.
- (3) To perceive the developing trend of manpower : Based on theoretical viewpoints, practical experience and international/domestic information summarized from related data, project and analyze the developing trends of manpower in Taiwan Area and provide such to either public/private users as a reference or researchers as a data source of international comparison studies in manpower.

2. Historical Development

Period	Agency	Focuses
(1) April 1962 to June 1963	Labor Force Survey, Statistics, Research and Development Group, Taiwan Provincial Government.	(1) Mirroring experience from developed countries in manpower development by collecting related materials in their research studies. (2) Conducting a pilot survey to establish the labor force survey system.
(2) July 1963 to June 1966	Labor Force Survey and Research Group, Taiwan Provincial Government.	(1) Designing survey operations and establishing official survey organizations. (2) Officially doing research about labor force surveys and quarterly conducting 4 labor force surveys.
(3) July 1966 to Dec. 1977	Labor Force Survey and Research Institute, Taiwan Provincial Government.	(1) Improving efficiency of labor force survey by strengthening the function of survey organization. (2) Performing comparative studies on labor force surveys across nations.
(4) January 1978 to June 1983	Labor Statistic Survey and Evaluation Committee, Directorate-General of Budget, Accounting and Statistics, Executive Yuan.	(1) Increasing data accuracy by improving sampling techniques. (2) Conducting special surveys to meet user's needs. (3) Integrating survey results of households or establishments to complete the system of Manpower Survey.

Period	Agency	Focuses
(5) July 1983 to present	Department of Census, Directorate General of Budget, Accounting and Statistics, Executive Yuan.	(1) Enhancing interviewers' training. (2) Conducting posterior control survey for data quality. (3) Establishing an integrated statistical system for Manpower Survey. (4) Enhancing timeliness of report compilation and distribution by increasingly using computers to process data. (5) Since 1993, alternatively adopted county/city sampling scheme and issued their associated monthly statistics to meet administrative needs in regional developments. (6) Since January 2003 to March 2005, the cumulative averages for county/city important labor force indicators were quarterly issued, instead of results monthly publicized. (7) Since June 2005, the cumulative average for county/city important labor force indicators were semiannually issued, instead of quarterly publicized.

3. Survey regions or eligible objects

The geographic scope of this survey covers Taiwan Province and 5 municipalities (Taipei City, New Taipei City, Taichung City, Tainan City and Kaohsiung City). All civilian population aged 15 years and over, currently registering in ordinary household or institutional households, undertaking economic activities are included but those in military services or in prison are excluded.

4. Survey method and reference period

Through face-to-face interviews or telephone interviews, the sampled households are surveyed by well-trained interviewers who are recruited and assigned by local governments. Conducted once a month in the week right after a reference week, this survey is to record events occurred in the reference week covering the 15th day of the month. People who died or moved out of the sampled households during the reference week are excluded. Meanwhile, those who resided in the sampled households during the reference week but died or moved out of there later are still included.

5. Survey executive system

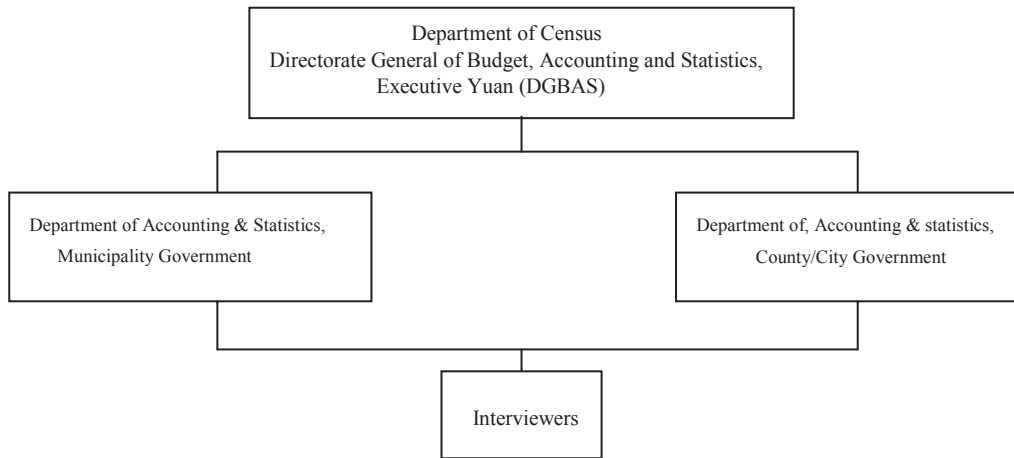

6. Sampling scheme

(1) Sample design :

- (a) Sample frames: the recent 1 year's TSUN/LIs household registration data file sorted by other register data.
 - (b) A stratified two-stage sampling is schemed to sample households for this survey : sample units drawn in the first stage of sampling are TSUN/LIs , while those drawn in the second stage are households.
 - (c) For first stage sampling, one must sort out with household registration data, the descriptive statistics of TSUN/LIs and then stratify TSUN/LIs according to the type of industrial structure, age and the level of education attainment. Each of 20 counties/cities in Taiwan Area is a single subpopulation for the stratification mentioned above.
 - (d) In the second stage, households are sampled inside TSUN/LIs drawn in the first stage conducted above.
- (2) Sample size: Approximately 520 TSUN/LIs were drawn in the first stage of sampling and about 20,600 households were than sampled in the second stage, overall sampling fraction is 2.5%. There are near 60,000 persons aged 15 and above in these sampled households.
- (3) Sample drawing : DGBAS conducted the first stage sampling. All TSUN/LIs were firstly stratified according to criteria proposed and then serialized them

with their households numbers. After that, a serial number was randomly selected as a start point to sample TSUN/LIs systematically with a given span. A systematic sampling method was also adopted in the second stage which was conducted by the Office of Accounting and Statistics in local governments, the results of second-stage sampling was later handed to survey interviewers who were to compile respective sample frames.

- (4) Sample rotation : TSUN/LIs stratified for the first stage of sampling is categorized into 4 groups named as A,B,C and D. These groups are further chopped into 8 subgroups and then sorted as two packs($A_1B_1C_1D_1$) and ($A_2B_2C_2D_2$) when one pack shift to another each year, three TSUN/LIs are drawn from each packed subgroup so that 12 TSUN/LIs available and are rotatively assigned to surveys in given year. It takes 4 months to exercise such rotation across subgroups in each pack so that each subgroup would be rotated 3 times. Generally speaking, January, May and September would be the months for group A (either subgroup A_1 or subgroup A_2 drawn); February , June and October for group B (either B_1 or B_2 drawn); March, July and November for group C (either C_1 or C_2 drawn): April, August and December for group D(either D_1 or D_2 drawn).From each TSUN/LI drawn in the first stage, two sets of households are sampled in the second stage. After consecutively surveyed for two months, the set of households would be alternatively shifted to another for next two months. After surveying for one year, the packed subgroups $A_1B_1C_1$ and D_1 would be alternatively shifted to $A_2B_2C_2D_2$; and vice versa next year.
- (5) Handing of institutional households : The population of institutional households in TSUN/LIs last year is taken as the sample frame to draw persons in there for institutional portion of this survey later on.

7. Methods of estimation

The surveyed data would be applied in proportional estimation. Such estimates are adjusted by household registration data of 20 counties/cities accordingly. These revised estimates of counties/cities are added up to generate the estimates of Taiwan Area.

Formulas used in estimation are interpreted as follows:

$$\hat{X}'_c = r_c Y \dots\dots\dots(1)$$

$$r_c = \frac{\hat{X}'_c}{\hat{Y}} = \frac{\sum_{h=1}^L \frac{N_h}{\sum_{i=1}^{m_h} N_{hi}} \sum_{i=1}^{m_h} \frac{N_{hi}}{n_{hi}} \sum_{j=1}^{n_{hi}} x_{c,hij}}{\sum_{h=1}^L \frac{N_h}{\sum_{i=1}^{m_h} N_{hi}} \sum_{i=1}^{m_h} \frac{N_{hi}}{n_{hi}} \sum_{j=1}^{n_{hi}} y_{hij}} \dots\dots\dots(2)$$

The symbols used are :

\hat{X}'_c : Estimate of a certain characteristic value of given sex-age group. (The number of persons working in the industries of electricity, gas water and mining are excluded)

Y : Characteristic value of given sex-age group adopted from the household registration data. (The number of persons working in the industries of electricity, gas, water and mining are excluded)

$x_{c,hij}$: Observed value of j-th household, i-th TSUN or LI in the h-th stratum

y_{hij} : Number of persons of given sex-age group observed in the j-th household, i-th TSUN or li, h-th stratum

n_{hi} : Number of sampled households in the i-th TSUN or LI,h-th stratum

N_{hi} : Number of households in the i-th TSUN or LI, h-th stratum

m_h : Number of sampled TSUN/LIs in the h-th stratum

N_h : Number of households in the h-th stratum

L : Number of strata.

The characteristic data such as sex and age status of employees working in the “Electricity and Gas Supply” and “Water Supply and Remediation Services” industries are directly reported, to DGBAS, by public enterprises. The estimation of r_c and Y should exclude the numbers of employees in “Electricity and Gas

Supply”, “Water Supply and Remediation Services” and “Mining & Quarrying” industry from sample. Therefore, \hat{X}_c is calculated by adding the reported data to \hat{X}' which has excluded the number of employees in such three industries.

8. Estimation Error

The statistical results of this manpower survey are summarized with sample figures through parametric estimation by stratum and sampling stage. Except the total population, referring to the statistics resulted from household registration in the same period, not affected by errors in estimation, the rest of parametric estimates were influenced by random factors so that results might be allowably deviated from their true values.

The formulas needed are listed as follows:

$$\hat{V}(\hat{X}'_c) = \hat{V}(r_c Y) = Y^2 \hat{V}(r_c) \dots \dots \dots (3)$$

$$\hat{V}(r_c) = \frac{1}{N^2 \hat{Y}^2} \left\{ \sum_{h=1}^L \frac{M_h (M_h - m_h)}{m_h} S_{c,h}^2 + \sum_{h=1}^L \left(\frac{M_h^2}{m_h^2} \right) \sum_{i=1}^{m_h} \frac{N_{hi} (N_{hi} - n_{hi})}{n_{hi}} S_{c,hi}^2 \right\} \dots \dots \dots (4)$$

Besides notations as (1) and (2) cited, supplemental interpretation is added as follows:

$N (= \sum_{h=1}^L N_h)$, total number of households in the population

M_h : Number of TSUN/ LIs in the h-th stratum

$$\hat{Y} = \hat{Y} / N$$

$$S_{c,h}^2 = S_{hx}^2 + r_c^2 S_{hy}^2 - 2r_c S_{hxy} - \hat{S}_h^2$$

$$S_{hx}^2 = \frac{1}{m_h - 1} \sum_{i=1}^{m_h} (\hat{x}_{c,hi} - \hat{x}_{c,h})^2$$

$\hat{x}_{c,hi} = N_{hi} \bar{x}_{c,hi}$, Estimate of certain characteristic in the i-th TSUN/LI, h-th stratum.

$\bar{x}_{c,hi} = \sum_{j=1}^{n_{hi}} x_{c,hij} / n_{hi}$, Average of a certain characteristic in the i-th TSUN or LI, h-th stratum.

$\hat{\bar{x}}_{c,h} = \sum_{i=1}^{m_h} \hat{x}_{c,hi} / m_h$, Average of certain characteristic in the h-th stratum.

$$S_{hy}^2 = \frac{1}{m_h - 1} \sum_{i=1}^{m_h} (\hat{y}_{hi} - \hat{\bar{y}}_h)^2$$

$\hat{y}_{hi} = N_{hi} \bar{y}_{hi}$, Auxiliary-data estimate of i-th TSUN or LI in the h-th stratum.

$\bar{y}_{hi} = \sum_{j=1}^{n_{hi}} y_{hij} / n_{hi}$, Auxiliary-data average of households in the i-th TSUN or LI, h-th stratum.

$\hat{\bar{y}}_h = \sum_{i=1}^{m_h} \hat{y}_{hi} / m_h$, Auxiliary-data average of TSUN or LI's in the h-th stratum.

$$S_{hxy} = \frac{1}{m_h - 1} \sum_{i=1}^{m_h} (\hat{x}_{c,hi} - \hat{\bar{x}}_{c,h})(\hat{y}_{hi} - \hat{\bar{y}}_h)$$

$$\hat{S}_h^2 = \frac{1}{m_h} \sum_{i=1}^{m_h} \frac{N_{hi}(N_{hi} - n_{hi})}{n_{hi}} S_{c,hi}^2$$

$$S_{hix}^2 = \frac{1}{n_{hi} - 1} \sum_{j=1}^{n_{hi}} (x_{c,hij} - \bar{x}_{c,hi})^2$$

$$S_{c,hi}^2 = S_{hix}^2 + r_c^2 S_{hiy}^2 - 2r_c S_{hixy}$$

$$S_{hixy} = \frac{1}{n_{hi} - 1} \sum_{j=1}^{n_{hi}} (x_{c,hij} - \bar{x}_{c,hi})(y_{hij} - \bar{y}_{hi})$$

$$S_{hiy}^2 = \frac{1}{n_{hi} - 1} \sum_{j=1}^{n_{hi}} (y_{hij} - \bar{y}_{hi})^2$$

陸、名詞與定義

一、勞動力之分類

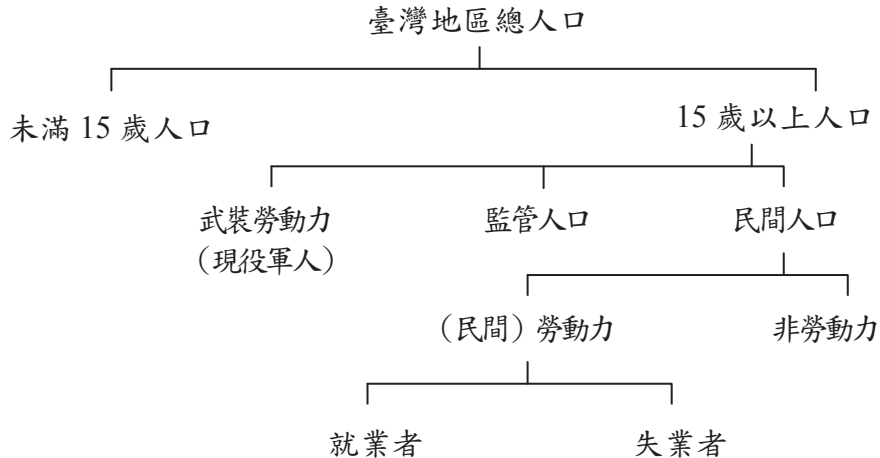

- (一)民間勞動力：指在資料標準週內年滿 15 歲可以工作之民間人口，包括就業者及失業者。
- (二)就業者：指在資料標準週內年滿 15 歲從事有酬工作者，或從事 15 小時以上之無酬家屬工作者。
- (三)失業者：指在資料標準週內年滿 15 歲同時具有下列條件者：1.無工作；2.隨時可以工作；3.正在尋找工作或已找工作在等待結果。此外，尚包括等待恢復工作者及找到職業而未開始工作亦無報酬者。
- (四)非勞動力：指在資料標準週內，年滿 15 歲不屬於勞動力之民間人口，包括因就學、料理家務、高齡、身心障礙、想工作而未找工作且隨時可以開始工作及其他原因等而未工作亦未找工作者。
- (五)勞動力參與率：勞動力占 15 歲以上民間人口之比率。
- (六)失業率：失業者占勞動力之比率。

二、就業者之從業身分

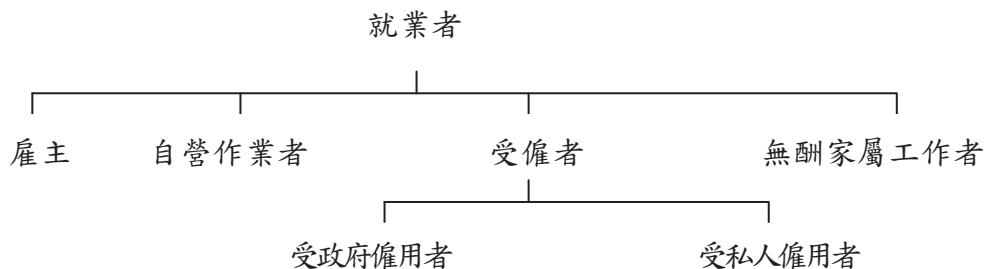

- (一)雇主：指自己經營或合夥經營事業而僱有他人幫助工作之就業者。
- (二)自營作業者：指自己經營或合夥經營事業而未僱有他人之就業者。
- (三)受僱者：指為薪資或其他經濟報酬而受僱者，並分為受私人僱用者及受政府僱用者二類。
- (四)無酬家屬工作者：指幫同戶長或其他家屬從事營利工作而不支領薪資之就業者。

三、全日工作與部分時間工作

全日工作與部分時間工作之判別標準

(一)場所單位有規定正常上班時數

- 1.凡受訪者每週應工作之時數，達到場所單位規定之正常上班時數時，即屬「全日工作者」；反之，則屬「部分時間工作者」。
- 2.此項認定係以每週應工作時數來判定，並非以資料標準週一週之情形來判定；亦即不受資料標準週加班、請假或季節性因素等特殊狀況之影響。

(二)場所單位未規定正常工時

- 1.季節性工作者：例如農夫，其工作時數受天候之季節性因素影響極大，致每週工作時數不定。因此，凡以農事工作為主業，而經常性從事農事工作者，一律歸入「全日工作者」；至於幫忙農事工作之無酬家屬工作者，若其工作時數與主要農事工作者一致，亦比照主要農事工作者，歸入「全日工作者」；若其工作時數明顯較少，則應歸入「部分時間工作者」。
- 2.無固定雇主與廠外按件計酬之受僱者：例如營建工或家庭代工，雖其為不同雇主工作，但若均從事於同一工作性質之工作時，其工作時數應予以合併計算。原則上凡非屬季節性（即旺季或淡季）之期間，大致平均每週工作時數超過 35 小時者，即歸為「全日工作者」；反之，則屬「部分時間工作者」。
- 3.自僱身分者：例如自營麵攤業主、計程車司機等，其工作時數可任由其自行安排而不受約束，原則上凡非屬季節性之期間，其大致平均每週工作時數超過 35 小時者，一律歸入「全日工作者」；未達 35 小時者，則由受訪者以其當初選擇該項工作之情形主觀的來認定。

四、主要工作與次要工作

有關從事 2 種以上工作者之主要、次要工作區分方法：

- (一)以時間較長者為主要工作，其餘為次要工作。
- (二)當 2 項工作時數相等時，以有酬工作為主要工作，無酬家屬工作為次要工作。
- (三)當 2 項工作時數均未達 15 小時，以有酬工作為主要工作；無酬家屬工作為次要工作。

VI. Terms and Definitions

1. Categories of Labor Force

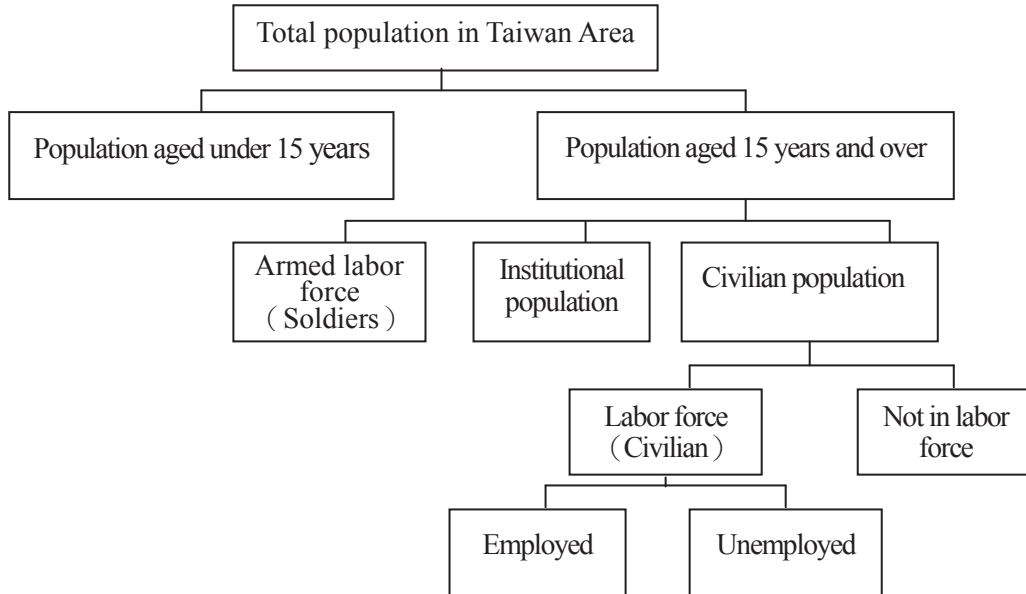

- (1) Labor force : all civilians who aged 15 years and over, and able to work in reference week. This category could be further classified into employed and unemployed two subcategories.
- (2) Employed person : civilians aged 15 years and over who undertake a paid job, or work as an unpaid family worker for at least 15 hours during the reference week.
- (3) Unemployed person : civilians aged 15 years and over who were : (i) jobless (ii) available for work (iii) seeking a job or waiting for results after job seeking. Furthermore, those who wait for a recall after layoff or have a job offer but have not started to work with pay are also classified into this category.
- (4) Not in labor force : those civilians aged 15 years and over but not classified as labor force in reference week include people who either wish to work but not seek a job, or attend schools, handle houseworks, become aged (or disabled), or with some other reasons so that unemployed and not seeking a job.

2. Class of Workers for Employed Persons

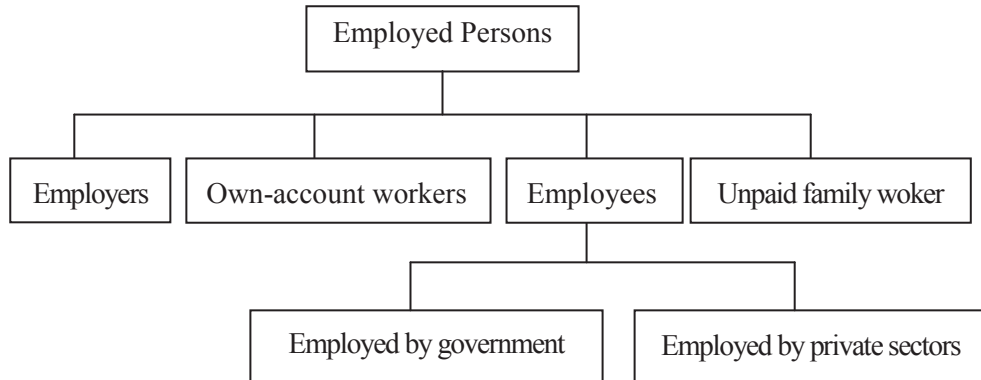

- (1) Employer : one hired employees to operate a business/firm owned by himself/herself with or without other partners.
- (2) Own-account worker : one ran a business/firm either by himself/herself or with other partners but not hiring any employee.
- (3) Employee : one worked for pay in a private enterprise or a government organ.
- (4) Unpaid family worker : one worked without pay to support one of his/her family members (householder included) to undertake profit-oriented work or business.

3. Usual Full-Time or Part-Time Status

Its determining criteria

(1) Work hours regularly scheduled in workplace

- (i) Interviewee is a full-time worker, if his/her weekly work hours reach regularly scheduled level in workplace ; otherwise, he/she is a part-time worker.
- (ii) It is determined by the usual level of work hours in every weeks, instead of the reference week level influenced by specific amount of overtimes, leaves or seasonal offs.

(2) Work hours not regularly scheduled in workplace

- (i) Seasonal workers : those, such as farmers, whose work hours are greatly affected by seasonal factors like weather , work with unstable weekly hours. Therefore, one who mainly and regularly works in agriculture is classified as a full-time worker. If associated unpaid family worker who helps the major agricultural worker mentioned with effort in equal hours, then he/she is also a full-time worker. However, if the unpaid family worker works with much less hours, then a part-time worker.

(ii) Employees with irregular employers or for out-contracted pieceworks : one, such as construction worker or family contractor, who works with same job characteristics but different employers, his/her work hours can be added together. In principle, if interviewee's average weekly work hours in nonseasonal (or regular) period is greater than 35, he/she is a full-time worker; otherwise a part-time worker.

(iii) Self-employed persons : those, such as noodles peddlers or taxi drivers, whose work hours could be arbitrarily scheduled by themselves without any restriction. In principle, if interviewee's average weekly work hours in nonseasonal (or regular) period is greater than 35, he/she is a full-time worker; otherwise such status is judged by interviewee him/herself.

4. Major job or all the other job

Its determining criteria :

- (1) The one which takes the most hours is main job.
- (2) Two jobs taking the equal hours, the one with pay is main job, the unpaid family one is other job.
- (3) Two jobs taking less than 15 hours, the one with pay is main job, the unpaid family one is other job.

柒、訪 問 表

VII、QUESTIONNAIRE



行政院主計總處 人力資源訪問表

本戶共填訪問表 張 本表是第 張



Form with multiple sections for personal information, education, employment, and household details. Includes a large '105' in a circle and a date range '105年 月 日至 日'.

訪問員：

審核員：

指導員：

實地訪問日期： 月 日 午 時 電話訪問時間： 月 日 時

5-2 Educational attainment (highest) :

- | | |
|---|--|
| (1) <input type="checkbox"/> Illiterate | (6) <input type="checkbox"/> Vocational school |
| (2) <input type="checkbox"/> Self-educated | (7) <input type="checkbox"/> Junior college |
| (3) <input type="checkbox"/> Primary school | (8) <input type="checkbox"/> University |
| (4) <input type="checkbox"/> Junior high school | (9) <input type="checkbox"/> Master's |
| (5) <input type="checkbox"/> Senior high school | (10) <input type="checkbox"/> Ph.D's |

(go to Q.6 if choose (6),(7),(8),(9) or (10); otherwise, skip to Q.7)

6. Academic or professional specialty :

- | | |
|--|--|
| (1) <input type="checkbox"/> Literature | (7) <input type="checkbox"/> Medical |
| (2) <input type="checkbox"/> Law | (8) <input type="checkbox"/> Military and police |
| (3) <input type="checkbox"/> Business, management,
journalism and information | (9) <input type="checkbox"/> Education |
| (4) <input type="checkbox"/> Science | (10) <input type="checkbox"/> Personal services |
| (5) <input type="checkbox"/> Engineering | (11) <input type="checkbox"/> Arts and design |
| (6) <input type="checkbox"/> Agriculture | (12) <input type="checkbox"/> Social sciences and services |
| | (13) <input type="checkbox"/> Others (specify) _____ |

(all go to Q.7)

7. Have you ever retired from any public / private establishments before?

- (1) yes (go to Q.8) (2) no (go to Q.8)

8. What were you mainly doing during last week ?

- | | | |
|-------------|--|----------------|
| at work | (1) <input type="checkbox"/> undertaking some kind of work |] (go to Q.10) |
| | (2) <input type="checkbox"/> undertaking work after school hours | |
| | (3) <input type="checkbox"/> undertaking work after housekeeping hours | |
| not at work | (4) <input type="checkbox"/> having a job but not at work (skip to Q.13) |] (go to Q.9) |
| | (5) <input type="checkbox"/> jobless and seeking work or waiting for an offer after job seeking (skip to Q.15) | |
| | (6) <input type="checkbox"/> intending and being able to work but not seeking (stop) | |
| | (7) <input type="checkbox"/> attending schools or rebrushing to take entrance exams (mark (2) and (5) respectively, if working part-time or seeking work simultaneously) | |
| | (8) <input type="checkbox"/> housekeeping (mark (3) or (5) respectively, if working part-time or seeking work simultaneously) | |
| | (9) <input type="checkbox"/> elderly (aged 65 and above) or disabled persons | |
| | (10) <input type="checkbox"/> idleness | |
| | (11) <input type="checkbox"/> wounded or illness | |
| | (12) <input type="checkbox"/> in armed force, prison or missing (stop) | |
| | (13) <input type="checkbox"/> others (specify) _____ (go to Q.9) | |

9. Were you undertaking any paid or unpaid family work last week?

- (1) undertaking work after school or housekeeping hours (go to Q.10)
 (2) undertaking some kind of work (go to Q.10)
 (3) having a job but not at work (skip to Q.13)
 (4) not undertaking any job (stop)

10. How many hours did you work last week ?

A. for the major job _____ hours.

B. for all other jobs _____ hours.

(go to Q.11 if total hours less than 35; otherwise, skip to Q.21)

11. Why did you work less than 35 hours last week?

- (1) unfavorable conditions of business
 (2) unable to find a job which should work more than 35 hours per week
 (3) seasonal reasons
 (4) bad weather or natural calamities
 (5) work itself only need to work less than 35 hours per week
 (6) taking care of children
 (7) taking care of elders
 (8) busy in housekeeping
 (9) busy in studying/attending school
 (10) wounded or illness, official holidays, personal leaves or special days off
 (11) unwilling to work longer
 (12) others (specify) _____ (go to Q.12)
- (go to Q.12)
- (skip to Q.21)

12. Do you expect to increase working hours?

- (1) Yes (2) No (all skip to Q.21)

13. Why were you absent from work last week?

- (1) wounded of illness
 (2) seasonal reasons
 (3) official holidays, personal leaves or special days off
 (4) deciding to start working in the near future but no pay currently (skip to Q.18)
 (5) not starting to work yet for some reasons even though have employed and paid
 (6) waiting for recall to work (go to Q.14)
 (7) others (specify) _____

(all except (4) and (6) skip to Q.21)

14. Did you earn any pay from work last week?

- (1) Yes (skip to Q.21) (2) No (skip to Q.18)

15. If there is a job offer, can you take it at once?

- (1) can (go to Q.16)
 (2) cannot,
 because of (3)-(8):
 (3) attending school or rebrushing
 to taking entrance exams
 (4) housekeeping
 (5) elderly (aged 65 and above) or
 disable persons (stop)
 (6) idleness
 (7) wounded or illness
 (8) others (specify) _____

16. How did you seek a job ? (multiple choices)

- (1) referenced by relatives, friends or teachers
 (2) through private employment agencies
 (3) referring recruiting advertisements or posters
 (4) through public employment offices
 (5) through civil service exams and placement
 (6) others (specify) _____
 (all go to Q.17)

17. Do you expect to take a full-time job (35 or more hours per week)
 Or a part-time job?

- (1) a full-time job
 (2) a part-time job
 (all go to Q.18)

18. How long did you take for current job seeking or waiting for a recall to work since
 you were jobless ? _____ weeks (all go to Q.19)

19. Did you have a job before ?

- (1) Yes (go to Q.20) (2) No (stop)

20. What was the main reason you left the last job mentioned in Q.19?

- (1) business shrunk or establishment closed
 (2) unsatisfied to that job
 (3) ill health
 (4) seasonal or temporary work finished
 (5) got married or gave birth (if interviewee is female)
 (6) retired
 (7) busy in housekeeping
 (8) others (specify)
 (all go to Q.21)

21. What is the main workplace you are/were in ?

- (1) location of this workplace : _____

- (2) name of workplace and its major products or services : _____
- (3) number of employees : _____
- ① 1 person
- ② 2 - 9 persons
- ③ 10 - 29 persons
- ④ 30 - 49 persons
- ⑤ 50 - 99 persons
- ⑥ 100 - 199 persons
- ⑦ 200 - 499 persons
- ⑧ 500 persons or more
- ⑨ government or public sector
- (all go to Q.22)

22. What is/was your duty in the main workplace mentioned in Q.21 ?

- (1) branch/department : _____
- (2) job title : _____
- (3) job description : _____
- (all go to Q.23)

23. What is/was the class of workers you are/were in for the undertaken work ?

- (1) employer
- (2) own-account worker
- (3) government employee
- (4) private-sector employee
- (5) unpaid family worker

Note : Hsien/City where interviewee actually reside, if different from the one of this household : _____

Remark : _____

Supervisor : _____ reviewer : _____ interviewer : _____

Date of interview : month _____ day _____ (AM / PM) _____

行政院主計總處編印之有關人力資源統計報告一覽表

刊 物 名 稱	資 料 時 期	備 註
1. 就業與薪資統計速報 (按月)	76年1月-84年3月	* (76-84年3月)
2. 人力資源統計月報 (按月)	67年1月-	* (67-84年12月)
3. 人力資源調查統計年報(按年)	76年-	* (76-100年)
4. 人力運用調查報告 (按年)	67年-	* (67-100、104年)
5. 青少年狀況調查報告	*79、81、83、85、87、90、98、104年	
6. 失業狀況調查報告	87年	
7. 婦女婚育與就業調查報告	* (68-77、79、82、89)、92、95、99、102年	
8. 國內遷徙調查報告	* (68-77、78、81)、91、96、101年	
9. 住宅狀況調查報告	*(68-78、82年)	
10. 時間運用調查報告	*76、*79、83年	
11. 國民休閒生活調查報告	*77、*80、83年	
12. 工作經驗調查報告	* (68-76)、78、81、86年	
13. 工作期望調查報告	*78年	
14. 職業訓練調查報告	* (68-75年)	
15. 國民生活型態與倫理調查報告	*80、84年	
16. 國民文化活動需要調查報告	*79年	
17. 傷病醫療與就業調查報告	* (68-75年)	
18. 青少年及老人狀況調查報告	*75、*77年	
19. 老人狀況調查報告	*78、*80、*82年	(自85年已移內政部)
20. 中老年就業狀況調查報告	97、100年	(97年創辦中老年狀況調查,100年更名為中老年就業狀況調查)
21. 中高齡工作歷程調查報告	103年	

《有*號者，表已無存書》

人力資源調查工作人員

陳 憫 行政院主計總處國勢普查處處長

潘 寧 馨 行政院主計總處國勢普查處副處長

侯 美 鈴 行政院主計總處國勢普查處專門委員

張 一 穗 行政院主計總處國勢普查處人力調查科科长

研究整理組 陳汝瑾 彭碧蓉 吳貞宜 林小方
林家全 李健偉 蔡玉真

行政分析組 蔡麗君 張聖英 徐 玄 薛淑真
鄭彥煌 黃金梅 邱憶萍 陳雅惠

如有任何指正或建議事項，請不吝賜教：

電話：(02)23803601~23803621

傳真：(02)23803624

電子信箱：mpw.stat@dgbas.gov.tw

網址：http://www.dgbas.gov.tw

We welcome any academic or practical views from our report readers:

TEL: (886)-2-23803601~23803621

FAX: (886)-2-23803624

E-Mail: mpw.stat@dgbas.gov.tw

For quick reference, please enter our internet site:

http://www.dgbas.gov.tw