

人力資源調查統計年報

YEARBOOK OF MANPOWER SURVEY STATISTICS

2017

民國 106 年

行政院主計總處

中華民國 107 年 3 月編印

DIRECTORATE-GENERAL OF BUDGET, ACCOUNTING AND
STATISTICS, EXECUTIVE YUAN, REPUBLIC OF CHINA, MARCH 2018

人力資源調查統計年報

發行人：朱澤民

發行機關：行政院主計總處

地址：臺北市廣州街 2 號

電話：(02)2380-3601~3621

印刷所：科藝彩色製版印刷有限公司

地址：臺北市大理街 157 號 3 樓之 2

電話：(02) 2302-0406

經銷者：中國統計學社

地址：臺北市廣州街 2 號

電話：(02)2380-3656

五南文化廣場

地址：臺中市中山路 6 號

電話：(04)2226-0330

國家書店松江門市

地址：臺北市松江路 209 號 1 樓

電話：(02)2518-0207

國家網路書店

<https://www.govbooks.com.tw>

出版年月：中華民國 107 年 3 月

創刊年月：中華民國 76 年

定價：每本新臺幣 250 元

本著作採創用 CC「姓名標示-非商業性」授權條款台灣 2.5 版釋出，限於標示著作人姓名及非營利性目的之條件下，得利用本著作。

G P N : 2006700036

I S S N : 1028-7302

前 言

人力資源調查統計，為規劃人力資源分配，策訂國家建設計畫之重要參據，現代國家莫不積極推動辦理此項調查，冀能定期獲得可靠之人力統計資料。我國臺灣地區天然資源有限，人力遂成為主要之生產要素，如何有效運用人力資源，解決人力市場供需調節等問題，尤屬重要。因此政府為明瞭臺灣地區人力供應情形，勞動力之數量、品質、就業、失業狀況與人力發展趨勢，本總處乃按月以家庭為對象，查編人力資源統計，同時為提升統計應用時效，已將其調查結果，編製人力資源統計月報，定期刊布。

本調查係採「分層二階段隨機抽樣法（Stratified two-stage random sampling method）」，就第一階段先抽出約 520 個樣本村里，第二階段再抽出約 20,600 樣本戶，調查樣本總抽出率約 2.5%，兼採派員面訪與電話訪問兩種調查方法。民國 82 年以前，以臺灣省、臺北市、高雄市為抽樣副母體，加以推計整個臺灣地區重要人力基本特徵值，若欲對各縣市別之勞動力狀況及失業等樣本稀少之項目，按月編製交叉分類統計，作精細而深入分析則尚有所困難。為彌補此種缺憾，乃自 67 年起，逐年將 1 至 12 月有關樣本資料加總推算，彙編「勞動力調查研究分析」一種，用以彌補按月發表資料之不足。自 82 年 1 月起改按臺灣地區 23 個縣市為個別單一副母體抽樣，按月發布縣市別人力重要指標；惟考量統計結果之精確度，自 94 年 6 月起縣市別重要勞動統計指標改以按半年之累計平均值發布。

本調查多年來均與受僱員工調查統計結果，合併編印「勞工統計年報」一種，分送各界參用。為保持人力資源調查統計結果之完整性，並簡化刊物種類與篇幅，爰自 77 年起比照月報名稱，將原「勞工統計年報」中有關本調查結果部分與「勞動力調查研究分析」合併刊印，另增列各類補充專案調查重要結果，追溯估計與調整銜接結果連同有關國際人力統計資料等，一併編輯為「人力資源調查統計年報」一種，並改以資料之主體年份為年報之年別名稱，俾利使用資料者之研參應用。

本年報係將按月人力資源調查統計結果加以分類、整理彙編而成，期能增廣下列用途：

- (一)綜合陳示臺灣地區人力資源結構、就業、失業等統計之完整時間數列，藉以觀察既往變遷，測知未來發展情勢，增進統計效用，提供人力規劃、職業訓練及就業服務等施政決策之參據。

(2)

(二)運用全年調查較大樣本資料，進而作較細之分類統計，如按各行業、職業別、縣市別就業、失業人口等，依其各項特性編製交叉統計，以提升統計層次，而增廣研究分析之用途。

(三)便利國際人力統計資料之比較，以促進國際統計交流，增強國際間之了解與合作。

為配合政府 e 化及響應環保，「人力資源統計月報」自 96 年 2 月（即 399 期；資料時期為 96 年 1 月）起停印紙本，嗣後如需查閱，請逕至本總處網站（<https://www.dgbas.gov.tw>）點選「出版品及普（抽）查資料」→「統計電子書」→「就業失業統計」→「月報」查詢；或請參閱隨書贈送之光碟片。

本調查雖已辦理有年，惟因社會環境變遷，經濟快速發展，各界需求人力統計，莫不較前倍加關切，本刊倘有疏漏之處，尚祈不吝賜正，藉資改進參考。此外，在推動調查及編算過程中，由於各受訪家庭之充分合作，提供翔實資料，方能按期編印發表，謹此併致謝忱。

凡 例

- 一、本年報之編印目的在提供有關臺灣地區人力資源調查統計資料，俾便瞭解 15 歲以上民間人口之質量、勞動力、就業、失業等狀況，以為釐訂經建計畫、人力發展、就業輔導及勞工政策等參考依據。
- 二、本年報所載資料由本總處負責調查、整理及統計分析，每月調查樣本戶數約 20,600 戶。
- 三、本年報所載資料如有更新數字均予以修正，凡與前期內容不同者，悉以本年報數字為準。
- 四、本年報為便於國際間參考及交流起見，除提要分析、性別專題分析外，一律中英文對照。
- 五、本年報所用符號意義如下
 - 0 表示數字不及一單位
 - 表示無數字
 - ... 表示數字不明
- 六、本年報資料因四捨五入關係，部分總計數字不等於細項數字之和。

EXPLANATORY NOTES

1. The Yearbook of Manpower Statistics is to provide associated statistics in Taiwan Area, in terms of quantity, quality and status about the labor force, employment and unemployment of civilian population aged 15 years and over, for economic planning, manpower development, employment service and labor policy.
2. The data presented in this year book except the international are responsible to the DGBAS for survey data processing analysis the sample are about 20,600 households every month.
3. The figures given in this issue may not agree with the corresponding figures in the previous issue due to the corrections and revisions made in exchange of base.
4. In order to facilitate reference and promote inter-changeability of statistical data among nations, the year book is written on a bilingual basis except the prefatory analysis, special topics etc.
5. The following symbols are used for tables:

0	less than a unit of value
—	none
...	not available
6. The figures of total item in this issue may not agree with the sums of detail due to omitting the decimal fraction less than 0.5 and counting all the others.

目 次

前 言.....	(1)
凡 例.....	(3)
壹、人力資源調查提要分析.....	(14)
貳、人力資源調查統計結果表	
甲、歷年及月別數列統計	
表 1 歷年人力資源調查重要結果.....	2
表 2 歷年人力資源調查重要指標.....	4
表 3 歷年人力資源調查重要指數.....	6
表 4 歷年15歲以上民間人口之年齡.....	8
表 5 歷年15歲以上民間人口之教育程度.....	16
表 6 歷年勞動力之年齡.....	22
表 7 歷年勞動力之教育程度.....	30
表 8 歷年年齡組別勞動力參與率.....	36
表 9 歷年教育程度別勞動力參與率.....	40
表10 歷年婚姻狀況別勞動力參與率.....	43
表11 歷年就業者之年齡.....	44
表12 歷年就業者之教育程度.....	52
表13 歷年就業者之行業.....	58
表14 歷年就業者之職業.....	82
表15 歷年就業者之從業身分.....	90
表16 歷年就業者之服務場所員工人數.....	94
表17 歷年失業者按初次尋職者與非初次尋職者分.....	100
表18 歷年失業者之年齡.....	102
表19 歷年年齡組別失業率.....	106

表20 歷年失業者之教育程度.....	110
表21 歷年教育程度別失業率.....	113
表22 歷年失業者之平均失業週數—按性別、年齡、教育程度與類別分.....	116
表23 歷年失業者按失業週數分.....	118
表24 歷年非勞動力之未參與勞動原因.....	120

乙、當年交叉分類統計

一、地區別統計

表25 人力資源調查重要結果.....	122
表26 人力資源調查重要指標.....	124
表27 15歲以上民間人口之教育程度與年齡.....	126
表28 勞動力之教育程度與年齡.....	130
表29 年齡組別勞動力參與率.....	134
表30 教育程度別勞動力參與率.....	138
表31 婚姻狀況別勞動力參與率.....	141
表32 就業者之教育程度與年齡.....	142
表33 就業者之行業.....	146
表34 就業者之職業.....	158
表35 就業者之從業身分.....	162
表36 失業者之教育程度與年齡.....	166
表37 年齡組別失業率.....	168
表38 教育程度別失業率.....	172
表39 非勞動力之未參與勞動原因.....	176

二、勞動力

表40 15歲以上民間人口之勞動力狀況與年齡—按教育程度分.....	180
表41 15歲以上民間人口之勞動力狀況—按婚姻狀況分.....	182
表42 婚姻狀況別勞動力參與率—按年齡分.....	183
表43 婚姻狀況別勞動力參與率—按教育程度分.....	184

表44	教育程度別勞動力參與率—按年齡分	185
表45	15歲以上女性民間人口之年齡—按勞動力狀況、從業身分與婚姻狀況分	186

三、就業

表46	就業者之教育程度與年齡—按行業分	188
表47	就業者之教育程度與年齡—按職業分	194
表48	就業者之教育程度與年齡—按從業身分分	196
表49	就業者之職業—按行業分	198
表50	就業者之教育程度—按年齡分	204
表51	就業者之從業身分—按中分類行業分	205
表52	就業者之從業身分—按中分類職業分	209
表53	就業者之平均每週主要工作時數—按中分類行業與從業身分分	212
表54	就業者之每週工作時數—按年齡分	216
表55	就業者之主要工作每週工作時數—按年齡分	218
表56	就業者之主要工作每週工作時數—按行業分	220
表57	就業者之主要工作每週工作時數—按從業身分分	224
表58	就業者之平均每週主要工作時數—按行業與職業分	226

四、失業

表59	失業者之教育程度—按年齡分	230
表60	教育程度別失業率—按年齡分	231
表61	失業者之失業原因—按年齡分	232
表62	婚姻狀況別失業率—按年齡分	234
表63	婚姻狀況別失業率—按教育程度分	235
表64	失業者之失業週數—按性別、年齡與教育程度分	236
表65	失業者之失業週數—按失業原因與找尋工作方法分	237
表66	尋職者之找尋工作方法—按希望找尋工作之時間性質分	238
表67	尋職者之找尋工作方法—按年齡與教育程度分	239
表68	尋職者希望找尋工作之時間性質—按年齡與教育程度分	240

表69	非初次尋職失業者之失業前從業身分—按失業前行業與職業分.....	241
表70	非初次尋職失業者之失業前行業、職業與從業身分—按年齡分.....	242
表71	非初次尋職失業者之失業前行業、職業與從業身分—按失業原因分	246
五、非勞動力		
表72	非勞動力之教育程度與年齡—按未參與勞動原因分.....	250
丙、追溯估計與調整銜接結果		
表73	歷年人力資源調查重要結果.....	252
表74	歷年人力資源調查重要指標.....	254
表75	歷年15歲以上民間人口之年齡.....	256
表76	歷年15歲以上民間人口之教育程度.....	260
表77	歷年就業者之從業身分.....	262
參、轉載國際資料		
表78	歷年世界主要國家(地區)勞動力參與率.....	264
表79	歷年世界主要國家(地區)失業率.....	267
肆、性別專題分析.....		
伍、人力資源調查統計編製方法概述.....		
陸、名詞與定義.....		
柒、訪問表.....		

CONTENTS

Preface	(1)
Explanatory Notes	(4)
I .Summary Analysis	(14)
II .Statistical Tabulation for Manpower Survey	
1. Yearly and Monthly Data	
Table 1. Important Results of Manpower Survey, 1978 to date	2
Table 2. Important Indicators Based on Manpower Survey Results, 1978 to date	4
Table 3. Important Indexes Based on Manpower Survey Results, 1978 to date	6
Table 4. Civilian Population Aged 15 Years and Over by Age, 1978 to date ...	8
Table 5. Civilian Population Aged 15 Years and Over by Educational Attainment, 1978 to date	16
Table 6. Labor Force by Age, 1978 to date	22
Table 7. Labor Force by Educational Attainment, 1978 to date	30
Table 8. Labor Force Participation Rates by Age, 1978 to date	36
Table 9. Labor Force Participation Rates by Educational Attainment, 1978 to date	40
Table 10. Labor Force Participation Rates by Marital Status, 1978 to date	43
Table 11. Employed Persons by Age, 1978 to date	44
Table 12. Employed Persons by Educational Attainment, 1978 to date	52
Table 13. Employed Persons by Industry, 1978 to date	58
Table 14. Employed Persons by Occupation, 1978 to date	82
Table 15. Employed Persons by Class of Worker, 1978 to date	90
Table 16. Employed Persons by Number of Employees in Workplace, 1978 to date	94

Table 17. Unemployed Persons by New/Experienced Jobseekers, 1978 to date	100
Table 18. Unemployed Persons by Age, 1978 to date.....	102
Table 19. Unemployment Rates by Age, 1978 to date	106
Table 20. Unemployed Persons by Educational Attainment, 1978 to date	110
Table 21. Unemployment Rates by Educational Attainment, 1978 to date	113
Table 22. Average Weeks of Unemployment by Sex, Age, Educational Attainment and Type	116
Table 23. Unemployed Persons by Duration of Unemployment, 1978 to date	118
Table 24. Persons Not in Labor Force by Reason for Not in Labor Force, 1978 to date	120

2.Current Year Data

(1)District (or Region)

Table 25. Important Results of Manpower Survey	122
Table 26. Important Indicators Based on Manpower Survey Results	124
Table 27. Civilian Population Aged 15 Years and Over by Educational Attainment and Age.....	126
Table 28. Labor Force by Educational Attainment and Age	130
Table 29. Labor Force Participation Rates by Age	134
Table 30. Labor Force Participation Rates by Educational Attainment	138
Table 31. Labor Force Participation Rates by Marital Status	141
Table 32. Employed Persons by Educational Attainment and Age.....	142
Table 33. Employed Persons by Industry.....	146
Table 34. Employed Persons by Occupation.....	158
Table 35. Employed Persons by Class of Worker	162
Table 36. Unemployed Persons by Educational Attainment and Age.....	166
Table 37. Unemployment Rates by Age.....	168

Table 38. Unemployment Rates by Educational Attainment	172
Table 39. Persons Not in Labor Force by Reason for Not in Labor Force	176

(2)Labor Force

Table 40. Civilian Population Aged 15 Years and Over by Educational Attainment, Labor Force Status, and Age	180
Table 41. Civilian Population Aged 15 Years and Over by Marital Status and Labor Force Status.....	182
Table 42. Labor Force Participation Rates by Age and Marital Status	183
Table 43. Labor Force Participation Rates by Educational Attainment and Marital Status	184
Table 44. Labor Force Participation Rates by Age and Educational Attainment	185
Table 45. Civilian Female Population Aged 15 Years and Over by Age, Labor Force Status, Class of Worker, and Marital Status.....	186

(3)Employment

Table 46. Employed Persons by Educational Attainment, Age, and Industry.....	188
Table 47. Employed Persons by Educational Attainment, Age, and Occupation	194
Table 48. Employed Persons by Educational Attainment, Age, and Class of Worker.....	196
Table 49. Employed Persons by Industry and Occupation	198
Table 50. Employed Persons by Educational Attainment and Age.....	204
Table 51. Employed Persons by Class of Worker and Industry Division	205
Table 52. Employed Persons by Class of Worker and Occupation Division	209
Table 53. Employed Persons by Average Weekly Work Hours for Major Jobs, Industry Division, and Class of Worker	212
Table 54. Employed Persons by Weekly Work Hours and Age	216
Table 55. Employed Persons by Weekly Work Hours for Major Jobs and Age..	218
Table 56. Employed Persons by Weekly Work Hours for Major Jobs and Industry.....	220

Table 57. Employed Persons by Weekly Work Hours for Major Jobs and Class of Worker 224

Table 58. Employed Persons by Average Weekly Work Hours for Major Jobs, Industry, and Occupation..... 226

(4)Unemployment

Table 59. Unemployed Persons by Educational Attainment and Age..... 230

Table 60. Unemployment Rates by Educational Attainment and Age 231

Table 61. Unemployed Persons by Reason for Unemployment and Age 232

Table 62. Unemployment Rates by Marital Status and Age 234

Table 63. Unemployment Rates by Marital Status and Educational Attainment 235

Table 64. Unemployed Persons by Duration of Unemployment, Sex, Age, and Educational Attainment 236

Table 65. Unemployed Persons by Duration of Unemployment, Reason for Unemployment, and Job Seeking Method 237

Table 66. Jobseekers by Job Seeking Method and Type 238

Table 67. Jobseekers by Job Seeking Method, Age, and Educational Attainment..... 239

Table 68. Jobseekers by Expected Job Type, Age, and Educational Attainment 240

Table 69. Unemployed Persons with Work Experience by Previous Job's Class of Worker, Industry, and Occupation..... 241

Table 70. Unemployed Persons with Work Experience by Previous Job's Industry, Occupation, Class of Worker, and Age 242

Table 71. Unemployed Persons with Work Experience by Previous Job's Industry, Occupation, Class of Worker, and Reason for Unemployment 246

(5)Not in Labor Force

Table 72. Persons Not in Labor Force by Educational Attainment, Age, and Reason for Not in Labor Force..... 250

3. Backward Estimates and Linkingly Adjusted Results

Table 73. Important Results of Manpower Survey, 1951 to 1977 252

Table 74. Important Indicators Based on Manpower Survey Results, 1951 to 1977	254
Table 75. Civilian Population Aged 15 Years and Over by Age, 1951 to 1977	256
Table 76. Civilian Population Aged 15 Years and Over by Educational Attainment, 1951 to 1977	260
Table 77. Employed Persons by Class of Worker, 1951 to 1977	262
III. International Data	
Table 78. Labor Force Participation Rates in Major Countries/Territories, 1982 to date	264
Table 79. Unemployment Rates in Major Countries/Territories, 1978 to date ...	267
IV. Gender Statistics	270
V. General Description of Statistical Methods for Manpower Survey	283
VI. Terms and Definitions	293
VII. Questionnaire	298

壹、人力資源調查提要分析

民國 106 年

一、勞動力狀況

▲106 年勞動力平均較上年增加 0.58%；勞動力參與率平均上升 0.08 個百分點。

(一)勞動力

106 年臺灣地區勞動力平均為 1,179 萬 5 千人，較上（105）年增加 6 萬 8 千人或 0.58%，其中就業者增加 8 萬 5 千人或 0.75%，失業者則減少 1 萬 7 千人或 3.52%；若就近 10 年資料觀察，隨著人口增長，106 年勞動力較 96 年之 1,071 萬 3 千人增加 108 萬 2 千人。

表 1 人力資源調查結果主要指標

	15 歲以上 民間人口	勞動力		非勞動力	
		就業者	失業者		
96 年	18 392	10 713	10 294	419	7 679
97 年	18 623	10 853	10 403	450	7 770
98 年	18 855	10 917	10 279	639	7 937
99 年	19 062	11 070	10 493	577	7 992
100 年	19 253	11 200	10 709	491	8 053
101 年	19 436	11 341	10 860	481	8 096
102 年	19 587	11 445	10 967	478	8 142
103 年	19 705	11 535	11 079	457	8 170
104 年	19 842	11 638	11 198	440	8 204
105 年	19 962	11 727	11 267	460	8 235
106 年	20 049	11 795	11 352	443	8 254
當年與上年比較					
增減值	87	68	85	-17	19
增減率(%)	0.44	0.58	0.75	-3.52	0.23

單位：千人

(二)勞動力參與率

106 年勞動力參與率平均為 58.83%，較上年續升 0.08 個百分點，近年呈上升趨勢。若就近 10 年資料觀察，各年齡層均呈上升，106 年 25~44 歲青壯年勞動力參與率為 88.26%，較 96 年上升 4.85 個百分點；45~64 歲者為 62.82%，亦上升 2.27 個百分點；各教育程度則多呈下降，106 年大專及以上程度者勞動力參與率為 66.67%，較 96 年下降 0.96 個百分點；高中(職)程度者為 62.24%，亦下降 1.71 個百分點。

表 2 勞動力參與率按年齡及教育程度分

單位：%

	總計	15~24 歲	25~44 歲	45~64 歲	65歲 以上	國中 及以下	高中 (職)	大專 及以上	大學 及以上
96年	58.25	31.10	83.41	60.55	8.13	43.88	63.95	67.63	61.46
97年	58.28	30.17	83.81	60.83	8.10	42.87	63.64	68.18	62.63
98年	57.90	28.62	84.19	60.25	8.05	41.67	62.61	68.40	63.58
99年	58.07	28.78	84.72	60.31	8.09	41.62	62.25	68.43	63.91
100年	58.17	28.56	85.56	60.36	7.93	41.18	62.36	68.23	64.13
101年	58.35	29.08	86.33	60.48	8.10	41.25	62.30	68.00	64.35
102年	58.43	29.58	86.64	60.73	8.34	41.50	61.82	67.77	64.44
103年	58.54	29.36	86.85	61.65	8.68	40.57	61.80	68.03	65.14
104年	58.65	30.24	87.40	61.89	8.78	40.17	62.04	67.79	65.13
105年	58.75	31.37	87.82	62.42	8.61	40.37	62.06	67.29	64.53
106年	58.83	32.68	88.26	62.82	8.58	40.57	62.24	66.67	63.76
當年與上年比較 增減百分點	0.08	1.31	0.44	0.40	-0.03	0.20	0.18	-0.62	-0.77

二、就業狀況

▲106年就業人數平均較上年增加8萬5千人或0.75%，以大專及以上程度者、服務業部門、服務及銷售工作人員增加較多。

(一)就業人數

106年就業人數平均為1,135萬2千人，較上年增加8萬5千人或0.75%。觀察近10年就業者之教育程度結構，國中及以下、高中(職)程度者占總就業之比率逐年下降，分別由96年26.13%及35.75%降至106年17.26%及32.55%，大專及以上程度者比率則於106年首次突破50%為50.20%，就業人力教育程度持續提升。

圖 1 就業者之教育程度

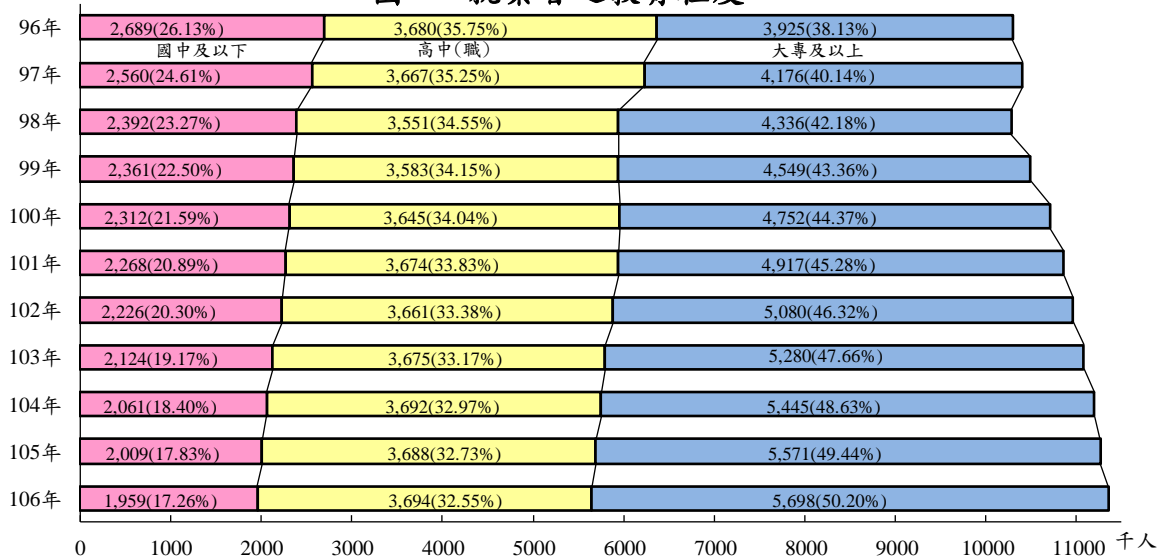

(二)行業別

106 年服務業部門就業人數平均為 673 萬 2 千人或占總就業之 59.31%，較上年增加 6 萬 5 千人或 0.98%，其中以批發及零售業增加 2 萬 2 千人最多。工業部門就業人數平均為 406 萬 3 千人或占 35.79%，較上年增加 2 萬人或 0.49%，其中以製造業增加 1 萬 7 千人最多。農業部門就業人數平均為 55 萬 7 千人或占 4.90%，與上年持平。觀察近 10 年就業者之行業結構，各部門占全體就業者比重變化甚微，服務業部門占近 6 成，工業及農業部門合占近 4 成。

表 3 就業者之行業

	總計		農、林、 漁、牧業		工業				服務業		批發及 零售業	
	千人	%	千人	%	千人	%	千人	%	千人	%	千人	%
96 年	10 294	100.00	543	5.28	3 788	36.80	2 842	27.61	5 962	57.92	1 782	17.31
97 年	10 403	100.00	535	5.14	3 832	36.84	2 886	27.74	6 036	58.02	1 770	17.01
98 年	10 279	100.00	543	5.28	3 684	35.85	2 790	27.15	6 051	58.87	1 735	16.88
99 年	10 493	100.00	550	5.24	3 769	35.92	2 861	27.27	6 174	58.84	1 747	16.65
100 年	10 709	100.00	542	5.06	3 892	36.34	2 949	27.54	6 275	58.60	1 763	16.47
101 年	10 860	100.00	544	5.01	3 935	36.23	2 975	27.39	6 381	58.75	1 800	16.58
102 年	10 967	100.00	544	4.96	3 965	36.16	2 988	27.24	6 458	58.89	1 817	16.57
103 年	11 079	100.00	548	4.95	4 004	36.14	3 007	27.14	6 526	58.91	1 825	16.47
104 年	11 198	100.00	555	4.95	4 035	36.03	3 024	27.00	6 609	59.02	1 842	16.45
105 年	11 267	100.00	557	4.95	4 043	35.88	3 028	26.87	6 667	59.17	1 853	16.45
106 年	11 352	100.00	557	4.90	4 063	35.79	3 045	26.83	6 732	59.31	1 875	16.52
當年與上年比較 增減值(百分點)	85	0.00	0	-0.05	20	-0.09	17	-0.04	65	0.14	22	0.07
增減率(%)	0.75	-	-0.14	-	0.49	-	0.57	-	0.98	-	1.20	-

註：本表內數字，96 至 100 年按中華民國第 8 次修訂之行業標準分類統計，101 至 105 年按中華民國第 9 次修訂之行業標準分類統計，106 年按中華民國第 10 次修訂之行業標準分類統計。

(三)職業別

106 年各職類就業人口中，以服務及銷售工作人員較上年增加 2 萬 5 千人較多，專業人員增加 2 萬人次之。觀察近 10 年就業者之職業結構，以生產操作及勞力工占逾 3 成最多，服務及銷售工作人員與技術人員皆占近 2 成次之，專業人員雖僅占 1 成 2，惟占比已較 96 年上升 2.39 個百分點，顯見就業者之專業技能逐漸提升。

表 4 就業者之職業

	總計		民代及 主管人員		專業人員		技術人員		事務支援 人員		服務及銷售 工作人員		農事生產 人員		生產操作及 勞力工	
	千人	%	千人	%	千人	%	千人	%	千人	%	千人	%	千人	%	千人	%
96年	10 294	100.00	463	4.49	1 031	10.02	1 844	17.92	1 086	10.55	2 049	19.90	512	4.98	3 309	32.15
97年	10 403	100.00	463	4.45	1 098	10.56	1 921	18.47	1 076	10.34	2 040	19.61	500	4.80	3 305	31.77
98年	10 279	100.00	444	4.32	1 100	10.70	1 977	19.23	1 088	10.59	2 014	19.60	506	4.93	3 149	30.64
99年	10 493	100.00	443	4.22	1 116	10.64	1 995	19.01	1 153	10.99	2 069	19.72	512	4.88	3 204	30.54
100年	10 709	100.00	435	4.06	1 195	11.16	1 957	18.27	1 188	11.09	2 086	19.48	496	4.63	3 352	31.30
101年	10 860	100.00	422	3.89	1 244	11.46	1 950	17.96	1 222	11.25	2 119	19.51	495	4.55	3 408	31.38
102年	10 967	100.00	404	3.69	1 286	11.73	1 962	17.89	1 232	11.23	2 156	19.66	492	4.49	3 435	31.32
103年	11 079	100.00	394	3.56	1 333	12.03	1 990	17.96	1 244	11.23	2 166	19.55	492	4.45	3 459	31.22
104年	11 198	100.00	387	3.46	1 370	12.23	2 019	18.03	1 248	11.15	2 181	19.48	496	4.43	3 496	31.22
105年	11 267	100.00	381	3.38	1 389	12.32	2 029	18.01	1 257	11.16	2 206	19.58	500	4.43	3 506	31.11
106年	11 352	100.00	383	3.38	1 409	12.41	2 043	18.00	1 271	11.20	2 231	19.65	500	4.40	3 515	30.96
當年與上年比較 增減值(百分點)	85	0.00	2	0.00	20	0.09	14	-0.01	14	0.04	25	0.07	0	-0.03	9	-0.15
增減率(%)	0.75	-	0.56	-	1.49	-	0.69	-	1.08	-	1.13	-	0.00	-	0.26	-

(四)從業身分

106年各類從業身分之就業者中，以受僱者較上年增加8萬人最多，其中受私人僱用者增加8萬3千人，受政府僱用者則減少2千人；另自營作業者及無酬家屬工作者分別增加3千人及2千人。觀察近10年就業者之從業身分結構，雇主、自營作業者及無酬家屬工作者占比逐年下降；受僱者占比則較96年上升4.20個百分點，其中受私人僱用者上升4.24個百分點，受政府僱用者除於98年金融海嘯期間占比升逾10%外，其後已呈逐年下降趨勢。

表 5 就業者之從業身分

	總計		雇主		自營作業者		無酬家屬 工作者		受僱者					
									合計		受私人 僱用者		受政府 僱用者	
	千人	%	千人	%	千人	%	千人	%	千人	%	千人	%	千人	%
96年	10 294	100.00	523	5.08	1 396	13.56	641	6.22	7 735	75.14	6 803	66.09	932	9.05
97年	10 403	100.00	508	4.88	1 374	13.21	619	5.95	7 902	75.96	6 945	66.75	958	9.21
98年	10 279	100.00	470	4.57	1 331	12.95	588	5.72	7 889	76.76	6 850	66.64	1 040	10.11
99年	10 493	100.00	475	4.53	1 329	12.67	585	5.58	8 104	77.23	7 055	67.23	1 049	10.00
100年	10 709	100.00	480	4.48	1 323	12.36	577	5.39	8 328	77.77	7 291	68.08	1 038	9.69
101年	10 860	100.00	476	4.38	1 319	12.15	570	5.25	8 495	78.23	7 468	68.77	1 027	9.46
102年	10 967	100.00	468	4.27	1 317	12.01	567	5.17	8 615	78.55	7 595	69.25	1 020	9.30
103年	11 079	100.00	458	4.14	1 310	11.83	573	5.17	8 737	78.86	7 714	69.63	1 023	9.23
104年	11 198	100.00	451	4.03	1 313	11.72	574	5.13	8 860	79.12	7 836	69.98	1 024	9.14
105年	11 267	100.00	445	3.95	1 319	11.71	576	5.11	8 926	79.22	7 901	70.12	1 025	9.10
106年	11 352	100.00	445	3.92	1 322	11.65	578	5.09	9 006	79.34	7 984	70.33	1 023	9.01
當年與上年比較 增減值(百分點)	85	0.00	0	-0.03	3	-0.06	2	-0.02	80	0.12	83	0.21	-2	-0.09
增減率(%)	0.75	-	-0.05	-	0.21	-	0.33	-	0.90	-	1.05	-	-0.27	-

三、失業狀況

▲106年失業人數平均較上年減少1萬7千人；失業率平均下降0.16個百分點，以15~24歲者與國中及以下程度者降幅較大。

(一)失業人數

106年失業人數平均為44萬3千人，較上年減少1萬7千人或3.52%，較98年金融海嘯63萬9千人高點減少19萬6千人或30.57%。按年齡層觀察，以25~44歲者占55.01%最多，15~24歲者及45~64歲者亦分別占25.36%及19.56%。按教育程度別觀察，受大專校院快速增加，國人受高等教育機會急遽提升影響，大專及以上失業者所占比率呈逐年增加趨勢，由96年39.06%上升至106年54.45%；國中及以下則由96年21.39%下降至106年13.19%。

表6 失業者按年齡及教育程度分

單位：%

	總計		15~24 歲	25~44 歲	45~64 歲	65歲 以上	國中 及以下	高中 (職)	大專 及以上	大學 及以上
	千人	%								
96年	419	100.00	24.77	57.31	17.84	0.07	21.39	39.55	39.06	24.40
97年	450	100.00	24.45	55.84	19.64	0.07	22.23	36.96	40.81	26.66
98年	639	100.00	19.87	58.27	21.83	0.04	23.23	36.71	40.06	25.60
99年	577	100.00	19.80	58.38	21.75	0.07	20.76	36.72	42.52	28.41
100年	491	100.00	22.14	57.19	20.60	0.06	18.05	36.28	45.67	32.67
101年	481	100.00	23.53	57.41	18.99	0.07	17.23	33.72	49.05	36.67
102年	478	100.00	24.81	56.08	19.05	0.07	17.04	32.84	50.12	37.98
103年	457	100.00	24.50	56.41	19.04	0.05	15.36	32.06	52.58	39.97
104年	440	100.00	24.76	55.99	19.17	0.08	13.32	33.43	53.25	41.65
105年	460	100.00	24.42	55.23	20.24	0.10	13.93	32.60	53.47	41.73
106年	443	100.00	25.36	55.01	19.56	0.07	13.19	32.36	54.45	42.84
當年與上年比較 增減值(百分點)	-17	0.00	0.94	-0.22	-0.68	-0.03	-0.74	-0.24	0.98	1.11
增減率(%)	-3.52	-	-	-	-	-	-	-	-	-

(二)失業原因

106年失業人數中初次尋職失業者10萬4千人，較上年減少5千人，非初次尋職失業者33萬9千人，亦減少1萬2千人。觀察近10年失業原因結構，除在97年至99年金融海嘯影響期間之外，均以因對原有工作不滿意而失業者占逾3成最多；因工作場所業務緊縮或歇業而失業者則由98年52.76%高點下降至106年25.63%；初次尋職失業者占逾2成；因季節性或臨時性作結束而失業者則占約1成。

表 7 失業者按失業原因分

單位：%

	總計		初次尋職者	非初次尋職者	工作場所業務緊縮或歇業	對原有工作不滿意	季節性或臨時性工作結束	其他
	千人	%						
96年	419	100.00	20.73	79.27	30.13	33.01	9.85	6.28
97年	450	100.00	20.64	79.36	33.83	30.79	9.65	5.09
98年	639	100.00	16.04	83.96	52.76	18.65	8.92	3.63
99年	577	100.00	18.13	81.87	41.57	24.57	11.13	4.60
100年	491	100.00	20.39	79.61	30.10	32.63	11.37	5.52
101年	481	100.00	21.92	78.08	28.46	33.72	10.42	5.48
102年	478	100.00	23.40	76.60	29.04	33.59	9.17	4.80
103年	457	100.00	22.98	77.02	28.00	35.32	9.25	4.44
104年	440	100.00	22.89	77.11	26.28	36.53	9.92	4.38
105年	460	100.00	23.72	76.28	26.30	35.21	10.15	4.63
106年	443	100.00	23.55	76.45	25.63	36.84	10.29	3.69
當年與上年比較								
增減值(百分點)	-17	0.00	-0.17	0.17	-0.67	1.63	0.14	-0.94
增減率(%)	-3.52	-	-	-	-	-	-	-

(三)失業率

106年失業率平均為3.76%，較上年下降0.16個百分點，並為金融海嘯後低點，按年齡層觀察，各年齡層均較上年下降，其中15~24歲者11.92%最高，較上年下降0.20個百分點，主要係青少年因處工作初期或調適階段，工作異動較頻繁所致，隨年齡增長，工作情況漸趨穩定，失業率亦隨之下降；25~44歲者3.93%，下降0.15個百分點；45~64歲者1.99%，亦降0.16個百分點。就教育程度別觀察，各教育程度均呈下降，大專及以上程度者4.06%，較上年下降0.17個百分點，其中大學及以上程度者4.65%，居各教育程度之冠，主要係因國內高等教育普及，大學及以上人數持續增加，惟其多屬初次尋職者或自願性失業者；國中及以下程度者2.90%，下降0.19個百分點；高中（職）程度者3.74%，亦降0.16個百分點。

表 8 失業率按年齡及教育程度分

單位：%

	總計	15~24 歲			25~44 歲	45~64 歲	65 歲以上	國中及以下	高中(職)	大專及以上	大學及以上
		15~19 歲	20~24 歲								
96 年	3.91	10.65	11.13	10.56	3.86	2.24	0.16	3.22	4.31	4.00	4.51
97 年	4.14	11.81	11.42	11.89	4.02	2.54	0.17	3.76	4.34	4.21	4.78
98 年	5.85	14.49	13.55	14.67	5.93	3.90	0.13	5.84	6.19	5.57	5.98
99 年	5.21	13.09	10.93	13.51	5.35	3.39	0.19	4.83	5.58	5.12	5.62
100 年	4.39	12.47	11.22	12.71	4.46	2.64	0.15	3.69	4.66	4.51	5.18
101 年	4.24	12.66	9.80	13.17	4.38	2.31	0.17	3.52	4.22	4.58	5.37
102 年	4.18	13.17	9.65	13.75	4.27	2.25	0.14	3.53	4.11	4.50	5.26
103 年	3.96	12.63	8.78	13.25	4.13	2.09	0.10	3.20	3.83	4.35	4.99
104 年	3.78	12.05	8.63	12.59	3.95	1.99	0.14	2.77	3.83	4.13	4.79
105 年	3.92	12.12	8.94	12.62	4.08	2.15	0.17	3.09	3.90	4.23	4.84
106 年	3.76	11.92	8.77	12.38	3.93	1.99	0.12	2.90	3.74	4.06	4.65
當年與上年比較 增減百分點	-0.16	-0.20	-0.17	-0.24	-0.15	-0.16	-0.05	-0.19	-0.16	-0.17	-0.19

四、非勞動力狀況

▲106 年非勞動力平均較上年增加 1 萬 9 千人或 0.23%，其中求學及準備升學者所占比率逐年下降。

106 年非勞動力平均為 825 萬 4 千人，較上年增加 1 萬 9 千人或 0.23%，其中料理家務者及高齡、身心障礙者分別增加 2 萬 6 千人及 8 千人，求學及準備升學者則減少 1 萬 7 千人。就未參與勞動原因結構觀察，106 年以料理家務者占 31.19% 最多，高齡、身心障礙者占 30.14% 次之，求學及準備升學者亦占 24.56%，受人口老化及少子女化影響，高齡、身心障礙者較 96 年上升 2.19 個百分點，求學及準備升學者則下降 3.92 個百分點。

表 9 非勞動力按未參與勞動之原因分

	總計		想工作而未找工作且隨時可以開始工作		求學及準備升學		料理家務		高齡、身心障礙		其他	
	千人	%	千人	%	千人	%	千人	%	千人	%	千人	%
96 年	7 679	100.00	191	2.49	2 187	28.48	2 386	31.06	2 146	27.95	769	10.01
97 年	7 770	100.00	168	2.16	2 178	28.03	2 376	30.57	2 211	28.45	838	10.78
98 年	7 937	100.00	177	2.23	2 197	27.68	2 366	29.81	2 305	29.03	893	11.25
99 年	7 992	100.00	161	2.02	2 167	27.11	2 364	29.58	2 350	29.41	950	11.88
100 年	8 053	100.00	152	1.89	2 168	26.92	2 395	29.74	2 369	29.42	969	12.03
101 年	8 096	100.00	150	1.85	2 159	26.67	2 406	29.72	2 405	29.71	975	12.04
102 年	8 142	100.00	152	1.87	2 125	26.11	2 428	29.82	2 442	29.99	995	12.22
103 年	8 170	100.00	144	1.76	2 089	25.57	2 490	30.48	2 434	29.80	1 013	12.40
104 年	8 204	100.00	147	1.79	2 063	25.15	2 516	30.67	2 462	30.01	1 016	12.38
105 年	8 235	100.00	149	1.81	2 044	24.82	2 548	30.94	2 480	30.11	1 015	12.32
106 年	8 254	100.00	151	1.83	2 027	24.56	2 574	31.19	2 488	30.14	1 013	12.28
當年與上年比較												
增減值(百分點)	19	0.00	2	0.02	-17	-0.26	26	0.25	8	0.03	-2	-0.04
增減率(%)	0.23	-	1.26	-	-0.81	-	1.04	-	0.33	-	-0.14	-

五、45 歲以上曾退休者目前勞動力狀況

▲45 歲以上曾退休而 106 年為就業者之比率以男性、45~54 歲與高中（職）程度者較高。

45 歲以上曾退休者於 106 年之勞動力狀況，非勞動力占 95.69%，較 96 年上升 3.63 個百分點；就業者占 4.23%，則下降 3.31 個百分點；失業者僅占 0.08%，顯示 45 歲以上曾退休者勞動參與情況漸呈減少。按各特性別觀察，106 年為就業者比率以男性占 5.63%，45~54 歲占 21.40% 及高中（職）程度者占 4.73% 較高；至女性及 65 歲以上者分別僅占其特性別之 2.19% 及 1.80%。

表 10 45 歲以上曾退休者目前勞動力狀況

單位：%

	總計	就業	失業	非勞動力
96 年	100.00	7.54	0.40	92.06
97 年	100.00	8.58	0.41	91.01
98 年	100.00	7.81	0.51	91.68
99 年	100.00	6.72	0.48	92.79
100 年	100.00	6.62	0.40	92.98
101 年	100.00	6.02	0.28	93.70
102 年	100.00	5.48	0.23	94.29
103 年	100.00	5.44	0.23	94.33
104 年	100.00	5.20	0.17	94.63
105 年	100.00	4.72	0.13	95.16
106 年	100.00	4.23	0.08	95.69
性 別				
男	100.00	5.63	0.11	94.26
女	100.00	2.19	0.04	97.78
年 齡				
45~54 歲	100.00	21.40	0.67	77.92
55~64 歲	100.00	5.89	0.12	93.99
65 歲以上	100.00	1.80	0.01	98.20
教育程度				
國中及以下	100.00	4.11	0.02	95.86
高中(職)	100.00	4.73	0.10	95.17
大專及以上	100.00	4.05	0.10	95.85

貳、人力資源調查統計結果表

II、Statistical Tabulation for Manpower Survey

甲、歷年及月別數列統計

1. Yearly and Monthly Data

表1 歷年人力資源調查重要結果

單位：千人

年 月 別 Year & month	總人口 Total population	15歲以上民間人口 Civilian population aged 15 years & over			勞動力		
		總計 Total	男 Male	女 Female	合計	男	女
					Total	Male	Female
67年平均 Ave., 1978	16 974	10 784	5 452	5 333	6 337	4 250	2 087
68年平均 Ave., 1979	17 307	11 092	5 588	5 504	6 515	4 356	2 159
69年平均 Ave., 1980	17 642	11 378	5 714	5 664	6 629	4 406	2 223
70年平均 Ave., 1981	17 974	11 698	5 864	5 833	6 764	4 503	2 261
71年平均 Ave., 1982	18 293	12 013	6 022	5 990	6 959	4 605	2 354
72年平均 Ave., 1983	18 603	12 263	6 137	6 126	7 266	4 687	2 580
73年平均 Ave., 1984	18 865	12 544	6 277	6 267	7 491	4 778	2 713
74年平均 Ave., 1985	19 132	12 860	6 440	6 420	7 651	4 860	2 790
75年平均 Ave., 1986	19 363	13 161	6 596	6 565	7 945	4 957	2 988
76年平均 Ave., 1987	19 559	13 432	6 732	6 700	8 183	5 065	3 118
77年平均 Ave., 1988	19 781	13 696	6 856	6 840	8 247	5 130	3 116
78年平均 Ave., 1989	20 008	13 955	6 989	6 966	8 390	5 231	3 159
79年平均 Ave., 1990	20 233	14 219	7 116	7 102	8 423	5 263	3 160
80年平均 Ave., 1991	20 456	14 496	7 256	7 240	8 569	5 355	3 214
81年平均 Ave., 1992	20 652	14 771	7 401	7 370	8 765	5 460	3 304
82年平均 Ave., 1993	20 841	15 087	7 564	7 522	8 874	5 497	3 377
83年平均 Ave., 1994	21 037	15 401	7 724	7 677	9 081	5 595	3 485
84年平均 Ave., 1995	21 217	15 687	7 856	7 832	9 210	5 659	3 551
85年平均 Ave., 1996	21 383	15 932	7 960	7 972	9 310	5 662	3 648
86年平均 Ave., 1997	21 569	16 170	8 062	8 109	9 432	5 731	3 701
87年平均 Ave., 1998	21 784	16 448	8 188	8 260	9 546	5 780	3 767
88年平均 Ave., 1999	21 957	16 687	8 311	8 376	9 668	5 812	3 856
89年平均 Ave., 2000	22 126	16 963	8 452	8 511	9 784	5 867	3 917
90年平均 Ave., 2001	22 281	17 179	8 551	8 628	9 832	5 855	3 977
91年平均 Ave., 2002	22 397	17 387	8 642	8 745	9 969	5 896	4 074
92年平均 Ave., 2003	22 493	17 572	8 722	8 849	10 076	5 904	4 172
93年平均 Ave., 2004	22 574	17 760	8 806	8 954	10 240	5 968	4 272
94年平均 Ave., 2005	22 651	17 949	8 890	9 058	10 371	6 012	4 359
95年平均 Ave., 2006	22 738	18 166	8 992	9 175	10 522	6 056	4 467
96年平均 Ave., 2007	22 821	18 392	9 095	9 297	10 713	6 116	4 597
97年平均 Ave., 2008	22 905	18 623	9 201	9 422	10 853	6 173	4 680
98年平均 Ave., 2009	22 977	18 855	9 307	9 547	10 917	6 180	4 737
99年平均 Ave., 2010	23 036	19 062	9 385	9 678	11 070	6 242	4 828
100年平均 Ave., 2011	23 077	19 253	9 455	9 798	11 200	6 304	4 896
101年平均 Ave., 2012	23 148	19 436	9 530	9 906	11 341	6 369	4 972
102年平均 Ave., 2013	23 218	19 587	9 592	9 995	11 445	6 402	5 043
103年平均 Ave., 2014	23 262	19 705	9 645	10 060	11 535	6 441	5 094
104年平均 Ave., 2015	23 319	19 842	9 710	10 132	11 638	6 497	5 141
105年平均 Ave., 2016	23 364	19 962	9 755	10 207	11 727	6 541	5 186
1 月 Jan.	23 349	19 927	9 746	10 180	11 697	6 526	5 171
2 月 Feb.	23 351	19 933	9 748	10 184	11 693	6 525	5 168
3 月 Mar.	23 351	19 937	9 748	10 189	11 692	6 528	5 164
4 月 Apr.	23 353	19 943	9 749	10 194	11 693	6 527	5 166
5 月 May	23 356	19 949	9 750	10 198	11 695	6 529	5 167
6 月 June	23 360	19 956	9 752	10 204	11 710	6 536	5 174
7 月 July	23 366	19 965	9 755	10 210	11 747	6 550	5 197
8 月 Aug.	23 370	19 972	9 757	10 215	11 770	6 556	5 214
9 月 Sept.	23 372	19 979	9 759	10 220	11 745	6 549	5 196
10 月 Oct.	23 376	19 988	9 762	10 226	11 755	6 553	5 202
11 月 Nov.	23 382	19 996	9 765	10 231	11 762	6 557	5 205
12 月 Dec.	23 388	20 003	9 766	10 236	11 761	6 558	5 203
106年平均 Ave., 2017	23 404	20 049	9 784	10 265	11 795	6 568	5 227
1 月 Jan.	23 394	20 011	9 769	10 242	11 765	6 555	5 210
2 月 Feb.	23 396	20 017	9 771	10 247	11 760	6 552	5 208
3 月 Mar.	23 397	20 022	9 771	10 251	11 758	6 551	5 207
4 月 Apr.	23 399	20 030	9 776	10 255	11 757	6 552	5 205
5 月 May	23 401	20 038	9 779	10 259	11 762	6 554	5 208
6 月 June	23 403	20 045	9 782	10 263	11 777	6 562	5 215
7 月 July	23 405	20 052	9 785	10 267	11 813	6 577	5 237
8 月 Aug.	23 407	20 059	9 788	10 271	11 838	6 584	5 254
9 月 Sept.	23 408	20 065	9 791	10 274	11 811	6 572	5 239
10 月 Oct.	23 410	20 074	9 794	10 280	11 825	6 581	5 244
11 月 Nov.	23 415	20 083	9 797	10 286	11 837	6 585	5 252
12 月 Dec.	23 419	20 091	9 801	10 290	11 838	6 587	5 251

TABLE 1. IMPORTANT RESULTS OF MANPOWER SURVEY, 1978 TO DATE

Unit : Thousand Persons

Labor Force						非勞動力		
就業者			失業者			Not in labor force		
Employed			Unemployed					
小計	男	女	小計	男	女	合計	男	女
Total	Male	Female	Total	Male	Female	Total	Male	Female
6 231	4 183	2 048	106	67	39	4 448	1 202	3 246
6 432	4 306	2 126	83	50	33	4 577	1 232	3 345
6 547	4 357	2 191	82	49	33	4 749	1 308	3 441
6 672	4 448	2 224	92	55	37	4 934	1 362	3 572
6 811	4 509	2 301	149	96	53	5 054	1 417	3 636
7 070	4 561	2 509	197	126	71	4 996	1 451	3 546
7 308	4 661	2 647	183	116	67	5 052	1 499	3 553
7 428	4 719	2 709	222	141	81	5 210	1 580	3 630
7 733	4 821	2 912	212	136	75	5 216	1 639	3 577
8 022	4 966	3 057	161	100	61	5 248	1 667	3 581
8 107	5 043	3 064	139	87	52	5 449	1 725	3 724
8 258	5 149	3 110	132	82	49	5 565	1 758	3 807
8 283	5 175	3 108	140	88	52	5 795	1 853	3 942
8 439	5 274	3 165	130	80	49	5 927	1 901	4 026
8 632	5 380	3 252	132	81	52	6 006	1 940	4 066
8 745	5 422	3 323	128	75	54	6 213	2 068	4 145
8 939	5 511	3 428	142	84	58	6 321	2 129	4 191
9 045	5 558	3 487	165	101	64	6 478	2 197	4 281
9 068	5 508	3 560	242	154	88	6 621	2 298	4 324
9 176	5 562	3 613	256	169	88	6 738	2 331	4 407
9 289	5 610	3 679	257	169	88	6 902	2 409	4 493
9 385	5 624	3 761	283	188	95	7 020	2 499	4 521
9 491	5 670	3 821	293	197	95	7 178	2 585	4 594
9 383	5 553	3 830	450	302	148	7 347	2 696	4 651
9 454	5 547	3 907	515	348	167	7 417	2 746	4 671
9 573	5 579	3 994	503	326	177	7 495	2 818	4 677
9 786	5 680	4 106	454	288	166	7 520	2 838	4 682
9 942	5 753	4 190	428	259	169	7 578	2 878	4 700
10 111	5 810	4 301	411	245	166	7 644	2 936	4 708
10 294	5 868	4 426	419	248	171	7 679	2 979	4 700
10 403	5 902	4 501	450	271	179	7 770	3 028	4 742
10 279	5 776	4 502	639	404	235	7 937	3 127	4 810
10 493	5 880	4 613	577	362	215	7 992	3 143	4 849
10 709	6 006	4 702	491	297	194	8 053	3 152	4 901
10 860	6 083	4 777	481	286	195	8 096	3 161	4 934
10 967	6 116	4 851	478	286	192	8 142	3 190	4 951
11 079	6 166	4 913	457	275	182	8 170	3 204	4 966
11 198	6 234	4 964	440	263	177	8 204	3 213	4 991
11 267	6 267	5 000	460	274	185	8 235	3 214	5 022
11 244	6 258	4 986	453	268	185	8 230	3 220	5 010
11 231	6 251	4 980	462	274	188	8 239	3 223	5 016
11 237	6 256	4 981	455	272	183	8 245	3 220	5 026
11 242	6 257	4 985	451	270	181	8 250	3 222	5 028
11 247	6 260	4 987	449	269	180	8 253	3 222	5 032
11 251	6 261	4 990	459	275	184	8 246	3 216	5 030
11 275	6 270	5 005	472	280	192	8 218	3 206	5 012
11 290	6 273	5 017	480	283	197	8 202	3 201	5 000
11 276	6 269	5 007	469	280	189	8 234	3 210	5 024
11 291	6 274	5 017	464	279	185	8 233	3 209	5 024
11 307	6 284	5 023	455	273	182	8 234	3 208	5 026
11 315	6 290	5 025	446	268	178	8 242	3 209	5 033
11 352	6 305	5 047	443	263	180	8 254	3 216	5 038
11 320	6 289	5 031	445	266	179	8 246	3 214	5 032
11 307	6 280	5 027	453	272	181	8 257	3 218	5 038
11 313	6 285	5 028	445	266	179	8 264	3 220	5 044
11 325	6 292	5 033	432	260	172	8 273	3 224	5 050
11 331	6 296	5 035	431	258	173	8 276	3 225	5 051
11 337	6 300	5 037	440	262	178	8 268	3 220	5 048
11 360	6 309	5 051	454	268	186	8 239	3 208	5 030
11 377	6 314	5 063	461	270	191	8 222	3 204	5 018
11 366	6 311	5 055	445	261	184	8 254	3 219	5 036
11 382	6 320	5 062	443	261	182	8 249	3 213	5 036
11 398	6 327	5 071	439	258	181	8 246	3 212	5 034
11 405	6 332	5 073	433	255	178	8 253	3 214	5 039

表2 歷年人力資源調查重要指標

單位：%

年 月 別 Year & month	15歲以上民間人口 占總人口之比率 Proportion of civilian population aged 15 years & over to total population	勞動力 Labor force			
		占總人口之比率 Proportion of labor force to total population	占15歲以上民間人口之比率(勞動力參與率) Labor force participation rate		
			總計 Total	男 Male	女 Female
67年平均 Ave., 1978	63.53	37.33	58.76	77.96	39.13
68年平均 Ave., 1979	64.09	37.64	58.73	77.95	39.23
69年平均 Ave., 1980	64.49	37.58	58.26	77.11	39.25
70年平均 Ave., 1981	65.08	37.63	57.82	76.78	38.76
71年平均 Ave., 1982	65.67	38.04	57.93	76.47	39.30
72年平均 Ave., 1983	65.92	39.06	59.26	76.36	42.12
73年平均 Ave., 1984	66.49	39.71	59.72	76.11	43.30
74年平均 Ave., 1985	67.22	39.99	59.49	75.47	43.46
75年平均 Ave., 1986	67.97	41.03	60.37	75.15	45.51
76年平均 Ave., 1987	68.67	41.84	60.93	75.24	46.54
77年平均 Ave., 1988	69.24	41.69	60.21	74.83	45.56
78年平均 Ave., 1989	69.75	41.93	60.12	74.84	45.35
79年平均 Ave., 1990	70.28	41.63	59.24	73.96	44.50
80年平均 Ave., 1991	70.86	41.89	59.11	73.80	44.39
81年平均 Ave., 1992	71.52	42.44	59.34	73.78	44.83
82年平均 Ave., 1993	72.39	42.58	58.82	72.67	44.89
83年平均 Ave., 1994	73.21	43.17	58.96	72.44	45.40
84年平均 Ave., 1995	73.94	43.41	58.71	72.03	45.34
85年平均 Ave., 1996	74.51	43.54	58.44	71.13	45.76
86年平均 Ave., 1997	74.97	43.73	58.33	71.09	45.64
87年平均 Ave., 1998	75.51	43.82	58.04	70.58	45.60
88年平均 Ave., 1999	76.00	44.03	57.93	69.93	46.03
89年平均 Ave., 2000	76.66	44.22	57.68	69.42	46.02
90年平均 Ave., 2001	77.10	44.13	57.23	68.47	46.10
91年平均 Ave., 2002	77.63	44.51	57.34	68.22	46.59
92年平均 Ave., 2003	78.12	44.80	57.34	67.69	47.14
93年平均 Ave., 2004	78.67	45.36	57.66	67.78	47.71
94年平均 Ave., 2005	79.24	45.78	57.78	67.62	48.12
95年平均 Ave., 2006	79.89	46.28	57.92	67.35	48.68
96年平均 Ave., 2007	80.59	46.94	58.25	67.24	49.44
97年平均 Ave., 2008	81.30	47.38	58.28	67.09	49.67
98年平均 Ave., 2009	82.06	47.51	57.90	66.40	49.62
99年平均 Ave., 2010	82.75	48.06	58.07	66.51	49.89
100年平均 Ave., 2011	83.43	48.53	58.17	66.67	49.97
101年平均 Ave., 2012	83.97	48.99	58.35	66.83	50.19
102年平均 Ave., 2013	84.36	49.29	58.43	66.74	50.46
103年平均 Ave., 2014	84.71	49.59	58.54	66.78	50.64
104年平均 Ave., 2015	85.09	49.91	58.65	66.91	50.74
105年平均 Ave., 2016	85.44	50.19	58.75	67.05	50.80
1 月 Jan.	85.34	50.10	58.70	66.96	50.79
2 月 Feb.	85.36	50.08	58.66	66.94	50.75
3 月 Mar.	85.38	50.07	58.64	66.97	50.68
4 月 Apr.	85.40	50.07	58.63	66.95	50.68
5 月 May	85.41	50.08	58.63	66.96	50.66
6 月 June	85.43	50.13	58.68	67.02	50.71
7 月 July	85.44	50.27	58.84	67.14	50.91
8 月 Aug.	85.46	50.37	58.93	67.19	51.05
9 月 Sept.	85.48	50.25	58.79	67.11	50.84
10 月 Oct.	85.51	50.29	58.81	67.13	50.87
11 月 Nov.	85.52	50.31	58.82	67.15	50.88
12 月 Dec.	85.52	50.29	58.80	67.14	50.83
106年平均 Ave., 2017	85.66	50.40	58.83	67.13	50.92
1 月 Jan.	85.54	50.29	58.79	67.10	50.87
2 月 Feb.	85.56	50.27	58.75	67.06	50.83
3 月 Mar.	85.58	50.25	58.73	67.04	50.80
4 月 Apr.	85.60	50.25	58.70	67.02	50.76
5 月 May	85.63	50.26	58.70	67.02	50.76
6 月 June	85.65	50.32	58.75	67.08	50.81
7 月 July	85.67	50.47	58.91	67.21	51.01
8 月 Aug.	85.70	50.57	59.01	67.26	51.15
9 月 Sept.	85.72	50.46	58.86	67.13	50.99
10 月 Oct.	85.75	50.51	58.91	67.20	51.01
11 月 Nov.	85.77	50.55	58.94	67.22	51.06
12 月 Dec.	85.79	50.55	58.92	67.21	51.03

TABLE 2. IMPORTANT INDICATORS BASED ON MANPOWER SURVEY RESULTS, 1978 TO DATE

Unit : %

就業者 Employed			失業率 Unemployment rate		
占總人口之比率 Proportion of employed persons to total population	占15歲以上 民間人口之比率 Proportion of employed persons to civilian population aged 15 years & over	占勞動力之比率 Proportion of employed persons to labor force	總計 Total	男 Male	女 Female
36.71	57.78	98.33	1.67	1.57	1.86
37.16	57.99	98.73	1.27	1.15	1.53
37.11	57.55	98.77	1.23	1.11	1.47
37.12	57.04	98.64	1.36	1.21	1.65
37.23	56.69	97.86	2.14	2.08	2.25
38.00	57.65	97.29	2.71	2.68	2.76
38.74	58.26	97.55	2.45	2.44	2.46
38.83	57.76	97.09	2.91	2.90	2.92
39.94	58.76	97.34	2.66	2.75	2.53
41.02	59.73	98.03	1.97	1.96	1.97
40.99	59.19	98.31	1.69	1.70	1.68
41.27	59.18	98.43	1.57	1.57	1.56
40.94	58.25	98.33	1.67	1.68	1.64
41.25	58.22	98.49	1.51	1.50	1.53
41.80	58.44	98.49	1.51	1.47	1.57
41.96	57.97	98.55	1.45	1.36	1.59
42.49	58.04	98.44	1.56	1.51	1.65
42.63	57.66	98.21	1.79	1.79	1.80
42.41	56.92	97.40	2.60	2.72	2.42
42.54	56.74	97.28	2.72	2.94	2.37
42.64	56.48	97.31	2.69	2.93	2.33
42.74	56.24	97.08	2.92	3.23	2.46
42.90	55.95	97.01	2.99	3.36	2.44
42.11	54.62	95.43	4.57	5.16	3.71
42.21	54.38	94.83	5.17	5.91	4.10
42.56	54.48	95.01	4.99	5.51	4.25
43.35	55.10	95.56	4.44	4.83	3.89
43.89	55.39	95.87	4.13	4.31	3.88
44.47	55.66	96.09	3.91	4.05	3.71
45.11	55.97	96.09	3.91	4.05	3.72
45.42	55.86	95.86	4.14	4.39	3.83
44.73	54.51	94.15	5.85	6.53	4.96
45.55	55.05	94.79	5.21	5.80	4.45
46.41	55.62	95.61	4.39	4.71	3.96
46.92	55.88	95.76	4.24	4.49	3.92
47.23	55.99	95.82	4.18	4.47	3.80
47.63	56.22	96.04	3.96	4.27	3.56
48.02	56.43	96.22	3.78	4.05	3.44
48.22	56.44	96.08	3.92	4.19	3.57
48.16	56.43	96.13	3.87	4.11	3.58
48.10	56.34	96.05	3.95	4.20	3.64
48.12	56.36	96.11	3.89	4.17	3.54
48.14	56.37	96.14	3.86	4.14	3.50
48.15	56.38	96.16	3.84	4.12	3.48
48.16	56.38	96.08	3.92	4.21	3.56
48.25	56.47	95.98	4.02	4.27	3.69
48.31	56.53	95.92	4.08	4.31	3.78
48.25	56.44	96.01	3.99	4.27	3.64
48.30	56.49	96.05	3.95	4.25	3.56
48.36	56.55	96.13	3.87	4.16	3.50
48.38	56.57	96.21	3.79	4.08	3.43
48.50	56.62	96.24	3.76	4.00	3.45
48.39	56.57	96.22	3.78	4.05	3.44
48.33	56.49	96.15	3.85	4.15	3.48
48.35	56.50	96.22	3.78	4.06	3.44
48.40	56.54	96.33	3.67	3.97	3.31
48.42	56.55	96.34	3.66	3.94	3.32
48.44	56.56	96.26	3.74	3.99	3.41
48.54	56.65	96.16	3.84	4.07	3.55
48.60	56.72	96.11	3.89	4.10	3.63
48.56	56.65	96.23	3.77	3.97	3.51
48.62	56.70	96.25	3.75	3.97	3.47
48.68	56.75	96.29	3.71	3.92	3.45
48.70	56.77	96.34	3.66	3.87	3.39

表3 歷年人力資源調查重要指數

基期：民國100年=100

年 月 別 Year & month	總人口 Total population	15歲以上民間人口 Civilian population aged 15 years & over			勞動力		
		總計 Total	男 Male	女 Female	合計	男	女
					Total	Male	Female
67年平均 Ave., 1978	73.56	56.01	57.66	54.43	56.58	67.42	42.62
68年平均 Ave., 1979	75.00	57.61	59.09	56.18	58.17	69.10	44.10
69年平均 Ave., 1980	76.45	59.09	60.43	57.81	59.19	69.89	45.41
70年平均 Ave., 1981	77.89	60.76	62.02	59.54	60.39	71.43	46.18
71年平均 Ave., 1982	79.27	62.39	63.69	61.14	62.14	73.06	48.08
72年平均 Ave., 1983	80.62	63.69	64.91	62.52	64.88	74.35	52.69
73年平均 Ave., 1984	81.75	65.15	66.39	63.96	66.89	75.80	55.42
74年平均 Ave., 1985	82.91	66.80	68.11	65.53	68.31	77.11	56.98
75年平均 Ave., 1986	83.91	68.36	69.75	67.00	70.93	78.64	61.02
76年平均 Ave., 1987	84.76	69.76	71.20	68.38	73.07	80.35	63.68
77年平均 Ave., 1988	85.72	71.14	72.51	69.81	73.63	81.39	63.64
78年平均 Ave., 1989	86.70	72.48	73.92	71.09	74.91	82.98	64.52
79年平均 Ave., 1990	87.68	73.85	75.26	72.49	75.21	83.49	64.54
80年平均 Ave., 1991	88.65	75.29	76.74	73.89	76.51	84.95	65.64
81年平均 Ave., 1992	89.49	76.72	78.27	75.22	78.26	86.62	67.48
82年平均 Ave., 1993	90.31	78.36	80.00	76.78	79.23	87.20	68.97
83年平均 Ave., 1994	91.16	79.99	81.69	78.35	81.08	88.76	71.18
84年平均 Ave., 1995	91.94	81.48	83.08	79.93	82.23	89.77	72.53
85年平均 Ave., 1996	92.66	82.75	84.18	81.37	83.13	89.82	74.51
86年平均 Ave., 1997	93.47	83.99	85.26	82.76	84.21	90.91	75.59
87年平均 Ave., 1998	94.40	85.43	86.60	84.31	85.23	91.69	76.93
88年平均 Ave., 1999	95.15	86.67	87.90	85.49	86.32	92.20	78.75
89年平均 Ave., 2000	95.88	88.10	89.39	86.86	87.36	93.08	80.00
90年平均 Ave., 2001	96.55	89.23	90.44	88.06	87.79	92.88	81.23
91年平均 Ave., 2002	97.05	90.30	91.39	89.25	89.01	93.53	83.20
92年平均 Ave., 2003	97.47	91.27	92.25	90.32	89.97	93.67	85.20
93年平均 Ave., 2004	97.82	92.24	93.13	91.39	91.43	94.68	87.25
94年平均 Ave., 2005	98.16	93.22	94.02	92.45	92.59	95.37	89.02
95年平均 Ave., 2006	98.53	94.36	95.10	93.64	93.95	96.07	91.22
96年平均 Ave., 2007	98.89	95.53	96.19	94.88	95.65	97.03	93.88
97年平均 Ave., 2008	99.26	96.73	97.31	96.16	96.90	97.93	95.58
98年平均 Ave., 2009	99.57	97.93	98.43	97.44	97.48	98.04	96.75
99年平均 Ave., 2010	99.82	99.01	99.25	98.77	98.84	99.02	98.60
100年平均 Ave., 2011	100.00	100.00	100.00	100.00	100.00	100.00	100.00
101年平均 Ave., 2012	100.31	100.95	100.79	101.10	101.26	101.04	101.54
102年平均 Ave., 2013	100.61	101.73	101.45	102.01	102.19	101.56	103.00
103年平均 Ave., 2014	100.80	102.35	102.00	102.68	102.99	102.18	104.05
104年平均 Ave., 2015	101.05	103.06	102.69	103.41	103.91	103.06	105.00
105年平均 Ave., 2016	101.25	103.68	103.17	104.18	104.70	103.77	105.91
1 月 Jan.	101.18	103.50	103.08	103.90	104.44	103.54	105.60
2 月 Feb.	101.19	103.53	103.10	103.95	104.41	103.51	105.55
3 月 Mar.	101.19	103.55	103.09	104.00	104.39	103.56	105.46
4 月 Apr.	101.20	103.58	103.11	104.04	104.40	103.55	105.51
5 月 May	101.21	103.61	103.12	104.09	104.42	103.57	105.52
6 月 June	101.23	103.65	103.14	104.14	104.56	103.69	105.68
7 月 July	101.25	103.70	103.17	104.20	104.88	103.90	106.15
8 月 Aug.	101.27	103.73	103.19	104.26	105.09	104.00	106.49
9 月 Sept.	101.28	103.77	103.21	104.31	104.87	103.89	106.12
10 月 Oct.	101.30	103.82	103.25	104.37	104.96	103.96	106.24
11 月 Nov.	101.32	103.86	103.27	104.42	105.02	104.02	106.31
12 月 Dec.	101.35	103.89	103.29	104.48	105.01	104.03	106.27
106年平均 Ave., 2017	101.42	104.13	103.47	104.77	105.31	104.19	106.76
1 月 Jan.	101.37	103.93	103.31	104.53	105.05	103.98	106.41
2 月 Feb.	101.38	103.97	103.33	104.58	105.00	103.94	106.37
3 月 Mar.	101.39	103.99	103.34	104.62	104.98	103.92	106.35
4 月 Apr.	101.39	104.04	103.39	104.66	104.97	103.94	106.31
5 月 May	101.40	104.08	103.42	104.71	105.02	103.97	106.36
6 月 June	101.41	104.11	103.45	104.75	105.15	104.10	106.50
7 月 July	101.42	104.15	103.49	104.79	105.48	104.33	106.95
8 月 Aug.	101.43	104.19	103.52	104.83	105.69	104.45	107.30
9 月 Sept.	101.43	104.22	103.55	104.86	105.45	104.26	106.99
10 月 Oct.	101.45	104.26	103.58	104.92	105.58	104.40	107.10
11 月 Nov.	101.46	104.31	103.61	104.99	105.69	104.47	107.26
12 月 Dec.	101.48	104.35	103.65	105.03	105.70	104.50	107.24

TABLE 3. IMPORTANT INDEXES BASED ON MANPOWER SURVEY RESULTS, 1978 TO DATE

Base period : 2011=100

Labor Force						非勞動力		
就業者 Employed			失業者 Unemployed			Not in labor force		
小計 Total	男 Male	女 Female	小計 Total	男 Male	女 Female	合計 Total	男 Male	女 Female
58.19	69.64	43.56	21.49	22.45	20.01	55.23	38.13	66.22
60.06	71.68	45.21	16.91	16.81	17.06	56.83	39.09	68.25
61.14	72.53	46.59	16.62	16.46	16.86	58.96	41.50	70.20
62.30	74.06	47.29	18.70	18.38	19.19	61.26	43.20	72.88
63.60	75.07	48.94	30.27	32.23	27.27	62.75	44.97	74.19
66.02	75.93	53.35	40.07	42.26	36.71	62.04	46.03	72.34
68.24	77.61	56.28	37.32	39.18	34.47	62.74	47.57	72.49
69.37	78.57	57.61	45.28	47.48	41.92	64.69	50.12	74.06
72.21	80.26	61.93	43.09	45.82	38.89	64.77	51.99	72.98
74.91	82.67	65.01	32.76	33.49	31.65	65.17	52.89	73.07
75.71	83.96	65.16	28.37	29.31	26.92	67.67	54.74	75.98
77.12	85.72	66.13	26.79	27.69	25.42	69.10	55.79	77.67
77.35	86.15	66.10	28.59	29.76	26.78	71.96	58.80	80.43
78.80	87.81	67.30	26.40	27.09	25.35	73.60	60.32	82.13
80.61	89.57	69.16	26.98	27.10	26.79	74.58	61.56	82.96
81.67	90.27	70.67	26.13	25.09	27.72	77.15	65.60	84.57
83.47	91.75	72.90	28.90	28.42	29.64	78.48	67.55	85.51
84.46	92.53	74.16	33.60	34.01	32.98	80.43	69.70	87.33
84.68	91.70	75.71	49.37	51.89	45.52	82.22	72.90	88.22
85.68	92.60	76.84	52.17	56.74	45.18	83.67	73.95	89.92
86.74	93.41	78.23	52.31	56.93	45.24	85.71	76.42	91.68
87.64	93.63	79.98	57.57	63.28	48.82	87.17	79.29	92.23
88.63	94.40	81.27	59.62	66.43	49.19	89.14	82.00	93.72
87.62	92.45	81.44	91.58	101.67	76.13	91.23	85.54	94.89
88.29	92.36	83.09	104.89	117.22	86.01	92.10	87.13	95.30
89.39	92.88	84.94	102.40	109.57	91.41	93.07	89.41	95.43
91.38	94.56	87.32	92.48	96.97	85.61	93.37	90.03	95.52
92.84	95.78	89.10	87.18	87.25	87.06	94.10	91.32	95.89
94.42	96.74	91.46	83.68	82.55	85.41	94.92	93.16	96.05
96.13	97.70	94.12	85.27	83.39	88.14	95.36	94.52	95.89
97.15	98.27	95.71	91.59	91.12	92.31	96.48	96.07	96.75
95.98	96.17	95.75	130.02	135.82	121.14	98.56	99.23	98.13
97.99	97.89	98.11	117.46	121.90	110.66	99.24	99.71	98.94
100.00	100.00	100.00	100.00	100.00	100.00	100.00	100.00	100.00
101.41	101.28	101.58	97.85	96.20	100.38	100.52	100.30	100.67
102.41	101.82	103.17	97.32	96.31	98.87	101.10	101.22	101.02
103.45	102.65	104.48	92.99	92.60	93.58	101.44	101.65	101.31
104.57	103.78	105.57	89.60	88.51	91.26	101.87	101.95	101.83
105.21	104.34	106.34	93.58	92.30	95.53	102.26	101.96	102.45
105.00	104.19	106.03	92.25	90.27	95.29	102.19	102.15	102.21
104.88	104.07	105.91	94.13	92.30	96.94	102.31	102.26	102.34
104.93	104.15	105.93	92.58	91.57	94.15	102.38	102.15	102.53
104.98	104.17	106.02	91.83	90.98	93.13	102.44	102.23	102.57
105.02	104.21	106.06	91.36	90.58	92.56	102.48	102.21	102.65
105.06	104.24	106.12	93.49	92.61	94.84	102.39	102.03	102.62
105.29	104.38	106.45	96.08	94.23	98.90	102.04	101.70	102.26
105.43	104.44	106.69	97.76	95.20	101.69	101.84	101.56	102.02
105.30	104.37	106.48	95.47	94.16	97.49	102.24	101.85	102.50
105.44	104.46	106.69	94.46	93.82	95.43	102.23	101.82	102.49
105.59	104.62	106.82	92.67	91.82	93.97	102.24	101.78	102.53
105.66	104.72	106.86	90.82	90.09	91.93	102.34	101.81	102.69
106.00	104.96	107.33	90.28	88.53	92.96	102.49	102.03	102.79
105.71	104.71	106.99	90.61	89.40	92.46	102.39	101.97	102.66
105.59	104.55	106.90	92.25	91.54	93.33	102.53	102.11	102.80
105.64	104.64	106.93	90.59	89.50	92.27	102.62	102.17	102.90
105.75	104.75	107.03	87.95	87.48	88.67	102.73	102.28	103.02
105.81	104.82	107.07	87.75	86.81	89.19	102.77	102.33	103.05
105.86	104.89	107.11	89.58	88.16	91.77	102.67	102.16	103.00
106.08	105.04	107.41	92.38	90.16	95.78	102.30	101.79	102.63
106.24	105.12	107.67	93.80	90.84	98.34	102.09	101.66	102.37
106.14	105.07	107.50	90.58	87.84	94.78	102.50	102.12	102.74
106.29	105.22	107.65	90.22	87.83	93.87	102.43	101.93	102.75
106.43	105.34	107.84	89.44	86.86	93.38	102.39	101.90	102.71
106.50	105.42	107.89	88.18	85.88	91.69	102.48	101.97	102.82

表4 歷年15歲以上民間人口之年齡

單位：千人

年 月 別 Year & month	總計 Total	男 Male	女 Female	15 ~ 24 歲					
				合計 Total	男 Male	女 Female	15~19歲 Years		
							小計 Total	男 Male	女 Female
67年平均 Ave., 1978	10 784	5 452	5 333	3 444	1 581	1 863	1 959	990	969
68年平均 Ave., 1979	11 092	5 588	5 504	3 454	1 565	1 889	1 967	986	981
69年平均 Ave., 1980	11 378	5 714	5 664	3 450	1 546	1 904	1 956	978	978
70年平均 Ave., 1981	11 698	5 864	5 833	3 463	1 551	1 913	1 951	978	973
71年平均 Ave., 1982	12 013	6 022	5 990	3 480	1 559	1 921	1 939	974	965
72年平均 Ave., 1983	12 263	6 137	6 126	3 466	1 548	1 918	1 900	951	949
73年平均 Ave., 1984	12 544	6 277	6 267	3 454	1 545	1 909	1 878	941	937
74年平均 Ave., 1985	12 860	6 440	6 420	3 447	1 545	1 901	1 867	937	929
75年平均 Ave., 1986	13 161	6 596	6 565	3 436	1 548	1 888	1 849	930	919
76年平均 Ave., 1987	13 432	6 732	6 700	3 412	1 543	1 870	1 829	919	910
77年平均 Ave., 1988	13 696	6 856	6 840	3 360	1 511	1 849	1 812	909	903
78年平均 Ave., 1989	13 955	6 989	6 966	3 323	1 500	1 823	1 780	892	888
79年平均 Ave., 1990	14 219	7 116	7 102	3 298	1 491	1 807	1 752	876	875
80年平均 Ave., 1991	14 496	7 256	7 240	3 307	1 502	1 805	1 771	886	885
81年平均 Ave., 1992	14 771	7 401	7 370	3 311	1 515	1 796	1 778	888	890
82年平均 Ave., 1993	15 087	7 564	7 522	3 380	1 567	1 813	1 836	923	913
83年平均 Ave., 1994	15 401	7 724	7 677	3 419	1 597	1 822	1 887	950	937
84年平均 Ave., 1995	15 687	7 856	7 832	3 448	1 615	1 833	1 942	978	964
85年平均 Ave., 1996	15 932	7 960	7 972	3 458	1 615	1 843	1 953	982	971
86年平均 Ave., 1997	16 170	8 062	8 109	3 475	1 616	1 859	1 943	974	969
87年平均 Ave., 1998	16 448	8 188	8 260	3 502	1 628	1 874	1 936	971	965
88年平均 Ave., 1999	16 687	8 311	8 376	3 522	1 649	1 873	1 884	948	937
89年平均 Ave., 2000	16 963	8 452	8 511	3 536	1 673	1 863	1 847	935	912
90年平均 Ave., 2001	17 179	8 551	8 628	3 515	1 678	1 838	1 793	917	876
91年平均 Ave., 2002	17 387	8 642	8 745	3 441	1 641	1 800	1 708	873	835
92年平均 Ave., 2003	17 572	8 722	8 849	3 374	1 611	1 763	1 637	837	800
93年平均 Ave., 2004	17 760	8 806	8 954	3 309	1 588	1 721	1 594	814	780
94年平均 Ave., 2005	17 949	8 890	9 058	3 237	1 560	1 677	1 565	802	763
95年平均 Ave., 2006	18 166	8 992	9 175	3 194	1 558	1 636	1 576	813	762
96年平均 Ave., 2007	18 392	9 095	9 297	3 132	1 538	1 595	1 584	816	767
97年平均 Ave., 2008	18 623	9 201	9 422	3 086	1 523	1 563	1 582	812	769
98年平均 Ave., 2009	18 855	9 307	9 547	3 059	1 517	1 541	1 575	808	767
99年平均 Ave., 2010	19 062	9 385	9 678	3 032	1 506	1 525	1 576	808	768
100年平均 Ave., 2011	19 253	9 455	9 798	3 052	1 526	1 526	1 593	823	770
101年平均 Ave., 2012	19 436	9 530	9 906	3 071	1 538	1 533	1 604	831	773
102年平均 Ave., 2013	19 587	9 592	9 995	3 046	1 524	1 522	1 581	819	762
103年平均 Ave., 2014	19 705	9 645	10 060	3 016	1 520	1 496	1 529	793	736
104年平均 Ave., 2015	19 842	9 710	10 132	2 991	1 512	1 479	1 496	777	719
105年平均 Ave., 2016	19 962	9 755	10 207	2 952	1 492	1 460	1 456	755	701
1 月 Jan.	19 927	9 746	10 180	2 978	1 506	1 471	1 484	770	714
2 月 Feb.	19 933	9 748	10 184	2 975	1 506	1 470	1 480	768	712
3 月 Mar.	19 937	9 748	10 189	2 971	1 503	1 468	1 476	766	710
4 月 Apr.	19 943	9 749	10 194	2 967	1 501	1 466	1 471	763	708
5 月 May	19 949	9 750	10 198	2 963	1 499	1 465	1 466	761	706
6 月 June	19 956	9 752	10 204	2 959	1 496	1 463	1 462	758	703
7 月 July	19 965	9 755	10 210	2 953	1 493	1 461	1 457	755	701
8 月 Aug.	19 972	9 757	10 215	2 946	1 488	1 458	1 451	752	699
9 月 Sept.	19 979	9 759	10 220	2 939	1 484	1 455	1 443	748	695
10 月 Oct.	19 988	9 762	10 226	2 932	1 480	1 452	1 436	744	692
11 月 Nov.	19 996	9 765	10 231	2 925	1 476	1 449	1 429	740	688
12 月 Dec.	20 003	9 766	10 236	2 917	1 472	1 445	1 421	736	685
106年平均 Ave., 2017	20 049	9 784	10 265	2 888	1 460	1 428	1 383	717	666
1 月 Jan.	20 011	9 769	10 242	2 910	1 468	1 442	1 414	732	682
2 月 Feb.	20 017	9 771	10 247	2 904	1 465	1 439	1 408	729	679
3 月 Mar.	20 022	9 771	10 251	2 899	1 462	1 437	1 402	726	676
4 月 Apr.	20 030	9 776	10 255	2 897	1 462	1 435	1 397	724	673
5 月 May	20 038	9 779	10 259	2 894	1 462	1 433	1 392	722	671
6 月 June	20 045	9 782	10 263	2 892	1 462	1 431	1 388	719	668
7 月 July	20 052	9 785	10 267	2 889	1 461	1 428	1 382	717	665
8 月 Aug.	20 059	9 788	10 271	2 884	1 459	1 425	1 377	714	663
9 月 Sept.	20 065	9 791	10 274	2 879	1 457	1 421	1 370	711	659
10 月 Oct.	20 074	9 794	10 280	2 874	1 456	1 418	1 363	708	655
11 月 Nov.	20 083	9 797	10 286	2 868	1 454	1 414	1 355	704	651
12 月 Dec.	20 091	9 801	10 290	2 866	1 454	1 412	1 349	701	648

TABLE 4. CIVILIAN POPULATION AGED 15 YEARS AND OVER BY AGE, 1978 TO DATE

Unit : Thousand Persons

Years			25 ~ 44 歲								
20 ~ 24 歲			合計	男	女	25 ~ 29 歲			30 ~ 34 歲		
小計	男	女				小計	男	女	小計	男	女
Total	Male	Female	Total	Male	Female	Total	Male	Female	Total	Male	Female
1 485	591	894	4 184	2 121	2 063	1 500	754	746	930	474	456
1 487	579	908	4 365	2 213	2 152	1 589	799	790	996	507	488
1 493	567	926	4 544	2 301	2 243	1 665	836	829	1 069	531	538
1 512	573	939	4 739	2 397	2 341	1 717	861	856	1 208	599	609
1 541	585	955	4 941	2 498	2 442	1 748	875	873	1 392	707	685
1 566	597	969	5 123	2 587	2 536	1 785	894	891	1 499	759	740
1 575	604	972	5 305	2 678	2 627	1 818	910	908	1 583	801	782
1 580	608	972	5 499	2 778	2 721	1 845	923	922	1 660	840	820
1 587	618	969	5 685	2 873	2 812	1 863	933	930	1 712	866	845
1 583	623	960	5 871	2 965	2 906	1 886	943	943	1 739	880	859
1 549	602	946	6 068	3 065	3 003	1 915	960	956	1 768	894	873
1 542	607	935	6 265	3 164	3 101	1 926	965	961	1 806	914	892
1 546	615	932	6 477	3 271	3 206	1 937	971	966	1 845	933	912
1 536	615	920	6 682	3 377	3 305	1 926	966	960	1 857	941	917
1 533	627	906	6 858	3 469	3 389	1 905	956	949	1 883	955	929
1 544	644	900	6 970	3 517	3 454	1 869	935	934	1 906	964	942
1 532	647	885	7 099	3 579	3 520	1 850	925	926	1 921	972	949
1 507	637	870	7 204	3 625	3 578	1 833	914	919	1 925	973	952
1 504	633	871	7 257	3 648	3 609	1 812	902	909	1 922	970	952
1 532	642	889	7 272	3 656	3 617	1 790	892	898	1 906	961	945
1 566	657	909	7 303	3 672	3 631	1 778	886	892	1 883	950	933
1 637	702	936	7 303	3 674	3 630	1 755	876	879	1 869	944	925
1 689	738	951	7 327	3 681	3 646	1 751	873	878	1 849	932	918
1 722	761	961	7 324	3 667	3 658	1 744	862	882	1 835	922	913
1 733	769	964	7 372	3 690	3 682	1 785	884	901	1 825	915	910
1 737	774	963	7 391	3 696	3 695	1 818	900	917	1 803	901	902
1 715	774	941	7 393	3 690	3 703	1 861	919	942	1 775	885	890
1 672	758	914	7 409	3 694	3 715	1 912	946	966	1 752	871	881
1 618	745	874	7 421	3 687	3 734	1 936	955	981	1 759	871	888
1 549	722	827	7 448	3 696	3 752	1 937	955	982	1 812	897	915
1 504	711	793	7 458	3 698	3 760	1 941	956	985	1 851	916	935
1 483	709	774	7 456	3 692	3 764	1 910	941	969	1 911	945	967
1 456	698	757	7 435	3 669	3 767	1 858	914	944	1 967	969	998
1 459	703	756	7 360	3 613	3 747	1 756	856	900	1 993	978	1 015
1 467	707	760	7 292	3 575	3 717	1 656	808	848	1 988	974	1 014
1 465	705	761	7 248	3 556	3 692	1 594	784	810	1 987	974	1 014
1 487	727	760	7 188	3 525	3 663	1 551	766	785	1 943	951	992
1 495	736	759	7 135	3 506	3 629	1 519	756	763	1 886	924	962
1 496	737	759	7 085	3 484	3 601	1 518	759	759	1 797	882	915
1 494	736	758	7 108	3 494	3 615	1 513	755	758	1 844	904	940
1 495	738	758	7 098	3 487	3 611	1 512	755	757	1 837	901	936
1 496	737	758	7 092	3 486	3 607	1 513	755	758	1 829	898	931
1 496	738	758	7 091	3 486	3 605	1 513	755	758	1 819	892	927
1 497	738	759	7 092	3 489	3 602	1 513	756	758	1 815	892	923
1 497	738	760	7 086	3 485	3 601	1 516	758	758	1 807	888	919
1 497	737	760	7 083	3 482	3 601	1 517	759	758	1 796	882	915
1 496	736	759	7 081	3 482	3 599	1 518	759	759	1 786	876	910
1 495	736	759	7 080	3 483	3 597	1 521	762	760	1 775	871	904
1 496	736	760	7 075	3 481	3 594	1 523	763	760	1 766	868	898
1 496	736	760	7 068	3 477	3 591	1 525	765	760	1 753	861	892
1 496	736	760	7 066	3 478	3 589	1 529	767	761	1 742	855	887
1 505	743	762	7 040	3 466	3 574	1 528	766	762	1 694	834	860
1 496	736	760	7 063	3 477	3 586	1 532	769	763	1 732	850	882
1 497	736	761	7 058	3 473	3 585	1 532	768	764	1 724	847	877
1 497	736	761	7 050	3 468	3 582	1 531	767	763	1 717	844	873
1 499	738	761	7 047	3 469	3 578	1 532	770	762	1 711	842	869
1 502	740	762	7 046	3 470	3 576	1 530	768	762	1 709	842	867
1 505	742	762	7 043	3 468	3 574	1 528	767	761	1 704	840	864
1 507	744	763	7 039	3 465	3 575	1 525	764	761	1 695	835	860
1 507	745	762	7 036	3 463	3 573	1 523	763	761	1 687	831	856
1 509	746	762	7 029	3 460	3 569	1 524	762	761	1 677	827	850
1 511	748	763	7 023	3 453	3 569	1 525	762	763	1 667	822	845
1 513	750	763	7 025	3 460	3 565	1 527	764	763	1 657	817	840
1 517	753	763	7 022	3 461	3 562	1 531	767	763	1 651	816	835

表4 歷年15歲以上民間人口之年齡(續1)

單位：千人

年 月 別 Year & month	2 5 ~ 4 4 歲 Years						4 5 ~ 6 4 歲					
	3 5 ~ 3 9 歲 Years			4 0 ~ 4 4 歲 Years			合計 Total	男 Male	女 Female	4 5 ~ 4 9 歲 Years		
	小計 Total	男 Male	女 Female	小計 Total	男 Male	女 Female				小計 Total	男 Male	女 Female
6 7年平均 Ave., 1978	926	471	455	828	422	405	2 492	1 425	1 067	790	435	355
6 8年平均 Ave., 1979	933	476	458	847	430	417	2 569	1 463	1 105	791	427	364
6 9年平均 Ave., 1980	944	495	449	866	439	427	2 642	1 498	1 144	792	420	373
7 0年平均 Ave., 1981	923	486	437	890	451	439	2 711	1 524	1 187	793	411	382
7 1年平均 Ave., 1982	890	454	436	910	462	448	2 786	1 560	1 226	805	414	391
7 2年平均 Ave., 1983	924	471	453	915	463	452	2 840	1 580	1 260	815	414	401
7 3年平均 Ave., 1984	986	501	485	918	465	453	2 899	1 601	1 298	828	419	410
7 4年平均 Ave., 1985	1 092	557	536	901	459	443	2 971	1 629	1 341	850	428	422
7 5年平均 Ave., 1986	1 233	627	606	877	447	430	3 037	1 653	1 384	873	440	433
7 6年平均 Ave., 1987	1 366	694	672	879	448	432	3 090	1 671	1 420	890	449	441
7 7年平均 Ave., 1988	1 469	746	723	915	465	451	3 151	1 691	1 460	903	456	447
7 8年平均 Ave., 1989	1 555	788	767	978	497	481	3 195	1 704	1 491	910	461	449
7 9年平均 Ave., 1990	1 635	828	807	1 061	539	522	3 220	1 702	1 517	904	459	446
8 0年平均 Ave., 1991	1 686	854	832	1 213	616	596	3 208	1 679	1 530	869	440	429
8 1年平均 Ave., 1992	1 718	871	846	1 352	687	665	3 236	1 680	1 557	874	443	431
8 2年平均 Ave., 1993	1 744	882	862	1 451	735	716	3 289	1 694	1 595	903	459	445
8 3年平均 Ave., 1994	1 787	903	884	1 542	781	761	3 363	1 718	1 644	961	488	474
8 4年平均 Ave., 1995	1 823	919	905	1 623	820	803	3 442	1 743	1 699	1 060	537	523
8 5年平均 Ave., 1996	1 843	927	916	1 680	848	832	3 557	1 789	1 768	1 195	605	590
8 6年平均 Ave., 1997	1 872	943	929	1 704	859	845	3 708	1 856	1 852	1 332	673	659
8 7年平均 Ave., 1998	1 904	961	943	1 739	875	863	3 871	1 932	1 939	1 431	722	709
8 8年平均 Ave., 1999	1 904	961	943	1 775	893	882	4 043	2 016	2 026	1 505	758	746
8 9年平均 Ave., 2000	1 921	969	952	1 806	908	898	4 220	2 103	2 117	1 585	798	787
9 0年平均 Ave., 2001	1 917	964	953	1 828	918	909	4 404	2 194	2 210	1 649	829	820
9 1年平均 Ave., 2002	1 901	956	945	1 860	936	925	4 582	2 280	2 302	1 681	844	837
9 2年平均 Ave., 2003	1 874	941	933	1 896	953	942	4 758	2 366	2 391	1 710	858	853
9 3年平均 Ave., 2004	1 855	930	925	1 902	956	946	4 950	2 460	2 490	1 753	877	876
9 4年平均 Ave., 2005	1 841	921	920	1 904	957	948	5 132	2 549	2 583	1 778	888	889
9 5年平均 Ave., 2006	1 827	910	917	1 899	951	948	5 315	2 637	2 678	1 797	897	900
9 6年平均 Ave., 2007	1 817	902	914	1 883	943	941	5 514	2 733	2 781	1 831	914	917
9 7年平均 Ave., 2008	1 803	894	909	1 863	932	931	5 722	2 833	2 889	1 870	933	937
9 8年平均 Ave., 2009	1 784	882	902	1 851	925	926	5 924	2 931	2 993	1 880	938	942
9 9年平均 Ave., 2010	1 767	869	899	1 843	918	925	6 133	3 030	3 104	1 888	941	948
1 0 0年平均 Ave., 2011	1 778	870	908	1 833	909	924	6 352	3 132	3 219	1 886	937	949
1 0 1年平均 Ave., 2012	1 827	893	933	1 821	899	922	6 523	3 213	3 310	1 870	929	941
1 0 2年平均 Ave., 2013	1 863	911	952	1 804	888	916	6 660	3 277	3 383	1 845	915	930
1 0 3年平均 Ave., 2014	1 915	936	980	1 779	872	906	6 764	3 323	3 441	1 827	904	923
1 0 4年平均 Ave., 2015	1 968	963	1 006	1 762	862	899	6 861	3 367	3 494	1 817	898	920
1 0 5年平均 Ave., 2016	1 995	975	1 020	1 775	868	907	6 921	3 391	3 530	1 810	892	918
1 月 Jan.	1 995	976	1 019	1 756	859	897	6 909	3 389	3 519	1 820	900	920
2 月 Feb.	1 993	973	1 020	1 756	859	897	6 911	3 390	3 521	1 816	896	919
3 月 Mar.	1 992	973	1 020	1 758	860	898	6 911	3 387	3 523	1 813	894	918
4 月 Apr.	1 996	975	1 020	1 763	863	900	6 911	3 387	3 524	1 811	893	918
5 月 May	1 998	977	1 020	1 766	865	901	6 910	3 384	3 526	1 810	892	918
6 月 June	1 998	976	1 022	1 766	863	903	6 917	3 389	3 528	1 810	894	917
7 月 July	1 999	976	1 023	1 771	866	905	6 922	3 393	3 529	1 808	891	917
8 月 Aug.	1 998	976	1 022	1 779	870	909	6 927	3 394	3 532	1 810	892	917
9 月 Sept.	1 998	978	1 021	1 786	873	912	6 928	3 393	3 535	1 810	892	918
1 0 月 Oct.	1 994	974	1 020	1 791	875	916	6 933	3 395	3 538	1 807	889	918
1 1 月 Nov.	1 989	971	1 018	1 801	881	920	6 937	3 398	3 539	1 806	888	917
1 2 月 Dec.	1 986	970	1 016	1 810	886	924	6 937	3 396	3 541	1 800	886	914
1 0 6年平均 Ave., 2017	1 992	973	1 019	1 825	893	933	6 950	3 399	3 551	1 799	883	915
1 月 Jan.	1 984	969	1 015	1 815	888	927	6 937	3 395	3 542	1 800	886	914
2 月 Feb.	1 984	969	1 016	1 817	890	928	6 938	3 397	3 541	1 802	887	915
3 月 Mar.	1 986	968	1 018	1 817	888	928	6 941	3 398	3 543	1 801	886	915
4 月 Apr.	1 985	968	1 018	1 819	889	930	6 943	3 398	3 545	1 799	884	915
5 月 May	1 988	971	1 017	1 819	889	930	6 942	3 395	3 547	1 799	884	915
6 月 June	1 991	973	1 018	1 820	888	931	6 945	3 397	3 548	1 800	885	915
7 月 July	1 992	971	1 020	1 828	894	934	6 951	3 400	3 550	1 798	884	915
8 月 Aug.	1 995	974	1 022	1 830	896	934	6 954	3 400	3 554	1 798	882	916
9 月 Sept.	1 997	975	1 022	1 831	895	936	6 961	3 404	3 557	1 799	883	916
1 0 月 Oct.	2 001	978	1 023	1 830	892	938	6 966	3 408	3 557	1 797	882	915
1 1 月 Nov.	2 003	980	1 023	1 838	899	939	6 961	3 399	3 562	1 796	880	916
1 2 月 Dec.	1 999	975	1 024	1 842	902	940	6 959	3 396	3 563	1 794	879	915

TABLE 4. CIVILIAN POPULATION AGED 15 YEARS AND OVER BY AGE, 1978 TO DATE (Cont. 1)

Unit : Thousand Persons

Years									65歲及以上 Years & over		
50~54歲 Years			55~59歲 Years			60~64歲 Years			合計	男	女
小計 Total	男 Male	女 Female	小計 Total	男 Male	女 Female	小計 Total	男 Male	女 Female	Total	Male	Female
723	428	296	564	329	235	415	234	181	664	324	340
756	446	309	595	348	247	428	242	186	704	347	357
778	457	321	626	368	258	445	253	192	742	368	373
789	456	333	654	386	269	474	271	203	785	393	392
798	455	343	678	402	277	504	289	215	807	406	401
792	443	349	705	419	286	528	304	224	834	422	411
785	429	356	733	435	298	552	319	233	886	454	432
780	415	365	757	446	311	584	340	244	944	487	457
780	406	374	770	448	323	614	359	254	1 003	521	481
787	404	383	775	444	332	638	374	264	1 058	554	504
802	407	395	776	435	342	670	394	276	1 117	588	529
817	411	406	771	422	349	697	410	287	1 172	622	551
832	417	416	763	406	357	719	421	298	1 224	653	572
854	428	426	756	391	365	729	420	309	1 299	699	601
873	437	435	757	384	373	733	415	317	1 366	737	629
883	443	440	770	386	384	733	406	326	1 446	786	660
890	447	443	784	391	393	727	393	334	1 520	829	690
867	435	432	798	395	403	718	377	341	1 593	872	722
834	418	416	818	404	414	710	362	348	1 660	908	752
833	418	416	832	411	421	711	355	356	1 715	934	781
877	440	437	839	414	425	723	356	368	1 772	957	815
967	485	483	830	411	419	741	362	378	1 819	972	848
1 049	526	523	830	411	418	756	368	388	1 880	995	885
1 174	589	585	804	399	406	776	377	399	1 936	1 013	923
1 306	654	651	804	398	406	792	384	408	1 992	1 031	961
1 407	704	703	838	416	422	802	389	413	2 049	1 049	1 000
1 485	742	743	903	448	455	809	393	415	2 108	1 068	1 040
1 565	781	784	995	493	502	793	386	407	2 171	1 088	1 083
1 618	806	812	1 137	562	575	762	371	391	2 237	1 110	1 127
1 646	818	828	1 268	627	642	769	375	394	2 297	1 128	1 169
1 679	833	846	1 369	675	694	804	392	412	2 357	1 148	1 209
1 727	856	870	1 447	713	735	870	424	446	2 416	1 167	1 249
1 754	868	885	1 530	752	778	961	469	493	2 462	1 180	1 282
1 778	880	898	1 585	778	807	1 102	537	566	2 490	1 184	1 306
1 810	895	914	1 613	791	822	1 231	599	632	2 549	1 204	1 346
1 844	912	932	1 643	804	838	1 328	646	683	2 633	1 235	1 398
1 851	915	936	1 684	824	860	1 401	680	721	2 737	1 277	1 461
1 856	917	939	1 709	836	873	1 479	716	762	2 856	1 325	1 531
1 852	914	939	1 729	845	883	1 530	740	790	3 004	1 387	1 617
1 853	915	938	1 724	843	881	1 512	732	780	2 932	1 357	1 575
1 852	915	938	1 725	843	882	1 517	736	781	2 948	1 365	1 583
1 853	914	939	1 728	846	881	1 517	733	784	2 962	1 371	1 591
1 852	913	939	1 728	847	881	1 520	734	785	2 974	1 375	1 599
1 851	913	939	1 726	843	883	1 523	736	787	2 984	1 378	1 606
1 854	915	939	1 725	841	884	1 527	739	788	2 995	1 383	1 612
1 854	915	939	1 730	846	884	1 531	741	789	3 006	1 387	1 618
1 852	913	939	1 732	848	883	1 534	741	793	3 018	1 392	1 625
1 849	911	938	1 725	842	883	1 544	747	797	3 032	1 399	1 633
1 850	911	939	1 730	846	884	1 546	749	797	3 049	1 407	1 642
1 853	914	939	1 734	848	886	1 545	748	797	3 066	1 414	1 652
1 854	915	939	1 738	849	889	1 545	746	799	3 082	1 421	1 662
1 834	903	931	1 759	859	900	1 558	753	805	3 171	1 459	1 712
1 851	912	939	1 742	850	891	1 545	747	798	3 100	1 429	1 671
1 846	910	936	1 742	850	892	1 549	750	798	3 117	1 435	1 681
1 844	910	934	1 745	852	893	1 552	751	801	3 132	1 443	1 689
1 837	904	933	1 749	854	895	1 557	755	802	3 144	1 447	1 697
1 833	903	931	1 754	856	898	1 554	752	802	3 156	1 452	1 704
1 833	903	930	1 758	857	901	1 554	751	803	3 165	1 456	1 709
1 830	900	930	1 763	861	901	1 560	755	804	3 173	1 459	1 714
1 832	903	929	1 768	864	904	1 556	751	805	3 185	1 466	1 720
1 830	902	928	1 768	863	905	1 564	756	808	3 197	1 470	1 727
1 827	900	928	1 771	867	905	1 570	760	810	3 212	1 476	1 736
1 827	899	928	1 773	866	907	1 566	755	811	3 229	1 483	1 745
1 823	897	926	1 773	864	909	1 569	757	812	3 244	1 490	1 754

表4 歷年15歲以上民間人口之年齡(續2)

單位：%

年 月 別 Year & month	總計 Total	男 Male	女 Female	15 ~ 24 歲					
				合計 Total	男 Male	女 Female	15~19歲 Years		
							小計 Total	男 Male	女 Female
67年平均 Ave., 1978	100.00	50.55	49.45	31.94	14.66	17.28	18.17	9.18	8.98
68年平均 Ave., 1979	100.00	50.38	49.62	31.14	14.11	17.03	17.74	8.89	8.84
69年平均 Ave., 1980	100.00	50.22	49.78	30.32	13.58	16.74	17.19	8.60	8.60
70年平均 Ave., 1981	100.00	50.13	49.87	29.61	13.26	16.35	16.68	8.36	8.32
71年平均 Ave., 1982	100.00	50.13	49.87	28.97	12.98	15.99	16.14	8.11	8.04
72年平均 Ave., 1983	100.00	50.05	49.95	28.26	12.62	15.64	15.49	7.75	7.74
73年平均 Ave., 1984	100.00	50.04	49.96	27.53	12.31	15.22	14.97	7.50	7.47
74年平均 Ave., 1985	100.00	50.08	49.92	26.80	12.02	14.78	14.51	7.29	7.23
75年平均 Ave., 1986	100.00	50.12	49.88	26.11	11.76	14.35	14.05	7.07	6.98
76年平均 Ave., 1987	100.00	50.12	49.88	25.41	11.49	13.92	13.62	6.84	6.77
77年平均 Ave., 1988	100.00	50.06	49.94	24.54	11.03	13.50	13.23	6.64	6.59
78年平均 Ave., 1989	100.00	50.08	49.92	23.81	10.75	13.06	12.76	6.39	6.36
79年平均 Ave., 1990	100.00	50.05	49.95	23.19	10.48	12.71	12.32	6.16	6.16
80年平均 Ave., 1991	100.00	50.06	49.94	22.81	10.36	12.45	12.22	6.11	6.10
81年平均 Ave., 1992	100.00	50.10	49.90	22.42	10.26	12.16	12.03	6.01	6.02
82年平均 Ave., 1993	100.00	50.14	49.86	22.41	10.39	12.02	12.17	6.12	6.05
83年平均 Ave., 1994	100.00	50.15	49.85	22.20	10.37	11.83	12.25	6.17	6.08
84年平均 Ave., 1995	100.00	50.08	49.92	21.98	10.29	11.69	12.38	6.23	6.14
85年平均 Ave., 1996	100.00	49.96	50.04	21.70	10.14	11.57	12.26	6.16	6.10
86年平均 Ave., 1997	100.00	49.85	50.15	21.49	9.99	11.49	12.02	6.02	6.00
87年平均 Ave., 1998	100.00	49.78	50.22	21.29	9.89	11.40	11.77	5.90	5.87
88年平均 Ave., 1999	100.00	49.80	50.20	21.10	9.88	11.22	11.29	5.68	5.61
89年平均 Ave., 2000	100.00	49.83	50.17	20.84	9.86	10.98	10.89	5.51	5.37
90年平均 Ave., 2001	100.00	49.78	50.22	20.46	9.77	10.70	10.44	5.34	5.10
91年平均 Ave., 2002	100.00	49.70	50.30	19.79	9.44	10.35	9.82	5.02	4.80
92年平均 Ave., 2003	100.00	49.64	50.36	19.20	9.17	10.03	9.31	4.76	4.55
93年平均 Ave., 2004	100.00	49.58	50.42	18.63	8.94	9.69	8.97	4.58	4.39
94年平均 Ave., 2005	100.00	49.53	50.47	18.03	8.69	9.34	8.72	4.47	4.25
95年平均 Ave., 2006	100.00	49.50	50.50	17.58	8.58	9.00	8.67	4.48	4.20
96年平均 Ave., 2007	100.00	49.45	50.55	17.03	8.36	8.67	8.61	4.44	4.17
97年平均 Ave., 2008	100.00	49.41	50.59	16.57	8.18	8.39	8.49	4.36	4.13
98年平均 Ave., 2009	100.00	49.36	50.64	16.22	8.05	8.17	8.36	4.29	4.07
99年平均 Ave., 2010	100.00	49.23	50.77	15.90	7.90	8.00	8.27	4.24	4.03
100年平均 Ave., 2011	100.00	49.11	50.89	15.85	7.93	7.93	8.28	4.28	4.00
101年平均 Ave., 2012	100.00	49.03	50.97	15.80	7.91	7.89	8.25	4.28	3.98
102年平均 Ave., 2013	100.00	48.97	51.03	15.55	7.78	7.77	8.07	4.18	3.89
103年平均 Ave., 2014	100.00	48.95	51.05	15.31	7.71	7.59	7.76	4.02	3.74
104年平均 Ave., 2015	100.00	48.94	51.06	15.07	7.62	7.45	7.54	3.91	3.63
105年平均 Ave., 2016	100.00	48.87	51.13	14.79	7.47	7.31	7.29	3.78	3.51
1 月 Jan.	100.00	48.91	51.09	14.94	7.56	7.38	7.45	3.87	3.58
2 月 Feb.	100.00	48.91	51.09	14.93	7.55	7.37	7.42	3.85	3.57
3 月 Mar.	100.00	48.89	51.11	14.90	7.54	7.36	7.40	3.84	3.56
4 月 Apr.	100.00	48.89	51.11	14.88	7.53	7.35	7.38	3.83	3.55
5 月 May	100.00	48.88	51.12	14.85	7.51	7.34	7.35	3.81	3.54
6 月 June	100.00	48.87	51.13	14.83	7.49	7.33	7.32	3.80	3.52
7 月 July	100.00	48.86	51.14	14.79	7.48	7.32	7.30	3.78	3.51
8 月 Aug.	100.00	48.85	51.15	14.75	7.45	7.30	7.26	3.77	3.50
9 月 Sept.	100.00	48.85	51.15	14.71	7.43	7.28	7.22	3.74	3.48
10 月 Oct.	100.00	48.84	51.16	14.67	7.40	7.26	7.18	3.72	3.46
11 月 Nov.	100.00	48.84	51.16	14.63	7.38	7.25	7.14	3.70	3.44
12 月 Dec.	100.00	48.83	51.17	14.58	7.36	7.23	7.10	3.68	3.42
106年平均 Ave., 2017	100.00	48.80	51.20	14.40	7.28	7.12	6.90	3.58	3.32
1 月 Jan.	100.00	48.82	51.18	14.54	7.34	7.21	7.07	3.66	3.41
2 月 Feb.	100.00	48.81	51.19	14.51	7.32	7.19	7.03	3.64	3.39
3 月 Mar.	100.00	48.80	51.20	14.48	7.30	7.18	7.00	3.63	3.38
4 月 Apr.	100.00	48.80	51.20	14.46	7.30	7.16	6.98	3.61	3.36
5 月 May	100.00	48.80	51.20	14.44	7.29	7.15	6.95	3.60	3.35
6 月 June	100.00	48.80	51.20	14.43	7.29	7.14	6.92	3.59	3.33
7 月 July	100.00	48.80	51.20	14.41	7.28	7.12	6.89	3.57	3.32
8 月 Aug.	100.00	48.80	51.20	14.38	7.27	7.10	6.86	3.56	3.30
9 月 Sept.	100.00	48.79	51.21	14.35	7.26	7.08	6.83	3.54	3.28
10 月 Oct.	100.00	48.79	51.21	14.32	7.25	7.06	6.79	3.52	3.26
11 月 Nov.	100.00	48.78	51.22	14.28	7.24	7.04	6.75	3.50	3.24
12 月 Dec.	100.00	48.78	51.22	14.26	7.24	7.03	6.72	3.49	3.23

TABLE 4. CIVILIAN POPULATION AGED 15 YEARS AND OVER BY AGE, 1978 TO DATE (Cont. 2)

Unit : %

Years			25 ~ 44 歲								
20 ~ 24 歲			合計	男	女	25 ~ 29 歲			30 ~ 34 歲		
小計	男	女				小計	男	女	小計	男	女
Total	Male	Female	Total	Male	Female	Total	Male	Female	Total	Male	Female
13.77	5.48	8.29	38.79	19.67	19.13	13.91	7.00	6.92	8.62	4.39	4.23
13.41	5.22	8.19	39.35	19.95	19.40	14.33	7.21	7.12	8.98	4.57	4.40
13.13	4.99	8.14	39.94	20.23	19.71	14.64	7.35	7.29	9.40	4.67	4.73
12.93	4.90	8.03	40.51	20.49	20.01	14.68	7.36	7.32	10.33	5.12	5.21
12.82	4.87	7.95	41.13	20.80	20.33	14.55	7.29	7.27	11.59	5.88	5.71
12.77	4.87	7.90	41.77	21.10	20.68	14.56	7.29	7.26	12.22	6.19	6.03
12.56	4.81	7.75	42.29	21.35	20.95	14.49	7.26	7.24	12.62	6.38	6.24
12.29	4.73	7.56	42.76	21.60	21.16	14.35	7.18	7.17	12.90	6.53	6.37
12.06	4.69	7.36	43.19	21.83	21.36	14.16	7.09	7.07	13.00	6.58	6.42
11.79	4.64	7.15	43.71	22.07	21.63	14.04	7.02	7.02	12.95	6.55	6.40
11.31	4.40	6.91	44.30	22.38	21.92	13.98	7.01	6.98	12.91	6.53	6.38
11.05	4.35	6.70	44.89	22.67	22.22	13.80	6.92	6.89	12.94	6.55	6.39
10.87	4.32	6.55	45.55	23.00	22.55	13.62	6.83	6.79	12.97	6.56	6.41
10.59	4.25	6.35	46.09	23.30	22.80	13.28	6.66	6.62	12.81	6.49	6.32
10.38	4.24	6.14	46.43	23.48	22.94	12.90	6.47	6.43	12.75	6.46	6.29
10.24	4.27	5.97	46.20	23.31	22.89	12.39	6.20	6.19	12.63	6.39	6.24
9.95	4.20	5.75	46.10	23.24	22.85	12.01	6.00	6.01	12.47	6.31	6.16
9.60	4.06	5.54	45.92	23.11	22.81	11.68	5.82	5.86	12.27	6.20	6.07
9.44	3.97	5.47	45.55	22.90	22.65	11.37	5.66	5.71	12.07	6.09	5.98
9.47	3.97	5.50	44.97	22.61	22.37	11.07	5.52	5.55	11.79	5.94	5.84
9.52	3.99	5.53	44.40	22.33	22.08	10.81	5.39	5.42	11.45	5.77	5.67
9.81	4.20	5.61	43.77	22.01	21.75	10.52	5.25	5.27	11.20	5.66	5.54
9.96	4.35	5.61	43.19	21.70	21.49	10.32	5.15	5.18	10.90	5.49	5.41
10.02	4.43	5.60	42.63	21.34	21.29	10.15	5.02	5.13	10.68	5.37	5.32
9.97	4.42	5.55	42.40	21.22	21.18	10.27	5.08	5.18	10.50	5.26	5.24
9.89	4.41	5.48	42.06	21.04	21.03	10.35	5.12	5.22	10.26	5.13	5.13
9.66	4.36	5.30	41.63	20.78	20.85	10.48	5.17	5.30	9.99	4.98	5.01
9.31	4.22	5.09	41.28	20.58	20.70	10.65	5.27	5.38	9.76	4.85	4.91
8.91	4.10	4.81	40.85	20.30	20.55	10.66	5.26	5.40	9.68	4.79	4.89
8.42	3.92	4.50	40.50	20.10	20.40	10.53	5.19	5.34	9.85	4.88	4.97
8.08	3.82	4.26	40.05	19.85	20.19	10.42	5.13	5.29	9.94	4.92	5.02
7.87	3.76	4.11	39.55	19.58	19.96	10.13	4.99	5.14	10.14	5.01	5.13
7.64	3.66	3.97	39.01	19.25	19.76	9.75	4.79	4.95	10.32	5.08	5.24
7.58	3.65	3.93	38.23	18.77	19.46	9.12	4.45	4.68	10.35	5.08	5.27
7.55	3.64	3.91	37.52	18.39	19.13	8.52	4.16	4.36	10.23	5.01	5.22
7.48	3.60	3.88	37.00	18.16	18.85	8.14	4.00	4.13	10.15	4.97	5.18
7.55	3.69	3.86	36.48	17.89	18.59	7.87	3.89	3.98	9.86	4.83	5.03
7.53	3.71	3.83	35.96	17.67	18.29	7.66	3.81	3.84	9.50	4.66	4.85
7.49	3.69	3.80	35.49	17.45	18.04	7.60	3.80	3.80	9.00	4.42	4.58
7.50	3.69	3.80	35.67	17.53	18.14	7.59	3.79	3.80	9.25	4.53	4.72
7.50	3.70	3.80	35.61	17.49	18.11	7.58	3.79	3.80	9.21	4.52	4.70
7.50	3.70	3.80	35.57	17.48	18.09	7.59	3.79	3.80	9.17	4.50	4.67
7.50	3.70	3.80	35.56	17.48	18.07	7.59	3.79	3.80	9.12	4.48	4.65
7.50	3.70	3.81	35.55	17.49	18.06	7.59	3.79	3.80	9.10	4.47	4.63
7.50	3.70	3.81	35.51	17.46	18.05	7.60	3.80	3.80	9.05	4.45	4.60
7.50	3.69	3.80	35.48	17.44	18.04	7.60	3.80	3.80	9.00	4.42	4.58
7.49	3.69	3.80	35.46	17.44	18.02	7.60	3.80	3.80	8.94	4.39	4.55
7.48	3.68	3.80	35.44	17.44	18.00	7.61	3.81	3.80	8.88	4.36	4.52
7.48	3.68	3.80	35.39	17.41	17.98	7.62	3.82	3.80	8.84	4.34	4.49
7.48	3.68	3.80	35.35	17.39	17.96	7.63	3.83	3.80	8.77	4.31	4.46
7.48	3.68	3.80	35.33	17.39	17.94	7.64	3.84	3.81	8.71	4.27	4.43
7.51	3.71	3.80	35.11	17.29	17.83	7.62	3.82	3.80	8.45	4.16	4.29
7.48	3.68	3.80	35.30	17.37	17.92	7.66	3.84	3.81	8.66	4.25	4.41
7.48	3.68	3.80	35.26	17.35	17.91	7.65	3.84	3.82	8.61	4.23	4.38
7.48	3.67	3.80	35.21	17.32	17.89	7.65	3.83	3.81	8.57	4.22	4.36
7.49	3.69	3.80	35.18	17.32	17.86	7.65	3.85	3.80	8.54	4.20	4.34
7.49	3.69	3.80	35.16	17.32	17.85	7.64	3.83	3.80	8.53	4.20	4.33
7.51	3.70	3.80	35.13	17.30	17.83	7.62	3.82	3.80	8.50	4.19	4.31
7.51	3.71	3.80	35.11	17.28	17.83	7.61	3.81	3.79	8.45	4.16	4.29
7.51	3.72	3.80	35.08	17.27	17.81	7.59	3.80	3.79	8.41	4.14	4.27
7.52	3.72	3.80	35.03	17.24	17.79	7.59	3.80	3.79	8.36	4.12	4.24
7.53	3.73	3.80	34.98	17.20	17.78	7.60	3.80	3.80	8.31	4.10	4.21
7.53	3.74	3.80	34.98	17.23	17.75	7.60	3.80	3.80	8.25	4.07	4.18
7.55	3.75	3.80	34.95	17.22	17.73	7.62	3.82	3.80	8.22	4.06	4.15

表4 歷年15歲以上民間人口之年齡(續完)

單位：%

年 月 別 Year & month	2 5 ~ 4 4 歲 Years						4 5 ~ 6 4 歲					
	3 5 ~ 3 9 歲 Years			4 0 ~ 4 4 歲 Years			合計 Total	男 Male	女 Female	4 5 ~ 4 9 歲 Years		
	小計 Total	男 Male	女 Female	小計 Total	男 Male	女 Female				小計 Total	男 Male	女 Female
6 7年平均 Ave., 1978	8.58	4.36	4.22	7.68	3.92	3.76	23.11	13.21	9.90	7.33	4.03	3.29
6 8年平均 Ave., 1979	8.41	4.29	4.12	7.64	3.88	3.76	23.16	13.19	9.97	7.13	3.85	3.28
6 9年平均 Ave., 1980	8.29	4.35	3.94	7.61	3.86	3.76	23.22	13.17	10.05	6.96	3.69	3.27
7 0年平均 Ave., 1981	7.89	4.16	3.74	7.61	3.85	3.75	23.18	13.03	10.15	6.78	3.52	3.27
7 1年平均 Ave., 1982	7.41	3.78	3.63	7.57	3.84	3.73	23.19	12.98	10.21	6.70	3.45	3.26
7 2年平均 Ave., 1983	7.54	3.84	3.70	7.46	3.78	3.68	23.16	12.89	10.28	6.65	3.38	3.27
7 3年平均 Ave., 1984	7.86	4.00	3.86	7.32	3.71	3.61	23.11	12.76	10.35	6.60	3.34	3.27
7 4年平均 Ave., 1985	8.49	4.33	4.17	7.01	3.57	3.44	23.10	12.67	10.43	6.61	3.33	3.28
7 5年平均 Ave., 1986	9.37	4.77	4.60	6.66	3.39	3.27	23.08	12.56	10.51	6.63	3.34	3.29
7 6年平均 Ave., 1987	10.17	5.17	5.00	6.55	3.33	3.21	23.01	12.44	10.57	6.62	3.34	3.28
7 7年平均 Ave., 1988	10.73	5.45	5.28	6.68	3.39	3.29	23.01	12.35	10.66	6.60	3.33	3.26
7 8年平均 Ave., 1989	11.14	5.65	5.50	7.01	3.56	3.45	22.90	12.21	10.69	6.52	3.30	3.22
7 9年平均 Ave., 1990	11.50	5.83	5.67	7.46	3.79	3.67	22.64	11.97	10.67	6.36	3.23	3.13
8 0年平均 Ave., 1991	11.63	5.89	5.74	8.36	4.25	4.11	22.13	11.58	10.55	6.00	3.04	2.96
8 1年平均 Ave., 1992	11.63	5.90	5.73	9.15	4.65	4.50	21.91	11.37	10.54	5.92	3.00	2.92
8 2年平均 Ave., 1993	11.56	5.85	5.72	9.62	4.88	4.74	21.80	11.23	10.57	5.99	3.04	2.95
8 3年平均 Ave., 1994	11.60	5.86	5.74	10.01	5.07	4.94	21.83	11.16	10.68	6.24	3.17	3.08
8 4年平均 Ave., 1995	11.62	5.86	5.77	10.34	5.23	5.12	21.94	11.11	10.83	6.75	3.42	3.33
8 5年平均 Ave., 1996	11.57	5.82	5.75	10.54	5.32	5.22	22.33	11.23	11.10	7.50	3.80	3.71
8 6年平均 Ave., 1997	11.58	5.83	5.75	10.54	5.31	5.22	22.93	11.48	11.45	8.24	4.16	4.08
8 7年平均 Ave., 1998	11.57	5.84	5.73	10.57	5.32	5.25	23.53	11.74	11.79	8.70	4.39	4.31
8 8年平均 Ave., 1999	11.41	5.76	5.65	10.64	5.35	5.29	24.23	12.08	12.14	9.02	4.54	4.47
8 9年平均 Ave., 2000	11.32	5.71	5.61	10.65	5.35	5.30	24.88	12.40	12.48	9.35	4.71	4.64
9 0年平均 Ave., 2001	11.16	5.61	5.55	10.64	5.35	5.29	25.64	12.77	12.87	9.60	4.83	4.77
9 1年平均 Ave., 2002	10.93	5.50	5.44	10.70	5.38	5.32	26.35	13.11	13.24	9.67	4.85	4.81
9 2年平均 Ave., 2003	10.67	5.36	5.31	10.79	5.43	5.36	27.08	13.47	13.61	9.73	4.88	4.85
9 3年平均 Ave., 2004	10.45	5.24	5.21	10.71	5.39	5.32	27.87	13.85	14.02	9.87	4.94	4.93
9 4年平均 Ave., 2005	10.26	5.13	5.13	10.61	5.33	5.28	28.59	14.20	14.39	9.90	4.95	4.96
9 5年平均 Ave., 2006	10.06	5.01	5.05	10.45	5.24	5.22	29.26	14.51	14.74	9.89	4.94	4.95
9 6年平均 Ave., 2007	9.88	4.91	4.97	10.24	5.12	5.12	29.98	14.86	15.12	9.96	4.97	4.99
9 7年平均 Ave., 2008	9.68	4.80	4.88	10.00	5.00	5.00	30.73	15.21	15.52	10.04	5.01	5.03
9 8年平均 Ave., 2009	9.46	4.68	4.79	9.82	4.90	4.91	31.42	15.55	15.88	9.97	4.97	5.00
9 9年平均 Ave., 2010	9.27	4.56	4.72	9.67	4.81	4.85	32.18	15.89	16.28	9.91	4.93	4.97
1 0 0年平均 Ave., 2011	9.23	4.52	4.71	9.52	4.72	4.80	32.99	16.27	16.72	9.80	4.87	4.93
1 0 1年平均 Ave., 2012	9.40	4.60	4.80	9.37	4.63	4.74	33.56	16.53	17.03	9.62	4.78	4.84
1 0 2年平均 Ave., 2013	9.51	4.65	4.86	9.21	4.53	4.68	34.00	16.73	17.27	9.42	4.67	4.75
1 0 3年平均 Ave., 2014	9.72	4.75	4.97	9.03	4.43	4.60	34.33	16.87	17.46	9.27	4.59	4.68
1 0 4年平均 Ave., 2015	9.92	4.85	5.07	8.88	4.35	4.53	34.58	16.97	17.61	9.16	4.53	4.63
1 0 5年平均 Ave., 2016	9.99	4.88	5.11	8.89	4.35	4.54	34.67	16.99	17.68	9.07	4.47	4.60
1 月 Jan.	10.01	4.90	5.11	8.81	4.31	4.50	34.67	17.01	17.66	9.13	4.52	4.62
2 月 Feb.	10.00	4.88	5.12	8.81	4.31	4.50	34.67	17.01	17.66	9.11	4.50	4.61
3 月 Mar.	9.99	4.88	5.12	8.82	4.31	4.50	34.66	16.99	17.67	9.09	4.49	4.61
4 月 Apr.	10.01	4.89	5.12	8.84	4.33	4.51	34.65	16.98	17.67	9.08	4.48	4.60
5 月 May	10.01	4.90	5.11	8.85	4.33	4.52	34.64	16.96	17.67	9.07	4.47	4.60
6 月 June	10.01	4.89	5.12	8.85	4.32	4.52	34.66	16.98	17.68	9.07	4.48	4.60
7 月 July	10.01	4.89	5.12	8.87	4.34	4.54	34.67	17.00	17.68	9.05	4.46	4.59
8 月 Aug.	10.00	4.89	5.12	8.91	4.36	4.55	34.68	17.00	17.69	9.06	4.47	4.59
9 月 Sept.	10.00	4.89	5.11	8.94	4.37	4.57	34.68	16.98	17.70	9.06	4.47	4.59
1 0 月 Oct.	9.98	4.87	5.10	8.96	4.38	4.58	34.68	16.99	17.70	9.04	4.45	4.59
1 1 月 Nov.	9.95	4.85	5.09	9.01	4.40	4.60	34.69	17.00	17.70	9.03	4.44	4.59
1 2 月 Dec.	9.93	4.85	5.08	9.05	4.43	4.62	34.68	16.98	17.70	9.00	4.43	4.57
1 0 6年平均 Ave., 2017	9.94	4.85	5.08	9.11	4.45	4.65	34.66	16.95	17.71	8.97	4.41	4.56
1 月 Jan.	9.91	4.84	5.07	9.07	4.44	4.63	34.67	16.97	17.70	8.99	4.43	4.57
2 月 Feb.	9.91	4.84	5.07	9.08	4.44	4.64	34.66	16.97	17.69	9.00	4.43	4.57
3 月 Mar.	9.92	4.84	5.08	9.07	4.44	4.64	34.67	16.97	17.69	8.99	4.42	4.57
4 月 Apr.	9.91	4.83	5.08	9.08	4.44	4.64	34.66	16.96	17.70	8.98	4.41	4.57
5 月 May	9.92	4.85	5.08	9.08	4.44	4.64	34.64	16.94	17.70	8.98	4.41	4.57
6 月 June	9.93	4.85	5.08	9.08	4.43	4.65	34.65	16.94	17.70	8.98	4.41	4.56
7 月 July	9.93	4.84	5.09	9.12	4.46	4.66	34.66	16.96	17.71	8.97	4.41	4.56
8 月 Aug.	9.95	4.85	5.09	9.12	4.47	4.66	34.67	16.95	17.72	8.96	4.40	4.57
9 月 Sept.	9.95	4.86	5.09	9.12	4.46	4.67	34.69	16.97	17.73	8.97	4.40	4.57
1 0 月 Oct.	9.97	4.87	5.10	9.12	4.44	4.67	34.70	16.98	17.72	8.95	4.39	4.56
1 1 月 Nov.	9.97	4.88	5.09	9.15	4.48	4.67	34.66	16.93	17.73	8.94	4.38	4.56
1 2 月 Dec.	9.95	4.85	5.09	9.17	4.49	4.68	34.64	16.90	17.73	8.93	4.37	4.56

TABLE 4. CIVILIAN POPULATION AGED 15 YEARS AND OVER BY AGE, 1978 TO DATE (Cont. End)

Unit : %

Years									65歲及以上 Years & over		
50~54歲 Years			55~59歲 Years			60~64歲 Years			合計	男	女
小計	男	女	小計	男	女	小計	男	女	Total	Male	Female
Total	Male	Female	Total	Male	Female	Total	Male	Female			
6.71	3.97	2.74	5.23	3.05	2.18	3.85	2.17	1.68	6.16	3.01	3.15
6.81	4.02	2.79	5.36	3.14	2.23	3.86	2.19	1.67	6.35	3.12	3.22
6.84	4.02	2.82	5.50	3.24	2.27	3.91	2.23	1.68	6.52	3.24	3.28
6.75	3.90	2.85	5.59	3.30	2.30	4.05	2.32	1.74	6.71	3.36	3.35
6.65	3.79	2.86	5.65	3.34	2.30	4.19	2.41	1.79	6.72	3.38	3.34
6.46	3.61	2.85	5.75	3.42	2.34	4.30	2.48	1.82	6.80	3.44	3.35
6.26	3.42	2.84	5.84	3.46	2.38	4.40	2.54	1.86	7.06	3.62	3.45
6.07	3.23	2.84	5.89	3.47	2.42	4.54	2.64	1.90	7.34	3.79	3.55
5.93	3.09	2.84	5.85	3.40	2.45	4.66	2.73	1.93	7.62	3.96	3.66
5.86	3.01	2.85	5.77	3.30	2.47	4.75	2.79	1.96	7.88	4.12	3.75
5.86	2.97	2.89	5.67	3.17	2.49	4.89	2.88	2.01	8.15	4.29	3.86
5.85	2.95	2.91	5.53	3.03	2.50	5.00	2.94	2.06	8.40	4.45	3.95
5.85	2.93	2.92	5.37	2.86	2.51	5.06	2.96	2.10	8.61	4.59	4.02
5.89	2.95	2.94	5.21	2.69	2.52	5.03	2.90	2.13	8.96	4.82	4.14
5.91	2.96	2.95	5.13	2.60	2.53	4.96	2.81	2.15	9.25	4.99	4.26
5.85	2.94	2.92	5.10	2.56	2.54	4.86	2.69	2.16	9.59	5.21	4.38
5.78	2.90	2.88	5.09	2.54	2.55	4.72	2.55	2.17	9.87	5.39	4.48
5.52	2.77	2.75	5.09	2.52	2.57	4.58	2.40	2.17	10.16	5.56	4.60
5.23	2.62	2.61	5.13	2.54	2.60	4.46	2.27	2.18	10.42	5.70	4.72
5.15	2.58	2.57	5.14	2.54	2.60	4.40	2.19	2.20	10.61	5.77	4.83
5.33	2.67	2.66	5.10	2.52	2.58	4.40	2.16	2.24	10.77	5.82	4.96
5.80	2.90	2.89	4.97	2.46	2.51	4.44	2.17	2.27	10.90	5.82	5.08
6.19	3.10	3.08	4.89	2.43	2.47	4.46	2.17	2.29	11.08	5.86	5.22
6.83	3.43	3.40	4.68	2.32	2.36	4.52	2.19	2.32	11.27	5.90	5.37
7.51	3.76	3.75	4.62	2.29	2.33	4.55	2.21	2.35	11.46	5.93	5.53
8.01	4.01	4.00	4.77	2.37	2.40	4.56	2.21	2.35	11.66	5.97	5.69
8.36	4.18	4.18	5.08	2.52	2.56	4.55	2.22	2.34	11.87	6.01	5.86
8.72	4.35	4.37	5.54	2.75	2.80	4.42	2.15	2.27	12.10	6.06	6.04
8.91	4.44	4.47	6.26	3.10	3.16	4.19	2.04	2.15	12.31	6.11	6.20
8.95	4.45	4.50	6.90	3.41	3.49	4.18	2.04	2.14	12.49	6.13	6.36
9.02	4.47	4.54	7.35	3.62	3.73	4.32	2.10	2.21	12.66	6.16	6.49
9.16	4.54	4.62	7.68	3.78	3.90	4.61	2.25	2.36	12.81	6.19	6.62
9.20	4.56	4.64	8.02	3.94	4.08	5.04	2.46	2.58	12.92	6.19	6.73
9.23	4.57	4.66	8.23	4.04	4.19	5.72	2.79	2.94	12.93	6.15	6.78
9.31	4.61	4.70	8.30	4.07	4.23	6.33	3.08	3.25	13.12	6.19	6.92
9.41	4.66	4.76	8.39	4.11	4.28	6.78	3.30	3.48	13.44	6.31	7.14
9.39	4.64	4.75	8.55	4.18	4.37	7.11	3.45	3.66	13.89	6.48	7.41
9.35	4.62	4.73	8.61	4.21	4.40	7.45	3.61	3.84	14.39	6.68	7.71
9.28	4.58	4.70	8.66	4.23	4.43	7.66	3.71	3.96	15.05	6.95	8.10
9.30	4.59	4.71	8.65	4.23	4.42	7.59	3.67	3.91	14.71	6.81	7.90
9.29	4.59	4.70	8.66	4.23	4.43	7.61	3.69	3.92	14.79	6.85	7.94
9.30	4.58	4.71	8.67	4.25	4.42	7.61	3.68	3.93	14.86	6.88	7.98
9.29	4.58	4.71	8.67	4.25	4.42	7.62	3.68	3.94	14.91	6.89	8.02
9.28	4.58	4.71	8.65	4.22	4.43	7.63	3.69	3.94	14.96	6.91	8.05
9.29	4.59	4.70	8.64	4.21	4.43	7.65	3.70	3.95	15.01	6.93	8.08
9.29	4.58	4.70	8.67	4.24	4.43	7.67	3.71	3.95	15.05	6.95	8.11
9.27	4.57	4.70	8.67	4.25	4.42	7.68	3.71	3.97	15.11	6.97	8.14
9.26	4.56	4.70	8.63	4.21	4.42	7.73	3.74	3.99	15.18	7.00	8.17
9.25	4.56	4.70	8.65	4.23	4.42	7.74	3.75	3.99	15.25	7.04	8.22
9.27	4.57	4.70	8.67	4.24	4.43	7.72	3.74	3.98	15.33	7.07	8.26
9.27	4.58	4.69	8.69	4.24	4.44	7.72	3.73	3.99	15.41	7.10	8.31
9.15	4.51	4.64	8.77	4.28	4.49	7.77	3.76	4.01	15.82	7.28	8.54
9.25	4.56	4.69	8.70	4.25	4.45	7.72	3.73	3.99	15.49	7.14	8.35
9.22	4.55	4.67	8.70	4.25	4.46	7.74	3.75	3.99	15.57	7.17	8.40
9.21	4.54	4.66	8.71	4.26	4.46	7.75	3.75	4.00	15.64	7.21	8.44
9.17	4.52	4.66	8.73	4.27	4.47	7.77	3.77	4.00	15.69	7.22	8.47
9.15	4.50	4.64	8.76	4.27	4.48	7.76	3.75	4.00	15.75	7.25	8.50
9.15	4.51	4.64	8.77	4.28	4.49	7.75	3.75	4.01	15.79	7.26	8.53
9.13	4.49	4.64	8.79	4.30	4.49	7.78	3.77	4.01	15.82	7.28	8.55
9.13	4.50	4.63	8.81	4.31	4.51	7.76	3.74	4.01	15.88	7.31	8.57
9.12	4.49	4.63	8.81	4.30	4.51	7.79	3.77	4.02	15.93	7.32	8.61
9.10	4.48	4.62	8.82	4.32	4.51	7.82	3.79	4.03	16.00	7.35	8.65
9.10	4.48	4.62	8.83	4.31	4.52	7.80	3.76	4.04	16.08	7.39	8.69
9.07	4.46	4.61	8.83	4.30	4.52	7.81	3.77	4.04	16.15	7.42	8.73

表5 歷年15歲以上民間人口之教育程度

單位：千人

年 月 別 Year & month	總計 Total	男 Male	女 Female	國 中 及 以 下					
				合計 Total	男 Male	女 Female	國小及以下 Primary school & below		
							小計 Total	男 Male	女 Female
67年平均 Ave., 1978	10 784	5 452	5 333	7 931	3 773	4 158	6 291	2 815	3 476
68年平均 Ave., 1979	11 092	5 588	5 504	8 002	3 792	4 210	6 248	2 785	3 463
69年平均 Ave., 1980	11 378	5 714	5 664	7 906	3 728	4 178	6 081	2 692	3 389
70年平均 Ave., 1981	11 698	5 864	5 833	8 030	3 786	4 244	6 093	2 691	3 401
71年平均 Ave., 1982	12 013	6 022	5 990	8 078	3 812	4 266	6 082	2 689	3 394
72年平均 Ave., 1983	12 263	6 137	6 126	8 072	3 805	4 267	6 020	2 654	3 366
73年平均 Ave., 1984	12 544	6 277	6 267	8 091	3 813	4 278	5 955	2 613	3 342
74年平均 Ave., 1985	12 860	6 440	6 420	8 153	3 850	4 304	5 924	2 602	3 322
75年平均 Ave., 1986	13 161	6 596	6 565	8 150	3 861	4 289	5 856	2 576	3 280
76年平均 Ave., 1987	13 432	6 732	6 700	8 099	3 841	4 258	5 770	2 528	3 242
77年平均 Ave., 1988	13 696	6 856	6 840	8 045	3 804	4 241	5 669	2 467	3 202
78年平均 Ave., 1989	13 955	6 989	6 966	8 018	3 793	4 225	5 576	2 424	3 152
79年平均 Ave., 1990	14 219	7 116	7 102	7 939	3 742	4 197	5 444	2 345	3 099
80年平均 Ave., 1991	14 496	7 256	7 240	8 012	3 787	4 225	5 425	2 326	3 099
81年平均 Ave., 1992	14 771	7 401	7 370	7 936	3 758	4 178	5 272	2 255	3 017
82年平均 Ave., 1993	15 087	7 564	7 522	7 806	3 686	4 120	5 134	2 180	2 954
83年平均 Ave., 1994	15 401	7 724	7 677	7 856	3 721	4 135	5 122	2 175	2 947
84年平均 Ave., 1995	15 687	7 856	7 832	7 826	3 715	4 111	5 047	2 140	2 907
85年平均 Ave., 1996	15 932	7 960	7 972	7 658	3 619	4 038	4 896	2 065	2 831
86年平均 Ave., 1997	16 170	8 062	8 109	7 647	3 613	4 034	4 820	2 040	2 780
87年平均 Ave., 1998	16 448	8 188	8 260	7 542	3 573	3 968	4 721	1 996	2 726
88年平均 Ave., 1999	16 687	8 311	8 376	7 375	3 485	3 890	4 509	1 887	2 622
89年平均 Ave., 2000	16 963	8 452	8 511	7 328	3 461	3 867	4 447	1 849	2 598
90年平均 Ave., 2001	17 179	8 551	8 628	7 178	3 388	3 789	4 380	1 811	2 570
91年平均 Ave., 2002	17 387	8 642	8 745	6 987	3 297	3 690	4 298	1 756	2 542
92年平均 Ave., 2003	17 572	8 722	8 849	6 837	3 238	3 599	4 191	1 716	2 474
93年平均 Ave., 2004	17 760	8 806	8 954	6 702	3 178	3 524	4 089	1 676	2 413
94年平均 Ave., 2005	17 949	8 890	9 058	6 573	3 110	3 463	3 984	1 626	2 359
95年平均 Ave., 2006	18 166	8 992	9 175	6 455	3 053	3 402	3 869	1 578	2 291
96年平均 Ave., 2007	18 392	9 095	9 297	6 334	2 990	3 344	3 765	1 532	2 233
97年平均 Ave., 2008	18 623	9 201	9 422	6 205	2 931	3 275	3 676	1 492	2 184
98年平均 Ave., 2009	18 855	9 307	9 547	6 096	2 884	3 213	3 596	1 459	2 137
99年平均 Ave., 2010	19 062	9 385	9 678	5 960	2 823	3 136	3 505	1 421	2 084
100年平均 Ave., 2011	19 253	9 455	9 798	5 829	2 786	3 043	3 407	1 387	2 019
101年平均 Ave., 2012	19 436	9 530	9 906	5 699	2 771	2 929	3 311	1 373	1 938
102年平均 Ave., 2013	19 587	9 592	9 995	5 560	2 765	2 795	3 214	1 371	1 843
103年平均 Ave., 2014	19 705	9 645	10 060	5 408	2 757	2 651	3 115	1 362	1 753
104年平均 Ave., 2015	19 842	9 710	10 132	5 276	2 755	2 521	3 013	1 351	1 662
105年平均 Ave., 2016	19 962	9 755	10 207	5 134	2 667	2 467	2 904	1 300	1 604
1 月 Jan.	19 927	9 746	10 180	5 217	2 767	2 450	2 955	1 351	1 604
2 月 Feb.	19 933	9 748	10 184	5 227	2 775	2 451	2 946	1 348	1 598
3 月 Mar.	19 937	9 748	10 189	5 236	2 765	2 471	2 938	1 338	1 601
4 月 Apr.	19 943	9 749	10 194	5 246	2 756	2 491	2 929	1 327	1 602
5 月 May	19 949	9 750	10 198	5 255	2 744	2 511	2 919	1 307	1 613
6 月 June	19 956	9 752	10 204	5 208	2 713	2 495	2 911	1 303	1 608
7 月 July	19 965	9 755	10 210	5 137	2 663	2 474	2 901	1 296	1 605
8 月 Aug.	19 972	9 757	10 215	5 017	2 589	2 427	2 891	1 290	1 601
9 月 Sept.	19 979	9 759	10 220	4 999	2 570	2 429	2 881	1 278	1 603
10 月 Oct.	19 988	9 762	10 226	5 011	2 565	2 446	2 870	1 265	1 605
11 月 Nov.	19 996	9 765	10 231	5 023	2 555	2 469	2 860	1 255	1 605
12 月 Dec.	20 003	9 766	10 236	5 036	2 544	2 492	2 851	1 244	1 607
106年平均 Ave., 2017	20 049	9 784	10 265	4 974	2 457	2 517	2 796	1 200	1 596
1 月 Jan.	20 011	9 769	10 242	5 048	2 540	2 508	2 842	1 237	1 605
2 月 Feb.	20 017	9 771	10 247	5 058	2 531	2 527	2 833	1 227	1 606
3 月 Mar.	20 022	9 771	10 251	5 066	2 524	2 542	2 824	1 218	1 606
4 月 Apr.	20 030	9 776	10 255	5 078	2 522	2 556	2 815	1 213	1 603
5 月 May	20 038	9 779	10 259	5 092	2 523	2 569	2 808	1 208	1 600
6 月 June	20 045	9 782	10 263	5 049	2 511	2 538	2 802	1 208	1 594
7 月 July	20 052	9 785	10 267	4 980	2 464	2 516	2 792	1 200	1 592
8 月 Aug.	20 059	9 788	10 271	4 860	2 391	2 470	2 784	1 195	1 589
9 月 Sept.	20 065	9 791	10 274	4 844	2 374	2 470	2 776	1 186	1 590
10 月 Oct.	20 074	9 794	10 280	4 857	2 371	2 485	2 768	1 177	1 590
11 月 Nov.	20 083	9 797	10 286	4 870	2 367	2 502	2 759	1 169	1 590
12 月 Dec.	20 091	9 801	10 290	4 883	2 362	2 521	2 753	1 160	1 593

註：99年(含)以前，「大學」係含「研究所」者。

TABLE 5. CIVILIAN POPULATION AGED 15 YEARS AND OVER BY EDUCATIONAL ATTAINMENT,
1978 TO DATE

Unit : Thousand Persons

Junior high & below			高 中 (職) Senior high & vocational								
國 中 Junior high			合計 Total	男 Male	女 Female	高 中 Senior high			高 職 Vocational		
小計 Total	男 Male	女 Female				小計 Total	男 Male	女 Female	小計 Total	男 Male	女 Female
1 640	958	682	1 989	1 112	877	833	499	334	1 156	612	543
1 754	1 007	747	2 153	1 187	966	875	521	355	1 278	666	611
1 825	1 035	789	2 384	1 285	1 099	968	567	401	1 416	718	698
1 938	1 095	843	2 522	1 353	1 170	998	582	415	1 525	771	754
1 996	1 123	872	2 732	1 449	1 283	1 040	594	446	1 692	855	837
2 052	1 151	901	2 907	1 529	1 378	1 037	593	444	1 870	936	935
2 136	1 200	936	3 074	1 604	1 470	1 074	614	459	2 001	990	1 011
2 229	1 248	981	3 255	1 690	1 565	1 101	627	474	2 154	1 063	1 091
2 294	1 285	1 009	3 467	1 779	1 687	1 143	642	500	2 324	1 137	1 187
2 330	1 313	1 016	3 649	1 871	1 779	1 180	663	517	2 470	1 208	1 262
2 376	1 337	1 039	3 843	1 961	1 882	1 243	699	544	2 600	1 262	1 338
2 442	1 369	1 073	4 019	2 042	1 977	1 292	720	572	2 727	1 322	1 405
2 495	1 397	1 098	4 193	2 128	2 065	1 385	762	623	2 808	1 366	1 442
2 587	1 460	1 126	4 334	2 195	2 139	1 453	801	652	2 881	1 394	1 487
2 664	1 503	1 161	4 513	2 276	2 237	1 461	801	659	3 052	1 475	1 578
2 672	1 506	1 166	4 740	2 394	2 346	1 489	817	672	3 251	1 577	1 674
2 734	1 546	1 187	4 893	2 465	2 427	1 501	817	684	3 392	1 648	1 743
2 779	1 575	1 203	5 034	2 535	2 499	1 500	821	679	3 534	1 714	1 820
2 761	1 554	1 207	5 221	2 638	2 583	1 532	840	692	3 689	1 798	1 891
2 827	1 572	1 254	5 250	2 639	2 611	1 586	863	723	3 664	1 776	1 888
2 820	1 577	1 243	5 425	2 717	2 708	1 671	910	762	3 754	1 807	1 947
2 866	1 598	1 268	5 586	2 796	2 790	1 708	930	778	3 878	1 865	2 013
2 881	1 612	1 269	5 687	2 844	2 843	1 746	950	796	3 941	1 894	2 047
2 797	1 578	1 219	5 788	2 884	2 904	1 790	974	815	3 999	1 910	2 088
2 689	1 541	1 148	5 880	2 915	2 965	1 825	992	833	4 055	1 922	2 132
2 646	1 522	1 124	5 924	2 929	2 995	1 829	986	843	4 095	1 943	2 152
2 613	1 502	1 110	5 954	2 934	3 020	1 827	983	845	4 127	1 952	2 175
2 589	1 485	1 104	5 951	2 937	3 014	1 814	974	840	4 137	1 963	2 173
2 586	1 475	1 111	5 977	2 948	3 029	1 818	971	847	4 158	1 977	2 181
2 568	1 458	1 110	6 013	2 976	3 037	1 829	974	855	4 184	2 002	2 182
2 530	1 439	1 091	6 023	2 985	3 038	1 821	967	854	4 202	2 018	2 184
2 500	1 425	1 075	6 047	2 998	3 048	1 832	968	864	4 215	2 030	2 185
2 455	1 403	1 052	6 096	3 020	3 075	1 862	978	885	4 233	2 043	2 191
2 422	1 398	1 024	6 131	3 033	3 098	1 892	989	904	4 239	2 044	2 194
2 388	1 398	991	6 158	3 061	3 098	1 920	1 004	916	4 238	2 057	2 182
2 346	1 394	952	6 177	3 091	3 086	1 945	1 019	926	4 232	2 072	2 160
2 294	1 395	898	6 183	3 114	3 069	1 962	1 024	938	4 222	2 091	2 131
2 263	1 404	859	6 188	3 138	3 050	1 969	1 022	947	4 219	2 116	2 103
2 230	1 367	863	6 184	3 145	3 039	1 965	1 015	950	4 219	2 130	2 089
2 262	1 416	846	6 187	3 150	3 037	1 969	1 020	948	4 219	2 130	2 088
2 281	1 427	854	6 185	3 146	3 039	1 967	1 020	946	4 219	2 126	2 093
2 298	1 428	870	6 183	3 141	3 043	1 966	1 017	949	4 218	2 124	2 094
2 317	1 428	888	6 181	3 139	3 042	1 964	1 016	948	4 218	2 123	2 094
2 336	1 438	898	6 180	3 135	3 045	1 962	1 014	948	4 218	2 122	2 096
2 297	1 410	887	6 191	3 144	3 047	1 965	1 012	953	4 226	2 132	2 094
2 236	1 367	869	6 195	3 152	3 043	1 967	1 015	951	4 229	2 137	2 092
2 126	1 300	826	6 186	3 149	3 036	1 968	1 016	952	4 218	2 134	2 084
2 118	1 292	826	6 183	3 148	3 035	1 966	1 015	951	4 217	2 133	2 084
2 141	1 299	841	6 181	3 145	3 037	1 965	1 012	953	4 216	2 133	2 083
2 163	1 300	863	6 178	3 143	3 035	1 963	1 011	952	4 215	2 133	2 082
2 185	1 301	884	6 175	3 141	3 034	1 961	1 009	952	4 214	2 132	2 082
2 177	1 257	921	6 167	3 140	3 027	1 959	1 005	953	4 208	2 135	2 073
2 206	1 303	903	6 173	3 138	3 035	1 960	1 007	953	4 213	2 131	2 082
2 225	1 304	921	6 171	3 139	3 032	1 959	1 006	953	4 212	2 133	2 079
2 242	1 306	936	6 168	3 138	3 030	1 958	1 005	953	4 210	2 133	2 077
2 263	1 310	953	6 166	3 136	3 031	1 957	1 004	953	4 209	2 132	2 077
2 284	1 314	970	6 163	3 133	3 029	1 956	1 003	953	4 207	2 131	2 076
2 247	1 303	944	6 173	3 134	3 039	1 959	1 004	955	4 214	2 130	2 084
2 188	1 264	924	6 177	3 142	3 035	1 960	1 006	954	4 217	2 136	2 081
2 076	1 196	881	6 166	3 146	3 020	1 961	1 007	954	4 205	2 139	2 066
2 068	1 188	880	6 164	3 147	3 017	1 960	1 007	953	4 204	2 140	2 064
2 089	1 194	895	6 162	3 146	3 016	1 959	1 006	953	4 203	2 140	2 063
2 110	1 198	912	6 160	3 144	3 017	1 958	1 005	953	4 202	2 138	2 064
2 130	1 202	929	6 157	3 140	3 017	1 957	1 004	953	4 200	2 136	2 064

Note : Before 2011, data of "University" contain "Graduate school".

表5 歷年15歲以上民間人口之教育程度(續1)

單位：千人

Unit : Thousand Persons

年 月 別 Year & month	大 專 及 以 上 Junior college & above											
	合計 Total	男 Male	女 Female	專 科 Junior college			大 學 University			研 究 所 Graduate school		
				小計 Total	男 Male	女 Female	小計 Total	男 Male	女 Female	小計 Total	男 Male	女 Female
67年平均 Ave., 1978	865	566	298	408	252	157	456	315	142	-	-	-
68年平均 Ave., 1979	936	608	328	438	271	167	499	337	161	-	-	-
69年平均 Ave., 1980	1087	700	387	525	321	204	563	380	183	-	-	-
70年平均 Ave., 1981	1145	725	419	563	337	226	582	388	193	-	-	-
71年平均 Ave., 1982	1203	762	441	600	359	241	602	403	200	-	-	-
72年平均 Ave., 1983	1284	803	480	646	381	265	637	422	216	-	-	-
73年平均 Ave., 1984	1379	860	518	698	415	284	680	445	235	-	-	-
74年平均 Ave., 1985	1452	901	551	754	445	309	697	456	242	-	-	-
75年平均 Ave., 1986	1544	955	588	800	474	326	744	481	263	-	-	-
76年平均 Ave., 1987	1683	1020	663	877	508	369	806	512	294	-	-	-
77年平均 Ave., 1988	1808	1090	718	950	550	401	858	541	317	-	-	-
78年平均 Ave., 1989	1917	1154	763	1013	584	429	904	570	334	-	-	-
79年平均 Ave., 1990	2087	1247	840	1109	637	473	977	610	367	-	-	-
80年平均 Ave., 1991	2150	1274	876	1162	663	499	988	611	377	-	-	-
81年平均 Ave., 1992	2322	1367	955	1262	719	543	1060	648	412	-	-	-
82年平均 Ave., 1993	2541	1484	1057	1368	772	596	1173	712	461	-	-	-
83年平均 Ave., 1994	2653	1538	1115	1439	804	635	1213	734	479	-	-	-
84年平均 Ave., 1995	2827	1605	1222	1522	830	693	1305	776	530	-	-	-
85年平均 Ave., 1996	3053	1703	1351	1654	885	769	1400	818	582	-	-	-
86年平均 Ave., 1997	3273	1810	1463	1756	937	819	1518	873	644	-	-	-
87年平均 Ave., 1998	3481	1898	1583	1855	976	879	1626	922	704	-	-	-
88年平均 Ave., 1999	3726	2030	1696	1974	1035	939	1752	996	757	-	-	-
89年平均 Ave., 2000	3948	2147	1800	2070	1082	988	1878	1065	812	-	-	-
90年平均 Ave., 2001	4213	2278	1935	2167	1124	1043	2047	1154	892	-	-	-
91年平均 Ave., 2002	4520	2430	2090	2232	1149	1083	2288	1281	1007	-	-	-
92年平均 Ave., 2003	4811	2555	2255	2272	1163	1110	2538	1393	1145	-	-	-
93年平均 Ave., 2004	5104	2693	2410	2305	1171	1134	2798	1522	1276	-	-	-
94年平均 Ave., 2005	5424	2843	2582	2332	1174	1158	3093	1669	1424	-	-	-
95年平均 Ave., 2006	5735	2990	2744	2349	1177	1172	3386	1814	1573	-	-	-
96年平均 Ave., 2007	6045	3129	2916	2363	1185	1178	3683	1945	1738	-	-	-
97年平均 Ave., 2008	6394	3285	3109	2388	1191	1198	4006	2095	1911	-	-	-
98年平均 Ave., 2009	6712	3426	3286	2415	1198	1217	4297	2228	2069	-	-	-
99年平均 Ave., 2010	7006	3541	3466	2445	1206	1239	4562	2335	2227	-	-	-
100年平均 Ave., 2011	7293	3637	3656	2462	1209	1253	3889	1850	2039	943	578	365
101年平均 Ave., 2012	7578	3699	3879	2478	1212	1266	4091	1897	2194	1009	590	419
102年平均 Ave., 2013	7850	3737	4113	2489	1214	1275	4287	1926	2361	1073	596	477
103年平均 Ave., 2014	8113	3773	4340	2500	1222	1278	4481	1953	2527	1133	598	535
104年平均 Ave., 2015	8378	3817	4561	2507	1236	1272	4676	1983	2693	1195	598	597
105年平均 Ave., 2016	8644	3943	4701	2505	1245	1260	4878	2075	2803	1261	623	638
1月 Jan.	8523	3829	4694	2508	1240	1267	4788	1996	2792	1228	593	635
2月 Feb.	8521	3827	4694	2506	1245	1260	4788	1993	2794	1228	588	639
3月 Mar.	8518	3841	4676	2504	1243	1260	4787	2001	2785	1228	597	631
4月 Apr.	8515	3855	4661	2502	1242	1260	4787	2010	2777	1227	603	624
5月 May	8514	3871	4643	2500	1242	1258	4788	2023	2765	1227	606	620
6月 June	8556	3895	4661	2498	1238	1260	4832	2053	2779	1227	604	623
7月 July	8632	3940	4692	2500	1246	1254	4838	2059	2779	1294	634	660
8月 Aug.	8770	4018	4751	2513	1249	1264	4962	2130	2833	1294	640	654
9月 Sept.	8797	4041	4756	2510	1248	1262	4992	2150	2843	1295	644	651
10月 Oct.	8796	4053	4743	2509	1250	1259	4991	2154	2838	1295	649	646
11月 Nov.	8795	4067	4728	2507	1248	1259	4992	2164	2829	1295	656	639
12月 Dec.	8792	4081	4711	2505	1247	1259	4993	2172	2820	1294	662	632
106年平均 Ave., 2017	8909	4187	4722	2506	1248	1258	5076	2243	2833	1327	696	631
1月 Jan.	8790	4091	4699	2504	1247	1257	4992	2178	2813	1294	666	629
2月 Feb.	8789	4101	4688	2503	1246	1257	4991	2184	2807	1295	671	624
3月 Mar.	8787	4109	4678	2503	1246	1257	4990	2191	2799	1295	673	622
4月 Apr.	8786	4117	4668	2502	1246	1256	4989	2196	2793	1295	676	619
5月 May	8784	4123	4660	2501	1246	1256	4987	2201	2786	1296	677	619
6月 June	8823	4137	4686	2500	1245	1255	5029	2217	2812	1295	676	619
7月 July	8895	4179	4716	2502	1246	1256	5033	2221	2813	1360	713	647
8月 Aug.	9033	4251	4782	2515	1253	1262	5159	2285	2874	1359	713	646
9月 Sept.	9057	4270	4787	2512	1252	1260	5186	2302	2884	1359	716	643
10月 Oct.	9055	4277	4779	2511	1251	1260	5185	2306	2879	1359	720	639
11月 Nov.	9053	4286	4767	2510	1251	1259	5184	2313	2871	1359	722	636
12月 Dec.	9051	4299	4752	2509	1251	1258	5183	2321	2862	1359	727	632

TABLE 5. CIVILIAN POPULATION AGED 15 YEARS AND OVER BY EDUCATIONAL ATTAINMENT,
1978 TO DATE (Cont. 1)

單位：%

Unit：%

年 月 別 Year & month	總計 Total	男 Male	女 Female	國 中 及 以 下					
				合計 Total	男 Male	女 Female	國小及以下 Primary school & below		
							小計 Total	男 Male	女 Female
67年平均 Ave., 1978	100.00	50.55	49.45	73.54	34.99	38.55	58.33	26.10	32.23
68年平均 Ave., 1979	100.00	50.38	49.62	72.15	34.19	37.96	56.33	25.11	31.22
69年平均 Ave., 1980	100.00	50.22	49.78	69.49	32.76	36.72	53.45	23.66	29.78
70年平均 Ave., 1981	100.00	50.13	49.87	68.65	32.37	36.28	52.08	23.01	29.08
71年平均 Ave., 1982	100.00	50.13	49.87	67.25	31.73	35.51	50.63	22.38	28.25
72年平均 Ave., 1983	100.00	50.05	49.95	65.83	31.03	34.80	49.09	21.64	27.45
73年平均 Ave., 1984	100.00	50.04	49.96	64.50	30.40	34.10	47.47	20.83	26.64
74年平均 Ave., 1985	100.00	50.08	49.92	63.40	29.93	33.47	46.07	20.23	25.83
75年平均 Ave., 1986	100.00	50.12	49.88	61.93	29.34	32.59	44.50	19.57	24.92
76年平均 Ave., 1987	100.00	50.12	49.88	60.30	28.60	31.70	42.96	18.82	24.13
77年平均 Ave., 1988	100.00	50.06	49.94	58.74	27.78	30.96	41.39	18.01	23.38
78年平均 Ave., 1989	100.00	50.08	49.92	57.46	27.18	30.28	39.96	17.37	22.59
79年平均 Ave., 1990	100.00	50.05	49.95	55.84	26.32	29.52	38.29	16.49	21.80
80年平均 Ave., 1991	100.00	50.06	49.94	55.27	26.12	29.15	37.43	16.05	21.38
81年平均 Ave., 1992	100.00	50.10	49.90	53.73	25.44	28.29	35.69	15.27	20.43
82年平均 Ave., 1993	100.00	50.14	49.86	51.74	24.43	27.31	34.03	14.45	19.58
83年平均 Ave., 1994	100.00	50.15	49.85	51.01	24.16	26.85	33.26	14.12	19.14
84年平均 Ave., 1995	100.00	50.08	49.92	49.89	23.68	26.20	32.18	13.64	18.53
85年平均 Ave., 1996	100.00	49.96	50.04	48.06	22.72	25.35	30.73	12.96	17.77
86年平均 Ave., 1997	100.00	49.85	50.15	47.29	22.34	24.95	29.81	12.62	17.19
87年平均 Ave., 1998	100.00	49.78	50.22	45.85	21.72	24.13	28.71	12.13	16.57
88年平均 Ave., 1999	100.00	49.80	50.20	44.19	20.88	23.31	27.02	11.31	15.71
89年平均 Ave., 2000	100.00	49.83	50.17	43.20	20.40	22.80	26.22	10.90	15.32
90年平均 Ave., 2001	100.00	49.78	50.22	41.78	19.72	22.06	25.50	10.54	14.96
91年平均 Ave., 2002	100.00	49.70	50.30	40.19	18.97	21.22	24.72	10.10	14.62
92年平均 Ave., 2003	100.00	49.64	50.36	38.91	18.43	20.48	23.85	9.77	14.08
93年平均 Ave., 2004	100.00	49.58	50.42	37.74	17.90	19.84	23.02	9.44	13.59
94年平均 Ave., 2005	100.00	49.53	50.47	36.62	17.33	19.29	22.20	9.06	13.14
95年平均 Ave., 2006	100.00	49.50	50.50	35.53	16.81	18.72	21.30	8.69	12.61
96年平均 Ave., 2007	100.00	49.45	50.55	34.44	16.26	18.18	20.47	8.33	12.14
97年平均 Ave., 2008	100.00	49.41	50.59	33.32	15.74	17.58	19.74	8.01	11.73
98年平均 Ave., 2009	100.00	49.36	50.64	32.33	15.29	17.04	19.07	7.74	11.34
99年平均 Ave., 2010	100.00	49.23	50.77	31.27	14.81	16.45	18.39	7.45	10.93
100年平均 Ave., 2011	100.00	49.11	50.89	30.28	14.47	15.81	17.69	7.21	10.49
101年平均 Ave., 2012	100.00	49.03	50.97	29.32	14.26	15.07	17.04	7.06	9.97
102年平均 Ave., 2013	100.00	48.97	51.03	28.39	14.12	14.27	16.41	7.00	9.41
103年平均 Ave., 2014	100.00	48.95	51.05	27.45	13.99	13.45	15.81	6.91	8.90
104年平均 Ave., 2015	100.00	48.94	51.06	26.59	13.88	12.70	15.18	6.81	8.37
105年平均 Ave., 2016	100.00	48.87	51.13	25.72	13.36	12.36	14.55	6.51	8.04
1 月 Jan.	100.00	48.91	51.09	26.18	13.88	12.30	14.83	6.78	8.05
2 月 Feb.	100.00	48.91	51.09	26.22	13.92	12.30	14.78	6.76	8.02
3 月 Mar.	100.00	48.89	51.11	26.26	13.87	12.39	14.74	6.71	8.03
4 月 Apr.	100.00	48.89	51.11	26.31	13.82	12.49	14.69	6.65	8.03
5 月 May	100.00	48.88	51.12	26.34	13.76	12.59	14.63	6.55	8.08
6 月 June	100.00	48.87	51.13	26.10	13.60	12.50	14.59	6.53	8.06
7 月 July	100.00	48.86	51.14	25.73	13.34	12.39	14.53	6.49	8.04
8 月 Aug.	100.00	48.85	51.15	25.12	12.97	12.15	14.48	6.46	8.02
9 月 Sept.	100.00	48.85	51.15	25.02	12.86	12.16	14.42	6.39	8.02
10 月 Oct.	100.00	48.84	51.16	25.07	12.83	12.24	14.36	6.33	8.03
11 月 Nov.	100.00	48.84	51.16	25.12	12.78	12.35	14.30	6.28	8.03
12 月 Dec.	100.00	48.83	51.17	25.17	12.72	12.46	14.25	6.22	8.04
106年平均 Ave., 2017	100.00	48.80	51.20	24.81	12.25	12.55	13.95	5.98	7.96
1 月 Jan.	100.00	48.82	51.18	25.23	12.69	12.54	14.20	6.18	8.02
2 月 Feb.	100.00	48.81	51.19	25.27	12.65	12.62	14.15	6.13	8.02
3 月 Mar.	100.00	48.80	51.20	25.30	12.61	12.70	14.10	6.08	8.02
4 月 Apr.	100.00	48.80	51.20	25.35	12.59	12.76	14.06	6.05	8.00
5 月 May	100.00	48.80	51.20	25.41	12.59	12.82	14.01	6.03	7.98
6 月 June	100.00	48.80	51.20	25.19	12.53	12.66	13.98	6.03	7.95
7 月 July	100.00	48.80	51.20	24.84	12.29	12.55	13.93	5.98	7.94
8 月 Aug.	100.00	48.80	51.20	24.23	11.92	12.31	13.88	5.96	7.92
9 月 Sept.	100.00	48.79	51.21	24.14	11.83	12.31	13.83	5.91	7.92
10 月 Oct.	100.00	48.79	51.21	24.19	11.81	12.38	13.79	5.86	7.92
11 月 Nov.	100.00	48.78	51.22	24.25	11.79	12.46	13.74	5.82	7.92
12 月 Dec.	100.00	48.78	51.22	24.30	11.75	12.55	13.70	5.77	7.93

表5 歷年15歲以上民間人口之教育程度(續完)

單位：%

年 月 別 Year & month	Junior high & below			高 中 (職) Senior high & vocational								
	國 中 Junior high			合計 Total	男 Male	女 Female	高 中 Senior high			高 職 Vocational		
	小計 Total	男 Male	女 Female				小計 Total	男 Male	女 Female	小計 Total	男 Male	女 Female
				小計 Total	男 Male	女 Female						
67年平均 Ave., 1978	15.21	8.89	6.32	18.44	10.31	8.13	7.72	4.63	3.09	10.72	5.68	5.04
68年平均 Ave., 1979	15.81	9.08	6.73	19.41	10.70	8.71	7.89	4.70	3.20	11.52	6.01	5.51
69年平均 Ave., 1980	16.04	9.10	6.94	20.96	11.30	9.66	8.51	4.98	3.53	12.45	6.31	6.13
70年平均 Ave., 1981	16.57	9.36	7.21	21.56	11.56	10.00	8.53	4.98	3.55	13.04	6.59	6.45
71年平均 Ave., 1982	16.61	9.35	7.26	22.74	12.06	10.68	8.66	4.94	3.71	14.08	7.12	6.97
72年平均 Ave., 1983	16.74	9.39	7.35	23.71	12.47	11.24	8.46	4.84	3.62	15.25	7.63	7.62
73年平均 Ave., 1984	17.02	9.57	7.46	24.51	12.79	11.72	8.56	4.90	3.66	15.95	7.89	8.06
74年平均 Ave., 1985	17.33	9.70	7.63	25.31	13.14	12.17	8.56	4.88	3.69	16.75	8.26	8.48
75年平均 Ave., 1986	17.43	9.76	7.67	26.34	13.52	12.82	8.68	4.88	3.80	17.66	8.64	9.02
76年平均 Ave., 1987	17.34	9.78	7.57	27.17	13.93	13.24	8.78	4.93	3.85	18.39	8.99	9.39
77年平均 Ave., 1988	17.35	9.77	7.59	28.06	14.32	13.74	9.08	5.11	3.97	18.98	9.21	9.77
78年平均 Ave., 1989	17.50	9.81	7.69	28.80	14.63	14.17	9.26	5.16	4.10	19.54	9.47	10.07
79年平均 Ave., 1990	17.55	9.83	7.72	29.49	14.96	14.52	9.74	5.36	4.38	19.75	9.61	10.14
80年平均 Ave., 1991	17.84	10.08	7.77	29.90	15.14	14.76	10.03	5.53	4.50	19.87	9.62	10.26
81年平均 Ave., 1992	18.04	10.17	7.86	30.55	15.41	15.15	9.89	5.43	4.46	20.66	9.98	10.68
82年平均 Ave., 1993	17.71	9.98	7.73	31.42	15.87	15.55	9.87	5.42	4.45	21.55	10.46	11.09
83年平均 Ave., 1994	17.75	10.04	7.71	31.77	16.01	15.76	9.75	5.31	4.44	22.02	10.70	11.32
84年平均 Ave., 1995	17.71	10.04	7.67	32.09	16.16	15.93	9.56	5.23	4.33	22.53	10.93	11.60
85年平均 Ave., 1996	17.33	9.75	7.58	32.77	16.56	16.21	9.61	5.27	4.34	23.16	11.29	11.87
86年平均 Ave., 1997	17.48	9.72	7.76	32.47	16.32	16.15	9.81	5.34	4.47	22.66	10.98	11.68
87年平均 Ave., 1998	17.14	9.59	7.56	32.98	16.52	16.47	10.16	5.53	4.63	22.82	10.99	11.84
88年平均 Ave., 1999	17.18	9.58	7.60	33.47	16.75	16.72	10.24	5.57	4.66	23.24	11.18	12.06
89年平均 Ave., 2000	16.98	9.50	7.48	33.53	16.77	16.76	10.29	5.60	4.69	23.23	11.17	12.07
90年平均 Ave., 2001	16.28	9.19	7.10	33.69	16.79	16.90	10.42	5.67	4.75	23.28	11.12	12.16
91年平均 Ave., 2002	15.47	8.87	6.60	33.82	16.76	17.05	10.50	5.71	4.79	23.32	11.06	12.26
92年平均 Ave., 2003	15.06	8.66	6.40	33.71	16.67	17.04	10.41	5.61	4.80	23.31	11.06	12.25
93年平均 Ave., 2004	14.71	8.46	6.25	33.53	16.52	17.01	10.29	5.53	4.76	23.24	10.99	12.25
94年平均 Ave., 2005	14.42	8.27	6.15	33.16	16.36	16.79	10.11	5.43	4.68	23.05	10.94	12.11
95年平均 Ave., 2006	14.23	8.12	6.11	32.90	16.23	16.67	10.01	5.35	4.66	22.89	10.88	12.01
96年平均 Ave., 2007	13.96	7.93	6.04	32.69	16.18	16.51	9.94	5.30	4.65	22.75	10.89	11.86
97年平均 Ave., 2008	13.58	7.73	5.86	32.34	16.03	16.31	9.78	5.19	4.59	22.56	10.84	11.73
98年平均 Ave., 2009	13.26	7.56	5.70	32.07	15.90	16.17	9.72	5.13	4.58	22.35	10.77	11.59
99年平均 Ave., 2010	12.88	7.36	5.52	31.98	15.85	16.13	9.77	5.13	4.64	22.21	10.72	11.49
100年平均 Ave., 2011	12.58	7.26	5.32	31.84	15.75	16.09	9.83	5.13	4.69	22.02	10.62	11.40
101年平均 Ave., 2012	12.29	7.19	5.10	31.69	15.75	15.94	9.88	5.16	4.71	21.81	10.58	11.22
102年平均 Ave., 2013	11.98	7.12	4.86	31.53	15.78	15.76	9.93	5.20	4.73	21.61	10.58	11.03
103年平均 Ave., 2014	11.64	7.08	4.56	31.38	15.81	15.57	9.95	5.20	4.76	21.42	10.61	10.81
104年平均 Ave., 2015	11.41	7.08	4.33	31.19	15.82	15.37	9.92	5.15	4.77	21.26	10.67	10.60
105年平均 Ave., 2016	11.17	6.85	4.32	30.98	15.75	15.23	9.84	5.08	4.76	21.13	10.67	10.46
1 月 Jan.	11.35	7.10	4.25	31.05	15.81	15.24	9.88	5.12	4.76	21.17	10.69	10.48
2 月 Feb.	11.44	7.16	4.28	31.03	15.78	15.25	9.87	5.12	4.75	21.17	10.67	10.50
3 月 Mar.	11.52	7.16	4.36	31.01	15.75	15.26	9.86	5.10	4.76	21.15	10.65	10.50
4 月 Apr.	11.62	7.16	4.45	31.00	15.74	15.26	9.85	5.09	4.75	21.15	10.65	10.50
5 月 May	11.71	7.21	4.50	30.98	15.72	15.26	9.83	5.08	4.75	21.14	10.64	10.51
6 月 June	11.51	7.07	4.44	31.02	15.75	15.27	9.85	5.07	4.78	21.18	10.68	10.49
7 月 July	11.20	6.85	4.35	31.03	15.79	15.24	9.85	5.09	4.77	21.18	10.70	10.48
8 月 Aug.	10.64	6.51	4.14	30.97	15.77	15.20	9.85	5.09	4.77	21.12	10.68	10.44
9 月 Sept.	10.60	6.47	4.14	30.95	15.76	15.19	9.84	5.08	4.76	21.11	10.68	10.43
10 月 Oct.	10.71	6.50	4.21	30.93	15.73	15.19	9.83	5.06	4.77	21.09	10.67	10.42
11 月 Nov.	10.82	6.50	4.32	30.90	15.72	15.18	9.82	5.05	4.76	21.08	10.67	10.41
12 月 Dec.	10.92	6.50	4.42	30.87	15.70	15.17	9.80	5.04	4.76	21.07	10.66	10.41
106年平均 Ave., 2017	10.86	6.27	4.59	30.76	15.66	15.10	9.77	5.01	4.76	20.99	10.65	10.34
1 月 Jan.	11.02	6.51	4.51	30.85	15.68	15.17	9.79	5.03	4.76	21.05	10.65	10.40
2 月 Feb.	11.11	6.51	4.60	30.83	15.68	15.15	9.79	5.03	4.76	21.04	10.65	10.39
3 月 Mar.	11.20	6.52	4.67	30.81	15.67	15.13	9.78	5.02	4.76	21.03	10.65	10.37
4 月 Apr.	11.30	6.54	4.76	30.79	15.66	15.13	9.77	5.01	4.76	21.01	10.64	10.37
5 月 May	11.40	6.56	4.84	30.75	15.64	15.12	9.76	5.00	4.76	20.99	10.63	10.36
6 月 June	11.21	6.50	4.71	30.80	15.63	15.16	9.77	5.01	4.76	21.02	10.63	10.40
7 月 July	10.91	6.30	4.61	30.81	15.67	15.14	9.78	5.02	4.76	21.03	10.65	10.38
8 月 Aug.	10.35	5.96	4.39	30.74	15.68	15.05	9.78	5.02	4.75	20.96	10.66	10.30
9 月 Sept.	10.31	5.92	4.39	30.72	15.68	15.04	9.77	5.02	4.75	20.95	10.66	10.29
10 月 Oct.	10.41	5.95	4.46	30.70	15.67	15.02	9.76	5.01	4.75	20.94	10.66	10.28
11 月 Nov.	10.51	5.97	4.54	30.67	15.65	15.02	9.75	5.01	4.74	20.92	10.65	10.28
12 月 Dec.	10.60	5.98	4.62	30.65	15.63	15.02	9.74	5.00	4.74	20.90	10.63	10.27

TABLE 5. CIVILIAN POPULATION AGED 15 YEARS AND OVER BY EDUCATIONAL ATTAINMENT,
1978 TO DATE (Cont. End)

Unit : %

大專及以上 Junior college & above											
合計 Total	男 Male	女 Female	專科 Junior college			大學 University			研究所 Graduate school		
			小計 Total	男 Male	女 Female	小計 Total	男 Male	女 Female	小計 Total	男 Male	女 Female
8.02	5.25	2.77	3.79	2.33	1.45	4.23	2.92	1.31	-	-	-
8.44	5.48	2.96	3.95	2.44	1.50	4.50	3.04	1.46	-	-	-
9.56	6.16	3.40	4.61	2.82	1.79	4.94	3.34	1.61	-	-	-
9.79	6.20	3.58	4.81	2.88	1.93	4.97	3.32	1.65	-	-	-
10.01	6.34	3.67	5.00	2.99	2.01	5.02	3.35	1.66	-	-	-
10.47	6.55	3.92	5.27	3.11	2.16	5.20	3.44	1.76	-	-	-
10.99	6.86	4.13	5.57	3.31	2.26	5.42	3.55	1.87	-	-	-
11.29	7.00	4.28	5.87	3.46	2.40	5.42	3.54	1.88	-	-	-
11.73	7.26	4.47	6.08	3.60	2.47	5.65	3.66	2.00	-	-	-
12.53	7.59	4.93	6.53	3.79	2.74	6.00	3.81	2.19	-	-	-
13.20	7.96	5.24	6.94	4.01	2.93	6.26	3.95	2.31	-	-	-
13.74	8.27	5.47	7.26	4.19	3.08	6.48	4.08	2.39	-	-	-
14.68	8.77	5.91	7.80	4.48	3.32	6.87	4.29	2.58	-	-	-
14.83	8.79	6.04	8.02	4.58	3.44	6.81	4.21	2.60	-	-	-
15.72	9.25	6.46	8.54	4.87	3.68	7.17	4.39	2.79	-	-	-
16.84	9.84	7.00	9.07	5.12	3.95	7.77	4.72	3.06	-	-	-
17.22	9.99	7.24	9.35	5.22	4.13	7.88	4.77	3.11	-	-	-
18.02	10.23	7.79	9.70	5.29	4.41	8.32	4.94	3.38	-	-	-
19.17	10.69	8.48	10.38	5.55	4.83	8.78	5.13	3.65	-	-	-
20.24	11.20	9.05	10.86	5.79	5.06	9.39	5.40	3.98	-	-	-
21.17	11.54	9.63	11.28	5.94	5.34	9.89	5.60	4.28	-	-	-
22.33	12.17	10.16	11.83	6.20	5.63	10.50	5.97	4.53	-	-	-
23.27	12.66	10.61	12.20	6.38	5.82	11.07	6.28	4.79	-	-	-
24.53	13.26	11.26	12.61	6.54	6.07	11.91	6.72	5.19	-	-	-
25.99	13.97	12.02	12.84	6.61	6.23	13.16	7.37	5.79	-	-	-
27.38	14.54	12.83	12.93	6.62	6.32	14.45	7.93	6.52	-	-	-
28.74	15.16	13.57	12.98	6.59	6.39	15.76	8.57	7.19	-	-	-
30.22	15.84	14.38	12.99	6.54	6.45	17.23	9.30	7.93	-	-	-
31.57	16.46	15.11	12.93	6.48	6.45	18.64	9.98	8.66	-	-	-
32.87	17.01	15.85	12.85	6.44	6.40	20.02	10.57	9.45	-	-	-
34.34	17.64	16.69	12.82	6.39	6.43	21.51	11.25	10.26	-	-	-
35.60	18.17	17.43	12.81	6.35	6.45	22.79	11.81	10.97	-	-	-
36.76	18.58	18.18	12.83	6.33	6.50	23.93	12.25	11.68	-	-	-
37.88	18.89	18.99	12.79	6.28	6.51	20.20	9.61	10.59	4.90	3.00	1.90
38.99	19.03	19.96	12.75	6.24	6.51	21.05	9.76	11.29	5.19	3.04	2.16
40.08	19.08	21.00	12.71	6.20	6.51	21.89	9.83	12.06	5.48	3.04	2.43
41.17	19.15	22.03	12.69	6.20	6.48	22.74	9.91	12.83	5.75	3.03	2.72
42.22	19.24	22.99	12.64	6.23	6.41	23.57	9.99	13.57	6.02	3.02	3.01
43.30	19.75	23.55	12.55	6.24	6.31	24.44	10.40	14.04	6.32	3.12	3.20
42.77	19.22	23.55	12.58	6.22	6.36	24.03	10.02	14.01	6.16	2.98	3.19
42.75	19.20	23.55	12.57	6.25	6.32	24.02	10.00	14.02	6.16	2.95	3.21
42.72	19.27	23.46	12.56	6.24	6.32	24.01	10.04	13.97	6.16	2.99	3.16
42.70	19.33	23.37	12.54	6.23	6.32	24.00	10.08	13.93	6.15	3.02	3.13
42.68	19.40	23.27	12.53	6.22	6.31	24.00	10.14	13.86	6.15	3.04	3.11
42.88	19.52	23.36	12.52	6.20	6.31	24.21	10.29	13.93	6.15	3.03	3.12
43.24	19.74	23.50	12.52	6.24	6.28	24.23	10.31	13.92	6.48	3.18	3.31
43.91	20.12	23.79	12.58	6.25	6.33	24.85	10.66	14.18	6.48	3.20	3.28
44.03	20.23	23.81	12.56	6.24	6.32	24.99	10.76	14.23	6.48	3.22	3.26
44.00	20.28	23.73	12.55	6.25	6.30	24.97	10.78	14.20	6.48	3.25	3.23
43.98	20.34	23.64	12.54	6.24	6.30	24.97	10.82	14.15	6.48	3.28	3.20
43.96	20.40	23.55	12.53	6.23	6.29	24.96	10.86	14.10	6.47	3.31	3.16
44.43	20.88	23.55	12.50	6.23	6.27	25.32	11.19	14.13	6.62	3.47	3.15
43.92	20.44	23.48	12.51	6.23	6.28	24.95	10.89	14.06	6.47	3.33	3.14
43.91	20.49	23.42	12.50	6.22	6.28	24.93	10.91	14.02	6.47	3.35	3.12
43.89	20.52	23.37	12.50	6.22	6.28	24.92	10.94	13.98	6.47	3.36	3.11
43.86	20.56	23.31	12.49	6.22	6.27	24.91	10.96	13.94	6.46	3.37	3.09
43.83	20.58	23.26	12.48	6.22	6.27	24.89	10.98	13.90	6.47	3.38	3.09
44.02	20.64	23.38	12.47	6.21	6.26	25.09	11.06	14.03	6.46	3.37	3.09
44.36	20.84	23.52	12.48	6.21	6.27	25.10	11.08	14.03	6.78	3.55	3.23
45.03	21.19	23.84	12.54	6.25	6.29	25.72	11.39	14.33	6.78	3.56	3.22
45.14	21.28	23.86	12.52	6.24	6.28	25.85	11.47	14.37	6.77	3.57	3.21
45.11	21.30	23.81	12.51	6.23	6.28	25.83	11.49	14.34	6.77	3.59	3.19
45.08	21.34	23.74	12.50	6.23	6.27	25.81	11.52	14.30	6.77	3.60	3.17
45.05	21.40	23.65	12.49	6.23	6.26	25.80	11.55	14.24	6.76	3.62	3.15

表6 歷年勞動力之年齡

單位：千人

年 月 別 Year & month	總計 Total	男 Male	女 Female	1 5 ~ 2 4 歲					
				合計 Total	男 Male	女 Female	1 5 ~ 1 9 歲 Years		
							小計 Total	男 Male	女 Female
6 7年平均 Ave., 1978	6 337	4 250	2 087	1 844	898	946	876	432	444
6 8年平均 Ave., 1979	6 515	4 356	2 159	1 834	876	959	868	422	446
6 9年平均 Ave., 1980	6 629	4 406	2 223	1 788	833	956	813	393	421
7 0年平均 Ave., 1981	6 764	4 503	2 261	1 764	814	950	778	376	402
7 1年平均 Ave., 1982	6 959	4 605	2 354	1 749	807	942	743	362	380
7 2年平均 Ave., 1983	7 266	4 687	2 580	1 759	797	962	716	344	372
7 3年平均 Ave., 1984	7 491	4 778	2 713	1 735	781	955	671	326	345
7 4年平均 Ave., 1985	7 651	4 860	2 790	1 690	756	935	633	305	329
7 5年平均 Ave., 1986	7 945	4 957	2 988	1 703	751	952	620	297	323
7 6年平均 Ave., 1987	8 183	5 065	3 118	1 683	740	943	587	286	301
7 7年平均 Ave., 1988	8 247	5 130	3 116	1 583	687	896	525	255	270
7 8年平均 Ave., 1989	8 390	5 231	3 159	1 538	670	868	492	240	252
7 9年平均 Ave., 1990	8 423	5 263	3 160	1 449	629	820	432	211	221
8 0年平均 Ave., 1991	8 569	5 355	3 214	1 409	617	793	405	197	207
8 1年平均 Ave., 1992	8 765	5 460	3 304	1 376	619	757	377	187	190
8 2年平均 Ave., 1993	8 874	5 497	3 377	1 340	603	738	357	178	179
8 3年平均 Ave., 1994	9 081	5 595	3 485	1 360	620	740	381	199	182
8 4年平均 Ave., 1995	9 210	5 659	3 551	1 326	612	714	378	200	178
8 5年平均 Ave., 1996	9 310	5 662	3 648	1 293	588	705	365	191	175
8 6年平均 Ave., 1997	9 432	5 731	3 701	1 281	583	699	349	182	167
8 7年平均 Ave., 1998	9 546	5 780	3 767	1 259	566	694	312	163	149
8 8年平均 Ave., 1999	9 668	5 812	3 856	1 288	582	706	303	162	141
8 9年平均 Ave., 2000	9 784	5 867	3 917	1 283	590	693	280	152	128
9 0年平均 Ave., 2001	9 832	5 855	3 977	1 247	563	684	246	130	116
9 1年平均 Ave., 2002	9 969	5 896	4 074	1 214	538	677	223	117	105
9 2年平均 Ave., 2003	10 076	5 904	4 172	1 144	496	648	192	98	93
9 3年平均 Ave., 2004	10 240	5 968	4 272	1 109	488	621	175	94	82
9 4年平均 Ave., 2005	10 371	6 012	4 359	1 055	463	593	164	89	75
9 5年平均 Ave., 2006	10 522	6 056	4 467	1 005	444	562	154	81	73
9 6年平均 Ave., 2007	10 713	6 116	4 597	974	433	542	155	80	75
9 7年平均 Ave., 2008	10 853	6 173	4 680	931	424	507	154	82	72
9 8年平均 Ave., 2009	10 917	6 180	4 737	875	390	485	139	69	71
9 9年平均 Ave., 2010	11 070	6 242	4 828	872	399	474	141	73	67
1 0 0年平均 Ave., 2011	11 200	6 304	4 896	872	403	468	138	73	65
1 0 1年平均 Ave., 2012	11 341	6 369	4 972	893	414	479	136	72	63
1 0 2年平均 Ave., 2013	11 445	6 402	5 043	901	431	469	128	69	59
1 0 3年平均 Ave., 2014	11 535	6 441	5 094	886	441	444	122	71	51
1 0 4年平均 Ave., 2015	11 638	6 497	5 141	905	459	445	125	75	50
1 0 5年平均 Ave., 2016	11 727	6 541	5 186	926	487	439	125	77	48
1 月 Jan.	11 697	6 526	5 171	919	476	443	126	76	49
2 月 Feb.	11 693	6 525	5 168	913	467	446	124	73	52
3 月 Mar.	11 692	6 528	5 164	911	476	435	124	74	50
4 月 Apr.	11 693	6 527	5 166	909	483	426	123	76	47
5 月 May	11 695	6 529	5 167	903	457	446	122	76	46
6 月 June	11 710	6 536	5 174	911	483	428	123	71	52
7 月 July	11 747	6 550	5 197	936	475	461	131	78	53
8 月 Aug.	11 770	6 556	5 214	951	511	440	132	86	46
9 月 Sept.	11 745	6 549	5 196	936	505	431	123	82	42
1 0 月 Oct.	11 755	6 553	5 202	941	494	447	125	81	44
1 1 月 Nov.	11 762	6 557	5 205	942	509	433	125	79	46
1 2 月 Dec.	11 761	6 558	5 203	941	509	432	125	72	53
1 0 6年平均 Ave., 2017	11 795	6 568	5 227	944	485	458	122	71	50
1 月 Jan.	11 765	6 555	5 210	938	502	436	124	74	51
2 月 Feb.	11 760	6 552	5 208	931	495	436	122	68	54
3 月 Mar.	11 758	6 551	5 207	929	481	448	121	67	54
4 月 Apr.	11 757	6 552	5 205	925	479	446	119	69	49
5 月 May	11 762	6 554	5 208	922	449	473	117	70	48
6 月 June	11 777	6 562	5 215	930	472	458	119	70	48
7 月 July	11 813	6 577	5 237	953	493	460	125	72	54
8 月 Aug.	11 838	6 584	5 254	967	487	479	126	72	53
9 月 Sept.	11 811	6 572	5 239	955	467	488	121	74	47
1 0 月 Oct.	11 825	6 581	5 244	956	490	466	121	75	46
1 1 月 Nov.	11 837	6 585	5 252	958	506	452	122	72	50
1 2 月 Dec.	11 838	6 587	5 251	961	500	460	123	74	49

TABLE 6. LABOR FORCE BY AGE, 1978 TO DATE

Unit : Thousand Persons

Years			25 ~ 44 歲								
20 ~ 24 歲			合計	男	女	25 ~ 29 歲			30 ~ 34 歲		
小計	男	女				小計	男	女	小計	男	女
Total	Male	Female	Total	Male	Female	Total	Male	Female	Total	Male	Female
968	466	502	2 910	2 066	844	1 026	723	303	646	465	181
966	454	513	3 042	2 159	884	1 086	768	319	690	498	192
975	440	535	3 178	2 244	934	1 148	804	345	735	521	214
986	438	548	3 305	2 338	966	1 181	828	353	829	588	241
1 006	444	562	3 477	2 431	1 046	1 212	838	374	975	693	282
1 043	453	590	3 713	2 512	1 200	1 266	852	414	1 091	744	347
1 064	454	610	3 908	2 602	1 305	1 314	869	445	1 166	786	380
1 057	451	606	4 069	2 692	1 377	1 341	876	465	1 226	822	403
1 083	454	629	4 295	2 779	1 516	1 383	881	501	1 289	847	441
1 096	454	642	4 498	2 868	1 629	1 421	891	531	1 332	859	473
1 058	432	626	4 638	2 969	1 669	1 449	907	543	1 348	876	472
1 046	431	616	4 793	3 061	1 731	1 471	909	562	1 372	894	478
1 016	418	599	4 935	3 157	1 777	1 478	910	568	1 396	910	486
1 005	419	585	5 114	3 261	1 853	1 482	906	575	1 406	916	489
999	431	567	5 307	3 351	1 956	1 484	898	586	1 444	932	512
984	425	559	5 415	3 386	2 029	1 456	871	585	1 469	938	531
979	421	558	5 548	3 440	2 107	1 450	859	591	1 492	944	548
948	413	535	5 634	3 474	2 160	1 446	847	599	1 497	942	555
928	398	530	5 704	3 480	2 223	1 440	835	604	1 505	933	572
933	401	532	5 730	3 487	2 244	1 429	826	603	1 498	927	571
947	402	545	5 782	3 495	2 287	1 432	819	612	1 493	915	578
985	420	565	5 796	3 483	2 313	1 422	808	614	1 483	904	579
1 003	438	565	5 833	3 480	2 353	1 422	798	623	1 481	892	589
1 001	433	568	5 838	3 450	2 389	1 412	784	628	1 475	877	598
992	420	571	5 895	3 453	2 442	1 452	797	656	1 476	868	608
952	397	555	5 938	3 442	2 496	1 482	804	678	1 469	855	614
934	395	539	6 007	3 443	2 564	1 538	822	716	1 458	839	619
892	374	518	6 066	3 442	2 624	1 595	844	751	1 452	824	629
851	363	489	6 158	3 442	2 716	1 636	853	783	1 479	825	654
819	353	466	6 213	3 437	2 776	1 640	847	794	1 528	844	684
777	342	435	6 250	3 436	2 814	1 650	844	806	1 569	863	706
736	322	415	6 278	3 433	2 845	1 639	841	798	1 628	889	739
732	325	407	6 300	3 418	2 882	1 614	824	790	1 676	910	766
733	330	403	6 297	3 392	2 905	1 570	787	783	1 712	925	786
758	342	416	6 296	3 382	2 914	1 522	765	757	1 718	926	792
773	362	410	6 280	3 360	2 920	1 474	743	731	1 723	921	802
764	371	393	6 242	3 335	2 907	1 422	725	697	1 713	914	800
780	384	395	6 236	3 322	2 915	1 405	717	688	1 686	894	791
801	410	391	6 222	3 305	2 917	1 400	714	686	1 621	860	761
794	400	394	6 234	3 321	2 913	1 398	712	686	1 659	879	780
788	394	394	6 228	3 305	2 923	1 397	713	684	1 652	869	783
787	402	384	6 223	3 305	2 918	1 397	719	678	1 644	869	775
786	406	380	6 221	3 302	2 919	1 396	713	683	1 636	868	768
781	381	401	6 218	3 322	2 895	1 393	709	684	1 632	874	758
788	412	376	6 218	3 282	2 936	1 395	698	696	1 625	860	764
805	397	408	6 223	3 305	2 918	1 400	714	686	1 618	858	760
819	425	394	6 228	3 307	2 921	1 404	716	688	1 613	853	760
813	423	390	6 221	3 316	2 904	1 402	717	685	1 603	854	749
815	412	403	6 218	3 303	2 915	1 402	719	683	1 597	855	742
817	429	388	6 216	3 285	2 931	1 406	717	689	1 587	842	745
816	437	379	6 215	3 304	2 911	1 409	723	685	1 578	837	741
822	414	408	6 213	3 310	2 904	1 413	729	684	1 543	820	723
814	429	385	6 214	3 314	2 900	1 412	736	676	1 569	838	731
809	427	382	6 213	3 314	2 899	1 412	736	677	1 563	829	734
808	414	394	6 210	3 312	2 899	1 412	732	680	1 558	821	737
806	410	396	6 210	3 312	2 898	1 413	734	679	1 553	826	727
805	379	426	6 211	3 325	2 886	1 410	730	681	1 553	830	723
811	402	410	6 211	3 313	2 899	1 408	725	683	1 549	828	721
828	421	406	6 216	3 316	2 900	1 410	725	686	1 545	822	723
841	415	426	6 220	3 317	2 903	1 413	729	684	1 540	815	725
834	393	441	6 211	3 313	2 898	1 412	728	684	1 530	814	716
835	415	420	6 213	3 296	2 917	1 414	724	689	1 525	808	717
837	434	402	6 216	3 289	2 927	1 416	720	696	1 518	800	718
838	427	411	6 215	3 295	2 920	1 419	725	694	1 513	803	710

表6 歷年勞動力之年齡(續1)

單位：千人

年 月 別 Year & month	2 5 ~ 4 4 歲 Years						4 5 ~ 6 4 歲					
	3 5 ~ 3 9 歲 Years			4 0 ~ 4 4 歲 Years			合計 Total	男 Male	女 Female	4 5 ~ 4 9 歲 Years		
	小計 Total	男 Male	女 Female	小計 Total	男 Male	女 Female				小計 Total	男 Male	女 Female
6 7年平均 Ave., 1978	654	463	191	584	415	169	1 521	1 232	289	547	417	129
6 8年平均 Ave., 1979	670	470	199	596	423	174	1 573	1 263	310	551	414	137
6 9年平均 Ave., 1980	681	488	193	614	431	183	1 600	1 273	327	552	406	146
7 0年平均 Ave., 1981	666	479	187	628	443	186	1 628	1 290	338	547	398	149
7 1年平均 Ave., 1982	640	446	194	649	454	195	1 665	1 307	358	555	399	156
7 2年平均 Ave., 1983	685	462	222	671	454	217	1 719	1 313	406	569	398	172
7 3年平均 Ave., 1984	740	492	248	688	456	232	1 768	1 327	441	588	403	185
7 4年平均 Ave., 1985	825	546	279	678	448	229	1 799	1 336	463	604	411	194
7 5年平均 Ave., 1986	954	614	339	670	436	234	1 841	1 340	501	633	422	211
7 6年平均 Ave., 1987	1 067	682	385	678	437	240	1 891	1 364	527	650	432	218
7 7年平均 Ave., 1988	1 140	732	408	701	454	247	1 918	1 386	533	659	440	218
7 8年平均 Ave., 1989	1 199	773	426	750	485	265	1 938	1 400	538	662	444	218
7 9年平均 Ave., 1990	1 252	811	441	808	526	282	1 921	1 380	540	654	440	214
8 0年平均 Ave., 1991	1 296	835	461	930	603	328	1 917	1 373	544	626	424	202
8 1年平均 Ave., 1992	1 342	852	489	1 038	670	368	1 950	1 384	566	637	426	211
8 2年平均 Ave., 1993	1 367	862	505	1 123	715	407	1 976	1 392	584	659	439	220
8 3年平均 Ave., 1994	1 399	879	520	1 207	758	448	2 025	1 415	610	706	467	240
8 4年平均 Ave., 1995	1 427	893	534	1 263	793	471	2 094	1 446	647	784	512	272
8 5年平均 Ave., 1996	1 448	897	551	1 311	815	496	2 165	1 475	690	887	571	316
8 6年平均 Ave., 1997	1 471	908	562	1 333	826	507	2 270	1 541	729	987	635	351
8 7年平均 Ave., 1998	1 501	925	576	1 357	836	521	2 354	1 599	755	1 054	679	375
8 8年平均 Ave., 1999	1 509	921	587	1 382	850	532	2 440	1 635	804	1 108	703	406
8 9年平均 Ave., 2000	1 520	928	592	1 410	862	548	2 524	1 685	839	1 164	738	426
9 0年平均 Ave., 2001	1 531	922	609	1 420	867	553	2 604	1 732	872	1 211	761	450
9 1年平均 Ave., 2002	1 519	911	608	1 448	877	571	2 705	1 787	919	1 222	764	458
9 2年平均 Ave., 2003	1 509	893	616	1 478	890	588	2 835	1 847	988	1 260	781	480
9 3年平均 Ave., 2004	1 510	885	625	1 501	896	605	2 968	1 921	1 046	1 303	798	505
9 4年平均 Ave., 2005	1 508	877	632	1 511	898	613	3 091	1 991	1 100	1 338	813	526
9 5年平均 Ave., 2006	1 514	868	646	1 529	896	633	3 189	2 046	1 143	1 352	817	534
9 6年平均 Ave., 2007	1 511	860	651	1 533	886	647	3 339	2 112	1 227	1 384	830	554
9 7年平均 Ave., 2008	1 512	854	658	1 519	876	644	3 481	2 178	1 303	1 425	846	578
9 8年平均 Ave., 2009	1 503	841	662	1 508	862	646	3 570	2 218	1 352	1 441	848	593
9 9年平均 Ave., 2010	1 494	827	667	1 515	857	658	3 699	2 283	1 416	1 458	851	606
1 0 0年平均 Ave., 2011	1 496	825	671	1 520	855	665	3 834	2 366	1 468	1 468	855	613
1 0 1年平均 Ave., 2012	1 534	843	691	1 522	848	674	3 945	2 423	1 523	1 472	850	622
1 0 2年平均 Ave., 2013	1 567	857	710	1 515	839	676	4 045	2 452	1 593	1 468	836	633
1 0 3年平均 Ave., 2014	1 604	874	730	1 503	823	680	4 170	2 495	1 675	1 466	823	643
1 0 4年平均 Ave., 2015	1 651	895	755	1 495	815	680	4 246	2 536	1 710	1 471	824	647
1 0 5年平均 Ave., 2016	1 690	913	777	1 512	818	693	4 320	2 560	1 760	1 478	818	660
1 月 Jan.	1 678	915	763	1 499	816	683	4 289	2 551	1 738	1 475	830	645
2 月 Feb.	1 678	910	768	1 501	813	688	4 297	2 573	1 724	1 475	835	640
3 月 Mar.	1 680	902	778	1 503	816	687	4 302	2 561	1 741	1 476	827	648
4 月 Apr.	1 686	906	779	1 503	815	688	4 307	2 557	1 750	1 476	824	652
5 月 May	1 688	920	768	1 504	819	685	4 318	2 564	1 754	1 479	825	654
6 月 June	1 691	910	781	1 508	813	695	4 326	2 575	1 751	1 480	820	661
7 月 July	1 694	918	776	1 510	815	695	4 329	2 582	1 747	1 480	824	656
8 月 Aug.	1 696	922	774	1 515	816	699	4 331	2 547	1 784	1 480	814	666
9 月 Sept.	1 697	922	775	1 518	823	695	4 328	2 538	1 790	1 480	801	679
1 0 月 Oct.	1 698	911	787	1 521	818	703	4 335	2 561	1 774	1 481	800	681
1 1 月 Nov.	1 695	902	793	1 528	824	704	4 341	2 565	1 776	1 481	810	671
1 2 月 Dec.	1 696	912	784	1 532	831	701	4 341	2 546	1 796	1 479	809	670
1 0 6年平均 Ave., 2017	1 710	927	784	1 548	835	713	4 366	2 571	1 796	1 487	814	673
1 月 Jan.	1 695	909	786	1 538	831	707	4 346	2 542	1 804	1 480	810	670
2 月 Feb.	1 696	916	781	1 541	833	708	4 349	2 550	1 799	1 483	805	678
3 月 Mar.	1 699	922	778	1 541	837	704	4 350	2 565	1 785	1 484	814	670
4 月 Apr.	1 703	921	782	1 541	831	710	4 352	2 561	1 791	1 484	805	679
5 月 May	1 705	930	775	1 542	835	707	4 358	2 579	1 779	1 485	819	666
6 月 June	1 709	924	785	1 545	835	710	4 363	2 565	1 799	1 486	819	667
7 月 July	1 712	931	781	1 549	838	711	4 371	2 564	1 807	1 487	813	674
8 月 Aug.	1 715	940	776	1 552	833	719	4 377	2 578	1 799	1 489	816	673
9 月 Sept.	1 716	942	774	1 553	829	724	4 372	2 587	1 786	1 490	816	674
1 0 月 Oct.	1 721	934	787	1 553	829	724	4 381	2 588	1 793	1 491	812	679
1 1 月 Nov.	1 725	927	798	1 557	842	715	4 387	2 582	1 805	1 492	819	673
1 2 月 Dec.	1 725	923	802	1 559	844	715	4 386	2 586	1 800	1 491	819	672

TABLE 6. LABOR FORCE BY AGE, 1978 TO DATE (Cont. 1)

Unit : Thousand Persons

Years									65歲及以上 Years & over		
50~54歲 Years			55~59歲 Years			60~64歲 Years			合計	男	女
小計 Total	男 Male	女 Female	小計 Total	男 Male	女 Female	小計 Total	男 Male	女 Female	Total	Male	Female
473	387	85	320	270	51	181	157	24	63	55	8
499	407	92	342	285	56	182	157	24	65	58	7
514	415	99	353	294	59	182	158	24	63	56	7
519	415	104	370	308	61	193	169	25	67	60	7
521	412	109	387	321	66	203	176	28	68	60	8
520	398	122	411	334	77	218	183	35	76	65	11
521	387	133	431	347	84	228	190	38	80	68	12
515	375	140	440	353	87	240	198	42	92	77	15
515	366	148	447	350	97	246	202	45	106	87	19
520	365	155	454	351	103	267	216	51	112	92	20
526	370	156	454	349	106	279	227	52	108	89	18
535	377	158	448	341	107	293	238	54	121	100	22
541	379	163	431	324	107	294	237	57	120	97	23
561	390	170	425	316	109	305	243	62	129	104	25
576	401	175	429	314	115	307	243	65	132	107	26
581	403	178	432	314	118	305	237	68	142	116	26
588	405	184	435	316	120	295	228	67	147	119	28
570	392	178	445	319	125	295	223	72	156	125	31
544	371	174	451	323	128	283	209	73	149	119	30
542	370	172	455	325	130	285	210	75	150	120	30
575	392	183	449	323	126	277	206	71	151	119	32
622	421	201	434	308	126	276	204	72	144	112	33
671	450	220	419	299	121	270	198	72	145	112	33
732	491	241	396	283	112	265	196	69	143	110	33
820	542	278	395	282	113	268	198	70	155	119	36
895	585	310	407	286	121	273	195	77	160	119	40
955	621	334	439	307	132	271	196	75	156	116	41
1 010	654	356	485	339	146	258	185	72	158	116	42
1 049	673	377	548	383	165	241	174	67	170	124	46
1 079	681	398	630	427	203	246	174	73	187	135	52
1 107	689	418	693	463	230	256	180	77	191	135	56
1 130	699	431	723	477	246	276	194	82	194	139	55
1 156	709	447	775	508	267	310	214	95	199	142	57
1 194	728	465	819	534	285	353	249	104	197	142	55
1 226	742	484	847	548	299	401	283	118	206	150	56
1 259	751	508	874	552	322	444	314	130	220	158	61
1 289	764	525	916	572	344	499	336	163	238	170	68
1 305	769	536	941	590	351	529	353	176	251	180	71
1 323	770	554	962	597	366	556	375	181	259	189	69
1 313	757	556	954	596	358	547	367	180	255	178	77
1 318	764	554	956	594	362	549	380	169	256	180	75
1 320	761	560	956	602	354	550	371	179	256	186	70
1 320	760	560	959	605	354	553	368	185	257	186	71
1 321	771	551	963	594	370	554	375	180	257	185	72
1 327	784	542	962	589	373	557	382	175	256	197	59
1 329	786	543	966	599	366	555	372	183	259	188	71
1 327	770	557	967	594	374	557	369	188	260	191	69
1 324	772	552	964	587	377	560	378	182	260	190	70
1 325	777	548	966	598	368	563	385	178	261	196	66
1 329	770	559	968	604	363	564	381	183	263	198	64
1 329	762	567	969	598	371	565	377	188	264	199	65
1 329	767	562	979	613	366	571	376	195	272	202	70
1 329	764	565	971	601	370	566	367	199	267	197	71
1 328	764	564	972	604	367	566	376	189	268	193	75
1 327	765	563	970	613	357	568	373	195	269	193	75
1 327	761	565	973	619	355	569	376	192	270	200	70
1 326	772	554	977	617	360	569	371	198	271	201	70
1 329	768	561	979	605	374	570	373	197	272	213	59
1 330	769	562	982	609	373	571	373	198	274	204	69
1 331	767	564	986	624	362	571	370	201	274	202	72
1 328	775	552	983	616	367	572	380	192	273	206	67
1 330	775	554	985	619	366	575	381	194	275	208	68
1 333	765	568	985	611	374	577	387	190	276	207	69
1 332	761	571	985	619	366	578	387	191	276	206	70

表6 歷年勞動力之年齡(續2)

單位：%

年 月 別 Year & month	總計 Total	男 Male	女 Female	1 5 ~ 2 4 歲					
				合計 Total	男 Male	女 Female	1 5 ~ 1 9 歲 Years		
							小計 Total	男 Male	女 Female
6 7 年平均 Ave., 1978	100.00	67.07	32.93	29.10	14.17	14.93	13.83	6.82	7.01
6 8 年平均 Ave., 1979	100.00	66.86	33.14	28.16	13.44	14.71	13.33	6.48	6.84
6 9 年平均 Ave., 1980	100.00	66.46	33.54	26.98	12.56	14.42	12.27	5.92	6.34
7 0 年平均 Ave., 1981	100.00	66.57	33.43	26.08	12.04	14.04	11.50	5.56	5.94
7 1 年平均 Ave., 1982	100.00	66.17	33.83	25.13	11.59	13.54	10.67	5.21	5.46
7 2 年平均 Ave., 1983	100.00	64.50	35.50	24.21	10.97	13.24	9.85	4.73	5.12
7 3 年平均 Ave., 1984	100.00	63.78	36.22	23.17	10.42	12.74	8.96	4.36	4.61
7 4 年平均 Ave., 1985	100.00	63.53	36.47	22.10	9.88	12.22	8.28	3.98	4.29
7 5 年平均 Ave., 1986	100.00	62.39	37.61	21.44	9.45	11.99	7.80	3.74	4.07
7 6 年平均 Ave., 1987	100.00	61.90	38.10	20.56	9.04	11.52	7.17	3.50	3.68
7 7 年平均 Ave., 1988	100.00	62.21	37.79	19.19	8.32	10.87	6.37	3.09	3.28
7 8 年平均 Ave., 1989	100.00	62.35	37.65	18.33	7.99	10.34	5.86	2.86	3.00
7 9 年平均 Ave., 1990	100.00	62.48	37.52	17.20	7.47	9.73	5.13	2.51	2.62
8 0 年平均 Ave., 1991	100.00	62.49	37.51	16.45	7.20	9.25	4.73	2.30	2.42
8 1 年平均 Ave., 1992	100.00	62.30	37.70	15.70	7.06	8.64	4.30	2.14	2.16
8 2 年平均 Ave., 1993	100.00	61.94	38.06	15.11	6.79	8.31	4.02	2.01	2.01
8 3 年平均 Ave., 1994	100.00	61.62	38.38	14.98	6.83	8.15	4.20	2.20	2.00
8 4 年平均 Ave., 1995	100.00	61.44	38.56	14.40	6.65	7.75	4.10	2.17	1.94
8 5 年平均 Ave., 1996	100.00	60.82	39.18	13.89	6.32	7.57	3.92	2.05	1.88
8 6 年平均 Ave., 1997	100.00	60.76	39.24	13.59	6.18	7.41	3.70	1.93	1.77
8 7 年平均 Ave., 1998	100.00	60.54	39.46	13.19	5.93	7.27	3.27	1.71	1.56
8 8 年平均 Ave., 1999	100.00	60.12	39.88	13.32	6.02	7.30	3.14	1.68	1.46
8 9 年平均 Ave., 2000	100.00	59.97	40.03	13.11	6.03	7.08	2.86	1.55	1.30
9 0 年平均 Ave., 2001	100.00	59.55	40.45	12.68	5.73	6.96	2.50	1.32	1.18
9 1 年平均 Ave., 2002	100.00	59.14	40.86	12.18	5.39	6.79	2.23	1.17	1.06
9 2 年平均 Ave., 2003	100.00	58.60	41.40	11.35	4.92	6.43	1.90	0.98	0.92
9 3 年平均 Ave., 2004	100.00	58.28	41.72	10.83	4.77	6.06	1.71	0.91	0.80
9 4 年平均 Ave., 2005	100.00	57.97	42.03	10.18	4.46	5.72	1.58	0.85	0.72
9 5 年平均 Ave., 2006	100.00	57.55	42.45	9.55	4.21	5.34	1.46	0.77	0.69
9 6 年平均 Ave., 2007	100.00	57.09	42.91	9.09	4.04	5.06	1.45	0.75	0.70
9 7 年平均 Ave., 2008	100.00	56.88	43.12	8.58	3.90	4.68	1.42	0.75	0.67
9 8 年平均 Ave., 2009	100.00	56.61	43.39	8.02	3.57	4.44	1.28	0.63	0.65
9 9 年平均 Ave., 2010	100.00	56.39	43.61	7.88	3.60	4.28	1.27	0.66	0.61
1 0 0 年平均 Ave., 2011	100.00	56.28	43.72	7.78	3.60	4.18	1.24	0.66	0.58
1 0 1 年平均 Ave., 2012	100.00	56.16	43.84	7.87	3.65	4.22	1.19	0.64	0.56
1 0 2 年平均 Ave., 2013	100.00	55.94	44.06	7.87	3.77	4.10	1.12	0.60	0.52
1 0 3 年平均 Ave., 2014	100.00	55.84	44.16	7.68	3.83	3.85	1.06	0.61	0.44
1 0 4 年平均 Ave., 2015	100.00	55.82	44.18	7.77	3.95	3.83	1.07	0.64	0.43
1 0 5 年平均 Ave., 2016	100.00	55.78	44.22	7.90	4.15	3.74	1.07	0.66	0.41
1 月 Jan.	100.00	55.80	44.20	7.86	4.07	3.79	1.07	0.65	0.42
2 月 Feb.	100.00	55.80	44.20	7.81	3.99	3.81	1.06	0.62	0.44
3 月 Mar.	100.00	55.83	44.17	7.79	4.07	3.72	1.06	0.63	0.43
4 月 Apr.	100.00	55.82	44.18	7.77	4.13	3.65	1.05	0.65	0.40
5 月 May	100.00	55.82	44.18	7.72	3.90	3.82	1.04	0.65	0.39
6 月 June	100.00	55.81	44.19	7.78	4.12	3.65	1.05	0.61	0.44
7 月 July	100.00	55.76	44.24	7.97	4.04	3.92	1.11	0.66	0.45
8 月 Aug.	100.00	55.70	44.30	8.08	4.34	3.74	1.12	0.73	0.39
9 月 Sept.	100.00	55.76	44.24	7.97	4.30	3.67	1.05	0.70	0.35
1 0 月 Oct.	100.00	55.75	44.25	8.00	4.20	3.80	1.07	0.69	0.37
1 1 月 Nov.	100.00	55.75	44.25	8.01	4.32	3.69	1.06	0.68	0.39
1 2 月 Dec.	100.00	55.76	44.24	8.00	4.33	3.67	1.06	0.61	0.45
1 0 6 年平均 Ave., 2017	100.00	55.68	44.32	8.00	4.11	3.89	1.03	0.60	0.43
1 月 Jan.	100.00	55.71	44.29	7.97	4.27	3.70	1.06	0.63	0.43
2 月 Feb.	100.00	55.71	44.29	7.91	4.21	3.71	1.04	0.58	0.46
3 月 Mar.	100.00	55.71	44.29	7.90	4.09	3.81	1.03	0.57	0.46
4 月 Apr.	100.00	55.73	44.27	7.86	4.07	3.79	1.01	0.59	0.42
5 月 May	100.00	55.72	44.28	7.84	3.82	4.02	1.00	0.59	0.41
6 月 June	100.00	55.72	44.28	7.90	4.01	3.89	1.01	0.60	0.41
7 月 July	100.00	55.67	44.33	8.07	4.18	3.89	1.06	0.61	0.45
8 月 Aug.	100.00	55.62	44.38	8.17	4.12	4.05	1.06	0.61	0.45
9 月 Sept.	100.00	55.65	44.35	8.08	3.95	4.13	1.02	0.62	0.40
1 0 月 Oct.	100.00	55.65	44.35	8.08	4.14	3.94	1.02	0.63	0.39
1 1 月 Nov.	100.00	55.63	44.37	8.10	4.28	3.82	1.03	0.61	0.42
1 2 月 Dec.	100.00	55.64	44.36	8.12	4.23	3.89	1.04	0.62	0.42

TABLE 6. LABOR FORCE BY AGE, 1978 TO DATE (Cont. 2)

Unit : %

Years			25 ~ 44 歲								
20 ~ 24 歲			合計	男	女	25 ~ 29 歲			30 ~ 34 歲		
小計	男	女				Years			Years		
Total	Male	Female	Total	Male	Female	小計	男	女	小計	男	女
15.27	7.35	7.92	45.92	32.60	13.31	16.19	11.41	4.78	10.20	7.34	2.85
14.83	6.96	7.87	46.70	33.13	13.56	16.67	11.78	4.89	10.59	7.64	2.94
14.71	6.63	8.08	47.94	33.86	14.08	17.32	12.12	5.20	11.09	7.87	3.22
14.58	6.48	8.10	48.86	34.57	14.29	17.46	12.25	5.22	12.26	8.70	3.56
14.46	6.38	8.07	49.96	34.94	15.02	17.42	12.04	5.38	14.01	9.96	4.05
14.36	6.23	8.13	51.09	34.57	16.52	17.42	11.73	5.69	15.01	10.24	4.78
14.21	6.07	8.14	52.16	34.74	17.43	17.53	11.60	5.94	15.56	10.49	5.08
13.82	5.89	7.92	53.19	35.19	18.00	17.53	11.45	6.08	16.02	10.75	5.27
13.64	5.72	7.92	54.06	34.98	19.08	17.40	11.09	6.31	16.22	10.67	5.56
13.39	5.55	7.84	54.96	35.05	19.91	17.37	10.88	6.49	16.27	10.50	5.78
12.83	5.24	7.59	56.24	36.00	20.24	17.57	11.00	6.58	16.34	10.62	5.72
12.47	5.13	7.34	57.13	36.49	20.64	17.54	10.84	6.70	16.36	10.66	5.70
12.07	4.96	7.11	58.58	37.48	21.10	17.55	10.80	6.74	16.57	10.80	5.77
11.72	4.89	6.83	59.68	38.06	21.62	17.29	10.58	6.71	16.40	10.69	5.71
11.40	4.92	6.47	60.55	38.24	22.31	16.93	10.24	6.69	16.47	10.63	5.84
11.08	4.79	6.30	61.02	38.16	22.86	16.41	9.81	6.60	16.56	10.57	5.99
10.78	4.64	6.14	61.10	37.89	23.21	15.97	9.46	6.51	16.43	10.39	6.04
10.30	4.48	5.81	61.17	37.72	23.45	15.70	9.20	6.50	16.25	10.22	6.03
9.96	4.27	5.69	61.26	37.38	23.88	15.46	8.97	6.49	16.17	10.03	6.14
9.89	4.25	5.64	60.76	36.97	23.79	15.15	8.75	6.40	15.88	9.82	6.05
9.92	4.22	5.71	60.57	36.62	23.95	15.00	8.58	6.41	15.63	9.58	6.05
10.18	4.34	5.84	59.95	36.03	23.93	14.71	8.35	6.36	15.34	9.35	5.99
10.25	4.48	5.77	59.61	35.57	24.04	14.53	8.16	6.37	15.14	9.11	6.02
10.18	4.40	5.78	59.38	35.09	24.29	14.36	7.98	6.39	15.00	8.91	6.09
9.95	4.22	5.73	59.13	34.63	24.50	14.57	7.99	6.58	14.80	8.71	6.09
9.45	3.94	5.51	58.93	34.16	24.77	14.71	7.98	6.72	14.58	8.48	6.09
9.12	3.86	5.26	58.66	33.62	25.04	15.02	8.03	7.00	14.24	8.19	6.04
8.60	3.61	4.99	58.50	33.19	25.30	15.38	8.14	7.24	14.00	7.94	6.06
8.09	3.45	4.65	58.52	32.71	25.81	15.55	8.11	7.44	14.05	7.84	6.22
7.64	3.29	4.35	58.00	32.08	25.91	15.31	7.90	7.41	14.27	7.88	6.39
7.16	3.15	4.01	57.59	31.66	25.93	15.21	7.78	7.43	14.45	7.95	6.50
6.74	2.95	3.80	57.50	31.44	26.06	15.01	7.70	7.31	14.91	8.14	6.77
6.61	2.94	3.67	56.91	30.87	26.03	14.58	7.44	7.14	15.14	8.22	6.92
6.55	2.94	3.60	56.23	30.29	25.94	14.02	7.03	6.99	15.28	8.26	7.02
6.68	3.01	3.67	55.51	29.82	25.69	13.42	6.74	6.67	15.15	8.17	6.98
6.75	3.17	3.58	54.87	29.36	25.51	12.88	6.49	6.39	15.06	8.05	7.01
6.62	3.21	3.41	54.11	28.91	25.20	12.33	6.28	6.05	14.85	7.92	6.93
6.70	3.30	3.40	53.59	28.54	25.04	12.07	6.16	5.91	14.48	7.68	6.80
6.83	3.50	3.33	53.06	28.18	24.87	11.94	6.09	5.85	13.82	7.33	6.49
6.79	3.42	3.37	53.29	28.39	24.90	11.95	6.09	5.87	14.18	7.51	6.67
6.74	3.37	3.37	53.26	28.27	24.99	11.95	6.10	5.85	14.13	7.43	6.70
6.73	3.44	3.29	53.23	28.27	24.96	11.95	6.15	5.80	14.07	7.44	6.63
6.72	3.47	3.25	53.20	28.24	24.96	11.94	6.10	5.84	13.99	7.43	6.57
6.68	3.26	3.43	53.16	28.41	24.76	11.91	6.06	5.85	13.96	7.48	6.48
6.73	3.51	3.21	53.10	28.02	25.07	11.91	5.96	5.95	13.88	7.35	6.53
6.86	3.38	3.47	52.97	28.14	24.84	11.92	6.08	5.84	13.78	7.30	6.47
6.96	3.61	3.35	52.91	28.10	24.82	11.93	6.08	5.85	13.71	7.25	6.46
6.92	3.60	3.32	52.96	28.23	24.73	11.94	6.11	5.83	13.65	7.27	6.38
6.94	3.51	3.43	52.90	28.10	24.79	11.93	6.11	5.81	13.59	7.28	6.31
6.95	3.65	3.30	52.85	27.93	24.92	11.95	6.09	5.86	13.49	7.16	6.33
6.94	3.72	3.22	52.84	28.09	24.75	11.98	6.15	5.83	13.42	7.11	6.30
6.97	3.51	3.46	52.68	28.06	24.62	11.98	6.18	5.80	13.08	6.95	6.13
6.92	3.64	3.27	52.81	28.17	24.65	12.00	6.25	5.74	13.34	7.12	6.21
6.88	3.63	3.25	52.83	28.18	24.65	12.01	6.25	5.75	13.29	7.05	6.24
6.87	3.52	3.35	52.82	28.17	24.65	12.01	6.23	5.78	13.25	6.98	6.27
6.85	3.48	3.37	52.82	28.17	24.65	12.02	6.24	5.78	13.21	7.03	6.18
6.84	3.23	3.62	52.80	28.27	24.54	11.99	6.20	5.79	13.20	7.06	6.15
6.89	3.41	3.48	52.74	28.13	24.61	11.96	6.16	5.80	13.15	7.03	6.12
7.00	3.57	3.44	52.62	28.07	24.55	11.94	6.13	5.80	13.08	6.95	6.12
7.10	3.50	3.60	52.54	28.02	24.53	11.93	6.16	5.78	13.01	6.89	6.12
7.06	3.33	3.73	52.59	28.05	24.54	11.96	6.17	5.79	12.96	6.89	6.06
7.06	3.51	3.55	52.54	27.87	24.67	11.95	6.13	5.83	12.90	6.83	6.06
7.07	3.67	3.40	52.51	27.79	24.72	11.96	6.08	5.88	12.82	6.76	6.06
7.08	3.60	3.47	52.50	27.83	24.67	11.98	6.12	5.86	12.78	6.78	6.00

表6 歷年勞動力之年齡(續完)

單位：%

年 月 別 Year & month	2 5 ~ 4 4 歲 Years						4 5 ~ 6 4 歲					
	3 5 ~ 3 9 歲 Years			4 0 ~ 4 4 歲 Years			合計 Total	男 Male	女 Female	4 5 ~ 4 9 歲 Years		
	小計 Total	男 Male	女 Female	小計 Total	男 Male	女 Female				小計 Total	男 Male	女 Female
6 7 年平均 Ave., 1978	10.31	7.31	3.01	9.21	6.55	2.67	24.00	19.44	4.56	8.63	6.59	2.04
6 8 年平均 Ave., 1979	10.28	7.22	3.06	9.15	6.49	2.67	24.15	19.39	4.76	8.45	6.35	2.10
6 9 年平均 Ave., 1980	10.27	7.36	2.91	9.26	6.51	2.75	24.13	19.20	4.94	8.32	6.12	2.20
7 0 年平均 Ave., 1981	9.84	7.08	2.76	9.29	6.54	2.75	24.07	19.07	5.00	8.08	5.89	2.20
7 1 年平均 Ave., 1982	9.20	6.41	2.79	9.33	6.52	2.81	23.93	18.78	5.15	7.97	5.73	2.24
7 2 年平均 Ave., 1983	9.42	6.36	3.06	9.23	6.25	2.99	23.66	18.07	5.59	7.84	5.47	2.37
7 3 年平均 Ave., 1984	9.88	6.56	3.31	9.19	6.08	3.10	23.60	17.71	5.89	7.85	5.37	2.47
7 4 年平均 Ave., 1985	10.79	7.13	3.65	8.86	5.86	3.00	23.51	17.46	6.05	7.90	5.37	2.53
7 5 年平均 Ave., 1986	12.00	7.73	4.27	8.43	5.49	2.94	23.17	16.87	6.30	7.97	5.31	2.65
7 6 年平均 Ave., 1987	13.04	8.33	4.71	8.28	5.34	2.94	23.11	16.67	6.44	7.94	5.28	2.66
7 7 年平均 Ave., 1988	13.82	8.88	4.94	8.50	5.50	3.00	23.26	16.80	6.46	7.99	5.34	2.65
7 8 年平均 Ave., 1989	14.30	9.21	5.08	8.94	5.78	3.16	23.10	16.68	6.41	7.89	5.29	2.60
7 9 年平均 Ave., 1990	14.87	9.63	5.24	9.60	6.25	3.35	22.80	16.38	6.42	7.77	5.23	2.54
8 0 年平均 Ave., 1991	15.13	9.75	5.38	10.86	7.03	3.82	22.37	16.02	6.34	7.30	4.94	2.36
8 1 年平均 Ave., 1992	15.31	9.73	5.58	11.84	7.64	4.20	22.24	15.79	6.45	7.27	4.86	2.41
8 2 年平均 Ave., 1993	15.40	9.71	5.69	12.65	8.06	4.59	22.27	15.69	6.58	7.42	4.95	2.48
8 3 年平均 Ave., 1994	15.40	9.68	5.72	13.29	8.35	4.94	22.31	15.58	6.72	7.78	5.14	2.64
8 4 年平均 Ave., 1995	15.50	9.69	5.80	13.72	8.61	5.11	22.73	15.70	7.03	8.51	5.56	2.95
8 5 年平均 Ave., 1996	15.55	9.63	5.92	14.08	8.75	5.33	23.26	15.84	7.42	9.52	6.14	3.39
8 6 年平均 Ave., 1997	15.59	9.63	5.96	14.13	8.76	5.37	24.06	16.34	7.72	10.46	6.74	3.72
8 7 年平均 Ave., 1998	15.72	9.69	6.03	14.22	8.76	5.46	24.66	16.75	7.90	11.04	7.11	3.93
8 8 年平均 Ave., 1999	15.61	9.53	6.08	14.30	8.79	5.51	25.24	16.91	8.32	11.46	7.27	4.20
8 9 年平均 Ave., 2000	15.54	9.48	6.05	14.41	8.81	5.60	25.80	17.22	8.57	11.90	7.54	4.36
9 0 年平均 Ave., 2001	15.57	9.37	6.20	14.45	8.82	5.62	26.48	17.61	8.87	12.32	7.74	4.58
9 1 年平均 Ave., 2002	15.23	9.14	6.10	14.53	8.80	5.73	27.13	17.92	9.21	12.26	7.67	4.59
9 2 年平均 Ave., 2003	14.98	8.87	6.11	14.67	8.83	5.84	28.13	18.33	9.80	12.51	7.75	4.76
9 3 年平均 Ave., 2004	14.74	8.64	6.10	14.66	8.75	5.90	28.98	18.76	10.22	12.72	7.79	4.93
9 4 年平均 Ave., 2005	14.54	8.45	6.09	14.57	8.66	5.91	29.81	19.20	10.61	12.90	7.84	5.07
9 5 年平均 Ave., 2006	14.39	8.25	6.14	14.53	8.51	6.02	30.31	19.45	10.86	12.85	7.77	5.08
9 6 年平均 Ave., 2007	14.10	8.03	6.07	14.31	8.27	6.04	31.17	19.71	11.46	12.92	7.75	5.17
9 7 年平均 Ave., 2008	13.93	7.87	6.06	14.00	8.07	5.93	32.07	20.07	12.00	13.13	7.80	5.33
9 8 年平均 Ave., 2009	13.77	7.70	6.06	13.81	7.90	5.92	32.70	20.31	12.39	13.20	7.77	5.43
9 9 年平均 Ave., 2010	13.50	7.47	6.03	13.69	7.74	5.95	33.41	20.63	12.79	13.17	7.69	5.48
1 0 0 年平均 Ave., 2011	13.35	7.36	5.99	13.57	7.63	5.94	34.23	21.13	13.10	13.11	7.63	5.48
1 0 1 年平均 Ave., 2012	13.52	7.43	6.09	13.42	7.48	5.95	34.79	21.36	13.43	12.98	7.49	5.49
1 0 2 年平均 Ave., 2013	13.69	7.49	6.21	13.24	7.33	5.91	35.34	21.42	13.92	12.83	7.30	5.53
1 0 3 年平均 Ave., 2014	13.91	7.58	6.33	13.03	7.13	5.90	36.15	21.63	14.52	12.71	7.13	5.57
1 0 4 年平均 Ave., 2015	14.19	7.69	6.49	12.85	7.00	5.84	36.49	21.79	14.70	12.64	7.08	5.56
1 0 5 年平均 Ave., 2016	14.41	7.78	6.63	12.89	6.98	5.91	36.84	21.83	15.01	12.61	6.98	5.63
1 月 Jan.	14.34	7.82	6.52	12.81	6.98	5.84	36.67	21.81	14.86	12.61	7.10	5.51
2 月 Feb.	14.35	7.78	6.56	12.83	6.95	5.88	36.75	22.00	14.74	12.61	7.14	5.47
3 月 Mar.	14.37	7.71	6.65	12.85	6.98	5.88	36.79	21.90	14.89	12.62	7.08	5.55
4 月 Apr.	14.42	7.75	6.67	12.85	6.97	5.89	36.83	21.87	14.97	12.62	7.05	5.57
5 月 May	14.44	7.87	6.57	12.86	7.00	5.86	36.92	21.92	14.99	12.64	7.05	5.59
6 月 June	14.44	7.77	6.67	12.88	6.94	5.93	36.94	21.99	14.95	12.64	7.00	5.64
7 月 July	14.42	7.82	6.61	12.86	6.94	5.92	36.85	21.98	14.88	12.60	7.02	5.58
8 月 Aug.	14.41	7.83	6.58	12.87	6.93	5.94	36.80	21.64	15.15	12.57	6.92	5.66
9 月 Sept.	14.45	7.85	6.60	12.93	7.01	5.92	36.85	21.61	15.24	12.60	6.82	5.78
1 0 月 Oct.	14.44	7.75	6.69	12.94	6.96	5.98	36.88	21.78	15.10	12.60	6.81	5.79
1 1 月 Nov.	14.41	7.67	6.74	12.99	7.00	5.99	36.91	21.81	15.10	12.59	6.88	5.71
1 2 月 Dec.	14.42	7.76	6.66	13.03	7.07	5.96	36.91	21.64	15.27	12.57	6.87	5.70
1 0 6 年平均 Ave., 2017	14.50	7.86	6.64	13.12	7.08	6.04	37.02	21.79	15.22	12.61	6.90	5.70
1 月 Jan.	14.40	7.72	6.68	13.08	7.07	6.01	36.94	21.60	15.34	12.58	6.88	5.70
2 月 Feb.	14.42	7.79	6.64	13.10	7.09	6.02	36.98	21.69	15.29	12.61	6.85	5.76
3 月 Mar.	14.45	7.84	6.61	13.11	7.12	5.99	37.00	21.81	15.18	12.62	6.92	5.70
4 月 Apr.	14.49	7.83	6.65	13.10	7.07	6.04	37.02	21.79	15.23	12.62	6.85	5.78
5 月 May	14.50	7.91	6.59	13.11	7.10	6.01	37.05	21.93	15.12	12.63	6.96	5.66
6 月 June	14.51	7.85	6.66	13.12	7.09	6.03	37.05	21.78	15.27	12.62	6.95	5.66
7 月 July	14.49	7.88	6.61	13.11	7.10	6.01	37.00	21.70	15.30	12.59	6.89	5.71
8 月 Aug.	14.49	7.94	6.55	13.11	7.04	6.07	36.97	21.78	15.20	12.58	6.89	5.68
9 月 Sept.	14.53	7.97	6.55	13.15	7.02	6.13	37.02	21.90	15.12	12.61	6.91	5.71
1 0 月 Oct.	14.55	7.90	6.65	13.13	7.01	6.12	37.05	21.88	15.16	12.61	6.87	5.74
1 1 月 Nov.	14.57	7.83	6.74	13.16	7.12	6.04	37.06	21.81	15.24	12.60	6.92	5.68
1 2 月 Dec.	14.57	7.80	6.77	13.17	7.13	6.04	37.05	21.85	15.21	12.60	6.92	5.68

TABLE 6. LABOR FORCE BY AGE, 1978 TO DATE (Cont. End)

Unit : %

Years									65歲及以上 Years & over		
50~54歲 Years			55~59歲 Years			60~64歲 Years			合計	男	女
小計 Total	男 Male	女 Female	小計 Total	男 Male	女 Female	小計 Total	男 Male	女 Female	Total	Male	Female
7.46	6.11	1.35	5.06	4.26	0.80	2.85	2.48	0.37	0.99	0.86	0.13
7.66	6.24	1.41	5.24	4.38	0.87	2.79	2.42	0.38	1.00	0.89	0.11
7.75	6.26	1.49	5.32	4.43	0.89	2.74	2.38	0.36	0.95	0.85	0.10
7.67	6.13	1.53	5.46	4.56	0.90	2.86	2.49	0.37	0.99	0.88	0.11
7.48	5.92	1.56	5.55	4.61	0.94	2.92	2.52	0.40	0.98	0.87	0.12
7.16	5.47	1.69	5.66	4.60	1.06	3.00	2.52	0.48	1.04	0.89	0.15
6.95	5.17	1.78	5.76	4.63	1.13	3.05	2.53	0.51	1.07	0.91	0.16
6.73	4.90	1.83	5.75	4.61	1.14	3.13	2.59	0.54	1.20	1.00	0.20
6.48	4.61	1.87	5.62	4.40	1.22	3.10	2.54	0.56	1.33	1.09	0.24
6.36	4.46	1.90	5.54	4.29	1.25	3.26	2.64	0.62	1.37	1.13	0.24
6.38	4.49	1.89	5.51	4.23	1.28	3.38	2.75	0.64	1.30	1.09	0.22
6.38	4.49	1.89	5.34	4.06	1.28	3.49	2.84	0.65	1.44	1.19	0.26
6.43	4.49	1.93	5.11	3.84	1.27	3.49	2.82	0.68	1.42	1.15	0.27
6.54	4.55	1.99	4.96	3.69	1.28	3.56	2.84	0.72	1.51	1.22	0.29
6.57	4.57	2.00	4.90	3.58	1.32	3.51	2.77	0.74	1.51	1.22	0.29
6.55	4.54	2.01	4.87	3.53	1.33	3.44	2.67	0.77	1.60	1.30	0.30
6.48	4.46	2.02	4.79	3.48	1.32	3.25	2.51	0.74	1.62	1.31	0.31
6.19	4.25	1.94	4.83	3.47	1.36	3.20	2.42	0.78	1.69	1.36	0.33
5.85	3.98	1.87	4.85	3.47	1.37	3.04	2.25	0.79	1.60	1.27	0.32
5.75	3.92	1.83	4.83	3.45	1.38	3.02	2.23	0.79	1.59	1.27	0.32
6.02	4.10	1.91	4.70	3.38	1.32	2.90	2.16	0.74	1.58	1.25	0.33
6.43	4.35	2.08	4.49	3.19	1.31	2.85	2.11	0.74	1.49	1.15	0.34
6.85	4.60	2.25	4.29	3.05	1.23	2.76	2.03	0.73	1.48	1.14	0.34
7.44	5.00	2.45	4.03	2.88	1.14	2.70	1.99	0.70	1.45	1.12	0.33
8.22	5.44	2.78	3.96	2.83	1.13	2.69	1.99	0.70	1.56	1.19	0.36
8.88	5.80	3.08	4.04	2.84	1.20	2.71	1.94	0.77	1.58	1.19	0.40
9.33	6.06	3.27	4.29	2.99	1.29	2.64	1.92	0.73	1.53	1.13	0.40
9.74	6.30	3.43	4.68	3.27	1.41	2.49	1.79	0.70	1.52	1.12	0.40
9.97	6.39	3.58	5.20	3.64	1.57	2.29	1.65	0.64	1.61	1.18	0.43
10.07	6.36	3.71	5.88	3.99	1.89	2.30	1.62	0.68	1.74	1.26	0.49
10.20	6.35	3.85	6.38	4.27	2.11	2.36	1.66	0.71	1.76	1.24	0.52
10.35	6.40	3.95	6.62	4.37	2.25	2.53	1.78	0.75	1.78	1.28	0.50
10.45	6.41	4.04	7.00	4.59	2.41	2.80	1.94	0.86	1.80	1.29	0.51
10.66	6.50	4.16	7.31	4.77	2.54	3.15	2.22	0.93	1.76	1.27	0.49
10.81	6.54	4.26	7.47	4.83	2.64	3.53	2.49	1.04	1.82	1.32	0.50
11.00	6.56	4.44	7.64	4.82	2.81	3.88	2.74	1.14	1.92	1.38	0.53
11.17	6.62	4.55	7.94	4.96	2.99	4.33	2.91	1.41	2.06	1.47	0.59
11.22	6.61	4.61	8.09	5.07	3.02	4.54	3.03	1.51	2.16	1.55	0.61
11.29	6.56	4.72	8.21	5.09	3.12	4.74	3.20	1.54	2.21	1.62	0.59
11.23	6.48	4.75	8.15	5.09	3.06	4.67	3.14	1.54	2.18	1.52	0.65
11.27	6.53	4.74	8.17	5.08	3.09	4.69	3.25	1.45	2.19	1.54	0.64
11.29	6.51	4.79	8.17	5.15	3.03	4.71	3.17	1.53	2.19	1.59	0.60
11.29	6.50	4.79	8.20	5.17	3.03	4.73	3.15	1.58	2.20	1.59	0.61
11.30	6.59	4.71	8.24	5.08	3.16	4.74	3.20	1.54	2.20	1.59	0.61
11.33	6.70	4.63	8.22	5.03	3.19	4.75	3.26	1.49	2.18	1.68	0.51
11.31	6.69	4.62	8.22	5.10	3.12	4.73	3.17	1.56	2.21	1.60	0.61
11.27	6.54	4.73	8.22	5.04	3.17	4.74	3.14	1.60	2.21	1.62	0.59
11.27	6.57	4.70	8.21	5.00	3.21	4.77	3.22	1.55	2.21	1.61	0.60
11.27	6.61	4.66	8.22	5.09	3.13	4.79	3.27	1.52	2.22	1.66	0.56
11.30	6.55	4.75	8.23	5.14	3.09	4.80	3.24	1.56	2.23	1.69	0.55
11.30	6.48	4.82	8.24	5.09	3.15	4.80	3.20	1.60	2.25	1.69	0.56
11.27	6.51	4.76	8.30	5.20	3.10	4.84	3.19	1.65	2.31	1.72	0.59
11.30	6.50	4.80	8.25	5.11	3.15	4.81	3.12	1.69	2.27	1.67	0.60
11.30	6.50	4.80	8.26	5.14	3.12	4.81	3.20	1.61	2.28	1.64	0.64
11.29	6.51	4.78	8.25	5.21	3.04	4.83	3.17	1.66	2.29	1.65	0.64
11.28	6.48	4.81	8.28	5.26	3.02	4.84	3.20	1.64	2.30	1.70	0.60
11.28	6.56	4.71	8.31	5.24	3.06	4.84	3.16	1.69	2.30	1.71	0.60
11.29	6.52	4.76	8.31	5.13	3.18	4.84	3.17	1.67	2.31	1.80	0.50
11.26	6.51	4.76	8.31	5.15	3.16	4.83	3.16	1.68	2.32	1.73	0.59
11.25	6.48	4.76	8.33	5.27	3.05	4.82	3.13	1.69	2.32	1.71	0.61
11.24	6.56	4.68	8.32	5.21	3.11	4.84	3.21	1.63	2.31	1.74	0.57
11.25	6.56	4.69	8.33	5.23	3.10	4.86	3.22	1.64	2.33	1.76	0.57
11.26	6.46	4.80	8.32	5.16	3.16	4.87	3.27	1.60	2.33	1.75	0.58
11.25	6.43	4.82	8.32	5.23	3.09	4.88	3.27	1.61	2.33	1.74	0.59

表7 歷年勞動力之教育程度

單位：千人

年 月 別 Year & month	總計 Total	男 Male	女 Female	國 中 及 以 下					
				合計 Total	男 Male	女 Female	國小及以下 Primary school & below		
							小計 Total	男 Male	女 Female
67年平均 Ave., 1978	6 337	4 250	2 087	4 708	3 164	1 544	3 602	2 395	1 207
68年平均 Ave., 1979	6 515	4 356	2 159	4 735	3 175	1 560	3 535	2 351	1 184
69年平均 Ave., 1980	6 629	4 406	2 223	4 619	3 087	1 532	3 373	2 234	1 139
70年平均 Ave., 1981	6 764	4 503	2 261	4 626	3 104	1 521	3 323	2 213	1 110
71年平均 Ave., 1982	6 959	4 605	2 354	4 653	3 113	1 540	3 299	2 183	1 116
72年平均 Ave., 1983	7 266	4 687	2 580	4 757	3 096	1 661	3 346	2 133	1 213
73年平均 Ave., 1984	7 491	4 778	2 713	4 787	3 073	1 714	3 327	2 076	1 250
74年平均 Ave., 1985	7 651	4 860	2 790	4 795	3 071	1 723	3 272	2 034	1 237
75年平均 Ave., 1986	7 945	4 957	2 988	4 843	3 050	1 793	3 258	1 979	1 279
76年平均 Ave., 1987	8 183	5 065	3 118	4 837	3 036	1 801	3 213	1 931	1 282
77年平均 Ave., 1988	8 247	5 130	3 116	4 703	2 981	1 722	3 066	1 859	1 208
78年平均 Ave., 1989	8 390	5 231	3 159	4 647	2 954	1 693	2 974	1 808	1 165
79年平均 Ave., 1990	8 423	5 263	3 160	4 501	2 876	1 625	2 823	1 712	1 111
80年平均 Ave., 1991	8 569	5 355	3 214	4 504	2 893	1 611	2 769	1 679	1 089
81年平均 Ave., 1992	8 765	5 460	3 304	4 454	2 853	1 602	2 668	1 598	1 069
82年平均 Ave., 1993	8 874	5 497	3 377	4 302	2 751	1 550	2 528	1 502	1 026
83年平均 Ave., 1994	9 081	5 595	3 485	4 305	2 752	1 553	2 473	1 464	1 009
84年平均 Ave., 1995	9 210	5 659	3 551	4 229	2 713	1 516	2 377	1 407	971
85年平均 Ave., 1996	9 310	5 662	3 648	4 035	2 571	1 463	2 226	1 301	924
86年平均 Ave., 1997	9 432	5 731	3 701	3 975	2 530	1 445	2 150	1 259	891
87年平均 Ave., 1998	9 546	5 780	3 767	3 850	2 468	1 382	2 018	1 186	832
88年平均 Ave., 1999	9 668	5 812	3 856	3 707	2 360	1 347	1 852	1 075	777
89年平均 Ave., 2000	9 784	5 867	3 917	3 622	2 309	1 312	1 760	1 016	744
90年平均 Ave., 2001	9 832	5 855	3 977	3 482	2 226	1 256	1 661	965	696
91年平均 Ave., 2002	9 969	5 896	4 074	3 351	2 142	1 209	1 593	916	677
92年平均 Ave., 2003	10 076	5 904	4 172	3 230	2 055	1 175	1 514	861	653
93年平均 Ave., 2004	10 240	5 968	4 272	3 109	1 983	1 126	1 424	814	610
94年平均 Ave., 2005	10 371	6 012	4 359	2 993	1 911	1 082	1 336	764	572
95年平均 Ave., 2006	10 522	6 056	4 467	2 862	1 823	1 038	1 234	704	530
96年平均 Ave., 2007	10 713	6 116	4 597	2 779	1 764	1 015	1 163	656	507
97年平均 Ave., 2008	10 853	6 173	4 680	2 660	1 696	965	1 092	619	474
98年平均 Ave., 2009	10 917	6 180	4 737	2 540	1 621	919	1 015	578	437
99年平均 Ave., 2010	11 070	6 242	4 828	2 480	1 581	899	977	557	420
100年平均 Ave., 2011	11 200	6 304	4 896	2 401	1 560	841	934	542	392
101年平均 Ave., 2012	11 341	6 369	4 972	2 351	1 550	801	906	533	373
102年平均 Ave., 2013	11 445	6 402	5 043	2 307	1 538	769	875	523	352
103年平均 Ave., 2014	11 535	6 441	5 094	2 194	1 499	695	803	492	311
104年平均 Ave., 2015	11 638	6 497	5 141	2 119	1 484	636	764	485	279
105年平均 Ave., 2016	11 727	6 541	5 186	2 073	1 446	627	735	466	269
1 月 Jan.	11 697	6 526	5 171	2 102	1 490	612	750	480	270
2 月 Feb.	11 693	6 525	5 168	2 102	1 500	602	749	480	269
3 月 Mar.	11 692	6 528	5 164	2 096	1 484	612	747	481	266
4 月 Apr.	11 693	6 527	5 166	2 093	1 467	626	746	483	263
5 月 May	11 695	6 529	5 167	2 086	1 452	634	741	470	270
6 月 June	11 710	6 536	5 174	2 080	1 452	628	739	470	269
7 月 July	11 747	6 550	5 197	2 072	1 447	625	735	461	274
8 月 Aug.	11 770	6 556	5 214	2 061	1 436	625	730	457	272
9 月 Sept.	11 745	6 549	5 196	2 049	1 424	625	723	456	267
10 月 Oct.	11 755	6 553	5 202	2 047	1 415	632	723	458	265
11 月 Nov.	11 762	6 557	5 205	2 046	1 392	654	721	450	271
12 月 Dec.	11 761	6 558	5 203	2 042	1 388	654	718	449	269
106年平均 Ave., 2017	11 795	6 568	5 227	2 018	1 346	672	701	433	268
1 月 Jan.	11 765	6 555	5 210	2 041	1 382	660	715	447	268
2 月 Feb.	11 760	6 552	5 208	2 037	1 369	668	712	443	269
3 月 Mar.	11 758	6 551	5 207	2 036	1 367	669	710	441	270
4 月 Apr.	11 757	6 552	5 205	2 032	1 362	671	709	443	266
5 月 May	11 762	6 554	5 208	2 029	1 353	677	707	436	271
6 月 June	11 777	6 562	5 215	2 025	1 355	669	706	428	278
7 月 July	11 813	6 577	5 237	2 019	1 350	670	702	424	278
8 月 Aug.	11 838	6 584	5 254	2 010	1 339	670	698	429	270
9 月 Sept.	11 811	6 572	5 239	1 994	1 333	661	689	429	260
10 月 Oct.	11 825	6 581	5 244	1 997	1 333	663	689	433	256
11 月 Nov.	11 837	6 585	5 252	1 997	1 306	691	688	420	268
12 月 Dec.	11 838	6 587	5 251	1 995	1 302	693	685	418	267

註：99年(含)以前，「大學」係含「研究所」者。

TABLE 7. LABOR FORCE BY EDUCATIONAL ATTAINMENT, 1978 TO DATE

Unit : Thousand Persons

Junior high & below			高 中 (職) Senior high & vocational								
國 中 Junior high			合計 Total	男 Male	女 Female	高 中 Senior high			高 職 Vocational		
小計 Total	男 Male	女 Female				小計 Total	男 Male	女 Female	小計 Total	男 Male	女 Female
1 106	770	337	1 081	698	383	395	286	108	686	412	274
1 200	825	375	1 190	763	427	418	304	115	772	459	313
1 246	853	393	1 313	827	486	460	329	131	853	498	355
1 303	891	411	1 396	882	514	486	349	137	910	533	377
1 354	930	423	1 523	951	572	511	360	151	1 013	591	421
1 411	962	448	1 661	1 018	643	518	364	154	1 144	655	489
1 460	997	463	1 787	1 086	701	545	379	166	1 242	708	535
1 523	1 037	486	1 887	1 142	745	558	382	176	1 329	759	570
1 586	1 071	514	2 062	1 217	844	585	390	195	1 477	827	650
1 624	1 105	519	2 206	1 294	912	610	408	202	1 596	886	710
1 637	1 122	515	2 322	1 362	960	651	433	218	1 671	929	742
1 673	1 146	528	2 448	1 440	1 008	679	447	231	1 769	992	777
1 678	1 164	514	2 537	1 500	1 037	721	470	251	1 816	1 030	786
1 735	1 214	521	2 629	1 551	1 078	762	498	264	1 867	1 053	814
1 787	1 254	532	2 750	1 621	1 128	760	496	264	1 990	1 125	864
1 774	1 249	525	2 877	1 687	1 191	773	500	272	2 105	1 186	918
1 832	1 288	544	2 985	1 748	1 237	789	505	284	2 196	1 243	953
1 852	1 307	546	3 068	1 798	1 270	783	504	280	2 284	1 294	990
1 809	1 270	539	3 191	1 864	1 328	809	518	291	2 382	1 346	1 037
1 825	1 271	554	3 206	1 876	1 331	829	537	292	2 377	1 338	1 039
1 832	1 282	550	3 316	1 932	1 384	880	573	307	2 437	1 359	1 078
1 855	1 285	569	3 428	1 991	1 437	900	590	310	2 528	1 400	1 128
1 862	1 293	568	3 492	2 028	1 464	904	592	312	2 588	1 436	1 152
1 821	1 261	560	3 553	2 039	1 514	903	587	316	2 650	1 452	1 198
1 758	1 225	532	3 640	2 074	1 566	908	590	318	2 732	1 484	1 248
1 716	1 194	522	3 698	2 098	1 600	917	583	334	2 781	1 515	1 266
1 685	1 168	516	3 776	2 132	1 644	925	584	341	2 851	1 548	1 303
1 657	1 147	510	3 776	2 135	1 641	913	576	338	2 863	1 559	1 304
1 628	1 119	508	3 796	2 133	1 664	902	563	339	2 894	1 570	1 325
1 616	1 108	508	3 845	2 150	1 695	923	572	351	2 923	1 578	1 344
1 568	1 077	491	3 833	2 150	1 683	921	567	354	2 912	1 583	1 330
1 525	1 043	482	3 785	2 133	1 653	914	562	352	2 871	1 570	1 301
1 503	1 024	479	3 795	2 141	1 654	921	562	359	2 874	1 579	1 295
1 467	1 018	449	3 823	2 151	1 672	939	567	372	2 884	1 584	1 300
1 445	1 017	428	3 836	2 179	1 658	953	582	371	2 884	1 597	1 287
1 432	1 015	417	3 818	2 182	1 636	949	581	367	2 869	1 601	1 269
1 391	1 007	384	3 822	2 215	1 607	964	591	373	2 857	1 624	1 233
1 355	999	356	3 839	2 250	1 589	983	599	384	2 856	1 650	1 206
1 338	979	359	3 838	2 257	1 581	991	604	387	2 847	1 653	1 194
1 351	1 010	342	3 840	2 259	1 581	992	597	395	2 848	1 662	1 186
1 353	1 020	333	3 841	2 244	1 596	990	594	395	2 851	1 650	1 201
1 349	1 003	346	3 835	2 244	1 592	987	602	385	2 849	1 642	1 206
1 348	984	363	3 836	2 267	1 569	990	606	384	2 846	1 660	1 185
1 345	981	364	3 836	2 265	1 571	990	610	380	2 847	1 656	1 191
1 341	982	359	3 836	2 256	1 581	992	612	380	2 844	1 644	1 200
1 336	986	351	3 840	2 255	1 585	992	610	382	2 848	1 645	1 203
1 331	979	353	3 843	2 250	1 593	994	597	397	2 849	1 653	1 195
1 326	968	358	3 836	2 245	1 591	990	597	393	2 846	1 648	1 198
1 325	958	367	3 834	2 253	1 581	990	610	380	2 844	1 641	1 201
1 325	942	383	3 836	2 274	1 562	991	611	380	2 845	1 662	1 183
1 324	940	385	3 837	2 270	1 566	991	605	386	2 846	1 666	1 180
1 317	913	403	3 838	2 266	1 572	991	603	388	2 847	1 663	1 184
1 326	934	392	3 839	2 250	1 589	992	599	393	2 847	1 651	1 196
1 325	926	399	3 838	2 254	1 584	992	602	390	2 847	1 652	1 194
1 326	927	399	3 834	2 259	1 576	990	601	389	2 845	1 658	1 186
1 324	918	405	3 834	2 259	1 575	990	603	387	2 844	1 656	1 188
1 323	917	406	3 834	2 265	1 570	988	604	384	2 846	1 660	1 185
1 319	927	391	3 837	2 264	1 573	990	604	385	2 847	1 659	1 188
1 317	925	392	3 840	2 280	1 560	991	612	379	2 849	1 668	1 181
1 312	911	401	3 845	2 291	1 554	994	609	385	2 851	1 682	1 169
1 305	905	401	3 838	2 272	1 566	991	605	386	2 847	1 667	1 180
1 307	900	407	3 838	2 266	1 572	991	605	386	2 847	1 661	1 186
1 309	886	422	3 839	2 268	1 571	991	595	396	2 848	1 673	1 175
1 310	884	426	3 839	2 263	1 576	991	591	400	2 848	1 671	1 177

Note : Before 2011, data of "University" contain "Graduate school".

表7 歷年勞動力之教育程度(續1)

單位：千人

Unit : Thousand Persons

年 月 別 Year & month	大 專 及 以 上 Junior college & above											
	合計 Total	男 Male	女 Female	專 科 Junior college			大 學 University			研 究 所 Graduate school		
				小計 Total	男 Male	女 Female	小計 Total	男 Male	女 Female	小計 Total	男 Male	女 Female
67年平均 Ave., 1978	548	387	161	276	183	92	272	204	68	-	-	-
68年平均 Ave., 1979	589	417	172	297	200	97	292	217	76	-	-	-
69年平均 Ave., 1980	697	492	205	359	240	119	337	251	86	-	-	-
70年平均 Ave., 1981	742	516	226	386	254	132	357	262	94	-	-	-
71年平均 Ave., 1982	783	541	242	413	270	142	370	271	99	-	-	-
72年平均 Ave., 1983	848	572	276	447	286	162	401	287	114	-	-	-
73年平均 Ave., 1984	917	618	299	489	315	175	428	303	124	-	-	-
74年平均 Ave., 1985	969	647	322	535	342	193	434	305	129	-	-	-
75年平均 Ave., 1986	1 040	690	350	571	367	205	469	323	145	-	-	-
76年平均 Ave., 1987	1 140	735	405	632	393	240	508	342	166	-	-	-
77年平均 Ave., 1988	1 222	788	434	678	421	257	543	367	177	-	-	-
78年平均 Ave., 1989	1 295	837	457	719	446	272	576	391	185	-	-	-
79年平均 Ave., 1990	1 386	888	498	777	483	294	608	404	204	-	-	-
80年平均 Ave., 1991	1 436	911	525	816	502	314	620	409	212	-	-	-
81年平均 Ave., 1992	1 561	987	574	902	558	344	658	428	230	-	-	-
82年平均 Ave., 1993	1 695	1 059	636	976	597	379	719	462	257	-	-	-
83年平均 Ave., 1994	1 791	1 095	696	1 041	621	420	750	474	276	-	-	-
84年平均 Ave., 1995	1 913	1 148	765	1 092	641	451	821	507	314	-	-	-
85年平均 Ave., 1996	2 085	1 228	857	1 199	691	508	886	536	349	-	-	-
86年平均 Ave., 1997	2 251	1 325	925	1 287	746	541	964	579	384	-	-	-
87年平均 Ave., 1998	2 380	1 380	1 000	1 347	768	579	1 033	612	421	-	-	-
88年平均 Ave., 1999	2 533	1 461	1 072	1 439	813	626	1 094	648	446	-	-	-
89年平均 Ave., 2000	2 671	1 530	1 140	1 517	851	666	1 154	679	475	-	-	-
90年平均 Ave., 2001	2 798	1 590	1 208	1 589	884	705	1 209	706	503	-	-	-
91年平均 Ave., 2002	2 979	1 680	1 299	1 657	911	745	1 322	769	553	-	-	-
92年平均 Ave., 2003	3 148	1 751	1 397	1 702	931	770	1 446	819	627	-	-	-
93年平均 Ave., 2004	3 356	1 854	1 502	1 748	950	798	1 608	904	705	-	-	-
94年平均 Ave., 2005	3 602	1 967	1 636	1 792	967	825	1 810	999	811	-	-	-
95年平均 Ave., 2006	3 864	2 100	1 765	1 824	984	840	2 040	1 115	925	-	-	-
96年平均 Ave., 2007	4 089	2 202	1 887	1 825	985	840	2 263	1 216	1 047	-	-	-
97年平均 Ave., 2008	4 359	2 328	2 032	1 850	991	860	2 509	1 337	1 172	-	-	-
98年平均 Ave., 2009	4 591	2 426	2 165	1 859	997	863	2 732	1 429	1 303	-	-	-
99年平均 Ave., 2010	4 795	2 520	2 275	1 879	1 006	874	2 915	1 515	1 401	-	-	-
1 0 0年平均 Ave., 2011	4 976	2 592	2 384	1 878	1 008	870	2 427	1 159	1 268	672	426	246
1 0 1年平均 Ave., 2012	5 153	2 640	2 513	1 871	1 000	871	2 563	1 205	1 358	719	435	284
1 0 2年平均 Ave., 2013	5 320	2 681	2 638	1 865	1 000	865	2 694	1 246	1 449	760	436	325
1 0 3年平均 Ave., 2014	5 520	2 726	2 793	1 863	1 004	859	2 837	1 278	1 559	820	445	375
1 0 4年平均 Ave., 2015	5 680	2 763	2 916	1 856	1 006	850	2 958	1 303	1 655	866	454	412
1 0 5年平均 Ave., 2016	5 816	2 839	2 978	1 855	1 015	840	3 065	1 360	1 705	897	464	433
1 月 Jan.	5 755	2 778	2 978	1 854	1 011	843	3 019	1 317	1 701	883	450	433
2 月 Feb.	5 751	2 781	2 970	1 853	1 016	837	3 018	1 316	1 702	880	449	431
3 月 Mar.	5 761	2 800	2 960	1 852	1 019	833	3 024	1 323	1 700	885	458	427
4 月 Apr.	5 764	2 793	2 971	1 851	1 011	840	3 027	1 325	1 702	886	458	428
5 月 May	5 773	2 811	2 962	1 853	1 027	826	3 033	1 330	1 703	887	455	433
6 月 June	5 794	2 829	2 966	1 855	1 024	831	3 049	1 351	1 698	890	454	436
7 月 July	5 835	2 848	2 987	1 858	1 024	834	3 077	1 366	1 711	900	458	442
8 月 Aug.	5 867	2 870	2 997	1 858	1 015	844	3 101	1 385	1 716	907	470	437
9 月 Sept.	5 860	2 880	2 980	1 855	1 011	844	3 097	1 397	1 700	909	472	436
1 0 月 Oct.	5 873	2 885	2 989	1 856	1 007	849	3 106	1 407	1 699	912	471	441
1 1 月 Nov.	5 880	2 892	2 989	1 856	1 003	853	3 112	1 404	1 708	912	485	427
1 2 月 Dec.	5 882	2 899	2 983	1 854	1 009	845	3 115	1 399	1 715	914	491	423
1 0 6年平均 Ave., 2017	5 939	2 956	2 984	1 857	1 007	850	3 152	1 443	1 709	930	505	425
1 月 Jan.	5 885	2 923	2 962	1 854	1 011	843	3 116	1 431	1 686	915	482	433
2 月 Feb.	5 885	2 929	2 956	1 853	1 007	846	3 117	1 427	1 689	916	495	421
3 月 Mar.	5 887	2 925	2 963	1 853	1 008	845	3 117	1 414	1 703	917	503	414
4 月 Apr.	5 891	2 931	2 960	1 854	1 018	837	3 117	1 423	1 694	919	490	429
5 月 May	5 899	2 937	2 962	1 856	1 021	835	3 122	1 417	1 705	921	499	422
6 月 June	5 915	2 943	2 972	1 858	1 016	843	3 134	1 419	1 715	923	508	415
7 月 July	5 954	2 947	3 006	1 862	1 004	858	3 158	1 439	1 719	934	505	429
8 月 Aug.	5 983	2 953	3 029	1 862	996	866	3 182	1 457	1 725	939	501	438
9 月 Sept.	5 979	2 967	3 012	1 857	1 001	856	3 180	1 461	1 719	942	505	437
1 0 月 Oct.	5 991	2 982	3 009	1 858	996	863	3 189	1 470	1 719	943	516	427
1 1 月 Nov.	6 001	3 011	2 990	1 859	1 000	859	3 197	1 482	1 715	945	529	416
1 2 月 Dec.	6 004	3 022	2 982	1 859	1 009	850	3 199	1 480	1 719	946	533	414

TABLE 7. LABOR FORCE BY EDUCATIONAL ATTAINMENT, 1978 TO DATE (Cont. 1)

單位：%

Unit：%

年 月 別 Year & month	總計 Total	男 Male	女 Female	國 中 及 以 下					
				合計 Total	男 Male	女 Female	國小及以下 Primary school & below		
							小計 Total	男 Male	女 Female
6 7 年平均 Ave., 1978	100.00	67.07	32.93	74.30	49.93	24.36	56.84	37.79	19.05
6 8 年平均 Ave., 1979	100.00	66.86	33.14	72.68	48.74	23.94	54.26	36.08	18.18
6 9 年平均 Ave., 1980	100.00	66.46	33.54	69.68	46.57	23.11	50.88	33.70	17.18
7 0 年平均 Ave., 1981	100.00	66.57	33.43	68.39	45.90	22.49	49.13	32.72	16.41
7 1 年平均 Ave., 1982	100.00	66.17	33.83	66.86	44.74	22.13	47.41	31.37	16.04
7 2 年平均 Ave., 1983	100.00	64.50	35.50	65.46	42.60	22.86	46.05	29.36	16.69
7 3 年平均 Ave., 1984	100.00	63.78	36.22	63.90	41.03	22.88	44.41	27.72	16.69
7 4 年平均 Ave., 1985	100.00	63.53	36.47	62.67	40.15	22.52	42.76	26.59	16.17
7 5 年平均 Ave., 1986	100.00	62.39	37.61	60.96	38.39	22.57	41.01	24.91	16.10
7 6 年平均 Ave., 1987	100.00	61.90	38.10	59.11	37.10	22.01	39.26	23.60	15.66
7 7 年平均 Ave., 1988	100.00	62.21	37.79	57.03	36.14	20.89	37.18	22.54	14.64
7 8 年平均 Ave., 1989	100.00	62.35	37.65	55.39	35.21	20.18	35.45	21.55	13.89
7 9 年平均 Ave., 1990	100.00	62.48	37.52	53.43	34.14	19.29	33.52	20.33	13.19
8 0 年平均 Ave., 1991	100.00	62.49	37.51	52.56	33.76	18.80	32.31	19.60	12.71
8 1 年平均 Ave., 1992	100.00	62.30	37.70	50.82	32.55	18.28	30.44	18.23	12.20
8 2 年平均 Ave., 1993	100.00	61.94	38.06	48.48	31.01	17.47	28.48	16.93	11.56
8 3 年平均 Ave., 1994	100.00	61.62	38.38	47.41	30.31	17.10	27.23	16.13	11.11
8 4 年平均 Ave., 1995	100.00	61.44	38.56	45.92	29.46	16.46	25.81	15.27	10.54
8 5 年平均 Ave., 1996	100.00	60.82	39.18	43.33	27.62	15.72	23.90	13.98	9.93
8 6 年平均 Ave., 1997	100.00	60.76	39.24	42.14	26.82	15.32	22.80	13.35	9.45
8 7 年平均 Ave., 1998	100.00	60.54	39.46	40.33	25.85	14.48	21.14	12.42	8.72
8 8 年平均 Ave., 1999	100.00	60.12	39.88	38.34	24.41	13.93	19.15	11.12	8.04
8 9 年平均 Ave., 2000	100.00	59.97	40.03	37.01	23.60	13.41	17.99	10.38	7.61
9 0 年平均 Ave., 2001	100.00	59.55	40.45	35.41	22.64	12.77	16.89	9.81	7.08
9 1 年平均 Ave., 2002	100.00	59.14	40.86	33.61	21.48	12.13	15.98	9.19	6.79
9 2 年平均 Ave., 2003	100.00	58.60	41.40	32.06	20.40	11.66	15.03	8.55	6.48
9 3 年平均 Ave., 2004	100.00	58.28	41.72	30.36	19.36	11.00	13.91	7.95	5.95
9 4 年平均 Ave., 2005	100.00	57.97	42.03	28.86	18.43	10.43	12.88	7.37	5.51
9 5 年平均 Ave., 2006	100.00	57.55	42.45	27.20	17.33	9.87	11.73	6.69	5.04
9 6 年平均 Ave., 2007	100.00	57.09	42.91	25.94	16.47	9.47	10.85	6.13	4.73
9 7 年平均 Ave., 2008	100.00	56.88	43.12	24.51	15.62	8.89	10.06	5.70	4.36
9 8 年平均 Ave., 2009	100.00	56.61	43.39	23.27	14.85	8.42	9.30	5.30	4.00
9 9 年平均 Ave., 2010	100.00	56.39	43.61	22.41	14.28	8.12	8.83	5.03	3.80
1 0 0 年平均 Ave., 2011	100.00	56.28	43.72	21.43	13.93	7.51	8.34	4.84	3.50
1 0 1 年平均 Ave., 2012	100.00	56.16	43.84	20.73	13.67	7.06	7.99	4.70	3.28
1 0 2 年平均 Ave., 2013	100.00	55.94	44.06	20.16	13.44	6.72	7.65	4.57	3.08
1 0 3 年平均 Ave., 2014	100.00	55.84	44.16	19.02	13.00	6.02	6.96	4.27	2.70
1 0 4 年平均 Ave., 2015	100.00	55.82	44.18	18.21	12.75	5.46	6.56	4.16	2.40
1 0 5 年平均 Ave., 2016	100.00	55.78	44.22	17.68	12.33	5.35	6.27	3.98	2.29
1 月 Jan.	100.00	55.80	44.20	17.97	12.74	5.23	6.41	4.11	2.31
2 月 Feb.	100.00	55.80	44.20	17.97	12.83	5.15	6.40	4.11	2.30
3 月 Mar.	100.00	55.83	44.17	17.92	12.69	5.23	6.39	4.12	2.27
4 月 Apr.	100.00	55.82	44.18	17.90	12.55	5.35	6.38	4.13	2.25
5 月 May	100.00	55.82	44.18	17.84	12.41	5.42	6.33	4.02	2.31
6 月 June	100.00	55.81	44.19	17.76	12.40	5.36	6.31	4.01	2.30
7 月 July	100.00	55.76	44.24	17.63	12.32	5.32	6.26	3.93	2.33
8 月 Aug.	100.00	55.70	44.30	17.51	12.20	5.31	6.20	3.89	2.31
9 月 Sept.	100.00	55.76	44.24	17.44	12.12	5.32	6.15	3.88	2.27
1 0 月 Oct.	100.00	55.75	44.25	17.42	12.04	5.38	6.15	3.89	2.25
1 1 月 Nov.	100.00	55.75	44.25	17.40	11.83	5.56	6.13	3.82	2.31
1 2 月 Dec.	100.00	55.76	44.24	17.36	11.80	5.56	6.10	3.81	2.29
1 0 6 年平均 Ave., 2017	100.00	55.68	44.32	17.11	11.41	5.70	5.94	3.67	2.28
1 月 Jan.	100.00	55.71	44.29	17.35	11.74	5.61	6.08	3.80	2.28
2 月 Feb.	100.00	55.71	44.29	17.32	11.64	5.68	6.06	3.77	2.29
3 月 Mar.	100.00	55.71	44.29	17.32	11.63	5.69	6.04	3.75	2.30
4 月 Apr.	100.00	55.73	44.27	17.29	11.58	5.71	6.03	3.77	2.26
5 月 May	100.00	55.72	44.28	17.25	11.50	5.75	6.01	3.71	2.30
6 月 June	100.00	55.72	44.28	17.19	11.51	5.68	6.00	3.63	2.36
7 月 July	100.00	55.67	44.33	17.09	11.42	5.67	5.94	3.59	2.35
8 月 Aug.	100.00	55.62	44.38	16.98	11.31	5.66	5.90	3.62	2.28
9 月 Sept.	100.00	55.65	44.35	16.89	11.29	5.60	5.83	3.63	2.20
1 0 月 Oct.	100.00	55.65	44.35	16.88	11.28	5.61	5.83	3.66	2.17
1 1 月 Nov.	100.00	55.63	44.37	16.87	11.03	5.83	5.81	3.55	2.27
1 2 月 Dec.	100.00	55.64	44.36	16.85	11.00	5.85	5.79	3.53	2.26

表7 歷年勞動力之教育程度(續完)

單位：%

年 月 別 Year & month	Junior high & below			高 中 (職) Senior high & vocational								
	國 中 Junior high			合計 Total	男 Male	女 Female	高 中 Senior high			高 職 Vocational		
	小計 Total	男 Male	女 Female				小計 Total	男 Male	女 Female	小計 Total	男 Male	女 Female
				小計 Total	男 Male	女 Female						
67年平均 Ave., 1978	17.46	12.15	5.31	17.06	11.02	6.04	6.23	4.52	1.71	10.83	6.50	4.33
68年平均 Ave., 1979	18.42	12.66	5.76	18.27	11.71	6.56	6.42	4.66	1.76	11.85	7.05	4.80
69年平均 Ave., 1980	18.80	12.87	5.93	19.81	12.47	7.34	6.94	4.97	1.97	12.87	7.51	5.36
70年平均 Ave., 1981	19.26	13.18	6.08	20.63	13.04	7.59	7.19	5.16	2.02	13.45	7.88	5.57
71年平均 Ave., 1982	19.45	13.37	6.08	21.89	13.66	8.23	7.34	5.17	2.17	14.55	8.49	6.06
72年平均 Ave., 1983	19.41	13.25	6.17	22.86	14.01	8.85	7.13	5.01	2.12	15.74	9.01	6.73
73年平均 Ave., 1984	19.49	13.31	6.18	23.86	14.50	9.35	7.27	5.06	2.22	16.59	9.45	7.14
74年平均 Ave., 1985	19.91	13.56	6.35	24.66	14.92	9.74	7.29	5.00	2.29	17.37	9.92	7.44
75年平均 Ave., 1986	19.96	13.49	6.47	25.95	15.32	10.63	7.36	4.91	2.45	18.59	10.41	8.18
76年平均 Ave., 1987	19.84	13.50	6.35	26.96	15.82	11.14	7.46	4.99	2.47	19.51	10.83	8.67
77年平均 Ave., 1988	19.85	13.60	6.24	28.16	16.52	11.64	7.90	5.25	2.64	20.26	11.26	9.00
78年平均 Ave., 1989	19.94	13.66	6.29	29.18	17.16	12.02	8.09	5.33	2.76	21.09	11.83	9.26
79年平均 Ave., 1990	19.91	13.82	6.10	30.12	17.80	12.31	8.56	5.58	2.98	21.56	12.23	9.34
80年平均 Ave., 1991	20.25	14.16	6.09	30.68	18.10	12.58	8.89	5.81	3.08	21.79	12.29	9.50
81年平均 Ave., 1992	20.39	14.31	6.07	31.37	18.50	12.87	8.67	5.66	3.01	22.70	12.84	9.86
82年平均 Ave., 1993	19.99	14.08	5.91	32.42	19.01	13.42	8.71	5.64	3.07	23.72	13.37	10.35
83年平均 Ave., 1994	20.18	14.18	6.00	32.87	19.25	13.62	8.69	5.56	3.12	24.18	13.69	10.50
84年平均 Ave., 1995	20.11	14.19	5.92	33.31	19.52	13.79	8.51	5.47	3.04	24.80	14.05	10.75
85年平均 Ave., 1996	19.43	13.64	5.79	34.28	20.02	14.26	8.69	5.56	3.13	25.59	14.45	11.13
86年平均 Ave., 1997	19.35	13.47	5.87	34.00	19.89	14.11	8.79	5.70	3.10	25.20	14.19	11.01
87年平均 Ave., 1998	19.19	13.43	5.76	34.74	20.24	14.50	9.21	6.00	3.21	25.53	14.24	11.29
88年平均 Ave., 1999	19.19	13.29	5.89	35.46	20.59	14.86	9.31	6.11	3.20	26.15	14.49	11.66
89年平均 Ave., 2000	19.03	13.22	5.81	35.69	20.73	14.96	9.24	6.05	3.19	26.45	14.68	11.78
90年平均 Ave., 2001	18.52	12.83	5.69	36.13	20.74	15.40	9.18	5.97	3.21	26.95	14.76	12.19
91年平均 Ave., 2002	17.63	12.29	5.34	36.51	20.80	15.71	9.10	5.91	3.19	27.40	14.89	12.52
92年平均 Ave., 2003	17.03	11.85	5.18	36.70	20.83	15.88	9.10	5.79	3.31	27.60	15.03	12.57
93年平均 Ave., 2004	16.45	11.41	5.04	36.87	20.82	16.05	9.03	5.70	3.33	27.84	15.12	12.72
94年平均 Ave., 2005	15.98	11.06	4.92	36.41	20.58	15.83	8.81	5.55	3.26	27.60	15.03	12.57
95年平均 Ave., 2006	15.47	10.64	4.83	36.08	20.27	15.81	8.57	5.35	3.22	27.51	14.92	12.59
96年平均 Ave., 2007	15.09	10.34	4.74	35.89	20.07	15.82	8.61	5.34	3.28	27.28	14.73	12.55
97年平均 Ave., 2008	14.45	9.92	4.53	35.32	19.81	15.51	8.49	5.23	3.26	26.84	14.58	12.25
98年平均 Ave., 2009	13.97	9.55	4.42	34.67	19.54	15.14	8.38	5.15	3.22	26.30	14.38	11.92
99年平均 Ave., 2010	13.58	9.25	4.33	34.28	19.34	14.94	8.32	5.08	3.24	25.96	14.26	11.70
100年平均 Ave., 2011	13.10	9.09	4.01	34.14	19.21	14.93	8.38	5.06	3.32	25.75	14.15	11.61
101年平均 Ave., 2012	12.74	8.97	3.78	33.83	19.21	14.62	8.40	5.13	3.27	25.43	14.08	11.35
102年平均 Ave., 2013	12.51	8.87	3.64	33.36	19.07	14.30	8.29	5.08	3.21	25.07	13.99	11.09
103年平均 Ave., 2014	12.06	8.73	3.33	33.13	19.20	13.93	8.36	5.12	3.24	24.77	14.08	10.69
104年平均 Ave., 2015	11.65	8.58	3.06	32.99	19.33	13.66	8.45	5.15	3.30	24.54	14.18	10.36
105年平均 Ave., 2016	11.41	8.35	3.06	32.72	19.25	13.48	8.45	5.15	3.30	24.28	14.09	10.18
1月 Jan.	11.55	8.63	2.92	32.83	19.31	13.52	8.48	5.10	3.38	24.35	14.21	10.14
2月 Feb.	11.57	8.72	2.85	32.85	19.19	13.65	8.46	5.08	3.38	24.38	14.11	10.27
3月 Mar.	11.54	8.58	2.96	32.80	19.19	13.61	8.44	5.14	3.29	24.37	14.05	10.32
4月 Apr.	11.52	8.42	3.11	32.80	19.38	13.42	8.47	5.18	3.28	24.34	14.20	10.14
5月 May	11.50	8.39	3.11	32.80	19.37	13.43	8.46	5.21	3.25	24.34	14.16	10.18
6月 June	11.45	8.38	3.06	32.76	19.26	13.50	8.47	5.22	3.25	24.29	14.04	10.25
7月 July	11.38	8.39	2.99	32.69	19.20	13.50	8.45	5.19	3.25	24.25	14.00	10.24
8月 Aug.	11.31	8.31	3.00	32.65	19.12	13.53	8.44	5.07	3.37	24.20	14.05	10.16
9月 Sept.	11.29	8.24	3.05	32.66	19.12	13.54	8.43	5.08	3.35	24.23	14.04	10.20
10月 Oct.	11.27	8.15	3.12	32.62	19.17	13.45	8.42	5.19	3.24	24.20	13.98	10.21
11月 Nov.	11.27	8.01	3.26	32.61	19.33	13.28	8.42	5.20	3.23	24.19	14.13	10.06
12月 Dec.	11.26	7.99	3.27	32.62	19.30	13.32	8.43	5.14	3.29	24.19	14.16	10.03
106年平均 Ave., 2017	11.16	7.74	3.42	32.54	19.21	13.33	8.40	5.11	3.29	24.14	14.10	10.04
1月 Jan.	11.27	7.94	3.33	32.63	19.12	13.51	8.43	5.09	3.34	24.20	14.03	10.17
2月 Feb.	11.26	7.87	3.39	32.64	19.17	13.47	8.43	5.12	3.32	24.21	14.05	10.16
3月 Mar.	11.28	7.88	3.39	32.61	19.21	13.40	8.42	5.11	3.31	24.19	14.10	10.09
4月 Apr.	11.26	7.81	3.45	32.61	19.22	13.39	8.42	5.13	3.29	24.19	14.09	10.10
5月 May	11.24	7.79	3.45	32.60	19.25	13.34	8.40	5.14	3.27	24.19	14.12	10.08
6月 June	11.20	7.87	3.32	32.58	19.22	13.36	8.40	5.13	3.27	24.18	14.09	10.09
7月 July	11.15	7.83	3.32	32.51	19.30	13.21	8.39	5.18	3.21	24.12	14.12	10.00
8月 Aug.	11.08	7.69	3.39	32.48	19.35	13.13	8.40	5.15	3.25	24.08	14.21	9.88
9月 Sept.	11.05	7.66	3.39	32.49	19.23	13.26	8.39	5.12	3.27	24.10	14.11	9.99
10月 Oct.	11.06	7.61	3.44	32.46	19.16	13.29	8.38	5.12	3.26	24.08	14.05	10.03
11月 Nov.	11.05	7.49	3.57	32.43	19.16	13.27	8.37	5.03	3.34	24.06	14.13	9.93
12月 Dec.	11.06	7.47	3.60	32.43	19.11	13.32	8.37	5.00	3.38	24.06	14.12	9.94

TABLE 7. LABOR FORCE BY EDUCATIONAL ATTAINMENT, 1978 TO DATE (Cont. End)

Unit : %

大專及以上 Junior college & above											
合計 Total	男 Male	女 Female	專科 Junior college			大學 University			研究所 Graduate school		
			小計 Total	男 Male	女 Female	小計 Total	男 Male	女 Female	小計 Total	男 Male	女 Female
8.64	6.11	2.53	4.35	2.89	1.46	4.29	3.22	1.08	-	-	-
9.04	6.40	2.65	4.56	3.07	1.48	4.49	3.33	1.16	-	-	-
10.51	7.42	3.10	5.42	3.62	1.80	5.09	3.79	1.30	-	-	-
10.97	7.63	3.34	5.70	3.75	1.95	5.27	3.88	1.39	-	-	-
11.25	7.78	3.48	5.93	3.89	2.05	5.32	3.89	1.43	-	-	-
11.67	7.88	3.80	6.15	3.93	2.22	5.52	3.95	1.57	-	-	-
12.24	8.25	3.99	6.53	4.20	2.33	5.71	4.05	1.66	-	-	-
12.67	8.46	4.21	6.99	4.47	2.52	5.68	3.99	1.69	-	-	-
13.09	8.68	4.40	7.19	4.61	2.58	5.90	4.07	1.83	-	-	-
13.93	8.98	4.95	7.73	4.80	2.93	6.20	4.18	2.02	-	-	-
14.81	9.55	5.26	8.23	5.11	3.12	6.59	4.45	2.14	-	-	-
15.43	9.98	5.45	8.57	5.32	3.24	6.86	4.66	2.21	-	-	-
16.45	10.54	5.91	9.23	5.74	3.49	7.22	4.80	2.42	-	-	-
16.76	10.63	6.13	9.52	5.86	3.66	7.24	4.77	2.47	-	-	-
17.81	11.26	6.55	10.29	6.37	3.92	7.51	4.89	2.63	-	-	-
19.10	11.93	7.17	11.00	6.73	4.27	8.10	5.20	2.90	-	-	-
19.72	12.06	7.66	11.46	6.84	4.62	8.26	5.22	3.04	-	-	-
20.77	12.46	8.31	11.86	6.96	4.90	8.91	5.51	3.41	-	-	-
22.39	13.18	9.21	12.88	7.43	5.45	9.51	5.76	3.75	-	-	-
23.86	14.05	9.81	13.64	7.91	5.73	10.22	6.14	4.08	-	-	-
24.93	14.46	10.48	14.11	8.05	6.06	10.82	6.41	4.41	-	-	-
26.20	15.11	11.09	14.88	8.41	6.48	11.32	6.71	4.61	-	-	-
27.30	15.64	11.66	15.50	8.70	6.80	11.79	6.94	4.85	-	-	-
28.46	16.17	12.28	16.16	8.99	7.17	12.29	7.18	5.12	-	-	-
29.88	16.86	13.03	16.62	9.14	7.48	13.26	7.71	5.55	-	-	-
31.24	17.37	13.86	16.89	9.24	7.65	14.35	8.13	6.22	-	-	-
32.77	18.10	14.67	17.07	9.28	7.79	15.71	8.82	6.88	-	-	-
34.73	18.96	15.77	17.28	9.33	7.95	17.45	9.64	7.82	-	-	-
36.72	19.95	16.77	17.34	9.35	7.98	19.39	10.60	8.79	-	-	-
38.17	20.55	17.61	17.04	9.20	7.84	21.13	11.35	9.77	-	-	-
40.17	21.45	18.72	17.05	9.13	7.92	23.12	12.32	10.80	-	-	-
42.06	22.22	19.83	17.03	9.13	7.90	25.02	13.09	11.93	-	-	-
43.31	22.76	20.55	16.98	9.08	7.89	26.34	13.68	12.66	-	-	-
44.43	23.15	21.28	16.77	9.00	7.77	21.67	10.35	11.32	6.00	3.80	2.20
45.44	23.28	22.16	16.50	8.82	7.68	22.60	10.63	11.97	6.34	3.84	2.51
46.48	23.43	23.05	16.30	8.74	7.56	23.54	10.88	12.66	6.64	3.81	2.84
47.85	23.64	24.22	16.15	8.70	7.45	24.60	11.08	13.52	7.11	3.86	3.25
48.80	23.74	25.06	15.95	8.65	7.30	25.41	11.20	14.22	7.44	3.90	3.54
49.60	24.21	25.39	15.82	8.65	7.16	26.13	11.60	14.54	7.65	3.96	3.69
49.20	23.75	25.46	15.85	8.64	7.21	25.81	11.26	14.54	7.55	3.85	3.70
49.18	23.78	25.40	15.85	8.69	7.16	25.81	11.25	14.55	7.53	3.84	3.69
49.27	23.95	25.32	15.84	8.72	7.12	25.86	11.32	14.54	7.57	3.91	3.66
49.30	23.89	25.41	15.83	8.65	7.18	25.89	11.33	14.56	7.58	3.91	3.66
49.36	24.04	25.32	15.84	8.78	7.06	25.93	11.37	14.56	7.59	3.89	3.70
49.48	24.16	25.32	15.84	8.74	7.10	26.04	11.54	14.50	7.60	3.88	3.72
49.67	24.24	25.43	15.82	8.71	7.10	26.20	11.63	14.57	7.66	3.90	3.76
49.84	24.38	25.46	15.79	8.62	7.17	26.35	11.77	14.58	7.71	3.99	3.71
49.90	24.52	25.38	15.79	8.61	7.18	26.37	11.89	14.48	7.74	4.02	3.72
49.96	24.54	25.43	15.79	8.57	7.22	26.42	11.97	14.45	7.76	4.00	3.75
49.99	24.58	25.41	15.78	8.53	7.25	26.46	11.93	14.52	7.76	4.13	3.63
50.02	24.65	25.37	15.76	8.58	7.18	26.48	11.90	14.59	7.77	4.17	3.60
50.36	25.06	25.29	15.74	8.54	7.21	26.73	12.24	14.49	7.88	4.29	3.60
50.02	24.85	25.17	15.76	8.59	7.16	26.49	12.16	14.33	7.78	4.09	3.68
50.04	24.90	25.14	15.75	8.56	7.19	26.50	12.14	14.36	7.79	4.21	3.58
50.07	24.87	25.20	15.76	8.57	7.19	26.51	12.03	14.49	7.80	4.28	3.52
50.10	24.93	25.17	15.77	8.66	7.12	26.51	12.11	14.41	7.82	4.17	3.65
50.15	24.97	25.18	15.78	8.68	7.10	26.54	12.04	14.50	7.83	4.24	3.59
50.23	24.99	25.24	15.78	8.62	7.16	26.61	12.05	14.56	7.84	4.32	3.52
50.40	24.95	25.45	15.76	8.49	7.27	26.73	12.18	14.55	7.90	4.27	3.63
50.54	24.95	25.59	15.73	8.41	7.32	26.88	12.31	14.57	7.93	4.23	3.70
50.62	25.12	25.50	15.72	8.48	7.24	26.93	12.37	14.56	7.97	4.28	3.70
50.66	25.22	25.44	15.71	8.42	7.30	26.97	12.43	14.54	7.97	4.37	3.61
50.70	25.44	25.26	15.71	8.45	7.26	27.01	12.52	14.49	7.98	4.47	3.52
50.72	25.53	25.19	15.70	8.53	7.18	27.02	12.51	14.52	7.99	4.50	3.49

表8 歷年年齡組別勞動力參與率

單位：%

年 月 別 Year & month	總計 Total	男 Male	女 Female	15 ~ 24 歲					
				合計 Total	男 Male	女 Female	15 ~ 19 歲 Years		
							小計 Total	男 Male	女 Female
67年平均 Ave., 1978	58.76	77.96	39.13	53.53	56.79	50.78	44.72	43.64	45.83
68年平均 Ave., 1979	58.73	77.95	39.23	53.11	55.96	50.74	44.13	42.80	45.47
69年平均 Ave., 1980	58.26	77.11	39.25	51.84	53.87	50.20	41.57	40.15	42.99
70年平均 Ave., 1981	57.82	76.78	38.76	50.94	52.53	49.65	39.86	38.47	41.25
71年平均 Ave., 1982	57.93	76.47	39.30	50.25	51.73	49.05	38.29	37.21	39.38
72年平均 Ave., 1983	59.26	76.36	42.12	50.75	51.49	50.15	37.66	36.17	39.16
73年平均 Ave., 1984	59.72	76.11	43.30	50.25	50.54	50.02	35.74	34.67	36.82
74年平均 Ave., 1985	59.49	75.47	43.46	49.05	48.90	49.16	33.93	32.52	35.36
75年平均 Ave., 1986	60.37	75.15	45.51	49.57	48.52	50.44	33.53	31.92	35.16
76年平均 Ave., 1987	60.93	75.24	46.54	49.31	47.98	50.41	32.09	31.11	33.08
77年平均 Ave., 1988	60.21	74.83	45.56	47.10	45.43	48.47	28.98	28.01	29.94
78年平均 Ave., 1989	60.12	74.84	45.35	46.29	44.69	47.61	27.62	26.85	28.39
79年平均 Ave., 1990	59.24	73.96	44.50	43.93	42.19	45.36	24.68	24.12	25.24
80年平均 Ave., 1991	59.11	73.80	44.39	42.63	41.05	43.93	22.86	22.28	23.45
81年平均 Ave., 1992	59.34	73.78	44.83	41.55	40.83	42.15	21.20	21.07	21.32
82年平均 Ave., 1993	58.82	72.67	44.89	39.65	38.46	40.68	19.44	19.30	19.59
83年平均 Ave., 1994	58.96	72.44	45.40	39.78	38.84	40.60	20.21	20.98	19.43
84年平均 Ave., 1995	58.71	72.03	45.34	38.46	37.93	38.93	19.46	20.40	18.50
85年平均 Ave., 1996	58.44	71.13	45.76	37.40	36.44	38.25	18.71	19.40	18.00
86年平均 Ave., 1997	58.33	71.09	45.64	36.88	36.07	37.59	17.94	18.69	17.18
87年平均 Ave., 1998	58.04	70.58	45.60	35.96	34.76	37.01	16.13	16.82	15.44
88年平均 Ave., 1999	57.93	69.93	46.03	36.56	35.29	37.69	16.09	17.13	15.03
89年平均 Ave., 2000	57.68	69.42	46.02	36.28	35.28	37.18	15.14	16.24	14.00
90年平均 Ave., 2001	57.23	68.47	46.10	35.47	33.56	37.21	13.73	14.19	13.24
91年平均 Ave., 2002	57.34	68.22	46.59	35.29	32.75	37.59	13.03	13.42	12.62
92年平均 Ave., 2003	57.34	67.69	47.14	33.91	30.79	36.76	11.71	11.77	11.65
93年平均 Ave., 2004	57.66	67.78	47.71	33.52	30.77	36.05	11.00	11.51	10.47
94年平均 Ave., 2005	57.78	67.62	48.12	32.61	29.65	35.35	10.46	11.04	9.85
95年平均 Ave., 2006	57.92	67.35	48.68	31.48	28.46	34.35	9.77	9.95	9.58
96年平均 Ave., 2007	58.25	67.24	49.44	31.10	28.13	33.96	9.80	9.80	9.81
97年平均 Ave., 2008	58.28	67.09	49.67	30.17	27.81	32.47	9.74	10.07	9.39
98年平均 Ave., 2009	57.90	66.40	49.62	28.62	25.72	31.48	8.84	8.50	9.20
99年平均 Ave., 2010	58.07	66.51	49.89	28.78	26.46	31.06	8.93	9.09	8.76
100年平均 Ave., 2011	58.17	66.67	49.97	28.56	26.43	30.70	8.69	8.92	8.44
101年平均 Ave., 2012	58.35	66.83	50.19	29.08	26.94	31.23	8.45	8.72	8.15
102年平均 Ave., 2013	58.43	66.74	50.46	29.58	28.32	30.83	8.11	8.42	7.77
103年平均 Ave., 2014	58.54	66.78	50.64	29.36	29.04	29.70	7.98	8.92	6.97
104年平均 Ave., 2015	58.65	66.91	50.74	30.24	30.36	30.12	8.35	9.64	6.96
105年平均 Ave., 2016	58.75	67.05	50.80	31.37	32.64	30.07	8.60	10.20	6.87
1 月 Jan.	58.70	66.96	50.79	30.87	31.62	30.10	8.46	9.91	6.89
2 月 Feb.	58.66	66.94	50.75	30.68	31.00	30.35	8.41	9.45	7.28
3 月 Mar.	58.64	66.97	50.68	30.64	31.67	29.60	8.40	9.66	7.05
4 月 Apr.	58.63	66.95	50.68	30.63	32.15	29.07	8.37	10.01	6.59
5 月 May	58.63	66.96	50.66	30.47	30.47	30.47	8.29	9.96	6.48
6 月 June	58.68	67.02	50.71	30.78	32.28	29.25	8.42	9.39	7.38
7 月 July	58.84	67.14	50.91	31.69	31.82	31.56	8.97	10.29	7.55
8 月 Aug.	58.93	67.19	51.05	32.27	34.32	30.18	9.08	11.43	6.55
9 月 Sept.	58.79	67.11	50.84	31.87	34.04	29.65	8.55	10.93	5.98
10 月 Oct.	58.81	67.13	50.87	32.09	33.35	30.80	8.72	10.93	6.35
11 月 Nov.	58.82	67.15	50.88	32.22	34.47	29.92	8.76	10.73	6.64
12 月 Dec.	58.80	67.14	50.83	32.25	34.60	29.87	8.79	9.76	7.75
106年平均 Ave., 2017	58.83	67.13	50.92	32.68	33.23	32.11	8.79	9.95	7.55
1 月 Jan.	58.79	67.10	50.87	32.24	34.22	30.22	8.78	10.05	7.42
2 月 Feb.	58.75	67.06	50.83	32.05	33.79	30.28	8.66	9.33	7.94
3 月 Mar.	58.73	67.04	50.80	32.04	32.90	31.16	8.62	9.25	7.94
4 月 Apr.	58.70	67.02	50.76	31.92	32.76	31.06	8.51	9.58	7.35
5 月 May	58.70	67.02	50.76	31.87	30.73	33.04	8.43	9.66	7.11
6 月 June	58.75	67.08	50.81	32.16	32.30	32.01	8.55	9.76	7.25
7 月 July	58.91	67.21	51.01	32.99	33.77	32.19	9.07	10.02	8.05
8 月 Aug.	59.01	67.26	51.15	33.52	33.39	33.64	9.14	10.14	8.06
9 月 Sept.	58.86	67.13	50.99	33.17	32.04	34.33	8.80	10.36	7.12
10 月 Oct.	58.91	67.20	51.01	33.26	33.65	32.87	8.87	10.54	7.06
11 月 Nov.	58.94	67.22	51.06	33.41	34.81	31.97	8.98	10.24	7.63
12 月 Dec.	58.92	67.21	51.03	33.52	34.40	32.62	9.13	10.51	7.63

TABLE 8. LABOR FORCE PARTICIPATION RATES BY AGE, 1978 TO DATE

Unit : %

Years			25 ~ 44 歲								
20 ~ 24 歲			合計	男	女	25 ~ 29 歲			30 ~ 34 歲		
小計	男	女				小計	男	女	小計	男	女
Total	Male	Female	Total	Male	Female	Total	Male	Female	Total	Male	Female
65.16	78.83	56.13	69.54	97.39	40.90	68.39	95.83	40.64	69.48	98.22	39.64
64.98	78.39	56.44	69.69	97.55	41.05	68.36	96.03	40.35	69.26	98.14	39.26
65.30	77.52	57.81	69.93	97.52	41.62	68.96	96.12	41.57	68.75	98.15	39.71
65.23	76.52	58.34	69.74	97.54	41.27	68.80	96.24	41.20	68.62	98.13	39.56
65.31	75.90	58.82	70.37	97.32	42.81	69.34	95.71	42.89	70.03	98.09	41.08
66.63	75.90	60.92	72.47	97.11	47.34	70.93	95.32	46.45	72.79	97.99	46.92
67.55	75.30	62.74	73.66	97.18	49.68	72.25	95.44	48.99	73.64	98.11	48.59
66.90	74.13	62.37	74.01	96.91	50.62	72.66	94.87	50.44	73.85	97.93	49.19
68.27	73.51	64.93	75.55	96.74	53.91	74.19	94.45	53.88	75.30	97.82	52.22
69.21	72.86	66.84	76.61	96.74	56.07	75.36	94.41	56.30	76.58	97.66	55.01
68.31	71.71	66.14	76.44	96.86	55.59	75.67	94.50	56.77	76.23	97.93	54.02
67.83	70.88	65.85	76.51	96.77	55.84	76.39	94.23	58.49	76.00	97.85	53.62
65.73	67.95	64.26	76.19	96.53	55.43	76.32	93.75	58.79	75.67	97.49	53.34
65.42	68.09	63.63	76.53	96.57	56.06	76.95	93.87	59.93	75.68	97.44	53.37
65.13	68.80	62.59	77.39	96.61	57.71	77.88	93.88	61.76	76.67	97.59	55.17
63.69	65.94	62.08	77.68	96.28	58.74	77.92	93.16	62.66	77.07	97.26	56.40
63.88	65.06	63.02	78.15	96.12	59.87	78.38	92.92	63.87	77.68	97.14	57.75
62.95	64.83	61.57	78.21	95.83	60.35	78.93	92.75	65.18	77.76	96.79	58.33
61.68	62.87	60.82	78.60	95.41	61.60	79.47	92.59	66.46	78.30	96.21	60.04
60.91	62.40	59.84	78.80	95.38	62.04	79.81	92.53	67.18	78.59	96.41	60.45
60.48	61.27	59.92	79.17	95.18	62.98	80.51	92.44	68.65	79.27	96.32	61.91
60.13	59.82	60.36	79.36	94.81	63.72	81.01	92.17	69.89	79.35	95.78	62.58
59.41	59.43	59.39	79.60	94.54	64.52	81.22	91.49	71.00	80.08	95.72	64.20
58.11	56.90	59.08	79.71	94.09	65.31	80.98	90.93	71.24	80.37	95.06	65.53
57.22	54.70	59.23	79.97	93.57	66.33	81.34	90.12	72.74	80.86	94.90	66.75
54.83	51.33	57.64	80.34	93.12	67.55	81.51	89.31	73.86	81.45	94.82	68.09
54.44	51.01	57.26	81.25	93.30	69.25	82.67	89.44	76.06	82.14	94.85	69.51
53.33	49.36	56.62	81.87	93.19	70.62	83.38	89.18	77.71	82.91	94.60	71.35
52.61	48.68	55.96	82.98	93.34	72.75	84.53	89.34	79.85	84.08	94.71	73.66
52.88	48.86	56.38	83.41	92.99	73.98	84.68	88.68	80.79	84.37	94.14	74.80
51.66	48.10	54.85	83.81	92.94	74.83	85.02	88.32	81.82	84.75	94.19	75.50
49.64	45.34	53.57	84.19	92.98	75.58	85.82	89.35	82.39	85.18	94.11	76.46
50.26	46.56	53.68	84.72	93.15	76.51	86.88	90.17	83.69	85.18	93.90	76.71
50.27	46.92	53.39	85.56	93.89	77.53	89.39	92.01	86.91	85.89	94.59	77.50
51.65	48.34	54.73	86.33	94.60	78.38	91.87	94.66	89.22	86.40	95.05	78.08
52.73	51.45	53.92	86.64	94.49	79.09	92.50	94.77	90.30	86.71	94.60	79.13
51.35	50.96	51.72	86.85	94.61	79.37	91.67	94.58	88.84	88.19	96.07	80.62
52.15	52.23	52.07	87.40	94.75	80.31	92.49	94.81	90.19	89.38	96.76	82.28
53.53	55.64	51.49	87.82	94.85	81.01	92.23	94.08	90.38	90.16	97.48	83.11
53.13	54.34	51.96	87.70	95.06	80.58	92.39	94.26	90.53	89.99	97.25	83.01
52.72	53.43	52.03	87.75	94.79	80.95	92.43	94.47	90.40	89.97	96.51	83.67
52.59	54.53	50.71	87.75	94.82	80.91	92.31	95.14	89.50	89.91	96.83	83.24
52.51	55.04	50.05	87.73	94.72	80.97	92.27	94.38	90.17	89.94	97.30	82.85
52.20	51.62	52.77	87.68	95.21	80.38	92.06	93.79	90.34	89.95	98.06	82.11
52.61	55.81	49.51	87.75	94.18	81.54	92.02	92.17	91.88	89.94	96.92	83.19
53.80	53.88	53.73	87.85	94.92	81.01	92.29	94.15	90.42	90.07	97.28	83.13
54.77	57.71	51.92	87.95	94.97	81.16	92.50	94.32	90.69	90.32	97.32	83.58
54.38	57.54	51.32	87.86	95.19	80.76	92.17	94.19	90.15	90.34	98.03	82.93
54.52	56.03	53.06	87.89	94.90	81.10	92.04	94.14	89.94	90.43	98.54	82.59
54.61	58.35	51.00	87.95	94.47	81.63	92.16	93.72	90.59	90.53	97.86	83.46
54.54	59.45	49.79	87.95	95.01	81.11	92.14	94.27	90.00	90.59	97.89	83.56
54.62	55.70	53.57	88.26	95.50	81.24	92.43	95.12	89.73	91.07	98.21	84.15
54.41	58.27	50.66	87.97	95.32	80.85	92.14	95.66	88.60	90.57	98.57	82.86
54.04	58.01	50.20	88.02	95.40	80.87	92.20	95.80	88.58	90.65	97.90	83.64
53.97	56.24	51.78	88.09	95.49	80.92	92.21	95.37	89.04	90.77	97.25	84.50
53.74	55.50	52.04	88.12	95.47	80.99	92.25	95.31	89.17	90.74	98.11	83.60
53.60	51.28	55.87	88.14	95.81	80.70	92.18	94.96	89.38	90.89	98.61	83.39
53.93	54.15	53.71	88.20	95.52	81.09	92.15	94.63	89.65	90.92	98.58	83.48
54.92	56.64	53.25	88.30	95.69	81.14	92.47	94.80	90.13	91.16	98.39	84.14
55.78	55.67	55.88	88.40	95.76	81.27	92.74	95.53	89.93	91.29	98.13	84.66
55.30	52.68	57.86	88.36	95.76	81.19	92.69	95.52	89.85	91.22	98.44	84.21
55.26	55.51	55.03	88.47	95.44	81.73	92.72	95.07	90.37	91.47	98.28	84.86
55.28	57.86	52.75	88.48	95.07	82.09	92.75	94.25	91.24	91.60	97.93	85.45
55.22	56.63	53.83	88.51	95.22	82.00	92.68	94.50	90.85	91.67	98.37	85.11

表8 歷年年齡組別勞動力參與率(續)

單位：%

年 月 別 Year & month	2 5 ~ 4 4 歲 Years						4 5 ~ 6 4 歲 Years					
	3 5 ~ 3 9 歲 Years			4 0 ~ 4 4 歲 Years			合計 Total	男 Male	女 Female	4 5 ~ 4 9 歲 Years		
	小計 Total	男 Male	女 Female	小計 Total	男 Male	女 Female				小計 Total	男 Male	女 Female
6 7年平均 Ave., 1978	70.60	98.38	41.87	70.53	98.17	41.72	61.01	86.43	27.07	69.21	95.94	36.44
6 8年平均 Ave., 1979	71.77	98.91	43.55	70.42	98.19	41.72	61.24	86.32	28.03	69.66	96.88	37.69
6 9年平均 Ave., 1980	72.13	98.56	42.97	70.86	98.26	42.72	60.55	84.94	28.62	69.62	96.66	39.14
7 0年平均 Ave., 1981	72.10	98.50	42.72	70.62	98.18	42.34	60.05	84.67	28.46	68.92	96.86	38.86
7 1年平均 Ave., 1982	71.92	98.20	44.55	71.37	98.31	43.61	59.78	83.80	29.23	68.90	96.31	39.91
7 2年平均 Ave., 1983	74.07	98.18	49.06	73.34	98.03	48.03	60.52	83.07	32.24	69.86	95.94	42.90
7 3年平均 Ave., 1984	75.03	98.08	51.18	74.99	97.99	51.35	60.98	82.87	33.99	70.94	96.14	45.18
7 4年平均 Ave., 1985	75.54	98.06	52.15	75.18	97.73	51.80	60.55	81.98	34.51	71.12	95.86	45.98
7 5年平均 Ave., 1986	77.33	97.96	55.98	76.44	97.68	54.38	60.61	81.04	36.20	72.51	95.96	48.68
7 6年平均 Ave., 1987	78.09	98.16	57.35	77.07	97.66	55.71	61.18	81.65	37.10	73.05	96.29	49.39
7 7年平均 Ave., 1988	77.59	98.12	56.39	76.59	97.66	54.86	60.87	81.92	36.48	72.94	96.55	48.85
7 8年平均 Ave., 1989	77.13	98.12	55.58	76.66	97.57	55.06	60.64	82.13	36.08	72.73	96.29	48.56
7 9年平均 Ave., 1990	76.60	97.95	54.68	76.21	97.71	54.02	59.65	81.08	35.62	72.33	96.03	47.93
8 0年平均 Ave., 1991	76.86	97.78	55.38	76.71	97.78	54.94	59.74	81.80	35.54	71.96	96.24	47.05
8 1年平均 Ave., 1992	78.10	97.83	57.80	76.78	97.50	55.37	60.24	82.39	36.34	72.89	96.19	48.93
8 2年平均 Ave., 1993	78.36	97.71	58.56	77.36	97.26	56.92	60.09	82.17	36.63	72.91	95.71	49.41
8 3年平均 Ave., 1994	78.29	97.40	58.78	78.27	97.14	58.91	60.24	82.37	37.12	73.48	95.70	50.61
8 4年平均 Ave., 1995	78.27	97.18	59.07	77.86	96.64	58.67	60.83	82.96	38.11	73.98	95.43	51.96
8 5年平均 Ave., 1996	78.57	96.72	60.18	78.03	96.08	59.62	60.87	82.44	39.04	74.20	94.47	53.45
8 6年平均 Ave., 1997	78.57	96.33	60.54	78.22	96.14	60.00	61.20	83.01	39.34	74.07	94.37	53.31
8 7年平均 Ave., 1998	78.84	96.26	61.09	78.05	95.53	60.33	60.81	82.80	38.91	73.61	94.03	52.83
8 8年平均 Ave., 1999	79.24	95.89	62.28	77.87	95.21	60.33	60.35	81.09	39.70	73.64	92.65	54.33
8 9年平均 Ave., 2000	79.15	95.80	62.21	78.04	94.91	60.98	59.80	80.12	39.62	73.43	92.48	54.13
9 0年平均 Ave., 2001	79.85	95.62	63.90	77.71	94.45	60.80	59.13	78.93	39.47	73.43	91.76	54.90
9 1年平均 Ave., 2002	79.88	95.31	64.28	77.86	93.76	61.77	59.04	78.35	39.91	72.73	90.59	54.73
9 2年平均 Ave., 2003	80.53	94.92	66.01	77.97	93.34	62.42	59.58	78.05	41.31	73.67	91.02	56.23
9 3年平均 Ave., 2004	81.39	95.18	67.52	78.91	93.73	63.93	59.96	78.10	42.03	74.32	90.97	57.64
9 4年平均 Ave., 2005	81.94	95.22	68.64	79.34	93.91	64.64	60.24	78.12	42.59	75.28	91.50	59.09
9 5年平均 Ave., 2006	82.86	95.39	70.42	80.51	94.16	66.81	60.01	77.61	42.68	75.20	91.08	59.36
9 6年平均 Ave., 2007	83.17	95.32	71.18	81.42	94.03	68.79	60.55	77.25	44.13	75.57	90.80	60.39
9 7年平均 Ave., 2008	83.86	95.52	72.39	81.56	93.96	69.14	60.83	76.89	45.08	76.18	90.69	61.72
9 8年平均 Ave., 2009	84.24	95.39	73.35	81.45	93.20	69.72	60.25	75.65	45.17	76.62	90.41	62.89
9 9年平均 Ave., 2010	84.56	95.23	74.25	82.22	93.37	71.17	60.31	75.36	45.61	77.20	90.53	63.97
1 0 0年平均 Ave., 2011	84.13	94.76	73.94	82.92	94.07	71.97	60.36	75.54	45.59	77.84	91.22	64.63
1 0 1年平均 Ave., 2012	83.96	94.36	74.00	83.60	94.28	73.17	60.48	75.39	46.01	78.70	91.49	66.09
1 0 2年平均 Ave., 2013	84.10	94.05	74.59	84.02	94.55	73.82	60.73	74.82	47.08	79.56	91.32	68.00
1 0 3年平均 Ave., 2014	83.77	93.43	74.54	84.48	94.32	75.02	61.65	75.06	48.69	80.21	91.00	69.63
1 0 4年平均 Ave., 2015	83.87	93.01	75.12	84.86	94.49	75.62	61.89	75.32	48.96	80.92	91.74	70.36
1 0 5年平均 Ave., 2016	84.71	93.63	76.19	85.16	94.23	76.47	62.42	75.48	49.88	81.68	91.70	71.93
1 月 Jan.	84.11	93.73	74.89	85.33	94.99	76.08	62.08	75.25	49.40	81.05	92.28	70.07
2 月 Feb.	84.17	93.56	75.22	85.45	94.65	76.64	62.17	75.88	48.97	81.22	93.12	69.61
3 月 Mar.	84.31	92.74	76.27	85.47	94.81	76.52	62.25	75.60	49.42	81.41	92.52	70.60
4 月 Apr.	84.46	92.90	76.40	85.26	94.39	76.49	62.32	75.49	49.66	81.49	92.27	71.00
5 月 May	84.52	94.17	75.28	85.15	94.70	75.99	62.49	75.77	49.74	81.69	92.44	71.24
6 月 June	84.62	93.19	76.43	85.40	94.24	76.95	62.54	75.98	49.63	81.77	91.75	72.05
7 月 July	84.78	94.08	75.90	85.25	94.12	76.77	62.54	76.09	49.52	81.85	92.49	71.51
8 月 Aug.	84.88	94.42	75.77	85.14	93.79	76.86	62.52	75.04	50.50	81.78	91.24	72.57
9 月 Sept.	84.91	94.29	75.93	85.02	94.26	76.18	62.47	74.81	50.64	81.78	89.82	73.97
1 0 月 Oct.	85.14	93.50	77.15	84.93	93.52	76.72	62.53	75.42	50.16	81.95	90.03	74.13
1 1 月 Nov.	85.24	92.94	77.91	84.85	93.51	76.56	62.58	75.48	50.20	82.01	91.15	73.15
1 2 月 Dec.	85.39	94.09	77.09	84.67	93.86	75.85	62.58	74.95	50.71	82.14	91.25	73.32
1 0 6年平均 Ave., 2017	85.85	95.27	76.86	84.77	93.54	76.39	62.82	75.63	50.57	82.66	92.14	73.51
1 月 Jan.	85.42	93.75	77.46	84.76	93.64	76.26	62.65	74.87	50.94	82.22	91.40	73.33
2 月 Feb.	85.48	94.51	76.87	84.79	93.67	76.27	62.68	75.08	50.79	82.30	90.85	74.02
3 月 Mar.	85.58	95.20	76.42	84.83	94.24	75.82	62.67	75.47	50.39	82.39	91.88	73.21
4 月 Apr.	85.78	95.16	76.87	84.72	93.44	76.37	62.69	75.39	50.52	82.48	91.09	74.18
5 月 May	85.77	95.76	76.23	84.76	93.95	75.98	62.78	75.97	50.15	82.52	92.65	72.74
6 月 June	85.83	94.99	77.09	84.91	93.97	76.25	62.83	75.51	50.69	82.55	92.52	72.91
7 月 July	85.96	95.85	76.54	84.73	93.76	76.09	62.89	75.40	50.90	82.72	92.07	73.69
8 月 Aug.	85.97	96.52	75.92	84.79	92.94	76.97	62.94	75.83	50.61	82.80	92.51	73.44
9 月 Sept.	85.92	96.56	75.76	84.80	92.62	77.34	62.81	75.98	50.20	82.80	92.38	73.56
1 0 月 Oct.	86.03	95.59	76.90	84.88	92.98	77.17	62.90	75.93	50.41	82.97	92.09	74.18
1 1 月 Nov.	86.11	94.63	77.96	84.72	93.65	76.16	63.02	75.96	50.67	83.08	93.10	73.45
1 2 月 Dec.	86.31	94.66	78.35	84.62	93.58	76.02	63.03	76.15	50.53	83.13	93.22	73.44

TABLE 8. LABOR FORCE PARTICIPATION RATES BY AGE, 1978 TO DATE (Cont.)

Years									65歲及以上 Years & over		
50~54歲 Years			55~59歲 Years			60~64歲 Years			合計	男	女
小計 Total	男 Male	女 Female	小計 Total	男 Male	女 Female	小計 Total	男 Male	女 Female	Total	Male	Female
65.36	90.57	28.87	56.81	82.07	21.53	43.53	67.23	12.98	9.48	16.82	2.47
66.01	91.19	29.70	57.46	82.01	22.87	42.51	64.97	13.19	9.26	16.74	2.00
66.02	90.87	30.70	56.30	79.74	22.86	40.83	62.35	12.40	8.48	15.27	1.78
65.70	90.96	31.09	56.48	80.00	22.73	40.76	62.21	12.19	8.55	15.24	1.86
65.22	90.50	31.70	56.99	79.89	23.75	40.35	60.76	12.85	8.48	14.88	2.01
65.68	89.81	35.07	58.31	79.82	26.84	41.29	60.18	15.61	9.11	15.35	2.70
66.32	90.39	37.37	58.82	79.80	28.28	41.33	59.53	16.48	9.07	15.04	2.80
65.98	90.19	38.44	58.09	79.00	28.07	41.07	58.36	17.01	9.74	15.72	3.36
65.96	90.12	39.69	57.98	78.12	30.04	40.17	56.14	17.59	10.53	16.66	3.89
66.12	90.41	40.54	58.50	79.11	30.94	41.82	57.66	19.32	10.59	16.70	3.88
65.62	91.06	39.47	58.49	80.18	30.90	41.68	57.50	19.05	9.64	15.21	3.43
65.54	91.71	39.03	58.07	80.68	30.71	41.98	58.11	18.95	10.34	16.03	3.92
65.04	90.87	39.16	56.43	79.73	29.95	40.90	56.38	19.06	9.77	14.80	4.02
65.64	91.23	39.97	56.29	80.92	29.94	41.84	57.87	20.04	9.93	14.92	4.12
65.98	91.63	40.19	56.72	81.77	30.92	41.97	58.50	20.34	9.69	14.48	4.07
65.80	91.00	40.46	56.06	81.15	30.81	41.61	58.25	20.88	9.83	14.72	4.00
66.11	90.62	41.41	55.52	80.75	30.44	40.61	58.04	20.14	9.68	14.38	4.04
65.79	90.12	41.30	55.75	80.86	31.13	41.06	59.13	21.09	9.79	14.39	4.24
65.30	88.68	41.78	55.18	80.09	30.89	39.79	57.81	21.03	8.95	13.05	3.98
65.09	88.57	41.48	54.75	79.21	30.89	40.10	59.31	20.99	8.76	12.87	3.86
65.49	89.08	41.77	53.52	77.92	29.72	38.25	57.89	19.26	8.51	12.45	3.89
64.25	86.82	41.60	52.31	74.91	30.13	37.24	56.27	19.01	7.92	11.49	3.84
63.91	85.56	42.14	50.54	72.59	28.84	35.68	53.92	18.42	7.71	11.25	3.73
62.33	83.37	41.14	49.22	71.12	27.71	34.15	52.01	17.30	7.39	10.91	3.52
62.78	82.86	42.60	49.13	70.78	27.88	33.89	51.66	17.17	7.79	11.54	3.78
63.59	83.07	44.09	48.53	68.80	28.59	34.03	50.24	18.76	7.78	11.38	4.01
64.31	83.65	45.00	48.63	68.49	29.10	33.49	49.88	17.97	7.42	10.83	3.93
64.51	83.72	45.39	48.76	68.75	29.13	32.49	48.00	17.78	7.27	10.66	3.86
64.85	83.44	46.39	48.15	68.03	28.70	31.60	46.87	17.13	7.58	11.18	4.04
65.57	83.25	48.09	49.64	68.15	31.58	32.04	46.32	18.48	8.13	11.95	4.45
65.94	82.69	49.44	50.60	68.64	33.06	31.86	45.87	18.56	8.10	11.74	4.64
65.43	81.57	49.56	49.95	66.90	33.51	31.75	45.79	18.38	8.05	11.95	4.40
65.93	81.67	50.49	50.67	67.59	34.33	32.20	45.73	19.32	8.09	12.07	4.43
67.14	82.74	51.85	51.66	68.62	35.31	32.01	46.37	18.38	7.93	12.00	4.23
67.73	82.89	52.89	52.52	69.32	36.36	32.56	47.24	18.67	8.10	12.46	4.20
68.27	82.30	54.53	53.21	68.64	38.40	33.42	48.57	19.09	8.34	12.82	4.38
69.63	83.46	56.11	54.41	69.43	40.04	35.61	49.40	22.60	8.68	13.31	4.63
70.34	83.85	57.15	55.08	70.62	40.21	35.77	49.27	23.08	8.78	13.58	4.64
71.44	84.23	59.00	55.67	70.60	41.40	36.35	50.70	22.90	8.61	13.66	4.28
70.88	82.82	59.24	55.32	70.68	40.62	36.17	50.13	23.08	8.70	13.14	4.86
71.13	83.51	59.06	55.39	70.48	40.97	36.16	51.59	21.62	8.67	13.22	4.76
71.25	83.25	59.58	55.30	71.08	40.14	36.28	50.63	22.86	8.63	13.56	4.38
71.25	83.24	59.58	55.48	71.44	40.14	36.37	50.12	23.53	8.63	13.51	4.44
71.37	84.43	58.67	55.83	70.47	41.86	36.41	50.91	22.83	8.62	13.46	4.46
71.55	85.70	57.76	55.78	70.02	42.23	36.44	51.66	22.16	8.54	14.21	3.68
71.67	85.93	57.78	55.81	70.84	41.41	36.28	50.20	23.21	8.62	13.54	4.40
71.64	84.36	59.27	55.85	69.97	42.29	36.34	49.86	23.71	8.63	13.72	4.27
71.60	84.68	58.88	55.91	69.71	42.75	36.26	50.59	22.81	8.56	13.55	4.28
71.63	85.37	58.31	55.86	70.70	41.64	36.42	51.33	22.39	8.57	13.90	4.01
71.70	84.24	59.50	55.81	71.30	41.00	36.53	50.90	23.03	8.56	14.03	3.89
71.66	83.24	60.37	55.75	70.47	41.70	36.55	50.51	23.51	8.57	13.99	3.94
72.47	84.93	60.37	55.66	71.37	40.67	36.65	49.95	24.20	8.58	13.87	4.07
71.82	83.81	60.17	55.76	70.67	41.54	36.63	49.11	24.96	8.62	13.76	4.22
71.97	83.96	60.30	55.78	71.08	41.20	36.54	50.18	23.73	8.60	13.45	4.46
72.01	84.09	60.24	55.61	71.93	40.03	36.63	49.70	24.39	8.58	13.40	4.47
72.21	84.18	60.59	55.62	72.40	39.61	36.53	49.86	23.98	8.59	13.81	4.14
72.35	85.53	59.56	55.68	72.05	40.07	36.64	49.34	24.72	8.59	13.82	4.12
72.51	85.05	60.33	55.68	70.53	41.54	36.66	49.67	24.48	8.59	14.60	3.48
72.70	85.38	60.42	55.71	70.66	41.43	36.61	49.41	24.60	8.62	13.99	4.05
72.68	85.00	60.71	55.75	72.23	40.00	36.69	49.33	24.91	8.60	13.79	4.19
72.55	85.99	59.51	55.59	71.34	40.57	36.56	50.21	23.78	8.54	14.01	3.90
72.77	86.20	59.75	55.61	71.43	40.45	36.64	50.14	23.96	8.57	14.06	3.89
72.96	85.08	61.21	55.57	70.60	41.24	36.85	51.27	23.41	8.55	13.97	3.94
73.08	84.89	61.65	55.54	71.56	40.30	36.84	51.20	23.46	8.50	13.79	4.00

表9 歷年教育程度別勞動力參與率

單位：%

年 月 別 Year & month	總計 Total	男 Male	女 Female	國 中 及 以 下					
				合計 Total	男 Male	女 Female	國小及以下 Primary school & below		
							小計 Total	男 Male	女 Female
67年平均 Ave., 1978	58.76	77.96	39.13	59.36	83.86	37.13	57.25	85.06	34.73
68年平均 Ave., 1979	58.73	77.95	39.23	59.17	83.74	37.05	56.57	84.40	34.19
69年平均 Ave., 1980	58.26	77.11	39.25	58.43	82.82	36.67	55.47	82.98	33.61
70年平均 Ave., 1981	57.82	76.78	38.76	57.61	81.99	35.85	54.54	82.23	32.64
71年平均 Ave., 1982	57.93	76.47	39.30	57.60	81.68	36.09	54.24	81.19	32.90
72年平均 Ave., 1983	59.26	76.36	42.12	58.93	81.36	38.92	55.58	80.38	36.03
73年平均 Ave., 1984	59.72	76.11	43.30	59.17	80.61	40.06	55.87	79.47	37.42
74年平均 Ave., 1985	59.49	75.47	43.46	58.80	79.78	40.04	55.22	78.19	37.24
75年平均 Ave., 1986	60.37	75.15	45.51	59.43	79.00	41.81	55.63	76.81	39.00
76年平均 Ave., 1987	60.93	75.24	46.54	59.72	79.04	42.29	55.69	76.40	39.53
77年平均 Ave., 1988	60.21	74.83	45.56	58.46	78.35	40.61	54.09	75.35	37.71
78年平均 Ave., 1989	60.12	74.84	45.35	57.96	77.88	40.07	53.33	74.60	36.97
79年平均 Ave., 1990	59.24	73.96	44.50	56.69	76.86	38.71	51.86	73.02	35.85
80年平均 Ave., 1991	59.11	73.80	44.39	56.22	76.40	38.12	51.04	72.20	35.15
81年平均 Ave., 1992	59.34	73.78	44.83	56.13	75.91	38.33	50.60	70.87	35.45
82年平均 Ave., 1993	58.82	72.67	44.89	55.11	74.65	37.63	49.24	68.90	34.73
83年平均 Ave., 1994	58.96	72.44	45.40	54.80	73.96	37.56	48.28	67.33	34.22
84年平均 Ave., 1995	58.71	72.03	45.34	54.04	73.03	36.88	47.10	65.73	33.39
85年平均 Ave., 1996	58.44	71.13	45.76	52.69	71.04	36.24	45.45	63.01	32.65
86年平均 Ave., 1997	58.33	71.09	45.64	51.98	70.02	35.82	44.60	61.69	32.06
87年平均 Ave., 1998	58.04	70.58	45.60	51.05	69.06	34.84	42.74	59.41	30.53
88年平均 Ave., 1999	57.93	69.93	46.03	50.26	67.71	34.62	41.07	56.94	29.65
89年平均 Ave., 2000	57.68	69.42	46.02	49.42	66.73	33.94	39.58	54.94	28.65
90年平均 Ave., 2001	57.23	68.47	46.10	48.51	65.70	33.14	37.92	53.30	27.09
91年平均 Ave., 2002	57.34	68.22	46.59	47.96	64.95	32.77	37.07	52.18	26.63
92年平均 Ave., 2003	57.34	67.69	47.14	47.24	63.47	32.64	36.14	50.18	26.40
93年平均 Ave., 2004	57.66	67.78	47.71	46.39	62.38	31.96	34.82	48.59	25.26
94年平均 Ave., 2005	57.78	67.62	48.12	45.53	61.43	31.24	33.52	47.01	24.23
95年平均 Ave., 2006	57.92	67.35	48.68	44.34	59.72	30.53	31.90	44.61	23.14
96年平均 Ave., 2007	58.25	67.24	49.44	43.88	59.01	30.34	30.88	42.83	22.68
97年平均 Ave., 2008	58.28	67.09	49.67	42.87	57.85	29.46	29.71	41.46	21.68
98年平均 Ave., 2009	57.90	66.40	49.62	41.67	56.22	28.61	28.23	39.63	20.44
99年平均 Ave., 2010	58.07	66.51	49.89	41.62	56.00	28.67	27.89	39.21	20.17
100年平均 Ave., 2011	58.17	66.67	49.97	41.18	55.99	27.62	27.40	39.07	19.39
101年平均 Ave., 2012	58.35	66.83	50.19	41.25	55.95	27.34	27.36	38.84	19.22
102年平均 Ave., 2013	58.43	66.74	50.46	41.50	55.64	27.51	27.23	38.19	19.09
103年平均 Ave., 2014	58.54	66.78	50.64	40.57	54.38	26.20	25.79	36.14	17.74
104年平均 Ave., 2015	58.65	66.91	50.74	40.17	53.85	25.22	25.36	35.88	16.80
105年平均 Ave., 2016	58.75	67.05	50.80	40.37	54.20	25.43	25.31	35.86	16.75
1月 Jan.	58.70	66.96	50.79	40.29	53.85	24.98	25.39	35.54	16.83
2月 Feb.	58.66	66.94	50.75	40.21	54.05	24.54	25.42	35.62	16.81
3月 Mar.	58.64	66.97	50.68	40.02	53.67	24.75	25.42	35.98	16.60
4月 Apr.	58.63	66.95	50.68	39.90	53.24	25.13	25.45	36.37	16.40
5月 May	58.63	66.96	50.66	39.70	52.90	25.26	25.37	36.00	16.76
6月 June	58.68	67.02	50.71	39.93	53.50	25.17	25.39	36.07	16.73
7月 July	58.84	67.14	50.91	40.33	54.33	25.25	25.34	35.58	17.06
8月 Aug.	58.93	67.19	51.05	41.08	55.46	25.74	25.24	35.47	17.00
9月 Sept.	58.79	67.11	50.84	40.99	55.41	25.72	25.09	35.67	16.67
10月 Oct.	58.81	67.13	50.87	40.86	55.18	25.84	25.18	36.17	16.51
11月 Nov.	58.82	67.15	50.88	40.73	54.47	26.51	25.21	35.84	16.90
12月 Dec.	58.80	67.14	50.83	40.55	54.56	26.24	25.17	36.07	16.74
106年平均 Ave., 2017	58.83	67.13	50.92	40.57	54.79	26.69	25.07	36.05	16.81
1月 Jan.	58.79	67.10	50.87	40.43	54.39	26.30	25.17	36.16	16.69
2月 Feb.	58.75	67.06	50.83	40.27	54.09	26.42	25.14	36.11	16.75
3月 Mar.	58.73	67.04	50.80	40.20	54.18	26.32	25.16	36.18	16.80
4月 Apr.	58.70	67.02	50.76	40.02	53.98	26.25	25.17	36.54	16.57
5月 May	58.70	67.02	50.76	39.85	53.62	26.33	25.16	36.07	16.92
6月 June	58.75	67.08	50.81	40.11	53.98	26.38	25.20	35.43	17.45
7月 July	58.91	67.21	51.01	40.55	54.77	26.62	25.14	35.35	17.45
8月 Aug.	59.01	67.26	51.15	41.35	56.02	27.15	25.08	35.87	16.96
9月 Sept.	58.86	67.13	50.99	41.17	56.16	26.77	24.82	36.15	16.37
10月 Oct.	58.91	67.20	51.01	41.11	56.23	26.68	24.90	36.79	16.10
11月 Nov.	58.94	67.22	51.06	41.00	55.17	27.60	24.94	35.91	16.88
12月 Dec.	58.92	67.21	51.03	40.85	55.13	27.48	24.89	36.05	16.76

註：99年(含)以前，「大學」係含「研究所」者。

Note: Before 2011, data of "University" contain "Graduate school".

TABLE 9. LABOR FORCE PARTICIPATION RATES BY EDUCATIONAL ATTAINMENT, 1978 TO DATE

Unit : %

Junior high & below			高 中 (職) Senior high & vocational								
國 中 Junior high			合計 Total	男 Male	女 Female	高 中 Senior high			高 職 Vocational		
小計 Total	男 Male	女 Female				小計 Total	男 Male	女 Female	小計 Total	男 Male	女 Female
67.45	80.31	49.38	54.36	62.82	43.64	47.39	57.33	32.51	59.39	67.29	50.48
68.43	81.91	50.26	55.29	64.27	44.24	47.79	58.32	32.32	60.42	68.93	51.15
68.29	82.40	49.77	55.07	64.32	44.25	47.51	58.06	32.61	60.24	69.26	50.94
67.23	81.41	48.81	55.33	65.22	43.90	48.73	60.00	32.95	59.65	69.16	49.93
67.84	82.84	48.53	55.75	65.62	44.61	49.09	60.56	33.83	59.85	69.14	50.36
68.74	83.60	49.74	57.15	66.61	46.66	49.94	61.31	34.73	61.15	69.97	52.33
68.38	83.10	49.50	58.13	67.72	47.66	50.73	61.63	36.15	62.10	71.51	52.88
68.33	83.12	49.52	57.96	67.55	47.60	50.66	60.98	37.01	61.69	71.43	52.20
69.13	83.40	50.96	59.46	68.40	50.04	51.17	60.70	38.93	63.54	72.74	54.72
69.71	84.11	51.10	60.46	69.20	51.27	51.72	61.58	39.08	64.63	73.37	56.27
68.87	83.87	49.55	60.42	69.44	51.02	52.37	61.94	40.05	64.27	73.60	55.48
68.52	83.68	49.18	60.91	70.51	50.99	52.52	62.14	40.40	64.88	75.06	55.31
67.24	83.30	46.79	60.51	70.48	50.23	52.04	61.67	40.27	64.68	75.39	54.54
67.08	83.09	46.31	60.65	70.66	50.39	52.40	62.17	40.41	64.81	75.53	54.76
67.07	83.48	45.84	60.93	71.23	50.44	52.04	61.92	40.03	65.18	76.30	54.79
66.39	82.98	44.97	60.70	70.45	50.76	51.90	61.26	40.51	64.74	75.20	54.87
67.03	83.29	45.85	61.00	70.90	50.94	52.54	61.83	41.45	64.74	75.40	54.67
66.66	82.95	45.33	60.94	70.91	50.82	52.23	61.36	41.18	64.64	75.49	54.42
65.52	81.72	44.66	61.12	70.64	51.40	52.80	61.65	42.07	64.58	74.84	54.82
64.55	80.83	44.15	61.08	71.09	50.96	52.30	62.29	40.38	64.88	75.36	55.02
64.97	81.27	44.27	61.12	71.11	51.11	52.63	62.99	40.25	64.91	75.19	55.35
64.71	80.44	44.90	61.36	71.21	51.50	52.69	63.47	39.79	65.19	75.07	56.02
64.62	80.26	44.77	61.40	71.30	51.49	51.75	62.31	39.15	65.67	75.81	56.29
65.08	79.92	45.89	61.38	70.68	52.14	50.45	60.27	38.72	66.27	75.99	57.38
65.36	79.50	46.37	61.90	71.14	52.81	49.72	59.41	38.18	67.38	77.20	58.53
64.83	78.46	46.38	62.43	71.64	53.42	50.14	59.20	39.56	67.92	77.95	58.86
64.48	77.76	46.51	63.41	72.66	54.43	50.59	59.40	40.35	69.09	79.33	59.90
64.00	77.23	46.21	63.45	72.67	54.46	50.34	59.10	40.19	69.20	79.41	59.98
62.95	75.89	45.75	63.52	72.34	54.93	49.59	57.98	39.98	69.61	79.39	60.74
62.93	76.01	45.75	63.95	72.24	55.82	50.44	58.69	41.04	69.85	78.83	61.61
61.99	74.84	45.04	63.64	72.02	55.40	50.57	58.64	41.42	69.31	78.43	60.87
61.02	73.21	44.87	62.61	71.13	54.22	49.91	58.10	40.73	68.12	77.35	59.55
61.23	73.02	45.51	62.25	70.87	53.78	49.45	57.45	40.60	67.88	77.30	59.11
60.56	72.78	43.86	62.36	70.93	53.97	49.62	57.35	41.16	68.05	77.50	59.24
60.51	72.75	43.23	62.30	71.19	53.51	49.62	58.00	40.45	68.04	77.62	59.00
61.04	72.79	43.81	61.82	70.60	53.02	48.79	57.06	39.69	67.80	77.26	58.73
60.64	72.19	42.70	61.80	71.12	52.35	49.16	57.72	39.81	67.68	77.68	57.87
59.89	71.16	41.49	62.04	71.69	52.10	49.92	58.66	40.49	67.69	77.99	57.33
60.00	71.63	41.56	62.06	71.77	52.01	50.41	59.54	40.67	67.48	77.60	57.17
59.76	71.32	40.42	62.06	71.70	52.07	50.39	58.49	41.68	67.51	78.02	56.79
59.33	71.47	39.02	62.10	71.34	52.53	50.33	58.26	41.77	67.58	77.61	57.39
58.69	70.24	39.75	62.03	71.44	52.31	50.19	59.14	40.60	67.54	77.33	57.62
58.17	68.92	40.88	62.05	72.21	51.58	50.41	59.66	40.50	67.48	78.21	56.59
57.60	68.27	40.52	62.08	72.26	51.60	50.45	60.17	40.07	67.49	78.04	56.82
58.36	69.62	40.46	61.97	71.75	51.88	50.48	60.46	39.89	67.31	77.11	57.33
59.78	72.11	40.37	61.99	71.54	52.09	50.44	60.07	40.17	67.36	76.99	57.51
62.62	75.29	42.68	62.12	71.45	52.46	50.51	58.75	41.72	67.54	77.49	57.36
62.60	74.94	43.30	62.04	71.31	52.42	50.34	58.80	41.31	67.49	77.27	57.48
61.88	73.70	43.64	62.03	71.65	52.07	50.38	60.25	39.90	67.46	77.06	57.63
61.26	72.46	44.39	62.09	72.33	51.48	50.48	60.50	39.85	67.50	77.94	56.80
60.63	72.25	43.52	62.13	72.28	51.62	50.54	59.95	40.57	67.53	78.12	56.68
60.48	72.68	43.82	62.24	72.16	51.95	50.59	59.93	40.73	67.66	77.91	57.10
60.10	71.70	43.37	62.19	71.70	52.36	50.61	59.52	41.21	67.58	77.45	57.47
59.53	71.02	43.28	62.20	71.81	52.26	50.62	59.78	40.95	67.59	77.49	57.44
59.14	70.95	42.65	62.16	71.98	51.99	50.54	59.76	40.82	67.56	77.73	57.12
58.50	70.12	42.52	62.17	72.04	51.96	50.58	60.05	40.60	67.07	77.69	57.18
57.91	69.76	41.85	62.21	72.27	51.81	50.54	60.26	40.31	67.64	77.92	57.09
58.69	71.18	41.45	62.15	72.24	51.75	50.51	60.21	40.32	67.56	77.90	56.99
60.22	73.21	42.44	62.17	72.56	51.41	50.55	60.82	39.72	67.57	78.09	56.77
63.17	76.16	45.52	62.36	72.82	51.46	50.69	60.48	40.35	67.80	78.63	56.59
63.12	76.15	45.53	62.26	72.20	51.90	50.56	60.08	40.50	67.72	77.90	57.16
62.58	75.39	45.49	62.29	72.03	52.13	50.59	60.14	40.50	67.74	77.62	57.50
62.01	73.97	46.29	62.32	72.15	52.07	50.60	59.22	41.52	67.78	78.23	56.94
61.48	73.55	45.86	62.35	72.06	52.25	50.65	58.88	41.96	67.81	78.26	57.00

表9 歷年教育程度別勞動力參與率(續)

TABLE 9. LABOR FORCE PARTICIPATION RATES BY EDUCATIONAL ATTAINMENT, 1978 TO DATE (Cont.)

年 月 別 Year & month	大 專 及 以 上 Junior college & above											Unit : %		
	合計 Total	男 Male	女 Female	專 科 Junior college			大 學 University			研 究 所 Graduate school				
				小計 Total	男 Male	女 Female	小計 Total	男 Male	女 Female	小計 Total	男 Male	女 Female		
67年平均 Ave., 1978	63.34	68.37	53.79	67.46	72.78	58.91	59.65	64.83	48.14	-	-	-		
68年平均 Ave., 1979	62.92	68.56	52.48	67.81	73.86	57.97	58.63	64.30	46.80	-	-	-		
69年平均 Ave., 1980	64.08	70.19	53.03	68.50	74.90	58.44	59.96	66.20	47.00	-	-	-		
70年平均 Ave., 1981	64.83	71.15	53.91	68.47	75.23	58.38	61.31	67.61	48.68	-	-	-		
71年平均 Ave., 1982	65.09	71.02	54.85	68.77	75.26	59.10	61.42	67.23	49.72	-	-	-		
72年平均 Ave., 1983	66.09	71.26	57.44	69.23	74.86	61.10	62.91	68.01	52.95	-	-	-		
73年平均 Ave., 1984	66.51	71.84	57.67	70.08	75.85	61.64	62.86	68.12	52.88	-	-	-		
74年平均 Ave., 1985	66.77	71.87	58.42	70.89	76.82	62.35	62.31	67.04	53.40	-	-	-		
75年平均 Ave., 1986	67.35	72.20	59.47	71.40	77.27	62.85	62.99	67.20	55.28	-	-	-		
76年平均 Ave., 1987	67.74	72.02	61.17	72.10	77.20	65.06	63.01	66.87	56.29	-	-	-		
77年平均 Ave., 1988	67.58	72.27	60.45	71.40	76.63	64.21	63.35	67.84	55.70	-	-	-		
78年平均 Ave., 1989	67.52	72.54	59.94	70.91	76.42	63.42	63.72	68.56	55.47	-	-	-		
79年平均 Ave., 1990	66.40	71.19	59.29	70.06	75.85	62.27	62.24	66.32	55.47	-	-	-		
80年平均 Ave., 1991	66.80	71.46	60.01	70.17	75.69	62.83	62.83	66.87	56.26	-	-	-		
81年平均 Ave., 1992	67.22	72.18	60.12	71.50	77.66	63.34	62.12	66.10	55.87	-	-	-		
82年平均 Ave., 1993	66.71	71.32	60.22	71.34	77.28	63.65	61.30	64.86	55.80	-	-	-		
83年平均 Ave., 1994	67.52	71.21	62.42	72.30	77.26	66.02	61.84	64.58	57.65	-	-	-		
84年平均 Ave., 1995	67.65	71.50	62.60	71.72	77.20	65.17	62.90	65.40	59.23	-	-	-		
85年平均 Ave., 1996	68.27	72.10	63.45	72.51	78.16	66.01	63.27	65.55	60.07	-	-	-		
86年平均 Ave., 1997	68.75	73.21	63.24	73.29	79.62	66.05	63.50	66.33	59.67	-	-	-		
87年平均 Ave., 1998	68.36	72.70	63.16	72.61	78.71	65.83	63.52	66.34	58.83	-	-	-		
88年平均 Ave., 1999	67.98	71.96	63.21	72.89	78.54	66.68	62.44	65.13	58.90	-	-	-		
89年平均 Ave., 2000	67.65	71.26	63.35	73.29	78.67	67.40	61.44	63.74	58.42	-	-	-		
90年平均 Ave., 2001	66.40	69.79	62.41	73.33	78.69	67.56	59.07	61.13	56.40	-	-	-		
91年平均 Ave., 2002	65.91	69.16	62.14	74.24	79.35	68.83	57.79	60.03	54.94	-	-	-		
92年平均 Ave., 2003	65.43	68.51	61.95	74.89	80.11	69.42	56.96	58.82	54.70	-	-	-		
93年平均 Ave., 2004	65.75	68.83	62.32	75.81	81.12	70.32	57.47	59.37	55.22	-	-	-		
94年平均 Ave., 2005	66.40	69.18	63.35	76.86	82.40	71.24	58.52	59.88	56.93	-	-	-		
95年平均 Ave., 2006	67.38	70.21	64.30	77.67	83.63	71.69	60.25	61.50	58.79	-	-	-		
96年平均 Ave., 2007	67.63	70.36	64.71	77.26	83.18	71.31	61.46	62.55	60.23	-	-	-		
97年平均 Ave., 2008	68.18	70.85	65.35	77.47	83.19	71.78	62.63	63.83	61.32	-	-	-		
98年平均 Ave., 2009	68.40	70.82	65.89	76.99	83.18	70.89	63.58	64.17	62.95	-	-	-		
99年平均 Ave., 2010	68.43	71.17	65.64	76.87	83.36	70.54	63.91	64.87	62.91	-	-	-		
100年平均 Ave., 2011	68.23	71.29	65.19	76.28	83.36	69.46	62.40	62.65	62.17	71.26	73.69	67.42		
101年平均 Ave., 2012	68.00	71.37	64.78	75.51	82.50	68.81	62.65	63.63	61.89	71.24	73.72	67.76		
102年平均 Ave., 2013	67.77	71.76	64.14	74.92	82.37	67.83	62.84	64.67	61.35	70.85	73.09	68.05		
103年平均 Ave., 2014	68.03	72.26	64.36	74.52	82.13	67.25	63.32	65.42	61.70	72.35	74.41	70.06		
104年平均 Ave., 2015	67.79	72.39	63.94	74.02	81.42	66.82	63.26	65.72	61.44	72.47	75.86	69.06		
105年平均 Ave., 2016	67.29	71.99	63.34	74.04	81.51	66.65	62.83	65.53	60.83	71.14	74.49	67.87		
1 月 Jan.	67.53	72.55	63.44	73.93	81.48	66.54	63.05	66.00	60.94	71.93	75.88	68.23		
2 月 Feb.	67.49	72.66	63.28	73.95	81.58	66.41	63.04	66.03	60.90	71.68	76.25	67.48		
3 月 Mar.	67.63	72.89	63.31	73.97	81.97	66.08	63.17	66.13	61.05	72.09	76.66	67.76		
4 月 Apr.	67.69	72.47	63.74	73.99	81.41	66.67	63.24	65.92	61.30	72.24	75.91	68.69		
5 月 May	67.81	72.63	63.78	74.12	82.68	65.67	63.34	65.74	61.59	72.35	75.01	69.75		
6 月 June	67.72	72.63	63.62	74.28	82.72	65.99	63.11	65.80	61.12	72.52	75.14	69.98		
7 月 July	67.59	72.27	63.67	74.32	82.12	66.57	63.60	66.33	61.59	69.52	72.22	66.92		
8 月 Aug.	66.90	71.42	63.07	73.96	81.24	66.76	62.49	65.04	60.57	70.09	73.48	66.78		
9 月 Sept.	66.62	71.26	62.67	73.90	81.04	66.84	62.03	64.97	59.81	70.16	73.33	67.02		
10 月 Oct.	66.78	71.17	63.02	73.97	80.58	67.41	62.22	65.32	59.87	70.41	72.49	68.31		
11 月 Nov.	66.86	71.10	63.22	74.03	80.38	67.74	62.34	64.87	60.40	70.43	74.00	66.78		
12 月 Dec.	66.90	71.03	63.33	74.00	80.95	67.13	62.39	64.41	60.83	70.58	74.07	66.92		
106年平均 Ave., 2017	66.67	70.60	63.19	74.11	80.69	67.57	62.11	64.35	60.33	70.08	72.65	67.25		
1 月 Jan.	66.95	71.47	63.03	74.04	81.09	67.04	62.43	65.68	59.92	70.69	72.37	68.90		
2 月 Feb.	66.96	71.42	63.06	74.02	80.80	67.30	62.44	65.36	60.18	70.73	73.76	67.48		
3 月 Mar.	67.00	71.18	63.33	74.06	80.92	67.26	62.48	64.55	60.86	70.76	74.71	66.49		
4 月 Apr.	67.05	71.19	63.39	74.10	81.68	66.58	62.49	64.81	60.66	71.01	72.60	69.27		
5 月 May	67.15	71.22	63.55	74.20	81.96	66.49	62.60	64.37	61.20	71.10	73.75	68.20		
6 月 June	67.04	71.13	63.43	74.34	81.61	67.14	62.32	64.02	60.98	71.31	75.17	67.08		
7 月 July	66.93	70.52	63.75	74.41	80.55	68.31	62.75	64.79	61.13	68.69	70.85	66.30		
8 月 Aug.	66.23	69.48	63.35	74.03	79.47	68.63	61.68	63.77	60.01	69.10	70.21	67.87		
9 月 Sept.	66.01	69.48	62.91	73.93	79.98	67.91	61.32	63.45	59.62	69.28	70.53	67.88		
10 月 Oct.	66.16	69.73	62.96	74.00	79.59	68.45	61.51	63.75	59.72	69.37	71.73	66.72		
11 月 Nov.	66.29	70.25	62.73	74.06	79.93	68.23	61.67	64.09	59.72	69.55	73.19	65.43		
12 月 Dec.	66.33	70.30	62.75	74.09	80.69	67.53	61.72	63.78	60.05	69.61	73.24	65.43		

表 10 歷年婚姻狀況別勞動力參與率

TABLE 10. LABOR FORCE PARTICIPATION RATES BY MARITAL STATUS, 1978 TO DATE

單位：% Unit：%

年 月 別 Year & month	總計 Total	男 Male	女 Female	未 婚 Never married			有配偶或同居 Married, spouse present or cohabited			離婚、分居或喪偶 Divorced, separated or widowed		
				合計 Total	男 Male	女 Female	合計 Total	男 Male	女 Female	合計 Total	男 Male	女 Female
				Total	Male	Female	Total	Male	Female	Total	Male	Female
6 7 年平均 Ave., 1978	58.76	77.96	39.13	59.18	58.44	60.19	60.50	89.60	31.94	30.88	55.07	19.00
6 8 年平均 Ave., 1979	58.73	77.95	39.23	61.38	62.26	60.30	60.48	89.56	31.87	29.13	52.65	17.87
6 9 年平均 Ave., 1980	58.26	77.11	39.25	60.20	60.80	59.48	60.36	88.95	32.19	28.49	50.56	18.21
7 0 年平均 Ave., 1981	57.82	76.78	38.76	59.75	60.41	58.95	59.91	88.65	31.72	28.32	49.39	18.45
7 1 年平均 Ave., 1982	57.93	76.47	39.30	59.24	59.93	58.41	60.29	88.13	32.97	28.35	48.66	19.07
7 2 年平均 Ave., 1983	59.26	76.36	42.12	59.58	59.82	59.29	62.12	87.77	36.96	30.25	49.52	21.13
7 3 年平均 Ave., 1984	59.72	76.11	43.30	59.04	59.49	58.50	63.06	87.44	39.04	31.85	50.14	23.14
7 4 年平均 Ave., 1985	59.49	75.47	43.46	58.31	58.76	57.78	63.10	86.91	39.68	32.10	49.81	23.63
7 5 年平均 Ave., 1986	60.37	75.15	45.51	58.49	58.47	58.51	64.42	86.74	42.52	33.05	49.83	24.79
7 6 年平均 Ave., 1987	60.93	75.24	46.54	58.98	59.17	58.75	65.07	86.55	43.91	33.46	49.77	25.49
7 7 年平均 Ave., 1988	60.21	74.83	45.56	58.17	58.80	57.42	64.33	85.91	42.98	33.31	49.61	25.48
7 8 年平均 Ave., 1989	60.12	74.84	45.35	58.11	59.13	56.88	64.16	85.63	42.94	33.96	50.72	25.73
7 9 年平均 Ave., 1990	59.24	73.96	44.50	56.78	58.01	55.30	63.40	84.76	42.30	34.44	51.06	26.07
8 0 年平均 Ave., 1991	59.11	73.80	44.39	56.30	57.77	54.53	63.50	84.84	42.47	34.90	51.20	26.69
8 1 年平均 Ave., 1992	59.34	73.78	44.83	56.01	58.04	53.55	64.00	84.67	43.65	35.20	51.55	26.94
8 2 年平均 Ave., 1993	58.82	72.67	44.89	54.58	56.33	52.45	63.98	83.97	44.29	34.62	50.18	26.72
8 3 年平均 Ave., 1994	58.96	72.44	45.40	54.96	56.92	52.56	64.02	83.20	45.13	34.53	50.05	26.71
8 4 年平均 Ave., 1995	58.71	72.03	45.34	54.60	56.65	52.12	63.84	82.80	45.18	34.80	50.50	26.87
8 5 年平均 Ave., 1996	58.44	71.13	45.76	54.14	55.96	51.94	63.71	81.73	45.95	34.91	50.52	27.17
8 6 年平均 Ave., 1997	58.33	71.09	45.64	54.01	56.27	51.32	63.68	81.55	46.09	34.41	49.53	26.89
8 7 年平均 Ave., 1998	58.04	70.58	45.60	53.85	55.83	51.50	63.45	81.12	46.06	33.75	48.43	26.70
8 8 年平均 Ave., 1999	57.93	69.93	46.03	54.51	56.28	52.40	62.89	79.80	46.28	33.66	48.42	26.50
8 9 年平均 Ave., 2000	57.68	69.42	46.02	54.69	56.35	52.71	62.40	79.00	46.14	33.97	48.79	26.68
9 0 年平均 Ave., 2001	57.23	68.47	46.10	54.25	55.33	52.98	62.02	78.00	46.26	33.60	48.04	26.56
9 1 年平均 Ave., 2002	57.34	68.22	46.59	54.85	55.67	53.89	61.91	77.37	46.64	34.15	48.93	26.88
9 2 年平均 Ave., 2003	57.34	67.69	47.14	55.04	55.49	54.52	61.78	76.67	47.10	35.10	49.53	27.87
9 3 年平均 Ave., 2004	57.66	67.78	47.71	56.00	56.62	55.28	61.92	76.21	47.77	35.56	50.39	28.12
9 4 年平均 Ave., 2005	57.78	67.62	48.12	56.86	57.18	56.49	61.72	75.77	47.75	35.87	50.19	28.97
9 5 年平均 Ave., 2006	57.92	67.35	48.68	57.38	57.56	57.17	61.70	75.12	48.35	36.49	51.59	29.24
9 6 年平均 Ave., 2007	58.25	67.24	49.44	58.02	58.14	57.89	61.84	74.68	49.10	37.19	51.59	30.22
9 7 年平均 Ave., 2008	58.28	67.09	49.67	58.64	58.88	58.38	61.53	73.99	49.11	37.59	51.60	30.88
9 8 年平均 Ave., 2009	57.90	66.40	49.62	58.81	58.88	58.74	60.93	73.05	48.92	37.52	51.11	30.93
9 9 年平均 Ave., 2010	58.07	66.51	49.89	59.74	60.01	59.43	60.70	72.54	49.03	37.63	51.78	30.76
1 0 0 年平均 Ave., 2011	58.17	66.67	49.97	60.39	60.62	60.14	60.60	72.37	48.97	37.33	52.43	30.17
1 0 1 年平均 Ave., 2012	58.35	66.83	50.19	60.95	61.29	60.57	60.51	72.14	49.05	37.87	53.34	30.35
1 0 2 年平均 Ave., 2013	58.43	66.74	50.46	61.39	62.26	60.40	60.41	71.57	49.43	38.04	52.67	30.89
1 0 3 年平均 Ave., 2014	58.54	66.78	50.64	61.91	63.02	60.68	60.39	71.23	49.78	37.95	53.16	30.21
1 0 4 年平均 Ave., 2015	58.65	66.91	50.74	62.98	64.30	61.52	60.00	70.57	49.68	37.70	53.86	29.18
1 0 5 年平均 Ave., 2016	58.75	67.05	50.80	64.08	65.91	62.05	59.31	69.79	49.17	38.22	53.80	29.81
1 月 Jan.	58.70	66.96	50.79	63.71	65.28	61.99	59.45	69.98	49.14	37.78	53.90	29.19
2 月 Feb.	58.66	66.94	50.75	63.67	65.45	61.70	59.42	69.80	49.36	37.89	54.38	28.99
3 月 Mar.	58.64	66.97	50.68	63.28	65.37	60.93	59.80	69.92	50.04	37.70	54.30	28.86
4 月 Apr.	58.63	66.95	50.68	63.64	65.36	61.70	59.50	70.12	49.35	37.58	52.81	29.26
5 月 May	58.63	66.96	50.66	63.81	65.05	62.44	58.98	70.08	48.30	40.17	55.35	31.71
6 月 June	58.68	67.02	50.71	63.79	65.06	62.39	59.19	70.26	48.49	39.61	54.79	31.24
7 月 July	58.84	67.14	50.91	64.30	65.82	62.62	59.49	70.02	49.28	36.88	53.09	28.37
8 月 Aug.	58.93	67.19	51.05	64.42	66.41	62.22	59.62	69.73	49.86	37.31	53.38	28.71
9 月 Sept.	58.79	67.11	50.84	64.26	66.56	61.72	59.39	69.57	49.49	38.01	52.85	30.04
1 0 月 Oct.	58.81	67.13	50.87	64.48	66.58	62.16	59.25	69.62	49.18	37.86	52.83	29.80
1 1 月 Nov.	58.82	67.15	50.88	64.70	66.82	62.33	58.91	69.43	48.80	38.64	53.08	30.81
1 2 月 Dec.	58.80	67.14	50.83	64.87	67.14	62.39	58.68	68.96	48.69	39.16	54.73	30.73
1 0 6 年平均 Ave., 2017	58.83	67.13	50.92	65.13	67.22	62.83	58.90	69.00	49.11	37.90	53.79	29.52
1 月 Jan.	58.79	67.10	50.87	64.63	66.84	62.23	59.08	69.02	49.38	38.51	55.46	29.24
2 月 Feb.	58.75	67.06	50.83	64.36	66.75	61.74	59.20	69.17	49.51	38.09	53.95	29.61
3 月 Mar.	58.73	67.04	50.80	64.34	66.91	61.49	59.19	69.18	49.57	37.81	52.83	29.73
4 月 Apr.	58.70	67.02	50.76	64.69	66.83	62.31	58.89	69.14	49.04	38.15	53.45	29.79
5 月 May	58.70	67.02	50.76	64.89	66.55	63.04	58.48	68.96	48.36	39.85	56.28	30.95
6 月 June	58.75	67.08	50.81	64.90	66.85	62.72	58.77	69.18	48.73	38.67	53.95	30.45
7 月 July	58.91	67.21	51.01	65.65	67.71	63.37	58.89	69.12	48.95	36.68	51.00	29.32
8 月 Aug.	59.01	67.26	51.15	65.74	67.47	63.81	59.12	69.27	49.29	37.08	52.63	28.94
9 月 Sept.	58.86	67.13	50.99	65.16	66.79	63.36	59.40	69.45	49.60	36.46	53.00	27.87
1 0 月 Oct.	58.91	67.20	51.01	65.47	67.43	63.31	58.83	68.84	49.12	37.73	54.85	28.67
1 1 月 Nov.	58.94	67.22	51.06	65.81	68.05	63.36	58.41	68.42	48.66	38.30	54.37	29.98
1 2 月 Dec.	58.92	67.21	51.03	65.90	68.38	63.15	58.57	68.21	49.07	37.47	53.47	29.77

表 1 1 歷年就業者之年齡

單位：千人

年 月 別 Year & month	總計 Total	男 Male	女 Female	1 5 ~ 2 4 歲					
				合計 Total	男 Male	女 Female	1 5 ~ 1 9 歲 Years		
							小計 Total	男 Male	女 Female
6 7 年平均 Ave., 1978	6 231	4 183	2 048	1 773	861	911	842	416	426
6 8 年平均 Ave., 1979	6 432	4 306	2 126	1 775	846	929	841	411	430
6 9 年平均 Ave., 1980	6 547	4 357	2 191	1 732	804	927	787	381	406
7 0 年平均 Ave., 1981	6 672	4 448	2 224	1 700	784	917	748	364	385
7 1 年平均 Ave., 1982	6 811	4 509	2 301	1 655	758	898	704	344	360
7 2 年平均 Ave., 1983	7 070	4 561	2 509	1 644	740	904	668	323	345
7 3 年平均 Ave., 1984	7 308	4 661	2 647	1 630	727	903	632	308	324
7 4 年平均 Ave., 1985	7 428	4 719	2 709	1 568	695	873	586	284	302
7 5 年平均 Ave., 1986	7 733	4 821	2 912	1 588	691	897	578	276	302
7 6 年平均 Ave., 1987	8 022	4 966	3 057	1 591	694	897	554	271	283
7 7 年平均 Ave., 1988	8 107	5 043	3 064	1 506	647	859	499	242	256
7 8 年平均 Ave., 1989	8 258	5 149	3 110	1 467	634	833	467	228	239
7 9 年平均 Ave., 1990	8 283	5 175	3 108	1 375	591	784	408	199	209
8 0 年平均 Ave., 1991	8 439	5 274	3 165	1 345	584	761	385	189	196
8 1 年平均 Ave., 1992	8 632	5 380	3 252	1 310	585	725	358	179	179
8 2 年平均 Ave., 1993	8 745	5 422	3 323	1 278	574	705	340	171	169
8 3 年平均 Ave., 1994	8 939	5 511	3 428	1 296	591	705	363	191	171
8 4 年平均 Ave., 1995	9 045	5 558	3 487	1 256	580	677	357	190	166
8 5 年平均 Ave., 1996	9 068	5 508	3 560	1 203	546	657	338	178	160
8 6 年平均 Ave., 1997	9 176	5 562	3 613	1 193	541	652	323	170	153
8 7 年平均 Ave., 1998	9 289	5 610	3 679	1 167	519	648	287	150	137
8 8 年平均 Ave., 1999	9 385	5 624	3 761	1 193	535	658	276	148	127
8 9 年平均 Ave., 2000	9 491	5 670	3 821	1 189	541	648	254	139	116
9 0 年平均 Ave., 2001	9 383	5 553	3 830	1 117	498	619	213	113	99
9 1 年平均 Ave., 2002	9 454	5 547	3 907	1 070	462	608	190	100	90
9 2 年平均 Ave., 2003	9 573	5 579	3 994	1 013	429	584	165	85	80
9 3 年平均 Ave., 2004	9 786	5 680	4 106	989	425	564	153	81	71
9 4 年平均 Ave., 2005	9 942	5 753	4 190	944	409	535	144	78	66
9 5 年平均 Ave., 2006	10 111	5 810	4 301	902	392	510	136	73	64
9 6 年平均 Ave., 2007	10 294	5 868	4 426	870	383	487	138	71	67
9 7 年平均 Ave., 2008	10 403	5 902	4 501	821	371	450	136	73	64
9 8 年平均 Ave., 2009	10 279	5 776	4 502	749	329	419	120	59	61
9 9 年平均 Ave., 2010	10 493	5 880	4 613	758	344	414	125	65	60
1 0 0 年平均 Ave., 2011	10 709	6 006	4 702	763	352	411	123	66	57
1 0 1 年平均 Ave., 2012	10 860	6 083	4 777	780	362	418	122	65	57
1 0 2 年平均 Ave., 2013	10 967	6 116	4 851	782	374	408	116	63	53
1 0 3 年平均 Ave., 2014	11 079	6 166	4 913	774	384	390	111	64	47
1 0 4 年平均 Ave., 2015	11 198	6 234	4 964	796	402	393	114	69	45
1 0 5 年平均 Ave., 2016	11 267	6 267	5 000	814	430	384	114	70	44
1 月 Jan.	11 244	6 258	4 986	809	418	391	114	70	44
2 月 Feb.	11 231	6 251	4 980	804	414	390	114	70	45
3 月 Mar.	11 237	6 256	4 981	803	422	381	113	67	47
4 月 Apr.	11 242	6 257	4 985	802	421	381	112	68	44
5 月 May	11 247	6 260	4 987	800	398	402	111	70	42
6 月 June	11 251	6 261	4 990	803	440	363	112	64	48
7 月 July	11 275	6 270	5 005	819	430	389	119	68	51
8 月 Aug.	11 290	6 273	5 017	829	454	375	120	79	40
9 月 Sept.	11 276	6 269	5 007	819	448	372	112	75	37
1 0 月 Oct.	11 291	6 274	5 017	824	429	394	113	75	39
1 1 月 Nov.	11 307	6 284	5 023	826	440	386	113	71	42
1 2 月 Dec.	11 315	6 290	5 025	827	444	383	113	65	48
1 0 6 年平均 Ave., 2017	11 352	6 305	5 047	831	430	402	111	65	46
1 月 Jan.	11 320	6 289	5 031	826	441	384	112	66	46
2 月 Feb.	11 307	6 280	5 027	817	433	384	110	62	48
3 月 Mar.	11 313	6 285	5 028	817	415	402	109	61	49
4 月 Apr.	11 325	6 292	5 033	817	428	389	108	62	46
5 月 May	11 331	6 296	5 035	816	398	418	107	65	43
6 月 June	11 337	6 300	5 037	819	415	404	108	61	48
7 月 July	11 360	6 309	5 051	835	449	386	114	66	48
8 月 Aug.	11 377	6 314	5 063	845	440	405	115	67	48
9 月 Sept.	11 366	6 311	5 055	839	417	422	110	69	42
1 0 月 Oct.	11 382	6 320	5 062	843	437	406	111	70	41
1 1 月 Nov.	11 398	6 327	5 071	848	444	404	112	68	44
1 2 月 Dec.	11 405	6 332	5 073	852	437	415	113	67	46

TABLE 11. EMPLOYED PERSONS BY AGE, 1978 TO DATE

Unit : Thousand Persons

Years			25 ~ 44 歲								
20 ~ 24 歲			合計	男	女	25 ~ 29 歲			30 ~ 34 歲		
小計	男	女				小計	男	女	小計	男	女
Total	Male	Female	Total	Male	Female	Total	Male	Female	Total	Male	Female
931	445	486	2 885	2 045	840	1 010	710	300	642	462	180
934	435	499	3 025	2 145	880	1 075	759	316	687	496	191
945	423	522	3 159	2 229	929	1 136	795	341	732	519	213
952	420	532	3 282	2 320	962	1 168	818	350	825	585	240
951	414	538	3 433	2 395	1 038	1 188	819	369	965	685	280
976	417	559	3 649	2 461	1 188	1 233	827	406	1 075	731	344
998	419	579	3 845	2 555	1 291	1 279	844	435	1 151	774	377
982	411	571	3 989	2 631	1 359	1 300	846	453	1 204	805	399
1 010	415	595	4 216	2 719	1 497	1 342	852	489	1 269	832	437
1 037	423	614	4 440	2 826	1 614	1 391	870	521	1 318	849	469
1 007	405	602	4 585	2 930	1 655	1 421	887	534	1 335	866	469
1 000	406	595	4 741	3 024	1 717	1 444	891	553	1 360	885	475
968	392	575	4 877	3 115	1 762	1 450	890	559	1 382	899	483
960	395	565	5 057	3 221	1 836	1 453	888	565	1 393	907	486
952	406	546	5 249	3 312	1 937	1 454	879	575	1 429	922	508
938	402	536	5 357	3 348	2 009	1 428	854	574	1 455	928	527
933	400	533	5 480	3 394	2 086	1 419	839	579	1 474	931	543
899	389	510	5 552	3 418	2 134	1 409	825	585	1 477	926	550
865	368	497	5 576	3 391	2 185	1 387	802	585	1 474	911	563
870	371	499	5 597	3 390	2 207	1 376	792	585	1 466	902	563
881	369	511	5 651	3 402	2 249	1 380	786	594	1 462	892	569
917	386	531	5 649	3 377	2 271	1 368	772	595	1 447	878	569
934	402	532	5 679	3 371	2 308	1 368	765	603	1 443	864	578
904	385	520	5 595	3 275	2 320	1 335	733	602	1 413	833	581
879	362	518	5 616	3 257	2 359	1 358	738	620	1 407	820	588
848	344	504	5 673	3 263	2 410	1 389	744	645	1 408	814	594
836	344	493	5 768	3 288	2 480	1 451	770	680	1 402	802	599
799	331	468	5 837	3 300	2 537	1 503	788	715	1 400	791	608
765	319	446	5 925	3 301	2 624	1 539	798	742	1 423	790	632
732	312	421	5 973	3 293	2 680	1 544	791	753	1 469	810	659
685	298	386	5 999	3 283	2 716	1 545	783	762	1 508	826	682
628	270	359	5 906	3 194	2 711	1 495	755	741	1 533	829	704
633	279	354	5 963	3 205	2 758	1 483	746	736	1 589	855	734
640	287	353	6 016	3 222	2 795	1 458	726	733	1 638	882	756
658	296	361	6 020	3 217	2 803	1 414	706	708	1 643	881	762
666	311	355	6 012	3 197	2 815	1 369	684	685	1 651	876	775
662	320	343	5 985	3 182	2 803	1 325	671	653	1 644	871	773
681	333	348	5 990	3 175	2 815	1 313	668	645	1 619	855	763
700	359	340	5 968	3 154	2 814	1 305	660	645	1 559	824	735
695	348	348	5 981	3 184	2 797	1 305	660	645	1 595	846	749
690	344	346	5 969	3 160	2 809	1 302	661	641	1 587	834	752
689	355	334	5 969	3 151	2 817	1 302	661	640	1 581	828	754
689	353	336	5 967	3 151	2 816	1 301	660	641	1 573	832	740
688	328	360	5 966	3 175	2 791	1 301	660	641	1 569	838	731
690	375	315	5 967	3 117	2 850	1 303	645	658	1 564	821	744
700	362	338	5 968	3 140	2 827	1 304	658	646	1 559	819	740
709	375	335	5 968	3 152	2 816	1 306	668	638	1 553	814	740
707	372	335	5 964	3 164	2 800	1 306	670	636	1 544	818	726
710	355	356	5 963	3 152	2 811	1 307	659	648	1 537	825	712
713	369	344	5 967	3 138	2 829	1 312	657	655	1 528	811	717
714	378	336	5 968	3 166	2 802	1 315	667	649	1 519	802	718
720	364	356	5 969	3 163	2 807	1 320	676	643	1 489	787	702
713	375	338	5 968	3 176	2 792	1 319	680	638	1 511	806	706
707	371	336	5 963	3 167	2 796	1 317	684	633	1 506	794	712
708	355	353	5 965	3 167	2 798	1 318	680	638	1 502	790	712
709	366	343	5 969	3 162	2 807	1 320	680	640	1 498	797	701
709	334	376	5 969	3 178	2 791	1 318	682	636	1 497	797	700
711	355	356	5 969	3 172	2 797	1 316	672	644	1 495	795	700
720	383	337	5 970	3 154	2 816	1 317	664	652	1 491	787	704
730	373	357	5 971	3 152	2 819	1 318	672	646	1 486	780	706
728	349	380	5 968	3 158	2 810	1 319	676	643	1 478	774	704
732	367	365	5 969	3 149	2 821	1 321	669	652	1 472	776	696
736	376	360	5 974	3 152	2 822	1 324	675	649	1 465	770	694
739	369	370	5 976	3 165	2 811	1 327	681	646	1 461	776	685

表 1 1 歷年就業者之年齡(續 1)

單位：千人

年 月 別 Year & month	2 5 ~ 4 4 歲 Years						4 5 ~ 6 4 歲					
	3 5 ~ 3 9 歲 Years			4 0 ~ 4 4 歲 Years			合計 Total	男 Male	女 Female	4 5 ~ 4 9 歲 Years		
	小計 Total	男 Male	女 Female	小計 Total	男 Male	女 Female				小計 Total	男 Male	女 Female
6 7 年平均 Ave., 1978	651	461	190	581	412	169	1 511	1 222	289	544	415	129
6 8 年平均 Ave., 1979	668	469	199	595	421	174	1 566	1 257	310	549	412	137
6 9 年平均 Ave., 1980	679	486	193	613	430	183	1 594	1 267	327	550	404	146
7 0 年平均 Ave., 1981	663	477	187	626	440	186	1 622	1 285	338	545	397	148
7 1 年平均 Ave., 1982	635	441	194	645	450	195	1 654	1 296	358	552	396	156
7 2 年平均 Ave., 1983	676	455	222	665	449	216	1 701	1 295	405	564	392	171
7 3 年平均 Ave., 1984	732	485	247	683	452	232	1 752	1 312	441	583	399	185
7 4 年平均 Ave., 1985	815	537	278	670	442	228	1 780	1 318	462	599	405	193
7 5 年平均 Ave., 1986	942	605	337	663	430	233	1 824	1 324	500	626	416	210
7 6 年平均 Ave., 1987	1 058	674	384	673	434	240	1 879	1 353	526	646	428	217
7 7 年平均 Ave., 1988	1 132	726	406	697	451	246	1 909	1 377	532	655	437	218
7 8 年平均 Ave., 1989	1 191	766	425	746	482	264	1 929	1 392	537	658	440	218
7 9 年平均 Ave., 1990	1 242	803	439	803	522	281	1 911	1 372	540	650	437	213
8 0 年平均 Ave., 1991	1 286	828	459	924	598	326	1 908	1 365	543	622	421	202
8 1 年平均 Ave., 1992	1 333	845	488	1 032	665	367	1 941	1 377	565	634	423	210
8 2 年平均 Ave., 1993	1 358	855	503	1 117	711	406	1 968	1 385	583	656	436	219
8 3 年平均 Ave., 1994	1 388	871	517	1 199	753	446	2 016	1 407	609	702	463	239
8 4 年平均 Ave., 1995	1 413	882	531	1 253	785	468	2 081	1 435	646	778	507	271
8 5 年平均 Ave., 1996	1 424	879	545	1 291	799	492	2 140	1 453	687	875	561	314
8 6 年平均 Ave., 1997	1 444	887	557	1 311	809	502	2 236	1 511	725	971	622	349
8 7 年平均 Ave., 1998	1 474	904	570	1 335	820	516	2 320	1 570	750	1 036	664	372
8 8 年平均 Ave., 1999	1 477	897	580	1 356	829	527	2 399	1 601	799	1 087	686	401
8 9 年平均 Ave., 2000	1 486	902	584	1 382	840	542	2 480	1 647	833	1 142	719	423
9 0 年平均 Ave., 2001	1 474	879	595	1 373	831	542	2 528	1 669	859	1 171	729	442
9 1 年平均 Ave., 2002	1 460	867	593	1 391	832	558	2 614	1 709	905	1 175	726	449
9 2 年平均 Ave., 2003	1 455	856	599	1 421	849	572	2 728	1 768	961	1 210	745	465
9 3 年平均 Ave., 2004	1 463	853	609	1 453	863	591	2 873	1 852	1 021	1 261	769	492
9 4 年平均 Ave., 2005	1 466	850	616	1 469	870	599	3 005	1 929	1 076	1 300	787	513
9 5 年平均 Ave., 2006	1 471	840	630	1 492	873	620	3 116	1 994	1 122	1 320	797	523
9 6 年平均 Ave., 2007	1 469	833	636	1 490	858	633	3 264	2 058	1 207	1 349	806	544
9 7 年平均 Ave., 2008	1 467	825	642	1 480	849	631	3 392	2 114	1 279	1 385	819	566
9 8 年平均 Ave., 2009	1 433	795	639	1 444	816	628	3 430	2 114	1 316	1 379	805	574
9 9 年平均 Ave., 2010	1 433	788	645	1 458	816	642	3 573	2 188	1 385	1 401	810	591
1 0 0 年平均 Ave., 2011	1 446	791	655	1 474	823	651	3 732	2 291	1 442	1 425	824	601
1 0 1 年平均 Ave., 2012	1 482	811	671	1 480	819	661	3 854	2 355	1 499	1 434	824	610
1 0 2 年平均 Ave., 2013	1 514	823	691	1 477	814	663	3 954	2 386	1 568	1 430	808	622
1 0 3 年平均 Ave., 2014	1 552	843	709	1 464	797	667	4 083	2 430	1 653	1 431	797	634
1 0 4 年平均 Ave., 2015	1 599	863	736	1 459	789	670	4 162	2 477	1 685	1 436	799	637
1 0 5 年平均 Ave., 2016	1 632	877	755	1 471	793	679	4 227	2 494	1 734	1 441	792	649
1 月 Jan.	1 621	882	739	1 460	796	665	4 199	2 478	1 721	1 438	797	641
2 月 Feb.	1 619	874	746	1 461	791	670	4 202	2 497	1 706	1 436	803	633
3 月 Mar.	1 623	869	754	1 462	793	669	4 210	2 497	1 713	1 439	804	635
4 月 Apr.	1 629	873	756	1 464	786	678	4 217	2 499	1 718	1 440	803	637
5 月 May	1 631	886	745	1 465	792	673	4 224	2 501	1 722	1 441	802	640
6 月 June	1 632	864	768	1 466	787	679	4 226	2 508	1 718	1 441	794	647
7 月 July	1 634	874	760	1 470	789	681	4 230	2 512	1 718	1 441	796	644
8 月 Aug.	1 636	881	755	1 473	790	683	4 233	2 476	1 757	1 442	787	655
9 月 Sept.	1 638	883	755	1 475	793	683	4 234	2 469	1 765	1 443	774	669
1 0 月 Oct.	1 640	875	765	1 479	793	686	4 243	2 497	1 746	1 445	773	672
1 1 月 Nov.	1 639	871	768	1 487	798	689	4 252	2 509	1 744	1 445	790	655
1 2 月 Dec.	1 641	892	749	1 492	805	688	4 256	2 482	1 774	1 444	783	661
1 0 6 年平均 Ave., 2017	1 654	892	762	1 507	807	699	4 279	2 510	1 769	1 453	791	662
1 月 Jan.	1 641	888	753	1 497	802	695	4 260	2 475	1 784	1 446	784	663
2 月 Feb.	1 640	884	757	1 499	805	694	4 259	2 487	1 772	1 448	782	666
3 月 Mar.	1 645	885	760	1 500	812	688	4 262	2 509	1 753	1 450	795	655
4 月 Apr.	1 649	883	766	1 502	802	700	4 269	2 502	1 766	1 451	785	666
5 月 May	1 651	889	762	1 503	810	694	4 274	2 519	1 755	1 452	798	654
6 月 June	1 653	896	757	1 504	809	695	4 277	2 501	1 776	1 452	792	660
7 月 July	1 655	894	761	1 507	809	698	4 282	2 502	1 780	1 453	788	665
8 月 Aug.	1 658	902	757	1 509	799	710	4 287	2 520	1 767	1 454	793	661
9 月 Sept.	1 660	905	755	1 510	802	709	4 287	2 531	1 756	1 456	791	665
1 0 月 Oct.	1 664	906	759	1 512	798	713	4 295	2 527	1 768	1 458	790	668
1 1 月 Nov.	1 667	889	778	1 517	817	700	4 300	2 524	1 776	1 459	801	658
1 2 月 Dec.	1 668	884	784	1 520	824	696	4 301	2 525	1 776	1 458	792	666

TABLE 11. EMPLOYED PERSONS BY AGE, 1978 TO DATE (Cont. 1)

Unit : Thousand Persons

Years									65歲及以上 Years & over		
50~54歲 Years			55~59歲 Years			60~64歲 Years			合計	男	女
小計 Total	男 Male	女 Female	小計 Total	男 Male	女 Female	小計 Total	男 Male	女 Female	Total	Male	Female
469	384	85	318	267	51	180	156	24	63	54	8
496	404	92	340	284	56	181	157	24	65	58	7
512	413	99	351	292	59	181	157	24	63	56	7
516	413	103	368	307	61	193	168	25	67	60	7
516	407	109	384	318	66	202	175	28	68	60	8
514	391	122	406	330	77	217	182	35	76	65	11
515	382	133	427	342	84	227	188	38	80	68	12
508	368	140	435	348	87	238	196	41	92	76	15
510	362	148	443	346	97	244	200	45	105	87	19
517	362	155	451	348	103	266	215	51	112	92	20
524	368	156	452	347	105	278	225	52	107	89	18
533	375	158	446	339	107	292	238	54	121	99	22
539	376	163	429	322	107	294	237	57	120	97	23
558	387	170	424	314	109	304	242	62	129	104	25
573	398	175	428	313	115	307	242	64	132	107	26
578	401	178	430	312	118	304	236	68	142	116	26
586	402	183	433	314	120	294	227	67	147	119	28
566	388	178	443	318	125	294	222	72	156	125	31
538	365	173	447	319	128	281	208	73	148	118	30
533	361	172	449	320	130	283	208	75	150	120	30
565	384	181	444	318	126	275	204	71	150	119	32
610	410	200	428	303	126	273	202	72	144	111	33
658	439	219	413	293	120	267	196	71	145	112	33
709	472	237	386	275	111	262	193	69	143	110	32
790	517	274	384	272	112	264	195	70	155	119	36
861	559	302	391	274	117	265	190	76	159	119	40
921	595	326	426	296	129	265	191	74	156	116	41
980	632	349	472	329	143	252	181	72	157	115	42
1 023	652	371	535	373	162	237	171	66	169	124	45
1 054	663	391	617	418	200	243	171	72	187	135	52
1 078	667	411	677	451	225	253	177	76	191	134	56
1 083	663	420	697	456	242	271	190	81	194	139	55
1 116	679	437	751	489	263	305	211	94	199	142	57
1 162	705	457	799	518	281	347	244	103	197	142	55
1 197	721	476	829	533	296	394	277	117	206	150	56
1 230	731	499	855	538	317	438	308	130	219	158	61
1 262	743	518	898	558	339	493	331	162	237	170	68
1 278	751	527	925	578	347	523	349	174	250	180	71
1 295	750	545	944	584	360	547	368	179	258	189	69
1 287	738	549	935	582	354	539	362	178	254	178	76
1 289	739	550	936	580	356	540	374	166	255	180	75
1 293	741	552	936	588	348	542	364	178	255	186	70
1 292	742	550	940	593	347	544	361	183	256	185	71
1 293	754	539	943	578	365	546	368	178	257	185	72
1 296	763	533	941	577	364	547	373	174	256	197	59
1 297	763	534	945	587	358	546	365	182	258	187	71
1 296	746	550	948	581	366	547	361	186	259	191	68
1 295	750	545	946	575	372	550	370	180	259	189	70
1 297	760	536	949	585	364	552	378	174	261	196	66
1 301	753	548	952	592	361	554	374	180	262	198	64
1 302	743	559	954	587	367	556	369	187	264	198	65
1 302	749	553	963	601	362	561	369	192	272	202	70
1 301	741	560	956	590	366	556	361	196	267	196	71
1 300	743	557	956	594	362	555	368	187	268	193	75
1 299	745	554	955	604	351	557	365	192	269	193	75
1 300	741	559	958	606	352	559	370	189	270	199	70
1 301	752	549	961	604	357	560	365	195	271	201	70
1 302	752	551	962	589	373	561	368	193	272	212	59
1 303	752	551	964	595	369	562	366	196	273	204	69
1 304	755	549	967	609	358	561	362	199	274	202	72
1 302	761	541	966	606	360	563	373	190	273	206	67
1 303	758	545	968	605	364	565	374	192	275	207	67
1 305	745	560	969	599	370	567	379	188	276	207	68
1 304	743	561	970	610	360	568	380	188	276	206	70

表 1 1 歷年就業者之年齡 (續 2)

單位：%

年 月 別 Year & month	總計 Total	男 Male	女 Female	1 5 ~ 2 4 歲					
				合計 Total	男 Male	女 Female	1 5 ~ 1 9 歲 Years		
							小計 Total	男 Male	女 Female
6 7 年平均 Ave., 1978	100.00	67.13	32.87	28.45	13.82	14.63	13.51	6.67	6.83
6 8 年平均 Ave., 1979	100.00	66.94	33.06	27.60	13.15	14.44	13.08	6.39	6.69
6 9 年平均 Ave., 1980	100.00	66.54	33.46	26.45	12.29	14.16	12.02	5.83	6.20
7 0 年平均 Ave., 1981	100.00	66.67	33.33	25.49	11.74	13.74	11.22	5.45	5.77
7 1 年平均 Ave., 1982	100.00	66.21	33.79	24.31	11.13	13.18	10.34	5.06	5.28
7 2 年平均 Ave., 1983	100.00	64.51	35.49	23.25	10.47	12.79	9.45	4.57	4.89
7 3 年平均 Ave., 1984	100.00	63.79	36.21	22.30	9.94	12.36	8.65	4.21	4.44
7 4 年平均 Ave., 1985	100.00	63.53	36.47	21.10	9.35	11.75	7.88	3.82	4.07
7 5 年平均 Ave., 1986	100.00	62.34	37.66	20.53	8.94	11.60	7.48	3.57	3.90
7 6 年平均 Ave., 1987	100.00	61.90	38.10	19.83	8.65	11.18	6.91	3.38	3.53
7 7 年平均 Ave., 1988	100.00	62.21	37.79	18.57	7.98	10.59	6.15	2.99	3.16
7 8 年平均 Ave., 1989	100.00	62.35	37.65	17.77	7.68	10.09	5.65	2.76	2.89
7 9 年平均 Ave., 1990	100.00	62.47	37.53	16.60	7.14	9.46	4.92	2.40	2.52
8 0 年平均 Ave., 1991	100.00	62.50	37.50	15.94	6.92	9.02	4.56	2.24	2.33
8 1 年平均 Ave., 1992	100.00	62.32	37.68	15.17	6.77	8.40	4.15	2.07	2.08
8 2 年平均 Ave., 1993	100.00	62.00	38.00	14.61	6.56	8.06	3.89	1.96	1.93
8 3 年平均 Ave., 1994	100.00	61.65	38.35	14.49	6.61	7.88	4.06	2.14	1.91
8 4 年平均 Ave., 1995	100.00	61.45	38.55	13.89	6.41	7.48	3.94	2.11	1.84
8 5 年平均 Ave., 1996	100.00	60.74	39.26	13.27	6.03	7.25	3.73	1.96	1.77
8 6 年平均 Ave., 1997	100.00	60.62	39.38	13.00	5.90	7.10	3.52	1.85	1.67
8 7 年平均 Ave., 1998	100.00	60.40	39.60	12.57	5.59	6.98	3.08	1.61	1.47
8 8 年平均 Ave., 1999	100.00	59.92	40.08	12.71	5.70	7.02	2.94	1.58	1.36
8 9 年平均 Ave., 2000	100.00	59.74	40.26	12.52	5.70	6.83	2.68	1.46	1.22
9 0 年平均 Ave., 2001	100.00	59.18	40.82	11.90	5.31	6.60	2.27	1.21	1.06
9 1 年平均 Ave., 2002	100.00	58.68	41.32	11.31	4.89	6.43	2.01	1.06	0.95
9 2 年平均 Ave., 2003	100.00	58.28	41.72	10.58	4.48	6.10	1.73	0.89	0.83
9 3 年平均 Ave., 2004	100.00	58.04	41.96	10.10	4.34	5.76	1.56	0.83	0.73
9 4 年平均 Ave., 2005	100.00	57.86	42.14	9.49	4.11	5.38	1.45	0.78	0.67
9 5 年平均 Ave., 2006	100.00	57.46	42.54	8.92	3.88	5.04	1.35	0.72	0.63
9 6 年平均 Ave., 2007	100.00	57.01	42.99	8.46	3.72	4.73	1.34	0.69	0.65
9 7 年平均 Ave., 2008	100.00	56.74	43.26	7.89	3.57	4.33	1.31	0.70	0.61
9 8 年平均 Ave., 2009	100.00	56.20	43.80	7.28	3.20	4.08	1.17	0.58	0.59
9 9 年平均 Ave., 2010	100.00	56.04	43.96	7.23	3.28	3.94	1.19	0.62	0.57
1 0 0 年平均 Ave., 2011	100.00	56.09	43.91	7.12	3.29	3.83	1.15	0.61	0.54
1 0 1 年平均 Ave., 2012	100.00	56.02	43.98	7.18	3.33	3.85	1.13	0.60	0.52
1 0 2 年平均 Ave., 2013	100.00	55.76	44.24	7.13	3.41	3.72	1.06	0.57	0.48
1 0 3 年平均 Ave., 2014	100.00	55.65	44.35	6.98	3.46	3.52	1.00	0.58	0.43
1 0 4 年平均 Ave., 2015	100.00	55.67	44.33	7.10	3.59	3.51	1.02	0.61	0.41
1 0 5 年平均 Ave., 2016	100.00	55.62	44.38	7.22	3.81	3.41	1.01	0.62	0.39
1 月 Jan.	100.00	55.66	44.34	7.20	3.72	3.48	1.01	0.63	0.39
2 月 Feb.	100.00	55.66	44.34	7.16	3.69	3.48	1.02	0.62	0.40
3 月 Mar.	100.00	55.67	44.33	7.14	3.75	3.39	1.01	0.60	0.41
4 月 Apr.	100.00	55.66	44.34	7.13	3.75	3.39	1.00	0.61	0.39
5 月 May	100.00	55.66	44.34	7.11	3.54	3.58	0.99	0.62	0.37
6 月 June	100.00	55.65	44.35	7.13	3.91	3.23	1.00	0.57	0.43
7 月 July	100.00	55.61	44.39	7.27	3.81	3.45	1.06	0.60	0.45
8 月 Aug.	100.00	55.56	44.44	7.34	4.02	3.32	1.06	0.70	0.36
9 月 Sept.	100.00	55.60	44.40	7.27	3.97	3.30	0.99	0.67	0.33
1 0 月 Oct.	100.00	55.57	44.43	7.29	3.80	3.49	1.00	0.66	0.34
1 1 月 Nov.	100.00	55.58	44.42	7.31	3.89	3.42	1.00	0.63	0.37
1 2 月 Dec.	100.00	55.59	44.41	7.31	3.92	3.39	1.00	0.58	0.42
1 0 6 年平均 Ave., 2017	100.00	55.54	44.46	7.32	3.78	3.54	0.98	0.58	0.40
1 月 Jan.	100.00	55.56	44.44	7.29	3.90	3.39	0.99	0.59	0.40
2 月 Feb.	100.00	55.54	44.46	7.23	3.83	3.40	0.97	0.55	0.42
3 月 Mar.	100.00	55.56	44.44	7.22	3.67	3.55	0.97	0.54	0.43
4 月 Apr.	100.00	55.56	44.44	7.22	3.78	3.44	0.96	0.55	0.41
5 月 May	100.00	55.57	44.43	7.21	3.51	3.69	0.95	0.57	0.38
6 月 June	100.00	55.57	44.43	7.23	3.66	3.56	0.96	0.54	0.42
7 月 July	100.00	55.54	44.46	7.35	3.95	3.39	1.01	0.58	0.43
8 月 Aug.	100.00	55.50	44.50	7.43	3.87	3.56	1.01	0.59	0.42
9 月 Sept.	100.00	55.53	44.47	7.38	3.67	3.71	0.97	0.60	0.37
1 0 月 Oct.	100.00	55.53	44.47	7.41	3.84	3.57	0.98	0.61	0.36
1 1 月 Nov.	100.00	55.51	44.49	7.44	3.89	3.55	0.98	0.60	0.39
1 2 月 Dec.	100.00	55.52	44.48	7.47	3.83	3.64	0.99	0.59	0.40

TABLE 11. EMPLOYED PERSONS BY AGE, 1978 TO DATE (Cont. 2)

Unit : %

Years			25 ~ 44 歲								
20 ~ 24 歲			合計	男	女	25 ~ 29 歲			30 ~ 34 歲		
小計	男	女				小計	男	女	小計	男	女
Total	Male	Female	Total	Male	Female	Total	Male	Female	Total	Male	Female
14.94	7.15	7.79	46.29	32.82	13.47	16.21	11.40	4.82	10.30	7.41	2.89
14.52	6.77	7.75	47.03	33.35	13.68	16.72	11.80	4.91	10.68	7.70	2.98
14.43	6.46	7.97	48.24	34.05	14.20	17.35	12.14	5.21	11.18	7.92	3.26
14.27	6.29	7.98	49.19	34.78	14.42	17.51	12.27	5.24	12.36	8.76	3.60
13.97	6.07	7.90	50.41	35.17	15.24	17.44	12.03	5.41	14.17	10.06	4.11
13.80	5.90	7.90	51.62	34.81	16.81	17.43	11.69	5.74	15.21	10.34	4.87
13.65	5.73	7.92	52.62	34.96	17.66	17.50	11.55	5.95	15.75	10.59	5.16
13.22	5.53	7.68	53.71	35.41	18.29	17.50	11.40	6.10	16.21	10.84	5.37
13.06	5.37	7.69	54.52	35.16	19.36	17.57	11.02	6.33	16.42	10.76	5.65
12.92	5.27	7.65	55.35	35.23	20.12	17.34	10.84	6.50	16.43	10.58	5.84
12.42	4.99	7.43	56.56	36.14	20.42	17.53	10.94	6.59	16.47	10.68	5.78
12.11	4.91	7.20	57.41	36.62	20.79	17.48	10.79	6.70	16.47	10.72	5.75
11.68	4.74	6.94	58.88	37.61	21.27	17.50	10.75	6.75	16.69	10.86	5.83
11.38	4.69	6.69	59.92	38.17	21.76	17.22	10.52	6.70	16.51	10.75	5.76
11.03	4.70	6.33	60.81	38.37	22.44	16.85	10.19	6.66	16.56	10.68	5.88
10.73	4.60	6.13	61.26	38.28	22.97	16.33	9.76	6.56	16.64	10.61	6.02
10.44	4.47	5.97	61.31	37.97	23.34	15.87	9.39	6.48	16.49	10.41	6.08
9.94	4.30	5.64	61.38	37.79	23.60	15.58	9.12	6.46	16.33	10.24	6.08
9.54	4.06	5.48	61.49	37.39	24.10	15.30	8.84	6.45	16.25	10.05	6.21
9.48	4.04	5.44	61.00	36.95	24.05	15.00	8.63	6.37	15.97	9.83	6.14
9.48	3.98	5.50	60.84	36.63	24.21	14.86	8.46	6.40	15.74	9.61	6.13
9.78	4.12	5.66	60.19	35.99	24.20	14.57	8.23	6.34	15.42	9.36	6.06
9.84	4.24	5.61	59.83	35.52	24.31	14.42	8.06	6.36	15.20	9.11	6.09
9.64	4.10	5.54	59.63	34.91	24.72	14.23	7.82	6.41	15.06	8.87	6.19
9.30	3.83	5.47	59.40	34.45	24.95	14.37	7.81	6.56	14.88	8.67	6.21
8.86	3.59	5.27	59.25	34.08	25.17	14.51	7.78	6.73	14.70	8.50	6.21
8.55	3.51	5.03	58.94	33.60	25.34	14.83	7.87	6.95	14.32	8.20	6.12
8.04	3.33	4.71	58.71	33.19	25.52	15.12	7.93	7.19	14.08	7.96	6.12
7.57	3.16	4.41	58.60	32.64	25.95	15.22	7.89	7.34	14.07	7.81	6.26
7.12	3.03	4.09	58.02	31.99	26.03	15.00	7.69	7.31	14.27	7.87	6.40
6.58	2.87	3.71	57.67	31.56	26.11	14.85	7.53	7.32	14.49	7.94	6.55
6.11	2.62	3.49	57.46	31.08	26.38	14.55	7.34	7.21	14.92	8.06	6.85
6.03	2.66	3.37	56.82	30.54	26.28	14.13	7.11	7.02	15.14	8.15	6.99
5.98	2.68	3.30	56.18	30.08	26.10	13.62	6.78	6.84	15.29	8.24	7.06
6.06	2.73	3.33	55.43	29.62	25.81	13.02	6.50	6.52	15.13	8.11	7.02
6.08	2.84	3.24	54.82	29.15	25.66	12.48	6.24	6.25	15.05	7.99	7.07
5.98	2.89	3.09	54.02	28.72	25.30	11.96	6.06	5.90	14.84	7.86	6.98
6.09	2.98	3.11	53.49	28.35	25.14	11.72	5.96	5.76	14.45	7.64	6.82
6.21	3.19	3.02	52.97	27.99	24.97	11.59	5.86	5.72	13.84	7.31	6.53
6.18	3.09	3.09	53.19	28.32	24.88	11.60	5.87	5.73	14.18	7.52	6.66
6.15	3.07	3.08	53.15	28.13	25.01	11.59	5.88	5.71	14.13	7.43	6.70
6.13	3.16	2.98	53.12	28.04	25.07	11.58	5.88	5.70	14.07	7.36	6.71
6.13	3.14	2.99	53.08	28.03	25.05	11.57	5.87	5.70	13.99	7.40	6.59
6.12	2.92	3.20	53.05	28.23	24.82	11.57	5.86	5.70	13.95	7.45	6.50
6.14	3.33	2.80	53.03	27.70	25.33	11.59	5.73	5.85	13.91	7.29	6.61
6.21	3.21	3.00	52.93	27.85	25.07	11.57	5.84	5.73	13.83	7.26	6.57
6.28	3.32	2.96	52.86	27.92	24.94	11.57	5.92	5.65	13.76	7.21	6.55
6.27	3.30	2.97	52.89	28.06	24.83	11.58	5.94	5.64	13.70	7.25	6.44
6.29	3.14	3.15	52.81	27.92	24.90	11.57	5.84	5.74	13.61	7.30	6.31
6.31	3.26	3.05	52.77	27.75	25.02	11.60	5.81	5.79	13.51	7.17	6.34
6.31	3.34	2.97	52.75	27.98	24.77	11.62	5.89	5.73	13.43	7.09	6.34
6.35	3.21	3.14	52.59	27.86	24.72	11.62	5.96	5.67	13.11	6.93	6.18
6.30	3.31	2.99	52.72	28.06	24.66	11.65	6.01	5.64	13.35	7.12	6.23
6.25	3.28	2.98	52.74	28.01	24.73	11.65	6.05	5.60	13.32	7.02	6.30
6.26	3.13	3.12	52.73	28.00	24.73	11.65	6.01	5.64	13.28	6.99	6.29
6.26	3.23	3.03	52.71	27.92	24.79	11.66	6.01	5.65	13.23	7.03	6.19
6.26	2.94	3.31	52.68	28.05	24.64	11.63	6.02	5.61	13.21	7.03	6.18
6.27	3.13	3.14	52.65	27.98	24.67	11.61	5.93	5.68	13.19	7.01	6.18
6.34	3.37	2.97	52.55	27.77	24.79	11.59	5.85	5.74	13.13	6.93	6.20
6.42	3.28	3.14	52.49	27.71	24.78	11.58	5.90	5.68	13.06	6.86	6.20
6.41	3.07	3.34	52.51	27.78	24.73	11.61	5.95	5.66	13.01	6.81	6.19
6.43	3.23	3.20	52.44	27.66	24.78	11.61	5.87	5.73	12.93	6.82	6.12
6.46	3.30	3.16	52.41	27.65	24.76	11.62	5.93	5.69	12.85	6.76	6.09
6.48	3.24	3.24	52.40	27.75	24.65	11.64	5.97	5.66	12.81	6.80	6.01

表 1 1 歷年就業者之年齡 (續完)

單位：%

年 月 別 Year & month	2 5 ~ 4 4 歲 Years						4 5 ~ 6 4 歲					
	3 5 ~ 3 9 歲 Years			4 0 ~ 4 4 歲 Years			合計 Total	男 Male	女 Female	4 5 ~ 4 9 歲 Years		
	小計 Total	男 Male	女 Female	小計 Total	男 Male	女 Female				小計 Total	男 Male	女 Female
6 7 年平均 Ave., 1978	10.45	7.39	3.05	9.33	6.62	2.71	24.25	19.62	4.63	8.74	6.66	2.08
6 8 年平均 Ave., 1979	10.39	7.29	3.10	9.25	6.55	2.70	24.36	19.54	4.82	8.53	6.41	2.13
6 9 年平均 Ave., 1980	10.36	7.42	2.94	9.36	6.57	2.79	24.34	19.35	5.00	8.40	6.18	2.23
7 0 年平均 Ave., 1981	9.94	7.14	2.80	9.39	6.60	2.78	24.31	19.25	5.06	8.17	5.94	2.22
7 1 年平均 Ave., 1982	9.32	6.48	2.84	9.47	6.61	2.87	24.28	19.03	5.26	8.10	5.81	2.29
7 2 年平均 Ave., 1983	9.57	6.43	3.14	9.41	6.35	3.06	24.05	18.32	5.73	7.98	5.55	2.43
7 3 年平均 Ave., 1984	10.02	6.64	3.38	9.35	6.18	3.17	23.98	17.95	6.03	7.98	5.45	2.53
7 4 年平均 Ave., 1985	10.98	7.23	3.74	9.02	5.94	3.08	23.96	17.74	6.22	8.06	5.46	2.60
7 5 年平均 Ave., 1986	12.18	7.82	4.36	8.57	5.56	3.02	23.58	17.12	6.47	8.10	5.38	2.72
7 6 年平均 Ave., 1987	13.19	8.40	4.79	8.39	5.40	2.99	23.42	16.87	6.56	8.05	5.34	2.71
7 7 年平均 Ave., 1988	13.96	8.96	5.01	8.60	5.56	3.04	23.54	16.99	6.56	8.08	5.39	2.69
7 8 年平均 Ave., 1989	14.42	9.28	5.14	9.03	5.83	3.20	23.36	16.85	6.51	7.97	5.33	2.64
7 9 年平均 Ave., 1990	14.99	9.69	5.30	9.70	6.31	3.39	23.07	16.56	6.51	7.85	5.27	2.57
8 0 年平均 Ave., 1991	15.24	9.81	5.43	10.95	7.09	3.87	22.61	16.18	6.43	7.38	4.99	2.39
8 1 年平均 Ave., 1992	15.44	9.79	5.65	11.96	7.71	4.25	22.49	15.95	6.54	7.34	4.90	2.44
8 2 年平均 Ave., 1993	15.52	9.77	5.75	12.77	8.13	4.64	22.50	15.84	6.67	7.50	4.99	2.51
8 3 年平均 Ave., 1994	15.53	9.75	5.79	13.41	8.42	4.99	22.55	15.74	6.82	7.85	5.18	2.67
8 4 年平均 Ave., 1995	15.62	9.75	5.87	13.85	8.68	5.18	23.01	15.87	7.14	8.60	5.61	2.99
8 5 年平均 Ave., 1996	15.70	9.69	6.01	14.24	8.81	5.43	23.60	16.02	7.58	9.65	6.19	3.46
8 6 年平均 Ave., 1997	15.73	9.67	6.07	14.29	8.82	5.47	24.37	16.47	7.90	10.58	6.78	3.80
8 7 年平均 Ave., 1998	15.87	9.74	6.13	14.38	8.82	5.55	24.98	16.90	8.08	11.16	7.15	4.01
8 8 年平均 Ave., 1999	15.74	9.56	6.18	14.45	8.83	5.62	25.57	17.05	8.51	11.58	7.31	4.28
8 9 年平均 Ave., 2000	15.66	9.50	6.16	14.56	8.85	5.71	26.13	17.35	8.78	12.03	7.58	4.45
9 0 年平均 Ave., 2001	15.71	9.36	6.35	14.63	8.85	5.78	26.94	17.79	9.15	12.48	7.77	4.71
9 1 年平均 Ave., 2002	15.44	9.17	6.27	14.71	8.81	5.90	27.65	18.08	9.57	12.43	7.68	4.75
9 2 年平均 Ave., 2003	15.20	8.94	6.26	14.84	8.87	5.97	28.50	18.46	10.03	12.64	7.78	4.86
9 3 年平均 Ave., 2004	14.95	8.72	6.23	14.85	8.81	6.04	29.36	18.92	10.44	12.88	7.86	5.03
9 4 年平均 Ave., 2005	14.74	8.55	6.19	14.77	8.75	6.02	30.22	19.40	10.83	13.07	7.92	5.16
9 5 年平均 Ave., 2006	14.54	8.31	6.23	14.76	8.63	6.13	30.81	19.72	11.09	13.06	7.89	5.17
9 6 年平均 Ave., 2007	14.27	8.10	6.18	14.48	8.33	6.14	31.71	19.99	11.72	13.11	7.83	5.28
9 7 年平均 Ave., 2008	14.10	7.93	6.17	14.22	8.16	6.06	32.61	20.32	12.29	13.32	7.87	5.44
9 8 年平均 Ave., 2009	13.94	7.73	6.21	14.05	7.94	6.11	33.37	20.57	12.81	13.42	7.83	5.59
9 9 年平均 Ave., 2010	13.66	7.51	6.15	13.90	7.77	6.12	34.05	20.86	13.20	13.35	7.72	5.63
1 0 0 年平均 Ave., 2011	13.50	7.38	6.12	13.77	7.69	6.08	34.85	21.39	13.46	13.30	7.69	5.61
1 0 1 年平均 Ave., 2012	13.65	7.46	6.18	13.63	7.54	6.09	35.49	21.68	13.81	13.21	7.59	5.62
1 0 2 年平均 Ave., 2013	13.81	7.51	6.30	13.47	7.43	6.05	36.05	21.76	14.30	13.04	7.37	5.67
1 0 3 年平均 Ave., 2014	14.01	7.61	6.40	13.21	7.20	6.02	36.85	21.94	14.92	12.92	7.20	5.72
1 0 4 年平均 Ave., 2015	14.28	7.71	6.57	13.03	7.05	5.99	37.17	22.12	15.05	12.82	7.14	5.69
1 0 5 年平均 Ave., 2016	14.49	7.79	6.70	13.06	7.04	6.02	37.52	22.13	15.39	12.79	7.03	5.76
1 月 Jan.	14.42	7.85	6.57	12.99	7.08	5.91	37.35	22.04	15.31	12.79	7.09	5.70
2 月 Feb.	14.42	7.78	6.64	13.01	7.04	5.97	37.42	22.23	15.19	12.79	7.15	5.64
3 月 Mar.	14.45	7.74	6.71	13.01	7.06	5.95	37.47	22.22	15.24	12.81	7.16	5.65
4 月 Apr.	14.49	7.76	6.73	13.03	6.99	6.03	37.51	22.23	15.28	12.81	7.14	5.67
5 月 May	14.50	7.88	6.63	13.03	7.04	5.99	37.55	22.24	15.32	12.82	7.13	5.69
6 月 June	14.51	7.68	6.83	13.03	7.00	6.04	37.56	22.29	15.27	12.81	7.06	5.75
7 月 July	14.49	7.76	6.74	13.04	7.00	6.04	37.52	22.28	15.24	12.78	7.06	5.71
8 月 Aug.	14.49	7.81	6.68	13.05	6.99	6.05	37.50	21.93	15.57	12.77	6.97	5.80
9 月 Sept.	14.53	7.83	6.69	13.08	7.03	6.06	37.55	21.90	15.66	12.80	6.87	5.93
1 0 月 Oct.	14.53	7.75	6.77	13.10	7.02	6.07	37.58	22.12	15.46	12.80	6.85	5.95
1 1 月 Nov.	14.50	7.70	6.79	13.15	7.06	6.09	37.61	22.19	15.42	12.78	6.98	5.80
1 2 月 Dec.	14.50	7.89	6.62	13.19	7.11	6.08	37.62	21.94	15.68	12.76	6.92	5.84
1 0 6 年平均 Ave., 2017	14.57	7.86	6.72	13.27	7.11	6.16	37.70	22.11	15.58	12.80	6.97	5.83
1 月 Jan.	14.49	7.84	6.65	13.23	7.08	6.14	37.63	21.87	15.76	12.78	6.92	5.85
2 月 Feb.	14.51	7.81	6.69	13.26	7.12	6.14	37.67	22.00	15.67	12.81	6.92	5.89
3 月 Mar.	14.54	7.82	6.72	13.26	7.18	6.08	37.67	22.18	15.49	12.82	7.03	5.79
4 月 Apr.	14.56	7.80	6.76	13.27	7.08	6.18	37.69	22.10	15.60	12.82	6.93	5.88
5 月 May	14.57	7.85	6.72	13.27	7.14	6.12	37.72	22.23	15.49	12.82	7.04	5.77
6 月 June	14.58	7.90	6.68	13.27	7.14	6.13	37.73	22.06	15.67	12.81	6.99	5.82
7 月 July	14.57	7.87	6.70	13.27	7.12	6.15	37.69	22.02	15.67	12.79	6.94	5.85
8 月 Aug.	14.58	7.93	6.65	13.26	7.02	6.24	37.68	22.15	15.53	12.78	6.97	5.81
9 月 Sept.	14.60	7.96	6.64	13.29	7.05	6.24	37.71	22.27	15.45	12.81	6.96	5.85
1 0 月 Oct.	14.62	7.96	6.67	13.28	7.02	6.27	37.73	22.20	15.53	12.81	6.94	5.87
1 1 月 Nov.	14.63	7.80	6.83	13.31	7.17	6.15	37.73	22.15	15.58	12.80	7.03	5.77
1 2 月 Dec.	14.63	7.75	6.88	13.33	7.22	6.10	37.71	22.14	15.57	12.79	6.94	5.84

TABLE 11. EMPLOYED PERSONS BY AGE, 1978 TO DATE (Cont. End)

Unit : %

Years									65歲及以上 Years & over		
50~54歲 Years			55~59歲 Years			60~64歲 Years			合計	男	女
小計 Total	男 Male	女 Female	小計 Total	男 Male	女 Female	小計 Total	男 Male	女 Female	Total	Male	Female
7.53	6.16	1.37	5.10	4.29	0.81	2.89	2.51	0.38	1.01	0.87	0.13
7.72	6.29	1.43	5.29	4.41	0.88	2.82	2.44	0.38	1.01	0.90	0.11
7.81	6.31	1.51	5.36	4.46	0.90	2.77	2.40	0.36	0.96	0.86	0.10
7.74	6.19	1.55	5.52	4.60	0.91	2.89	2.52	0.37	1.01	0.90	0.11
7.58	5.98	1.60	5.64	4.67	0.96	2.97	2.56	0.40	1.00	0.89	0.12
7.27	5.54	1.73	5.75	4.66	1.08	3.06	2.57	0.49	1.07	0.92	0.16
7.05	5.23	1.82	5.84	4.69	1.15	3.10	2.58	0.53	1.10	0.93	0.17
6.84	4.96	1.88	5.85	4.68	1.17	3.20	2.64	0.56	1.23	1.03	0.21
6.59	4.68	1.92	5.73	4.48	1.25	3.16	2.58	0.58	1.36	1.12	0.24
6.44	4.51	1.93	5.62	4.34	1.28	3.31	2.68	0.63	1.39	1.15	0.24
6.46	4.54	1.92	5.58	4.28	1.30	3.42	2.78	0.65	1.33	1.10	0.22
6.45	4.54	1.92	5.40	4.10	1.30	3.53	2.88	0.66	1.46	1.20	0.26
6.50	4.54	1.96	5.18	3.89	1.29	3.54	2.86	0.69	1.44	1.17	0.28
6.61	4.59	2.02	5.02	3.73	1.29	3.61	2.87	0.73	1.53	1.23	0.29
6.64	4.61	2.02	4.96	3.62	1.33	3.55	2.80	0.75	1.53	1.24	0.30
6.61	4.58	2.03	4.92	3.57	1.35	3.48	2.70	0.78	1.62	1.32	0.30
6.55	4.50	2.05	4.85	3.51	1.34	3.29	2.54	0.75	1.64	1.33	0.31
6.26	4.29	1.97	4.90	3.51	1.38	3.25	2.45	0.79	1.72	1.39	0.34
5.93	4.02	1.91	4.93	3.52	1.41	3.10	2.29	0.80	1.64	1.31	0.33
5.81	3.94	1.87	4.90	3.48	1.41	3.08	2.27	0.81	1.63	1.31	0.33
6.09	4.13	1.95	4.78	3.42	1.35	2.96	2.20	0.76	1.62	1.28	0.34
6.50	4.37	2.13	4.56	3.22	1.34	2.91	2.15	0.76	1.53	1.19	0.35
6.94	4.63	2.31	4.35	3.08	1.26	2.82	2.06	0.75	1.52	1.18	0.35
7.56	5.03	2.53	4.12	2.93	1.19	2.79	2.06	0.73	1.52	1.18	0.35
8.36	5.46	2.90	4.06	2.87	1.19	2.80	2.06	0.74	1.64	1.26	0.38
9.00	5.84	3.16	4.09	2.86	1.23	2.77	1.98	0.79	1.66	1.25	0.42
9.41	6.08	3.33	4.35	3.03	1.32	2.71	1.95	0.75	1.60	1.18	0.42
9.86	6.35	3.51	4.75	3.31	1.44	2.54	1.82	0.72	1.58	1.16	0.42
10.12	6.45	3.67	5.29	3.69	1.60	2.34	1.69	0.66	1.67	1.22	0.45
10.24	6.44	3.80	6.00	4.06	1.94	2.36	1.66	0.70	1.81	1.31	0.50
10.36	6.41	3.95	6.50	4.34	2.17	2.43	1.70	0.73	1.83	1.29	0.54
10.54	6.45	4.08	6.78	4.43	2.35	2.63	1.85	0.79	1.89	1.35	0.54
10.63	6.47	4.16	7.16	4.66	2.50	2.91	2.01	0.90	1.90	1.36	0.54
10.85	6.58	4.27	7.46	4.84	2.63	3.24	2.28	0.96	1.84	1.32	0.52
11.02	6.64	4.38	7.63	4.91	2.72	3.63	2.55	1.08	1.90	1.38	0.52
11.22	6.66	4.55	7.80	4.91	2.89	3.99	2.81	1.18	2.00	1.44	0.56
11.39	6.71	4.68	8.10	5.04	3.06	4.45	2.99	1.46	2.14	1.53	0.61
11.42	6.71	4.71	8.26	5.16	3.10	4.67	3.12	1.55	2.24	1.60	0.63
11.49	6.65	4.84	8.38	5.18	3.20	4.86	3.27	1.59	2.29	1.68	0.61
11.44	6.56	4.88	8.32	5.17	3.15	4.80	3.22	1.58	2.26	1.59	0.68
11.48	6.58	4.90	8.34	5.17	3.17	4.81	3.33	1.48	2.27	1.61	0.67
11.51	6.60	4.91	8.33	5.23	3.10	4.82	3.24	1.58	2.27	1.65	0.62
11.50	6.60	4.89	8.36	5.27	3.09	4.84	3.21	1.63	2.28	1.65	0.63
11.50	6.70	4.79	8.39	5.14	3.25	4.86	3.27	1.58	2.29	1.65	0.64
11.52	6.78	4.74	8.37	5.13	3.24	4.86	3.32	1.55	2.27	1.75	0.53
11.51	6.77	4.74	8.38	5.21	3.17	4.85	3.23	1.61	2.29	1.66	0.63
11.48	6.61	4.87	8.40	5.15	3.25	4.85	3.20	1.65	2.30	1.69	0.61
11.48	6.65	4.83	8.39	5.10	3.29	4.88	3.28	1.60	2.29	1.67	0.62
11.49	6.74	4.75	8.41	5.18	3.22	4.89	3.35	1.54	2.31	1.73	0.58
11.51	6.66	4.85	8.42	5.23	3.19	4.90	3.31	1.59	2.32	1.75	0.57
11.51	6.57	4.94	8.43	5.19	3.25	4.91	3.26	1.65	2.33	1.75	0.58
11.47	6.60	4.87	8.48	5.29	3.19	4.94	3.25	1.69	2.39	1.78	0.61
11.49	6.55	4.95	8.45	5.21	3.23	4.91	3.19	1.73	2.36	1.73	0.62
11.50	6.57	4.93	8.46	5.25	3.20	4.90	3.25	1.65	2.37	1.70	0.66
11.49	6.59	4.90	8.44	5.34	3.10	4.93	3.23	1.70	2.37	1.71	0.67
11.48	6.54	4.94	8.46	5.35	3.11	4.94	3.27	1.67	2.38	1.76	0.62
11.48	6.64	4.84	8.48	5.33	3.15	4.94	3.22	1.72	2.39	1.77	0.62
11.49	6.63	4.86	8.49	5.19	3.29	4.95	3.24	1.70	2.40	1.87	0.52
11.47	6.62	4.85	8.49	5.24	3.25	4.95	3.22	1.72	2.40	1.79	0.61
11.46	6.64	4.83	8.50	5.36	3.15	4.93	3.18	1.75	2.41	1.77	0.63
11.45	6.69	4.76	8.50	5.33	3.17	4.95	3.28	1.67	2.40	1.81	0.59
11.45	6.66	4.79	8.51	5.31	3.20	4.97	3.28	1.68	2.42	1.82	0.59
11.45	6.54	4.91	8.50	5.25	3.25	4.97	3.32	1.65	2.42	1.82	0.60
11.44	6.52	4.92	8.51	5.35	3.16	4.98	3.33	1.65	2.42	1.80	0.61

表 1 2 歷年就業者之教育程度

單位：千人

年 月 別 Year & month	總計 Total	男 Male	女 Female	國 中 及 以 下					
				合計 Total	男 Male	女 Female	國小及以下 Primary school & below		
							小計 Total	男 Male	女 Female
6 7年平均 Ave., 1978	6 231	4 183	2 048	4 660	3 130	1 529	3 578	2 378	1 201
6 8年平均 Ave., 1979	6 432	4 306	2 126	4 699	3 151	1 548	3 518	2 338	1 180
6 9年平均 Ave., 1980	6 547	4 357	2 191	4 588	3 064	1 523	3 359	2 224	1 136
7 0年平均 Ave., 1981	6 672	4 448	2 224	4 589	3 078	1 510	3 308	2 201	1 106
7 1年平均 Ave., 1982	6 811	4 509	2 301	4 587	3 064	1 523	3 269	2 159	1 110
7 2年平均 Ave., 1983	7 070	4 561	2 509	4 672	3 031	1 641	3 305	2 099	1 206
7 3年平均 Ave., 1984	7 308	4 661	2 647	4 715	3 019	1 696	3 293	2 049	1 244
7 4年平均 Ave., 1985	7 428	4 719	2 709	4 703	3 002	1 702	3 228	1 998	1 230
7 5年平均 Ave., 1986	7 733	4 821	2 912	4 762	2 986	1 776	3 221	1 949	1 273
7 6年平均 Ave., 1987	8 022	4 966	3 057	4 779	2 992	1 787	3 189	1 913	1 277
7 7年平均 Ave., 1988	8 107	5 043	3 064	4 655	2 944	1 711	3 047	1 844	1 203
7 8年平均 Ave., 1989	8 258	5 149	3 110	4 603	2 921	1 682	2 957	1 795	1 162
7 9年平均 Ave., 1990	8 283	5 175	3 108	4 456	2 842	1 614	2 807	1 700	1 107
8 0年平均 Ave., 1991	8 439	5 274	3 165	4 460	2 860	1 600	2 753	1 667	1 086
8 1年平均 Ave., 1992	8 632	5 380	3 252	4 414	2 823	1 591	2 654	1 588	1 066
8 2年平均 Ave., 1993	8 745	5 422	3 323	4 265	2 725	1 540	2 516	1 493	1 023
8 3年平均 Ave., 1994	8 939	5 511	3 428	4 262	2 720	1 542	2 458	1 453	1 005
8 4年平均 Ave., 1995	9 045	5 558	3 487	4 180	2 675	1 504	2 361	1 394	967
8 5年平均 Ave., 1996	9 068	5 508	3 560	3 953	2 505	1 448	2 194	1 276	918
8 6年平均 Ave., 1997	9 176	5 562	3 613	3 877	2 450	1 427	2 112	1 227	884
8 7年平均 Ave., 1998	9 289	5 610	3 679	3 762	2 397	1 366	1 985	1 159	826
8 8年平均 Ave., 1999	9 385	5 624	3 761	3 609	2 282	1 327	1 815	1 045	770
8 9年平均 Ave., 2000	9 491	5 670	3 821	3 520	2 227	1 293	1 724	987	737
9 0年平均 Ave., 2001	9 383	5 553	3 830	3 318	2 097	1 221	1 602	918	684
9 1年平均 Ave., 2002	9 454	5 547	3 907	3 179	2 001	1 178	1 532	866	666
9 2年平均 Ave., 2003	9 573	5 579	3 994	3 063	1 928	1 135	1 452	818	634
9 3年平均 Ave., 2004	9 786	5 680	4 106	2 975	1 881	1 093	1 376	781	595
9 4年平均 Ave., 2005	9 942	5 753	4 190	2 880	1 828	1 052	1 300	739	560
9 5年平均 Ave., 2006	10 111	5 810	4 301	2 770	1 755	1 015	1 206	684	522
9 6年平均 Ave., 2007	10 294	5 868	4 426	2 689	1 699	991	1 137	638	498
9 7年平均 Ave., 2008	10 403	5 902	4 501	2 560	1 621	939	1 063	598	465
9 8年平均 Ave., 2009	10 279	5 776	4 502	2 392	1 506	886	971	545	426
9 9年平均 Ave., 2010	10 493	5 880	4 613	2 361	1 487	874	945	532	413
1 0 0年平均 Ave., 2011	10 709	6 006	4 702	2 312	1 489	823	910	524	386
1 0 1年平均 Ave., 2012	10 860	6 083	4 777	2 268	1 483	785	885	517	368
1 0 2年平均 Ave., 2013	10 967	6 116	4 851	2 226	1 473	753	855	508	347
1 0 3年平均 Ave., 2014	11 079	6 166	4 913	2 124	1 442	682	787	479	308
1 0 4年平均 Ave., 2015	11 198	6 234	4 964	2 061	1 434	627	750	473	276
1 0 5年平均 Ave., 2016	11 267	6 267	5 000	2 009	1 394	615	718	454	264
1 月 Jan.	11 244	6 258	4 986	2 039	1 437	602	734	468	266
2 月 Feb.	11 231	6 251	4 980	2 035	1 445	590	732	470	262
3 月 Mar.	11 237	6 256	4 981	2 030	1 427	603	730	468	261
4 月 Apr.	11 242	6 257	4 985	2 027	1 414	612	728	469	259
5 月 May	11 247	6 260	4 987	2 021	1 401	619	725	457	268
6 月 June	11 251	6 261	4 990	2 013	1 394	619	722	455	267
7 月 July	11 275	6 270	5 005	2 006	1 394	612	718	449	269
8 月 Aug.	11 290	6 273	5 017	1 996	1 386	610	712	447	266
9 月 Sept.	11 276	6 269	5 007	1 986	1 372	614	706	443	263
1 0 月 Oct.	11 291	6 274	5 017	1 985	1 363	622	705	444	261
1 1 月 Nov.	11 307	6 284	5 023	1 985	1 347	638	704	441	263
1 2 月 Dec.	11 315	6 290	5 025	1 983	1 346	637	701	436	265
1 0 6年平均 Ave., 2017	11 352	6 305	5 047	1 959	1 301	658	686	422	264
1 月 Jan.	11 320	6 289	5 031	1 981	1 340	641	699	436	263
2 月 Feb.	11 307	6 280	5 027	1 975	1 320	655	695	429	266
3 月 Mar.	11 313	6 285	5 028	1 977	1 318	658	694	428	266
4 月 Apr.	11 325	6 292	5 033	1 974	1 312	662	693	432	262
5 月 May	11 331	6 296	5 035	1 971	1 307	664	692	427	265
6 月 June	11 337	6 300	5 037	1 966	1 311	655	690	416	274
7 月 July	11 360	6 309	5 051	1 960	1 305	655	686	414	272
8 月 Aug.	11 377	6 314	5 063	1 951	1 294	657	682	416	266
9 月 Sept.	11 366	6 311	5 055	1 939	1 292	647	675	419	256
1 0 月 Oct.	11 382	6 320	5 062	1 939	1 289	651	675	423	252
1 1 月 Nov.	11 398	6 327	5 071	1 939	1 265	674	673	413	260
1 2 月 Dec.	11 405	6 332	5 073	1 938	1 261	677	671	408	263

註：9 9年(含)以前，「大學」係含「研究所」者。

TABLE 12. EMPLOYED PERSONS BY EDUCATIONAL ATTAINMENT, 1978 TO DATE

Unit : Thousand Persons

Junior high & below			高 中 (職) Senior high & vocational								
國 中 Junior high			合計 Total	男 Male	女 Female	高 中 Senior high			高 職 Vocational		
小計 Total	男 Male	女 Female				小計 Total	男 Male	女 Female	小計 Total	男 Male	女 Female
1 081	753	329	1 041	677	364	380	277	103	661	400	261
1 181	812	369	1 157	746	411	408	297	110	749	449	300
1 228	841	387	1 279	810	469	449	323	126	829	487	342
1 281	877	404	1 358	863	494	475	343	132	883	521	362
1 318	905	413	1 465	919	546	492	348	144	973	571	402
1 367	932	436	1 584	978	606	495	350	145	1 089	628	461
1 422	970	453	1 711	1 045	666	523	365	158	1 188	680	508
1 475	1 003	472	1 797	1 095	702	533	367	165	1 264	727	536
1 540	1 037	503	1 971	1 169	802	560	375	185	1 411	794	617
1 590	1 079	511	2 134	1 255	879	592	396	196	1 542	859	683
1 608	1 099	508	2 260	1 328	932	636	424	212	1 624	904	719
1 646	1 126	520	2 388	1 407	981	662	437	225	1 726	970	756
1 649	1 142	507	2 473	1 464	1 009	704	459	244	1 770	1 005	765
1 707	1 193	514	2 572	1 520	1 052	745	488	257	1 826	1 032	795
1 760	1 234	525	2 691	1 588	1 103	745	486	258	1 946	1 102	844
1 750	1 232	517	2 822	1 657	1 165	759	492	267	2 064	1 166	898
1 804	1 267	537	2 925	1 716	1 209	774	497	278	2 151	1 220	931
1 819	1 281	538	2 999	1 759	1 239	767	493	274	2 232	1 266	966
1 759	1 229	530	3 095	1 809	1 286	786	502	284	2 309	1 307	1 003
1 765	1 223	543	3 110	1 819	1 291	805	521	285	2 304	1 298	1 007
1 778	1 238	540	3 214	1 869	1 345	854	556	299	2 359	1 313	1 046
1 794	1 237	557	3 317	1 920	1 397	874	571	303	2 443	1 349	1 094
1 797	1 241	556	3 375	1 953	1 423	877	573	304	2 498	1 380	1 118
1 716	1 179	537	3 371	1 924	1 447	859	555	304	2 512	1 369	1 143
1 647	1 135	512	3 424	1 937	1 487	857	553	304	2 567	1 384	1 183
1 611	1 110	501	3 491	1 969	1 523	869	549	319	2 622	1 419	1 203
1 598	1 100	498	3 592	2 017	1 575	883	555	328	2 709	1 462	1 247
1 581	1 089	492	3 605	2 033	1 571	873	550	323	2 732	1 483	1 248
1 564	1 071	493	3 631	2 036	1 595	865	539	326	2 766	1 497	1 269
1 553	1 061	492	3 680	2 052	1 628	886	548	338	2 794	1 504	1 289
1 497	1 023	475	3 667	2 049	1 618	881	541	340	2 786	1 509	1 277
1 421	961	460	3 551	1 984	1 567	859	525	333	2 692	1 459	1 234
1 415	955	461	3 583	2 007	1 576	871	528	343	2 712	1 479	1 233
1 402	966	436	3 645	2 042	1 603	894	537	357	2 751	1 505	1 245
1 383	966	417	3 674	2 078	1 596	910	552	358	2 764	1 526	1 238
1 371	965	405	3 661	2 083	1 578	908	555	353	2 753	1 528	1 225
1 337	963	374	3 675	2 119	1 556	928	566	361	2 747	1 553	1 195
1 311	960	350	3 692	2 154	1 538	946	574	372	2 746	1 581	1 166
1 291	940	351	3 688	2 163	1 525	951	577	374	2 737	1 585	1 152
1 304	969	336	3 692	2 167	1 525	954	568	386	2 739	1 600	1 139
1 303	975	328	3 691	2 153	1 538	951	569	382	2 740	1 584	1 156
1 300	959	341	3 689	2 150	1 539	950	575	375	2 739	1 575	1 164
1 298	945	353	3 689	2 172	1 517	952	580	372	2 737	1 592	1 145
1 296	944	352	3 687	2 175	1 512	951	586	365	2 736	1 590	1 146
1 291	939	352	3 686	2 158	1 527	951	582	369	2 735	1 576	1 159
1 289	945	343	3 687	2 156	1 531	951	579	372	2 736	1 577	1 159
1 284	940	345	3 688	2 155	1 533	952	570	382	2 736	1 585	1 151
1 280	929	351	3 683	2 149	1 534	949	574	374	2 734	1 575	1 159
1 280	920	361	3 684	2 162	1 522	950	588	362	2 734	1 574	1 160
1 281	906	375	3 687	2 181	1 506	951	584	367	2 736	1 597	1 139
1 282	910	372	3 690	2 171	1 519	952	575	377	2 738	1 597	1 141
1 274	879	394	3 694	2 171	1 523	953	577	375	2 742	1 594	1 148
1 282	904	378	3 693	2 150	1 543	953	574	379	2 740	1 576	1 164
1 280	890	389	3 691	2 157	1 534	952	577	375	2 739	1 580	1 159
1 282	890	392	3 689	2 172	1 517	951	575	376	2 738	1 597	1 141
1 281	881	400	3 693	2 169	1 524	953	579	374	2 740	1 590	1 150
1 280	880	399	3 692	2 171	1 521	952	581	371	2 741	1 590	1 151
1 276	895	381	3 693	2 162	1 532	952	578	374	2 742	1 584	1 158
1 274	890	383	3 695	2 181	1 514	952	583	369	2 743	1 598	1 145
1 269	878	391	3 698	2 198	1 500	954	581	373	2 744	1 617	1 127
1 264	873	391	3 694	2 179	1 515	952	580	372	2 742	1 599	1 143
1 265	866	399	3 696	2 175	1 522	953	581	372	2 743	1 594	1 150
1 266	851	414	3 699	2 171	1 527	954	571	383	2 745	1 601	1 144
1 267	853	413	3 701	2 173	1 528	955	570	385	2 746	1 603	1 143

Note : Before 2011, data of "University" contain "Graduate school"

表 1 2 歷年就業者之教育程度(續 1)

年 月 別 Year & month	大 專 及 以 上 Junior college & above											
	合計 Total	男 Male	女 Female	專 科 Junior college			大 學 University			研 究 所 Graduate school		
				小計 Total	男 Male	女 Female	小計 Total	男 Male	女 Female	小計 Total	男 Male	女 Female
6 7 年平均 Ave., 1978	530	376	155	265	176	89	265	199	66	-	-	-
6 8 年平均 Ave., 1979	576	409	167	289	195	94	287	213	73	-	-	-
6 9 年平均 Ave., 1980	681	483	199	350	235	115	331	248	83	-	-	-
7 0 年平均 Ave., 1981	726	506	219	376	248	128	350	258	92	-	-	-
7 1 年平均 Ave., 1982	758	526	232	399	262	137	360	265	95	-	-	-
7 2 年平均 Ave., 1983	814	552	262	427	273	153	387	279	108	-	-	-
7 3 年平均 Ave., 1984	882	597	285	469	302	167	413	295	118	-	-	-
7 4 年平均 Ave., 1985	928	623	305	510	327	183	419	296	122	-	-	-
7 5 年平均 Ave., 1986	1 001	666	334	548	352	196	452	314	138	-	-	-
7 6 年平均 Ave., 1987	1 109	718	391	614	382	231	495	336	160	-	-	-
7 7 年平均 Ave., 1988	1 193	771	422	661	411	250	532	361	172	-	-	-
7 8 年平均 Ave., 1989	1 267	821	447	702	436	266	565	385	181	-	-	-
7 9 年平均 Ave., 1990	1 354	869	485	758	472	286	596	397	199	-	-	-
8 0 年平均 Ave., 1991	1 407	895	512	798	492	306	609	403	207	-	-	-
8 1 年平均 Ave., 1992	1 527	969	558	884	548	336	643	421	223	-	-	-
8 2 年平均 Ave., 1993	1 658	1 040	618	954	585	369	704	454	250	-	-	-
8 3 年平均 Ave., 1994	1 751	1 074	677	1 019	609	409	732	465	268	-	-	-
8 4 年平均 Ave., 1995	1 866	1 123	744	1 066	626	440	800	496	304	-	-	-
8 5 年平均 Ave., 1996	2 019	1 194	825	1 162	672	489	858	522	336	-	-	-
8 6 年平均 Ave., 1997	2 189	1 293	895	1 250	727	523	938	566	373	-	-	-
8 7 年平均 Ave., 1998	2 313	1 345	969	1 308	747	561	1 005	597	408	-	-	-
8 8 年平均 Ave., 1999	2 459	1 422	1 037	1 394	789	605	1 065	633	432	-	-	-
8 9 年平均 Ave., 2000	2 596	1 490	1 106	1 473	828	645	1 123	662	460	-	-	-
9 0 年平均 Ave., 2001	2 694	1 532	1 162	1 525	848	677	1 169	684	485	-	-	-
9 1 年平均 Ave., 2002	2 851	1 610	1 242	1 581	868	713	1 271	742	529	-	-	-
9 2 年平均 Ave., 2003	3 019	1 682	1 337	1 628	890	738	1 391	792	599	-	-	-
9 3 年平均 Ave., 2004	3 220	1 781	1 438	1 677	911	766	1 542	870	672	-	-	-
9 4 年平均 Ave., 2005	3 458	1 891	1 566	1 724	930	794	1 733	961	772	-	-	-
9 5 年平均 Ave., 2006	3 711	2 019	1 691	1 759	950	809	1 951	1 069	882	-	-	-
9 6 年平均 Ave., 2007	3 925	2 118	1 807	1 764	952	812	2 161	1 166	995	-	-	-
9 7 年平均 Ave., 2008	4 176	2 232	1 944	1 787	955	832	2 389	1 277	1 112	-	-	-
9 8 年平均 Ave., 2009	4 336	2 286	2 050	1 767	941	826	2 568	1 345	1 223	-	-	-
9 9 年平均 Ave., 2010	4 549	2 386	2 164	1 798	957	841	2 752	1 428	1 323	-	-	-
1 0 0 年平均 Ave., 2011	4 752	2 475	2 277	1 814	969	845	2 286	1 092	1 194	652	414	238
1 0 1 年平均 Ave., 2012	4 917	2 522	2 396	1 812	967	845	2 412	1 136	1 276	694	419	275
1 0 2 年平均 Ave., 2013	5 080	2 559	2 521	1 807	968	839	2 538	1 170	1 368	735	422	313
1 0 3 年平均 Ave., 2014	5 280	2 605	2 675	1 805	970	835	2 679	1 204	1 475	796	431	364
1 0 4 年平均 Ave., 2015	5 445	2 645	2 800	1 805	976	828	2 800	1 229	1 571	841	440	400
1 0 5 年平均 Ave., 2016	5 571	2 710	2 860	1 801	981	820	2 900	1 279	1 620	870	450	420
1 月 Jan.	5 513	2 654	2 859	1 799	977	821	2 859	1 239	1 620	855	438	418
2 月 Feb.	5 505	2 653	2 852	1 798	980	818	2 854	1 235	1 619	853	438	415
3 月 Mar.	5 518	2 679	2 839	1 799	984	815	2 861	1 249	1 612	858	445	413
4 月 Apr.	5 526	2 671	2 856	1 797	979	818	2 869	1 245	1 624	860	447	413
5 月 May	5 539	2 683	2 856	1 799	990	809	2 879	1 250	1 629	861	443	419
6 月 June	5 552	2 708	2 844	1 802	993	809	2 887	1 277	1 610	863	438	425
7 月 July	5 581	2 719	2 862	1 803	990	814	2 906	1 287	1 619	872	442	430
8 月 Aug.	5 606	2 732	2 874	1 803	976	826	2 925	1 303	1 622	878	453	425
9 月 Sept.	5 607	2 748	2 860	1 800	974	826	2 926	1 315	1 611	881	458	423
1 0 月 Oct.	5 622	2 749	2 873	1 802	973	829	2 936	1 324	1 612	884	452	431
1 1 月 Nov.	5 635	2 756	2 879	1 804	972	831	2 945	1 314	1 631	886	470	416
1 2 月 Dec.	5 642	2 773	2 869	1 803	981	821	2 950	1 314	1 636	888	478	411
1 0 6 年平均 Ave., 2017	5 698	2 832	2 866	1 806	975	830	2 989	1 366	1 623	904	491	413
1 月 Jan.	5 646	2 800	2 846	1 802	978	824	2 953	1 349	1 604	891	472	418
2 月 Feb.	5 641	2 804	2 838	1 800	970	830	2 951	1 353	1 598	890	480	410
3 月 Mar.	5 648	2 795	2 853	1 802	977	824	2 954	1 330	1 624	892	488	404
4 月 Apr.	5 658	2 811	2 847	1 804	984	820	2 959	1 348	1 612	895	479	416
5 月 May	5 667	2 818	2 849	1 805	985	820	2 966	1 346	1 620	896	487	409
6 月 June	5 678	2 827	2 850	1 807	986	821	2 973	1 346	1 627	897	495	403
7 月 July	5 705	2 823	2 882	1 809	968	841	2 990	1 367	1 623	906	488	418
8 月 Aug.	5 728	2 822	2 905	1 808	965	843	3 009	1 376	1 633	911	482	429
9 月 Sept.	5 733	2 840	2 893	1 805	976	829	3 014	1 375	1 639	914	489	425
1 0 月 Oct.	5 747	2 857	2 890	1 807	962	845	3 024	1 392	1 631	916	502	413
1 1 月 Nov.	5 760	2 891	2 869	1 809	971	838	3 033	1 408	1 625	918	513	405
1 2 月 Dec.	5 766	2 898	2 869	1 810	981	829	3 037	1 399	1 638	919	517	402

單位：千人

Unit：Thousand Persons

TABLE 12. EMPLOYED PERSONS BY EDUCATIONAL ATTAINMENT, 1978 TO DATE (Cont. 1)

單位：%

Unit:%

年 月 別 Year & month	總計 Total	男 Male	女 Female	國 中 及 以 下					
				合計 Total	男 Male	女 Female	國小及以下 Primary school & below		
							小計 Total	男 Male	女 Female
6 7 年平均 Ave., 1978	100.00	67.13	32.87	74.78	50.24	24.54	57.43	38.16	19.27
6 8 年平均 Ave., 1979	100.00	66.94	33.06	73.06	48.99	24.07	54.70	36.36	18.34
6 9 年平均 Ave., 1980	100.00	66.54	33.46	70.07	46.80	23.26	51.31	33.96	17.35
7 0 年平均 Ave., 1981	100.00	66.67	33.33	68.77	46.14	22.63	49.57	33.00	16.58
7 1 年平均 Ave., 1982	100.00	66.21	33.79	67.35	44.98	22.37	48.00	31.70	16.30
7 2 年平均 Ave., 1983	100.00	64.51	35.49	66.09	42.87	23.21	46.75	29.69	17.05
7 3 年平均 Ave., 1984	100.00	63.79	36.21	64.52	41.31	23.21	45.06	28.04	17.02
7 4 年平均 Ave., 1985	100.00	63.53	36.47	63.32	40.41	22.91	43.45	26.90	16.55
7 5 年平均 Ave., 1986	100.00	62.34	37.66	61.58	38.61	22.97	41.66	25.20	16.46
7 6 年平均 Ave., 1987	100.00	61.90	38.10	59.58	37.30	22.28	39.75	23.84	15.91
7 7 年平均 Ave., 1988	100.00	62.21	37.79	57.41	36.31	21.10	37.59	22.75	14.84
7 8 年平均 Ave., 1989	100.00	62.35	37.65	55.74	35.37	20.37	35.80	21.73	14.07
7 9 年平均 Ave., 1990	100.00	62.47	37.53	53.79	34.31	19.48	33.89	20.52	13.37
8 0 年平均 Ave., 1991	100.00	62.50	37.50	52.85	33.89	18.96	32.63	19.75	12.87
8 1 年平均 Ave., 1992	100.00	62.32	37.68	51.14	32.70	18.43	30.75	18.40	12.35
8 2 年平均 Ave., 1993	100.00	62.00	38.00	48.77	31.16	17.61	28.77	17.07	11.69
8 3 年平均 Ave., 1994	100.00	61.65	38.35	47.68	30.43	17.25	27.50	16.26	11.24
8 4 年平均 Ave., 1995	100.00	61.45	38.55	46.21	29.58	16.63	26.10	15.42	10.69
8 5 年平均 Ave., 1996	100.00	60.74	39.26	43.60	27.63	15.97	24.20	14.07	10.13
8 6 年平均 Ave., 1997	100.00	60.62	39.38	42.26	26.70	15.55	23.02	13.38	9.64
8 7 年平均 Ave., 1998	100.00	60.40	39.60	40.50	25.80	14.70	21.36	12.48	8.89
8 8 年平均 Ave., 1999	100.00	59.92	40.08	38.45	24.31	14.14	19.34	11.13	8.21
8 9 年平均 Ave., 2000	100.00	59.74	40.26	37.09	23.47	13.62	18.16	10.39	7.77
9 0 年平均 Ave., 2001	100.00	59.18	40.82	35.36	22.35	13.02	17.07	9.78	7.29
9 1 年平均 Ave., 2002	100.00	58.68	41.32	33.62	21.16	12.46	16.20	9.16	7.04
9 2 年平均 Ave., 2003	100.00	58.28	41.72	32.00	20.14	11.86	15.17	8.55	6.62
9 3 年平均 Ave., 2004	100.00	58.04	41.96	30.40	19.22	11.17	14.06	7.98	6.08
9 4 年平均 Ave., 2005	100.00	57.86	42.14	28.97	18.39	10.58	13.07	7.43	5.64
9 5 年平均 Ave., 2006	100.00	57.46	42.54	27.40	17.36	10.04	11.92	6.77	5.16
9 6 年平均 Ave., 2007	100.00	57.01	42.99	26.13	16.50	9.62	11.04	6.20	4.84
9 7 年平均 Ave., 2008	100.00	56.74	43.26	24.61	15.58	9.03	10.22	5.75	4.47
9 8 年平均 Ave., 2009	100.00	56.20	43.80	23.27	14.66	8.62	9.45	5.30	4.14
9 9 年平均 Ave., 2010	100.00	56.04	43.96	22.50	14.17	8.33	9.01	5.07	3.94
1 0 0 年平均 Ave., 2011	100.00	56.09	43.91	21.59	13.91	7.68	8.50	4.89	3.61
1 0 1 年平均 Ave., 2012	100.00	56.02	43.98	20.89	13.66	7.23	8.15	4.76	3.39
1 0 2 年平均 Ave., 2013	100.00	55.76	44.24	20.30	13.43	6.86	7.80	4.63	3.16
1 0 3 年平均 Ave., 2014	100.00	55.65	44.35	19.17	13.01	6.16	7.10	4.32	2.78
1 0 4 年平均 Ave., 2015	100.00	55.67	44.33	18.40	12.80	5.60	6.70	4.23	2.47
1 0 5 年平均 Ave., 2016	100.00	55.62	44.38	17.83	12.37	5.46	6.37	4.03	2.34
1 月 Jan.	100.00	55.66	44.34	18.13	12.78	5.35	6.53	4.16	2.37
2 月 Feb.	100.00	55.66	44.34	18.12	12.87	5.25	6.52	4.19	2.33
3 月 Mar.	100.00	55.67	44.33	18.07	12.70	5.36	6.49	4.17	2.33
4 月 Apr.	100.00	55.66	44.34	18.03	12.58	5.45	6.48	4.17	2.31
5 月 May	100.00	55.66	44.34	17.97	12.46	5.51	6.44	4.06	2.38
6 月 June	100.00	55.65	44.35	17.89	12.39	5.50	6.42	4.04	2.37
7 月 July	100.00	55.61	44.39	17.79	12.37	5.43	6.37	3.98	2.38
8 月 Aug.	100.00	55.56	44.44	17.68	12.28	5.40	6.31	3.96	2.35
9 月 Sept.	100.00	55.60	44.40	17.61	12.17	5.44	6.26	3.93	2.33
1 0 月 Oct.	100.00	55.57	44.43	17.58	12.07	5.51	6.24	3.93	2.31
1 1 月 Nov.	100.00	55.58	44.42	17.56	11.92	5.64	6.22	3.90	2.32
1 2 月 Dec.	100.00	55.59	44.41	17.53	11.89	5.63	6.20	3.85	2.35
1 0 6 年平均 Ave., 2017	100.00	55.54	44.46	17.26	11.46	5.80	6.04	3.72	2.32
1 月 Jan.	100.00	55.56	44.44	17.50	11.84	5.66	6.18	3.85	2.32
2 月 Feb.	100.00	55.54	44.46	17.47	11.67	5.80	6.15	3.80	2.35
3 月 Mar.	100.00	55.56	44.44	17.47	11.65	5.82	6.14	3.78	2.35
4 月 Apr.	100.00	55.56	44.44	17.43	11.59	5.84	6.12	3.81	2.31
5 月 May	100.00	55.57	44.43	17.40	11.54	5.86	6.10	3.77	2.34
6 月 June	100.00	55.57	44.43	17.34	11.56	5.77	6.09	3.67	2.42
7 月 July	100.00	55.54	44.46	17.25	11.48	5.77	6.04	3.65	2.39
8 月 Aug.	100.00	55.50	44.50	17.15	11.37	5.78	6.00	3.66	2.34
9 月 Sept.	100.00	55.53	44.47	17.06	11.37	5.69	5.94	3.69	2.25
1 0 月 Oct.	100.00	55.53	44.47	17.04	11.32	5.72	5.93	3.71	2.21
1 1 月 Nov.	100.00	55.51	44.49	17.01	11.10	5.91	5.90	3.63	2.28
1 2 月 Dec.	100.00	55.52	44.48	16.99	11.06	5.94	5.88	3.57	2.31

表 1 2 歷年就業者之教育程度 (續完)

單位：%

年 月 別 Year & month	Junior high & below			高 中 (職) Senior high & vocational								
	國 中 Junior high			合計 Total	男 Male	女 Female	高 中 Senior high			高 職 Vocational		
	小計 Total	男 Male	女 Female				小計 Total	男 Male	女 Female	小計 Total	男 Male	女 Female
6 7 年平均 Ave., 1978	17.35	12.08	5.27	16.71	10.87	5.84	6.10	4.45	1.65	10.61	6.42	4.19
6 8 年平均 Ave., 1979	18.36	12.63	5.73	17.99	11.60	6.38	6.34	4.62	1.72	11.65	6.98	4.67
6 9 年平均 Ave., 1980	18.76	12.84	5.92	19.53	12.37	7.16	6.86	4.94	1.93	12.66	7.43	5.23
7 0 年平均 Ave., 1981	19.20	13.14	6.05	20.35	12.94	7.41	7.12	5.14	1.98	13.23	7.80	5.43
7 1 年平均 Ave., 1982	19.35	13.28	6.07	21.51	13.50	8.01	7.22	5.11	2.11	14.29	8.38	5.90
7 2 年平均 Ave., 1983	19.34	13.18	6.16	22.40	13.83	8.57	7.00	4.95	2.05	15.40	8.88	6.52
7 3 年平均 Ave., 1984	19.47	13.27	6.19	23.41	14.30	9.11	7.15	5.00	2.16	16.26	9.30	6.95
7 4 年平均 Ave., 1985	19.86	13.51	6.36	24.19	14.74	9.45	7.17	4.95	2.23	17.01	9.79	7.22
7 5 年平均 Ave., 1986	19.92	13.41	6.51	25.48	15.12	10.37	7.24	4.85	2.39	18.24	10.27	7.97
7 6 年平均 Ave., 1987	19.82	13.45	6.37	26.60	15.65	10.95	7.38	4.94	2.44	19.22	10.71	8.52
7 7 年平均 Ave., 1988	19.83	13.56	6.27	27.87	16.38	11.49	7.84	5.23	2.62	20.03	11.16	8.87
7 8 年平均 Ave., 1989	19.93	13.64	6.30	28.92	17.04	11.88	8.02	5.29	2.72	20.90	11.75	9.15
7 9 年平均 Ave., 1990	19.90	13.78	6.12	29.86	17.67	12.19	8.49	5.54	2.95	21.37	12.13	9.24
8 0 年平均 Ave., 1991	20.23	14.14	6.09	30.48	18.01	12.47	8.83	5.79	3.05	21.64	12.22	9.42
8 1 年平均 Ave., 1992	20.39	14.30	6.08	31.17	18.40	12.78	8.63	5.63	2.99	22.55	12.77	9.78
8 2 年平均 Ave., 1993	20.00	14.09	5.91	32.27	18.95	13.32	8.67	5.62	3.05	23.60	13.33	10.27
8 3 年平均 Ave., 1994	20.18	14.17	6.01	32.73	19.20	13.53	8.66	5.56	3.11	24.06	13.65	10.42
8 4 年平均 Ave., 1995	20.11	14.16	5.94	33.15	19.45	13.70	8.48	5.45	3.03	24.68	14.00	10.68
8 5 年平均 Ave., 1996	19.40	13.55	5.84	34.14	19.95	14.19	8.67	5.54	3.13	25.47	14.41	11.06
8 6 年平均 Ave., 1997	19.24	13.33	5.91	33.89	19.82	14.07	8.78	5.68	3.10	25.11	14.14	10.97
8 7 年平均 Ave., 1998	19.14	13.32	5.81	34.60	20.12	14.47	9.20	5.98	3.22	25.40	14.14	11.26
8 8 年平均 Ave., 1999	19.12	13.18	5.94	35.34	20.46	14.88	9.31	6.09	3.22	26.03	14.38	11.66
8 9 年平均 Ave., 2000	18.93	13.07	5.86	35.56	20.57	14.99	9.24	6.03	3.21	26.32	14.54	11.78
9 0 年平均 Ave., 2001	18.29	12.57	5.72	35.93	20.51	15.42	9.15	5.92	3.24	26.77	14.59	12.19
9 1 年平均 Ave., 2002	17.42	12.00	5.42	36.22	20.49	15.73	9.07	5.85	3.22	27.15	14.64	12.52
9 2 年平均 Ave., 2003	16.83	11.59	5.23	36.47	20.56	15.90	9.07	5.74	3.33	27.39	14.82	12.57
9 3 年平均 Ave., 2004	16.33	11.24	5.09	36.70	20.62	16.09	9.02	5.67	3.35	27.68	14.94	12.74
9 4 年平均 Ave., 2005	15.90	10.95	4.95	36.25	20.45	15.80	8.78	5.53	3.25	27.48	14.92	12.56
9 5 年平均 Ave., 2006	15.47	10.59	4.88	35.91	20.14	15.77	8.55	5.33	3.22	27.36	14.81	12.55
9 6 年平均 Ave., 2007	15.08	10.30	4.78	35.75	19.93	15.81	8.61	5.32	3.29	27.14	14.61	12.53
9 7 年平均 Ave., 2008	14.39	9.83	4.56	35.25	19.70	15.55	8.47	5.20	3.27	26.78	14.50	12.28
9 8 年平均 Ave., 2009	13.83	9.35	4.48	34.55	19.30	15.25	8.36	5.11	3.24	26.19	14.19	12.00
9 9 年平均 Ave., 2010	13.49	9.10	4.39	34.15	19.13	15.02	8.30	5.04	3.26	25.85	14.09	11.75
1 0 0 年平均 Ave., 2011	13.09	9.02	4.07	34.04	19.07	14.97	8.35	5.01	3.34	25.69	14.06	11.63
1 0 1 年平均 Ave., 2012	12.74	8.89	3.84	33.83	19.14	14.70	8.38	5.09	3.30	25.45	14.05	11.40
1 0 2 年平均 Ave., 2013	12.50	8.80	3.70	33.38	18.99	14.39	8.28	5.06	3.22	25.10	13.93	11.17
1 0 3 年平均 Ave., 2014	12.07	8.69	3.38	33.17	19.13	14.04	8.37	5.11	3.26	24.80	14.02	10.78
1 0 4 年平均 Ave., 2015	11.71	8.58	3.13	32.97	19.24	13.73	8.44	5.12	3.32	24.53	14.11	10.41
1 0 5 年平均 Ave., 2016	11.46	8.34	3.11	32.73	19.19	13.54	8.44	5.12	3.32	24.29	14.07	10.22
1 月 Jan.	11.60	8.61	2.99	32.84	19.27	13.56	8.48	5.05	3.43	24.36	14.23	10.13
2 月 Feb.	11.61	8.68	2.92	32.86	19.17	13.69	8.47	5.06	3.40	24.39	14.10	10.29
3 月 Mar.	11.57	8.54	3.04	32.83	19.13	13.69	8.45	5.12	3.34	24.37	14.02	10.36
4 月 Apr.	11.55	8.41	3.14	32.82	19.32	13.49	8.47	5.16	3.31	24.34	14.16	10.18
5 月 May	11.52	8.40	3.13	32.79	19.34	13.44	8.46	5.21	3.25	24.33	14.14	10.19
6 月 June	11.48	8.35	3.13	32.76	19.18	13.58	8.45	5.17	3.28	24.31	14.01	10.30
7 月 July	11.43	8.38	3.04	32.70	19.12	13.58	8.44	5.14	3.30	24.27	13.99	10.28
8 月 Aug.	11.37	8.32	3.05	32.66	19.09	13.58	8.43	5.05	3.38	24.23	14.04	10.19
9 月 Sept.	11.35	8.24	3.11	32.66	19.06	13.60	8.41	5.09	3.32	24.25	13.97	10.28
1 0 月 Oct.	11.34	8.14	3.19	32.63	19.15	13.48	8.41	5.20	3.21	24.22	13.94	10.27
1 1 月 Nov.	11.33	8.01	3.32	32.61	19.29	13.32	8.41	5.16	3.25	24.20	14.12	10.08
1 2 月 Dec.	11.33	8.04	3.29	32.61	19.19	13.42	8.41	5.08	3.33	24.20	14.11	10.09
1 0 6 年平均 Ave., 2017	11.22	7.75	3.47	32.55	19.13	13.42	8.39	5.09	3.31	24.15	14.04	10.11
1 月 Jan.	11.32	7.98	3.34	32.62	18.99	13.63	8.42	5.07	3.35	24.21	13.92	10.28
2 月 Feb.	11.32	7.88	3.44	32.64	19.07	13.57	8.42	5.10	3.31	24.22	13.97	10.25
3 月 Mar.	11.33	7.87	3.46	32.61	19.20	13.41	8.40	5.08	3.33	24.20	14.12	10.09
4 月 Apr.	11.31	7.78	3.53	32.61	19.15	13.46	8.41	5.11	3.30	24.19	14.04	10.15
5 月 May	11.30	7.77	3.53	32.59	19.16	13.43	8.40	5.13	3.27	24.19	14.03	10.16
6 月 June	11.25	7.90	3.36	32.58	19.07	13.51	8.39	5.10	3.30	24.19	13.97	10.21
7 月 July	11.21	7.84	3.38	32.52	19.20	13.32	8.38	5.13	3.25	24.14	14.07	10.08
8 月 Aug.	11.15	7.71	3.44	32.51	19.32	13.19	8.39	5.11	3.28	24.12	14.21	9.91
9 月 Sept.	11.12	7.68	3.44	32.50	19.17	13.33	8.38	5.10	3.27	24.12	14.07	10.06
1 0 月 Oct.	11.11	7.61	3.50	32.47	19.11	13.37	8.37	5.11	3.27	24.10	14.00	10.10
1 1 月 Nov.	11.11	7.47	3.64	32.45	19.05	13.40	8.37	5.01	3.36	24.08	14.04	10.04
1 2 月 Dec.	11.11	7.48	3.63	32.45	19.06	13.39	8.37	5.00	3.37	24.08	14.06	10.02

TABLE 12. EMPLOYED PERSONS BY EDUCATIONAL ATTAINMENT, 1978 TO DATE (Cont. End)

Unit : %

大 專 及 以 上 Junior college & above											
合計 Total	男 Male	女 Female	專 科 Junior college			大 學 University			研 究 所 Graduate school		
			小計 Total	男 Male	女 Female	小計 Total	男 Male	女 Female	小計 Total	男 Male	女 Female
8.51	6.03	2.49	4.26	2.83	1.43	4.26	3.20	1.06	-	-	-
8.95	6.35	2.60	4.49	3.03	1.46	4.46	3.32	1.14	-	-	-
10.41	7.37	3.04	5.35	3.59	1.76	5.05	3.78	1.27	-	-	-
10.88	7.59	3.29	5.63	3.72	1.91	5.25	3.87	1.37	-	-	-
11.14	7.73	3.41	5.85	3.84	2.01	5.28	3.89	1.39	-	-	-
11.51	7.81	3.70	6.04	3.87	2.17	5.48	3.95	1.53	-	-	-
12.06	8.17	3.89	6.42	4.14	2.28	5.65	4.03	1.61	-	-	-
12.50	8.38	4.11	6.86	4.40	2.46	5.64	3.99	1.65	-	-	-
12.94	8.62	4.32	7.09	4.55	2.54	5.85	4.06	1.79	-	-	-
13.82	8.95	4.87	7.65	4.77	2.88	6.17	4.19	1.99	-	-	-
14.71	9.51	5.20	8.15	5.07	3.08	6.56	4.45	2.12	-	-	-
15.35	9.94	5.41	8.50	5.28	3.22	6.84	4.66	2.19	-	-	-
16.35	10.49	5.86	9.15	5.70	3.46	7.19	4.80	2.40	-	-	-
16.67	10.60	6.07	9.45	5.83	3.62	7.22	4.77	2.45	-	-	-
17.69	11.22	6.47	10.24	6.35	3.89	7.45	4.87	2.58	-	-	-
18.96	11.89	7.07	10.91	6.69	4.22	8.05	5.19	2.85	-	-	-
19.59	12.02	7.57	11.39	6.82	4.58	8.19	5.20	2.99	-	-	-
20.64	12.41	8.22	11.79	6.93	4.86	8.85	5.49	3.36	-	-	-
22.27	13.17	9.10	12.81	7.41	5.40	9.46	5.76	3.70	-	-	-
23.85	14.09	9.76	13.62	7.93	5.70	10.23	6.17	4.06	-	-	-
24.90	14.47	10.43	14.08	8.04	6.04	10.82	6.43	4.39	-	-	-
26.20	15.15	11.05	14.86	8.41	6.45	11.34	6.74	4.60	-	-	-
27.35	15.70	11.65	15.52	8.72	6.80	11.83	6.98	4.85	-	-	-
28.71	16.33	12.38	16.25	9.04	7.21	12.46	7.29	5.17	-	-	-
30.16	17.02	13.14	16.72	9.18	7.54	13.44	7.85	5.60	-	-	-
31.54	17.57	13.96	17.01	9.30	7.71	14.53	8.27	6.26	-	-	-
32.90	18.20	14.70	17.14	9.31	7.83	15.76	8.89	6.86	-	-	-
34.78	19.02	15.75	17.34	9.35	7.99	17.43	9.67	7.76	-	-	-
36.70	19.97	16.73	17.40	9.40	8.00	19.30	10.57	8.72	-	-	-
38.13	20.57	17.56	17.14	9.25	7.89	20.99	11.32	9.67	-	-	-
40.14	21.46	18.68	17.17	9.18	8.00	22.97	12.28	10.69	-	-	-
42.18	22.24	19.94	17.19	9.15	8.04	24.99	13.09	11.90	-	-	-
43.36	22.73	20.62	17.13	9.12	8.01	26.22	13.61	12.61	-	-	-
44.37	23.11	21.26	16.94	9.05	7.89	21.35	10.20	11.15	6.09	3.87	2.22
45.28	23.22	22.06	16.68	8.91	7.78	22.21	10.46	11.75	6.39	3.86	2.53
46.32	23.34	22.98	16.48	8.82	7.65	23.14	10.67	12.47	6.70	3.85	2.86
47.66	23.51	24.15	16.30	8.76	7.54	24.18	10.86	13.32	7.18	3.89	3.29
48.63	23.62	25.00	16.12	8.72	7.40	25.00	10.97	14.03	7.51	3.93	3.57
49.44	24.06	25.39	15.98	8.71	7.28	25.74	11.35	14.38	7.72	4.00	3.73
49.03	23.61	25.42	16.00	8.69	7.30	25.43	11.02	14.40	7.61	3.89	3.71
49.02	23.62	25.40	16.01	8.72	7.29	25.41	11.00	14.41	7.59	3.90	3.70
49.11	23.84	25.27	16.01	8.76	7.25	25.46	11.11	14.35	7.64	3.96	3.67
49.16	23.76	25.40	15.99	8.71	7.28	25.52	11.07	14.45	7.65	3.98	3.68
49.25	23.85	25.39	15.99	8.80	7.19	25.60	11.11	14.48	7.66	3.94	3.72
49.35	24.07	25.28	16.01	8.82	7.19	25.66	11.35	14.31	7.67	3.90	3.78
49.50	24.11	25.39	15.99	8.78	7.22	25.78	11.42	14.36	7.73	3.92	3.81
49.65	24.20	25.46	15.97	8.65	7.32	25.91	11.54	14.37	7.78	4.01	3.77
49.73	24.37	25.36	15.96	8.64	7.32	25.95	11.66	14.28	7.82	4.06	3.76
49.79	24.35	25.44	15.96	8.62	7.34	26.01	11.73	14.28	7.83	4.01	3.82
49.83	24.38	25.46	15.95	8.60	7.35	26.04	11.62	14.43	7.84	4.16	3.68
49.86	24.51	25.35	15.93	8.67	7.26	26.07	11.61	14.46	7.85	4.22	3.63
50.20	24.95	25.25	15.91	8.59	7.31	26.33	12.03	14.30	7.96	4.33	3.64
49.87	24.73	25.14	15.92	8.64	7.28	26.09	11.92	14.17	7.87	4.17	3.69
49.89	24.79	25.10	15.92	8.58	7.34	26.10	11.97	14.13	7.87	4.25	3.63
49.92	24.71	25.21	15.93	8.64	7.29	26.11	11.76	14.36	7.88	4.31	3.57
49.96	24.82	25.14	15.93	8.69	7.24	26.13	11.90	14.23	7.90	4.23	3.67
50.02	24.87	25.15	15.93	8.70	7.23	26.18	11.88	14.30	7.91	4.29	3.61
50.08	24.94	25.14	15.94	8.70	7.24	26.23	11.88	14.35	7.92	4.37	3.55
50.22	24.85	25.37	15.92	8.52	7.40	26.32	12.03	14.29	7.98	4.30	3.68
50.35	24.81	25.54	15.89	8.48	7.41	26.45	12.09	14.36	8.01	4.23	3.77
50.44	24.99	25.45	15.88	8.59	7.30	26.52	12.10	14.42	8.04	4.31	3.74
50.49	25.10	25.39	15.88	8.45	7.42	26.57	12.23	14.33	8.04	4.41	3.63
50.54	25.37	25.17	15.87	8.52	7.36	26.61	12.35	14.26	8.05	4.50	3.56
50.56	25.41	25.15	15.87	8.61	7.26	26.63	12.27	14.36	8.06	4.53	3.52

表 1 3 歷年就業者之行業

單位：千人

年 月 別 Year & month	總計 Total	男 Male	女 Female	農、林、漁、牧業 Agriculture, Forestry, Fishing & Animal Husbandry			工業		
				合計 Total	男 Male	女 Female	合計 Total	男 Male	女 Female
6 7 年平均 Ave., 1978	6 231	4 183	2 048	1 553	1 086	467	2 460	1 637	822
6 8 年平均 Ave., 1979	6 432	4 306	2 126	1 380	965	415	2 676	1 782	894
6 9 年平均 Ave., 1980	6 547	4 357	2 191	1 277	880	397	2 784	1 861	923
7 0 年平均 Ave., 1981	6 672	4 448	2 224	1 257	889	368	2 828	1 892	937
7 1 年平均 Ave., 1982	6 811	4 509	2 301	1 284	917	367	2 813	1 861	952
7 2 年平均 Ave., 1983	7 070	4 561	2 509	1 317	915	402	2 909	1 885	1 024
7 3 年平均 Ave., 1984	7 308	4 661	2 647	1 286	887	398	3 089	1 971	1 117
7 4 年平均 Ave., 1985	7 428	4 719	2 709	1 297	895	401	3 088	1 968	1 119
7 5 年平均 Ave., 1986	7 733	4 821	2 912	1 317	901	416	3 215	2 004	1 211
7 6 年平均 Ave., 1987	8 022	4 966	3 057	1 226	849	377	3 431	2 126	1 305
7 7 年平均 Ave., 1988	8 107	5 043	3 064	1 113	782	331	3 443	2 178	1 265
7 8 年平均 Ave., 1989	8 258	5 149	3 110	1 066	758	308	3 476	2 219	1 256
7 9 年平均 Ave., 1990	8 283	5 175	3 108	1 064	748	316	3 382	2 214	1 168
8 0 年平均 Ave., 1991	8 439	5 274	3 165	1 093	764	329	3 370	2 227	1 143
8 1 年平均 Ave., 1992	8 632	5 380	3 252	1 065	748	317	3 419	2 280	1 139
8 2 年平均 Ave., 1993	8 745	5 422	3 323	1 005	713	291	3 418	2 287	1 130
8 3 年平均 Ave., 1994	8 939	5 511	3 428	976	703	273	3 506	2 358	1 148
8 4 年平均 Ave., 1995	9 045	5 558	3 487	954	684	270	3 504	2 380	1 124
8 5 年平均 Ave., 1996	9 068	5 508	3 560	918	650	268	3 399	2 327	1 072
8 6 年平均 Ave., 1997	9 176	5 562	3 613	878	624	254	3 502	2 388	1 115
8 7 年平均 Ave., 1998	9 289	5 610	3 679	822	587	235	3 523	2 406	1 117
8 8 年平均 Ave., 1999	9 385	5 624	3 761	774	554	220	3 492	2 393	1 099
8 9 年平均 Ave., 2000	9 491	5 670	3 821	738	532	206	3 534	2 413	1 121
9 0 年平均 Ave., 2001	9 383	5 553	3 830	706	510	195	3 377	2 296	1 081
9 1 年平均 Ave., 2002	9 454	5 547	3 907	709	515	195	3 332	2 258	1 074
9 2 年平均 Ave., 2003	9 573	5 579	3 994	696	499	197	3 334	2 254	1 081
9 3 年平均 Ave., 2004	9 786	5 680	4 106	642	458	184	3 446	2 330	1 116
9 4 年平均 Ave., 2005	9 942	5 753	4 190	591	422	169	3 558	2 425	1 133
9 5 年平均 Ave., 2006	10 111	5 810	4 301	555	394	161	3 642	2 490	1 152

註：1.本表內數字，自 8 8 年起，全部改按中華民國第 7 次修訂之行業標準分類統計。

2.① 8 7 年（含）以前為批發零售及餐飲業；② 8 7 年（含）以前為金融保險及不動產業；

③ 8 7 年（含）以前為工商服務業與社會服務及個人服務業之合計數。

TABLE 13. EMPLOYED PERSONS BY INDUSTRY, 1978 TO DATE

Unit : Thousand Persons

Goods-Producing Industries								
礦業及土石採取業 Mining & Quarrying			製 造 業 Manufacturing			水電燃氣業 Electricity, Gas & Water		
小計 Total	男 Male	女 Female	小計 Total	男 Male	女 Female	小計 Total	男 Male	女 Female
60	52	9	1 916	1 138	778	25	23	2
57	48	8	2 083	1 239	844	26	24	3
56	47	9	2 152	1 284	869	27	24	3
54	46	8	2 162	1 281	881	29	26	3
51	43	8	2 168	1 271	897	31	27	4
46	39	7	2 282	1 312	970	33	29	4
41	36	5	2 497	1 435	1 062	34	30	4
35	31	4	2 501	1 437	1 064	34	30	4
33	28	5	2 635	1 479	1 156	34	30	4
31	26	4	2 821	1 579	1 243	35	31	4
28	24	4	2 802	1 604	1 199	35	31	4
24	21	4	2 796	1 615	1 181	35	31	4
20	17	3	2 653	1 563	1 090	36	31	5
19	16	3	2 598	1 538	1 060	37	32	5
18	15	3	2 585	1 542	1 043	37	32	5
19	15	4	2 483	1 472	1 012	36	31	5
18	14	3	2 485	1 472	1 013	36	31	5
15	13	3	2 449	1 463	986	36	31	5
14	12	2	2 422	1 470	952	35	30	5
13	11	2	2 570	1 566	1 004	35	30	5
12	10	2	2 611	1 597	1 014	35	29	5
11	9	2	2 603	1 602	1 001	35	30	5
11	9	2	2 655	1 629	1 026	36	31	6
10	8	2	2 587	1 592	995	35	30	5
9	7	2	2 563	1 572	992	35	30	5
8	7	1	2 590	1 591	999	35	29	5
7	6	1	2 671	1 640	1 032	35	29	5
7	6	2	2 726	1 690	1 036	34	29	5
7	5	1	2 772	1 721	1 050	34	29	5

Note : 1. For statistical figures tabulated in this table, the seventh revised edition of standard industrial classification system in R.O.C. have been referred since 1999.

2. ①data refer to "Wholesale, Retail & Restaurant" before 1999. ②data refer to "Finance, Insurance & Real Estate" before 1999.

③data refer to "Business Services" and "Social, Personal & Related Community Services" before 1999.

表 1 3 歷年就業者之行業 (續 1)

單位：千人

年 月 別 Year & month	工 業 Goods-Producing Industries			服務業					
	營 造 業 Construction			合計 Total	男 Male	女 Female	批發及零售業① Trade		
	小計 Total	男 Male	女 Female				小計 Total	男 Male	女 Female
6 7 年平均 Ave., 1978	459	425	34	2 219	1 460	759	941	597	344
6 8 年平均 Ave., 1979	510	471	39	2 375	1 559	817	1 015	637	378
6 9 年平均 Ave., 1980	549	506	43	2 487	1 616	871	1 058	663	394
7 0 年平均 Ave., 1981	583	538	45	2 587	1 667	920	1 106	692	415
7 1 年平均 Ave., 1982	563	520	43	2 713	1 731	982	1 168	724	444
7 2 年平均 Ave., 1983	548	504	44	2 844	1 761	1 082	1 231	735	496
7 3 年平均 Ave., 1984	517	471	46	2 934	1 803	1 131	1 281	752	529
7 4 年平均 Ave., 1985	517	471	46	3 044	1 856	1 189	1 327	774	553
7 5 年平均 Ave., 1986	512	467	45	3 201	1 915	1 286	1 372	782	591
7 6 年平均 Ave., 1987	544	490	53	3 366	1 991	1 375	1 429	812	617
7 7 年平均 Ave., 1988	577	519	58	3 551	2 084	1 467	1 530	863	667
7 8 年平均 Ave., 1989	620	553	67	3 717	2 171	1 546	1 605	907	697
7 9 年平均 Ave., 1990	673	603	70	3 837	2 213	1 624	1 621	915	706
8 0 年平均 Ave., 1991	715	641	74	3 977	2 283	1 693	1 712	967	745
8 1 年平均 Ave., 1992	778	691	88	4 148	2 352	1 796	1 771	991	780
8 2 年平均 Ave., 1993	879	769	110	4 323	2 422	1 902	1 806	996	810
8 3 年平均 Ave., 1994	967	840	127	4 456	2 449	2 007	1 875	1 014	860
8 4 年平均 Ave., 1995	1 003	874	129	4 587	2 493	2 093	1 919	1 022	897
8 5 年平均 Ave., 1996	928	816	112	4 751	2 531	2 220	1 976	1 041	935
8 6 年平均 Ave., 1997	885	781	103	4 795	2 550	2 245	1 995	1 049	946
8 7 年平均 Ave., 1998	865	769	96	4 944	2 618	2 326	2 047	1 073	974
8 8 年平均 Ave., 1999	843	752	91	5 118	2 677	2 442	1 686	905	781
8 9 年平均 Ave., 2000	832	745	87	5 220	2 725	2 494	1 701	916	785
9 0 年平均 Ave., 2001	746	666	79	5 299	2 746	2 553	1 679	894	785
9 1 年平均 Ave., 2002	725	649	75	5 413	2 774	2 639	1 693	893	800
9 2 年平均 Ave., 2003	702	627	75	5 543	2 827	2 716	1 698	891	806
9 3 年平均 Ave., 2004	732	655	77	5 698	2 892	2 806	1 727	895	832
9 4 年平均 Ave., 2005	791	701	90	5 793	2 905	2 888	1 727	888	839
9 5 年平均 Ave., 2006	830	735	95	5 914	2 926	2 988	1 760	897	862

註：1.本表內數字，自 8 8 年起，全部改按中華民國第 7 次修訂之行業標準分類統計。

2.① 8 7 年 (含) 以前為批發零售及餐飲業；② 8 7 年 (含) 以前為金融保險及不動產業；

③ 8 7 年 (含) 以前為工商服務業與社會服務及個人服務業之合計數。

TABLE 13. EMPLOYED PERSONS BY INDUSTRY, 1978 TO DATE (Cont. 1)

Unit : Thousand Persons

Services-Providing Industries											
住宿及餐飲業 Accommodation & Eating-Drinking Places			運輸、倉儲及通信業 Transportation, Storage & Communications			金融及保險業 ② Finance & Insurance			不動產及租賃業 Real Estate & Rental & Leasing		
小計 Total	男 Male	女 Female	小計 Total	男 Male	女 Female	小計 Total	男 Male	女 Female	小計 Total	男 Male	女 Female
-	-	-	304	264	40	73	46	27	-	-	-
-	-	-	335	293	42	78	49	29	-	-	-
-	-	-	332	288	44	87	53	34	-	-	-
-	-	-	342	295	47	95	56	39	-	-	-
-	-	-	352	302	50	103	59	44	-	-	-
-	-	-	362	311	51	108	59	49	-	-	-
-	-	-	370	318	53	115	63	52	-	-	-
-	-	-	385	329	56	121	66	55	-	-	-
-	-	-	408	346	61	132	70	62	-	-	-
-	-	-	418	355	62	137	71	66	-	-	-
-	-	-	423	360	63	160	82	78	-	-	-
-	-	-	432	368	64	193	97	96	-	-	-
-	-	-	441	369	73	220	107	114	-	-	-
-	-	-	448	377	71	227	108	119	-	-	-
-	-	-	450	374	76	247	117	129	-	-	-
-	-	-	463	384	79	277	131	145	-	-	-
-	-	-	473	391	82	290	136	154	-	-	-
-	-	-	469	388	81	311	145	166	-	-	-
-	-	-	472	383	89	334	152	182	-	-	-
-	-	-	465	376	88	351	161	189	-	-	-
-	-	-	477	388	89	385	177	208	-	-	-
483	215	268	476	382	95	358	154	204	68	42	26
500	221	279	481	381	100	367	157	210	66	41	25
528	230	297	487	383	104	371	155	216	61	39	22
575	248	327	477	373	104	378	157	221	60	39	22
585	251	335	484	380	104	376	154	221	66	39	26
602	260	342	489	382	107	386	158	228	74	46	27
629	265	363	480	372	107	404	164	240	80	51	29
660	276	384	486	372	114	406	159	247	85	54	31

Note : 1. For statistical figures tabulated in this table, the seventh revised edition of standard industrial classification system in R.O.C. have been referred since 1999.

2. ①data refer to "Wholesale, Retail & Restaurant" before 1999. ②data refer to "Finance, Insurance & Real Estate" before 1999.

③data refer to "Business Services" and "Social, Personal & Related Community Services" before 1999.

表 1 3 歷年就業者之行業 (續 2)

單位：千人

年 月 別 Year & month	服務業								
	專業、科學及技術服務業 Professional, Scientific & Technical Services			教育服務業 Educational Services			醫療保健及社會福利服務業 Health Care & Social Welfare Services		
	小計 Total	男 Male	女 Female	小計 Total	男 Male	女 Female	小計 Total	男 Male	女 Female
6 7 年平均 Ave., 1978	-	-	-	-	-	-	-	-	-
6 8 年平均 Ave., 1979	-	-	-	-	-	-	-	-	-
6 9 年平均 Ave., 1980	-	-	-	-	-	-	-	-	-
7 0 年平均 Ave., 1981	-	-	-	-	-	-	-	-	-
7 1 年平均 Ave., 1982	-	-	-	-	-	-	-	-	-
7 2 年平均 Ave., 1983	-	-	-	-	-	-	-	-	-
7 3 年平均 Ave., 1984	-	-	-	-	-	-	-	-	-
7 4 年平均 Ave., 1985	-	-	-	-	-	-	-	-	-
7 5 年平均 Ave., 1986	-	-	-	-	-	-	-	-	-
7 6 年平均 Ave., 1987	-	-	-	-	-	-	-	-	-
7 7 年平均 Ave., 1988	-	-	-	-	-	-	-	-	-
7 8 年平均 Ave., 1989	-	-	-	-	-	-	-	-	-
7 9 年平均 Ave., 1990	-	-	-	-	-	-	-	-	-
8 0 年平均 Ave., 1991	-	-	-	-	-	-	-	-	-
8 1 年平均 Ave., 1992	-	-	-	-	-	-	-	-	-
8 2 年平均 Ave., 1993	-	-	-	-	-	-	-	-	-
8 3 年平均 Ave., 1994	-	-	-	-	-	-	-	-	-
8 4 年平均 Ave., 1995	-	-	-	-	-	-	-	-	-
8 5 年平均 Ave., 1996	-	-	-	-	-	-	-	-	-
8 6 年平均 Ave., 1997	-	-	-	-	-	-	-	-	-
8 7 年平均 Ave., 1998	-	-	-	-	-	-	-	-	-
8 8 年平均 Ave., 1999	231	125	106	477	166	312	238	74	163
8 9 年平均 Ave., 2000	250	134	116	479	165	314	252	80	172
9 0 年平均 Ave., 2001	267	145	122	483	167	315	266	81	185
9 1 年平均 Ave., 2002	285	153	132	487	167	320	279	82	197
9 2 年平均 Ave., 2003	285	153	132	512	170	342	289	87	203
9 3 年平均 Ave., 2004	302	165	137	533	178	355	305	91	214
9 4 年平均 Ave., 2005	328	181	147	551	181	370	322	90	231
9 5 年平均 Ave., 2006	344	186	158	558	184	374	332	89	243

註：1.本表內數字，自 8 8 年起，全部改按中華民國第 7 次修訂之行業標準分類統計。

2.① 8 7 年 (含) 以前為批發零售及餐飲業；② 8 7 年 (含) 以前為金融保險及不動產業；

③ 8 7 年 (含) 以前為工商服務業與社會服務及個人服務業之合計數。

TABLE 13. EMPLOYED PERSONS BY INDUSTRY, 1978 TO DATE (Cont. 2)

Unit : Thousand Persons

Services-Providing Industries								
文化、運動及休閒服務業 Cultural, Sporting & Recreational Services			其他服務業 ③ Other Services			公共行政業 Public Administration		
小計 Total	男 Male	女 Female	小計 Total	男 Male	女 Female	小計 Total	男 Male	女 Female
-	-	-	692	393	299	210	160	49
-	-	-	728	413	315	220	167	52
-	-	-	776	437	339	235	175	60
-	-	-	806	451	355	238	174	64
-	-	-	837	462	375	253	185	68
-	-	-	875	468	408	268	188	79
-	-	-	900	480	420	268	190	78
-	-	-	937	497	441	275	190	85
-	-	-	992	513	479	297	204	93
-	-	-	1 080	546	534	302	206	96
-	-	-	1 133	572	561	305	207	98
-	-	-	1 179	590	588	309	209	100
-	-	-	1 246	614	632	308	208	100
-	-	-	1 297	636	660	294	195	98
-	-	-	1 371	665	706	309	205	105
-	-	-	1 464	706	758	313	204	109
-	-	-	1 502	705	797	317	204	113
-	-	-	1 571	735	836	317	203	114
-	-	-	1 645	750	895	324	205	119
-	-	-	1 661	758	904	323	206	118
-	-	-	1 721	781	939	315	199	116
166	87	80	617	329	288	318	199	119
165	86	79	643	345	298	315	198	117
169	87	83	660	355	306	327	209	118
184	95	89	666	360	306	329	208	122
187	97	90	692	379	314	369	225	144
192	98	94	716	392	324	373	228	145
194	95	98	729	403	326	351	215	136
196	95	101	741	403	339	346	212	135

Note : 1. For statistical figures tabulated in this table, the seventh revised edition of standard industrial classification system in R.O.C. have been referred since 1999.

2. ①data refer to "Wholesale, Retail & Restaurant" before 1999. ②data refer to "Finance, Insurance & Real Estate" before 1999.

③data refer to "Business Services" and "Social, Personal & Related Community Services" before 1999.

表 1 3 歷年就業者之行業 (續 3)

單位：%

年 月 別 Year & month	總計 Total	男 Male	女 Female	農、林、漁、牧業 Agriculture, Forestry, Fishing & Animal Husbandry			工業		
				合計 Total	男 Male	女 Female	合計 Total	男 Male	女 Female
67年平均 Ave., 1978	100.00	67.13	32.87	24.92	17.43	7.49	39.47	26.27	13.20
68年平均 Ave., 1979	100.00	66.94	33.06	21.46	15.01	6.45	41.61	27.70	13.91
69年平均 Ave., 1980	100.00	66.54	33.46	19.50	13.43	6.06	42.52	28.43	14.09
70年平均 Ave., 1981	100.00	66.67	33.33	18.84	13.33	5.51	42.39	28.35	14.04
71年平均 Ave., 1982	100.00	66.21	33.79	18.86	13.46	5.40	41.31	27.33	13.98
72年平均 Ave., 1983	100.00	64.51	35.49	18.63	12.94	5.69	41.15	26.66	14.49
73年平均 Ave., 1984	100.00	63.79	36.21	17.59	12.14	5.45	42.26	26.97	15.29
74年平均 Ave., 1985	100.00	63.53	36.47	17.45	12.06	5.40	41.57	26.50	15.07
75年平均 Ave., 1986	100.00	62.34	37.66	17.03	11.66	5.37	41.57	25.92	15.66
76年平均 Ave., 1987	100.00	61.90	38.10	15.28	10.58	4.70	42.76	26.50	16.26
77年平均 Ave., 1988	100.00	62.21	37.79	13.73	9.64	4.09	42.47	26.86	15.60
78年平均 Ave., 1989	100.00	62.35	37.65	12.90	9.18	3.73	42.09	26.87	15.21
79年平均 Ave., 1990	100.00	62.47	37.53	12.85	9.03	3.82	40.83	26.73	14.10
80年平均 Ave., 1991	100.00	62.50	37.50	12.95	9.05	3.90	39.93	26.39	13.54
81年平均 Ave., 1992	100.00	62.32	37.68	12.34	8.67	3.67	39.61	26.41	13.20
82年平均 Ave., 1993	100.00	62.00	38.00	11.49	8.16	3.33	39.08	26.15	12.92
83年平均 Ave., 1994	100.00	61.65	38.35	10.92	7.86	3.06	39.22	26.38	12.84
84年平均 Ave., 1995	100.00	61.45	38.55	10.55	7.56	2.99	38.74	26.31	12.42
85年平均 Ave., 1996	100.00	60.74	39.26	10.12	7.17	2.95	37.49	25.66	11.82
86年平均 Ave., 1997	100.00	60.62	39.38	9.57	6.80	2.77	38.17	26.02	12.15
87年平均 Ave., 1998	100.00	60.40	39.60	8.85	6.32	2.53	37.92	25.90	12.03
88年平均 Ave., 1999	100.00	59.92	40.08	8.25	5.90	2.34	37.21	25.50	11.71
89年平均 Ave., 2000	100.00	59.74	40.26	7.78	5.60	2.17	37.23	25.42	11.81
90年平均 Ave., 2001	100.00	59.18	40.82	7.52	5.44	2.08	36.00	24.47	11.52
91年平均 Ave., 2002	100.00	58.68	41.32	7.50	5.45	2.06	35.24	23.89	11.36
92年平均 Ave., 2003	100.00	58.28	41.72	7.27	5.21	2.06	34.83	23.54	11.29
93年平均 Ave., 2004	100.00	58.04	41.96	6.56	4.68	1.88	35.21	23.81	11.40
94年平均 Ave., 2005	100.00	57.86	42.14	5.95	4.25	1.70	35.79	24.39	11.39
95年平均 Ave., 2006	100.00	57.46	42.54	5.49	3.90	1.59	36.02	24.63	11.39

註：1.本表內數字，自88年起，全部改按中華民國第7次修訂之行業標準分類統計。

2.①87年(含)以前為批發零售及餐飲業；②87年(含)以前為金融保險及不動產業；

③87年(含)以前為工商服務業與社會服務及個人服務業之合計數。

TABLE 13. EMPLOYED PERSONS BY INDUSTRY, 1978 TO DATE (Cont. 3)

Unit : %

Goods-Producing Industries								
礦業及土石採取業 Mining & Quarrying			製 造 業 Manufacturing			水電燃氣業 Electricity, Gas & Water		
小計 Total	男 Male	女 Female	小計 Total	男 Male	女 Female	小計 Total	男 Male	女 Female
0.96	0.83	0.14	30.74	18.26	12.48	0.40	0.37	0.04
0.88	0.75	0.13	32.39	19.26	13.13	0.41	0.37	0.04
0.85	0.72	0.13	32.87	19.61	13.27	0.42	0.37	0.04
0.81	0.69	0.11	32.40	19.20	13.20	0.44	0.39	0.05
0.74	0.63	0.11	31.84	18.66	13.17	0.46	0.40	0.06
0.65	0.56	0.09	32.28	18.56	13.72	0.47	0.41	0.06
0.56	0.49	0.07	34.17	19.63	14.54	0.46	0.41	0.06
0.47	0.41	0.06	33.67	19.35	14.33	0.46	0.40	0.06
0.43	0.36	0.07	34.08	19.13	14.95	0.45	0.39	0.05
0.38	0.33	0.06	35.17	19.68	15.49	0.44	0.38	0.05
0.35	0.30	0.05	34.57	19.78	14.79	0.44	0.38	0.05
0.29	0.25	0.05	33.86	19.56	14.30	0.43	0.38	0.05
0.24	0.20	0.04	32.03	18.88	13.16	0.43	0.38	0.06
0.23	0.19	0.04	30.79	18.23	12.56	0.44	0.38	0.06
0.21	0.17	0.04	29.95	17.87	12.08	0.42	0.37	0.06
0.22	0.17	0.04	28.40	16.83	11.57	0.42	0.36	0.06
0.20	0.16	0.04	27.80	16.47	11.33	0.41	0.35	0.06
0.17	0.14	0.03	27.08	16.17	10.90	0.40	0.34	0.06
0.16	0.13	0.03	26.71	16.21	10.50	0.39	0.33	0.06
0.14	0.12	0.03	28.00	17.06	10.94	0.38	0.33	0.06
0.13	0.11	0.03	28.11	17.19	10.91	0.37	0.32	0.06
0.12	0.10	0.02	27.74	17.07	10.66	0.38	0.32	0.06
0.11	0.09	0.02	27.97	17.16	10.81	0.38	0.32	0.06
0.10	0.08	0.02	27.57	16.97	10.60	0.38	0.32	0.06
0.09	0.08	0.02	27.11	16.62	10.49	0.37	0.31	0.06
0.09	0.07	0.01	27.05	16.62	10.43	0.36	0.31	0.06
0.08	0.06	0.01	27.30	16.76	10.54	0.35	0.30	0.05
0.07	0.06	0.02	27.42	16.99	10.42	0.34	0.29	0.05
0.06	0.05	0.01	27.41	17.03	10.39	0.34	0.28	0.05

Note : 1. For statistical figures tabulated in this table, the seventh revised edition of standard industrial classification system in R.O.C. have been referred since 1999.

2. ①data refer to "Wholesale, Retail & Restaurant" before 1999. ②data refer to "Finance, Insurance & Real Estate" before 1999.

③data refer to "Business Services" and "Social, Personal & Related Community Services" before 1999.

表 1 3 歷年就業者之行業 (續 4)

單位：%

年 月 別 Year & month	工 業 Goods-Producing Industries			服務業					
	營 造 業 Construction			合計 Total	男 Male	女 Female	批發及零售業① Trade		
	小計 Total	男 Male	女 Female				小計 Total	男 Male	女 Female
6 7 年平均 Ave., 1978	7.36	6.82	0.54	35.61	23.43	12.18	15.09	9.57	5.52
6 8 年平均 Ave., 1979	7.93	7.32	0.61	36.93	24.23	12.70	15.78	9.91	5.88
6 9 年平均 Ave., 1980	8.38	7.73	0.65	37.98	24.68	13.30	16.15	10.13	6.02
7 0 年平均 Ave., 1981	8.74	8.06	0.68	38.78	24.99	13.79	16.58	10.37	6.22
7 1 年平均 Ave., 1982	8.27	7.64	0.64	39.84	25.42	14.42	17.16	10.64	6.52
7 2 年平均 Ave., 1983	7.75	7.13	0.62	40.22	24.91	15.31	17.41	10.39	7.02
7 3 年平均 Ave., 1984	7.08	6.45	0.63	40.14	24.67	15.47	17.53	10.29	7.23
7 4 年平均 Ave., 1985	6.96	6.34	0.62	40.98	24.98	16.00	17.86	10.42	7.44
7 5 年平均 Ave., 1986	6.62	6.04	0.58	41.39	24.77	16.63	17.75	10.11	7.64
7 6 年平均 Ave., 1987	6.78	6.11	0.66	41.95	24.82	17.14	17.81	10.12	7.69
7 7 年平均 Ave., 1988	7.12	6.40	0.72	43.80	25.70	18.10	18.87	10.64	8.23
7 8 年平均 Ave., 1989	7.51	6.69	0.81	45.01	26.29	18.71	19.43	10.99	8.44
7 9 年平均 Ave., 1990	8.12	7.28	0.84	46.32	26.71	19.61	19.57	11.04	8.53
8 0 年平均 Ave., 1991	8.48	7.60	0.88	47.12	27.05	20.07	20.28	11.46	8.83
8 1 年平均 Ave., 1992	9.02	8.00	1.02	48.06	27.25	20.81	20.52	11.48	9.04
8 2 年平均 Ave., 1993	10.05	8.79	1.26	49.43	27.69	21.75	20.65	11.39	9.26
8 3 年平均 Ave., 1994	10.82	9.40	1.42	49.86	27.40	22.45	20.97	11.35	9.62
8 4 年平均 Ave., 1995	11.09	9.66	1.43	50.71	27.57	23.14	21.22	11.30	9.92
8 5 年平均 Ave., 1996	10.23	8.99	1.24	52.39	27.91	24.48	21.79	11.48	10.31
8 6 年平均 Ave., 1997	9.64	8.51	1.13	52.26	27.80	24.46	21.74	11.44	10.30
8 7 年平均 Ave., 1998	9.31	8.28	1.03	53.23	28.18	25.04	22.04	11.55	10.49
8 8 年平均 Ave., 1999	8.98	8.01	0.97	54.54	28.52	26.02	17.96	9.64	8.32
8 9 年平均 Ave., 2000	8.76	7.84	0.92	54.99	28.71	26.28	17.92	9.65	8.27
9 0 年平均 Ave., 2001	7.95	7.10	0.85	56.48	29.27	27.21	17.90	9.53	8.37
9 1 年平均 Ave., 2002	7.66	6.87	0.80	57.25	29.34	27.91	17.90	9.44	8.46
9 2 年平均 Ave., 2003	7.33	6.55	0.79	57.90	29.53	28.37	17.73	9.31	8.42
9 3 年平均 Ave., 2004	7.48	6.69	0.79	58.23	29.56	28.67	17.65	9.15	8.50
9 4 年平均 Ave., 2005	7.95	7.05	0.90	58.27	29.22	29.04	17.37	8.93	8.44
9 5 年平均 Ave., 2006	8.21	7.27	0.94	58.49	28.94	29.56	17.40	8.87	8.53

註：1.本表內數字，自 8 8 年起，全部改按中華民國第 7 次修訂之行業標準分類統計。

2.① 8 7 年 (含) 以前為批發零售及餐飲業；② 8 7 年 (含) 以前為金融保險及不動產業；

③ 8 7 年 (含) 以前為工商服務業與社會服務及個人服務業之合計數。

TABLE 13. EMPLOYED PERSONS BY INDUSTRY, 1978 TO DATE (Cont. 4)

Unit : %

Services-Providing Industries											
住宿及餐飲業 Accommodation & Eating-Drinking Places			運輸、倉儲及通信業 Transportation, Storage & Communications			金融及保險業 ② Finance & Insurance			不動產及租賃業 Real Estate & Rental & Leasing		
小計 Total	男 Male	女 Female	小計 Total	男 Male	女 Female	小計 Total	男 Male	女 Female	小計 Total	男 Male	女 Female
-	-	-	4.87	4.23	0.64	1.17	0.74	0.43	-	-	-
-	-	-	5.21	4.55	0.66	1.21	0.76	0.45	-	-	-
-	-	-	5.07	4.39	0.67	1.33	0.81	0.52	-	-	-
-	-	-	5.12	4.42	0.70	1.42	0.84	0.58	-	-	-
-	-	-	5.16	4.43	0.74	1.51	0.86	0.65	-	-	-
-	-	-	5.12	4.40	0.72	1.53	0.84	0.69	-	-	-
-	-	-	5.07	4.35	0.72	1.57	0.86	0.71	-	-	-
-	-	-	5.18	4.42	0.75	1.63	0.89	0.74	-	-	-
-	-	-	5.27	4.48	0.79	1.71	0.91	0.80	-	-	-
-	-	-	5.21	4.43	0.78	1.71	0.88	0.82	-	-	-
-	-	-	5.22	4.44	0.78	1.98	1.02	0.96	-	-	-
-	-	-	5.23	4.46	0.77	2.34	1.17	1.17	-	-	-
-	-	-	5.33	4.45	0.88	2.66	1.29	1.37	-	-	-
-	-	-	5.31	4.47	0.84	2.69	1.27	1.41	-	-	-
-	-	-	5.21	4.34	0.88	2.86	1.36	1.50	-	-	-
-	-	-	5.30	4.39	0.91	3.16	1.50	1.66	-	-	-
-	-	-	5.29	4.37	0.92	3.25	1.52	1.73	-	-	-
-	-	-	5.18	4.29	0.89	3.44	1.61	1.83	-	-	-
-	-	-	5.21	4.23	0.98	3.68	1.68	2.00	-	-	-
-	-	-	5.06	4.10	0.96	3.82	1.76	2.06	-	-	-
-	-	-	5.13	4.18	0.96	4.14	1.91	2.24	-	-	-
5.15	2.29	2.86	5.08	4.07	1.01	3.81	1.64	2.18	0.73	0.45	0.28
5.27	2.33	2.94	5.07	4.02	1.05	3.87	1.65	2.22	0.69	0.43	0.26
5.63	2.46	3.17	5.19	4.08	1.11	3.95	1.65	2.30	0.65	0.42	0.23
6.08	2.62	3.46	5.05	3.95	1.10	3.99	1.66	2.33	0.64	0.41	0.23
6.12	2.62	3.50	5.06	3.97	1.09	3.92	1.61	2.31	0.68	0.41	0.28
6.15	2.65	3.49	5.00	3.90	1.10	3.95	1.61	2.33	0.75	0.47	0.28
6.32	2.67	3.65	4.82	3.74	1.08	4.07	1.65	2.42	0.81	0.51	0.29
6.53	2.73	3.80	4.81	3.68	1.13	4.02	1.57	2.45	0.84	0.54	0.31

Note : 1. For statistical figures tabulated in this table, the seventh revised edition of standard industrial classification system in R.O.C. have been referred since 1999.

2. ①data refer to "Wholesale, Retail & Restaurant" before 1999. ②data refer to "Finance, Insurance & Real Estate" before 1999.

③data refer to "Business Services" and "Social, Personal & Related Community Services" before 1999.

表 1 3 歷年就業者之行業 (續 5)

單位：%

年 月 別 Year & month	服務業								
	專業、科學及技術服務業 Professional, Scientific & Technical Services			教育服務業 Educational Services			醫療保健及社會福利服務業 Health Care & Social Welfare Services		
	小計 Total	男 Male	女 Female	小計 Total	男 Male	女 Female	小計 Total	男 Male	女 Female
6 7 年平均 Ave., 1978	-	-	-	-	-	-	-	-	-
6 8 年平均 Ave., 1979	-	-	-	-	-	-	-	-	-
6 9 年平均 Ave., 1980	-	-	-	-	-	-	-	-	-
7 0 年平均 Ave., 1981	-	-	-	-	-	-	-	-	-
7 1 年平均 Ave., 1982	-	-	-	-	-	-	-	-	-
7 2 年平均 Ave., 1983	-	-	-	-	-	-	-	-	-
7 3 年平均 Ave., 1984	-	-	-	-	-	-	-	-	-
7 4 年平均 Ave., 1985	-	-	-	-	-	-	-	-	-
7 5 年平均 Ave., 1986	-	-	-	-	-	-	-	-	-
7 6 年平均 Ave., 1987	-	-	-	-	-	-	-	-	-
7 7 年平均 Ave., 1988	-	-	-	-	-	-	-	-	-
7 8 年平均 Ave., 1989	-	-	-	-	-	-	-	-	-
7 9 年平均 Ave., 1990	-	-	-	-	-	-	-	-	-
8 0 年平均 Ave., 1991	-	-	-	-	-	-	-	-	-
8 1 年平均 Ave., 1992	-	-	-	-	-	-	-	-	-
8 2 年平均 Ave., 1993	-	-	-	-	-	-	-	-	-
8 3 年平均 Ave., 1994	-	-	-	-	-	-	-	-	-
8 4 年平均 Ave., 1995	-	-	-	-	-	-	-	-	-
8 5 年平均 Ave., 1996	-	-	-	-	-	-	-	-	-
8 6 年平均 Ave., 1997	-	-	-	-	-	-	-	-	-
8 7 年平均 Ave., 1998	-	-	-	-	-	-	-	-	-
8 8 年平均 Ave., 1999	2.46	1.33	1.13	5.09	1.77	3.32	2.53	0.79	1.74
8 9 年平均 Ave., 2000	2.63	1.41	1.23	5.05	1.74	3.31	2.65	0.84	1.81
9 0 年平均 Ave., 2001	2.85	1.55	1.30	5.15	1.78	3.36	2.84	0.86	1.98
9 1 年平均 Ave., 2002	3.01	1.62	1.39	5.15	1.76	3.39	2.95	0.87	2.09
9 2 年平均 Ave., 2003	2.98	1.60	1.38	5.35	1.78	3.57	3.02	0.91	2.12
9 3 年平均 Ave., 2004	3.09	1.69	1.40	5.44	1.82	3.62	3.11	0.93	2.18
9 4 年平均 Ave., 2005	3.30	1.82	1.48	5.55	1.82	3.72	3.23	0.91	2.33
9 5 年平均 Ave., 2006	3.40	1.84	1.56	5.52	1.82	3.70	3.28	0.88	2.40

註：1.本表內數字，自 8 8 年起，全部改按中華民國第 7 次修訂之行業標準分類統計。

2.① 8 7 年 (含) 以前為批發零售及餐飲業；② 8 7 年 (含) 以前為金融保險及不動產業；

③ 8 7 年 (含) 以前為工商服務業與社會服務及個人服務業之合計數。

TABLE 13. EMPLOYED PERSONS BY INDUSTRY, 1978 TO DATE (Cont. 5)

Unit : %

Services-Providing Industries								
文化、運動及休閒服務業 Cultural, Sporting & Recreational Services			其他服務業 ③ Other Services			公共行政業 Public Administration		
小計 Total	男 Male	女 Female	小計 Total	男 Male	女 Female	小計 Total	男 Male	女 Female
-	-	-	11.11	6.31	4.80	3.36	2.57	0.79
-	-	-	11.31	6.42	4.89	3.42	2.60	0.82
-	-	-	11.85	6.67	5.18	3.59	2.67	0.91
-	-	-	12.08	6.75	5.32	3.57	2.61	0.96
-	-	-	12.29	6.78	5.51	3.71	2.71	1.00
-	-	-	12.38	6.62	5.76	3.79	2.67	1.12
-	-	-	12.31	6.56	5.75	3.66	2.60	1.06
-	-	-	12.61	6.68	5.93	3.70	2.56	1.14
-	-	-	12.83	6.63	6.20	3.84	2.64	1.20
-	-	-	13.46	6.81	6.66	3.77	2.57	1.20
-	-	-	13.97	7.05	6.92	3.76	2.55	1.21
-	-	-	14.27	7.15	7.12	3.74	2.53	1.21
-	-	-	15.04	7.42	7.63	3.72	2.51	1.21
-	-	-	15.36	7.54	7.82	3.48	2.31	1.17
-	-	-	15.89	7.70	8.18	3.58	2.37	1.21
-	-	-	16.74	8.07	8.67	3.58	2.33	1.25
-	-	-	16.81	7.89	8.92	3.54	2.28	1.26
-	-	-	17.37	8.13	9.24	3.51	2.24	1.26
-	-	-	18.14	8.27	9.87	3.57	2.26	1.32
-	-	-	18.10	8.26	9.85	3.52	2.24	1.28
-	-	-	18.52	8.41	10.11	3.39	2.14	1.25
1.77	0.92	0.85	6.57	3.50	3.07	3.39	2.12	1.27
1.74	0.91	0.83	6.77	3.63	3.14	3.32	2.09	1.23
1.81	0.93	0.88	7.04	3.78	3.26	3.49	2.23	1.26
1.95	1.01	0.94	7.05	3.81	3.24	3.48	2.20	1.29
1.95	1.01	0.94	7.23	3.96	3.27	3.85	2.35	1.50
1.97	1.00	0.96	7.32	4.01	3.31	3.81	2.33	1.49
1.95	0.96	0.99	7.33	4.05	3.28	3.53	2.16	1.37
1.94	0.94	1.00	7.33	3.98	3.35	3.42	2.09	1.33

Note : 1. For statistical figures tabulated in this table, the seventh revised edition of standard industrial classification system in R.O.C. have been referred since 1999.

2. ① data refer to "Wholesale, Retail & Restaurant" before 1999. ② data refer to "Finance, Insurance & Real Estate" before 1999.

③ data refer to "Business Services" and "Social, Personal & Related Community Services" before 1999.

表 1 3 歷年就業者之行業(續 6)

單位：千人

年 月 別 Year & month	總計 Total	男 Male	女 Female	農、林、漁、牧業 Agriculture, Forestry, Fishing & Animal Husbandry			工業		
				合計 Total	男 Male	女 Female	合計 Total	男 Male	女 Female
9 0年平均 Ave., 2001	9 383	5 553	3 830	706	510	195	3 432	2 332	1 100
9 1年平均 Ave., 2002	9 454	5 547	3 907	709	515	195	3 388	2 295	1 094
9 2年平均 Ave., 2003	9 573	5 579	3 994	696	499	197	3 398	2 295	1 103
9 3年平均 Ave., 2004	9 786	5 680	4 106	642	458	184	3 514	2 381	1 133
9 4年平均 Ave., 2005	9 942	5 753	4 190	590	421	169	3 619	2 470	1 149
9 5年平均 Ave., 2006	10 111	5 810	4 301	554	394	160	3 700	2 534	1 166
9 6年平均 Ave., 2007	10 294	5 868	4 426	543	378	165	3 788	2 592	1 197
9 7年平均 Ave., 2008	10 403	5 902	4 501	535	374	162	3 832	2 617	1 215
9 8年平均 Ave., 2009	10 279	5 776	4 502	543	380	163	3 684	2 511	1 173
9 9年平均 Ave., 2010	10 493	5 880	4 613	550	384	166	3 769	2 566	1 203
1 0 0年平均 Ave., 2011	10 709	6 006	4 702	542	386	156	3 892	2 658	1 233
1 0 1年平均 Ave., 2012	10 860	6 083	4 777	544	395	150	3 935	2 694	1 241
1 0 2年平均 Ave., 2013	10 967	6 116	4 851	544	391	152	3 965	2 712	1 253
1 0 3年平均 Ave., 2014	11 079	6 166	4 913	548	392	157	4 004	2 746	1 258
1 0 4年平均 Ave., 2015	11 198	6 234	4 964	555	403	152	4 035	2 771	1 264
1 月 Jan.	11 159	6 213	4 946	553	396	157	4 025	2 783	1 242
2 月 Feb.	11 160	6 216	4 944	554	398	155	4 026	2 777	1 248
3 月 Mar.	11 162	6 215	4 947	556	406	150	4 028	2 752	1 276
4 月 Apr.	11 170	6 217	4 953	554	414	140	4 031	2 748	1 284
5 月 May	11 179	6 228	4 951	552	403	149	4 030	2 764	1 266
6 月 June	11 185	6 232	4 953	554	404	151	4 030	2 759	1 271
7 月 July	11 211	6 241	4 971	558	409	148	4 039	2 773	1 266
8 月 Aug.	11 230	6 245	4 986	557	403	154	4 046	2 778	1 267
9 月 Sept.	11 213	6 240	4 974	554	402	152	4 044	2 779	1 264
1 0 月 Oct.	11 225	6 248	4 978	556	406	151	4 040	2 771	1 270
1 1 月 Nov.	11 235	6 252	4 984	554	399	154	4 038	2 775	1 263
1 2 月 Dec.	11 242	6 257	4 985	555	394	161	4 039	2 792	1 247
1 0 5年平均 Ave., 2016	11 267	6 267	5 000	557	405	152	4 043	2 779	1 264
1 月 Jan.	11 244	6 258	4 986	556	396	160	4 038	2 789	1 249
2 月 Feb.	11 231	6 251	4 980	556	400	156	4 036	2 778	1 258
3 月 Mar.	11 237	6 256	4 981	557	400	157	4 035	2 751	1 284
4 月 Apr.	11 242	6 257	4 985	559	413	145	4 037	2 734	1 304
5 月 May	11 247	6 260	4 987	559	410	149	4 036	2 757	1 279
6 月 June	11 251	6 261	4 990	557	399	158	4 036	2 771	1 265
7 月 July	11 275	6 270	5 005	559	399	160	4 044	2 801	1 243
8 月 Aug.	11 290	6 273	5 017	558	405	154	4 050	2 808	1 242
9 月 Sept.	11 276	6 269	5 007	557	407	151	4 047	2 791	1 257
1 0 月 Oct.	11 291	6 274	5 017	556	413	143	4 050	2 783	1 268
1 1 月 Nov.	11 307	6 284	5 023	557	416	141	4 053	2 791	1 262
1 2 月 Dec.	11 315	6 290	5 025	557	400	157	4 054	2 794	1 260
1 0 6年平均 Ave., 2017	11 352	6 305	5 047	557	406	151	4 063	2 799	1 264
1 月 Jan.	11 320	6 289	5 031	556	390	167	4 056	2 798	1 258
2 月 Feb.	11 307	6 280	5 027	556	400	156	4 054	2 812	1 241
3 月 Mar.	11 313	6 285	5 028	557	409	147	4 052	2 762	1 290
4 月 Apr.	11 325	6 292	5 033	556	418	138	4 055	2 753	1 302
5 月 May	11 331	6 296	5 035	555	411	144	4 055	2 792	1 264
6 月 June	11 337	6 300	5 037	554	399	155	4 059	2 783	1 275
7 月 July	11 360	6 309	5 051	556	401	155	4 066	2 808	1 258
8 月 Aug.	11 377	6 314	5 063	557	407	150	4 070	2 828	1 242
9 月 Sept.	11 366	6 311	5 055	558	409	149	4 067	2 810	1 258
1 0 月 Oct.	11 382	6 320	5 062	557	405	152	4 072	2 813	1 258
1 1 月 Nov.	11 398	6 327	5 071	558	410	148	4 076	2 813	1 262
1 2 月 Dec.	11 405	6 332	5 073	558	409	149	4 075	2 820	1 255

註：本表內數字，9 0年至 1 0 0 年及 1 0 1 年至 1 0 5 年分別按中華民國第 8 次及第 9 次修訂之行業標準分類統計，1 0 6 年 1 月起按中華民國第 1 0 次修訂之行業標準分類統計。

TABLE 13. EMPLOYED PERSONS BY INDUSTRY, 1978 TO DATE (Cont. 6)

Unit : Thousand Persons

Goods-Producing Industries											
礦業及土石採取業 Mining & Quarrying			製 造 業 Manufacturing			電力及燃氣供應業 Electricity & Gas Supply			用水供應及污染整治業 Water Supply & Remediation Activities		
小計 Total	男 Male	女 Female	小計 Total	男 Male	女 Female	小計 Total	男 Male	女 Female	小計 Total	男 Male	女 Female
10	8	2	2 594	1 593	1 001	28	25	4	54	40	14
9	8	2	2 572	1 573	998	28	25	4	55	40	15
9	7	1	2 600	1 593	1 007	29	25	4	59	44	16
7	6	1	2 681	1 646	1 035	29	25	4	64	48	16
7	6	1	2 732	1 694	1 037	28	24	4	61	45	17
7	5	1	2 777	1 726	1 051	28	24	4	60	45	15
6	5	1	2 842	1 766	1 077	28	24	4	65	48	17
6	4	1	2 886	1 790	1 095	28	24	4	71	53	18
5	4	1	2 790	1 734	1 057	29	25	4	73	54	19
4	3	1	2 861	1 781	1 080	29	25	4	78	58	20
4	3	1	2 949	1 839	1 110	29	25	4	79	59	20
4	3	1	2 975	1 858	1 117	29	25	4	82	63	19
4	3	1	2 988	1 858	1 130	29	25	4	84	65	18
4	3	1	3 007	1 873	1 134	29	25	4	82	64	18
4	3	1	3 024	1 886	1 137	30	25	5	82	63	19
4	3	1	3 019	1 899	1 120	29	24	5	81	67	14
4	3	1	3 017	1 888	1 129	29	24	5	82	67	14
4	3	1	3 021	1 867	1 154	29	25	5	83	62	21
4	3	1	3 020	1 867	1 153	30	25	5	83	60	24
4	3	1	3 021	1 883	1 138	30	25	6	83	64	19
4	3	1	3 024	1 881	1 143	30	25	5	82	62	20
4	3	1	3 029	1 896	1 133	30	25	5	82	60	23
4	3	1	3 033	1 895	1 137	30	25	5	82	64	19
4	4	1	3 029	1 896	1 133	30	26	5	81	63	18
4	3	2	3 027	1 886	1 140	30	26	4	81	63	18
4	4	1	3 023	1 881	1 142	30	26	4	81	61	20
4	3	1	3 024	1 896	1 127	30	25	5	81	61	20
4	3	1	3 028	1 887	1 141	30	25	5	82	62	20
4	3	1	3 025	1 896	1 128	30	25	5	81	64	16
4	3	1	3 022	1 880	1 142	30	26	4	80	67	13
4	3	1	3 023	1 860	1 163	30	25	5	81	58	23
4	3	1	3 025	1 848	1 177	30	25	5	81	60	21
4	3	1	3 023	1 861	1 162	30	25	5	81	65	16
4	3	1	3 022	1 881	1 141	30	25	5	82	63	19
4	3	1	3 027	1 917	1 110	30	25	5	83	63	21
4	3	1	3 031	1 913	1 118	30	26	4	83	63	20
4	4	1	3 032	1 898	1 134	30	25	5	82	63	20
4	4	1	3 035	1 895	1 140	30	26	5	83	62	22
4	3	1	3 036	1 899	1 137	30	26	4	83	60	23
4	3	1	3 037	1 895	1 142	30	26	4	83	61	22
4	3	1	3 045	1 905	1 140	30	26	5	82	64	19
4	3	1	3 038	1 900	1 139	30	26	4	83	65	18
4	4	1	3 035	1 920	1 116	30	26	4	82	65	18
4	3	1	3 036	1 884	1 152	30	26	4	82	64	18
4	3	1	3 040	1 859	1 182	30	26	5	82	64	18
4	3	1	3 039	1 890	1 149	30	25	5	82	66	16
4	3	1	3 041	1 900	1 141	30	25	5	82	63	19
4	3	1	3 046	1 919	1 127	30	25	4	83	63	21
4	3	1	3 050	1 923	1 127	30	26	5	82	63	19
4	3	1	3 051	1 907	1 144	30	26	4	81	64	17
4	3	1	3 054	1 914	1 140	30	26	4	82	63	20
4	3	1	3 056	1 921	1 136	30	25	5	82	60	22
4	3	1	3 057	1 927	1 130	30	25	5	82	62	20

Note : For statistical figures tabulated in this table, the eighth revised edition (2001-2011), the ninth revised edition (2012-2016) and the tenth revised edition (since Jan. 2017) of standard industrial classification system in R.O.C. have been referred.

表 1 3 歷年就業者之行業(續 7)

單位：千人

年 月 別 Year & month	工 業 Goods-Producing Industries			服務業					
	營建工程業 Construction			合計 Total	男 Male	女 Female	批發及零售業 Wholesale & Retail Trade		
	小計 Total	男 Male	女 Female				小計 Total	男 Male	女 Female
9 0年平均 Ave., 2001	745	666	79	5 245	2 711	2 534	1 679	894	785
9 1年平均 Ave., 2002	724	649	75	5 356	2 738	2 619	1 693	893	800
9 2年平均 Ave., 2003	701	626	75	5 480	2 785	2 695	1 698	891	806
9 3年平均 Ave., 2004	732	655	77	5 631	2 842	2 789	1 726	895	831
9 4年平均 Ave., 2005	791	702	89	5 733	2 861	2 872	1 726	888	839
9 5年平均 Ave., 2006	829	735	95	5 857	2 882	2 975	1 759	896	863
9 6年平均 Ave., 2007	846	749	98	5 962	2 899	3 063	1 782	885	897
9 7年平均 Ave., 2008	842	746	96	6 036	2 912	3 124	1 770	872	898
9 8年平均 Ave., 2009	788	695	93	6 051	2 885	3 166	1 735	850	885
9 9年平均 Ave., 2010	797	699	98	6 174	2 929	3 245	1 747	851	896
1 0 0年平均 Ave., 2011	831	732	99	6 275	2 962	3 313	1 763	861	903
1 0 1年平均 Ave., 2012	845	745	100	6 381	2 995	3 386	1 800	874	927
1 0 2年平均 Ave., 2013	861	761	100	6 458	3 013	3 446	1 817	879	939
1 0 3年平均 Ave., 2014	881	780	101	6 526	3 029	3 498	1 825	880	945
1 0 4年平均 Ave., 2015	895	793	102	6 609	3 060	3 549	1 842	896	946
1 月 Jan.	892	789	103	6 581	3 034	3 547	1 838	872	967
2 月 Feb.	894	794	100	6 581	3 041	3 540	1 836	884	952
3 月 Mar.	891	795	95	6 578	3 056	3 522	1 832	899	933
4 月 Apr.	894	793	101	6 585	3 055	3 530	1 833	921	912
5 月 May	892	790	102	6 598	3 062	3 536	1 838	899	940
6 月 June	890	787	103	6 601	3 069	3 531	1 841	896	945
7 月 July	894	789	106	6 614	3 058	3 556	1 847	907	940
8 月 Aug.	897	791	106	6 628	3 063	3 565	1 849	901	948
9 月 Sept.	899	790	109	6 616	3 058	3 558	1 842	897	945
1 0 月 Oct.	898	793	105	6 629	3 071	3 557	1 846	889	957
1 1 月 Nov.	900	803	97	6 643	3 077	3 566	1 849	895	955
1 2 月 Dec.	899	806	94	6 649	3 072	3 577	1 851	888	963
1 0 5年平均 Ave., 2016	899	801	98	6 667	3 083	3 584	1 853	899	954
1 月 Jan.	898	799	99	6 650	3 073	3 577	1 853	893	960
2 月 Feb.	900	803	97	6 639	3 072	3 567	1 848	892	956
3 月 Mar.	898	804	94	6 645	3 104	3 540	1 849	895	955
4 月 Apr.	898	797	101	6 646	3 110	3 537	1 848	915	933
5 月 May	899	803	96	6 652	3 093	3 559	1 846	913	933
6 月 June	898	798	100	6 658	3 091	3 567	1 848	915	934
7 月 July	899	793	106	6 672	3 069	3 603	1 855	922	933
8 月 Aug.	901	803	99	6 681	3 060	3 621	1 858	898	960
9 月 Sept.	899	801	97	6 671	3 072	3 599	1 853	885	968
1 0 月 Oct.	898	798	100	6 684	3 078	3 606	1 856	892	964
1 1 月 Nov.	900	804	96	6 697	3 077	3 620	1 859	890	970
1 2 月 Dec.	899	809	91	6 704	3 096	3 609	1 862	885	977
1 0 6年平均 Ave., 2017	901	802	100	6 732	3 100	3 633	1 875	895	980
1 月 Jan.	900	804	96	6 708	3 102	3 607	1 865	870	995
2 月 Feb.	902	799	103	6 697	3 068	3 629	1 861	891	971
3 月 Mar.	900	784	116	6 704	3 114	3 590	1 864	886	978
4 月 Apr.	899	802	97	6 714	3 121	3 593	1 868	887	981
5 月 May	900	807	93	6 720	3 094	3 627	1 871	897	974
6 月 June	901	791	110	6 724	3 117	3 607	1 874	919	955
7 月 July	902	797	105	6 738	3 100	3 638	1 880	905	975
8 月 Aug.	904	813	91	6 750	3 079	3 670	1 884	901	983
9 月 Sept.	901	809	92	6 741	3 093	3 648	1 878	912	966
1 0 月 Oct.	901	808	93	6 754	3 102	3 652	1 882	893	990
1 1 月 Nov.	903	804	99	6 764	3 104	3 660	1 886	887	999
1 2 月 Dec.	902	803	99	6 772	3 103	3 670	1 889	892	997

註：本表內數字，9 0年至 1 0 0 年及 1 0 1 年至 1 0 5 年分別按中華民國第 8 次及第 9 次修訂之行業標準分類統計，1 0 6 年 1 月起按中華民國第 1 0 次修訂之行業標準分類統計。

TABLE 13. EMPLOYED PERSONS BY INDUSTRY, 1978 TO DATE (Cont. 7)

Unit : Thousand Persons

Services-Providing Industries											
運輸及倉儲業 Transportation & Storage			住宿及餐飲業 Accommodation & Food Service Activities			出版、影音製作、 傳播及資通訊服務業 Information & Communication			金融及保險業 Financial & Insurance Activities		
小計 Total	男 Male	女 Female	小計 Total	男 Male	女 Female	小計 Total	男 Male	女 Female	小計 Total	男 Male	女 Female
421	341	80	532	233	299	190	114	76	373	157	217
407	330	77	579	250	329	191	113	77	380	158	222
414	336	77	590	253	337	187	115	72	378	156	222
419	344	75	605	261	344	195	119	76	390	161	229
412	337	75	634	267	367	199	121	78	406	167	239
417	335	82	665	278	387	209	125	84	407	160	247
415	333	82	681	286	395	206	125	82	404	160	244
414	329	85	687	291	396	203	119	85	411	165	246
402	318	84	693	289	405	207	122	86	413	161	252
404	317	87	727	307	420	208	123	85	428	161	267
411	322	89	728	312	416	218	129	88	428	160	268
414	322	93	750	334	416	228	134	95	426	161	265
425	329	96	775	345	430	234	136	97	422	155	267
433	338	95	792	352	441	241	139	102	416	150	266
437	337	100	813	367	446	246	143	103	420	149	271
437	342	95	805	360	445	246	147	100	419	150	269
436	340	96	807	347	460	245	145	100	420	151	270
435	341	94	805	360	445	244	147	97	419	146	273
436	343	93	807	360	447	243	142	101	419	137	282
438	339	99	810	361	449	244	137	107	421	143	279
437	336	101	809	373	436	246	137	109	419	147	272
436	337	100	814	365	450	248	141	107	419	150	268
436	332	104	817	371	446	249	144	105	420	157	264
437	340	97	815	372	443	247	145	102	420	150	271
439	339	99	818	371	446	247	142	105	421	148	273
440	326	115	822	375	447	248	145	103	422	153	269
439	331	108	825	384	441	247	148	99	422	155	267
440	337	103	826	382	444	249	144	104	424	158	266
439	342	98	827	395	433	246	146	101	421	156	265
438	339	99	822	389	433	245	142	104	422	153	269
438	335	103	821	390	431	246	153	94	423	166	258
439	345	94	822	391	431	245	147	98	422	158	264
440	343	97	824	381	444	245	142	103	422	152	270
440	331	109	823	371	452	247	144	103	423	161	262
439	323	116	827	372	455	249	139	110	425	164	261
439	326	113	829	376	453	251	144	107	426	165	261
440	340	100	827	378	449	250	144	106	425	156	269
442	339	103	828	381	447	252	138	114	427	155	271
442	332	110	830	382	448	253	146	107	428	153	276
441	349	92	830	383	447	254	150	104	427	161	265
443	337	106	832	378	454	253	148	106	429	161	268
441	355	86	831	381	449	252	150	102	426	162	265
440	336	104	828	370	458	251	150	101	427	144	283
441	337	105	828	382	447	252	150	102	427	159	268
442	351	92	830	384	447	252	146	106	427	164	263
443	343	101	831	376	455	251	144	107	427	165	263
442	327	115	830	373	457	252	147	106	428	163	265
443	324	119	833	389	445	253	144	109	430	173	257
444	330	114	835	377	458	254	147	107	429	170	259
443	338	105	833	375	458	255	151	104	430	153	277
444	338	106	834	379	455	255	141	114	432	150	283
445	327	118	836	378	458	254	150	104	433	159	274
446	341	105	838	375	463	256	151	105	432	169	263

Note : For statistical figures tabulated in this table, the eighth revised edition (2001-2011), the ninth revised edition (2012-2016) and the tenth revised edition (since Jan. 2017) of standard industrial classification system in R.O.C. have been referred.

表 1 3 歷年就業者之行業(續 8)

單位：千人

年 月 別 Year & month	服務業								
	不動產業 Real Estate Activities			專業、科學及技術服務業 Professional, Scientific & Technical Activities			支援服務業 Support Service Activities		
	小計 Total	男 Male	女 Female	小計 Total	男 Male	女 Female	小計 Total	男 Male	女 Female
9 0年平均 Ave., 2001	40	27	14	202	103	99	153	92	61
9 1年平均 Ave., 2002	41	27	14	220	112	107	158	95	63
9 2年平均 Ave., 2003	44	26	18	224	111	113	180	108	72
9 3年平均 Ave., 2004	55	35	20	234	120	114	183	102	81
9 4年平均 Ave., 2005	61	40	21	258	132	126	194	111	84
9 5年平均 Ave., 2006	66	43	23	264	131	133	205	118	86
9 6年平均 Ave., 2007	74	47	28	301	151	149	215	123	92
9 7年平均 Ave., 2008	74	47	27	317	159	158	231	131	101
9 8年平均 Ave., 2009	68	40	28	315	154	161	232	131	101
9 9年平均 Ave., 2010	75	43	32	325	158	167	236	137	99
1 0 0年平均 Ave., 2011	87	53	34	339	163	176	247	141	106
1 0 1年平均 Ave., 2012	90	55	35	342	162	180	260	152	108
1 0 2年平均 Ave., 2013	92	55	37	347	167	180	263	154	110
1 0 3年平均 Ave., 2014	98	58	41	354	161	193	273	158	115
1 0 4年平均 Ave., 2015	100	59	41	362	156	206	281	168	113
1 月 Jan.	100	61	39	359	144	215	277	163	114
2 月 Feb.	99	60	39	360	154	206	278	166	112
3 月 Mar.	99	67	32	361	153	208	280	160	120
4 月 Apr.	100	63	37	361	151	210	282	166	116
5 月 May	100	56	44	360	166	194	280	171	110
6 月 June	100	53	47	361	163	198	279	169	110
7 月 July	101	54	47	360	155	205	280	179	101
8 月 Aug.	101	56	45	363	153	210	282	171	111
9 月 Sept.	100	56	44	365	147	218	280	162	118
1 0 月 Oct.	99	57	42	364	165	199	282	163	119
1 1 月 Nov.	99	60	39	364	169	195	283	170	113
1 2 月 Dec.	99	59	40	365	153	212	284	176	108
1 0 5年平均 Ave., 2016	100	55	46	368	161	206	286	168	119
1 月 Jan.	98	59	39	366	150	217	285	169	116
2 月 Feb.	98	59	40	365	159	206	286	169	117
3 月 Mar.	99	54	46	365	161	204	285	170	115
4 月 Apr.	99	52	47	366	162	204	284	174	111
5 月 May	99	50	50	365	171	194	285	174	112
6 月 June	99	47	52	366	172	194	286	167	119
7 月 July	100	52	49	368	159	210	287	164	123
8 月 Aug.	101	53	48	371	151	220	288	165	123
9 月 Sept.	102	55	47	370	163	208	286	161	125
1 0 月 Oct.	103	62	41	369	165	204	287	163	124
1 1 月 Nov.	103	61	42	369	158	211	288	167	121
1 2 月 Dec.	102	55	47	371	165	206	289	167	122
1 0 6年平均 Ave., 2017	103	57	45	372	166	206	292	169	123
1 月 Jan.	102	58	44	372	174	198	290	170	120
2 月 Feb.	101	58	44	370	165	205	290	165	125
3 月 Mar.	101	59	42	371	164	207	289	165	124
4 月 Apr.	103	57	46	370	169	201	290	171	119
5 月 May	103	55	48	369	165	204	291	171	120
6 月 June	103	58	45	370	162	208	292	172	120
7 月 July	103	56	46	371	164	207	293	168	126
8 月 Aug.	104	58	46	371	160	211	294	166	128
9 月 Sept.	102	55	47	372	166	206	295	169	126
1 0 月 Oct.	103	56	47	373	166	207	294	174	120
1 1 月 Nov.	104	60	43	375	167	208	295	169	126
1 2 月 Dec.	103	57	46	376	170	206	294	169	125

註：本表內數字，9 0年至 1 0 0 年及 1 0 1 年至 1 0 5 年分別按中華民國第 8 次及第 9 次修訂之行業標準分類統計，1 0 6 年 1 月起按中華民國第 1 0 次修訂之行業標準分類統計。

TABLE 13. EMPLOYED PERSONS BY INDUSTRY, 1978 TO DATE (Cont. 8)

Unit : Thousand Persons

Services-Providing Industries														
公共行政及國防；強制性社會安全 Public Administration & Defence; Compulsory Social Security			教育業 Education			醫療保健及社會工作服務業 Human Health & Social Work Activities			藝術、娛樂及休閒服務業 Arts, Entertainment & Recreation			其他服務業 Other Service Activities		
小計 Total	男 Male	女 Female	小計 Total	男 Male	女 Female	小計 Total	男 Male	女 Female	小計 Total	男 Male	女 Female	小計 Total	男 Male	女 Female
315	200	114	484	168	316	268	83	185	93	46	47	496	253	242
316	199	118	488	167	321	281	84	197	107	53	55	496	256	240
352	214	138	514	171	343	292	89	203	110	54	56	497	259	238
357	216	141	538	180	359	303	89	215	114	57	57	510	263	247
336	205	130	556	183	374	323	88	235	116	57	59	513	267	245
334	205	129	563	185	378	334	87	246	111	54	57	524	265	259
332	197	135	588	191	398	340	89	251	101	50	51	523	263	260
343	200	143	605	198	407	355	91	264	98	47	51	528	264	264
382	223	159	613	200	413	368	90	278	96	48	49	527	260	266
389	222	166	619	206	413	386	91	296	98	46	52	532	267	266
388	221	167	629	199	430	408	96	312	94	43	51	536	264	272
384	215	169	630	183	448	420	96	324	95	44	51	541	264	276
383	207	176	634	183	451	427	94	333	96	46	50	541	262	280
378	199	179	645	181	464	432	90	342	95	48	47	543	275	269
375	195	180	650	172	477	438	91	347	99	49	50	546	279	267
376	200	176	644	175	470	435	96	339	97	46	51	546	278	268
375	196	179	645	175	470	436	89	347	97	44	53	544	288	256
376	198	179	648	175	473	434	86	348	96	45	52	547	279	268
375	196	180	649	168	481	436	91	345	97	45	52	545	271	274
374	195	180	651	170	481	436	96	340	99	51	48	544	278	266
376	199	178	650	173	477	437	93	344	99	51	49	545	280	265
375	196	179	649	169	480	440	91	349	99	50	50	544	264	280
374	192	182	650	165	485	439	94	346	100	50	50	545	277	269
373	192	181	651	167	484	438	94	344	100	47	53	546	288	258
375	191	185	650	182	468	438	89	349	101	51	50	547	284	263
374	191	184	652	177	475	439	79	360	101	55	46	548	283	265
373	196	178	651	170	482	440	88	352	102	51	51	549	272	277
374	196	178	652	165	487	444	94	350	103	49	54	547	273	274
374	190	184	649	167	483	441	94	347	102	52	50	547	262	285
374	195	179	649	165	484	442	88	354	102	49	54	546	275	271
373	199	174	652	160	492	441	88	354	102	52	50	548	283	265
373	192	181	654	156	498	442	90	352	102	53	50	547	274	273
374	192	182	656	151	506	444	93	351	103	46	57	546	285	261
373	198	175	654	165	489	445	95	350	104	48	56	548	277	271
372	198	174	651	175	476	445	94	352	106	51	55	547	257	290
372	200	172	650	163	486	445	94	351	105	49	56	546	275	271
373	194	179	652	163	489	444	102	342	103	49	55	545	282	263
374	201	173	651	160	491	445	97	348	102	51	51	547	271	276
374	198	176	652	176	476	446	96	350	102	48	54	549	271	278
375	192	183	653	180	473	447	95	352	101	44	58	551	268	283
373	190	183	652	174	478	451	100	351	106	50	55	551	274	277
375	196	179	652	185	467	449	93	356	102	46	56	550	261	289
376	186	190	652	182	470	450	102	348	102	47	56	548	272	276
375	189	186	653	182	471	449	108	341	103	52	51	549	280	270
374	191	183	654	175	479	448	101	347	104	50	54	550	274	276
373	182	191	655	166	488	449	104	345	105	43	62	551	283	268
372	190	183	653	173	480	450	107	343	105	43	62	552	283	269
371	189	181	651	177	474	451	96	355	106	50	56	552	266	286
372	187	185	652	173	479	453	88	365	107	49	58	551	273	278
371	188	183	653	158	494	451	100	351	108	53	55	550	277	273
371	203	168	652	170	482	452	102	350	109	62	47	552	268	283
371	194	177	651	179	472	452	100	351	108	56	52	554	278	277
370	185	185	652	172	480	453	96	357	109	55	55	553	271	282

Note : For statistical figures tabulated in this table, the eighth revised edition (2001-2011), the ninth revised edition (2012-2016) and the tenth revised edition (since Jan. 2017) of standard industrial classification system in R.O.C. have been referred.

表 1 3 歷年就業者之行業(續 9)

單位：%

年 月 別 Year & month	總計 Total	男 Male	女 Female	農、林、漁、牧業 Agriculture, Forestry, Fishing & Animal Husbandry			工業		
				合計 Total	男 Male	女 Female	合計 Total	男 Male	女 Female
9 0年平均 Ave., 2001	100.00	59.18	40.82	7.52	5.44	2.08	36.58	24.85	11.72
9 1年平均 Ave., 2002	100.00	58.68	41.32	7.50	5.45	2.06	35.84	24.27	11.57
9 2年平均 Ave., 2003	100.00	58.28	41.72	7.27	5.21	2.06	35.49	23.97	11.52
9 3年平均 Ave., 2004	100.00	58.04	41.96	6.56	4.68	1.88	35.90	24.33	11.58
9 4年平均 Ave., 2005	100.00	57.86	42.14	5.94	4.24	1.70	36.40	24.85	11.55
9 5年平均 Ave., 2006	100.00	57.46	42.54	5.48	3.90	1.59	36.59	25.06	11.53
9 6年平均 Ave., 2007	100.00	57.01	42.99	5.28	3.67	1.61	36.80	25.18	11.63
9 7年平均 Ave., 2008	100.00	56.74	43.26	5.14	3.59	1.55	36.84	25.16	11.68
9 8年平均 Ave., 2009	100.00	56.20	43.80	5.28	3.70	1.58	35.85	24.43	11.41
9 9年平均 Ave., 2010	100.00	56.04	43.96	5.24	3.66	1.58	35.92	24.46	11.46
1 0 0年平均 Ave., 2011	100.00	56.09	43.91	5.06	3.61	1.45	36.34	24.82	11.52
1 0 1年平均 Ave., 2012	100.00	56.02	43.98	5.01	3.63	1.38	36.23	24.81	11.43
1 0 2年平均 Ave., 2013	100.00	55.76	44.24	4.96	3.57	1.39	36.16	24.73	11.43
1 0 3年平均 Ave., 2014	100.00	55.65	44.35	4.95	3.53	1.41	36.14	24.78	11.36
1 0 4年平均 Ave., 2015	100.00	55.67	44.33	4.95	3.60	1.35	36.03	24.75	11.29
1 月 Jan.	100.00	55.68	44.32	4.96	3.55	1.41	36.07	24.94	11.13
2 月 Feb.	100.00	55.70	44.30	4.96	3.57	1.39	36.07	24.88	11.19
3 月 Mar.	100.00	55.68	44.32	4.98	3.64	1.34	36.09	24.66	11.43
4 月 Apr.	100.00	55.66	44.34	4.96	3.71	1.25	36.09	24.60	11.49
5 月 May	100.00	55.71	44.29	4.93	3.60	1.33	36.05	24.72	11.33
6 月 June	100.00	55.72	44.28	4.96	3.61	1.35	36.03	24.67	11.36
7 月 July	100.00	55.66	44.34	4.97	3.65	1.32	36.03	24.73	11.30
8 月 Aug.	100.00	55.61	44.39	4.96	3.59	1.37	36.02	24.74	11.28
9 月 Sept.	100.00	55.64	44.36	4.94	3.59	1.35	36.06	24.78	11.28
1 0 月 Oct.	100.00	55.66	44.34	4.95	3.61	1.34	35.99	24.68	11.31
1 1 月 Nov.	100.00	55.64	44.36	4.93	3.55	1.37	35.94	24.70	11.24
1 2 月 Dec.	100.00	55.66	44.34	4.94	3.50	1.43	35.92	24.83	11.09
1 0 5年平均 Ave., 2016	100.00	55.62	44.38	4.95	3.59	1.35	35.88	24.66	11.22
1 月 Jan.	100.00	55.66	44.34	4.95	3.53	1.42	35.91	24.80	11.11
2 月 Feb.	100.00	55.66	44.34	4.95	3.56	1.39	35.94	24.74	11.20
3 月 Mar.	100.00	55.67	44.33	4.95	3.56	1.39	35.91	24.48	11.43
4 月 Apr.	100.00	55.66	44.34	4.97	3.68	1.29	35.91	24.31	11.60
5 月 May	100.00	55.66	44.34	4.97	3.64	1.32	35.89	24.51	11.37
6 月 June	100.00	55.65	44.35	4.95	3.54	1.40	35.87	24.63	11.25
7 月 July	100.00	55.61	44.39	4.96	3.54	1.42	35.86	24.84	11.02
8 月 Aug.	100.00	55.56	44.44	4.95	3.58	1.36	35.87	24.87	11.00
9 月 Sept.	100.00	55.60	44.40	4.94	3.61	1.34	35.89	24.75	11.14
1 0 月 Oct.	100.00	55.57	44.43	4.93	3.66	1.27	35.87	24.65	11.23
1 1 月 Nov.	100.00	55.58	44.42	4.93	3.68	1.25	35.84	24.69	11.16
1 2 月 Dec.	100.00	55.59	44.41	4.92	3.54	1.39	35.83	24.70	11.13
1 0 6年平均 Ave., 2017	100.00	55.54	44.46	4.90	3.57	1.33	35.79	24.66	11.13
1 月 Jan.	100.00	55.56	44.44	4.91	3.44	1.47	35.83	24.72	11.11
2 月 Feb.	100.00	55.54	44.46	4.92	3.54	1.38	35.85	24.87	10.98
3 月 Mar.	100.00	55.56	44.44	4.92	3.62	1.30	35.82	24.41	11.41
4 月 Apr.	100.00	55.56	44.44	4.91	3.69	1.22	35.80	24.31	11.49
5 月 May	100.00	55.57	44.43	4.90	3.62	1.28	35.79	24.64	11.15
6 月 June	100.00	55.57	44.43	4.89	3.52	1.36	35.80	24.55	11.25
7 月 July	100.00	55.54	44.46	4.89	3.53	1.36	35.79	24.72	11.07
8 月 Aug.	100.00	55.50	44.50	4.90	3.57	1.32	35.77	24.86	10.92
9 月 Sept.	100.00	55.53	44.47	4.91	3.60	1.31	35.79	24.72	11.07
1 0 月 Oct.	100.00	55.53	44.47	4.89	3.56	1.33	35.77	24.72	11.05
1 1 月 Nov.	100.00	55.51	44.49	4.90	3.60	1.30	35.76	24.68	11.08
1 2 月 Dec.	100.00	55.52	44.48	4.89	3.59	1.30	35.73	24.73	11.00

註：本表內數字，9 0年至 1 0 0 年及 1 0 1 年至 1 0 5 年分別按中華民國第 8 次及第 9 次修訂之行業標準分類統計，1 0 6 年 1 月起按中華民國第 1 0 次修訂之行業標準分類統計。

TABLE 13. EMPLOYED PERSONS BY INDUSTRY, 1978 TO DATE (Cont. 9)

Unit : %

Goods-Producing Industries											
礦業及土石採取業 Mining & Quarrying			製 造 業 Manufacturing			電力及燃氣供應業 Electricity & Gas Supply			用水供應及污染整治業 Water Supply & Remediation Activities		
小計 Total	男 Male	女 Female	小計 Total	男 Male	女 Female	小計 Total	男 Male	女 Female	小計 Total	男 Male	女 Female
0.11	0.09	0.02	27.65	16.98	10.67	0.30	0.26	0.04	0.58	0.42	0.15
0.10	0.08	0.02	27.20	16.64	10.56	0.30	0.26	0.04	0.58	0.43	0.16
0.09	0.08	0.02	27.16	16.64	10.52	0.30	0.26	0.04	0.62	0.46	0.16
0.08	0.06	0.01	27.40	16.82	10.57	0.29	0.26	0.04	0.66	0.49	0.16
0.07	0.06	0.01	27.47	17.04	10.44	0.28	0.24	0.04	0.62	0.45	0.17
0.07	0.05	0.01	27.46	17.07	10.39	0.27	0.24	0.04	0.59	0.44	0.15
0.06	0.04	0.01	27.61	17.15	10.46	0.27	0.24	0.03	0.64	0.47	0.16
0.06	0.04	0.01	27.74	17.21	10.53	0.27	0.23	0.04	0.68	0.51	0.18
0.05	0.04	0.01	27.15	16.87	10.28	0.28	0.24	0.04	0.71	0.52	0.19
0.04	0.03	0.01	27.27	16.97	10.30	0.28	0.24	0.04	0.74	0.55	0.19
0.04	0.03	0.01	27.54	17.17	10.36	0.27	0.23	0.04	0.74	0.55	0.19
0.04	0.03	0.01	27.39	17.11	10.29	0.27	0.23	0.04	0.76	0.58	0.18
0.04	0.03	0.01	27.24	16.94	10.30	0.26	0.23	0.04	0.76	0.59	0.17
0.04	0.03	0.01	27.14	16.91	10.24	0.26	0.22	0.04	0.74	0.58	0.16
0.04	0.03	0.01	27.00	16.85	10.16	0.27	0.22	0.04	0.73	0.56	0.17
0.04	0.03	0.01	27.05	17.02	10.03	0.26	0.22	0.04	0.73	0.60	0.13
0.03	0.03	0.01	27.03	16.92	10.11	0.26	0.22	0.04	0.73	0.60	0.13
0.04	0.03	0.01	27.06	16.73	10.34	0.26	0.22	0.04	0.75	0.56	0.19
0.04	0.03	0.01	27.04	16.71	10.32	0.27	0.22	0.05	0.74	0.53	0.21
0.04	0.03	0.01	27.02	16.84	10.18	0.27	0.22	0.05	0.74	0.57	0.17
0.04	0.03	0.01	27.04	16.82	10.22	0.27	0.23	0.04	0.73	0.56	0.18
0.04	0.03	0.01	27.02	16.91	10.10	0.26	0.22	0.04	0.73	0.53	0.20
0.04	0.03	0.01	27.00	16.88	10.13	0.26	0.22	0.04	0.73	0.57	0.16
0.04	0.03	0.01	27.01	16.91	10.10	0.27	0.23	0.04	0.72	0.57	0.16
0.04	0.02	0.02	26.96	16.80	10.16	0.27	0.23	0.04	0.72	0.56	0.16
0.04	0.03	0.01	26.90	16.74	10.16	0.27	0.23	0.04	0.72	0.55	0.17
0.04	0.03	0.01	26.90	16.87	10.03	0.27	0.22	0.04	0.72	0.54	0.18
0.03	0.03	0.01	26.87	16.75	10.13	0.27	0.23	0.04	0.73	0.55	0.17
0.03	0.03	0.01	26.90	16.87	10.03	0.27	0.23	0.04	0.72	0.57	0.15
0.03	0.03	0.01	26.91	16.74	10.17	0.27	0.23	0.04	0.71	0.59	0.12
0.03	0.03	0.00	26.90	16.56	10.35	0.27	0.23	0.04	0.72	0.52	0.20
0.03	0.03	0.00	26.90	16.44	10.47	0.27	0.23	0.04	0.72	0.54	0.18
0.03	0.03	0.01	26.88	16.55	10.33	0.26	0.22	0.04	0.72	0.58	0.14
0.03	0.03	0.01	26.86	16.72	10.14	0.27	0.22	0.04	0.73	0.56	0.17
0.03	0.03	0.01	26.85	17.00	9.85	0.27	0.22	0.04	0.74	0.55	0.19
0.04	0.03	0.01	26.85	16.94	9.90	0.27	0.23	0.04	0.74	0.56	0.18
0.04	0.03	0.01	26.89	16.83	10.06	0.27	0.23	0.04	0.73	0.56	0.17
0.04	0.03	0.01	26.88	16.78	10.10	0.27	0.23	0.04	0.74	0.54	0.19
0.04	0.03	0.01	26.85	16.79	10.06	0.27	0.23	0.04	0.73	0.53	0.20
0.04	0.03	0.01	26.84	16.75	10.09	0.27	0.23	0.04	0.74	0.54	0.19
0.03	0.03	0.01	26.83	16.78	10.04	0.27	0.23	0.04	0.72	0.56	0.17
0.04	0.03	0.01	26.84	16.78	10.06	0.27	0.23	0.04	0.74	0.57	0.16
0.04	0.03	0.01	26.85	16.98	9.87	0.27	0.23	0.04	0.73	0.57	0.16
0.04	0.03	0.01	26.84	16.65	10.18	0.27	0.23	0.04	0.73	0.57	0.16
0.03	0.03	0.01	26.84	16.41	10.43	0.27	0.23	0.04	0.72	0.57	0.16
0.03	0.03	0.01	26.82	16.68	10.14	0.26	0.22	0.04	0.73	0.59	0.14
0.04	0.03	0.01	26.83	16.76	10.06	0.27	0.22	0.04	0.72	0.56	0.17
0.04	0.03	0.01	26.82	16.90	9.92	0.26	0.22	0.04	0.73	0.55	0.18
0.03	0.03	0.01	26.81	16.90	9.91	0.27	0.23	0.04	0.72	0.56	0.16
0.03	0.03	0.01	26.84	16.78	10.06	0.27	0.23	0.04	0.72	0.56	0.15
0.03	0.03	0.01	26.83	16.81	10.02	0.26	0.23	0.04	0.72	0.55	0.17
0.03	0.03	0.01	26.82	16.85	9.96	0.26	0.22	0.05	0.72	0.53	0.19
0.03	0.03	0.01	26.80	16.89	9.91	0.26	0.22	0.04	0.72	0.54	0.18

Note : For statistical figures tabulated in this table, the eighth revised edition (2001-2011), the ninth revised edition (2012-2016) and the tenth revised edition (since Jan. 2017) of standard industrial classification system in R.O.C. have been referred.

表 1 3 歷年就業者之行業(續 1 0)

單位：%

年 月 別 Year & month	工 業 Goods-Producing Industries			服務業					
	營建工程業 Construction			合計 Total	男 Male	女 Female	批發及零售業 Wholesale & Retail Trade		
	小計 Total	男 Male	女 Female				小計 Total	男 Male	女 Female
9 0年平均 Ave., 2001	7.94	7.10	0.84	55.90	28.89	27.01	17.90	9.53	8.37
9 1年平均 Ave., 2002	7.66	6.86	0.80	56.66	28.96	27.70	17.90	9.44	8.46
9 2年平均 Ave., 2003	7.32	6.54	0.79	57.24	29.09	28.15	17.74	9.31	8.42
9 3年平均 Ave., 2004	7.48	6.69	0.79	57.54	29.04	28.50	17.64	9.14	8.50
9 4年平均 Ave., 2005	7.96	7.06	0.90	57.67	28.78	28.89	17.36	8.93	8.43
9 5年平均 Ave., 2006	8.20	7.27	0.94	57.92	28.51	29.42	17.39	8.86	8.53
9 6年平均 Ave., 2007	8.22	7.27	0.95	57.92	28.16	29.76	17.31	8.60	8.72
9 7年平均 Ave., 2008	8.09	7.17	0.92	58.02	27.99	30.03	17.01	8.38	8.63
9 8年平均 Ave., 2009	7.66	6.76	0.90	58.87	28.07	30.81	16.88	8.27	8.61
9 9年平均 Ave., 2010	7.60	6.67	0.93	58.84	27.92	30.92	16.65	8.11	8.54
1 0 0年平均 Ave., 2011	7.76	6.83	0.92	58.60	27.66	30.94	16.47	8.04	8.43
1 0 1年平均 Ave., 2012	7.78	6.86	0.92	58.75	27.57	31.18	16.58	8.05	8.53
1 0 2年平均 Ave., 2013	7.85	6.94	0.91	58.89	27.47	31.42	16.57	8.01	8.56
1 0 3年平均 Ave., 2014	7.96	7.04	0.91	58.91	27.34	31.57	16.47	7.94	8.53
1 0 4年平均 Ave., 2015	7.99	7.08	0.91	59.02	27.32	31.69	16.45	8.00	8.45
1 月 Jan.	7.99	7.07	0.92	58.97	27.19	31.78	16.47	7.81	8.66
2 月 Feb.	8.01	7.11	0.90	58.97	27.25	31.72	16.45	7.92	8.53
3 月 Mar.	7.98	7.12	0.86	58.93	27.38	31.55	16.41	8.05	8.36
4 月 Apr.	8.00	7.10	0.90	58.96	27.35	31.60	16.41	8.25	8.16
5 月 May	7.98	7.06	0.91	59.02	27.39	31.63	16.44	8.04	8.40
6 月 June	7.96	7.03	0.92	59.01	27.44	31.57	16.46	8.01	8.45
7 月 July	7.98	7.03	0.94	59.00	27.28	31.72	16.48	8.09	8.38
8 月 Aug.	7.99	7.04	0.94	59.02	27.27	31.74	16.46	8.02	8.44
9 月 Sept.	8.02	7.05	0.97	59.00	27.27	31.73	16.43	8.00	8.43
1 0 月 Oct.	8.00	7.07	0.94	59.05	27.36	31.69	16.45	7.92	8.52
1 1 月 Nov.	8.01	7.15	0.86	59.13	27.39	31.74	16.46	7.96	8.50
1 2 月 Dec.	8.00	7.17	0.83	59.14	27.32	31.82	16.46	7.90	8.57
1 0 5年平均 Ave., 2016	7.98	7.11	0.87	59.17	27.36	31.81	16.45	7.98	8.46
1 月 Jan.	7.99	7.11	0.88	59.15	27.33	31.81	16.48	7.94	8.54
2 月 Feb.	8.01	7.15	0.87	59.11	27.36	31.76	16.46	7.94	8.52
3 月 Mar.	7.99	7.16	0.84	59.13	27.63	31.50	16.46	7.96	8.49
4 月 Apr.	7.99	7.09	0.90	59.12	27.66	31.46	16.44	8.14	8.30
5 月 May	7.99	7.14	0.85	59.15	27.50	31.65	16.41	8.11	8.30
6 月 June	7.98	7.09	0.89	59.18	27.48	31.70	16.43	8.13	8.30
7 月 July	7.98	7.03	0.94	59.18	27.22	31.95	16.45	8.18	8.27
8 月 Aug.	7.98	7.11	0.87	59.18	27.11	32.07	16.46	7.95	8.50
9 月 Sept.	7.97	7.11	0.86	59.16	27.24	31.92	16.43	7.85	8.59
1 0 月 Oct.	7.95	7.06	0.89	59.20	27.26	31.94	16.44	7.90	8.54
1 1 月 Nov.	7.96	7.11	0.85	59.23	27.22	32.01	16.44	7.87	8.57
1 2 月 Dec.	7.95	7.15	0.80	59.25	27.36	31.89	16.46	7.82	8.63
1 0 6年平均 Ave., 2017	7.94	7.06	0.88	59.31	27.31	32.00	16.52	7.88	8.64
1 月 Jan.	7.95	7.10	0.85	59.26	27.40	31.86	16.48	7.69	8.79
2 月 Feb.	7.98	7.06	0.91	59.23	27.13	32.10	16.46	7.88	8.58
3 月 Mar.	7.96	6.93	1.02	59.26	27.52	31.74	16.48	7.83	8.65
4 月 Apr.	7.94	7.08	0.86	59.29	27.56	31.73	16.49	7.83	8.66
5 月 May	7.95	7.12	0.82	59.31	27.30	32.01	16.51	7.92	8.60
6 月 June	7.95	6.98	0.97	59.31	27.50	31.82	16.53	8.11	8.42
7 月 July	7.94	7.02	0.93	59.32	27.29	32.02	16.55	7.97	8.59
8 月 Aug.	7.95	7.15	0.80	59.33	27.07	32.26	16.56	7.92	8.64
9 月 Sept.	7.93	7.12	0.81	59.30	27.21	32.09	16.52	8.02	8.50
1 0 月 Oct.	7.92	7.10	0.82	59.34	27.25	32.09	16.54	7.84	8.69
1 1 月 Nov.	7.92	7.05	0.87	59.34	27.23	32.11	16.55	7.78	8.76
1 2 月 Dec.	7.91	7.04	0.87	59.38	27.20	32.17	16.56	7.82	8.74

註：本表內數字，9 0年至 1 0 0 年及 1 0 1 年至 1 0 5 年分別按中華民國第 8 次及第 9 次修訂之行業標準分類統計，1 0 6 年 1 月起按中華民國第 1 0 次修訂之行業標準分類統計。

TABLE 13. EMPLOYED PERSONS BY INDUSTRY, 1978 TO DATE (Cont. 10)

Unit : %

Services-Providing Industries											
運輸及倉儲業 Transportation & Storage			住宿及餐飲業 Accommodation & Food Service Activities			出版、影音製作、 傳播及資通訊服務業 Information & Communication			金融及保險業 Financial & Insurance Activities		
小計 Total	男 Male	女 Female	小計 Total	男 Male	女 Female	小計 Total	男 Male	女 Female	小計 Total	男 Male	女 Female
4.49	3.64	0.85	5.67	2.48	3.19	2.02	1.21	0.81	3.98	1.67	2.31
4.30	3.49	0.81	6.12	2.64	3.48	2.02	1.20	0.82	4.02	1.68	2.34
4.32	3.51	0.81	6.16	2.64	3.52	1.95	1.20	0.75	3.95	1.63	2.32
4.29	3.52	0.77	6.18	2.67	3.51	1.99	1.22	0.77	3.99	1.65	2.34
4.14	3.39	0.76	6.38	2.69	3.69	2.00	1.22	0.78	4.08	1.67	2.41
4.12	3.32	0.81	6.58	2.75	3.83	2.07	1.23	0.83	4.03	1.58	2.44
4.03	3.23	0.80	6.61	2.78	3.83	2.00	1.21	0.79	3.93	1.55	2.37
3.98	3.16	0.82	6.60	2.79	3.81	1.95	1.14	0.81	3.95	1.58	2.37
3.91	3.09	0.82	6.75	2.81	3.94	2.02	1.18	0.83	4.02	1.57	2.45
3.85	3.02	0.83	6.93	2.93	4.00	1.98	1.17	0.81	4.08	1.53	2.55
3.83	3.00	0.83	6.80	2.91	3.88	2.03	1.21	0.82	4.00	1.49	2.51
3.82	2.96	0.85	6.90	3.07	3.83	2.10	1.23	0.87	3.92	1.48	2.44
3.88	3.00	0.88	7.07	3.14	3.92	2.13	1.24	0.89	3.85	1.42	2.43
3.90	3.05	0.86	7.15	3.17	3.98	2.18	1.26	0.92	3.76	1.35	2.40
3.90	3.01	0.89	7.26	3.27	3.99	2.20	1.28	0.92	3.75	1.33	2.42
3.91	3.07	0.85	7.21	3.22	3.99	2.21	1.31	0.89	3.76	1.34	2.41
3.91	3.04	0.86	7.23	3.11	4.12	2.20	1.30	0.89	3.77	1.35	2.41
3.90	3.05	0.84	7.21	3.22	3.99	2.19	1.32	0.87	3.76	1.31	2.45
3.90	3.07	0.83	7.22	3.22	4.00	2.18	1.27	0.91	3.75	1.23	2.53
3.92	3.04	0.88	7.24	3.23	4.02	2.19	1.23	0.96	3.77	1.28	2.49
3.91	3.00	0.91	7.23	3.34	3.90	2.20	1.22	0.97	3.75	1.31	2.43
3.89	3.00	0.89	7.26	3.25	4.01	2.21	1.26	0.95	3.73	1.34	2.39
3.88	2.96	0.93	7.28	3.31	3.97	2.22	1.28	0.94	3.74	1.39	2.35
3.90	3.03	0.87	7.27	3.32	3.95	2.21	1.30	0.91	3.75	1.33	2.41
3.91	3.02	0.88	7.29	3.31	3.98	2.20	1.27	0.93	3.75	1.32	2.43
3.92	2.90	1.02	7.32	3.34	3.98	2.21	1.29	0.92	3.76	1.36	2.40
3.91	2.95	0.96	7.34	3.41	3.92	2.20	1.32	0.88	3.75	1.38	2.37
3.90	2.99	0.91	7.33	3.39	3.94	2.21	1.28	0.93	3.77	1.41	2.36
3.91	3.04	0.87	7.36	3.51	3.85	2.19	1.29	0.89	3.75	1.39	2.36
3.90	3.02	0.88	7.32	3.46	3.86	2.18	1.26	0.92	3.76	1.37	2.39
3.90	2.98	0.92	7.31	3.47	3.84	2.19	1.36	0.83	3.77	1.47	2.29
3.91	3.07	0.84	7.31	3.48	3.84	2.18	1.31	0.88	3.76	1.41	2.35
3.91	3.05	0.86	7.33	3.38	3.94	2.18	1.26	0.92	3.76	1.35	2.40
3.91	2.94	0.97	7.32	3.30	4.02	2.20	1.28	0.92	3.76	1.43	2.33
3.89	2.86	1.03	7.34	3.30	4.04	2.21	1.23	0.98	3.77	1.46	2.31
3.89	2.89	1.00	7.34	3.33	4.01	2.22	1.27	0.95	3.77	1.46	2.31
3.90	3.01	0.89	7.34	3.36	3.98	2.22	1.28	0.94	3.77	1.39	2.38
3.92	3.00	0.91	7.34	3.38	3.96	2.23	1.22	1.01	3.78	1.38	2.40
3.91	2.94	0.97	7.34	3.38	3.96	2.24	1.29	0.95	3.79	1.35	2.44
3.90	3.08	0.81	7.34	3.39	3.95	2.25	1.33	0.92	3.77	1.43	2.35
3.90	2.97	0.93	7.33	3.33	4.00	2.23	1.30	0.93	3.78	1.42	2.36
3.90	3.13	0.76	7.34	3.37	3.97	2.23	1.33	0.90	3.77	1.43	2.34
3.89	2.97	0.92	7.32	3.28	4.05	2.22	1.33	0.90	3.78	1.27	2.51
3.90	2.98	0.93	7.32	3.37	3.95	2.23	1.32	0.91	3.78	1.41	2.37
3.91	3.10	0.81	7.33	3.39	3.94	2.23	1.29	0.94	3.77	1.45	2.32
3.91	3.03	0.89	7.34	3.32	4.02	2.22	1.27	0.94	3.77	1.45	2.32
3.90	2.88	1.01	7.32	3.29	4.03	2.22	1.29	0.93	3.78	1.44	2.34
3.90	2.85	1.05	7.34	3.42	3.91	2.23	1.27	0.96	3.78	1.52	2.26
3.90	2.90	1.00	7.34	3.32	4.02	2.23	1.29	0.94	3.77	1.49	2.28
3.90	2.97	0.93	7.33	3.29	4.03	2.24	1.33	0.92	3.78	1.34	2.44
3.90	2.97	0.93	7.33	3.33	3.99	2.24	1.24	1.00	3.80	1.31	2.49
3.90	2.87	1.04	7.34	3.32	4.02	2.23	1.32	0.91	3.80	1.39	2.40
3.91	2.99	0.92	7.35	3.29	4.06	2.25	1.32	0.92	3.79	1.48	2.31

Note : For statistical figures tabulated in this table, the eighth revised edition (2001-2011), the ninth revised edition (2012-2016) and the tenth revised edition (since Jan. 2017) of standard industrial classification system in R.O.C. have been referred.

表 1 3 歷年就業者之行業 (續完)

單位：%

年 月 別 Year & month	服務業								
	不動產業 Real Estate Activities			專業、科學及技術服務業 Professional, Scientific & Technical Activities			支援服務業 Support Service Activities		
	小計 Total	男 Male	女 Female	小計 Total	男 Male	女 Female	小計 Total	男 Male	女 Female
9 0年平均 Ave., 2001	0.43	0.28	0.15	2.16	1.10	1.05	1.63	0.98	0.65
9 1年平均 Ave., 2002	0.43	0.28	0.15	2.32	1.19	1.13	1.67	1.00	0.67
9 2年平均 Ave., 2003	0.46	0.27	0.19	2.34	1.16	1.18	1.88	1.12	0.75
9 3年平均 Ave., 2004	0.56	0.35	0.21	2.39	1.23	1.17	1.87	1.04	0.83
9 4年平均 Ave., 2005	0.62	0.40	0.22	2.59	1.32	1.27	1.96	1.11	0.84
9 5年平均 Ave., 2006	0.65	0.42	0.23	2.61	1.30	1.32	2.02	1.17	0.85
9 6年平均 Ave., 2007	0.72	0.45	0.27	2.92	1.47	1.45	2.09	1.20	0.89
9 7年平均 Ave., 2008	0.71	0.45	0.26	3.04	1.52	1.52	2.22	1.26	0.97
9 8年平均 Ave., 2009	0.66	0.39	0.28	3.07	1.50	1.57	2.26	1.28	0.98
9 9年平均 Ave., 2010	0.71	0.41	0.30	3.10	1.51	1.59	2.25	1.31	0.94
1 0 0年平均 Ave., 2011	0.81	0.49	0.32	3.17	1.52	1.64	2.31	1.31	0.99
1 0 1年平均 Ave., 2012	0.82	0.51	0.32	3.15	1.49	1.66	2.39	1.40	0.99
1 0 2年平均 Ave., 2013	0.84	0.50	0.34	3.16	1.53	1.64	2.40	1.40	1.00
1 0 3年平均 Ave., 2014	0.89	0.52	0.37	3.19	1.45	1.74	2.47	1.43	1.04
1 0 4年平均 Ave., 2015	0.89	0.52	0.37	3.23	1.39	1.84	2.51	1.50	1.01
1 月 Jan.	0.90	0.55	0.35	3.22	1.29	1.93	2.48	1.46	1.02
2 月 Feb.	0.89	0.54	0.35	3.23	1.38	1.85	2.49	1.49	1.00
3 月 Mar.	0.89	0.60	0.29	3.24	1.37	1.87	2.51	1.43	1.08
4 月 Apr.	0.90	0.57	0.33	3.23	1.35	1.88	2.52	1.49	1.04
5 月 May	0.90	0.50	0.39	3.22	1.48	1.74	2.51	1.53	0.98
6 月 June	0.90	0.47	0.42	3.23	1.46	1.77	2.49	1.51	0.99
7 月 July	0.90	0.48	0.42	3.21	1.38	1.83	2.50	1.60	0.90
8 月 Aug.	0.90	0.50	0.40	3.24	1.37	1.87	2.51	1.52	0.99
9 月 Sept.	0.89	0.50	0.39	3.26	1.31	1.94	2.50	1.45	1.05
1 0 月 Oct.	0.89	0.51	0.38	3.24	1.47	1.77	2.51	1.45	1.06
1 1 月 Nov.	0.88	0.53	0.35	3.24	1.50	1.74	2.52	1.51	1.01
1 2 月 Dec.	0.88	0.53	0.36	3.25	1.37	1.88	2.53	1.56	0.96
1 0 5年平均 Ave., 2016	0.89	0.49	0.40	3.26	1.43	1.83	2.54	1.49	1.06
1 月 Jan.	0.87	0.52	0.35	3.26	1.33	1.93	2.54	1.50	1.03
2 月 Feb.	0.87	0.52	0.35	3.25	1.42	1.84	2.55	1.50	1.04
3 月 Mar.	0.88	0.48	0.41	3.25	1.43	1.82	2.54	1.51	1.02
4 月 Apr.	0.88	0.46	0.42	3.26	1.44	1.81	2.53	1.54	0.98
5 月 May	0.88	0.44	0.44	3.25	1.52	1.73	2.54	1.54	0.99
6 月 June	0.88	0.42	0.47	3.26	1.53	1.73	2.54	1.49	1.06
7 月 July	0.89	0.46	0.43	3.27	1.41	1.86	2.55	1.46	1.09
8 月 Aug.	0.90	0.47	0.42	3.28	1.34	1.94	2.55	1.47	1.09
9 月 Sept.	0.91	0.49	0.42	3.28	1.44	1.84	2.54	1.43	1.11
1 0 月 Oct.	0.92	0.55	0.36	3.27	1.46	1.81	2.54	1.45	1.10
1 1 月 Nov.	0.91	0.54	0.37	3.26	1.40	1.87	2.55	1.48	1.07
1 2 月 Dec.	0.90	0.49	0.41	3.28	1.46	1.82	2.55	1.48	1.07
1 0 6年平均 Ave., 2017	0.91	0.51	0.40	3.27	1.46	1.81	2.58	1.49	1.09
1 月 Jan.	0.90	0.52	0.39	3.29	1.54	1.75	2.56	1.50	1.06
2 月 Feb.	0.89	0.51	0.38	3.27	1.46	1.81	2.56	1.45	1.11
3 月 Mar.	0.90	0.53	0.37	3.28	1.45	1.83	2.56	1.46	1.09
4 月 Apr.	0.91	0.51	0.40	3.27	1.49	1.77	2.56	1.51	1.05
5 月 May	0.91	0.48	0.43	3.26	1.46	1.80	2.57	1.51	1.06
6 月 June	0.91	0.51	0.40	3.27	1.43	1.83	2.58	1.52	1.06
7 月 July	0.91	0.50	0.41	3.27	1.44	1.82	2.58	1.48	1.10
8 月 Aug.	0.91	0.51	0.40	3.26	1.40	1.85	2.59	1.46	1.12
9 月 Sept.	0.90	0.49	0.41	3.27	1.46	1.82	2.60	1.49	1.11
1 0 月 Oct.	0.91	0.49	0.42	3.28	1.46	1.82	2.59	1.53	1.06
1 1 月 Nov.	0.91	0.53	0.38	3.29	1.47	1.82	2.59	1.48	1.11
1 2 月 Dec.	0.90	0.50	0.40	3.30	1.49	1.81	2.58	1.48	1.09

註：本表內數字，9 0年至1 0 0年及1 0 1年至1 0 5年分別按中華民國第 8 次及第 9 次修訂之行業標準分類統計，1 0 6年1月起按中華民國第 1 0 次修訂之行業標準分類統計。

TABLE 13. EMPLOYED PERSONS BY INDUSTRY, 1978 TO DATE (Cont. End)

Unit : %

Services-Providing Industries														
公共行政及國防；強制性社會安全 Public Administration & Defence; Compulsory Social Security			教育業 Education			醫療保健及社會工作服務業 Human Health & Social Work Activities			藝術、娛樂及休閒服務業 Arts, Entertainment & Recreation			其他服務業 Other Service Activities		
小計 Total	男 Male	女 Female	小計 Total	男 Male	女 Female	小計 Total	男 Male	女 Female	小計 Total	男 Male	女 Female	小計 Total	男 Male	女 Female
3.35	2.13	1.22	5.15	1.79	3.37	2.86	0.89	1.97	0.99	0.49	0.50	5.28	2.70	2.58
3.34	2.10	1.24	5.16	1.77	3.39	2.98	0.89	2.08	1.14	0.56	0.58	5.25	2.71	2.54
3.68	2.24	1.44	5.37	1.79	3.58	3.05	0.93	2.12	1.15	0.57	0.59	5.19	2.71	2.49
3.65	2.21	1.44	5.50	1.83	3.66	3.10	0.91	2.19	1.17	0.58	0.58	5.21	2.69	2.52
3.37	2.07	1.31	5.60	1.84	3.76	3.25	0.88	2.36	1.17	0.57	0.60	5.15	2.69	2.47
3.30	2.03	1.28	5.57	1.83	3.74	3.30	0.86	2.44	1.10	0.54	0.56	5.18	2.62	2.56
3.22	1.91	1.31	5.71	1.85	3.86	3.30	0.86	2.44	0.98	0.48	0.50	5.08	2.55	2.52
3.30	1.92	1.38	5.81	1.90	3.91	3.41	0.88	2.53	0.94	0.45	0.49	5.08	2.54	2.54
3.72	2.17	1.55	5.96	1.95	4.02	3.58	0.88	2.70	0.94	0.46	0.47	5.12	2.53	2.59
3.70	2.12	1.58	5.90	1.96	3.93	3.68	0.87	2.82	0.94	0.44	0.50	5.07	2.54	2.53
3.62	2.06	1.56	5.87	1.86	4.02	3.81	0.90	2.92	0.88	0.40	0.48	5.01	2.47	2.54
3.54	1.98	1.56	5.80	1.68	4.12	3.87	0.89	2.99	0.87	0.40	0.47	4.98	2.43	2.54
3.49	1.89	1.61	5.78	1.67	4.11	3.90	0.86	3.04	0.88	0.42	0.45	4.94	2.39	2.55
3.41	1.80	1.62	5.82	1.63	4.19	3.90	0.82	3.09	0.86	0.44	0.42	4.90	2.48	2.43
3.35	1.74	1.61	5.80	1.54	4.26	3.91	0.81	3.10	0.89	0.44	0.45	4.87	2.49	2.39
3.37	1.79	1.58	5.78	1.57	4.21	3.90	0.86	3.04	0.87	0.41	0.45	4.89	2.49	2.40
3.36	1.76	1.60	5.78	1.57	4.21	3.91	0.80	3.11	0.87	0.39	0.48	4.88	2.58	2.29
3.37	1.77	1.60	5.81	1.57	4.24	3.89	0.77	3.12	0.86	0.40	0.46	4.90	2.50	2.40
3.36	1.75	1.61	5.81	1.51	4.30	3.91	0.82	3.09	0.87	0.40	0.47	4.88	2.43	2.46
3.35	1.74	1.61	5.83	1.52	4.31	3.90	0.86	3.05	0.89	0.46	0.43	4.87	2.49	2.38
3.37	1.78	1.59	5.81	1.55	4.27	3.91	0.83	3.08	0.89	0.45	0.43	4.87	2.51	2.37
3.35	1.75	1.60	5.79	1.51	4.28	3.93	0.81	3.11	0.89	0.44	0.44	4.85	2.35	2.50
3.33	1.71	1.62	5.79	1.47	4.32	3.91	0.83	3.08	0.89	0.45	0.45	4.85	2.46	2.39
3.33	1.71	1.62	5.81	1.49	4.32	3.91	0.84	3.07	0.89	0.42	0.47	4.87	2.57	2.30
3.34	1.70	1.65	5.79	1.62	4.17	3.90	0.79	3.11	0.90	0.45	0.45	4.87	2.53	2.34
3.33	1.70	1.64	5.81	1.58	4.23	3.91	0.71	3.20	0.90	0.49	0.41	4.88	2.52	2.36
3.32	1.74	1.58	5.79	1.51	4.28	3.92	0.78	3.13	0.91	0.45	0.46	4.88	2.42	2.46
3.32	1.74	1.58	5.79	1.46	4.32	3.94	0.83	3.11	0.91	0.44	0.48	4.86	2.43	2.43
3.33	1.69	1.64	5.78	1.48	4.29	3.92	0.83	3.09	0.91	0.46	0.45	4.87	2.33	2.53
3.33	1.73	1.60	5.78	1.47	4.31	3.94	0.78	3.15	0.91	0.43	0.48	4.86	2.45	2.41
3.32	1.77	1.55	5.80	1.42	4.38	3.93	0.78	3.15	0.91	0.46	0.45	4.88	2.52	2.36
3.32	1.71	1.61	5.82	1.39	4.43	3.93	0.80	3.13	0.91	0.47	0.44	4.87	2.44	2.43
3.33	1.71	1.62	5.84	1.34	4.50	3.95	0.83	3.12	0.92	0.41	0.51	4.86	2.54	2.32
3.32	1.76	1.55	5.81	1.47	4.34	3.96	0.85	3.11	0.93	0.43	0.50	4.87	2.46	2.41
3.30	1.76	1.54	5.77	1.55	4.22	3.95	0.83	3.12	0.94	0.45	0.48	4.85	2.28	2.57
3.29	1.77	1.52	5.76	1.45	4.31	3.94	0.84	3.11	0.93	0.44	0.49	4.84	2.43	2.40
3.31	1.72	1.59	5.78	1.44	4.34	3.94	0.91	3.03	0.92	0.43	0.48	4.83	2.50	2.33
3.31	1.78	1.53	5.77	1.42	4.35	3.94	0.86	3.08	0.90	0.45	0.45	4.84	2.40	2.44
3.31	1.75	1.56	5.77	1.56	4.21	3.94	0.85	3.10	0.90	0.43	0.48	4.86	2.40	2.46
3.31	1.70	1.62	5.77	1.59	4.18	3.95	0.84	3.11	0.89	0.39	0.51	4.87	2.37	2.51
3.28	1.67	1.61	5.75	1.54	4.21	3.97	0.88	3.09	0.93	0.44	0.49	4.85	2.41	2.44
3.32	1.73	1.58	5.76	1.63	4.13	3.97	0.82	3.14	0.90	0.41	0.49	4.86	2.30	2.55
3.33	1.64	1.68	5.77	1.61	4.15	3.98	0.91	3.08	0.90	0.41	0.49	4.85	2.41	2.44
3.31	1.67	1.64	5.77	1.61	4.17	3.97	0.96	3.01	0.91	0.46	0.45	4.86	2.47	2.38
3.30	1.68	1.62	5.78	1.55	4.23	3.96	0.90	3.06	0.92	0.44	0.48	4.86	2.42	2.43
3.29	1.60	1.69	5.78	1.47	4.31	3.96	0.92	3.05	0.93	0.38	0.55	4.86	2.50	2.37
3.28	1.67	1.61	5.76	1.53	4.23	3.97	0.95	3.02	0.93	0.38	0.55	4.87	2.50	2.37
3.26	1.67	1.60	5.73	1.55	4.17	3.97	0.85	3.13	0.94	0.44	0.50	4.86	2.34	2.52
3.27	1.64	1.63	5.73	1.52	4.21	3.98	0.77	3.21	0.94	0.43	0.51	4.84	2.40	2.44
3.27	1.66	1.61	5.75	1.39	4.35	3.97	0.88	3.09	0.95	0.46	0.49	4.84	2.43	2.41
3.26	1.78	1.48	5.73	1.49	4.24	3.97	0.90	3.08	0.96	0.54	0.41	4.85	2.36	2.49
3.26	1.70	1.55	5.71	1.57	4.14	3.96	0.88	3.08	0.95	0.49	0.46	4.86	2.44	2.43
3.24	1.62	1.62	5.72	1.51	4.21	3.97	0.84	3.13	0.96	0.48	0.48	4.85	2.38	2.47

Note : For statistical figures tabulated in this table, the eighth revised edition (2001-2011), the ninth revised edition (2012-2016) and the tenth revised edition (since Jan. 2017) of standard industrial classification system in R.O.C. have been referred.

表 1 4 歷年就業者之職業

單位：千人

年 月 別 Year & month	總計 Total	男 Male	女 Female	民意代表、企業主管 及經理人員 Legislators, Gov. Administrators, Business Executives & Managers			專業人員 Professionals			技術員及助理專業人員 Technicians & Associate Professionals		
				合計 Total	男 Male	女 Female	合計 Total	男 Male	女 Female	合計 Total	男 Male	女 Female
6 7 年平均 Ave., 1978	6 231	4 183	2 048	193	170	23	231	136	96	413	280	134
6 8 年平均 Ave., 1979	6 432	4 306	2 126	215	193	22	233	138	95	454	310	144
6 9 年平均 Ave., 1980	6 547	4 357	2 191	245	221	23	253	148	105	498	335	163
7 0 年平均 Ave., 1981	6 672	4 448	2 224	263	236	27	255	146	110	530	353	176
7 1 年平均 Ave., 1982	6 811	4 509	2 301	258	232	27	265	149	116	547	359	188
7 2 年平均 Ave., 1983	7 070	4 561	2 509	266	238	28	279	154	126	567	361	206
7 3 年平均 Ave., 1984	7 308	4 661	2 647	277	246	31	293	163	130	596	373	223
7 4 年平均 Ave., 1985	7 428	4 719	2 709	287	249	38	308	171	137	628	388	241
7 5 年平均 Ave., 1986	7 733	4 821	2 912	298	259	40	328	181	147	674	406	268
7 6 年平均 Ave., 1987	8 022	4 966	3 057	315	271	44	357	193	164	732	426	306
7 7 年平均 Ave., 1988	8 107	5 043	3 064	347	295	51	372	198	174	797	458	339
7 8 年平均 Ave., 1989	8 258	5 149	3 110	371	315	55	395	210	185	863	495	368
7 9 年平均 Ave., 1990	8 283	5 175	3 108	391	332	59	427	223	204	963	560	403
8 0 年平均 Ave., 1991	8 439	5 274	3 165	408	352	56	434	223	211	1 019	596	423
8 1 年平均 Ave., 1992	8 632	5 380	3 252	432	373	58	462	237	225	1 088	635	452
8 2 年平均 Ave., 1993	8 745	5 422	3 323	441	387	54	485	255	229	1 231	747	484
8 3 年平均 Ave., 1994	8 939	5 511	3 428	436	378	57	479	243	236	1 296	789	507
8 4 年平均 Ave., 1995	9 045	5 558	3 487	436	379	57	500	246	255	1 338	810	527
8 5 年平均 Ave., 1996	9 068	5 508	3 560	429	373	56	542	264	278	1 376	832	545
8 6 年平均 Ave., 1997	9 176	5 562	3 613	420	359	61	560	275	286	1 426	870	555
8 7 年平均 Ave., 1998	9 289	5 610	3 679	425	365	60	578	279	299	1 498	896	603
8 8 年平均 Ave., 1999	9 385	5 624	3 761	414	357	58	601	290	311	1 571	932	638
8 9 年平均 Ave., 2000	9 491	5 670	3 821	412	353	59	610	305	305	1 591	949	643
9 0 年平均 Ave., 2001	9 383	5 553	3 830	406	346	60	615	312	303	1 615	959	656
9 1 年平均 Ave., 2002	9 454	5 547	3 907	424	362	62	649	330	319	1 662	972	689
9 2 年平均 Ave., 2003	9 573	5 579	3 994	427	359	68	678	344	334	1 716	988	727
9 3 年平均 Ave., 2004	9 786	5 680	4 106	447	373	73	726	376	350	1 774	1 020	754
9 4 年平均 Ave., 2005	9 942	5 753	4 190	449	374	74	795	413	382	1 834	1 041	793
9 5 年平均 Ave., 2006	10 111	5 810	4 301	452	371	81	831	438	393	1 929	1 077	852
9 6 年平均 Ave., 2007	10 294	5 868	4 426	462	381	81	866	452	414	2 020	1 094	926
9 7 年平均 Ave., 2008	10 403	5 902	4 501	461	379	82	913	477	436	2 134	1 134	1 000
9 8 年平均 Ave., 2009	10 279	5 776	4 502	442	356	86	912	469	443	2 169	1 154	1 015
9 9 年平均 Ave., 2010	10 493	5 880	4 613	439	349	90	921	475	446	2 189	1 163	1 026

註：本表內數字，自 8 3 年起，全部改按中華民國第 5 次修訂之職業標準分類統計。

TABLE 14. EMPLOYED PERSONS BY OCCUPATION, 1978 TO DATE

Unit : Thousand Persons

事務工作人員 Clerks			服務工作人員及售貨員 Service Workers & Shop & Market Sales Workers			農、林、漁、牧工作人員 Agricultural, Animal Husbandry, Forestry & Fishing Workers			生產及有關工人、 機械設備操作工及體力工 Prod. & Machine Operators & Related Workers		
合計 Total	男 Male	女 Female	合計 Total	男 Male	女 Female	合計 Total	男 Male	女 Female	合計 Total	男 Male	女 Female
371	169	202	872	552	320	1 531	1 073	458	2 620	1 803	817
382	165	217	934	582	351	1 359	948	411	2 855	1 969	886
416	174	241	968	601	366	1 256	862	394	2 913	2 014	899
428	175	253	1 023	636	387	1 237	873	364	2 936	2 030	906
455	187	268	1 067	652	415	1 261	898	363	2 957	2 034	923
482	191	291	1 126	663	463	1 292	895	397	3 057	2 060	997
509	198	312	1 170	683	486	1 266	872	394	3 197	2 126	1 071
511	197	314	1 225	709	516	1 282	884	398	3 187	2 122	1 065
540	201	340	1 264	713	551	1 304	891	413	3 324	2 170	1 154
591	211	381	1 286	726	560	1 212	838	374	3 529	2 301	1 228
623	220	403	1 359	768	591	1 099	771	328	3 510	2 333	1 177
650	226	424	1 397	794	603	1 053	748	305	3 530	2 360	1 170
661	224	437	1 383	772	611	1 054	741	314	3 405	2 324	1 081
698	224	474	1 410	741	670	1 082	756	326	3 387	2 383	1 004
732	227	505	1 440	733	707	1 055	741	314	3 424	2 434	990
806	223	583	1 405	688	717	995	706	290	3 382	2 415	967
839	223	617	1 438	684	754	965	694	271	3 486	2 500	986
877	222	655	1 479	704	775	942	675	267	3 473	2 521	952
922	223	699	1 530	715	815	906	642	264	3 362	2 459	903
938	225	713	1 550	725	826	865	615	250	3 416	2 494	923
955	226	730	1 597	750	847	810	579	231	3 426	2 517	909
995	239	757	1 667	771	895	764	548	215	3 373	2 486	887
1 027	238	789	1 712	787	925	726	525	202	3 413	2 513	900
1 025	234	792	1 745	788	957	695	505	191	3 281	2 410	871
1 041	236	805	1 791	805	986	699	509	190	3 188	2 333	856
1 062	245	817	1 817	811	1 006	683	493	190	3 191	2 338	853
1 106	250	856	1 849	821	1 028	629	452	176	3 256	2 387	869
1 132	256	876	1 866	826	1 040	578	415	162	3 289	2 427	862
1 138	260	879	1 926	840	1 086	541	387	154	3 293	2 437	856
1 133	256	876	1 964	849	1 115	531	373	158	3 319	2 464	855
1 124	252	872	1 938	844	1 094	519	365	153	3 314	2 451	863
1 139	250	889	1 919	838	1 081	528	374	154	3 170	2 335	835
1 210	262	948	1 977	874	1 102	535	378	156	3 223	2 379	844

Note : For statistical figures tabulated in this table, the fifth revised edition of standard occupational classification system in R.O.C. have been referred since 1994.

表 1 4 歷年就業者之職業 (續 1)

單位：%

年 月 別 Year & month	總計 Total	男 Male	女 Female	民意代表、企業主管 及經理人員 Legislators, Gov. Administrators, Business Executives & Managers			專業人員 Professionals			技術員及助理專業人員 Technicians & Associate Professionals		
				合計 Total	男 Male	女 Female	合計 Total	男 Male	女 Female	合計 Total	男 Male	女 Female
6 7 年平均 Ave., 1978	100.00	67.13	32.87	3.09	2.73	0.37	3.71	2.18	1.53	6.63	4.49	2.14
6 8 年平均 Ave., 1979	100.00	66.94	33.06	3.34	3.00	0.34	3.62	2.15	1.48	7.06	4.82	2.24
6 9 年平均 Ave., 1980	100.00	66.54	33.46	3.74	3.38	0.36	3.86	2.26	1.60	7.60	5.12	2.48
7 0 年平均 Ave., 1981	100.00	66.67	33.33	3.95	3.54	0.41	3.82	2.18	1.64	7.94	5.29	2.64
7 1 年平均 Ave., 1982	100.00	66.21	33.79	3.79	3.40	0.39	3.89	2.18	1.71	8.03	5.26	2.76
7 2 年平均 Ave., 1983	100.00	64.51	35.49	3.76	3.36	0.40	3.95	2.17	1.78	8.02	5.11	2.91
7 3 年平均 Ave., 1984	100.00	63.79	36.21	3.78	3.36	0.42	4.01	2.23	1.78	8.16	5.11	3.05
7 4 年平均 Ave., 1985	100.00	63.53	36.47	3.86	3.35	0.51	4.15	2.30	1.85	8.46	5.22	3.24
7 5 年平均 Ave., 1986	100.00	62.34	37.66	3.86	3.35	0.51	4.24	2.34	1.90	8.71	5.24	3.47
7 6 年平均 Ave., 1987	100.00	61.90	38.10	3.92	3.37	0.55	4.45	2.41	2.04	9.13	5.31	3.82
7 7 年平均 Ave., 1988	100.00	62.21	37.79	4.28	3.64	0.63	4.59	2.45	2.15	9.83	5.65	4.18
7 8 年平均 Ave., 1989	100.00	62.35	37.65	4.49	3.82	0.67	4.78	2.54	2.24	10.45	5.99	4.46
7 9 年平均 Ave., 1990	100.00	62.47	37.53	4.72	4.00	0.71	5.15	2.69	2.46	11.63	6.76	4.86
8 0 年平均 Ave., 1991	100.00	62.50	37.50	4.84	4.17	0.67	5.15	2.64	2.50	12.08	7.06	5.02
8 1 年平均 Ave., 1992	100.00	62.32	37.68	5.00	4.33	0.67	5.35	2.74	2.61	12.60	7.36	5.24
8 2 年平均 Ave., 1993	100.00	62.00	38.00	5.04	4.42	0.62	5.54	2.92	2.62	14.08	8.55	5.53
8 3 年平均 Ave., 1994	100.00	61.65	38.35	4.88	4.23	0.64	5.35	2.72	2.64	14.50	8.83	5.67
8 4 年平均 Ave., 1995	100.00	61.45	38.55	4.82	4.19	0.63	5.53	2.72	2.81	14.79	8.96	5.83
8 5 年平均 Ave., 1996	100.00	60.74	39.26	4.73	4.12	0.61	5.98	2.91	3.06	15.18	9.17	6.01
8 6 年平均 Ave., 1997	100.00	60.62	39.38	4.58	3.91	0.66	6.10	2.99	3.11	15.54	9.49	6.05
8 7 年平均 Ave., 1998	100.00	60.40	39.60	4.57	3.93	0.64	6.22	3.00	3.22	16.13	9.64	6.49
8 8 年平均 Ave., 1999	100.00	59.92	40.08	4.42	3.80	0.61	6.41	3.09	3.31	16.74	9.94	6.80
8 9 年平均 Ave., 2000	100.00	59.74	40.26	4.34	3.72	0.62	6.43	3.21	3.21	16.77	10.00	6.77
9 0 年平均 Ave., 2001	100.00	59.18	40.82	4.33	3.68	0.64	6.56	3.32	3.23	17.21	10.22	6.99
9 1 年平均 Ave., 2002	100.00	58.68	41.32	4.49	3.83	0.66	6.87	3.50	3.37	17.58	10.28	7.29
9 2 年平均 Ave., 2003	100.00	58.28	41.72	4.46	3.75	0.71	7.09	3.60	3.49	17.92	10.32	7.60
9 3 年平均 Ave., 2004	100.00	58.04	41.96	4.56	3.81	0.75	7.42	3.84	3.58	18.13	10.43	7.70
9 4 年平均 Ave., 2005	100.00	57.86	42.14	4.51	3.77	0.75	8.00	4.15	3.84	18.45	10.47	7.98
9 5 年平均 Ave., 2006	100.00	57.46	42.54	4.47	3.67	0.80	8.22	4.33	3.89	19.08	10.65	8.43
9 6 年平均 Ave., 2007	100.00	57.01	42.99	4.49	3.70	0.79	8.41	4.39	4.02	19.62	10.63	9.00
9 7 年平均 Ave., 2008	100.00	56.74	43.26	4.43	3.64	0.79	8.78	4.59	4.19	20.51	10.90	9.61
9 8 年平均 Ave., 2009	100.00	56.20	43.80	4.30	3.47	0.84	8.88	4.56	4.31	21.10	11.23	9.87
9 9 年平均 Ave., 2010	100.00	56.04	43.96	4.18	3.33	0.86	8.78	4.53	4.25	20.86	11.08	9.78

註：本表內數字，自 8 3 年起，全部改按中華民國第 5 次修訂之職業標準分類統計。

TABLE 14. EMPLOYED PERSONS BY OCCUPATION, 1978 TO DATE (Cont. 1)

Unit : %

事務工作人員 Clerks			服務工作人員及售貨員 Service Workers & Shop & Market Sales Workers			農、林、漁、牧工作人員 Agricultural, Animal Husbandry, Forestry & Fishing Workers			生產及有關工人、 機械設備操作工及體力工 Prod. & Machine Operators & Related Workers		
合計 Total	男 Male	女 Female	合計 Total	男 Male	女 Female	合計 Total	男 Male	女 Female	合計 Total	男 Male	女 Female
5.96	2.72	3.24	13.99	8.86	5.13	24.58	17.22	7.35	42.04	28.94	13.10
5.94	2.57	3.37	14.52	9.05	5.47	21.13	14.74	6.39	44.39	30.61	13.77
6.35	2.66	3.69	14.78	9.19	5.59	19.18	13.17	6.01	44.49	30.76	13.73
6.41	2.62	3.79	15.33	9.53	5.81	18.55	13.09	5.46	44.01	30.42	13.58
6.68	2.74	3.94	15.67	9.57	6.10	18.51	13.18	5.33	43.42	29.87	13.55
6.82	2.70	4.12	15.93	9.37	6.56	18.28	12.66	5.62	43.24	29.14	14.11
6.97	2.71	4.27	16.00	9.35	6.65	17.32	11.93	5.39	43.74	29.09	14.65
6.88	2.65	4.23	16.49	9.54	6.94	17.26	11.90	5.36	42.90	28.56	14.34
6.99	2.60	4.39	16.35	9.23	7.12	16.87	11.52	5.35	42.98	28.06	14.92
7.37	2.63	4.74	16.03	9.05	6.99	15.11	10.45	4.66	43.99	28.68	15.31
7.68	2.71	4.98	16.76	9.47	7.29	13.56	9.51	4.05	43.29	28.77	14.52
7.88	2.74	5.13	16.92	9.62	7.30	12.75	9.06	3.69	42.74	28.57	14.17
7.98	2.70	5.28	16.69	9.31	7.38	12.73	8.94	3.79	41.11	28.06	13.05
8.27	2.65	5.62	16.71	8.78	7.93	12.82	8.96	3.86	40.14	28.24	11.90
8.48	2.63	5.85	16.68	8.49	8.19	12.22	8.58	3.64	39.66	28.19	11.47
9.22	2.55	6.66	16.06	7.87	8.19	11.38	8.07	3.31	38.67	27.62	11.05
9.39	2.49	6.90	16.09	7.66	8.43	10.80	7.77	3.03	39.00	27.96	11.03
9.70	2.46	7.24	16.35	7.79	8.57	10.41	7.46	2.95	38.40	27.88	10.52
10.17	2.46	7.71	16.87	7.88	8.99	10.00	7.08	2.92	37.08	27.12	9.96
10.22	2.45	7.78	16.89	7.90	9.00	9.43	6.71	2.72	37.23	27.18	10.06
10.28	2.43	7.85	17.20	8.08	9.12	8.72	6.23	2.49	36.88	27.09	9.79
10.61	2.54	8.06	17.76	8.22	9.54	8.14	5.84	2.30	35.94	26.49	9.45
10.82	2.51	8.31	18.04	8.30	9.74	7.65	5.53	2.12	35.96	26.48	9.48
10.93	2.49	8.44	18.59	8.39	10.20	7.41	5.38	2.03	34.97	25.68	9.29
11.01	2.50	8.52	18.94	8.51	10.43	7.39	5.38	2.01	33.73	24.68	9.05
11.09	2.56	8.53	18.98	8.48	10.51	7.14	5.15	1.99	33.33	24.42	8.91
11.30	2.56	8.75	18.89	8.39	10.50	6.42	4.62	1.80	33.27	24.40	8.88
11.39	2.58	8.81	18.77	8.31	10.46	5.81	4.18	1.63	33.08	24.41	8.67
11.26	2.57	8.69	19.05	8.31	10.74	5.35	3.83	1.52	32.56	24.10	8.47
11.00	2.49	8.51	19.08	8.25	10.83	5.16	3.62	1.54	32.25	23.94	8.31
10.80	2.42	8.38	18.63	8.11	10.52	4.99	3.51	1.47	31.86	23.56	8.30
11.08	2.43	8.65	18.67	8.16	10.51	5.13	3.64	1.50	30.84	22.72	8.12
11.53	2.49	9.04	18.84	8.33	10.51	5.09	3.61	1.49	30.71	22.67	8.04

Note : For statistical figures tabulated in this table, the fifth revised edition of standard occupational classification system in R.O.C. have been referred since 1994.

表 1 4 歷年就業者之職業 (續 2)

單位：千人

年 月 別 Year & month	總計 Total	男 Male	女 Female	民意代表、主管及經理人員 Legislators, Senior Officials & Managers			專業人員 Professionals			技術員及助理專業人員 Technicians & Associate Professionals		
				合計 Total	男 Male	女 Female	合計 Total	男 Male	女 Female	合計 Total	男 Male	女 Female
				9 0年平均 Ave., 2001	9 383	5 553	3 830	405	345	59	732	356
9 1年平均 Ave., 2002	9 454	5 547	3 907	423	361	61	761	373	388	1 534	917	617
9 2年平均 Ave., 2003	9 573	5 579	3 994	426	359	67	796	391	406	1 585	931	653
9 3年平均 Ave., 2004	9 786	5 680	4 106	447	374	73	858	424	433	1 621	957	664
9 4年平均 Ave., 2005	9 942	5 753	4 190	448	375	73	960	468	492	1 658	972	686
9 5年平均 Ave., 2006	10 111	5 810	4 301	452	372	80	998	498	500	1 761	1 005	755
9 6年平均 Ave., 2007	10 294	5 868	4 426	463	382	81	1 031	513	518	1 844	1 020	824
9 7年平均 Ave., 2008	10 403	5 902	4 501	463	380	83	1 098	543	555	1 921	1 056	866
9 8年平均 Ave., 2009	10 279	5 776	4 502	444	358	86	1 100	540	560	1 977	1 078	899
9 9年平均 Ave., 2010	10 493	5 880	4 613	443	352	91	1 116	552	564	1 995	1 089	906
1 0 0年平均 Ave., 2011	10 709	6 006	4 702	435	341	94	1 195	598	597	1 957	1 064	893
1 0 1年平均 Ave., 2012	10 860	6 083	4 777	422	324	98	1 244	610	634	1 950	1 062	888
1 0 2年平均 Ave., 2013	10 967	6 116	4 851	404	303	101	1 286	627	660	1 962	1 047	916
1 0 3年平均 Ave., 2014	11 079	6 166	4 913	394	294	100	1 333	632	701	1 990	1 035	955
1 0 4年平均 Ave., 2015	11 198	6 234	4 964	387	289	98	1 370	643	727	2 019	1 026	993
1 月 Jan.	11 159	6 213	4 946	389	299	91	1 354	642	713	2 014	1 035	979
2 月 Feb.	11 160	6 216	4 944	387	289	98	1 356	641	715	2 016	1 032	985
3 月 Mar.	11 162	6 215	4 947	385	281	104	1 359	635	724	2 017	1 040	977
4 月 Apr.	11 170	6 217	4 953	387	289	98	1 365	615	750	2 018	1 060	959
5 月 May	11 179	6 228	4 951	390	291	99	1 367	629	738	2 017	1 053	965
6 月 June	11 185	6 232	4 953	389	287	103	1 370	632	739	2 018	1 042	976
7 月 July	11 211	6 241	4 971	388	292	96	1 373	634	740	2 016	1 018	998
8 月 Aug.	11 230	6 245	4 986	387	290	98	1 376	656	721	2 018	999	1 019
9 月 Sept.	11 213	6 240	4 974	385	288	97	1 378	666	712	2 020	1 001	1 019
1 0 月 Oct.	11 225	6 248	4 978	386	293	93	1 377	664	713	2 023	1 001	1 023
1 1 月 Nov.	11 235	6 252	4 984	385	284	101	1 380	648	733	2 024	1 015	1 009
1 2 月 Dec.	11 242	6 257	4 985	384	288	96	1 381	657	724	2 023	1 014	1 009
1 0 5年平均 Ave., 2016	11 267	6 267	5 000	381	279	102	1 389	641	748	2 029	1 026	1 004
1 月 Jan.	11 244	6 258	4 986	383	298	85	1 379	638	741	2 024	1 014	1 010
2 月 Feb.	11 231	6 251	4 980	381	284	97	1 378	641	738	2 026	1 030	996
3 月 Mar.	11 237	6 256	4 981	380	273	107	1 382	638	744	2 025	1 044	982
4 月 Apr.	11 242	6 257	4 985	382	278	104	1 384	607	778	2 023	1 054	969
5 月 May	11 247	6 260	4 987	382	277	104	1 386	607	779	2 025	1 045	980
6 月 June	11 251	6 261	4 990	382	274	108	1 388	638	750	2 029	1 044	986
7 月 July	11 275	6 270	5 005	381	279	102	1 389	653	736	2 026	1 005	1 021
8 月 Aug.	11 290	6 273	5 017	381	280	100	1 391	635	756	2 030	1 014	1 016
9 月 Sept.	11 276	6 269	5 007	379	278	102	1 392	637	755	2 032	1 045	987
1 0 月 Oct.	11 291	6 274	5 017	380	275	105	1 395	652	744	2 034	1 018	1 016
1 1 月 Nov.	11 307	6 284	5 023	381	271	110	1 397	668	729	2 037	986	1 051
1 2 月 Dec.	11 315	6 290	5 025	381	278	104	1 399	674	725	2 038	1 009	1 029
1 0 6年平均 Ave., 2017	11 352	6 305	5 047	383	277	106	1 409	678	731	2 043	1 034	1 009
1 月 Jan.	11 320	6 289	5 031	381	282	100	1 401	700	701	2 039	1 046	993
2 月 Feb.	11 307	6 280	5 027	380	261	119	1 400	687	713	2 038	1 046	993
3 月 Mar.	11 313	6 285	5 028	381	265	116	1 402	692	711	2 036	1 042	994
4 月 Apr.	11 325	6 292	5 033	383	267	116	1 404	681	723	2 038	1 035	1 003
5 月 May	11 331	6 296	5 035	384	275	109	1 406	657	749	2 040	1 032	1 008
6 月 June	11 337	6 300	5 037	384	281	104	1 408	669	739	2 042	1 053	990
7 月 July	11 360	6 309	5 051	385	289	96	1 409	668	741	2 041	1 022	1 019
8 月 Aug.	11 377	6 314	5 063	386	287	99	1 411	666	745	2 044	1 014	1 030
9 月 Sept.	11 366	6 311	5 055	385	283	102	1 413	658	756	2 046	1 049	997
1 0 月 Oct.	11 382	6 320	5 062	384	287	97	1 417	666	751	2 049	1 041	1 008
1 1 月 Nov.	11 398	6 327	5 071	383	272	111	1 419	703	716	2 053	1 003	1 050
1 2 月 Dec.	11 405	6 332	5 073	383	276	107	1 420	696	724	2 052	1 024	1 028

註：本表內數字，係按中華民國第 6 次修訂之職業標準分類統計。

TABLE 14. EMPLOYED PERSONS BY OCCUPATION, 1978 TO DATE (Cont. 2)

Unit : Thousand Persons

事務支援人員 Clerical Support Workers			服務及銷售工作人員 Service & Sales Workers			農、林、漁、牧業生產人員 Skilled Agricultural, Forestry & Fishery Workers			技藝有關工作人員、 機械設備操作及勞力工 Craft & Machine Operation Related Workers		
合計 Total	男 Male	女 Female	合計 Total	男 Male	女 Female	合計 Total	男 Male	女 Female	合計 Total	男 Male	女 Female
1 001	222	780	1 828	843	985	675	496	179	3 292	2 396	896
1 014	226	788	1 858	851	1 007	676	499	177	3 188	2 320	868
1 031	234	797	1 886	857	1 028	660	482	178	3 189	2 324	865
1 071	238	833	1 926	872	1 055	608	443	165	3 255	2 373	883
1 091	244	848	1 946	879	1 068	558	407	151	3 280	2 409	871
1 094	246	847	2 004	893	1 112	522	379	143	3 280	2 417	863
1 086	242	843	2 049	902	1 147	512	364	148	3 309	2 444	865
1 076	239	836	2 040	899	1 141	500	356	144	3 305	2 429	876
1 088	242	847	2 014	886	1 128	506	362	144	3 149	2 311	838
1 153	248	905	2 069	919	1 150	512	366	146	3 204	2 354	850
1 188	255	932	2 086	932	1 154	496	361	134	3 352	2 455	898
1 222	261	961	2 119	958	1 161	495	366	129	3 408	2 502	906
1 232	257	975	2 156	978	1 178	492	362	130	3 435	2 543	892
1 244	261	983	2 166	992	1 174	492	360	132	3 459	2 591	868
1 248	264	985	2 181	1 006	1 175	496	370	127	3 496	2 636	860
1 244	270	974	2 175	983	1 193	495	365	130	3 487	2 620	867
1 242	267	975	2 172	1 007	1 165	496	362	134	3 490	2 618	872
1 245	268	977	2 170	1 015	1 155	497	366	131	3 488	2 609	878
1 243	253	990	2 167	1 001	1 166	495	375	120	3 494	2 624	870
1 245	236	1 010	2 175	1 016	1 159	493	369	124	3 491	2 634	857
1 250	233	1 017	2 173	1 025	1 148	496	371	125	3 488	2 643	846
1 254	263	991	2 185	1 007	1 178	499	378	121	3 495	2 649	846
1 251	273	978	2 191	1 014	1 177	498	375	123	3 508	2 639	870
1 246	264	982	2 184	1 014	1 170	496	369	127	3 503	2 637	866
1 251	270	982	2 189	999	1 190	498	370	128	3 500	2 651	849
1 253	284	969	2 195	993	1 202	496	369	127	3 501	2 659	842
1 255	285	970	2 198	997	1 201	497	366	130	3 503	2 650	853
1 257	270	987	2 206	1 024	1 182	500	372	128	3 506	2 656	850
1 256	266	990	2 200	1 025	1 175	498	365	133	3 503	2 652	851
1 254	256	998	2 196	1 036	1 160	498	367	131	3 497	2 637	860
1 255	261	994	2 193	1 029	1 164	499	367	132	3 502	2 644	858
1 256	262	994	2 194	1 032	1 162	501	380	122	3 501	2 645	856
1 255	262	993	2 198	1 030	1 168	501	377	124	3 499	2 661	838
1 254	282	973	2 200	1 012	1 188	500	367	133	3 497	2 644	853
1 257	279	978	2 212	1 012	1 200	502	370	132	3 507	2 670	838
1 256	269	987	2 217	1 022	1 195	501	377	124	3 513	2 675	838
1 257	265	993	2 209	1 018	1 191	499	374	125	3 507	2 653	855
1 261	261	1 000	2 213	1 024	1 189	498	373	125	3 509	2 670	839
1 263	293	970	2 216	1 024	1 192	499	380	119	3 513	2 662	851
1 262	289	973	2 219	1 020	1 199	499	368	131	3 516	2 653	863
1 271	272	999	2 231	1 010	1 221	500	372	128	3 515	2 661	853
1 261	257	1 004	2 221	1 006	1 215	498	354	144	3 518	2 645	873
1 262	263	999	2 217	993	1 223	498	365	133	3 511	2 664	847
1 265	262	1 003	2 219	986	1 233	499	379	120	3 510	2 660	850
1 266	282	985	2 222	997	1 225	498	385	113	3 513	2 645	868
1 267	281	986	2 224	1 003	1 221	498	376	122	3 511	2 672	839
1 270	277	994	2 225	1 009	1 216	497	366	131	3 510	2 646	864
1 273	283	990	2 235	1 006	1 229	499	369	130	3 517	2 673	845
1 272	269	1 003	2 241	1 015	1 226	500	373	127	3 523	2 690	832
1 273	254	1 019	2 233	1 030	1 203	501	373	127	3 515	2 664	851
1 278	270	1 008	2 239	1 031	1 208	501	371	130	3 514	2 654	860
1 281	289	992	2 243	1 033	1 210	503	377	126	3 516	2 650	866
1 283	280	1 004	2 247	1 007	1 240	503	376	127	3 517	2 674	843

Note : The sixth revised edition of standard occupational classification system in R.O.C. have been referred for statistical figures tabulated in this table.

表 1 4 歷年就業者之職業 (續完)

單位：%

年 月 別 Year & month	總計 Total	男 Male	女 Female	民意代表、主管及經理人員 Legislators, Senior Officials & Managers			專業人員 Professionals			技術員及助理專業人員 Technicians & Associate Professionals		
				合計 Total	男 Male	女 Female	合計 Total	男 Male	女 Female	合計 Total	男 Male	女 Female
				9 0年平均 Ave., 2001	100.00	59.18	40.82	4.31	3.68	0.63	7.81	3.80
9 1年平均 Ave., 2002	100.00	58.68	41.32	4.47	3.82	0.65	8.05	3.95	4.11	16.22	9.70	6.52
9 2年平均 Ave., 2003	100.00	58.28	41.72	4.45	3.75	0.70	8.32	4.08	4.24	16.55	9.73	6.82
9 3年平均 Ave., 2004	100.00	58.04	41.96	4.57	3.82	0.75	8.77	4.34	4.43	16.56	9.77	6.79
9 4年平均 Ave., 2005	100.00	57.86	42.14	4.51	3.77	0.74	9.66	4.70	4.95	16.68	9.78	6.90
9 5年平均 Ave., 2006	100.00	57.46	42.54	4.47	3.68	0.79	9.87	4.93	4.94	17.41	9.94	7.47
9 6年平均 Ave., 2007	100.00	57.01	42.99	4.49	3.71	0.78	10.02	4.99	5.03	17.92	9.91	8.00
9 7年平均 Ave., 2008	100.00	56.74	43.26	4.45	3.66	0.80	10.56	5.22	5.34	18.47	10.15	8.32
9 8年平均 Ave., 2009	100.00	56.20	43.80	4.32	3.48	0.84	10.70	5.26	5.45	19.23	10.49	8.75
9 9年平均 Ave., 2010	100.00	56.04	43.96	4.22	3.35	0.87	10.64	5.26	5.38	19.01	10.38	8.63
1 0 0年平均 Ave., 2011	100.00	56.09	43.91	4.06	3.18	0.88	11.16	5.58	5.57	18.27	9.93	8.34
1 0 1年平均 Ave., 2012	100.00	56.02	43.98	3.89	2.99	0.90	11.46	5.62	5.84	17.96	9.78	8.17
1 0 2年平均 Ave., 2013	100.00	55.76	44.24	3.69	2.77	0.92	11.73	5.72	6.01	17.89	9.54	8.35
1 0 3年平均 Ave., 2014	100.00	55.65	44.35	3.56	2.66	0.90	12.03	5.70	6.33	17.96	9.35	8.62
1 0 4年平均 Ave., 2015	100.00	55.67	44.33	3.46	2.58	0.87	12.23	5.74	6.49	18.03	9.16	8.87
1 月 Jan.	100.00	55.68	44.32	3.49	2.68	0.81	12.14	5.75	6.39	18.05	9.28	8.77
2 月 Feb.	100.00	55.70	44.30	3.47	2.59	0.88	12.15	5.75	6.41	18.07	9.24	8.82
3 月 Mar.	100.00	55.68	44.32	3.45	2.52	0.93	12.18	5.69	6.49	18.07	9.32	8.76
4 月 Apr.	100.00	55.66	44.34	3.47	2.58	0.88	12.22	5.51	6.71	18.07	9.49	8.58
5 月 May	100.00	55.71	44.29	3.49	2.60	0.89	12.23	5.63	6.60	18.05	9.42	8.63
6 月 June	100.00	55.72	44.28	3.48	2.56	0.92	12.25	5.65	6.60	18.04	9.32	8.73
7 月 July	100.00	55.66	44.34	3.46	2.60	0.86	12.25	5.65	6.60	17.98	9.08	8.90
8 月 Aug.	100.00	55.61	44.39	3.45	2.58	0.87	12.26	5.84	6.42	17.97	8.89	9.08
9 月 Sept.	100.00	55.64	44.36	3.43	2.57	0.87	12.29	5.94	6.35	18.02	8.93	9.09
1 0 月 Oct.	100.00	55.66	44.34	3.44	2.61	0.83	12.27	5.91	6.36	18.03	8.92	9.11
1 1 月 Nov.	100.00	55.64	44.36	3.43	2.53	0.90	12.29	5.77	6.52	18.02	9.03	8.98
1 2 月 Dec.	100.00	55.66	44.34	3.42	2.56	0.86	12.28	5.84	6.44	18.00	9.02	8.98
1 0 5年平均 Ave., 2016	100.00	55.62	44.38	3.38	2.47	0.91	12.32	5.69	6.64	18.01	9.10	8.91
1 月 Jan.	100.00	55.66	44.34	3.41	2.65	0.76	12.27	5.68	6.59	18.00	9.02	8.98
2 月 Feb.	100.00	55.66	44.34	3.39	2.53	0.87	12.27	5.70	6.57	18.04	9.17	8.86
3 月 Mar.	100.00	55.67	44.33	3.38	2.43	0.95	12.30	5.68	6.62	18.02	9.29	8.74
4 月 Apr.	100.00	55.66	44.34	3.40	2.47	0.93	12.31	5.40	6.92	18.00	9.37	8.62
5 月 May	100.00	55.66	44.34	3.40	2.47	0.93	12.32	5.39	6.93	18.01	9.29	8.71
6 月 June	100.00	55.65	44.35	3.40	2.44	0.96	12.34	5.67	6.67	18.04	9.28	8.76
7 月 July	100.00	55.61	44.39	3.38	2.48	0.90	12.32	5.79	6.53	17.97	8.92	9.05
8 月 Aug.	100.00	55.56	44.44	3.37	2.48	0.89	12.32	5.63	6.69	17.98	8.98	9.00
9 月 Sept.	100.00	55.60	44.40	3.36	2.46	0.90	12.34	5.65	6.69	18.02	9.27	8.75
1 0 月 Oct.	100.00	55.57	44.43	3.37	2.44	0.93	12.36	5.77	6.59	18.02	9.02	9.00
1 1 月 Nov.	100.00	55.58	44.42	3.37	2.40	0.98	12.36	5.91	6.45	18.01	8.72	9.29
1 2 月 Dec.	100.00	55.59	44.41	3.37	2.45	0.92	12.36	5.95	6.41	18.01	8.91	9.10
1 0 6年平均 Ave., 2017	100.00	55.54	44.46	3.38	2.44	0.94	12.41	5.98	6.44	18.00	9.11	8.89
1 月 Jan.	100.00	55.56	44.44	3.37	2.49	0.88	12.38	6.19	6.19	18.01	9.24	8.77
2 月 Feb.	100.00	55.54	44.46	3.36	2.31	1.05	12.38	6.08	6.31	18.03	9.25	8.78
3 月 Mar.	100.00	55.56	44.44	3.37	2.34	1.03	12.40	6.11	6.28	18.00	9.21	8.78
4 月 Apr.	100.00	55.56	44.44	3.38	2.36	1.02	12.40	6.01	6.39	18.00	9.14	8.86
5 月 May	100.00	55.57	44.43	3.39	2.42	0.97	12.41	5.80	6.61	18.00	9.11	8.90
6 月 June	100.00	55.57	44.43	3.39	2.48	0.91	12.42	5.90	6.52	18.02	9.28	8.73
7 月 July	100.00	55.54	44.46	3.39	2.54	0.85	12.40	5.88	6.52	17.97	9.00	8.97
8 月 Aug.	100.00	55.50	44.50	3.39	2.52	0.87	12.40	5.85	6.55	17.97	8.91	9.06
9 月 Sept.	100.00	55.53	44.47	3.39	2.49	0.90	12.43	5.79	6.65	18.00	9.23	8.77
1 0 月 Oct.	100.00	55.53	44.47	3.37	2.52	0.85	12.45	5.85	6.60	18.00	9.15	8.85
1 1 月 Nov.	100.00	55.51	44.49	3.36	2.39	0.97	12.45	6.17	6.28	18.01	8.80	9.21
1 2 月 Dec.	100.00	55.52	44.48	3.36	2.42	0.93	12.45	6.10	6.35	17.99	8.98	9.01

註：本表內數字，係按中華民國第 6 次修訂之職業標準分類統計。

TABLE 14. EMPLOYED PERSONS BY OCCUPATION, 1978 TO DATE (Cont. End)

Unit : %

事務支援人員 Clerical Support Workers			服務及銷售工作人員 Service & Sales Workers			農、林、漁、牧業生產人員 Skilled Agricultural, Forestry & Fishery Workers			技藝有關工作人員、 機械設備操作及勞力工 Craft & Machine Operation Related Workers		
合計 Total	男 Male	女 Female	合計 Total	男 Male	女 Female	合計 Total	男 Male	女 Female	合計 Total	男 Male	女 Female
10.67	2.36	8.31	19.49	8.99	10.50	7.19	5.28	1.91	35.08	25.54	9.55
10.72	2.39	8.34	19.65	9.00	10.65	7.15	5.27	1.88	33.72	24.54	9.18
10.77	2.45	8.33	19.70	8.96	10.74	6.90	5.04	1.86	33.31	24.27	9.04
10.94	2.43	8.51	19.68	8.91	10.78	6.21	4.53	1.69	33.27	24.25	9.02
10.97	2.45	8.52	19.58	8.84	10.74	5.61	4.09	1.52	32.99	24.23	8.76
10.82	2.44	8.38	19.82	8.83	10.99	5.16	3.74	1.42	32.44	23.90	8.54
10.55	2.36	8.19	19.90	8.76	11.14	4.98	3.54	1.44	32.15	23.74	8.40
10.34	2.30	8.04	19.61	8.64	10.97	4.80	3.42	1.38	31.77	23.35	8.42
10.59	2.35	8.24	19.60	8.62	10.98	4.93	3.53	1.40	30.64	22.48	8.16
10.99	2.37	8.63	19.72	8.76	10.96	4.88	3.49	1.40	30.54	22.43	8.10
11.09	2.38	8.71	19.48	8.71	10.77	4.63	3.38	1.25	31.30	22.92	8.38
11.25	2.40	8.85	19.51	8.82	10.69	4.55	3.37	1.19	31.38	23.04	8.35
11.23	2.34	8.89	19.66	8.91	10.74	4.49	3.30	1.19	31.32	23.19	8.13
11.23	2.36	8.88	19.55	8.96	10.59	4.45	3.25	1.19	31.22	23.38	7.84
11.15	2.36	8.79	19.48	8.98	10.50	4.43	3.30	1.13	31.22	23.54	7.68
11.15	2.42	8.73	19.49	8.81	10.69	4.44	3.27	1.17	31.24	23.48	7.77
11.13	2.39	8.74	19.46	9.02	10.44	4.44	3.24	1.20	31.27	23.46	7.81
11.16	2.40	8.76	19.44	9.10	10.35	4.45	3.28	1.17	31.25	23.38	7.87
11.13	2.27	8.86	19.40	8.96	10.44	4.43	3.36	1.07	31.28	23.49	7.79
11.14	2.11	9.03	19.46	9.09	10.37	4.41	3.30	1.11	31.23	23.56	7.67
11.18	2.08	9.09	19.43	9.17	10.26	4.44	3.32	1.12	31.19	23.62	7.56
11.19	2.34	8.84	19.49	8.98	10.51	4.45	3.38	1.08	31.18	23.63	7.55
11.14	2.43	8.71	19.51	9.03	10.48	4.43	3.34	1.10	31.24	23.50	7.74
11.11	2.36	8.76	19.48	9.04	10.44	4.42	3.29	1.13	31.24	23.52	7.72
11.15	2.40	8.75	19.50	8.90	10.60	4.43	3.30	1.14	31.18	23.62	7.56
11.15	2.53	8.62	19.54	8.84	10.70	4.42	3.28	1.13	31.16	23.66	7.50
11.16	2.54	8.63	19.55	8.87	10.69	4.42	3.26	1.16	31.16	23.57	7.59
11.16	2.40	8.76	19.58	9.09	10.49	4.43	3.30	1.13	31.11	23.57	7.54
11.17	2.36	8.81	19.57	9.12	10.45	4.43	3.25	1.18	31.16	23.59	7.57
11.17	2.28	8.89	19.55	9.23	10.33	4.43	3.27	1.17	31.14	23.48	7.66
11.17	2.33	8.84	19.52	9.16	10.36	4.44	3.27	1.17	31.16	23.53	7.64
11.18	2.33	8.84	19.52	9.18	10.34	4.46	3.38	1.08	31.14	23.53	7.61
11.16	2.33	8.83	19.55	9.16	10.39	4.45	3.35	1.10	31.11	23.66	7.45
11.15	2.50	8.65	19.56	8.99	10.56	4.44	3.26	1.18	31.08	23.50	7.58
11.15	2.48	8.67	19.62	8.98	10.64	4.45	3.29	1.17	31.11	23.68	7.43
11.13	2.38	8.75	19.64	9.05	10.58	4.44	3.34	1.10	31.12	23.69	7.42
11.15	2.35	8.80	19.59	9.03	10.56	4.43	3.32	1.11	31.10	23.52	7.58
11.17	2.31	8.86	19.60	9.07	10.53	4.41	3.31	1.11	31.08	23.65	7.43
11.17	2.59	8.58	19.60	9.06	10.55	4.41	3.36	1.05	31.07	23.54	7.53
11.15	2.55	8.60	19.61	9.02	10.60	4.41	3.25	1.16	31.08	23.44	7.63
11.20	2.40	8.80	19.65	8.89	10.76	4.40	3.28	1.12	30.96	23.45	7.52
11.14	2.27	8.87	19.62	8.88	10.74	4.40	3.12	1.27	31.08	23.36	7.71
11.16	2.33	8.84	19.60	8.78	10.82	4.41	3.23	1.17	31.05	23.56	7.49
11.18	2.31	8.87	19.62	8.72	10.90	4.41	3.35	1.06	31.03	23.51	7.51
11.18	2.49	8.69	19.62	8.80	10.82	4.40	3.40	1.00	31.02	23.36	7.66
11.18	2.48	8.70	19.63	8.85	10.78	4.40	3.32	1.08	30.99	23.58	7.40
11.20	2.44	8.76	19.62	8.90	10.73	4.38	3.23	1.15	30.96	23.34	7.62
11.21	2.49	8.72	19.68	8.85	10.82	4.39	3.25	1.14	30.96	23.53	7.44
11.18	2.37	8.82	19.70	8.92	10.77	4.39	3.28	1.11	30.96	23.65	7.31
11.20	2.24	8.96	19.65	9.06	10.58	4.41	3.29	1.12	30.92	23.44	7.49
11.22	2.37	8.85	19.67	9.06	10.61	4.40	3.26	1.14	30.87	23.32	7.56
11.24	2.53	8.71	19.68	9.07	10.61	4.41	3.31	1.10	30.85	23.25	7.60
11.25	2.45	8.80	19.70	8.83	10.88	4.41	3.29	1.12	30.84	23.45	7.39

Note : The sixth revised edition of standard occupational classification system in R.O.C. have been referred for statistical figures tabulated in this table.

表 1 5 歷年就業者之從業身分

單位：千人

年 月 別 Year & month	總計 Total	男 Male	女 Female	雇 主 Employers			自營作業者 Own-account workers		
				合計 Total	男 Male	女 Female	合計 Total	男 Male	女 Female
				Total	Male	Female	Total	Male	Female
6 7年平均 Ave., 1978	6 231	4 183	2 048	197	177	20	1 374	1 157	217
6 8年平均 Ave., 1979	6 432	4 306	2 126	266	241	25	1 348	1 116	232
6 9年平均 Ave., 1980	6 547	4 357	2 191	290	261	29	1 341	1 113	228
7 0年平均 Ave., 1981	6 672	4 448	2 224	301	269	32	1 387	1 158	229
7 1年平均 Ave., 1982	6 811	4 509	2 301	291	262	29	1 437	1 202	236
7 2年平均 Ave., 1983	7 070	4 561	2 509	283	255	28	1 492	1 231	261
7 3年平均 Ave., 1984	7 308	4 661	2 647	298	269	29	1 513	1 250	264
7 4年平均 Ave., 1985	7 428	4 719	2 709	319	284	35	1 544	1 276	268
7 5年平均 Ave., 1986	7 733	4 821	2 912	331	293	37	1 563	1 280	283
7 6年平均 Ave., 1987	8 022	4 966	3 057	342	304	38	1 537	1 255	282
7 7年平均 Ave., 1988	8 107	5 043	3 064	365	323	42	1 534	1 259	275
7 8年平均 Ave., 1989	8 258	5 149	3 110	381	337	43	1 552	1 276	276
7 9年平均 Ave., 1990	8 283	5 175	3 108	399	353	46	1 543	1 264	279
8 0年平均 Ave., 1991	8 439	5 274	3 165	431	381	50	1 572	1 300	272
8 1年平均 Ave., 1992	8 632	5 380	3 252	437	382	55	1 572	1 280	292
8 2年平均 Ave., 1993	8 745	5 422	3 323	455	397	58	1 539	1 246	293
8 3年平均 Ave., 1994	8 939	5 511	3 428	471	409	62	1 542	1 253	289
8 4年平均 Ave., 1995	9 045	5 558	3 487	480	416	64	1 537	1 243	294
8 5年平均 Ave., 1996	9 068	5 508	3 560	485	421	64	1 538	1 235	303
8 6年平均 Ave., 1997	9 176	5 562	3 613	506	435	72	1 515	1 214	301
8 7年平均 Ave., 1998	9 289	5 610	3 679	506	436	70	1 512	1 210	302
8 8年平均 Ave., 1999	9 385	5 624	3 761	511	436	75	1 523	1 206	317
8 9年平均 Ave., 2000	9 491	5 670	3 821	513	438	75	1 523	1 206	317
9 0年平均 Ave., 2001	9 383	5 553	3 830	492	413	79	1 483	1 173	310
9 1年平均 Ave., 2002	9 454	5 547	3 907	492	414	78	1 496	1 176	320
9 2年平均 Ave., 2003	9 573	5 579	3 994	496	414	82	1 484	1 157	327
9 3年平均 Ave., 2004	9 786	5 680	4 106	510	423	88	1 458	1 125	333
9 4年平均 Ave., 2005	9 942	5 753	4 190	503	416	87	1 438	1 100	337
9 5年平均 Ave., 2006	10 111	5 810	4 301	517	423	94	1 406	1 060	346
9 6年平均 Ave., 2007	10 294	5 868	4 426	523	430	93	1 396	1 046	350
9 7年平均 Ave., 2008	10 403	5 902	4 501	508	418	90	1 374	1 021	353
9 8年平均 Ave., 2009	10 279	5 776	4 502	470	383	87	1 331	992	340
9 9年平均 Ave., 2010	10 493	5 880	4 613	475	385	91	1 329	994	335
1 0 0年平均 Ave., 2011	10 709	6 006	4 702	480	388	92	1 323	982	341
1 0 1年平均 Ave., 2012	10 860	6 083	4 777	476	384	92	1 319	984	335
1 0 2年平均 Ave., 2013	10 967	6 116	4 851	468	377	91	1 317	985	332
1 0 3年平均 Ave., 2014	11 079	6 166	4 913	458	371	88	1 310	976	335
1 0 4年平均 Ave., 2015	11 198	6 234	4 964	451	365	86	1 313	981	332
1 0 5年平均 Ave., 2016	11 267	6 267	5 000	445	356	90	1 319	992	328
1 月 Jan.	11 244	6 258	4 986	446	362	83	1 317	978	339
2 月 Feb.	11 231	6 251	4 980	444	361	83	1 318	991	327
3 月 Mar.	11 237	6 256	4 981	443	356	87	1 320	997	323
4 月 Apr.	11 242	6 257	4 985	444	348	96	1 321	1 019	302
5 月 May	11 247	6 260	4 987	446	361	85	1 320	1 005	316
6 月 June	11 251	6 261	4 990	445	364	81	1 319	983	335
7 月 July	11 275	6 270	5 005	445	357	88	1 321	988	333
8 月 Aug.	11 290	6 273	5 017	446	353	93	1 320	986	334
9 月 Sept.	11 276	6 269	5 007	445	356	89	1 319	978	340
1 0 月 Oct.	11 291	6 274	5 017	446	354	92	1 320	984	336
1 1 月 Nov.	11 307	6 284	5 023	447	347	100	1 319	1 001	318
1 2 月 Dec.	11 315	6 290	5 025	446	346	100	1 320	991	329
1 0 6年平均 Ave., 2017	11 352	6 305	5 047	445	353	92	1 322	982	340
1 月 Jan.	11 320	6 289	5 031	445	348	97	1 321	967	354
2 月 Feb.	11 307	6 280	5 027	444	355	88	1 320	982	337
3 月 Mar.	11 313	6 285	5 028	443	356	87	1 322	989	333
4 月 Apr.	11 325	6 292	5 033	444	345	99	1 323	973	350
5 月 May	11 331	6 296	5 035	445	354	91	1 324	986	338
6 月 June	11 337	6 300	5 037	444	350	94	1 323	972	351
7 月 July	11 360	6 309	5 051	444	353	91	1 324	980	344
8 月 Aug.	11 377	6 314	5 063	445	354	91	1 323	982	341
9 月 Sept.	11 366	6 311	5 055	446	354	92	1 322	991	331
1 0 月 Oct.	11 382	6 320	5 062	447	355	92	1 321	988	333
1 1 月 Nov.	11 398	6 327	5 071	448	356	92	1 322	999	323
1 2 月 Dec.	11 405	6 332	5 073	447	351	96	1 324	981	343

TABLE 15. EMPLOYED PERSONS BY CLASS OF WORKER, 1978 TO DATE

Unit : Thousand Persons

無酬家屬工作者 Unpaid family workers			受僱者 Paid employees								
			合計 Total	男 Male	女 Female	受私人僱用者 Private			受政府僱用者 Government		
合計 Total	男 Male	女 Female				小計 Total	男 Male	女 Female	小計 Total	男 Male	女 Female
775	290	485	3 885	2 559	1 326	3 141	2 018	1 123	744	541	203
717	258	459	4 100	2 691	1 410	3 329	2 128	1 201	771	562	209
701	233	468	4 216	2 749	1 466	3 400	2 166	1 234	815	583	232
695	234	461	4 289	2 787	1 502	3 464	2 203	1 261	825	584	241
716	239	477	4 366	2 807	1 559	3 513	2 207	1 307	853	600	253
783	242	541	4 511	2 832	1 679	3 647	2 234	1 413	864	598	266
787	235	552	4 709	2 907	1 802	3 851	2 318	1 534	858	590	268
804	234	569	4 761	2 925	1 837	3 896	2 338	1 558	865	587	279
840	242	598	4 999	3 005	1 994	4 081	2 383	1 697	919	622	296
794	223	571	5 350	3 183	2 167	4 415	2 560	1 854	935	623	313
772	207	565	5 436	3 255	2 181	4 498	2 632	1 866	938	622	316
759	207	552	5 567	3 328	2 239	4 624	2 706	1 919	943	623	320
744	199	546	5 597	3 359	2 238	4 641	2 740	1 901	956	619	337
770	212	557	5 666	3 381	2 285	4 700	2 766	1 934	966	615	351
768	212	556	5 856	3 506	2 350	4 854	2 878	1 976	1 002	628	373
743	200	543	6 008	3 579	2 430	4 981	2 940	2 040	1 028	638	389
766	209	557	6 160	3 641	2 520	5 159	3 025	2 134	1 001	616	385
767	208	560	6 260	3 691	2 570	5 257	3 086	2 171	1 003	604	399
758	193	566	6 287	3 659	2 628	5 259	3 054	2 205	1 027	605	422
731	185	546	6 423	3 729	2 695	5 400	3 129	2 271	1 023	600	423
715	179	537	6 555	3 786	2 770	5 580	3 219	2 361	975	567	409
726	182	544	6 624	3 799	2 825	5 663	3 250	2 413	961	549	412
710	178	532	6 746	3 849	2 897	5 790	3 301	2 489	955	548	408
681	169	511	6 727	3 797	2 929	5 766	3 244	2 522	961	554	407
695	171	525	6 771	3 787	2 984	5 825	3 255	2 570	946	532	414
695	171	524	6 898	3 837	3 061	5 910	3 294	2 616	988	543	446
686	171	515	7 131	3 961	3 171	6 137	3 419	2 719	994	542	452
666	163	503	7 336	4 074	3 262	6 374	3 556	2 818	961	517	444
647	155	492	7 542	4 172	3 369	6 608	3 673	2 934	934	499	435
641	147	493	7 735	4 246	3 489	6 803	3 760	3 043	932	485	446
619	152	467	7 902	4 312	3 591	6 945	3 819	3 125	958	492	466
588	147	441	7 889	4 255	3 634	6 850	3 719	3 130	1 040	536	504
585	145	440	8 104	4 356	3 747	7 055	3 822	3 232	1 049	534	515
577	154	423	8 328	4 482	3 846	7 291	3 965	3 325	1 038	517	521
570	157	412	8 495	4 558	3 937	7 468	4 065	3 403	1 027	493	534
567	164	403	8 615	4 590	4 025	7 595	4 112	3 483	1 020	478	542
573	168	405	8 737	4 652	4 085	7 714	4 187	3 527	1 023	465	558
574	173	401	8 860	4 715	4 145	7 836	4 260	3 576	1 024	455	569
576	176	400	8 926	4 744	4 183	7 901	4 291	3 610	1 025	453	572
575	167	409	8 906	4 751	4 155	7 881	4 307	3 574	1 025	445	580
576	173	403	8 893	4 726	4 167	7 868	4 268	3 600	1 025	458	567
576	175	401	8 898	4 729	4 170	7 872	4 270	3 602	1 026	459	567
576	179	397	8 901	4 711	4 191	7 876	4 265	3 611	1 025	446	579
575	192	383	8 906	4 702	4 204	7 880	4 266	3 614	1 026	436	590
575	190	386	8 912	4 724	4 188	7 886	4 279	3 607	1 026	445	581
576	171	405	8 933	4 753	4 179	7 908	4 288	3 620	1 025	466	559
577	169	408	8 947	4 765	4 182	7 921	4 310	3 611	1 026	456	570
576	180	397	8 936	4 755	4 181	7 910	4 316	3 593	1 026	438	587
577	172	405	8 948	4 764	4 184	7 923	4 311	3 612	1 025	453	572
577	165	413	8 964	4 771	4 193	7 939	4 301	3 638	1 025	470	555
576	179	398	8 973	4 774	4 198	7 947	4 306	3 641	1 026	469	557
578	175	403	9 006	4 795	4 212	7 984	4 339	3 644	1 023	455	567
575	180	395	8 979	4 794	4 185	7 954	4 331	3 623	1 025	463	562
576	167	410	8 967	4 776	4 192	7 943	4 325	3 618	1 025	451	574
577	179	398	8 972	4 761	4 210	7 948	4 291	3 657	1 024	471	553
579	199	380	8 980	4 775	4 205	7 957	4 305	3 652	1 023	470	553
578	190	388	8 985	4 767	4 218	7 963	4 324	3 640	1 022	443	579
579	185	394	8 992	4 794	4 198	7 971	4 359	3 612	1 021	435	586
580	169	411	9 012	4 808	4 205	7 991	4 364	3 626	1 022	443	578
578	160	418	9 031	4 818	4 213	8 008	4 370	3 639	1 023	448	575
576	176	400	9 022	4 791	4 231	8 000	4 346	3 654	1 022	445	577
578	164	414	9 036	4 813	4 223	8 013	4 337	3 677	1 023	477	546
580	154	426	9 048	4 818	4 229	8 025	4 355	3 670	1 023	464	559
581	179	402	9 053	4 821	4 232	8 030	4 365	3 665	1 023	456	567

表 1 5 歷年就業者之從業身分(續)

單位：%

年 月 別 Year & month	總計 Total	男 Male	女 Female	雇 主 Employers			自營作業者 Own-account workers		
				合計 Total	男 Male	女 Female	合計 Total	男 Male	女 Female
6 7年平均 Ave., 1978	100.00	67.13	32.87	3.16	2.84	0.32	22.05	18.57	3.48
6 8年平均 Ave., 1979	100.00	66.94	33.06	4.13	3.74	0.39	20.96	17.36	3.61
6 9年平均 Ave., 1980	100.00	66.54	33.46	4.43	3.99	0.44	20.48	17.00	3.48
7 0年平均 Ave., 1981	100.00	66.67	33.33	4.51	4.03	0.48	20.79	17.36	3.43
7 1年平均 Ave., 1982	100.00	66.21	33.79	4.27	3.85	0.43	21.11	17.64	3.46
7 2年平均 Ave., 1983	100.00	64.51	35.49	4.00	3.61	0.39	21.11	17.41	3.69
7 3年平均 Ave., 1984	100.00	63.79	36.21	4.08	3.68	0.40	20.71	17.10	3.61
7 4年平均 Ave., 1985	100.00	63.53	36.47	4.29	3.83	0.47	20.79	17.18	3.61
7 5年平均 Ave., 1986	100.00	62.34	37.66	4.28	3.79	0.48	20.21	16.55	3.67
7 6年平均 Ave., 1987	100.00	61.90	38.10	4.26	3.79	0.47	19.16	15.64	3.51
7 7年平均 Ave., 1988	100.00	62.21	37.79	4.50	3.98	0.52	18.92	15.52	3.40
7 8年平均 Ave., 1989	100.00	62.35	37.65	4.61	4.09	0.52	18.79	15.45	3.34
7 9年平均 Ave., 1990	100.00	62.47	37.53	4.82	4.26	0.56	18.63	15.26	3.37
8 0年平均 Ave., 1991	100.00	62.50	37.50	5.11	4.51	0.60	18.63	15.41	3.22
8 1年平均 Ave., 1992	100.00	62.32	37.68	5.06	4.42	0.64	18.21	14.83	3.38
8 2年平均 Ave., 1993	100.00	62.00	38.00	5.20	4.54	0.66	17.60	14.25	3.35
8 3年平均 Ave., 1994	100.00	61.65	38.35	5.27	4.57	0.70	17.25	14.01	3.23
8 4年平均 Ave., 1995	100.00	61.45	38.55	5.31	4.60	0.71	16.99	13.74	3.25
8 5年平均 Ave., 1996	100.00	60.74	39.26	5.35	4.64	0.70	16.96	13.62	3.34
8 6年平均 Ave., 1997	100.00	60.62	39.38	5.52	4.74	0.78	16.51	13.23	3.28
8 7年平均 Ave., 1998	100.00	60.40	39.60	5.45	4.69	0.76	16.28	13.03	3.25
8 8年平均 Ave., 1999	100.00	59.92	40.08	5.45	4.65	0.80	16.23	12.85	3.38
8 9年平均 Ave., 2000	100.00	59.74	40.26	5.40	4.61	0.79	16.05	12.70	3.34
9 0年平均 Ave., 2001	100.00	59.18	40.82	5.24	4.40	0.84	15.81	12.50	3.30
9 1年平均 Ave., 2002	100.00	58.68	41.32	5.20	4.38	0.82	15.82	12.43	3.39
9 2年平均 Ave., 2003	100.00	58.28	41.72	5.18	4.33	0.86	15.50	12.08	3.42
9 3年平均 Ave., 2004	100.00	58.04	41.96	5.21	4.32	0.90	14.90	11.50	3.40
9 4年平均 Ave., 2005	100.00	57.86	42.14	5.06	4.18	0.88	14.46	11.07	3.39
9 5年平均 Ave., 2006	100.00	57.46	42.54	5.11	4.19	0.93	13.90	10.48	3.42
9 6年平均 Ave., 2007	100.00	57.01	42.99	5.08	4.17	0.90	13.56	10.16	3.40
9 7年平均 Ave., 2008	100.00	56.74	43.26	4.88	4.02	0.86	13.21	9.81	3.40
9 8年平均 Ave., 2009	100.00	56.20	43.80	4.57	3.72	0.85	12.95	9.65	3.31
9 9年平均 Ave., 2010	100.00	56.04	43.96	4.53	3.66	0.86	12.67	9.48	3.19
1 0 0年平均 Ave., 2011	100.00	56.09	43.91	4.48	3.62	0.86	12.36	9.17	3.19
1 0 1年平均 Ave., 2012	100.00	56.02	43.98	4.38	3.54	0.85	12.15	9.06	3.09
1 0 2年平均 Ave., 2013	100.00	55.76	44.24	4.27	3.44	0.83	12.01	8.98	3.03
1 0 3年平均 Ave., 2014	100.00	55.65	44.35	4.14	3.34	0.79	11.83	8.81	3.02
1 0 4年平均 Ave., 2015	100.00	55.67	44.33	4.03	3.26	0.77	11.72	8.76	2.96
1 0 5年平均 Ave., 2016	100.00	55.62	44.38	3.95	3.16	0.80	11.71	8.80	2.91
1 月 Jan.	100.00	55.66	44.34	3.97	3.22	0.74	11.71	8.70	3.02
2 月 Feb.	100.00	55.66	44.34	3.95	3.22	0.74	11.74	8.82	2.92
3 月 Mar.	100.00	55.67	44.33	3.94	3.17	0.77	11.75	8.87	2.88
4 月 Apr.	100.00	55.66	44.34	3.95	3.10	0.85	11.75	9.06	2.69
5 月 May	100.00	55.66	44.34	3.96	3.21	0.75	11.74	8.93	2.81
6 月 June	100.00	55.65	44.35	3.96	3.24	0.72	11.72	8.74	2.98
7 月 July	100.00	55.61	44.39	3.95	3.16	0.78	11.71	8.77	2.95
8 月 Aug.	100.00	55.56	44.44	3.95	3.12	0.83	11.69	8.73	2.96
9 月 Sept.	100.00	55.60	44.40	3.95	3.16	0.79	11.70	8.68	3.02
1 0 月 Oct.	100.00	55.57	44.43	3.95	3.14	0.81	11.69	8.71	2.98
1 1 月 Nov.	100.00	55.58	44.42	3.95	3.07	0.88	11.67	8.86	2.81
1 2 月 Dec.	100.00	55.59	44.41	3.94	3.06	0.89	11.66	8.76	2.90
1 0 6年平均 Ave., 2017	100.00	55.54	44.46	3.92	3.11	0.81	11.65	8.65	3.00
1 月 Jan.	100.00	55.56	44.44	3.93	3.07	0.86	11.67	8.54	3.13
2 月 Feb.	100.00	55.54	44.46	3.93	3.14	0.78	11.67	8.69	2.98
3 月 Mar.	100.00	55.56	44.44	3.92	3.15	0.77	11.68	8.74	2.94
4 月 Apr.	100.00	55.56	44.44	3.92	3.05	0.87	11.68	8.59	3.09
5 月 May	100.00	55.57	44.43	3.92	3.12	0.80	11.68	8.70	2.98
6 月 June	100.00	55.57	44.43	3.91	3.08	0.83	11.67	8.57	3.10
7 月 July	100.00	55.54	44.46	3.91	3.11	0.80	11.65	8.62	3.03
8 月 Aug.	100.00	55.50	44.50	3.91	3.11	0.80	11.63	8.63	3.00
9 月 Sept.	100.00	55.53	44.47	3.92	3.11	0.81	11.63	8.72	2.92
1 0 月 Oct.	100.00	55.53	44.47	3.93	3.12	0.81	11.61	8.68	2.93
1 1 月 Nov.	100.00	55.51	44.49	3.93	3.12	0.81	11.60	8.76	2.84
1 2 月 Dec.	100.00	55.52	44.48	3.92	3.08	0.84	11.61	8.60	3.01

TABLE 15. EMPLOYED PERSONS BY CLASS OF WORKER, 1978 TO DATE (Cont.)

Unit : %

無酬家屬工作者 Unpaid family workers			受僱者 Paid employees								
			合計 Total	男 Male	女 Female	受私人僱用者 Private			受政府僱用者 Government		
合計 Total	男 Male	女 Female				小計 Total	男 Male	女 Female	小計 Total	男 Male	女 Female
12.44	4.65	7.79	62.35	41.07	21.28	50.41	32.39	18.02	11.94	8.68	3.26
11.16	4.01	7.14	63.75	41.83	21.92	51.76	33.09	18.67	11.98	8.74	3.24
10.71	3.56	7.14	64.39	41.99	22.40	51.93	33.09	18.85	12.45	8.90	3.55
10.41	3.50	6.91	64.28	41.77	22.51	51.92	33.02	18.90	12.36	8.75	3.61
10.51	3.50	7.00	64.11	41.22	22.90	51.59	32.40	19.19	12.52	8.81	3.71
11.08	3.43	7.65	63.81	40.06	23.75	51.59	31.60	19.99	12.22	8.46	3.76
10.77	3.22	7.55	64.44	39.78	24.66	52.70	31.71	20.98	11.74	8.07	3.67
10.82	3.16	7.66	64.10	39.37	24.73	52.45	31.48	20.97	11.65	7.90	3.75
10.86	3.13	7.73	64.65	38.87	25.78	52.77	30.82	21.95	11.88	8.05	3.83
9.90	2.78	7.11	66.69	39.68	27.01	55.03	31.92	23.11	11.66	7.76	3.90
9.53	2.56	6.97	67.05	40.14	26.90	55.48	32.47	23.01	11.57	7.68	3.89
9.19	2.50	6.68	67.41	40.30	27.11	56.00	32.76	23.23	11.41	7.54	3.88
8.98	2.40	6.59	67.57	40.55	27.02	56.03	33.08	22.95	11.54	7.47	4.07
9.12	2.52	6.61	67.14	40.06	27.08	55.69	32.78	22.91	11.45	7.29	4.16
8.89	2.46	6.44	67.84	40.61	27.22	56.23	33.34	22.89	11.60	7.28	4.33
8.50	2.29	6.21	68.70	40.92	27.78	56.95	33.62	23.33	11.75	7.30	4.45
8.57	2.34	6.23	68.92	40.73	28.19	57.72	33.84	23.88	11.20	6.89	4.31
8.49	2.30	6.19	69.21	40.80	28.41	58.12	34.12	24.00	11.09	6.68	4.41
8.36	2.12	6.24	69.33	40.35	28.98	58.00	33.68	24.32	11.33	6.67	4.66
7.96	2.01	5.95	70.01	40.64	29.37	58.85	34.10	24.76	11.15	6.54	4.61
7.70	1.92	5.78	70.57	40.75	29.82	60.07	34.65	25.42	10.50	6.10	4.40
7.73	1.94	5.79	70.59	40.48	30.10	60.34	34.63	25.71	10.24	5.85	4.39
7.48	1.87	5.60	71.07	40.55	30.52	61.01	34.78	26.23	10.07	5.77	4.29
7.26	1.81	5.45	71.69	40.47	31.22	61.45	34.57	26.88	10.24	5.90	4.34
7.36	1.80	5.55	71.62	40.05	31.57	61.61	34.43	27.18	10.01	5.62	4.38
7.25	1.78	5.47	72.06	40.08	31.98	61.74	34.41	27.32	10.32	5.67	4.66
7.01	1.75	5.26	72.87	40.47	32.40	62.72	34.93	27.78	10.16	5.54	4.62
6.70	1.64	5.06	73.78	40.97	32.81	64.11	35.77	28.34	9.67	5.20	4.47
6.40	1.53	4.86	74.59	41.26	33.32	65.35	36.33	29.02	9.24	4.94	4.30
6.22	1.43	4.79	75.14	41.25	33.89	66.09	36.53	29.56	9.05	4.72	4.33
5.95	1.46	4.49	75.96	41.45	34.52	66.75	36.71	30.04	9.21	4.73	4.47
5.72	1.43	4.29	76.76	41.40	35.36	66.64	36.19	30.45	10.11	5.21	4.90
5.58	1.38	4.19	77.23	41.52	35.71	67.23	36.43	30.80	10.00	5.09	4.91
5.39	1.44	3.95	77.77	41.86	35.91	68.08	37.03	31.05	9.69	4.83	4.86
5.25	1.45	3.80	78.23	41.97	36.25	68.77	37.43	31.33	9.46	4.54	4.92
5.17	1.49	3.68	78.55	41.85	36.70	69.25	37.49	31.76	9.30	4.36	4.94
5.17	1.51	3.66	78.86	41.99	36.87	69.63	37.79	31.84	9.23	4.20	5.04
5.13	1.54	3.58	79.12	42.11	37.02	69.98	38.04	31.94	9.14	4.06	5.08
5.11	1.56	3.55	79.22	42.10	37.12	70.12	38.08	32.04	9.10	4.02	5.08
5.12	1.48	3.64	79.21	42.26	36.95	70.09	38.30	31.79	9.12	3.96	5.16
5.13	1.54	3.59	79.18	42.08	37.10	70.06	38.00	32.05	9.13	4.08	5.05
5.13	1.56	3.57	79.19	42.08	37.11	70.06	38.00	32.06	9.13	4.08	5.05
5.12	1.59	3.53	79.18	41.90	37.28	70.06	37.94	32.12	9.12	3.96	5.15
5.11	1.71	3.40	79.19	41.81	37.38	70.06	37.93	32.13	9.12	3.87	5.25
5.11	1.69	3.43	79.21	41.98	37.23	70.09	38.03	32.06	9.12	3.95	5.17
5.11	1.52	3.59	79.23	42.16	37.07	70.14	38.03	32.11	9.09	4.13	4.96
5.11	1.50	3.61	79.25	42.21	37.04	70.16	38.17	31.99	9.09	4.04	5.05
5.11	1.59	3.52	79.24	42.17	37.08	70.15	38.28	31.87	9.10	3.89	5.21
5.11	1.52	3.59	79.25	42.19	37.05	70.17	38.18	31.99	9.08	4.01	5.07
5.11	1.46	3.65	79.27	42.19	37.08	70.21	38.04	32.17	9.06	4.15	4.91
5.09	1.58	3.51	79.30	42.19	37.11	70.23	38.05	32.18	9.07	4.14	4.93
5.09	1.54	3.55	79.34	42.24	37.10	70.33	38.23	32.10	9.01	4.01	5.00
5.08	1.59	3.49	79.32	42.35	36.97	70.27	38.26	32.00	9.05	4.09	4.96
5.09	1.47	3.62	79.31	42.24	37.07	70.25	38.25	32.00	9.06	3.99	5.07
5.10	1.58	3.52	79.31	42.09	37.22	70.26	37.93	32.33	9.05	4.16	4.89
5.11	1.76	3.35	79.29	42.16	37.13	70.26	38.02	32.24	9.03	4.15	4.88
5.10	1.68	3.42	79.30	42.07	37.23	70.28	38.16	32.12	9.02	3.91	5.11
5.10	1.63	3.48	79.31	42.29	37.03	70.31	38.45	31.86	9.00	3.84	5.17
5.10	1.49	3.62	79.34	42.32	37.01	70.34	38.42	31.92	8.99	3.90	5.09
5.08	1.41	3.67	79.38	42.35	37.03	70.39	38.41	31.98	8.99	3.94	5.05
5.07	1.55	3.52	79.38	42.15	37.22	70.39	38.24	32.15	8.99	3.92	5.07
5.08	1.44	3.64	79.39	42.29	37.10	70.40	38.10	32.30	8.99	4.19	4.80
5.09	1.35	3.74	79.38	42.27	37.11	70.41	38.21	32.20	8.97	4.07	4.90
5.09	1.57	3.52	79.38	42.27	37.11	70.41	38.27	32.14	8.97	4.00	4.97

表 1 6 歷年就業者之服務場所員工人數

單位：千人

年 月 別 Year & month	總計 Total	男 Male	女 Female	1 人 Person			2~9 人 Persons		
				合計	男	女	合計	男	女
				Total	Male	Female	Total	Male	Female
6 7 年平均 Ave., 1978	6 231	4 183	2 048	-	-	-	-	-	-
6 8 年平均 Ave., 1979	6 432	4 306	2 126	848	614	234	2 638	1 829	809
6 9 年平均 Ave., 1980	6 547	4 357	2 191	840	612	228	2 678	1 842	836
7 0 年平均 Ave., 1981	6 672	4 448	2 224	882	651	232	2 730	1 894	836
7 1 年平均 Ave., 1982	6 811	4 509	2 301	913	679	234	2 830	1 953	877
7 2 年平均 Ave., 1983	7 070	4 561	2 509	938	663	275	2 978	1 990	988
7 3 年平均 Ave., 1984	7 308	4 661	2 647	994	684	310	3 011	1 999	1 012
7 4 年平均 Ave., 1985	7 428	4 719	2 709	1 021	704	317	3 108	2 052	1 056
7 5 年平均 Ave., 1986	7 733	4 821	2 912	1 048	684	365	3 220	2 100	1 120
7 6 年平均 Ave., 1987	8 022	4 966	3 057	1 097	703	394	3 225	2 093	1 131
7 7 年平均 Ave., 1988	8 107	5 043	3 064	1 068	705	362	3 254	2 107	1 147
7 8 年平均 Ave., 1989	8 258	5 149	3 110	1 071	719	352	3 286	2 135	1 151
7 9 年平均 Ave., 1990	8 283	5 175	3 108	1 071	732	339	3 337	2 159	1 179
8 0 年平均 Ave., 1991	8 439	5 274	3 165	1 083	759	325	3 450	2 223	1 227
8 1 年平均 Ave., 1992	8 632	5 380	3 252	1 089	749	340	3 507	2 252	1 255
8 2 年平均 Ave., 1993	8 745	5 422	3 323	1 066	725	340	3 534	2 262	1 272
8 3 年平均 Ave., 1994	8 939	5 511	3 428	1 070	727	342	3 663	2 338	1 325
8 4 年平均 Ave., 1995	9 045	5 558	3 487	1 065	721	343	3 738	2 386	1 352
8 5 年平均 Ave., 1996	9 068	5 508	3 560	1 044	702	342	3 749	2 369	1 380
8 6 年平均 Ave., 1997	9 176	5 562	3 613	1 030	693	336	3 742	2 362	1 380
8 7 年平均 Ave., 1998	9 289	5 610	3 679	1 035	707	328	3 696	2 323	1 373
8 8 年平均 Ave., 1999	9 385	5 624	3 761	1 040	708	332	3 743	2 330	1 414
8 9 年平均 Ave., 2000	9 491	5 670	3 821	1 039	709	331	3 738	2 316	1 422
9 0 年平均 Ave., 2001	9 383	5 553	3 830	1 004	688	316	3 671	2 236	1 435
9 1 年平均 Ave., 2002	9 454	5 547	3 907	1 017	700	318	3 740	2 241	1 499
9 2 年平均 Ave., 2003	9 573	5 579	3 994	1 012	684	328	3 740	2 213	1 528
9 3 年平均 Ave., 2004	9 786	5 680	4 106	1 002	677	325	3 751	2 211	1 540
9 4 年平均 Ave., 2005	9 942	5 753	4 190	988	663	325	3 772	2 210	1 561
9 5 年平均 Ave., 2006	10 111	5 810	4 301	950	621	329	3 820	2 219	1 601
9 6 年平均 Ave., 2007	10 294	5 868	4 426	921	600	321	3 948	2 284	1 664
9 7 年平均 Ave., 2008	10 403	5 902	4 501	931	600	331	3 939	2 272	1 667
9 8 年平均 Ave., 2009	10 279	5 776	4 502	922	596	326	3 837	2 181	1 656
9 9 年平均 Ave., 2010	10 493	5 880	4 613	917	594	323	3 856	2 190	1 666
1 0 0 年平均 Ave., 2011	10 709	6 006	4 702	903	583	319	3 837	2 184	1 653
1 0 1 年平均 Ave., 2012	10 860	6 083	4 777	917	595	322	3 863	2 205	1 658
1 0 2 年平均 Ave., 2013	10 967	6 116	4 851	933	609	324	3 883	2 222	1 661
1 0 3 年平均 Ave., 2014	11 079	6 166	4 913	924	603	321	3 868	2 231	1 637
1 0 4 年平均 Ave., 2015	11 198	6 234	4 964	928	607	321	3 866	2 242	1 624
1 0 5 年平均 Ave., 2016	11 267	6 267	5 000	935	613	322	3 832	2 228	1 604
1 月 Jan.	11 244	6 258	4 986	925	589	336	3 836	2 231	1 605
2 月 Feb.	11 231	6 251	4 980	917	595	322	3 824	2 240	1 584
3 月 Mar.	11 237	6 256	4 981	915	594	321	3 821	2 236	1 585
4 月 Apr.	11 242	6 257	4 985	916	615	301	3 844	2 251	1 593
5 月 May	11 247	6 260	4 987	947	629	318	3 843	2 253	1 590
6 月 June	11 251	6 261	4 990	952	622	329	3 802	2 214	1 588
7 月 July	11 275	6 270	5 005	915	599	316	3 816	2 215	1 601
8 月 Aug.	11 290	6 273	5 017	944	619	325	3 843	2 232	1 611
9 月 Sept.	11 276	6 269	5 007	953	623	330	3 839	2 230	1 609
1 0 月 Oct.	11 291	6 274	5 017	940	621	319	3 856	2 255	1 601
1 1 月 Nov.	11 307	6 284	5 023	947	634	313	3 824	2 196	1 628
1 2 月 Dec.	11 315	6 290	5 025	945	615	330	3 831	2 182	1 649
1 0 6 年平均 Ave., 2017	11 352	6 305	5 047	933	612	321	3 915	2 242	1 674
1 月 Jan.	11 320	6 289	5 031	925	588	337	3 805	2 192	1 613
2 月 Feb.	11 307	6 280	5 027	918	599	319	3 775	2 163	1 613
3 月 Mar.	11 313	6 285	5 028	930	610	320	3 864	2 206	1 658
4 月 Apr.	11 325	6 292	5 033	921	593	329	3 936	2 272	1 664
5 月 May	11 331	6 296	5 035	941	620	322	3 961	2 272	1 689
6 月 June	11 337	6 300	5 037	946	619	327	3 944	2 270	1 674
7 月 July	11 360	6 309	5 051	961	622	339	3 920	2 221	1 699
8 月 Aug.	11 377	6 314	5 063	964	628	336	3 957	2 244	1 714
9 月 Sept.	11 366	6 311	5 055	928	623	305	3 954	2 273	1 681
1 0 月 Oct.	11 382	6 320	5 062	908	608	300	3 935	2 263	1 672
1 1 月 Nov.	11 398	6 327	5 071	910	609	302	3 952	2 259	1 693
1 2 月 Dec.	11 405	6 332	5 073	940	623	317	3 978	2 265	1 714

TABLE 16. EMPLOYED PERSONS BY NUMBER OF EMPLOYEES IN WORKPLACE, 1978 TO DATE

Unit : Thousand Persons

10~29人			30~49人			50~99人		
Persons			Persons			Persons		
合計	男	女	合計	男	女	合計	男	女
Total	Male	Female	Total	Male	Female	Total	Male	Female
-	-	-	-	-	-	-	-	-
725	517	208	339	211	129	320	174	146
751	532	219	314	192	121	334	185	150
750	524	226	317	191	127	347	187	160
732	484	249	315	184	131	361	193	168
772	501	271	335	192	143	367	194	173
808	524	284	356	202	154	394	212	182
803	515	289	356	204	152	401	211	190
846	533	314	377	210	166	413	216	197
936	583	354	408	232	176	448	235	213
994	621	373	424	240	184	456	241	215
1 050	653	397	446	253	194	468	243	224
1 093	672	422	450	252	198	449	242	206
1 127	690	437	471	267	204	445	237	209
1 193	737	456	487	276	211	452	243	208
1 302	794	507	493	282	211	455	242	213
1 386	831	555	495	279	216	445	234	211
1 405	841	564	499	278	221	417	222	196
1 379	816	563	499	273	226	401	212	189
1 408	832	577	531	292	239	424	223	201
1 462	865	597	556	306	251	456	240	216
1 447	845	602	570	319	251	483	255	228
1 467	855	612	587	326	261	505	270	235
1 464	846	618	575	310	264	518	277	241
1 450	826	624	574	310	264	510	272	238
1 504	856	648	578	316	262	512	277	235
1 583	902	682	598	325	273	550	294	256
1 636	934	702	624	339	284	569	309	260
1 665	957	707	670	364	306	581	315	266
1 703	960	742	706	381	324	599	322	277
1 711	963	748	716	384	333	603	323	280
1 687	937	751	702	370	331	583	314	269
1 741	960	782	724	387	337	599	320	279
1 816	1 008	808	774	417	357	635	346	289
1 899	1 062	837	784	418	366	645	343	302
1 953	1 085	868	788	417	371	666	350	316
2 008	1 113	895	813	433	380	688	356	332
2 030	1 123	908	847	445	403	707	373	335
2 071	1 141	929	886	474	412	710	371	339
2 064	1 155	909	875	467	408	696	382	313
2 013	1 109	904	890	468	422	729	390	339
2 049	1 137	912	890	471	419	731	386	345
2 045	1 130	915	876	469	407	712	372	340
2 074	1 150	924	860	449	411	687	366	321
2 078	1 158	920	895	468	427	693	361	332
2 089	1 147	943	909	485	424	712	358	353
2 084	1 137	947	891	485	406	712	367	345
2 066	1 148	918	871	481	391	724	375	349
2 056	1 121	935	886	481	405	696	359	337
2 107	1 137	969	899	486	413	709	365	344
2 123	1 168	955	890	481	409	718	373	344
2 105	1 162	943	876	475	401	699	369	330
2 153	1 198	955	918	489	430	683	363	320
2 193	1 225	968	881	468	413	701	381	319
2 106	1 169	937	898	491	407	699	372	327
2 027	1 122	905	902	495	406	691	349	343
2 097	1 157	940	822	448	374	687	364	323
2 090	1 169	921	828	433	395	699	375	324
2 084	1 187	897	877	467	410	731	387	344
2 108	1 171	937	849	482	367	699	373	326
2 089	1 126	963	868	490	379	706	372	333
2 075	1 111	964	936	496	439	697	362	335
2 125	1 155	970	878	473	405	688	359	330
2 116	1 158	958	858	470	388	707	376	331

表 1 6 歷年就業者之服務場所員工人數 (續 1)

單位：千人

Unit : Thousand Persons

年 月 別 Year & month	100~499 人 Persons			500人以上 Persons & over			政府機關 Government		
	合計 Total	男 Male	女 Female	合計 Total	男 Male	女 Female	合計 Total	男 Male	女 Female
	67年平均 Ave., 1978	-	-	-	-	-	-	-	-
68年平均 Ave., 1979	552	278	274	239	122	117	771	562	209
69年平均 Ave., 1980	556	273	282	260	137	122	815	583	232
70年平均 Ave., 1981	567	282	285	253	135	118	825	584	241
71年平均 Ave., 1982	578	294	285	229	124	105	853	600	253
72年平均 Ave., 1983	586	299	287	230	124	106	864	598	266
73年平均 Ave., 1984	631	319	312	256	132	124	858	590	268
74年平均 Ave., 1985	628	316	312	245	132	113	865	587	279
75年平均 Ave., 1986	662	323	339	248	132	116	919	622	296
76年平均 Ave., 1987	703	352	350	271	145	125	935	623	313
77年平均 Ave., 1988	691	353	338	283	154	129	938	622	316
78年平均 Ave., 1989	688	352	336	307	171	135	942	623	320
79年平均 Ave., 1990	629	329	300	297	170	127	956	619	337
80年平均 Ave., 1991	629	334	295	267	150	117	966	615	351
81年平均 Ave., 1992	640	339	301	263	156	107	1 002	628	373
82年平均 Ave., 1993	620	331	289	248	147	101	1 028	638	389
83年平均 Ave., 1994	632	338	294	247	148	99	1 001	616	385
84年平均 Ave., 1995	641	340	301	276	165	111	1 003	604	399
85年平均 Ave., 1996	644	342	302	325	190	135	1 027	605	422
86年平均 Ave., 1997	676	361	316	341	200	141	1 023	600	423
87年平均 Ave., 1998	740	392	349	369	212	157	975	567	409
88年平均 Ave., 1999	765	403	362	375	215	161	961	549	412
89年平均 Ave., 2000	807	421	386	393	227	167	955	548	408
90年平均 Ave., 2001	811	428	384	379	215	164	961	554	407
91年平均 Ave., 2002	829	449	380	388	217	170	946	532	414
92年平均 Ave., 2003	833	461	372	406	229	177	988	543	446
93年平均 Ave., 2004	861	474	387	447	255	192	994	542	452
94年平均 Ave., 2005	889	489	400	504	291	213	961	517	444
95年平均 Ave., 2006	949	524	425	543	311	232	934	499	435
96年平均 Ave., 2007	949	527	422	537	309	228	932	485	446
97年平均 Ave., 2008	990	548	443	553	320	233	958	492	466
98年平均 Ave., 2009	974	533	440	534	310	225	1 040	536	504
99年平均 Ave., 2010	1 019	556	463	588	340	248	1 049	534	515
100年平均 Ave., 2011	1 063	580	483	642	371	271	1 038	517	521
101年平均 Ave., 2012	1 076	587	489	648	380	268	1 027	493	534
102年平均 Ave., 2013	1 060	572	488	664	383	281	1 020	478	542
103年平均 Ave., 2014	1 057	563	494	697	401	296	1 023	465	558
104年平均 Ave., 2015	1 074	582	491	721	406	315	1 024	455	569
105年平均 Ave., 2016	1 083	575	507	727	411	316	1 025	453	572
1 月 Jan.	1 090	580	510	735	410	325	1 025	445	580
2 月 Feb.	1 084	572	512	748	417	331	1 025	458	567
3 月 Mar.	1 089	567	523	715	406	309	1 026	459	567
4 月 Apr.	1 110	573	537	713	401	313	1 025	446	579
5 月 May	1 081	580	501	728	396	332	1 026	436	590
6 月 June	1 057	576	480	750	417	333	1 026	445	581
7 月 July	1 072	578	495	737	423	314	1 025	466	559
8 月 Aug.	1 086	568	518	704	409	294	1 026	456	570
9 月 Sept.	1 081	562	519	716	412	304	1 026	438	587
10 月 Oct.	1 100	579	521	732	405	327	1 025	453	572
11 月 Nov.	1 071	588	483	727	410	317	1 025	470	555
12 月 Dec.	1 069	581	489	713	421	292	1 026	469	557
106年平均 Ave., 2017	1 073	570	503	728	419	309	1 023	455	567
1 月 Jan.	1 089	577	511	723	419	305	1 025	463	562
2 月 Feb.	1 074	570	503	741	423	318	1 025	451	574
3 月 Mar.	1 049	540	509	743	425	318	1 024	471	553
4 月 Apr.	1 082	568	515	743	424	319	1 023	470	553
5 月 May	1 078	576	501	723	416	307	1 022	443	579
6 月 June	1 052	569	483	756	430	327	1 021	435	586
7 月 July	1 065	580	485	701	402	299	1 022	443	578
8 月 Aug.	1 100	577	523	678	392	286	1 023	448	575
9 月 Sept.	1 070	566	503	730	417	313	1 022	445	577
10 月 Oct.	1 070	581	488	739	422	317	1 023	477	546
11 月 Nov.	1 078	573	505	744	436	308	1 023	464	559
12 月 Dec.	1 066	558	508	717	426	291	1 023	456	567

TABLE 16. EMPLOYED PERSONS BY NUMBER OF EMPLOYEES IN WORKPLACE, 1978 TO DATE (Cont. 1)

單位：%

Unit：%

年 月 別 Year & month	總計 Total	男 Male	女 Female	1 人 Person			2~9人 Persons		
				合計 Total	男 Male	女 Female	合計 Total	男 Male	女 Female
				Total	Male	Female	Total	Male	Female
67年平均 Ave., 1978	100.00	67.13	32.87	-	-	-	-	-	-
68年平均 Ave., 1979	100.00	66.94	33.06	13.18	9.54	3.64	41.02	28.44	12.58
69年平均 Ave., 1980	100.00	66.54	33.46	12.83	9.34	3.48	40.90	28.14	12.77
70年平均 Ave., 1981	100.00	66.67	33.33	13.22	9.75	3.47	40.91	28.38	12.53
71年平均 Ave., 1982	100.00	66.21	33.79	13.41	9.97	3.44	41.55	28.68	12.87
72年平均 Ave., 1983	100.00	64.51	35.49	13.26	9.37	3.89	42.13	28.15	13.97
73年平均 Ave., 1984	100.00	63.79	36.21	13.60	9.37	4.24	41.20	27.35	13.85
74年平均 Ave., 1985	100.00	63.53	36.47	13.74	9.47	4.27	41.85	27.63	14.22
75年平均 Ave., 1986	100.00	62.34	37.66	13.56	8.84	4.72	41.64	27.16	14.49
76年平均 Ave., 1987	100.00	61.90	38.10	13.68	8.76	4.92	40.19	26.09	14.10
77年平均 Ave., 1988	100.00	62.21	37.79	13.17	8.70	4.47	40.14	25.99	14.14
78年平均 Ave., 1989	100.00	62.35	37.65	12.97	8.70	4.27	39.79	25.85	13.94
79年平均 Ave., 1990	100.00	62.47	37.53	12.93	8.83	4.10	40.29	26.06	14.23
80年平均 Ave., 1991	100.00	62.50	37.50	12.84	8.99	3.85	40.88	26.34	14.54
81年平均 Ave., 1992	100.00	62.32	37.68	12.62	8.68	3.94	40.63	26.09	14.54
82年平均 Ave., 1993	100.00	62.00	38.00	12.18	8.30	3.89	40.41	25.87	14.54
83年平均 Ave., 1994	100.00	61.65	38.35	11.97	8.14	3.83	40.97	26.15	14.82
84年平均 Ave., 1995	100.00	61.45	38.55	11.77	7.98	3.80	41.33	26.38	14.95
85年平均 Ave., 1996	100.00	61.70	38.30	11.84	8.29	3.55	40.84	26.16	14.68
86年平均 Ave., 1997	100.00	61.16	38.84	11.77	8.04	3.74	40.99	26.02	14.97
87年平均 Ave., 1998	100.00	60.40	39.60	11.14	7.61	3.53	39.79	25.01	14.78
88年平均 Ave., 1999	100.00	59.92	40.08	11.08	7.54	3.54	39.88	24.82	15.06
89年平均 Ave., 2000	100.00	59.74	40.26	10.95	7.47	3.48	39.38	24.40	14.98
90年平均 Ave., 2001	100.00	59.18	40.82	10.70	7.33	3.37	39.12	23.83	15.29
91年平均 Ave., 2002	100.00	58.68	41.32	10.76	7.40	3.36	39.56	23.71	15.85
92年平均 Ave., 2003	100.00	58.28	41.72	10.57	7.15	3.42	39.07	23.11	15.96
93年平均 Ave., 2004	100.00	58.04	41.96	10.24	6.91	3.32	38.33	22.60	15.73
94年平均 Ave., 2005	100.00	57.86	42.14	9.93	6.67	3.27	37.94	22.23	15.70
95年平均 Ave., 2006	100.00	57.21	42.79	9.05	5.93	3.12	38.44	22.14	16.30
96年平均 Ave., 2007	100.00	57.01	42.99	8.95	5.83	3.12	38.35	22.19	16.17
97年平均 Ave., 2008	100.00	56.74	43.26	8.95	5.77	3.18	37.87	21.84	16.03
98年平均 Ave., 2009	100.00	56.20	43.80	8.97	5.80	3.17	37.33	21.22	16.11
99年平均 Ave., 2010	100.00	56.04	43.96	8.74	5.66	3.08	36.75	20.87	15.88
100年平均 Ave., 2011	100.00	56.09	43.91	8.43	5.45	2.98	35.83	20.40	15.44
101年平均 Ave., 2012	100.00	56.02	43.98	8.44	5.48	2.97	35.57	20.30	15.27
102年平均 Ave., 2013	100.00	55.76	44.24	8.51	5.55	2.96	35.40	20.26	15.14
103年平均 Ave., 2014	100.00	55.65	44.35	8.34	5.44	2.90	34.92	20.14	14.77
104年平均 Ave., 2015	100.00	55.67	44.33	8.29	5.42	2.86	34.53	20.03	14.50
105年平均 Ave., 2016	100.00	55.62	44.38	8.30	5.44	2.85	34.01	19.77	14.23
1 月 Jan.	100.00	55.66	44.34	8.23	5.24	2.98	34.12	19.84	14.28
2 月 Feb.	100.00	55.66	44.34	8.17	5.30	2.87	34.05	19.94	14.11
3 月 Mar.	100.00	55.67	44.33	8.14	5.29	2.86	34.01	19.90	14.11
4 月 Apr.	100.00	55.66	44.34	8.15	5.47	2.68	34.20	20.03	14.17
5 月 May	100.00	55.66	44.34	8.42	5.60	2.83	34.17	20.03	14.13
6 月 June	100.00	55.65	44.35	8.46	5.53	2.93	33.79	19.67	14.12
7 月 July	100.00	55.61	44.39	8.12	5.31	2.80	33.84	19.65	14.20
8 月 Aug.	100.00	55.56	44.44	8.36	5.48	2.88	34.04	19.77	14.27
9 月 Sept.	100.00	55.60	44.40	8.45	5.53	2.93	34.04	19.78	14.27
10 月 Oct.	100.00	55.57	44.43	8.33	5.50	2.82	34.15	19.97	14.18
11 月 Nov.	100.00	55.58	44.42	8.37	5.60	2.77	33.82	19.42	14.40
12 月 Dec.	100.00	55.59	44.41	8.35	5.43	2.92	33.86	19.28	14.58
106年平均 Ave., 2017	100.00	55.54	44.46	8.22	5.39	2.83	34.49	19.75	14.74
1 月 Jan.	100.00	55.56	44.44	8.17	5.20	2.97	33.61	19.36	14.25
2 月 Feb.	100.00	55.54	44.46	8.11	5.30	2.82	33.39	19.13	14.26
3 月 Mar.	100.00	55.56	44.44	8.22	5.39	2.83	34.16	19.50	14.66
4 月 Apr.	100.00	55.56	44.44	8.14	5.23	2.90	34.75	20.06	14.69
5 月 May	100.00	55.57	44.43	8.31	5.47	2.84	34.96	20.05	14.90
6 月 June	100.00	55.57	44.43	8.35	5.46	2.89	34.79	20.02	14.77
7 月 July	100.00	55.54	44.46	8.46	5.47	2.99	34.51	19.55	14.95
8 月 Aug.	100.00	55.50	44.50	8.47	5.52	2.95	34.78	19.72	15.06
9 月 Sept.	100.00	55.53	44.47	8.16	5.48	2.69	34.79	20.00	14.79
10 月 Oct.	100.00	55.53	44.47	7.98	5.34	2.63	34.57	19.88	14.69
11 月 Nov.	100.00	55.51	44.49	7.99	5.34	2.65	34.67	19.82	14.85
12 月 Dec.	100.00	55.52	44.48	8.24	5.46	2.78	34.88	19.86	15.03

表 1 6 歷年就業者之服務場所員工人數 (續完)

單位：%

年 月 別 Year & month	10~29人 Persons			30~49人 Persons			50~99人 Persons		
	合計	男	女	合計	男	女	合計	男	女
	Total	Male	Female	Total	Male	Female	Total	Male	Female
67年平均 Ave., 1978	-	-	-	-	-	-	-	-	-
68年平均 Ave., 1979	11.27	8.03	3.24	5.28	3.28	2.00	4.97	2.71	2.26
69年平均 Ave., 1980	11.47	8.12	3.35	4.79	2.94	1.85	5.11	2.82	2.29
70年平均 Ave., 1981	11.25	7.86	3.39	4.76	2.86	1.90	5.20	2.81	2.39
71年平均 Ave., 1982	10.75	7.10	3.65	4.62	2.69	1.93	5.29	2.83	2.47
72年平均 Ave., 1983	10.92	7.09	3.83	4.74	2.71	2.02	5.19	2.74	2.44
73年平均 Ave., 1984	11.06	7.17	3.89	4.87	2.76	2.11	5.39	2.90	2.49
74年平均 Ave., 1985	10.82	6.93	3.89	4.79	2.74	2.05	5.40	2.84	2.56
75年平均 Ave., 1986	10.95	6.89	4.06	4.87	2.72	2.15	5.34	2.80	2.54
76年平均 Ave., 1987	11.67	7.26	4.41	5.08	2.89	2.19	5.58	2.93	2.66
77年平均 Ave., 1988	12.26	7.65	4.61	5.23	2.96	2.27	5.62	2.97	2.65
78年平均 Ave., 1989	12.71	7.91	4.80	5.40	3.06	2.35	5.66	2.95	2.72
79年平均 Ave., 1990	13.20	8.11	5.09	5.43	3.04	2.39	5.42	2.93	2.49
80年平均 Ave., 1991	13.35	8.17	5.18	5.58	3.17	2.41	5.28	2.81	2.47
81年平均 Ave., 1992	13.82	8.54	5.28	5.64	3.20	2.45	5.23	2.82	2.41
82年平均 Ave., 1993	14.89	9.08	5.80	5.64	3.23	2.41	5.20	2.76	2.44
83年平均 Ave., 1994	15.51	9.30	6.21	5.53	3.12	2.42	4.98	2.62	2.37
84年平均 Ave., 1995	15.54	9.30	6.24	5.51	3.07	2.44	4.61	2.45	2.16
85年平均 Ave., 1996	15.32	9.46	5.86	5.50	3.01	2.50	4.43	2.34	2.09
86年平均 Ave., 1997	15.67	9.35	6.32	5.79	3.18	2.61	4.62	2.43	2.19
87年平均 Ave., 1998	15.73	9.31	6.42	5.99	3.29	2.70	4.91	2.58	2.33
88年平均 Ave., 1999	15.42	9.01	6.41	6.07	3.40	2.67	5.15	2.72	2.43
89年平均 Ave., 2000	15.45	9.01	6.44	6.18	3.43	2.75	5.32	2.84	2.48
90年平均 Ave., 2001	15.60	9.02	6.58	6.13	3.31	2.82	5.52	2.95	2.57
91年平均 Ave., 2002	15.34	8.74	6.60	6.07	3.28	2.79	5.39	2.88	2.52
92年平均 Ave., 2003	15.71	8.94	6.76	6.03	3.30	2.73	5.35	2.89	2.45
93年平均 Ave., 2004	16.18	9.22	6.96	6.11	3.32	2.79	5.62	3.01	2.61
94年平均 Ave., 2005	16.45	9.39	7.06	6.27	3.41	2.86	5.73	3.11	2.61
95年平均 Ave., 2006	16.46	9.47	6.99	6.63	3.60	3.03	5.75	3.12	2.63
96年平均 Ave., 2007	16.54	9.33	7.21	6.85	3.70	3.15	5.82	3.12	2.69
97年平均 Ave., 2008	16.45	9.26	7.19	6.89	3.69	3.20	5.80	3.11	2.69
98年平均 Ave., 2009	16.42	9.11	7.31	6.82	3.60	3.22	5.67	3.05	2.62
99年平均 Ave., 2010	16.60	9.15	7.45	6.90	3.68	3.21	5.71	3.05	2.66
100年平均 Ave., 2011	16.96	9.42	7.55	7.23	3.89	3.33	5.93	3.23	2.70
101年平均 Ave., 2012	17.49	9.78	7.71	7.22	3.85	3.37	5.94	3.16	2.78
102年平均 Ave., 2013	17.81	9.90	7.91	7.18	3.80	3.39	6.07	3.19	2.88
103年平均 Ave., 2014	18.12	10.05	8.08	7.34	3.91	3.43	6.21	3.21	3.00
104年平均 Ave., 2015	18.13	10.02	8.10	7.57	3.97	3.59	6.32	3.33	2.99
105年平均 Ave., 2016	18.38	10.13	8.25	7.86	4.21	3.65	6.30	3.29	3.00
1 月 Jan.	18.35	10.27	8.08	7.78	4.15	3.62	6.19	3.40	2.79
2 月 Feb.	17.92	9.88	8.05	7.93	4.17	3.76	6.49	3.48	3.02
3 月 Mar.	18.24	10.12	8.12	7.92	4.19	3.73	6.50	3.44	3.07
4 月 Apr.	18.19	10.05	8.14	7.79	4.17	3.62	6.33	3.31	3.02
5 月 May	18.44	10.23	8.22	7.65	3.99	3.66	6.11	3.25	2.85
6 月 June	18.47	10.29	8.17	7.95	4.16	3.79	6.16	3.21	2.95
7 月 July	18.53	10.17	8.36	8.06	4.30	3.76	6.31	3.18	3.13
8 月 Aug.	18.46	10.07	8.39	7.89	4.29	3.60	6.31	3.25	3.06
9 月 Sept.	18.32	10.18	8.14	7.73	4.26	3.46	6.42	3.32	3.10
10 月 Oct.	18.21	9.93	8.28	7.84	4.26	3.58	6.16	3.18	2.98
11 月 Nov.	18.63	10.06	8.57	7.95	4.30	3.65	6.27	3.22	3.04
12 月 Dec.	18.76	10.33	8.44	7.87	4.25	3.62	6.34	3.30	3.04
106年平均 Ave., 2017	18.55	10.24	8.31	7.72	4.19	3.53	6.16	3.25	2.90
1 月 Jan.	19.02	10.58	8.43	8.11	4.32	3.80	6.03	3.21	2.82
2 月 Feb.	19.40	10.83	8.56	7.79	4.14	3.65	6.20	3.37	2.83
3 月 Mar.	18.62	10.34	8.28	7.93	4.34	3.59	6.18	3.29	2.89
4 月 Apr.	17.90	9.91	7.99	7.96	4.37	3.59	6.10	3.08	3.03
5 月 May	18.51	10.21	8.30	7.25	3.95	3.30	6.06	3.21	2.85
6 月 June	18.43	10.31	8.12	7.31	3.82	3.48	6.17	3.31	2.86
7 月 July	18.35	10.45	7.90	7.72	4.11	3.61	6.43	3.40	3.03
8 月 Aug.	18.53	10.30	8.23	7.46	4.23	3.22	6.14	3.27	2.87
9 月 Sept.	18.38	9.90	8.48	7.64	4.31	3.33	6.21	3.28	2.93
10 月 Oct.	18.23	9.76	8.47	8.22	4.36	3.86	6.12	3.18	2.94
11 月 Nov.	18.64	10.14	8.51	7.70	4.15	3.55	6.04	3.15	2.89
12 月 Dec.	18.55	10.15	8.40	7.52	4.12	3.40	6.20	3.30	2.90

TABLE 16. EMPLOYED PERSONS BY NUMBER OF EMPLOYEES IN WORKPLACE, 1978 TO DATE (Cont. End)

Unit : %

100~499 人			500人以上			政府機關		
Persons			Persons & over			Government		
合計	男	女	合計	男	女	合計	男	女
Total	Male	Female	Total	Male	Female	Total	Male	Female
-	-	-	-	-	-	-	-	-
8.59	4.32	4.27	3.71	1.89	1.82	11.98	8.74	3.24
8.48	4.17	4.31	3.97	2.10	1.87	12.45	8.90	3.55
8.50	4.22	4.27	3.80	2.03	1.77	12.36	8.75	3.61
8.49	4.31	4.18	3.36	1.82	1.55	12.52	8.81	3.71
8.29	4.23	4.06	3.25	1.75	1.50	12.22	8.46	3.76
8.63	4.36	4.27	3.51	1.81	1.70	11.74	8.07	3.67
8.45	4.25	4.20	3.30	1.78	1.52	11.65	7.90	3.75
8.56	4.18	4.38	3.21	1.71	1.49	11.88	8.05	3.83
8.76	4.39	4.37	3.37	1.81	1.56	11.66	7.76	3.90
8.52	4.36	4.17	3.49	1.90	1.59	11.57	7.68	3.89
8.33	4.27	4.06	3.71	2.07	1.64	11.41	7.54	3.87
7.60	3.97	3.63	3.59	2.06	1.53	11.54	7.48	4.07
7.46	3.96	3.50	3.17	1.78	1.39	11.45	7.29	4.16
7.41	3.92	3.49	3.04	1.80	1.24	11.60	7.28	4.33
7.09	3.78	3.31	2.84	1.68	1.16	11.75	7.30	4.45
7.07	3.78	3.29	2.77	1.65	1.11	11.20	6.89	4.31
7.08	3.76	3.33	3.05	1.82	1.23	11.09	6.68	4.41
7.10	3.77	3.33	3.58	2.09	1.49	11.33	6.67	4.66
7.37	3.93	3.44	3.72	2.18	1.54	11.15	6.54	4.61
7.97	4.22	3.75	3.97	2.28	1.69	10.50	6.10	4.40
8.15	4.29	3.85	4.00	2.29	1.71	10.24	5.85	4.39
8.50	4.43	4.07	4.14	2.39	1.75	10.07	5.77	4.29
8.65	4.56	4.09	4.04	2.29	1.75	10.24	5.90	4.34
8.76	4.75	4.02	4.10	2.30	1.80	10.01	5.62	4.38
8.70	4.82	3.88	4.24	2.39	1.85	10.32	5.67	4.66
8.80	4.84	3.95	4.57	2.61	1.96	10.16	5.54	4.62
8.94	4.91	4.03	5.07	2.93	2.14	9.67	5.20	4.47
9.38	5.18	4.20	5.37	3.08	2.29	9.24	4.94	4.30
9.22	5.12	4.10	5.22	3.00	2.22	9.05	4.72	4.33
9.52	5.27	4.26	5.32	3.08	2.24	9.21	4.73	4.47
9.47	5.19	4.28	5.20	3.01	2.19	10.11	5.21	4.90
9.71	5.29	4.41	5.61	3.24	2.36	10.00	5.09	4.91
9.93	5.41	4.51	6.00	3.47	2.53	9.69	4.83	4.86
9.90	5.40	4.50	5.97	3.50	2.47	9.46	4.54	4.92
9.66	5.22	4.45	6.06	3.49	2.56	9.30	4.36	4.94
9.54	5.08	4.46	6.30	3.62	2.67	9.23	4.20	5.04
9.59	5.20	4.39	6.44	3.63	2.81	9.14	4.06	5.08
9.61	5.11	4.50	6.45	3.64	2.80	9.10	4.02	5.08
9.69	5.16	4.54	6.53	3.64	2.89	9.12	3.96	5.16
9.65	5.10	4.56	6.66	3.72	2.95	9.13	4.08	5.05
9.69	5.04	4.65	6.36	3.61	2.75	9.13	4.08	5.05
9.87	5.09	4.78	6.35	3.56	2.78	9.12	3.96	5.15
9.61	5.16	4.45	6.47	3.52	2.95	9.12	3.87	5.25
9.39	5.12	4.27	6.66	3.70	2.96	9.12	3.95	5.17
9.51	5.12	4.39	6.54	3.75	2.79	9.09	4.13	4.96
9.62	5.03	4.59	6.23	3.63	2.61	9.09	4.04	5.05
9.58	4.99	4.60	6.35	3.66	2.70	9.10	3.89	5.21
9.75	5.13	4.61	6.49	3.59	2.90	9.08	4.01	5.07
9.47	5.20	4.27	6.43	3.62	2.80	9.06	4.15	4.91
9.45	5.13	4.32	6.30	3.72	2.58	9.07	4.14	4.93
9.45	5.02	4.43	6.42	3.69	2.72	9.01	4.01	5.00
9.62	5.10	4.51	6.39	3.70	2.69	9.05	4.09	4.96
9.50	5.05	4.45	6.55	3.74	2.81	9.06	3.99	5.07
9.27	4.77	4.50	6.57	3.76	2.81	9.05	4.16	4.89
9.56	5.01	4.55	6.56	3.74	2.82	9.03	4.15	4.88
9.51	5.09	4.43	6.38	3.67	2.71	9.02	3.91	5.11
9.28	5.02	4.26	6.67	3.79	2.88	9.00	3.84	5.17
9.37	5.10	4.27	6.17	3.54	2.63	8.99	3.90	5.09
9.67	5.07	4.60	5.96	3.44	2.51	8.99	3.94	5.05
9.41	4.98	4.43	6.42	3.67	2.76	8.99	3.92	5.07
9.40	5.11	4.29	6.49	3.70	2.79	8.99	4.19	4.80
9.46	5.03	4.43	6.52	3.82	2.70	8.97	4.07	4.90
9.35	4.90	4.45	6.29	3.73	2.55	8.97	4.00	4.97

表 1 7 歷年失業者按初次尋職者與非初次尋職者分

單位：千人

年 月 別	勞 動 力 Labor Force			失 業 者		
	總計 Total	男 Male	女 Female	合計	男	女
				Total	Male	Female
6 7 年平均	6 337	4 250	2 087	106	67	39
6 8 年平均	6 515	4 356	2 159	83	50	33
6 9 年平均	6 629	4 406	2 223	82	49	33
7 0 年平均	6 764	4 503	2 261	92	55	37
7 1 年平均	6 959	4 605	2 354	149	96	53
7 2 年平均	7 266	4 687	2 580	197	126	71
7 3 年平均	7 491	4 778	2 713	183	116	67
7 4 年平均	7 651	4 860	2 790	222	141	81
7 5 年平均	7 945	4 957	2 988	212	136	75
7 6 年平均	8 183	5 065	3 118	161	100	61
7 7 年平均	8 247	5 130	3 116	139	87	52
7 8 年平均	8 390	5 231	3 159	132	82	49
7 9 年平均	8 423	5 263	3 160	140	88	52
8 0 年平均	8 569	5 355	3 214	130	80	49
8 1 年平均	8 765	5 460	3 304	132	81	52
8 2 年平均	8 874	5 497	3 377	128	75	54
8 3 年平均	9 081	5 595	3 485	142	84	58
8 4 年平均	9 210	5 659	3 551	165	101	64
8 5 年平均	9 310	5 662	3 648	242	154	88
8 6 年平均	9 432	5 731	3 701	256	169	88
8 7 年平均	9 546	5 780	3 767	257	169	88
8 8 年平均	9 668	5 812	3 856	283	188	95
8 9 年平均	9 784	5 867	3 917	293	197	95
9 0 年平均	9 832	5 855	3 977	450	302	148
9 1 年平均	9 969	5 896	4 074	515	348	167
9 2 年平均	10 076	5 904	4 172	503	326	177
9 3 年平均	10 240	5 968	4 272	454	288	166
9 4 年平均	10 371	6 012	4 359	428	259	169
9 5 年平均	10 522	6 056	4 467	411	245	166
9 6 年平均	10 713	6 116	4 597	419	248	171
9 7 年平均	10 853	6 173	4 680	450	271	179
9 8 年平均	10 917	6 180	4 737	639	404	235
9 9 年平均	11 070	6 242	4 828	577	362	215
1 0 0 年平均	11 200	6 304	4 896	491	297	194
1 0 1 年平均	11 341	6 369	4 972	481	286	195
1 0 2 年平均	11 445	6 402	5 043	478	286	192
1 0 3 年平均	11 535	6 441	5 094	457	275	182
1 0 4 年平均	11 638	6 497	5 141	440	263	177
1 0 5 年平均	11 727	6 541	5 186	460	274	185
1 1 月	11 697	6 526	5 171	453	268	185
2 月	11 693	6 525	5 168	462	274	188
3 月	11 692	6 528	5 164	455	272	183
4 月	11 693	6 527	5 166	451	270	181
5 月	11 695	6 529	5 167	449	269	180
6 月	11 710	6 536	5 174	459	275	184
7 月	11 747	6 550	5 197	472	280	192
8 月	11 770	6 556	5 214	480	283	197
9 月	11 745	6 549	5 196	469	280	189
1 0 月	11 755	6 553	5 202	464	279	185
1 1 月	11 762	6 557	5 205	455	273	182
1 2 月	11 761	6 558	5 203	446	268	178
1 0 6 年平均	11 795	6 568	5 227	443	263	180
1 1 月	11 765	6 555	5 210	445	266	179
2 月	11 760	6 552	5 208	453	272	181
3 月	11 758	6 551	5 207	445	266	179
4 月	11 757	6 552	5 205	432	260	172
5 月	11 762	6 554	5 208	431	258	173
6 月	11 777	6 562	5 215	440	262	178
7 月	11 813	6 577	5 237	454	268	186
8 月	11 838	6 584	5 254	461	270	191
9 月	11 811	6 572	5 239	445	261	184
1 0 月	11 825	6 581	5 244	443	261	182
1 1 月	11 837	6 585	5 252	439	258	181
1 2 月	11 838	6 587	5 251	433	255	178

TABLE 17. UNEMPLOYED PERSONS BY NEW / EXPERIENCED JOBSEEKERS, 1978 TO DATE

Unit : Thousand Persons

Unemployed						Year & month
初次尋職者 New Jobseekers			非初次尋職者 Experienced Jobseekers			
小計 Total	男 Male	女 Female	小計 Total	男 Male	女 Female	
59	34	25	47	33	14	Ave., 1978
45	26	19	38	24	14	Ave., 1979
44	25	19	38	24	14	Ave., 1980
47	26	21	44	28	16	Ave., 1981
61	36	25	88	60	28	Ave., 1982
73	41	32	124	84	40	Ave., 1983
70	41	29	113	75	38	Ave., 1984
75	43	31	148	98	50	Ave., 1985
73	43	30	138	93	45	Ave., 1986
58	34	24	103	66	37	Ave., 1987
51	31	20	88	56	32	Ave., 1988
46	28	18	86	54	32	Ave., 1989
47	29	18	93	59	34	Ave., 1990
43	27	16	87	54	33	Ave., 1991
46	27	18	87	53	34	Ave., 1992
41	23	18	87	51	35	Ave., 1993
43	24	19	99	61	38	Ave., 1994
47	26	21	118	75	43	Ave., 1995
56	30	26	186	124	62	Ave., 1996
57	31	26	199	137	61	Ave., 1997
59	34	25	198	136	63	Ave., 1998
60	34	26	222	154	69	Ave., 1999
58	35	23	235	163	72	Ave., 2000
75	44	31	375	258	117	Ave., 2001
81	49	32	435	299	135	Ave., 2002
85	46	38	418	279	139	Ave., 2003
85	48	37	369	240	129	Ave., 2004
82	45	37	346	214	132	Ave., 2005
82	47	35	329	198	131	Ave., 2006
87	48	38	332	199	133	Ave., 2007
93	51	42	357	220	137	Ave., 2008
102	57	46	536	347	189	Ave., 2009
105	60	44	472	302	170	Ave., 2010
100	55	45	391	242	149	Ave., 2011
105	56	49	375	230	145	Ave., 2012
112	59	53	366	227	139	Ave., 2013
105	57	48	352	218	133	Ave., 2014
101	54	47	339	209	130	Ave., 2015
109	61	48	351	213	137	Ave., 2016
105	53	52	348	215	133	Jan.
104	60	44	359	215	144	Feb.
103	59	44	352	213	139	Mar.
101	59	42	350	211	139	Apr.
99	61	38	350	209	141	May
108	60	48	351	215	136	June
120	58	62	352	222	130	July
125	63	62	355	219	136	Aug.
118	61	56	351	218	133	Sept.
115	63	52	349	216	133	Oct.
108	71	37	347	202	145	Nov.
103	63	41	343	205	138	Dec.
104	54	50	339	209	130	Ave., 2017
101	56	45	344	209	135	Jan.
100	56	44	353	216	137	Feb.
98	51	47	347	215	132	Mar.
95	49	46	337	211	126	Apr.
94	49	45	337	209	128	May
103	61	42	337	201	136	June
114	53	60	340	214	125	July
119	62	57	342	208	134	Aug.
112	52	60	333	209	124	Sept.
109	46	63	334	215	119	Oct.
106	60	46	333	198	135	Nov.
103	60	43	330	196	134	Dec.

表 1 8 歷年失業者之年齡

單位：千人

年 月 別 Year & month	總計 Total	男 Male	女 Female	1 5 ~ 2 4 歲					
				合計 Total	男 Male	女 Female	1 5 ~ 1 9 歲 Years		
							小計 Total	男 Male	女 Female
6 7年平均 Ave., 1978	106	67	39	71	37	35	35	16	18
6 8年平均 Ave., 1979	83	50	33	60	30	30	27	11	16
6 9年平均 Ave., 1980	82	49	33	57	28	29	26	11	15
7 0年平均 Ave., 1981	92	55	37	64	31	33	29	12	17
7 1年平均 Ave., 1982	149	96	53	93	49	45	38	18	20
7 2年平均 Ave., 1983	197	126	71	115	57	58	47	21	26
7 3年平均 Ave., 1984	183	116	67	106	54	51	39	19	21
7 4年平均 Ave., 1985	222	141	81	123	61	62	48	21	27
7 5年平均 Ave., 1986	212	136	75	115	60	56	42	21	21
7 6年平均 Ave., 1987	161	100	61	92	46	45	33	15	18
7 7年平均 Ave., 1988	139	87	52	77	39	38	26	12	14
7 8年平均 Ave., 1989	132	82	49	71	36	34	25	11	13
7 9年平均 Ave., 1990	140	88	52	73	37	36	25	12	12
8 0年平均 Ave., 1991	130	80	49	64	33	32	20	9	11
8 1年平均 Ave., 1992	132	81	52	66	34	32	19	8	11
8 2年平均 Ave., 1993	128	75	54	62	29	33	17	7	10
8 3年平均 Ave., 1994	142	84	58	65	29	35	19	8	11
8 4年平均 Ave., 1995	165	101	64	70	33	37	21	9	12
8 5年平均 Ave., 1996	242	154	88	90	42	48	27	13	15
8 6年平均 Ave., 1997	256	169	88	89	42	47	26	12	14
8 7年平均 Ave., 1998	257	169	88	92	46	46	26	13	12
8 8年平均 Ave., 1999	283	188	95	95	47	47	27	14	13
8 9年平均 Ave., 2000	293	197	95	94	50	45	25	13	12
9 0年平均 Ave., 2001	450	302	148	130	65	65	34	17	17
9 1年平均 Ave., 2002	515	348	167	145	76	69	32	17	15
9 2年平均 Ave., 2003	503	326	177	131	67	64	27	13	13
9 3年平均 Ave., 2004	454	288	166	120	64	56	23	13	10
9 4年平均 Ave., 2005	428	259	169	112	53	58	20	11	9
9 5年平均 Ave., 2006	411	245	166	104	51	52	18	8	9
9 6年平均 Ave., 2007	419	248	171	104	49	54	17	9	9
9 7年平均 Ave., 2008	450	271	179	110	53	57	18	9	8
9 8年平均 Ave., 2009	639	404	235	127	61	66	19	9	10
9 9年平均 Ave., 2010	577	362	215	114	54	60	15	8	7
1 0 0年平均 Ave., 2011	491	297	194	109	51	58	16	8	8
1 0 1年平均 Ave., 2012	481	286	195	113	53	60	13	7	6
1 0 2年平均 Ave., 2013	478	286	192	119	57	61	12	6	6
1 0 3年平均 Ave., 2014	457	275	182	112	58	54	11	7	4
1 0 4年平均 Ave., 2015	440	263	177	109	57	52	11	6	5
1 0 5年平均 Ave., 2016	460	274	185	112	57	55	11	7	4
1 月 Jan.	453	268	185	110	58	52	11	6	6
2 月 Feb.	462	274	188	109	53	56	10	3	7
3 月 Mar.	455	272	183	108	54	54	11	7	3
4 月 Apr.	451	270	181	107	61	46	11	8	2
5 月 May	449	269	180	103	59	44	10	6	4
6 月 June	459	275	184	108	43	65	11	7	4
7 月 July	472	280	192	117	45	72	11	10	2
8 月 Aug.	480	283	197	122	57	65	12	6	5
9 月 Sept.	469	280	189	117	57	60	11	7	5
1 0 月 Oct.	464	279	185	117	64	53	12	7	5
1 1 月 Nov.	455	273	182	116	69	47	12	8	4
1 2 月 Dec.	446	268	178	114	66	48	12	6	6
1 0 6年平均 Ave., 2017	443	263	180	112	56	57	11	6	5
1 月 Jan.	445	266	179	113	61	52	12	7	5
2 月 Feb.	453	272	181	113	62	51	12	6	6
3 月 Mar.	445	266	179	112	66	46	12	7	5
4 月 Apr.	432	260	172	107	51	57	11	7	4
5 月 May	431	258	173	106	51	55	10	5	5
6 月 June	440	262	178	111	57	54	10	10	1
7 月 July	454	268	186	118	44	74	11	6	5
8 月 Aug.	461	270	191	122	47	75	11	5	6
9 月 Sept.	445	261	184	116	50	66	10	5	5
1 0 月 Oct.	443	261	182	113	53	60	10	5	5
1 1 月 Nov.	439	258	181	110	62	48	10	4	6
1 2 月 Dec.	433	255	178	108	63	45	10	6	4

TABLE 18. UNEMPLOYED PERSONS BY AGE, 1978 TO DATE

Unit : Thousand Persons

Years			25 ~ 44 歲 Years								
20 ~ 24 歲 Years			合計 Total	男 Male	女 Female	25 ~ 29 歲 Years			30 ~ 34 歲 Years		
小計 Total	男 Male	女 Female				小計 Total	男 Male	女 Female	小計 Total	男 Male	女 Female
36	20	16	25	21	4	16	13	3	4	4	1
32	18	14	17	14	3	11	8	3	3	2	0
31	17	14	19	15	4	13	9	4	3	3	0
35	19	16	22	18	4	13	10	3	4	3	1
55	31	24	44	36	8	24	19	6	10	8	1
68	36	32	63	51	12	34	26	8	16	13	3
66	36	31	62	47	15	35	25	10	15	12	3
75	40	35	80	62	18	41	29	12	22	17	4
74	39	34	79	60	19	41	29	12	19	15	5
59	31	28	57	42	15	30	21	9	14	10	4
51	27	23	53	39	14	28	20	8	13	10	3
46	25	21	52	38	14	28	19	9	12	9	3
49	25	24	58	43	15	28	20	9	14	10	4
44	24	21	57	40	17	28	18	10	13	9	3
47	26	21	58	39	19	30	18	12	14	10	5
45	22	23	58	38	20	28	17	11	14	10	4
46	21	24	68	46	21	32	20	12	18	13	5
49	24	25	82	57	25	37	23	14	20	15	5
62	29	33	127	90	38	52	33	19	31	22	9
63	30	33	133	97	37	53	34	19	32	24	8
66	33	33	131	93	38	52	33	18	31	22	8
67	33	34	147	106	42	54	35	19	36	26	10
69	36	33	154	109	45	54	33	20	38	27	11
97	48	48	243	174	69	77	51	26	62	44	18
112	58	54	279	195	84	94	58	36	69	48	20
104	54	51	265	179	86	93	60	33	61	41	20
98	51	46	239	154	84	87	52	36	56	37	19
92	43	49	230	143	87	92	55	36	53	32	21
86	43	43	233	141	92	97	56	41	56	34	22
86	41	46	240	144	96	96	55	41	59	34	25
92	44	49	251	153	98	105	61	45	61	37	24
108	52	56	372	238	134	144	86	57	95	60	35
99	46	53	337	213	124	132	77	54	87	55	32
93	43	50	281	170	110	112	62	50	74	43	31
100	45	54	276	165	111	108	59	49	74	45	29
106	51	55	268	163	105	105	59	46	72	45	27
101	51	50	258	153	105	97	53	44	69	43	26
98	51	47	246	147	100	92	49	43	67	39	28
101	50	51	254	151	103	95	54	41	61	36	25
98	52	46	253	137	116	94	52	42	65	33	32
98	50	48	259	146	113	95	52	43	66	35	31
97	47	50	255	154	101	95	57	38	63	42	21
96	53	43	254	151	103	95	53	42	64	36	28
93	53	40	251	147	104	92	49	43	63	37	27
97	36	61	252	165	87	91	53	38	60	40	21
105	35	70	255	165	90	96	56	40	59	39	20
110	50	60	260	155	105	98	48	50	60	39	21
106	51	55	257	152	105	96	47	49	59	36	23
105	57	48	255	151	104	95	60	35	60	30	29
104	61	43	250	147	102	94	60	34	59	31	28
102	59	43	247	138	109	93	57	37	59	35	24
102	50	52	244	147	97	93	52	41	54	33	22
101	54	47	245	138	107	93	55	38	58	32	25
102	56	46	249	146	103	95	51	43	57	35	22
100	59	41	245	144	101	94	52	42	56	31	25
97	44	53	240	150	91	93	54	39	55	29	25
96	46	50	242	147	94	92	47	45	56	33	23
100	47	53	242	141	102	92	53	39	54	33	21
107	38	69	246	161	85	94	60	33	54	34	20
111	42	69	249	164	84	95	57	38	54	35	19
106	45	61	243	155	88	93	52	41	52	40	12
103	48	55	244	147	97	93	56	37	53	32	21
100	58	42	243	138	105	92	45	48	53	30	23
99	57	41	239	130	109	91	44	48	52	27	25

表 1 8 歷年失業者之年齡 (續)

單位：千人

年 月 別 Year & month	2 5 ~ 4 4 歲 Years						4 5 ~ 6 4 歲					
	3 5 ~ 3 9 歲 Years			4 0 ~ 4 4 歲 Years			合計 Total	男 Male	女 Female	4 5 ~ 4 9 歲 Years		
	小計 Total	男 Male	女 Female	小計 Total	男 Male	女 Female				小計 Total	男 Male	女 Female
6 7 年平均 Ave., 1978	2	2	0	2	2	0	9	9	0	2	2	0
6 8 年平均 Ave., 1979	2	1	0	1	1	0	7	6	0	2	2	0
6 9 年平均 Ave., 1980	2	2	0	1	1	0	6	6	0	2	2	0
7 0 年平均 Ave., 1981	3	3	0	2	2	0	6	6	0	2	2	0
7 1 年平均 Ave., 1982	6	5	1	4	4	0	12	11	0	3	3	0
7 2 年平均 Ave., 1983	8	7	1	6	5	1	18	18	1	6	5	1
7 3 年平均 Ave., 1984	7	6	1	5	4	1	15	15	1	4	4	0
7 4 年平均 Ave., 1985	10	9	1	8	7	1	19	18	1	6	5	0
7 5 年平均 Ave., 1986	12	10	2	7	6	1	17	16	1	6	6	0
7 6 年平均 Ave., 1987	9	8	1	4	4	1	12	11	1	4	4	0
7 7 年平均 Ave., 1988	8	6	2	4	3	1	9	9	1	4	3	0
7 8 年平均 Ave., 1989	8	7	2	4	3	0	9	8	1	4	3	0
7 9 年平均 Ave., 1990	11	9	2	5	4	1	9	8	1	4	4	0
8 0 年平均 Ave., 1991	10	8	2	6	5	1	9	8	1	3	3	0
8 1 年平均 Ave., 1992	9	7	2	5	4	1	9	7	1	3	3	1
8 2 年平均 Ave., 1993	9	7	2	6	4	2	8	7	1	3	3	0
8 3 年平均 Ave., 1994	10	8	2	8	6	2	10	9	1	4	4	1
8 4 年平均 Ave., 1995	14	11	3	10	8	3	13	11	2	6	5	1
8 5 年平均 Ave., 1996	24	18	6	20	16	4	25	22	3	12	10	2
8 6 年平均 Ave., 1997	27	21	6	22	17	5	34	30	4	16	13	3
8 7 年平均 Ave., 1998	26	20	6	22	17	5	34	29	4	17	15	3
8 8 年平均 Ave., 1999	31	24	7	26	21	5	40	35	6	21	17	4
8 9 年平均 Ave., 2000	34	26	8	28	22	6	44	38	6	22	19	4
9 0 年平均 Ave., 2001	57	43	14	48	37	11	76	62	14	40	32	9
9 1 年平均 Ave., 2002	59	44	15	58	45	13	91	77	14	47	38	9
9 2 年平均 Ave., 2003	55	38	17	57	41	16	106	79	27	50	36	14
9 3 年平均 Ave., 2004	47	32	15	48	34	14	95	70	25	42	29	13
9 4 年平均 Ave., 2005	43	27	16	42	28	14	86	62	24	39	26	13
9 5 年平均 Ave., 2006	43	28	16	37	23	13	74	53	21	31	20	11
9 6 年平均 Ave., 2007	42	27	15	43	28	15	75	54	21	34	24	10
9 7 年平均 Ave., 2008	45	29	16	40	27	13	88	64	24	39	27	12
9 8 年平均 Ave., 2009	70	46	23	64	46	18	139	104	36	61	43	18
9 9 年平均 Ave., 2010	61	39	22	57	41	16	125	95	31	57	42	15
1 0 0 年平均 Ave., 2011	50	34	16	46	31	14	101	76	26	44	31	13
1 0 1 年平均 Ave., 2012	52	32	19	42	29	13	91	68	23	38	26	12
1 0 2 年平均 Ave., 2013	53	33	19	38	25	13	91	66	25	38	27	11
1 0 3 年平均 Ave., 2014	52	32	21	39	25	13	87	64	23	35	26	9
1 0 4 年平均 Ave., 2015	52	33	19	35	26	10	84	59	25	35	25	10
1 0 5 年平均 Ave., 2016	58	35	22	40	26	15	93	66	27	37	26	11
1 月 Jan.	56	32	24	38	20	18	90	73	17	37	34	4
2 月 Feb.	58	36	22	39	22	17	94	76	19	38	32	7
3 月 Mar.	56	32	24	40	22	18	92	63	28	36	23	13
4 月 Apr.	56	33	23	38	28	10	90	58	32	35	21	15
5 月 May	57	34	23	38	27	11	94	63	31	37	23	14
6 月 June	58	46	12	41	26	15	100	67	33	39	25	14
7 月 July	60	44	17	40	26	14	99	70	29	39	28	11
8 月 Aug.	60	40	19	42	27	15	98	71	26	38	28	11
9 月 Sept.	59	39	20	43	30	12	94	69	25	37	27	10
1 0 月 Oct.	58	36	22	42	25	17	92	63	29	36	27	9
1 1 月 Nov.	56	31	25	41	25	15	89	56	33	36	20	16
1 2 月 Dec.	55	20	35	40	27	13	85	63	22	35	26	9
1 0 6 年平均 Ave., 2017	56	35	21	41	27	13	87	60	26	34	23	11
1 月 Jan.	54	21	33	41	30	11	87	66	20	34	26	7
2 月 Feb.	56	32	24	42	28	14	90	63	27	35	23	11
3 月 Mar.	55	37	18	41	25	16	88	56	32	34	19	15
4 月 Apr.	54	38	16	38	28	10	84	59	25	33	20	13
5 月 May	55	41	14	39	26	13	83	60	24	33	21	12
6 月 June	56	28	28	41	26	15	86	64	22	34	26	7
7 月 July	57	37	19	42	29	12	89	62	27	34	25	9
8 月 Aug.	57	38	19	43	34	9	90	58	32	35	23	12
9 月 Sept.	56	37	19	42	27	15	86	56	30	34	25	9
1 0 月 Oct.	57	29	28	41	31	11	86	61	25	33	22	11
1 1 月 Nov.	57	38	20	40	25	15	86	58	28	33	18	15
1 2 月 Dec.	57	39	18	39	20	19	86	62	24	33	27	6

TABLE 18. UNEMPLOYED PERSONS BY AGE, 1978 TO DATE (Cont.)

Unit : Thousand Persons

Years									65歲及以上 Years & over		
50~54歲 Years			55~59歲 Years			60~64歲 Years			合計	男	女
小計 Total	男 Male	女 Female	小計 Total	男 Male	女 Female	小計 Total	男 Male	女 Female	Total	Male	Female
4	4	0	2	2	0	1	1	-	0	0	-
2	2	-	2	2	0	1	1	0	-	-	-
2	2	-	2	2	-	1	1	-	-	-	-
2	2	0	1	1	0	0	0	-	0	0	-
5	4	0	3	3	0	1	1	0	-	-	-
7	6	0	5	5	0	1	1	-	-	-	-
5	5	0	4	4	0	2	2	0	0	0	-
6	6	0	5	5	0	2	2	0	0	0	-
5	5	0	4	4	0	2	2	0	0	0	0
3	3	0	3	3	0	1	1	-	0	0	-
2	2	0	2	2	0	2	1	0	0	0	0
2	2	0	2	2	0	1	1	0	0	0	-
3	3	0	2	1	0	1	1	0	0	0	-
3	3	0	2	2	0	1	1	0	0	0	-
3	2	0	2	1	0	1	1	0	0	0	0
3	2	0	2	2	0	1	1	0	0	0	0
4	4	0	2	2	0	1	1	0	0	0	0
7	6	1	5	4	0	2	2	0	0	0	0
10	9	1	6	6	0	2	2	0	0	0	0
9	8	1	5	5	0	2	2	0	0	0	0
11	10	1	6	5	1	2	2	0	0	0	0
12	11	1	7	6	1	2	2	0	0	0	0
23	19	4	10	9	1	4	3	0	0	0	0
29	26	4	11	10	1	4	4	0	0	0	0
34	26	8	15	12	3	7	5	2	0	0	0
34	25	9	13	10	3	6	5	1	0	0	0
29	22	7	13	10	3	5	5	1	1	1	0
26	20	6	12	9	3	4	3	1	0	0	0
25	18	7	12	9	3	3	3	0	0	0	0
29	22	8	16	12	4	4	3	1	0	0	0
47	35	12	26	21	4	6	4	1	0	0	-
40	30	10	24	19	4	5	4	1	0	0	0
32	23	8	20	16	4	6	5	1	0	0	0
29	21	7	18	15	3	7	6	1	0	0	0
28	20	9	19	14	5	6	5	1	0	0	0
27	20	7	19	13	5	6	5	1	0	0	0
27	18	9	17	12	4	6	4	2	0	0	0
28	20	8	18	13	5	9	7	2	0	0	0
26	20	7	18	14	4	7	5	2	0	-	0
28	25	4	19	14	5	8	5	3	0	0	0
27	20	8	19	14	5	8	7	2	0	0	-
27	18	10	18	12	6	8	7	1	0	0	-
28	17	12	20	16	4	8	7	1	-	-	-
30	21	9	21	12	9	9	9	0	-	-	-
31	23	9	20	12	8	9	8	1	1	1	0
30	24	6	19	12	7	10	8	2	1	-	1
29	22	7	18	12	6	10	8	1	1	1	-
28	17	11	17	13	4	11	7	4	-	-	-
28	17	11	16	13	3	10	6	4	0	0	0
27	19	8	15	11	3	9	8	1	0	0	0
27	18	9	16	12	4	10	7	3	0	0	0
28	23	5	15	11	4	10	6	4	0	0	0
28	21	7	16	10	6	11	9	3	0	0	0
28	20	8	15	9	6	11	8	3	0	0	-
27	20	6	15	13	2	10	6	3	0	0	-
26	20	6	16	13	3	9	6	3	-	-	-
27	17	10	17	16	1	9	5	4	0	0	-
28	17	11	18	13	5	9	7	2	0	0	-
27	12	15	18	15	4	10	8	1	0	0	-
26	14	11	17	10	7	9	7	2	0	0	0
27	18	9	17	14	2	10	7	2	0	0	0
28	20	8	16	12	4	10	8	2	0	0	0
28	18	10	15	9	6	10	8	3	-	-	-

表 19 歷年年齡組別失業率

單位：%

年 月 別 Year & month	總計 Total	男 Male	女 Female	15 ~ 24 歲					
				合計 Total	男 Male	女 Female	15~19歲 Years		
							小計 Total	男 Male	女 Female
67年平均 Ave., 1978	1.67	1.57	1.86	3.86	4.07	3.65	3.95	3.79	4.11
68年平均 Ave., 1979	1.27	1.15	1.53	3.25	3.42	3.09	3.12	2.72	3.50
69年平均 Ave., 1980	1.23	1.11	1.47	3.17	3.38	2.98	3.21	2.88	3.51
70年平均 Ave., 1981	1.36	1.21	1.65	3.61	3.79	3.45	3.75	3.28	4.19
71年平均 Ave., 1982	2.14	2.08	2.25	5.33	6.03	4.74	5.18	4.97	5.39
72年平均 Ave., 1983	2.71	2.68	2.76	6.54	7.13	6.05	6.60	6.11	7.06
73年平均 Ave., 1984	2.45	2.44	2.46	6.09	6.95	5.38	5.85	5.70	6.00
74年平均 Ave., 1985	2.91	2.90	2.92	7.27	8.08	6.62	7.53	6.94	8.08
75年平均 Ave., 1986	2.66	2.75	2.53	6.78	7.95	5.85	6.76	6.92	6.61
76年平均 Ave., 1987	1.97	1.96	1.97	5.45	6.26	4.82	5.57	5.20	5.91
77年平均 Ave., 1988	1.69	1.70	1.68	4.86	5.73	4.19	5.02	4.79	5.23
78年平均 Ave., 1989	1.57	1.57	1.56	4.60	5.42	3.96	5.03	4.78	5.27
79年平均 Ave., 1990	1.67	1.68	1.64	5.05	5.95	4.36	5.68	5.84	5.53
80年平均 Ave., 1991	1.51	1.50	1.53	4.56	5.27	4.00	4.93	4.46	5.37
81年平均 Ave., 1992	1.51	1.47	1.57	4.78	5.49	4.20	4.98	4.40	5.55
82年平均 Ave., 1993	1.45	1.36	1.59	4.65	4.85	4.49	4.78	3.85	5.72
83年平均 Ave., 1994	1.56	1.51	1.65	4.75	4.74	4.76	4.96	4.02	5.99
84年平均 Ave., 1995	1.79	1.79	1.80	5.28	5.38	5.20	5.59	4.56	6.73
85年平均 Ave., 1996	2.60	2.72	2.42	6.93	7.14	6.76	7.47	6.56	8.45
86年平均 Ave., 1997	2.72	2.94	2.37	6.92	7.17	6.71	7.35	6.52	8.25
87年平均 Ave., 1998	2.69	2.93	2.33	7.32	8.21	6.59	8.26	8.23	8.29
88年平均 Ave., 1999	2.92	3.23	2.46	7.34	8.14	6.69	9.03	8.62	9.50
89年平均 Ave., 2000	2.99	3.36	2.44	7.36	8.42	6.45	9.04	8.73	9.42
90年平均 Ave., 2001	4.57	5.16	3.71	10.44	11.58	9.50	13.64	12.93	14.43
91年平均 Ave., 2002	5.17	5.91	4.10	11.91	14.05	10.21	14.59	14.57	14.61
92年平均 Ave., 2003	4.99	5.51	4.25	11.44	13.45	9.90	13.84	13.34	14.38
93年平均 Ave., 2004	4.44	4.83	3.89	10.85	13.08	9.09	13.00	13.40	12.54
94年平均 Ave., 2005	4.13	4.31	3.88	10.59	11.56	9.82	11.97	12.15	11.75
95年平均 Ave., 2006	3.91	4.05	3.71	10.31	11.60	9.29	11.46	10.25	12.80
96年平均 Ave., 2007	3.91	4.05	3.72	10.65	11.41	10.04	11.13	10.84	11.43
97年平均 Ave., 2008	4.14	4.39	3.83	11.81	12.45	11.28	11.42	11.28	11.58
98年平均 Ave., 2009	5.85	6.53	4.96	14.49	15.66	13.56	13.55	13.38	13.71
99年平均 Ave., 2010	5.21	5.80	4.45	13.09	13.60	12.66	10.93	10.97	10.89
100年平均 Ave., 2011	4.39	4.71	3.96	12.47	12.61	12.35	11.22	10.68	11.82
101年平均 Ave., 2012	4.24	4.49	3.92	12.66	12.69	12.63	9.80	9.90	9.68
102年平均 Ave., 2013	4.18	4.47	3.80	13.17	13.25	13.09	9.65	8.62	10.84
103年平均 Ave., 2014	3.96	4.27	3.56	12.63	13.04	12.23	8.78	9.64	7.59
104年平均 Ave., 2015	3.78	4.05	3.44	12.05	12.42	11.66	8.63	8.24	9.21
105年平均 Ave., 2016	3.92	4.19	3.57	12.12	11.75	12.54	8.94	8.76	9.23
1 月 Jan.	3.87	4.11	3.58	11.95	12.20	11.68	9.13	7.80	11.21
2 月 Feb.	3.95	4.20	3.64	11.89	11.32	12.49	8.29	4.23	13.97
3 月 Mar.	3.89	4.17	3.54	11.85	11.39	12.34	8.50	9.56	6.94
4 月 Apr.	3.86	4.14	3.50	11.78	12.73	10.71	8.66	10.84	5.09
5 月 May	3.84	4.12	3.48	11.42	12.91	9.90	8.35	8.10	8.75
6 月 June	3.92	4.21	3.56	11.86	8.95	15.14	8.65	9.52	7.44
7 月 July	4.02	4.27	3.69	12.45	9.43	15.56	8.71	12.29	3.46
8 月 Aug.	4.08	4.31	3.78	12.82	11.13	14.77	9.05	7.54	11.87
9 月 Sept.	3.99	4.27	3.64	12.52	11.38	13.85	9.15	7.96	11.50
10 月 Oct.	3.95	4.25	3.56	12.44	12.99	11.84	9.63	8.19	12.29
11 月 Nov.	3.87	4.16	3.50	12.31	13.51	10.89	9.55	10.09	8.62
12 月 Dec.	3.79	4.08	3.43	12.10	12.90	11.16	9.60	8.98	10.44
106年平均 Ave., 2017	3.76	4.00	3.45	11.92	11.45	12.40	8.77	8.49	9.18
1 月 Jan.	3.78	4.05	3.44	12.01	12.13	11.86	9.76	9.76	9.75
2 月 Feb.	3.85	4.15	3.48	12.18	12.53	11.79	9.65	8.65	10.92
3 月 Mar.	3.78	4.06	3.44	12.01	13.64	10.25	9.59	9.75	9.39
4 月 Apr.	3.67	3.97	3.31	11.62	10.63	12.69	8.96	10.25	7.14
5 月 May	3.66	3.94	3.32	11.49	11.37	11.61	8.61	7.48	10.26
6 月 June	3.74	3.99	3.41	11.91	12.03	11.79	8.75	13.59	1.73
7 月 July	3.84	4.07	3.55	12.41	8.97	16.11	8.82	8.12	9.76
8 月 Aug.	3.89	4.10	3.63	12.60	9.67	15.58	8.72	7.54	10.31
9 月 Sept.	3.77	3.97	3.51	12.16	10.66	13.59	8.41	6.89	10.81
10 月 Oct.	3.75	3.97	3.47	11.78	10.72	12.90	8.03	6.13	11.08
11 月 Nov.	3.71	3.92	3.45	11.49	12.33	10.55	8.00	5.61	11.47
12 月 Dec.	3.66	3.87	3.39	11.29	12.69	9.77	7.98	8.45	7.28

TABLE 19. UNEMPLOYMENT RATES BY AGE, 1978 TO DATE

Unit : %

Years			25 ~ 44歲								
20 ~ 24歲			合計	男	女	25 ~ 29歲			30 ~ 34歲		
小計	男	女				小計	男	女	小計	男	女
Total	Male	Female	Total	Male	Female	Total	Male	Female	Total	Male	Female
3.77	4.33	3.25	0.86	1.01	0.48	1.54	1.76	1.01	0.64	0.77	0.29
3.36	4.07	2.73	0.56	0.63	0.39	1.02	1.09	0.87	0.42	0.49	0.23
3.13	3.82	2.57	0.60	0.67	0.44	1.09	1.12	1.02	0.44	0.55	0.18
3.50	4.24	2.91	0.67	0.77	0.43	1.12	1.21	0.90	0.50	0.57	0.33
5.45	6.89	4.30	1.26	1.48	0.76	2.02	2.25	1.51	0.98	1.17	0.50
6.49	7.91	5.40	1.71	2.04	1.01	2.65	3.01	1.91	1.44	1.74	0.80
6.24	7.84	5.04	1.59	1.82	1.14	2.65	2.85	2.26	1.30	1.53	0.81
7.12	8.85	5.83	1.97	2.29	1.34	3.05	3.33	2.53	1.76	2.09	1.08
6.79	8.62	5.46	1.84	2.15	1.25	2.95	3.28	2.37	1.50	1.75	1.02
5.39	6.93	4.31	1.28	1.47	0.93	2.13	2.35	1.77	1.04	1.16	0.83
4.78	6.29	3.74	1.14	1.32	0.83	1.95	2.20	1.53	0.94	1.10	0.64
4.39	5.77	3.43	1.08	1.23	0.83	1.88	2.05	1.61	0.89	1.02	0.66
4.79	6.01	3.93	1.17	1.35	0.87	1.92	2.17	1.53	0.99	1.11	0.75
4.41	5.66	3.52	1.11	1.23	0.90	1.91	2.04	1.71	0.91	1.03	0.68
4.70	5.96	3.75	1.09	1.17	0.97	2.00	2.02	1.97	1.00	1.05	0.90
4.60	5.26	4.10	1.06	1.12	0.97	1.94	1.93	1.96	0.96	1.05	0.80
4.67	5.09	4.35	1.22	1.35	1.01	2.19	2.29	2.04	1.19	1.38	0.86
5.16	5.78	4.69	1.45	1.63	1.17	2.55	2.68	2.37	1.36	1.61	0.92
6.72	7.41	6.21	2.23	2.58	1.69	3.65	4.00	3.16	2.08	2.40	1.55
6.76	7.46	6.23	2.33	2.77	1.64	3.68	4.11	3.09	2.15	2.64	1.34
7.01	8.20	6.13	2.26	2.66	1.65	3.61	4.07	2.99	2.06	2.45	1.44
6.83	7.96	5.99	2.54	3.03	1.80	3.82	4.36	3.11	2.42	2.85	1.75
6.89	8.31	5.78	2.64	3.13	1.91	3.77	4.19	3.24	2.59	3.07	1.87
9.65	11.17	8.49	4.17	5.05	2.89	5.46	6.47	4.21	4.19	5.02	2.97
11.31	13.91	9.40	4.73	5.66	3.43	6.46	7.32	5.43	4.64	5.58	3.31
10.95	13.48	9.14	4.47	5.21	3.44	6.26	7.45	4.86	4.16	4.80	3.26
10.44	13.00	8.57	3.97	4.48	3.29	5.69	6.28	5.01	3.86	4.41	3.12
10.33	11.42	9.54	3.78	4.15	3.31	5.75	6.58	4.81	3.63	3.90	3.27
10.10	11.90	8.76	3.79	4.10	3.40	5.92	6.51	5.27	3.80	4.18	3.34
10.56	11.54	9.82	3.86	4.19	3.45	5.87	6.53	5.15	3.87	4.01	3.70
11.89	12.72	11.23	4.02	4.47	3.47	6.38	7.19	5.53	3.89	4.25	3.45
14.67	16.15	13.53	5.93	6.95	4.70	8.77	10.26	7.19	5.82	6.76	4.69
13.51	14.20	12.96	5.35	6.23	4.30	8.15	9.40	6.86	5.19	6.04	4.17
12.71	13.04	12.44	4.46	5.03	3.80	7.11	7.86	6.36	4.32	4.67	3.90
13.17	13.28	13.08	4.38	4.88	3.80	7.08	7.72	6.44	4.34	4.86	3.72
13.75	14.13	13.41	4.27	4.84	3.61	7.11	7.96	6.25	4.20	4.91	3.40
13.25	13.69	12.83	4.13	4.59	3.59	6.84	7.36	6.30	4.04	4.68	3.30
12.59	13.23	11.97	3.95	4.42	3.42	6.55	6.90	6.19	3.97	4.38	3.52
12.62	12.31	12.94	4.08	4.56	3.54	6.76	7.52	5.97	3.79	4.20	3.33
12.40	13.04	11.74	4.06	4.13	3.97	6.69	7.30	6.05	3.89	3.74	4.07
12.46	12.63	12.29	4.16	4.40	3.88	6.83	7.34	6.31	3.98	4.02	3.94
12.37	11.73	13.05	4.10	4.66	3.46	6.80	7.98	5.55	3.85	4.81	2.77
12.27	13.08	11.40	4.08	4.57	3.53	6.83	7.44	6.20	3.89	4.15	3.59
11.90	13.86	10.03	4.04	4.43	3.60	6.62	6.96	6.28	3.89	4.18	3.55
12.36	8.85	16.20	4.04	5.03	2.95	6.55	7.61	5.48	3.72	4.62	2.70
13.05	8.87	17.13	4.10	4.98	3.10	6.85	7.86	5.80	3.65	4.55	2.63
13.43	11.86	15.11	4.17	4.67	3.60	6.98	6.74	7.24	3.71	4.62	2.70
13.03	12.04	14.10	4.13	4.59	3.60	6.86	6.57	7.16	3.68	4.20	3.08
12.88	13.94	11.79	4.10	4.58	3.56	6.79	8.31	5.19	3.75	3.57	3.96
12.73	14.15	11.16	4.02	4.48	3.49	6.67	8.32	4.96	3.72	3.72	3.71
12.49	13.54	11.26	3.97	4.18	3.73	6.63	7.84	5.36	3.72	4.18	3.19
12.38	11.97	12.80	3.93	4.44	3.34	6.58	7.16	5.97	3.53	3.98	3.01
12.35	12.54	12.14	3.95	4.16	3.71	6.58	7.51	5.56	3.67	3.85	3.47
12.57	13.15	11.91	4.01	4.42	3.55	6.71	6.99	6.42	3.64	4.25	2.96
12.37	14.27	10.37	3.95	4.36	3.47	6.64	7.06	6.19	3.59	3.72	3.44
12.01	10.69	13.38	3.87	4.52	3.13	6.61	7.34	5.81	3.52	3.55	3.49
11.91	12.08	11.76	3.89	4.42	3.27	6.53	6.45	6.61	3.61	3.99	3.17
12.38	11.76	12.98	3.90	4.24	3.51	6.54	7.35	5.67	3.47	4.01	2.85
12.96	9.11	16.95	3.96	4.86	2.93	6.63	8.31	4.86	3.48	4.15	2.72
13.18	10.04	16.24	4.00	4.95	2.90	6.71	7.84	5.50	3.50	4.27	2.63
12.70	11.37	13.89	3.91	4.69	3.02	6.57	7.13	5.98	3.40	4.90	1.70
12.33	11.55	13.10	3.92	4.47	3.31	6.55	7.70	5.34	3.48	3.97	2.92
12.00	13.44	10.44	3.90	4.18	3.59	6.50	6.18	6.83	3.51	3.75	3.23
11.78	13.42	10.07	3.85	3.95	3.73	6.43	6.02	6.86	3.45	3.38	3.52

表 19 歷年年齡組別失業率 (續)

單位：%

年 月 別 Year & month	25 ~ 44 歲 Years						45 ~ 64 歲					
	35 ~ 39 歲 Years			40 ~ 44 歲 Years			合計 Total	男 Male	女 Female	45 ~ 49 歲 Years		
	小計 Total	男 Male	女 Female	小計 Total	男 Male	女 Female				小計 Total	男 Male	女 Female
67年平均 Ave., 1978	0.38	0.47	0.15	0.43	0.55	0.12	0.62	0.75	0.06	0.43	0.55	0.04
68年平均 Ave., 1979	0.23	0.30	0.07	0.24	0.32	0.04	0.41	0.51	0.03	0.32	0.41	0.05
69年平均 Ave., 1980	0.31	0.40	0.09	0.19	0.26	0.03	0.37	0.46	0.02	0.29	0.38	0.04
70年平均 Ave., 1981	0.40	0.55	0.03	0.35	0.46	0.09	0.36	0.43	0.09	0.34	0.44	0.07
71年平均 Ave., 1982	0.88	1.11	0.36	0.64	0.88	0.08	0.70	0.86	0.10	0.56	0.75	0.08
72年平均 Ave., 1983	1.18	1.58	0.35	0.90	1.18	0.32	1.07	1.33	0.22	0.99	1.29	0.29
73年平均 Ave., 1984	1.00	1.29	0.43	0.71	0.93	0.29	0.87	1.11	0.14	0.72	0.99	0.14
74年平均 Ave., 1985	1.21	1.58	0.49	1.13	1.51	0.39	1.06	1.36	0.22	0.91	1.26	0.19
75年平均 Ave., 1986	1.22	1.56	0.60	1.05	1.49	0.24	0.93	1.22	0.15	1.01	1.44	0.17
76年平均 Ave., 1987	0.84	1.11	0.36	0.62	0.85	0.22	0.61	0.79	0.15	0.65	0.86	0.22
77年平均 Ave., 1988	0.70	0.86	0.42	0.56	0.70	0.31	0.49	0.62	0.15	0.57	0.75	0.20
78年平均 Ave., 1989	0.68	0.85	0.37	0.50	0.68	0.18	0.45	0.58	0.12	0.55	0.74	0.17
79年平均 Ave., 1990	0.84	1.05	0.47	0.64	0.79	0.36	0.48	0.61	0.15	0.64	0.84	0.22
80年平均 Ave., 1991	0.76	0.91	0.49	0.62	0.76	0.36	0.45	0.56	0.15	0.49	0.65	0.16
81年平均 Ave., 1992	0.64	0.83	0.31	0.53	0.62	0.36	0.44	0.53	0.21	0.52	0.66	0.26
82年平均 Ave., 1993	0.68	0.82	0.45	0.53	0.60	0.40	0.42	0.52	0.18	0.48	0.63	0.19
83年平均 Ave., 1994	0.74	0.89	0.47	0.65	0.76	0.45	0.47	0.61	0.17	0.60	0.77	0.26
84年平均 Ave., 1995	1.00	1.21	0.65	0.82	1.00	0.53	0.61	0.78	0.24	0.78	1.03	0.30
85年平均 Ave., 1996	1.65	2.00	1.10	1.49	1.96	0.74	1.17	1.51	0.43	1.37	1.81	0.59
86年平均 Ave., 1997	1.84	2.33	1.05	1.63	2.08	0.89	1.48	1.92	0.55	1.61	2.10	0.73
87年平均 Ave., 1998	1.76	2.21	1.04	1.60	2.01	0.96	1.44	1.84	0.58	1.64	2.17	0.68
88年平均 Ave., 1999	2.08	2.59	1.28	1.87	2.45	0.95	1.65	2.12	0.71	1.89	2.40	1.02
89年平均 Ave., 2000	2.24	2.82	1.32	1.98	2.54	1.09	1.75	2.28	0.68	1.93	2.55	0.85
90年平均 Ave., 2001	3.72	4.68	2.26	3.36	4.22	2.01	2.92	3.61	1.57	3.34	4.18	1.92
91年平均 Ave., 2002	3.87	4.81	2.46	4.00	5.10	2.30	3.38	4.33	1.53	3.84	4.98	1.95
92年平均 Ave., 2003	3.61	4.22	2.73	3.85	4.59	2.75	3.76	4.29	2.76	3.97	4.56	3.01
93年平均 Ave., 2004	3.12	3.59	2.46	3.18	3.79	2.29	3.20	3.63	2.42	3.22	3.66	2.53
94年平均 Ave., 2005	2.84	3.05	2.55	2.81	3.17	2.28	2.79	3.13	2.17	2.89	3.16	2.47
95年平均 Ave., 2006	2.86	3.19	2.42	2.40	2.60	2.13	2.31	2.57	1.85	2.31	2.46	2.09
96年平均 Ave., 2007	2.76	3.09	2.31	2.81	3.21	2.26	2.24	2.56	1.69	2.47	2.88	1.85
97年平均 Ave., 2008	2.97	3.39	2.43	2.63	3.10	1.99	2.54	2.95	1.85	2.76	3.23	2.07
98年平均 Ave., 2009	4.64	5.52	3.54	4.23	5.31	2.80	3.90	4.67	2.64	4.27	5.07	3.12
99年平均 Ave., 2010	4.10	4.76	3.28	3.77	4.79	2.44	3.39	4.16	2.16	3.89	4.88	2.50
100年平均 Ave., 2011	3.32	4.13	2.32	3.02	3.67	2.18	2.64	3.19	1.75	2.99	3.65	2.07
101年平均 Ave., 2012	3.37	3.85	2.78	2.76	3.38	1.99	2.31	2.80	1.54	2.55	3.03	1.89
102年平均 Ave., 2013	3.37	3.90	2.72	2.51	2.97	1.94	2.25	2.69	1.57	2.59	3.27	1.69
103年平均 Ave., 2014	3.26	3.60	2.85	2.58	3.10	1.97	2.09	2.58	1.36	2.37	3.11	1.43
104年平均 Ave., 2015	3.14	3.64	2.56	2.37	3.15	1.44	1.99	2.32	1.49	2.36	2.98	1.57
105年平均 Ave., 2016	3.41	3.87	2.86	2.66	3.12	2.13	2.15	2.58	1.53	2.51	3.19	1.67
1 月 Jan.	3.36	3.52	3.18	2.56	2.49	2.64	2.09	2.85	0.98	2.54	4.04	0.61
2 月 Feb.	3.48	4.01	2.85	2.62	2.69	2.54	2.20	2.94	1.08	2.60	3.79	1.05
3 月 Mar.	3.35	3.59	3.08	2.68	2.75	2.60	2.13	2.48	1.62	2.47	2.79	2.05
4 月 Apr.	3.35	3.68	2.96	2.56	3.49	1.45	2.08	2.25	1.83	2.40	2.53	2.23
5 月 May	3.39	3.73	2.99	2.56	3.30	1.67	2.18	2.46	1.78	2.52	2.81	2.14
6 月 June	3.45	5.06	1.59	2.74	3.20	2.20	2.30	2.60	1.87	2.66	3.09	2.13
7 月 July	3.55	4.75	2.13	2.65	3.17	2.03	2.30	2.71	1.68	2.63	3.37	1.71
8 月 Aug.	3.52	4.37	2.50	2.77	3.26	2.21	2.26	2.80	1.47	2.58	3.38	1.60
9 月 Sept.	3.47	4.20	2.60	2.82	3.70	1.77	2.17	2.72	1.39	2.50	3.36	1.49
10 月 Oct.	3.40	3.91	2.81	2.76	3.09	2.37	2.12	2.48	1.61	2.43	3.39	1.31
11 月 Nov.	3.31	3.43	3.19	2.66	3.07	2.18	2.05	2.20	1.84	2.41	2.47	2.34
12 月 Dec.	3.23	2.19	4.44	2.60	3.19	1.90	1.96	2.49	1.20	2.37	3.21	1.35
106年平均 Ave., 2017	3.26	3.73	2.71	2.63	3.29	1.86	1.99	2.35	1.47	2.26	2.82	1.58
1 月 Jan.	3.17	2.28	4.20	2.68	3.57	1.62	1.99	2.61	1.12	2.28	3.24	1.11
2 月 Feb.	3.30	3.49	3.08	2.70	3.33	1.95	2.07	2.48	1.48	2.34	2.88	1.70
3 月 Mar.	3.22	4.02	2.26	2.65	3.01	2.22	2.02	2.17	1.82	2.27	2.31	2.23
4 月 Apr.	3.17	4.12	2.06	2.49	3.42	1.39	1.92	2.30	1.38	2.20	2.47	1.88
5 月 May	3.21	4.42	1.75	2.51	3.08	1.84	1.92	2.32	1.33	2.21	2.60	1.73
6 月 June	3.27	3.03	3.54	2.63	3.11	2.07	1.98	2.50	1.24	2.28	3.23	1.11
7 月 July	3.32	4.01	2.49	2.71	3.52	1.75	2.04	2.43	1.49	2.30	3.09	1.34
8 月 Aug.	3.32	4.06	2.42	2.77	4.09	1.23	2.06	2.26	1.77	2.34	2.81	1.76
9 月 Sept.	3.26	3.90	2.49	2.71	3.25	2.10	1.96	2.15	1.68	2.27	3.01	1.39
10 月 Oct.	3.30	3.08	3.57	2.66	3.68	1.48	1.97	2.36	1.41	2.21	2.67	1.65
11 月 Nov.	3.32	4.07	2.45	2.57	3.01	2.04	1.97	2.25	1.57	2.19	2.20	2.19
12 月 Dec.	3.29	4.25	2.19	2.49	2.38	2.62	1.95	2.38	1.33	2.21	3.29	0.89

TABLE 19. UNEMPLOYMENT RATES BY AGE, 1978 TO DATE (Cont.)

Unit : %

Years									65歲及以上 Years & over		
50~54歲 Years			55~59歲 Years			60~64歲 Years			合計 Total	男 Male	女 Female
小計 Total	男 Male	女 Female	小計 Total	男 Male	女 Female	小計 Total	男 Male	女 Female			
0.82	0.97	0.13	0.76	0.90	0.03	0.43	0.50	-	0.17	0.19	-
0.48	0.58	-	0.47	0.56	0.01	0.41	0.45	0.09	-	-	-
0.43	0.53	-	0.44	0.52	-	0.29	0.34	-	-	-	-
0.44	0.52	0.13	0.38	0.44	0.07	0.17	0.20	-	0.04	0.05	-
0.88	1.08	0.09	0.71	0.83	0.12	0.59	0.66	0.15	-	-	-
1.26	1.59	0.19	1.22	1.44	0.23	0.57	0.68	-	-	-	-
0.98	1.27	0.13	1.02	1.24	0.16	0.69	0.80	0.15	0.12	0.14	-
1.25	1.63	0.26	1.20	1.43	0.27	0.79	0.92	0.17	0.20	0.23	-
0.95	1.27	0.15	0.82	1.02	0.10	0.89	1.05	0.16	0.24	0.25	0.15
0.66	0.88	0.14	0.62	0.77	0.08	0.44	0.54	-	0.12	0.15	-
0.43	0.56	0.13	0.40	0.50	0.10	0.55	0.65	0.11	0.12	0.10	0.18
0.47	0.62	0.10	0.42	0.53	0.04	0.25	0.29	0.09	0.22	0.27	-
0.52	0.69	0.15	0.36	0.46	0.06	0.22	0.27	0.04	0.03	0.04	-
0.55	0.71	0.17	0.41	0.51	0.13	0.23	0.26	0.14	0.11	0.14	-
0.48	0.60	0.19	0.35	0.43	0.15	0.31	0.35	0.19	0.08	0.05	0.19
0.45	0.56	0.22	0.40	0.48	0.17	0.25	0.31	0.06	0.10	0.12	0.03
0.45	0.59	0.17	0.43	0.58	0.04	0.29	0.35	0.09	0.13	0.13	0.10
0.70	0.93	0.19	0.42	0.47	0.28	0.31	0.38	0.09	0.12	0.13	0.09
1.20	1.61	0.35	1.05	1.37	0.23	0.65	0.77	0.29	0.15	0.17	0.04
1.76	2.34	0.53	1.31	1.71	0.31	0.80	1.01	0.21	0.28	0.32	0.12
1.60	2.01	0.73	1.20	1.55	0.32	0.68	0.89	0.09	0.19	0.17	0.27
1.79	2.43	0.45	1.35	1.73	0.41	0.87	1.08	0.25	0.29	0.33	0.18
1.85	2.44	0.63	1.61	2.06	0.48	0.92	1.19	0.16	0.24	0.28	0.09
3.08	3.86	1.50	2.41	3.01	0.89	1.33	1.60	0.55	0.06	0.05	0.08
3.60	4.73	1.37	2.78	3.54	0.88	1.45	1.81	0.42	0.13	0.15	0.05
3.77	4.47	2.45	3.77	4.17	2.82	2.69	2.80	2.41	0.14	0.15	0.10
3.56	4.10	2.56	3.01	3.30	2.35	2.19	2.57	1.18	0.07	0.08	0.04
2.91	3.38	2.05	2.63	2.94	1.92	2.08	2.47	1.06	0.43	0.53	0.17
2.50	3.00	1.61	2.25	2.39	1.93	1.60	1.81	1.08	0.28	0.23	0.40
2.33	2.67	1.74	1.95	2.15	1.54	1.29	1.59	0.57	0.16	0.16	0.15
2.65	3.17	1.80	2.33	2.60	1.78	1.38	1.68	0.67	0.17	0.22	0.07
4.14	5.02	2.70	3.54	4.43	1.82	2.00	2.30	1.31	0.13	0.18	-
3.50	4.26	2.29	3.06	3.83	1.60	1.50	1.73	0.99	0.19	0.19	0.19
2.66	3.22	1.78	2.44	3.05	1.31	1.57	1.83	0.94	0.15	0.18	0.09
2.35	2.89	1.53	2.14	2.69	1.13	1.69	2.06	0.80	0.17	0.19	0.13
2.26	2.65	1.68	2.15	2.48	1.58	1.32	1.64	0.57	0.14	0.17	0.07
2.12	2.68	1.31	2.04	2.36	1.51	1.23	1.39	0.89	0.10	0.13	0.03
2.06	2.33	1.69	1.76	2.10	1.20	1.16	1.15	1.19	0.14	0.14	0.16
2.15	2.60	1.52	1.92	2.17	1.50	1.63	1.88	1.12	0.17	0.14	0.27
2.01	2.60	1.22	1.94	2.40	1.17	1.37	1.44	1.21	0.19	-	0.62
2.15	3.25	0.65	2.02	2.35	1.48	1.52	1.41	1.78	0.17	0.04	0.48
2.08	2.57	1.40	2.02	2.33	1.51	1.53	1.83	0.90	0.13	0.18	-
2.08	2.32	1.75	1.93	1.99	1.82	1.52	1.92	0.73	0.16	0.22	-
2.14	2.18	2.09	2.10	2.71	1.12	1.51	1.85	0.82	-	-	-
2.28	2.68	1.71	2.15	1.98	2.41	1.67	2.32	0.24	-	-	-
2.36	2.88	1.60	2.10	2.02	2.22	1.60	2.02	0.74	0.36	0.30	0.51
2.27	3.08	1.15	1.98	2.04	1.89	1.82	2.17	1.14	0.37	-	1.38
2.20	2.82	1.33	1.88	2.09	1.57	1.73	2.17	0.82	0.37	0.51	-
2.12	2.18	2.03	1.76	2.14	1.14	1.96	1.72	2.48	-	-	-
2.09	2.22	1.90	1.62	2.13	0.76	1.80	1.70	2.00	0.16	0.22	0.00
2.00	2.45	1.41	1.51	1.88	0.92	1.55	2.03	0.60	0.17	0.18	0.13
2.05	2.39	1.58	1.65	1.96	1.14	1.71	1.88	1.37	0.12	0.13	0.07
2.12	3.04	0.87	1.54	1.81	1.10	1.72	1.64	1.87	0.16	0.18	0.12
2.13	2.80	1.21	1.60	1.66	1.51	1.99	2.27	1.43	0.18	0.19	0.15
2.11	2.60	1.45	1.56	1.45	1.75	1.95	2.15	1.58	0.11	0.15	-
2.00	2.66	1.11	1.54	2.04	0.66	1.69	1.66	1.74	0.14	0.19	-
1.93	2.57	1.04	1.62	2.10	0.81	1.61	1.54	1.74	-	-	-
2.02	2.16	1.83	1.73	2.61	0.31	1.55	1.42	1.78	0.16	0.21	-
2.10	2.20	1.96	1.83	2.19	1.26	1.57	1.82	1.09	0.15	0.19	-
2.04	1.60	2.63	1.86	2.34	1.02	1.71	2.25	0.71	0.14	0.19	-
1.94	1.85	2.07	1.72	1.58	1.96	1.58	1.85	1.04	0.12	0.13	0.10
2.03	2.26	1.71	1.70	2.34	0.63	1.69	1.93	1.22	0.11	0.10	0.14
2.07	2.58	1.38	1.63	1.99	1.03	1.72	2.09	0.96	0.12	0.03	0.39
2.09	2.38	1.70	1.51	1.46	1.60	1.73	1.94	1.31	-	-	-

表 20 歷年失業者之教育程度

單位：千人

年 月 別 Year & month	總計 Total	男 Male	女 Female	國 中 及 以 下						
				合計 Total	男 Male	女 Female	國小及以下 Primary school & below			
							小計 Total	男 Male	女 Female	
										Total
67年平均 Ave., 1978	106	67	39	48	34	15	23	17	6	
68年平均 Ave., 1979	83	50	33	36	25	12	17	12	5	
69年平均 Ave., 1980	82	49	33	32	23	9	14	10	3	
70年平均 Ave., 1981	92	55	37	37	26	11	15	11	4	
71年平均 Ave., 1982	149	96	53	66	50	16	30	24	6	
72年平均 Ave., 1983	197	126	71	85	65	20	41	34	7	
73年平均 Ave., 1984	183	116	67	72	54	18	34	27	7	
74年平均 Ave., 1985	222	141	81	91	70	22	44	36	8	
75年平均 Ave., 1986	212	136	75	82	64	17	36	30	6	
76年平均 Ave., 1987	161	100	61	57	44	14	24	19	5	
77年平均 Ave., 1988	139	87	52	48	37	11	19	14	5	
78年平均 Ave., 1989	132	82	49	44	33	11	17	14	3	
79年平均 Ave., 1990	140	88	52	45	34	11	16	12	4	
80年平均 Ave., 1991	130	80	49	43	33	10	16	13	3	
81年平均 Ave., 1992	132	81	52	40	30	11	13	10	3	
82年平均 Ave., 1993	128	75	54	36	26	10	12	9	3	
83年平均 Ave., 1994	142	84	58	43	32	11	15	11	4	
84年平均 Ave., 1995	165	101	64	50	38	12	16	12	4	
85年平均 Ave., 1996	242	154	88	81	66	15	31	25	6	
86年平均 Ave., 1997	256	169	88	97	79	18	38	31	7	
87年平均 Ave., 1998	257	169	88	88	71	17	33	27	6	
88年平均 Ave., 1999	283	188	95	98	78	19	37	30	7	
89年平均 Ave., 2000	293	197	95	101	82	19	36	29	7	
90年平均 Ave., 2001	450	302	148	164	129	34	59	47	12	
91年平均 Ave., 2002	515	348	167	172	141	31	62	50	11	
92年平均 Ave., 2003	503	326	177	167	127	40	62	43	19	
93年平均 Ave., 2004	454	288	166	134	101	33	48	33	14	
94年平均 Ave., 2005	428	259	169	113	83	30	36	25	11	
95年平均 Ave., 2006	411	245	166	92	68	24	29	20	9	
96年平均 Ave., 2007	419	248	171	90	65	24	26	18	8	
97年平均 Ave., 2008	450	271	179	100	75	25	29	20	9	
98年平均 Ave., 2009	639	404	235	148	115	33	44	33	11	
99年平均 Ave., 2010	577	362	215	120	94	26	32	25	7	
100年平均 Ave., 2011	491	297	194	89	70	18	24	18	5	
101年平均 Ave., 2012	481	286	195	83	67	16	21	16	5	
102年平均 Ave., 2013	478	286	192	81	65	16	20	15	5	
103年平均 Ave., 2014	457	275	182	70	58	12	16	13	3	
104年平均 Ave., 2015	440	263	177	59	50	9	14	11	3	
105年平均 Ave., 2016	460	274	185	64	52	12	17	12	5	
1 月 Jan.	453	268	185	63	53	10	16	12	4	
2 月 Feb.	462	274	188	66	55	12	17	10	7	
3 月 Mar.	455	272	183	65	57	9	17	13	4	
4 月 Apr.	451	270	181	67	53	14	17	14	3	
5 月 May	449	269	180	66	51	15	16	14	3	
6 月 June	459	275	184	66	57	9	17	15	2	
7 月 July	472	280	192	65	52	13	17	12	5	
8 月 Aug.	480	283	197	65	50	15	17	11	7	
9 月 Sept.	469	280	189	63	51	11	17	13	4	
10 月 Oct.	464	279	185	62	52	10	18	14	4	
11 月 Nov.	455	273	182	61	44	17	17	9	9	
12 月 Dec.	446	268	178	59	43	16	16	13	4	
106年平均 Ave., 2017	443	263	180	58	45	14	15	11	5	
1 月 Jan.	445	266	179	60	42	19	16	11	5	
2 月 Feb.	453	272	181	62	49	12	17	14	3	
3 月 Mar.	445	266	179	60	49	11	16	13	4	
4 月 Apr.	432	260	172	58	49	9	15	11	4	
5 月 May	431	258	173	58	46	12	15	9	6	
6 月 June	440	262	178	59	44	15	16	12	4	
7 月 July	454	268	186	59	45	14	16	10	6	
8 月 Aug.	461	270	191	59	45	13	16	12	4	
9 月 Sept.	445	261	184	55	41	14	14	9	4	
10 月 Oct.	443	261	182	57	45	13	15	10	4	
11 月 Nov.	439	258	181	58	41	17	15	7	9	
12 月 Dec.	433	255	178	57	41	16	14	11	3	

註：99年(含)以前，「大學」係含「研究所」者。

TABLE 20. UNEMPLOYED PERSONS BY EDUCATIONAL ATTAINMENT, 1978 TO DATE

Unit : Thousand Persons

Junior high & below			高 中 (職) Senior high & vocational								
國 中 Junior high			合計 Total	男 Male	女 Female	高 中 Senior high			高 職 Vocational		
小計 Total	男 Male	女 Female				小計 Total	男 Male	女 Female	小計 Total	男 Male	女 Female
25	17	8	40	21	19	15	9	6	25	12	13
19	13	7	33	17	17	11	6	4	23	10	12
18	13	5	34	17	17	11	6	5	24	11	13
22	14	7	38	19	19	11	6	4	27	12	15
36	26	10	58	31	27	19	11	7	39	20	19
43	31	13	78	41	37	23	14	9	55	27	28
38	27	11	76	41	35	22	13	8	54	28	27
48	34	14	90	47	43	25	15	10	65	32	33
45	34	11	91	48	43	25	15	10	66	33	33
34	25	9	72	39	33	18	12	7	54	27	27
29	22	7	62	34	28	15	10	6	47	24	23
27	20	8	60	32	28	17	10	6	43	22	21
29	22	7	64	36	28	17	11	7	46	25	21
28	21	7	57	31	26	16	10	6	41	21	19
27	20	7	59	33	26	16	10	5	43	23	20
24	17	7	55	30	25	14	9	5	41	21	20
28	21	7	59	32	27	14	9	6	45	23	22
33	25	8	69	38	31	17	11	6	52	28	25
50	41	9	96	55	41	23	15	7	73	39	34
59	48	11	97	57	40	24	16	7	73	41	32
54	44	10	102	63	40	25	17	8	77	46	32
61	49	12	111	71	40	26	19	7	85	51	33
65	53	12	117	75	41	27	19	7	90	56	34
105	82	23	182	115	67	44	32	12	138	83	55
110	90	20	215	137	79	50	36	14	165	100	65
105	84	21	207	130	77	48	34	14	159	96	63
86	68	18	184	114	69	42	29	13	142	86	56
76	58	19	171	101	70	41	26	15	131	76	55
63	48	15	166	97	69	37	24	13	128	73	56
63	47	16	166	98	68	37	24	13	129	74	55
71	54	17	166	100	66	40	27	14	126	74	52
104	82	22	234	149	86	56	37	18	179	112	67
88	70	18	212	134	78	50	33	17	162	100	62
65	52	13	178	109	69	45	30	14	134	79	55
62	51	11	162	100	62	42	30	13	120	71	49
61	50	12	157	99	58	40	26	14	117	73	44
54	45	9	146	96	51	37	24	12	110	71	39
45	39	6	147	96	52	37	26	12	110	70	40
47	39	8	150	94	55	40	27	13	110	68	43
47	41	6	148	92	56	38	29	9	109	63	47
49	45	5	150	92	59	39	26	13	111	66	46
48	44	5	147	94	53	37	27	10	110	67	43
49	39	10	147	94	52	38	26	12	109	69	40
49	37	12	149	90	59	39	24	15	110	66	45
49	42	7	151	97	53	41	30	12	109	68	42
48	40	7	153	99	54	41	31	10	112	68	44
47	39	8	155	95	60	42	27	15	113	68	45
46	39	7	153	96	57	41	23	19	112	74	39
45	38	6	150	91	59	40	22	18	110	69	41
44	36	8	149	93	56	40	27	12	109	66	43
43	30	13	147	99	47	39	30	9	108	69	38
43	34	9	143	94	49	38	25	13	105	69	36
44	30	14	146	100	46	39	26	13	107	75	32
45	35	9	148	97	50	40	25	15	108	73	35
44	36	7	145	87	58	39	26	13	106	61	45
43	38	5	141	90	51	37	24	13	104	66	38
43	36	6	142	94	48	37	23	14	105	70	35
43	32	11	143	102	41	38	27	11	105	75	30
44	35	9	146	99	47	39	29	10	107	70	37
43	33	10	147	93	54	40	28	12	107	65	42
42	31	10	144	93	51	39	25	14	105	68	37
43	34	9	142	91	51	38	24	14	104	67	36
43	35	8	140	97	43	37	25	12	103	72	31
43	30	12	138	90	49	37	21	15	102	68	34

Note : Before 2011, data of "University" contain "Graduate school"

表 20 歷年失業者之教育程度 (續)

TABLE 20. UNEMPLOYED PERSONS BY EDUCATIONAL ATTAINMENT, 1978 TO DATE (Cont.)

單位：千人

Unit : Thousand Persons

年 月 別 Year & month	大 專 及 以 上 Junior college & above											
	合計 Total	男 Male	女 Female	專 科 Junior college			大 學 University			研 究 所 Graduate school		
				小計 Total	男 Male	女 Female	小計 Total	男 Male	女 Female	小計 Total	男 Male	女 Female
67年平均 Ave., 1978	17	12	6	10	7	3	7	4	2	-	-	-
68年平均 Ave., 1979	13	8	5	8	5	3	5	3	2	-	-	-
69年平均 Ave., 1980	16	9	6	9	5	4	7	4	3	-	-	-
70年平均 Ave., 1981	17	10	7	10	6	4	7	4	2	-	-	-
71年平均 Ave., 1982	25	15	10	14	9	5	10	6	5	-	-	-
72年平均 Ave., 1983	34	20	14	21	12	8	14	8	6	-	-	-
73年平均 Ave., 1984	35	21	14	21	12	8	15	9	6	-	-	-
74年平均 Ave., 1985	41	25	16	25	15	10	16	9	7	-	-	-
75年平均 Ave., 1986	39	24	16	23	14	8	16	9	7	-	-	-
76年平均 Ave., 1987	31	16	15	19	10	9	12	6	6	-	-	-
77年平均 Ave., 1988	29	17	12	18	10	7	11	6	5	-	-	-
78年平均 Ave., 1989	27	17	11	17	10	6	11	6	5	-	-	-
79年平均 Ave., 1990	31	19	13	19	11	8	12	7	5	-	-	-
80年平均 Ave., 1991	29	16	13	18	10	8	11	6	5	-	-	-
81年平均 Ave., 1992	34	18	16	19	10	8	15	8	7	-	-	-
82年平均 Ave., 1993	37	19	18	22	12	10	15	7	8	-	-	-
83年平均 Ave., 1994	40	21	19	22	12	10	18	9	9	-	-	-
84年平均 Ave., 1995	46	25	21	26	14	11	21	11	10	-	-	-
85年平均 Ave., 1996	65	34	32	38	19	18	28	14	14	-	-	-
86年平均 Ave., 1997	62	32	30	37	19	18	25	13	12	-	-	-
87年平均 Ave., 1998	67	35	31	39	21	18	28	14	13	-	-	-
88年平均 Ave., 1999	74	39	35	45	23	21	29	16	14	-	-	-
89年平均 Ave., 2000	75	40	35	44	24	20	31	17	14	-	-	-
90年平均 Ave., 2001	104	58	46	64	36	28	40	22	18	-	-	-
91年平均 Ave., 2002	128	71	57	76	44	33	51	27	24	-	-	-
92年平均 Ave., 2003	129	68	60	73	41	33	55	28	28	-	-	-
93年平均 Ave., 2004	136	72	64	70	39	31	66	33	33	-	-	-
94年平均 Ave., 2005	144	75	69	68	37	30	77	38	39	-	-	-
95年平均 Ave., 2006	154	80	73	65	34	31	89	46	43	-	-	-
96年平均 Ave., 2007	164	84	79	61	34	28	102	51	52	-	-	-
97年平均 Ave., 2008	184	96	88	64	36	28	120	60	60	-	-	-
98年平均 Ave., 2009	256	140	116	92	56	37	163	84	79	-	-	-
99年平均 Ave., 2010	245	134	111	81	48	33	164	86	78	-	-	-
100年平均 Ave., 2011	224	118	107	64	39	25	140	67	73	20	12	8
101年平均 Ave., 2012	236	118	117	60	33	27	151	70	82	25	16	9
102年平均 Ave., 2013	240	122	117	58	32	26	157	76	81	25	14	11
103年平均 Ave., 2014	240	122	118	58	34	24	158	74	84	24	14	11
104年平均 Ave., 2015	234	118	117	51	30	21	158	74	84	25	14	12
105年平均 Ave., 2016	246	128	117	54	34	20	165	81	84	27	14	13
1 月 Jan.	242	123	119	55	33	22	160	78	82	28	12	15
2 月 Feb.	246	128	118	55	36	19	164	81	83	27	11	16
3 月 Mar.	242	121	121	53	35	18	163	75	88	27	12	15
4 月 Apr.	238	123	115	54	32	22	158	80	78	26	11	15
5 月 May	234	128	106	54	36	18	154	80	74	26	12	14
6 月 June	242	120	122	54	31	23	162	74	89	26	16	11
7 月 July	254	129	125	55	34	21	171	79	92	28	16	12
8 月 Aug.	260	138	123	56	38	17	176	82	94	29	17	12
9 月 Sept.	253	132	121	55	37	18	171	81	90	27	14	13
10 月 Oct.	251	135	116	54	34	20	169	83	86	28	18	10
11 月 Nov.	245	135	110	52	30	22	167	90	77	26	15	11
12 月 Dec.	241	126	115	51	28	23	164	85	79	25	13	12
106年平均 Ave., 2017	241	124	118	51	32	20	164	78	86	26	14	12
1 月 Jan.	239	124	115	52	33	18	163	81	82	24	9	15
2 月 Feb.	244	125	118	53	37	16	165	74	92	25	14	11
3 月 Mar.	240	130	110	52	31	21	163	84	79	25	15	10
4 月 Apr.	233	121	112	50	33	17	158	76	82	25	12	13
5 月 May	231	119	113	51	36	15	155	71	85	25	12	13
6 月 June	238	116	122	52	30	22	160	73	88	26	13	12
7 月 July	249	124	125	53	36	17	168	72	96	28	17	11
8 月 Aug.	255	131	124	54	31	23	173	82	91	28	19	9
9 月 Sept.	246	127	119	52	25	26	166	86	80	28	16	12
10 月 Oct.	244	125	119	51	33	18	166	78	88	27	14	13
11 月 Nov.	241	120	121	50	29	21	164	75	89	27	16	11
12 月 Dec.	238	125	113	49	28	21	162	81	81	27	15	12

表 2 1 歷年教育程度別失業率

TABLE 21. UNEMPLOYMENT RATES BY EDUCATIONAL ATTAINMENT, 1978 TO DATE

單位：%

Unit：%

年 月 別 Year & month	總計 Total	男 Male	女 Female	國 中 及 以 下					
				合計 Total	男 Male	女 Female	國小及以下 Primary school & below		
							小計 Total	男 Male	女 Female
6 7 年平均 Ave., 1978	1.67	1.57	1.86	1.03	1.07	0.94	0.64	0.70	0.53
6 8 年平均 Ave., 1979	1.27	1.15	1.53	0.77	0.78	0.74	0.48	0.52	0.39
6 9 年平均 Ave., 1980	1.23	1.11	1.47	0.68	0.74	0.57	0.40	0.46	0.29
7 0 年平均 Ave., 1981	1.36	1.21	1.65	0.81	0.84	0.75	0.46	0.52	0.35
7 1 年平均 Ave., 1982	2.14	2.08	2.25	1.42	1.60	1.07	0.91	1.09	0.56
7 2 年平均 Ave., 1983	2.71	2.68	2.76	1.78	2.09	1.19	1.23	1.60	0.59
7 3 年平均 Ave., 1984	2.45	2.44	2.46	1.50	1.76	1.02	1.02	1.30	0.55
7 4 年平均 Ave., 1985	2.91	2.90	2.92	1.91	2.27	1.25	1.33	1.77	0.62
7 5 年平均 Ave., 1986	2.66	2.75	2.53	1.68	2.11	0.95	1.12	1.52	0.49
7 6 年平均 Ave., 1987	1.97	1.96	1.97	1.19	1.45	0.75	0.74	0.97	0.39
7 7 年平均 Ave., 1988	1.69	1.70	1.68	1.02	1.23	0.67	0.62	0.77	0.40
7 8 年平均 Ave., 1989	1.57	1.57	1.56	0.96	1.13	0.65	0.58	0.76	0.30
7 9 年平均 Ave., 1990	1.67	1.68	1.64	1.01	1.19	0.69	0.58	0.72	0.37
8 0 年平均 Ave., 1991	1.51	1.50	1.53	0.97	1.14	0.64	0.56	0.75	0.27
8 1 年平均 Ave., 1992	1.51	1.47	1.57	0.90	1.04	0.66	0.49	0.61	0.32
8 2 年平均 Ave., 1993	1.45	1.36	1.59	0.84	0.94	0.67	0.47	0.58	0.30
8 3 年平均 Ave., 1994	1.56	1.51	1.65	1.00	1.16	0.70	0.60	0.75	0.38
8 4 年平均 Ave., 1995	1.79	1.79	1.80	1.18	1.39	0.80	0.69	0.87	0.43
8 5 年平均 Ave., 1996	2.60	2.72	2.42	2.02	2.57	1.05	1.40	1.94	0.64
8 6 年平均 Ave., 1997	2.72	2.94	2.37	2.45	3.14	1.25	1.77	2.48	0.77
8 7 年平均 Ave., 1998	2.69	2.93	2.33	2.28	2.88	1.22	1.65	2.28	0.77
8 8 年平均 Ave., 1999	2.92	3.23	2.46	2.64	3.32	1.44	1.99	2.77	0.93
8 9 年平均 Ave., 2000	2.99	3.36	2.44	2.80	3.55	1.47	2.05	2.86	0.94
9 0 年平均 Ave., 2001	4.57	5.16	3.71	4.71	5.81	2.74	3.56	4.91	1.69
9 1 年平均 Ave., 2002	5.17	5.91	4.10	5.14	6.57	2.59	3.87	5.49	1.67
9 2 年平均 Ave., 2003	4.99	5.51	4.25	5.17	6.19	3.38	4.10	5.00	2.91
9 3 年平均 Ave., 2004	4.44	4.83	3.89	4.31	5.11	2.91	3.35	4.10	2.36
9 4 年平均 Ave., 2005	4.13	4.31	3.88	3.76	4.33	2.75	2.71	3.26	1.96
9 5 年平均 Ave., 2006	3.91	4.05	3.71	3.21	3.74	2.26	2.31	2.83	1.63
9 6 年平均 Ave., 2007	3.91	4.05	3.72	3.22	3.71	2.38	2.26	2.74	1.64
9 7 年平均 Ave., 2008	4.14	4.39	3.83	3.76	4.40	2.63	2.66	3.28	1.86
9 8 年平均 Ave., 2009	5.85	6.53	4.96	5.84	7.09	3.64	4.35	5.70	2.56
9 9 年平均 Ave., 2010	5.21	5.80	4.45	4.83	5.95	2.85	3.27	4.42	1.76
1 0 0 年平均 Ave., 2011	4.39	4.71	3.96	3.69	4.51	2.17	2.52	3.40	1.31
1 0 1 年平均 Ave., 2012	4.24	4.49	3.92	3.52	4.33	1.96	2.32	3.04	1.29
1 0 2 年平均 Ave., 2013	4.18	4.47	3.80	3.53	4.23	2.13	2.29	2.90	1.37
1 0 3 年平均 Ave., 2014	3.96	4.27	3.56	3.20	3.85	1.80	2.04	2.65	1.07
1 0 4 年平均 Ave., 2015	3.78	4.05	3.44	2.77	3.35	1.40	1.84	2.31	1.04
1 0 5 年平均 Ave., 2016	3.92	4.19	3.57	3.09	3.57	1.99	2.31	2.65	1.71
1 月 Jan.	3.87	4.11	3.58	3.00	3.57	1.62	2.12	2.53	1.38
2 月 Feb.	3.95	4.20	3.64	3.16	3.65	1.93	2.26	2.08	2.57
3 月 Mar.	3.89	4.17	3.54	3.13	3.82	1.43	2.32	2.71	1.59
4 月 Apr.	3.86	4.14	3.50	3.18	3.62	2.16	2.32	2.89	1.27
5 月 May	3.84	4.12	3.48	3.14	3.49	2.35	2.18	2.88	0.96
6 月 June	3.92	4.21	3.56	3.19	3.95	1.43	2.31	3.19	0.77
7 月 July	4.02	4.27	3.69	3.15	3.63	2.03	2.37	2.64	1.91
8 月 Aug.	4.08	4.31	3.78	3.13	3.48	2.34	2.38	2.36	2.42
9 月 Sept.	3.99	4.27	3.64	3.06	3.61	1.81	2.36	2.77	1.66
1 0 月 Oct.	3.95	4.25	3.56	3.05	3.68	1.64	2.48	3.06	1.48
1 1 月 Nov.	3.87	4.16	3.50	2.98	3.19	2.53	2.37	1.92	3.13
1 2 月 Dec.	3.79	4.08	3.43	2.89	3.06	2.51	2.27	2.81	1.35
1 0 6 年平均 Ave., 2017	3.76	4.00	3.45	2.90	3.33	2.04	2.20	2.50	1.71
1 月 Jan.	3.78	4.05	3.44	2.95	3.01	2.81	2.25	2.49	1.83
2 月 Feb.	3.85	4.15	3.48	3.03	3.61	1.83	2.36	3.15	1.06
3 月 Mar.	3.78	4.06	3.44	2.94	3.58	1.63	2.27	2.85	1.33
4 月 Apr.	3.67	3.97	3.31	2.86	3.60	1.35	2.15	2.57	1.44
5 月 May	3.66	3.94	3.32	2.85	3.37	1.80	2.14	2.14	2.16
6 月 June	3.74	3.99	3.41	2.92	3.26	2.22	2.30	2.83	1.48
7 月 July	3.84	4.07	3.55	2.94	3.34	2.14	2.24	2.35	2.08
8 月 Aug.	3.89	4.10	3.63	2.92	3.39	1.98	2.29	2.86	1.40
9 月 Sept.	3.77	3.97	3.51	2.77	3.07	2.18	1.99	2.21	1.63
1 0 月 Oct.	3.75	3.97	3.47	2.86	3.34	1.90	2.10	2.42	1.58
1 1 月 Nov.	3.71	3.92	3.45	2.90	3.17	2.40	2.20	1.55	3.22
1 2 月 Dec.	3.66	3.87	3.39	2.85	3.15	2.28	2.06	2.54	1.31

註：9 9 年（含）以前，「大學」係含「研究所」者。

Note：Before 2011, data of "University" contain "Graduate school"

表 2 1 歷年教育程度別失業率 (續)

單位：%

年 月 別 Year & month	Junior high & below			高 中 (職) Senior high & vocational								
	國 中 Junior high			合計 Total	男 Male	女 Female	高 中 Senior high			高 職 Vocational		
	小計 Total	男 Male	女 Female				小計 Total	男 Male	女 Female	小計 Total	男 Male	女 Female
				Total	Male	Female						
6 7年平均 Ave., 1978	2.28	2.22	2.42	3.69	3.03	4.89	3.72	3.11	5.34	3.67	2.97	4.71
6 8年平均 Ave., 1979	1.62	1.53	1.83	2.80	2.20	3.87	2.52	2.09	3.67	2.94	2.26	3.94
6 9年平均 Ave., 1980	1.45	1.47	1.39	2.62	2.05	3.60	2.31	1.82	3.52	2.79	2.19	3.63
7 0年平均 Ave., 1981	1.69	1.63	1.82	2.72	2.14	3.71	2.25	1.85	3.28	2.97	2.33	3.87
7 1年平均 Ave., 1982	2.66	2.79	2.39	3.81	3.31	4.64	3.63	3.14	4.81	3.89	3.41	4.57
7 2年平均 Ave., 1983	3.07	3.19	2.81	4.69	4.00	5.78	4.43	3.80	5.93	4.81	4.12	5.73
7 3年平均 Ave., 1984	2.59	2.73	2.28	4.27	3.80	4.99	4.01	3.55	5.06	4.38	3.93	4.97
7 4年平均 Ave., 1985	3.13	3.26	2.87	4.78	4.10	5.82	4.48	3.90	5.74	4.90	4.19	5.85
7 5年平均 Ave., 1986	2.85	3.21	2.10	4.41	3.96	5.07	4.22	3.81	5.02	4.49	4.02	5.08
7 6年平均 Ave., 1987	2.08	2.28	1.65	3.28	3.02	3.64	3.01	2.91	3.22	3.38	3.08	3.76
7 7年平均 Ave., 1988	1.77	1.99	1.30	2.69	2.49	2.97	2.33	2.22	2.55	2.83	2.61	3.09
7 8年平均 Ave., 1989	1.62	1.71	1.43	2.45	2.25	2.73	2.46	2.34	2.68	2.44	2.20	2.75
7 9年平均 Ave., 1990	1.73	1.89	1.37	2.50	2.38	2.69	2.38	2.26	2.61	2.55	2.43	2.71
8 0年平均 Ave., 1991	1.61	1.69	1.43	2.16	2.01	2.39	2.12	1.96	2.40	2.18	2.03	2.38
8 1年平均 Ave., 1992	1.52	1.59	1.34	2.13	2.04	2.27	2.05	2.04	2.07	2.17	2.04	2.33
8 2年平均 Ave., 1993	1.38	1.38	1.38	1.91	1.76	2.13	1.82	1.78	1.87	1.95	1.75	2.21
8 3年平均 Ave., 1994	1.53	1.63	1.30	1.98	1.80	2.22	1.80	1.70	1.99	2.04	1.85	2.29
8 4年平均 Ave., 1995	1.80	1.95	1.46	2.25	2.13	2.41	2.12	2.11	2.14	2.29	2.14	2.48
8 5年平均 Ave., 1996	2.77	3.21	1.75	3.00	2.93	3.10	2.82	2.98	2.55	3.06	2.91	3.26
8 6年平均 Ave., 1997	3.25	3.79	2.03	3.02	3.05	2.97	2.89	3.07	2.57	3.06	3.04	3.08
8 7年平均 Ave., 1998	2.97	3.43	1.90	3.09	3.25	2.87	2.85	2.99	2.59	3.18	3.36	2.94
8 8年平均 Ave., 1999	3.28	3.78	2.14	3.23	3.55	2.80	2.92	3.27	2.25	3.35	3.66	2.95
8 9年平均 Ave., 2000	3.50	4.09	2.15	3.34	3.71	2.83	2.96	3.27	2.36	3.48	3.90	2.96
9 0年平均 Ave., 2001	5.75	6.51	4.04	5.12	5.63	4.43	4.86	5.41	3.84	5.21	5.72	4.58
9 1年平均 Ave., 2002	6.28	7.38	3.77	5.92	6.59	5.02	5.55	6.16	4.40	6.04	6.77	5.18
9 2年平均 Ave., 2003	6.11	7.05	3.96	5.60	6.19	4.84	5.28	5.84	4.29	5.71	6.32	4.98
9 3年平均 Ave., 2004	5.13	5.82	3.56	4.87	5.37	4.22	4.52	4.90	3.85	4.98	5.54	4.31
9 4年平均 Ave., 2005	4.61	5.04	3.63	4.54	4.74	4.27	4.44	4.45	4.44	4.57	4.85	4.22
9 5年平均 Ave., 2006	3.89	4.32	2.93	4.36	4.54	4.14	4.13	4.30	3.85	4.43	4.62	4.21
9 6年平均 Ave., 2007	3.91	4.28	3.11	4.31	4.56	3.99	3.97	4.19	3.60	4.41	4.69	4.09
9 7年平均 Ave., 2008	4.52	5.05	3.38	4.34	4.67	3.91	4.36	4.67	3.85	4.33	4.67	3.92
9 8年平均 Ave., 2009	6.83	7.85	4.62	6.19	6.97	5.19	6.07	6.60	5.23	6.23	7.10	5.18
9 9年平均 Ave., 2010	5.84	6.79	3.81	5.58	6.24	4.73	5.43	5.94	4.64	5.63	6.35	4.76
1 0 0年平均 Ave., 2011	4.44	5.11	2.92	4.66	5.07	4.14	4.75	5.32	3.90	4.63	4.98	4.21
1 0 1年平均 Ave., 2012	4.27	5.00	2.54	4.22	4.61	3.72	4.45	5.11	3.40	4.15	4.42	3.81
1 0 2年平均 Ave., 2013	4.29	4.91	2.78	4.11	4.54	3.54	4.25	4.48	3.90	4.06	4.56	3.44
1 0 3年平均 Ave., 2014	3.87	4.43	2.38	3.83	4.32	3.16	3.79	4.13	3.24	3.85	4.39	3.13
1 0 4年平均 Ave., 2015	3.29	3.86	1.69	3.83	4.25	3.24	3.80	4.28	3.05	3.84	4.23	3.31
1 0 5年平均 Ave., 2016	3.52	4.00	2.20	3.90	4.18	3.51	3.99	4.42	3.32	3.87	4.09	3.57
1 月 Jan.	3.49	4.06	1.81	3.84	4.06	3.54	3.87	4.86	2.37	3.83	3.77	3.93
2 月 Feb.	3.66	4.39	1.42	3.91	4.08	3.67	3.92	4.34	3.28	3.91	3.99	3.80
3 月 Mar.	3.57	4.35	1.31	3.83	4.18	3.32	3.73	4.45	2.61	3.86	4.09	3.55
4 月 Apr.	3.66	3.97	2.81	3.82	4.17	3.33	3.80	4.26	3.08	3.83	4.14	3.41
5 月 May	3.67	3.78	3.38	3.89	3.97	3.77	3.91	3.96	3.84	3.88	3.98	3.74
6 月 June	3.68	4.32	1.92	3.93	4.32	3.37	4.17	4.86	3.05	3.85	4.11	3.48
7 月 July	3.58	4.09	2.13	3.98	4.38	3.41	4.10	5.00	2.65	3.94	4.15	3.66
8 月 Aug.	3.54	4.00	2.28	4.04	4.23	3.77	4.23	4.49	3.84	3.97	4.14	3.75
9 月 Sept.	3.45	4.01	1.93	3.99	4.28	3.59	4.15	3.77	4.72	3.94	4.46	3.22
1 0 月 Oct.	3.36	3.98	1.76	3.91	4.05	3.72	4.05	3.63	4.72	3.87	4.21	3.40
1 1 月 Nov.	3.31	3.80	2.10	3.88	4.09	3.57	4.02	4.48	3.28	3.83	3.94	3.67
1 2 月 Dec.	3.22	3.18	3.31	3.82	4.36	3.03	3.93	4.93	2.35	3.78	4.16	3.25
1 0 6年平均 Ave., 2017	3.27	3.72	2.27	3.74	4.17	3.12	3.86	4.18	3.37	3.69	4.16	3.04
1 月 Jan.	3.32	3.26	3.48	3.80	4.45	2.88	3.93	4.27	3.43	3.75	4.51	2.70
2 月 Feb.	3.38	3.83	2.35	3.85	4.32	3.19	4.03	4.10	3.93	3.79	4.39	2.94
3 月 Mar.	3.30	3.93	1.83	3.79	3.86	3.69	3.93	4.35	3.28	3.74	3.68	3.82
4 月 Apr.	3.24	4.10	1.28	3.68	3.99	3.23	3.74	4.01	3.32	3.66	3.98	3.20
5 月 May	3.23	3.96	1.57	3.70	4.13	3.07	3.73	3.84	3.56	3.69	4.24	2.92
6 月 June	3.25	3.46	2.75	3.73	4.50	2.63	3.83	4.40	2.92	3.70	4.54	2.53
7 月 July	3.31	3.79	2.18	3.79	4.33	3.00	3.94	4.70	2.71	3.74	4.20	3.10
8 月 Aug.	3.26	3.65	2.38	3.82	4.07	3.45	4.02	4.62	3.07	3.75	3.88	3.58
9 月 Sept.	3.19	3.47	2.54	3.75	4.09	3.24	3.93	4.12	3.62	3.68	4.08	3.12
1 0 月 Oct.	3.26	3.79	2.11	3.70	4.03	3.21	3.84	3.96	3.66	3.65	4.06	3.07
1 1 月 Nov.	3.27	3.93	1.87	3.65	4.27	2.76	3.75	4.16	3.13	3.62	4.31	2.64
1 2 月 Dec.	3.26	3.44	2.89	3.60	3.96	3.10	3.69	3.61	3.80	3.58	4.08	2.86

TABLE 21. UNEMPLOYMENT RATES BY EDUCATIONAL ATTAINMENT, 1978 TO DATE (Cont.)

Unit : %

大專及以上 Junior college & above											
合計 Total	男 Male	女 Female	專科 Junior college			大學 University			研究所 Graduate school		
			小計 Total	男 Male	女 Female	小計 Total	男 Male	女 Female	小計 Total	男 Male	女 Female
3.15	3.00	3.49	3.75	3.90	3.45	2.54	2.19	3.56	-	-	-
2.27	1.99	2.94	2.66	2.46	3.08	1.86	1.55	2.76	-	-	-
2.23	1.85	3.15	2.51	2.21	3.14	1.93	1.51	3.17	-	-	-
2.23	1.89	2.99	2.57	2.21	3.26	1.86	1.58	2.62	-	-	-
3.14	2.70	4.11	3.46	3.29	3.80	2.78	2.12	4.56	-	-	-
4.04	3.49	5.18	4.60	4.25	5.22	3.42	2.74	5.13	-	-	-
3.85	3.39	4.82	4.20	3.93	4.67	3.46	2.82	5.02	-	-	-
4.22	3.79	5.08	4.68	4.49	5.02	3.65	3.01	5.17	-	-	-
3.76	3.41	4.46	3.99	3.93	4.10	3.49	2.82	4.97	-	-	-
2.73	2.24	3.62	2.96	2.58	3.58	2.44	1.85	3.67	-	-	-
2.36	2.10	2.82	2.60	2.46	2.82	2.06	1.68	2.84	-	-	-
2.11	1.97	2.35	2.31	2.33	2.27	1.85	1.56	2.47	-	-	-
2.27	2.08	2.60	2.46	2.34	2.65	2.03	1.78	2.52	-	-	-
2.04	1.78	2.50	2.23	2.05	2.52	1.80	1.45	2.47	-	-	-
2.15	1.80	2.74	2.05	1.83	2.41	2.28	1.77	3.24	-	-	-
2.18	1.79	2.83	2.25	1.95	2.73	2.07	1.57	2.97	-	-	-
2.23	1.91	2.74	2.12	1.87	2.50	2.38	1.95	3.11	-	-	-
2.42	2.18	2.78	2.35	2.22	2.52	2.52	2.12	3.16	-	-	-
3.13	2.73	3.71	3.14	2.80	3.60	3.13	2.65	3.87	-	-	-
2.76	2.42	3.25	2.85	2.49	3.36	2.63	2.32	3.10	-	-	-
2.80	2.56	3.13	2.90	2.75	3.10	2.67	2.33	3.17	-	-	-
2.93	2.67	3.27	3.10	2.88	3.40	2.69	2.42	3.09	-	-	-
2.80	2.62	3.04	2.90	2.76	3.07	2.67	2.44	3.01	-	-	-
3.72	3.64	3.83	4.03	4.08	3.96	3.32	3.08	3.66	-	-	-
4.28	4.21	4.38	4.60	4.78	4.37	3.89	3.54	4.38	-	-	-
4.09	3.91	4.31	4.32	4.39	4.22	3.82	3.36	4.42	-	-	-
4.06	3.90	4.26	4.02	4.11	3.90	4.11	3.68	4.66	-	-	-
4.01	3.83	4.23	3.78	3.86	3.69	4.23	3.79	4.78	-	-	-
3.98	3.82	4.16	3.55	3.47	3.65	4.36	4.14	4.62	-	-	-
4.00	3.83	4.20	3.36	3.41	3.31	4.51	4.16	4.93	-	-	-
4.21	4.11	4.33	3.44	3.64	3.21	4.78	4.45	5.15	-	-	-
5.57	5.77	5.35	4.96	5.60	4.23	5.98	5.89	6.09	-	-	-
5.12	5.33	4.87	4.33	4.80	3.79	5.62	5.69	5.55	-	-	-
4.51	4.54	4.47	3.40	3.85	2.88	5.79	5.79	5.79	2.97	2.79	3.28
4.58	4.48	4.67	3.18	3.28	3.06	5.90	5.78	6.00	3.49	3.65	3.25
4.50	4.55	4.45	3.11	3.24	2.96	5.81	6.10	5.56	3.29	3.14	3.49
4.35	4.46	4.24	3.09	3.35	2.79	5.58	5.82	5.38	2.97	3.10	2.82
4.13	4.26	4.00	2.75	2.95	2.51	5.34	5.70	5.05	2.94	3.01	2.86
4.23	4.52	3.94	2.91	3.33	2.40	5.38	5.93	4.95	3.00	3.00	2.99
4.21	4.44	4.00	2.98	3.29	2.61	5.29	5.92	4.79	3.12	2.69	3.57
4.27	4.60	3.97	2.96	3.57	2.22	5.43	6.12	4.89	3.07	2.44	3.72
4.21	4.34	4.09	2.86	3.42	2.19	5.38	5.63	5.18	3.03	2.65	3.43
4.12	4.40	3.87	2.91	3.17	2.59	5.23	6.04	4.59	2.89	2.32	3.51
4.05	4.57	3.56	2.92	3.54	2.14	5.08	6.00	4.36	2.92	2.70	3.15
4.18	4.26	4.11	2.88	3.02	2.71	5.32	5.47	5.21	2.95	3.43	2.44
4.35	4.52	4.19	2.95	3.33	2.49	5.55	5.76	5.39	3.12	3.49	2.73
4.44	4.80	4.09	3.00	3.79	2.05	5.67	5.94	5.45	3.18	3.62	2.71
4.32	4.59	4.05	2.96	3.63	2.15	5.52	5.83	5.27	2.98	2.99	2.97
4.28	4.69	3.88	2.91	3.42	2.30	5.45	5.88	5.09	3.08	3.86	2.26
4.17	4.68	3.68	2.81	3.03	2.56	5.37	6.40	4.52	2.85	3.13	2.54
4.09	4.35	3.84	2.76	2.75	2.77	5.28	6.10	4.60	2.75	2.65	2.87
4.06	4.19	3.94	2.77	3.16	2.31	5.19	5.37	5.04	2.82	2.86	2.78
4.06	4.24	3.89	2.79	3.30	2.18	5.24	5.68	4.86	2.63	1.92	3.42
4.14	4.28	4.00	2.85	3.67	1.88	5.30	5.17	5.42	2.78	2.93	2.60
4.07	4.44	3.71	2.79	3.05	2.48	5.23	5.94	4.64	2.73	3.00	2.41
3.95	4.12	3.79	2.70	3.27	2.01	5.07	5.31	4.87	2.69	2.43	2.99
3.92	4.04	3.80	2.74	3.48	1.83	4.97	4.99	4.96	2.74	2.49	3.04
4.02	3.94	4.10	2.78	2.93	2.60	5.12	5.13	5.11	2.78	2.62	2.99
4.18	4.21	4.15	2.85	3.55	2.02	5.33	4.99	5.60	2.95	3.29	2.55
4.26	4.44	4.09	2.90	3.07	2.71	5.43	5.60	5.30	2.99	3.79	2.08
4.11	4.28	3.94	2.80	2.55	3.09	5.22	5.88	4.67	2.95	3.10	2.76
4.07	4.19	3.96	2.75	3.36	2.04	5.20	5.28	5.13	2.88	2.71	3.10
4.02	3.98	4.05	2.68	2.91	2.42	5.13	5.03	5.22	2.87	3.05	2.63
3.96	4.12	3.80	2.64	2.76	2.49	5.06	5.50	4.68	2.85	2.88	2.81

表 2 2 歷年失業者之平均失業週數—按性別、年齡、教育程度與類別分

單位：週

年 月 別 Year & month	總計 Total	男 Male	女 Female	年 齡 Age			
				1 5 ~ 2 4 歲	2 5 ~ 4 4 歲	4 5 ~ 6 4 歲	6 5 歲及以上
				Years	Years	Years	Years & over
6 7 年平均 Ave., 1978	17.28	16.45	18.71	15.82	18.08	25.96	39.10
6 8 年平均 Ave., 1979	15.34	14.93	15.95	13.67	16.72	26.96	-
6 9 年平均 Ave., 1980	14.84	13.88	16.29	13.62	16.38	21.70	-
7 0 年平均 Ave., 1981	13.70	12.45	15.53	13.02	14.02	19.91	1.00
7 1 年平均 Ave., 1982	15.83	15.32	16.75	14.61	17.51	19.36	-
7 2 年平均 Ave., 1983	17.94	17.14	19.36	16.82	19.02	21.27	-
7 3 年平均 Ave., 1984	19.02	18.46	19.98	16.45	21.49	26.57	41.20
7 4 年平均 Ave., 1985	19.15	18.41	20.42	16.87	21.04	25.96	5.39
7 5 年平均 Ave., 1986	20.70	19.75	22.41	17.77	23.78	26.10	33.29
7 6 年平均 Ave., 1987	18.97	18.23	20.18	16.28	22.04	25.26	4.54
7 7 年平均 Ave., 1988	17.31	16.87	18.03	14.87	20.15	21.37	10.02
7 8 年平均 Ave., 1989	15.20	15.74	14.29	12.84	17.35	20.93	32.75
7 9 年平均 Ave., 1990	14.82	15.26	14.06	12.45	16.32	24.16	5.41
8 0 年平均 Ave., 1991	15.13	15.29	14.86	12.49	17.29	20.58	15.15
8 1 年平均 Ave., 1992	15.52	15.45	15.63	12.67	18.64	16.25	7.65
8 2 年平均 Ave., 1993	15.15	15.30	14.95	11.89	17.75	21.70	9.55
8 3 年平均 Ave., 1994	15.68	15.66	15.71	13.18	17.72	18.27	8.85
8 4 年平均 Ave., 1995	17.20	17.07	17.40	13.87	19.51	20.68	11.17
8 5 年平均 Ave., 1996	20.45	20.81	19.82	15.87	22.53	26.25	19.13
8 6 年平均 Ave., 1997	21.36	21.81	20.49	16.99	22.80	27.35	5.75
8 7 年平均 Ave., 1998	21.79	22.57	20.30	17.04	23.58	27.94	13.46
8 8 年平均 Ave., 1999	22.52	23.26	21.04	17.11	24.21	29.18	7.81
8 9 年平均 Ave., 2000	23.70	24.58	21.86	18.27	24.94	31.09	9.87
9 0 年平均 Ave., 2001	26.13	27.09	24.18	19.89	27.72	31.75	3.33
9 1 年平均 Ave., 2002	30.26	31.92	26.79	22.64	31.88	37.41	17.38
9 2 年平均 Ave., 2003	30.54	32.76	26.47	23.27	32.12	35.58	8.78
9 3 年平均 Ave., 2004	29.40	31.42	25.89	21.06	31.31	35.16	10.61
9 4 年平均 Ave., 2005	27.59	29.14	25.21	20.36	29.13	32.90	19.13
9 5 年平均 Ave., 2006	24.28	25.65	22.25	17.75	25.46	29.77	14.79
9 6 年平均 Ave., 2007	24.24	25.45	22.48	17.72	25.82	28.21	23.03
9 7 年平均 Ave., 2008	25.25	25.90	24.27	19.32	27.07	27.55	7.35
9 8 年平均 Ave., 2009	27.49	27.98	26.66	23.03	28.52	28.86	8.16
9 9 年平均 Ave., 2010	29.68	30.68	28.00	21.26	31.52	32.46	14.80
1 0 0 年平均 Ave., 2011	27.67	28.45	26.49	19.75	29.88	30.11	9.20
1 0 1 年平均 Ave., 2012	26.04	26.87	24.83	17.99	28.75	27.88	13.57
1 0 2 年平均 Ave., 2013	26.18	26.17	26.19	18.69	29.21	27.08	5.28
1 0 3 年平均 Ave., 2014	25.89	26.61	24.81	19.17	28.44	27.03	10.18
1 0 4 年平均 Ave., 2015	24.95	25.74	23.77	18.11	27.41	26.68	7.23
1 0 5 年平均 Ave., 2016	25.07	24.85	25.40	19.91	27.01	26.08	5.07
1 月 Jan.	24.73	24.55	24.99	17.29	27.60	25.85	5.00
2 月 Feb.	23.98	24.67	22.99	19.75	24.83	26.60	8.69
3 月 Mar.	24.09	22.79	26.03	21.14	25.52	23.65	1.00
4 月 Apr.	25.28	24.44	26.52	23.00	26.13	25.69	5.00
5 月 May	26.31	26.22	26.44	24.28	26.92	26.88	-
6 月 June	26.24	26.15	26.37	19.19	27.67	30.29	-
7 月 July	24.35	24.82	23.67	17.10	26.61	27.24	4.08
8 月 Aug.	23.56	23.21	24.07	16.87	25.83	26.07	5.00
9 月 Sept.	24.67	24.22	25.33	19.52	26.49	26.32	6.00
1 0 月 Oct.	25.49	25.40	25.61	20.11	28.44	24.13	-
1 1 月 Nov.	25.73	25.51	26.06	19.97	28.79	24.77	5.25
1 2 月 Dec.	26.57	26.29	27.00	21.50	29.53	24.89	4.86
1 0 6 年平均 Ave., 2017	24.22	24.87	23.26	19.92	25.47	26.32	12.37
1 月 Jan.	26.25	26.53	25.85	21.06	28.78	25.95	4.05
2 月 Feb.	25.24	25.53	24.80	21.03	26.94	25.92	9.37
3 月 Mar.	25.71	25.78	25.62	21.63	27.75	25.24	18.51
4 月 Apr.	24.82	24.86	24.77	23.59	25.33	25.05	5.00
5 月 May	24.44	23.58	25.74	24.19	23.50	27.49	-
6 月 June	24.21	25.75	21.95	19.47	25.00	28.22	1.00
7 月 July	22.71	24.58	20.01	14.90	24.53	28.01	29.32
8 月 Aug.	22.13	22.27	21.93	14.87	24.42	25.65	15.66
9 月 Sept.	23.16	23.58	22.55	18.26	24.55	25.85	17.67
1 0 月 Oct.	23.54	24.43	22.27	19.55	24.52	26.04	8.47
1 1 月 Nov.	24.05	25.91	21.40	20.10	25.07	26.23	20.86
1 2 月 Dec.	24.45	25.70	22.65	21.62	25.11	26.20	-

TABLE 22. AVERAGE WEEKS OF UNEMPLOYMENT BY SEX, AGE, EDUCATIONAL ATTAINMENT AND TYPE,
1978 TO DATE

Unit : Weeks

教育程度 Educational attainment			失業者類別 Unemployed persons by type	
國中及以下 Junior high & below	高中(職) Senior high & vocational	大專及以上 Junior college & above	初次尋職者 New jobseekers	非初次尋職者 Experienced jobseekers
15.62	18.90	18.19	18.46	15.80
14.58	15.82	16.20	15.69	14.92
13.96	14.93	16.44	15.24	14.38
12.81	14.26	14.41	13.79	13.61
14.35	16.08	19.24	16.69	15.24
16.47	18.66	19.94	19.68	16.93
16.81	20.38	20.56	19.90	18.47
17.59	19.83	21.14	20.72	18.35
18.61	20.95	24.49	22.12	19.95
16.40	19.16	23.31	21.57	17.51
16.34	16.88	19.84	18.10	16.85
15.28	14.84	15.86	14.98	15.32
15.02	14.29	15.59	14.59	14.93
15.35	14.37	16.27	14.47	15.45
14.24	15.17	17.67	17.53	14.46
14.72	14.40	16.69	13.76	15.81
15.19	15.01	17.21	16.12	15.49
15.98	16.11	20.14	17.87	16.93
19.72	19.90	22.17	21.41	20.16
20.87	21.17	22.41	21.87	21.21
22.55	21.36	21.46	21.22	21.96
23.82	21.71	22.01	22.02	22.65
23.99	23.51	23.60	23.16	23.83
28.22	25.23	24.43	26.20	26.12
33.54	29.34	27.39	28.23	30.64
32.43	30.09	28.83	28.95	30.86
31.13	29.71	27.28	27.01	29.95
29.67	27.38	26.20	26.89	27.75
25.97	23.63	23.97	23.23	24.54
25.39	24.54	23.31	22.97	24.57
25.22	25.90	24.68	25.62	25.16
26.74	28.07	27.40	30.55	26.91
28.39	30.78	29.37	29.84	29.65
27.90	27.15	28.00	27.32	27.76
24.40	25.15	27.23	28.49	25.35
23.99	24.85	27.79	27.74	25.70
23.65	25.43	26.83	27.46	25.43
23.58	24.73	25.43	26.55	24.48
20.95	26.16	25.48	26.88	24.51
19.33	24.56	26.23	24.91	24.67
19.88	25.16	24.37	26.30	23.31
19.34	26.02	24.20	28.16	22.90
18.39	26.82	26.25	32.10	23.31
22.37	27.15	26.87	31.70	24.78
20.14	28.85	26.29	26.82	26.06
20.33	28.04	23.15	23.32	24.70
18.46	24.78	24.11	22.89	23.80
21.47	25.04	25.24	24.87	24.60
23.52	25.77	25.80	26.28	25.23
24.35	24.90	26.58	27.79	25.09
24.54	26.88	26.88	29.46	25.70
21.91	24.10	24.85	26.01	23.67
24.15	26.49	26.64	28.68	25.54
20.26	25.50	26.34	29.85	23.93
21.57	25.12	27.11	31.04	24.21
21.50	25.16	25.44	30.81	23.13
22.75	23.45	25.48	28.98	23.18
22.56	24.70	24.34	23.91	24.31
24.11	22.04	22.77	21.01	23.27
18.55	22.11	22.96	20.59	22.66
18.60	24.23	23.55	22.46	23.39
20.50	22.26	25.00	24.38	23.27
23.63	23.35	24.55	26.31	23.33
24.67	24.74	24.23	26.86	23.70

表 2 3 歷年失業者按失業週數分

單位：千人

年 月 別 Year & month	總計 Total	失業期間	
		1 ~ 2 週 Weeks	3 ~ 4 週 Weeks
6 7年平均 Ave., 1978	106	15	16
6 8年平均 Ave., 1979	83	10	14
6 9年平均 Ave., 1980	82	10	14
7 0年平均 Ave., 1981	92	12	17
7 1年平均 Ave., 1982	149	19	24
7 2年平均 Ave., 1983	197	24	30
7 3年平均 Ave., 1984	183	24	30
7 4年平均 Ave., 1985	222	26	38
7 5年平均 Ave., 1986	212	27	32
7 6年平均 Ave., 1987	161	24	26
7 7年平均 Ave., 1988	139	21	22
7 8年平均 Ave., 1989	132	22	23
7 9年平均 Ave., 1990	140	22	26
8 0年平均 Ave., 1991	130	18	25
8 1年平均 Ave., 1992	132	21	25
8 2年平均 Ave., 1993	128	19	24
8 3年平均 Ave., 1994	142	23	26
8 4年平均 Ave., 1995	165	24	29
8 5年平均 Ave., 1996	242	26	38
8 6年平均 Ave., 1997	256	31	38
8 7年平均 Ave., 1998	257	29	35
8 8年平均 Ave., 1999	283	28	39
8 9年平均 Ave., 2000	293	32	34
9 0年平均 Ave., 2001	450	39	49
9 1年平均 Ave., 2002	515	35	49
9 2年平均 Ave., 2003	503	39	45
9 3年平均 Ave., 2004	454	38	48
9 4年平均 Ave., 2005	428	38	46
9 5年平均 Ave., 2006	411	39	46
9 6年平均 Ave., 2007	419	33	48
9 7年平均 Ave., 2008	450	39	47
9 8年平均 Ave., 2009	639	40	51
9 9年平均 Ave., 2010	577	40	48
1 0 0年平均 Ave., 2011	491	41	50
1 0 1年平均 Ave., 2012	481	46	53
1 0 2年平均 Ave., 2013	478	45	50
1 0 3年平均 Ave., 2014	457	48	49
1 0 4年平均 Ave., 2015	440	45	49
1 0 5年平均 Ave., 2016	460	57	53
1 月 Jan.	453	58	54
2 月 Feb.	462	69	46
3 月 Mar.	455	51	56
4 月 Apr.	451	43	51
5 月 May	449	42	39
6 月 June	459	79	44
7 月 July	472	72	72
8 月 Aug.	480	65	66
9 月 Sept.	469	67	47
1 0 月 Oct.	464	64	53
1 1 月 Nov.	455	32	59
1 2 月 Dec.	446	35	49
1 0 6年平均 Ave., 2017	443	51	43
1 月 Jan.	445	47	40
2 月 Feb.	453	50	44
3 月 Mar.	445	42	45
4 月 Apr.	432	51	29
5 月 May	431	54	42
6 月 June	440	79	32
7 月 July	454	72	57
8 月 Aug.	461	36	49
9 月 Sept.	445	68	42
1 0 月 Oct.	443	41	48
1 1 月 Nov.	439	42	55
1 2 月 Dec.	433	35	35

TABLE 23. UNEMPLOYED PERSONS BY DURATION OF UNEMPLOYMENT, 1978 TO DATE

Duration of unemployment				Unit : Thousand Persons	
5 ~ 13 週	14 ~ 26 週	27 ~ 52 週	53 週以上	平均失業週數	(週)
Weeks	Weeks	Weeks	Weeks & over	Average weeks of unemployment	
35	19	13	7		17.28
31	15	8	4		15.34
30	15	8	4		14.84
35	16	8	4		13.70
51	30	17	8		15.83
63	39	27	14		17.94
57	31	24	17		19.02
68	41	29	20		19.15
62	37	32	22		20.70
50	27	19	16		18.97
46	23	16	11		17.31
43	22	14	7		15.20
50	22	13	8		14.82
46	20	13	8		15.13
46	19	12	8		15.52
45	21	13	7		15.15
47	22	15	9		15.68
54	27	20	12		17.20
74	46	35	24		20.45
75	47	37	29		21.36
77	49	37	29		21.79
82	55	45	34		22.52
80	58	50	39		23.70
115	95	87	65		26.13
118	106	108	100		30.26
115	103	97	105		30.54
110	89	83	87		29.40
112	82	76	74		27.59
119	82	70	56		24.28
126	81	72	58		24.24
125	90	83	66		25.25
153	145	148	101		27.49
136	113	136	105		29.68
123	89	107	80		27.67
129	89	88	77		26.04
128	85	94	75		26.18
126	74	84	75		25.89
121	79	76	69		24.95
122	72	88	69		25.07
109	85	77	70		24.73
117	77	86	67		23.98
124	73	85	67		24.09
127	75	86	68		25.28
135	90	74	68		26.31
100	64	102	70		26.24
115	62	81	70		24.35
132	66	83	68		23.56
143	47	94	70		24.67
114	75	87	71		25.49
131	69	95	69		25.73
114	78	103	67		26.57
131	74	81	63		24.22
105	91	97	65		26.25
124	71	99	64		25.24
132	64	95	66		25.71
127	63	98	63		24.82
119	69	82	64		24.44
120	58	89	62		24.21
125	70	67	63		22.71
178	74	62	61		22.13
142	58	71	63		23.16
129	95	68	62		23.54
127	86	65	64		24.05
140	89	72	62		24.45

表 2 4 歷年非勞動力之未參與勞動原因

TABLE 24. PERSONS NOT IN LABOR FORCE BY REASON FOR NOT IN LABOR FORCE, 1978 TO DATE

單位：千人		Unit：Thousand Persons				
年 月 別	總 計	想工作而未找 工作且隨時 可以開始工作	求學及準備升學	料 理 家 務	高齡、身心障礙	其 他
Year & month	Total	Intend & be available to work but not seeking	Attend school or rebrush to take entrance exams	Housekeeping	Old age & disable	Others
6 7 年平均 Ave., 1978	4 448	67	1 150	2 372	637	222
6 8 年平均 Ave., 1979	4 577	62	1 207	2 432	668	208
6 9 年平均 Ave., 1980	4 749	55	1 269	2 473	708	244
7 0 年平均 Ave., 1981	4 934	60	1 303	2 575	756	241
7 1 年平均 Ave., 1982	5 054	68	1 337	2 587	782	280
7 2 年平均 Ave., 1983	4 996	77	1 337	2 482	805	296
7 3 年平均 Ave., 1984	5 052	77	1 383	2 452	842	298
7 4 年平均 Ave., 1985	5 210	86	1 426	2 491	885	322
7 5 年平均 Ave., 1986	5 216	90	1 448	2 418	914	346
7 6 年平均 Ave., 1987	5 248	80	1 488	2 391	953	336
7 7 年平均 Ave., 1988	5 449	75	1 561	2 460	1 015	338
7 8 年平均 Ave., 1989	5 565	75	1 588	2 513	1 051	338
7 9 年平均 Ave., 1990	5 795	85	1 662	2 597	1 100	351
8 0 年平均 Ave., 1991	5 927	85	1 721	2 636	1 155	329
8 1 年平均 Ave., 1992	6 006	68	1 778	2 606	1 220	335
8 2 年平均 Ave., 1993	6 213	84	1 890	2 596	1 304	338
8 3 年平均 Ave., 1994	6 321	86	1 909	2 611	1 368	347
8 4 年平均 Ave., 1995	6 478	107	1 951	2 624	1 438	357
8 5 年平均 Ave., 1996	6 621	119	2 003	2 595	1 527	376
8 6 年平均 Ave., 1997	6 738	107	2 059	2 607	1 592	373
8 7 年平均 Ave., 1998	6 902	115	2 089	2 642	1 656	399
8 8 年平均 Ave., 1999	7 020	142	2 090	2 639	1 704	444
8 9 年平均 Ave., 2000	7 178	147	2 129	2 673	1 766	463
9 0 年平均 Ave., 2001	7 347	201	2 156	2 673	1 831	486
9 1 年平均 Ave., 2002	7 417	225	2 139	2 672	1 865	517
9 2 年平均 Ave., 2003	7 495	229	2 154	2 634	1 921	558
9 3 年平均 Ave., 2004	7 520	230	2 147	2 567	1 994	580
9 4 年平均 Ave., 2005	7 578	209	2 155	2 523	2 075	616
9 5 年平均 Ave., 2006	7 644	198	2 190	2 445	2 121	691
9 6 年平均 Ave., 2007	7 679	191	2 187	2 386	2 146	769
9 7 年平均 Ave., 2008	7 770	168	2 178	2 376	2 211	838
9 8 年平均 Ave., 2009	7 937	177	2 197	2 366	2 305	893
9 9 年平均 Ave., 2010	7 992	161	2 167	2 364	2 350	950
1 0 0 年平均 Ave., 2011	8 053	152	2 168	2 395	2 369	969
1 0 1 年平均 Ave., 2012	8 096	150	2 159	2 406	2 405	975
1 0 2 年平均 Ave., 2013	8 142	152	2 125	2 428	2 442	995
1 0 3 年平均 Ave., 2014	8 170	144	2 089	2 490	2 434	1 013
1 0 4 年平均 Ave., 2015	8 204	147	2 063	2 516	2 462	1 016
1 0 5 年平均 Ave., 2016	8 235	149	2 044	2 548	2 480	1 015
1 月 Jan.	8 230	150	2 051	2 541	2 475	1 014
2 月 Feb.	8 239	150	2 057	2 544	2 472	1 017
3 月 Mar.	8 245	149	2 059	2 549	2 471	1 019
4 月 Apr.	8 250	148	2 065	2 546	2 476	1 016
5 月 May	8 253	145	2 069	2 542	2 484	1 014
6 月 June	8 246	147	2 060	2 543	2 481	1 015
7 月 July	8 218	150	2 026	2 548	2 478	1 016
8 月 Aug.	8 202	151	2 000	2 553	2 481	1 017
9 月 Sept.	8 234	152	2 037	2 549	2 483	1 013
1 0 月 Oct.	8 233	150	2 035	2 551	2 485	1 012
1 1 月 Nov.	8 234	149	2 034	2 553	2 487	1 011
1 2 月 Dec.	8 242	148	2 037	2 558	2 486	1 013
1 0 6 年平均 Ave., 2017	8 254	151	2 027	2 574	2 488	1 013
1 月 Jan.	8 246	149	2 039	2 561	2 485	1 012
2 月 Feb.	8 257	151	2 043	2 566	2 483	1 014
3 月 Mar.	8 264	150	2 046	2 570	2 482	1 016
4 月 Apr.	8 273	151	2 051	2 573	2 486	1 012
5 月 May	8 276	148	2 053	2 572	2 490	1 013
6 月 June	8 268	150	2 042	2 574	2 487	1 015
7 月 July	8 239	152	2 007	2 578	2 484	1 018
8 月 Aug.	8 222	154	1 983	2 583	2 487	1 014
9 月 Sept.	8 254	153	2 018	2 578	2 490	1 016
1 0 月 Oct.	8 249	151	2 015	2 579	2 492	1 012
1 1 月 Nov.	8 246	150	2 017	2 577	2 493	1 009
1 2 月 Dec.	8 253	151	2 018	2 582	2 495	1 008

表 2 4 歷年非勞動力之未參與勞動原因 (續)

TABLE 24. PERSONS NOT IN LABOR FORCE BY REASON FOR NOT IN LABOR FORCE, 1978 TO DATE (Cont.)

單位：%

Unit：%

年 月 別 Year & month	總 計 Total	想工作而未找 工作且隨時 可以開始工作 Intend & be available to work but not seeking	求學及準備升學 Attend school or rebrush to take entrance exams	料 理 家 務 Housekeeping	高齡、身心障礙 Old age & disable	其 他 Others
6 7 年平均 Ave., 1978	100.00	1.50	25.85	53.33	14.32	5.00
6 8 年平均 Ave., 1979	100.00	1.35	26.37	53.13	14.59	4.55
6 9 年平均 Ave., 1980	100.00	1.17	26.72	52.08	14.91	5.13
7 0 年平均 Ave., 1981	100.00	1.21	26.42	52.18	15.31	4.88
7 1 年平均 Ave., 1982	100.00	1.35	26.45	51.18	15.48	5.54
7 2 年平均 Ave., 1983	100.00	1.54	26.76	49.68	16.10	5.92
7 3 年平均 Ave., 1984	100.00	1.52	27.37	48.54	16.67	5.91
7 4 年平均 Ave., 1985	100.00	1.66	27.37	47.81	16.98	6.18
7 5 年平均 Ave., 1986	100.00	1.73	27.76	46.35	17.52	6.64
7 6 年平均 Ave., 1987	100.00	1.52	28.35	45.56	18.16	6.40
7 7 年平均 Ave., 1988	100.00	1.38	28.65	45.15	18.62	6.20
7 8 年平均 Ave., 1989	100.00	1.35	28.54	45.15	18.88	6.07
7 9 年平均 Ave., 1990	100.00	1.47	28.67	44.82	18.98	6.05
8 0 年平均 Ave., 1991	100.00	1.44	29.04	44.48	19.49	5.56
8 1 年平均 Ave., 1992	100.00	1.13	29.60	43.39	20.31	5.57
8 2 年平均 Ave., 1993	100.00	1.35	30.41	41.79	20.99	5.45
8 3 年平均 Ave., 1994	100.00	1.37	30.20	41.31	21.64	5.48
8 4 年平均 Ave., 1995	100.00	1.66	30.13	40.51	22.20	5.51
8 5 年平均 Ave., 1996	100.00	1.80	30.26	39.20	23.06	5.68
8 6 年平均 Ave., 1997	100.00	1.60	30.55	38.69	23.63	5.53
8 7 年平均 Ave., 1998	100.00	1.67	30.27	38.27	24.00	5.78
8 8 年平均 Ave., 1999	100.00	2.03	29.78	37.60	24.27	6.33
8 9 年平均 Ave., 2000	100.00	2.05	29.66	37.23	24.60	6.45
9 0 年平均 Ave., 2001	100.00	2.73	29.35	36.39	24.92	6.62
9 1 年平均 Ave., 2002	100.00	3.03	28.84	36.03	25.14	6.97
9 2 年平均 Ave., 2003	100.00	3.06	28.73	35.14	25.63	7.44
9 3 年平均 Ave., 2004	100.00	3.06	28.55	34.14	26.52	7.72
9 4 年平均 Ave., 2005	100.00	2.76	28.44	33.29	27.38	8.13
9 5 年平均 Ave., 2006	100.00	2.59	28.65	31.98	27.75	9.03
9 6 年平均 Ave., 2007	100.00	2.49	28.48	31.06	27.95	10.01
9 7 年平均 Ave., 2008	100.00	2.16	28.03	30.57	28.45	10.78
9 8 年平均 Ave., 2009	100.00	2.23	27.68	29.81	29.03	11.25
9 9 年平均 Ave., 2010	100.00	2.02	27.11	29.58	29.41	11.88
1 0 0 年平均 Ave., 2011	100.00	1.89	26.92	29.74	29.42	12.03
1 0 1 年平均 Ave., 2012	100.00	1.85	26.67	29.72	29.71	12.04
1 0 2 年平均 Ave., 2013	100.00	1.87	26.11	29.82	29.99	12.22
1 0 3 年平均 Ave., 2014	100.00	1.76	25.57	30.48	29.80	12.40
1 0 4 年平均 Ave., 2015	100.00	1.79	25.15	30.67	30.01	12.38
1 0 5 年平均 Ave., 2016	100.00	1.81	24.82	30.94	30.11	12.32
1 月 Jan.	100.00	1.82	24.92	30.87	30.07	12.32
2 月 Feb.	100.00	1.82	24.96	30.87	30.00	12.35
3 月 Mar.	100.00	1.80	24.97	30.91	29.96	12.35
4 月 Apr.	100.00	1.79	25.03	30.86	30.01	12.31
5 月 May	100.00	1.75	25.07	30.80	30.10	12.29
6 月 June	100.00	1.78	24.98	30.84	30.09	12.31
7 月 July	100.00	1.82	24.65	31.00	30.16	12.36
8 月 Aug.	100.00	1.84	24.38	31.13	30.25	12.40
9 月 Sept.	100.00	1.84	24.74	30.96	30.16	12.30
1 0 月 Oct.	100.00	1.82	24.72	30.98	30.19	12.29
1 1 月 Nov.	100.00	1.81	24.70	31.01	30.20	12.28
1 2 月 Dec.	100.00	1.79	24.71	31.03	30.17	12.29
1 0 6 年平均 Ave., 2017	100.00	1.83	24.56	31.19	30.14	12.28
1 月 Jan.	100.00	1.80	24.72	31.06	30.14	12.27
2 月 Feb.	100.00	1.83	24.74	31.07	30.08	12.28
3 月 Mar.	100.00	1.81	24.75	31.10	30.04	12.30
4 月 Apr.	100.00	1.82	24.79	31.10	30.05	12.24
5 月 May	100.00	1.79	24.81	31.07	30.09	12.24
6 月 June	100.00	1.81	24.69	31.14	30.08	12.28
7 月 July	100.00	1.84	24.36	31.29	30.15	12.35
8 月 Aug.	100.00	1.87	24.12	31.42	30.25	12.34
9 月 Sept.	100.00	1.85	24.44	31.23	30.17	12.30
1 0 月 Oct.	100.00	1.83	24.43	31.26	30.21	12.27
1 1 月 Nov.	100.00	1.82	24.46	31.25	30.24	12.24
1 2 月 Dec.	100.00	1.83	24.45	31.28	30.23	12.21

乙、當年交叉分類統計

2.Current Year Data

一、地區別統計

(1)District (or Region)

表 2 5 人力資源調查重要結果

單位：千人

民國 1 0 6 年

地 區 別 District (or region)	總人口 Total population	1 5 歲以上民間人口 Civilian population aged 15 years & over			勞動力		
		總計 Total	男 Male	女 Female	合計 Total	男 Male	女 Female
臺灣地區 Taiwan Area	23 404	20 049	9 784	10 265	11 795	6 568	5 227
北部地區 Northern region	10 657	9 109	4 392	4 718	5 334	2 915	2 419
新北市 New Taipei City	3 983	3 452	1 663	1 789	2 037	1 119	918
臺北市 Taipei City	2 689	2 311	1 086	1 225	1 326	694	632
桃園市 Taoyuan City	2 168	1 812	884	928	1 062	587	475
基隆市 Keelung City	372	328	162	166	185	106	80
新竹市 Hsinchu City	439	359	173	185	217	118	98
宜蘭縣 Yilan County	457	394	196	198	237	138	99
新竹縣 Hsinchu County	550	453	228	225	269	154	116
中部地區 Central region	5 814	4 953	2 451	2 502	2 920	1 664	1 256
臺中市 Taichung City	2 777	2 340	1 130	1 210	1 359	751	608
苗栗縣 Miaoli County	556	475	241	234	279	164	116
彰化縣 Changhua County	1 285	1 098	551	547	652	381	271
南投縣 Nantou County	503	438	221	218	271	157	114
雲林縣 Yunlin County	693	602	308	293	359	212	147
南部地區 Southern region	6 383	5 521	2 710	2 811	3 275	1 837	1 438
臺南市 Tainan City	1 886	1 630	800	830	1 002	554	448
高雄市 Kaohsiung City	2 778	2 397	1 163	1 234	1 387	775	612
嘉義市 Chiayi City	270	228	108	120	134	70	64
嘉義縣 Chiayi County	513	456	234	222	277	163	115
屏東縣 Pingtung County	833	723	362	361	429	249	180
澎湖縣 Penghu County	104	87	43	44	45	27	19
東部地區 Eastern region	550	466	231	235	266	151	115
臺東縣 Taitung County	220	187	94	93	110	63	47
花蓮縣 Hualien County	330	279	137	142	156	88	68

TABLE 25. IMPORTANT RESULTS OF MANPOWER SURVEY

2017						Unit : Thousand Persons		
Labor force						非勞動力		
就業者 Employed			失業者 Unemployed			Not in labor force		
小計 Total	男 Male	女 Female	小計 Total	男 Male	女 Female	合計 Total	男 Male	女 Female
11 352	6 305	5 047	443	263	180	8 254	3 216	5 038
5 132	2 792	2 339	202	123	79	3 776	1 477	2 299
1 961	1 071	890	77	48	29	1 415	544	871
1 276	665	611	50	29	21	985	392	593
1 020	562	459	41	25	16	751	298	453
178	101	77	7	5	3	143	56	87
208	113	95	8	5	3	142	55	87
228	132	96	9	6	3	157	58	99
259	147	112	10	6	4	184	75	109
2 813	1 603	1 210	107	61	46	2 033	787	1 245
1 309	723	586	50	28	22	981	379	602
269	157	112	10	7	4	196	77	118
629	367	262	24	15	9	445	170	275
261	152	109	10	5	5	168	64	104
346	204	142	13	8	6	242	97	146
3 151	1 764	1 386	125	73	52	2 246	873	1 373
963	532	432	38	22	16	628	246	382
1 335	743	592	53	32	20	1 009	388	622
129	67	62	5	3	2	94	38	56
267	156	111	10	7	4	179	72	107
413	241	172	17	8	8	294	113	181
44	26	18	2	1	1	42	17	25
256	145	111	10	6	3	200	80	120
106	61	45	4	3	1	77	31	47
150	84	66	6	4	2	123	49	74

表 2 6 人力資源調查重要指標

單位：%		民國 1 0 6 年				
地 區 別 District (or region)	1 5 歲以上民間人口 占總人口之比率 Proportion of civilian population aged 15 years & over to total population	勞動力 Labor force				
		占總人口之比率 Proportion of labor force to total population	占 1 5 歲 以 上 民 間 人 口 之 比 率 (勞 動 力 參 與 率) Labor force participation rate			
			總計 Total	男 Male	女 Female	
臺灣地區 Taiwan Area	85.66	50.40	58.83	67.13	50.92	
北部地區 Northern region	85.5	50.0	58.6	66.4	51.3	
新北市 New Taipei City	86.7	51.1	59.0	67.3	51.3	
臺北市 Taipei City	86.0	49.3	57.4	63.9	51.6	
桃園市 Taoyuan City	83.6	49.0	58.6	66.3	51.2	
基隆市 Keelung City	88.2	49.8	56.5	65.4	47.8	
新竹市 Hsinchu City	81.7	49.3	60.4	68.2	53.1	
宜蘭縣 Yilan County	86.2	51.9	60.2	70.4	50.1	
新竹縣 Hsinchu County	82.4	49.0	59.5	67.3	51.5	
中部地區 Central region	85.2	50.2	59.0	67.9	50.2	
臺中市 Taichung City	84.3	48.9	58.1	66.4	50.3	
苗栗縣 Miaoli County	85.3	50.2	58.8	67.9	49.4	
彰化縣 Changhua County	85.5	50.8	59.4	69.2	49.6	
南投縣 Nantou County	87.1	53.8	61.7	71.0	52.4	
雲林縣 Yunlin County	86.9	51.9	59.7	68.7	50.2	
南部地區 Southern region	86.5	51.3	59.3	67.8	51.2	
臺南市 Tainan City	86.4	53.1	61.5	69.2	54.0	
高雄市 Kaohsiung City	86.3	49.9	57.9	66.7	49.6	
嘉義市 Chiayi City	84.5	49.8	59.0	65.1	53.5	
嘉義縣 Chiayi County	88.8	54.0	60.8	69.4	51.7	
屏東縣 Pingtung County	86.9	51.5	59.3	68.8	49.8	
澎湖縣 Penghu County	84.4	43.9	52.0	61.6	42.6	
東部地區 Eastern region	84.6	48.3	57.1	65.5	48.7	
臺東縣 Taitung County	84.9	49.8	58.7	67.3	50.0	
花蓮縣 Hualien County	84.5	47.3	56.0	64.3	47.9	

TABLE 26. IMPORTANT INDICATORS BASED ON MANPOWER SURVEY RESULTS

2017							Unit : %
就業者 Employed			失業率 Unemployment rate				
占總人口之比率 Proportion of employed persons to total population	占15歲以上 民間人口之比率 Proportion of employed persons to civilian population aged 15 years & over	占勞動力之比率 Proportion of employed persons to labor force	總計 Total	男 Male	女 Female		
48.50	56.62	96.24	3.76	4.00		3.45	
48.2	56.3	96.2	3.8	4.2		3.3	
49.2	56.8	96.2	3.8	4.3		3.1	
47.5	55.2	96.2	3.8	4.1		3.4	
47.1	56.3	96.1	3.9	4.2		3.4	
47.9	54.3	96.2	3.8	4.3		3.2	
47.5	58.1	96.2	3.8	4.0		3.5	
49.9	57.9	96.2	3.8	4.1		3.4	
47.2	57.3	96.3	3.7	4.1		3.2	
48.4	56.8	96.3	3.7	3.7		3.7	
47.1	55.9	96.3	3.7	3.7		3.7	
48.4	56.7	96.4	3.6	4.0		3.1	
48.9	57.3	96.4	3.6	3.8		3.3	
51.8	59.4	96.3	3.7	3.1		4.7	
49.9	57.5	96.3	3.7	3.6		3.9	
49.4	57.1	96.2	3.8	4.0		3.6	
51.1	59.1	96.2	3.8	4.0		3.6	
48.0	55.7	96.2	3.8	4.2		3.3	
48.0	56.8	96.3	3.7	3.8		3.5	
52.0	58.5	96.2	3.8	4.0		3.4	
49.5	57.0	96.1	3.9	3.4		4.5	
42.3	50.1	96.3	3.7	2.2		5.8	
46.5	55.0	96.3	3.7	4.2		3.0	
48.1	56.6	96.5	3.5	4.0		2.8	
45.5	53.9	96.3	3.7	4.2		3.1	

表 2 7 15 歲以上民間人口之教育程度與年齡

單位：千人

民國 1 0 6 年

地 區 別 District (or region)	總 計 Total	教 育 程 度 Educational attainment									
		國 中 及 以 下 Junior high & below			高 中 (職) Senior high & vocational			大 專 及 以 上 Junior college & above			
		合計 Total	國小 及 以下 Primary school & below	國中 Junior high	合計 Total	高中 Senior high	高職 Voca- tional	合計 Total	專科 Junior college	大學 Uni- versity	研究所 Graduate school
臺灣地區 Taiwan Area	20 049	4 974	2 796	2 177	6 167	1 959	4 208	8 909	2 506	5 076	1 327
北部地區 Northern region	9 109	1 769	901	868	2 686	926	1 760	4 654	1 244	2 663	748
新北市 New Taipei City	3 452	817	416	401	1 118	401	717	1 517	498	828	191
臺北市 Taipei City	2 311	108	41	67	436	192	244	1 768	308	1 102	358
桃園市 Taoyuan City	1 812	439	226	213	648	179	469	725	241	395	89
基隆市 Keelung City	328	79	40	39	113	38	74	136	45	74	17
新竹市 Hsinchu City	359	62	32	30	107	31	76	189	47	98	43
宜蘭縣 Yilan County	394	153	81	72	105	24	81	136	41	75	20
新竹縣 Hsinchu County	453	111	65	46	158	60	98	184	62	92	30
中部地區 Central region	4 953	1 503	878	625	1 562	445	1 118	1 887	583	1 040	265
臺中市 Taichung City	2 340	502	259	243	775	191	585	1 063	328	584	151
苗栗縣 Miaoli County	475	161	97	64	163	53	110	151	49	82	20
彰化縣 Changhua County	1 098	413	264	150	333	87	247	351	109	192	51
南投縣 Nantou County	438	165	92	73	127	46	80	147	48	83	16
雲林縣 Yunlin County	602	262	166	96	164	68	96	176	50	99	26
南部地區 Southern region	5 521	1 524	899	625	1 777	544	1 233	2 220	634	1 290	295
臺南市 Tainan City	1 630	496	303	193	500	165	335	634	185	368	82
高雄市 Kaohsiung City	2 397	512	272	240	815	208	607	1 069	302	620	148
嘉義市 Chiayi City	228	30	13	17	65	27	39	133	34	80	18
嘉義縣 Chiayi County	456	212	140	72	123	45	77	121	33	69	18
屏東縣 Pingtung County	723	245	150	94	248	86	161	231	72	133	26
澎湖縣 Penghu County	87	29	20	9	26	13	14	32	8	21	3
東部地區 Eastern region	466	178	119	59	141	44	97	147	45	83	19
臺東縣 Taitung County	187	86	60	26	54	18	36	47	14	27	6
花蓮縣 Hualien County	279	92	59	33	87	26	61	100	31	56	13

TABLE 27. CIVILIAN POPULATION AGED 15 YEARS AND OVER
BY EDUCATIONAL ATTAINMENT AND AGE

2017 Unit : Thousand Persons

年 齡

Age

15~24歲 Years			25~44歲 Years					45~64歲 Years					65歲 及以上 Years & over
合計	15~ 19歲	20~ 24歲	合計	25~ 29歲	30~ 34歲	35~ 39歲	40~ 44歲	合計	45~ 49歲	50~ 54歲	55~ 59歲	60~ 64歲	
Total	Years	Years	Total	Years	Years	Years	Years	Total	Years	Years	Years	Years	
2 888	1 383	1 505	7 040	1 528	1 694	1 992	1 825	6 950	1 799	1 834	1 759	1 558	3 171
1 290	616	674	3 265	691	779	937	859	3 175	831	834	797	713	1 379
489	228	261	1 241	272	294	350	325	1 238	315	325	316	282	484
279	135	145	796	152	193	238	213	806	204	204	203	196	430
290	142	148	687	149	167	196	175	607	169	165	148	125	228
47	22	25	105	25	24	28	28	122	30	32	32	28	54
54	27	27	137	26	31	42	38	117	34	31	28	24	49
59	28	32	129	31	31	34	33	137	35	37	35	30	69
72	35	37	169	34	38	50	47	147	43	40	35	29	65
761	366	395	1 748	395	432	487	434	1 661	431	445	422	364	783
371	179	193	866	193	213	244	217	791	213	213	197	168	311
70	33	37	162	38	40	45	39	158	40	42	41	35	84
168	81	87	387	90	98	107	93	356	89	95	92	80	186
65	31	34	138	33	34	37	34	154	37	41	41	35	82
86	42	44	195	42	47	55	51	200	51	54	51	45	120
771	369	402	1 879	410	449	527	493	1 946	494	512	498	443	926
224	106	118	568	124	139	161	144	572	142	152	149	128	266
330	159	171	833	177	196	236	225	850	220	220	213	196	384
37	18	18	76	17	18	21	20	78	21	21	19	17	37
64	31	33	139	32	33	38	36	159	39	43	42	36	93
104	49	55	233	53	55	64	60	258	64	68	67	59	129
13	6	7	29	6	7	8	8	30	8	8	8	7	16
66	33	34	148	32	35	40	40	168	43	44	43	38	83
27	13	13	59	13	14	16	16	68	18	18	17	15	34
40	19	20	89	20	21	24	24	100	25	26	26	23	50

表 2 7 15 歲以上民間人口之教育程度與年齡 (續)

單位：%

民國 106 年

地 區 別 District (or region)	總 計 Total	教 育 程 度 Educational attainment									
		國 中 及 以 下 Junior high & below			高 中 (職) Senior high & vocational			大 專 及 以 上 Junior college & above			
		合計 Total	國小 及 以下 Primary school & below	國中 Junior high	合計 Total	高中 Senior high	高職 Voca- tional	合計 Total	專科 Junior college	大學 Uni- versity	研究所 Graduate school
臺灣地區 Taiwan Area	100.00	24.81	13.95	10.86	30.76	9.77	20.99	44.43	12.50	25.32	6.62
北部地區 Northern region	100.00	19.42	9.89	9.53	29.49	10.16	19.32	51.09	13.65	29.24	8.21
新北市 New Taipei City	100.00	23.66	12.05	11.61	32.40	11.62	20.78	43.95	14.44	23.98	5.52
臺北市 Taipei City	100.00	4.66	1.76	2.90	18.85	8.31	10.54	76.49	13.33	47.66	15.50
桃園市 Taoyuan City	100.00	24.23	12.49	11.74	35.78	9.88	25.91	39.98	13.29	21.80	4.89
基隆市 Keelung City	100.00	24.13	12.15	11.98	34.43	11.72	22.71	41.44	13.86	22.54	5.05
新竹市 Hsinchu City	100.00	17.36	8.92	8.44	29.96	8.68	21.27	52.68	13.21	27.39	12.08
宜蘭縣 Yilan County	100.00	38.83	20.59	18.24	26.62	6.10	20.52	34.55	10.51	18.92	5.12
新竹縣 Hsinchu County	100.00	24.51	14.37	10.14	34.89	13.24	21.65	40.60	13.69	20.31	6.60
中部地區 Central region	100.00	30.35	17.73	12.62	31.54	8.98	22.57	38.11	11.78	20.99	5.34
臺中市 Taichung City	100.00	21.44	11.07	10.37	33.13	8.15	24.98	45.43	14.01	24.95	6.47
苗栗縣 Miaoli County	100.00	33.92	20.40	13.52	34.35	11.13	23.21	31.74	10.30	17.24	4.20
彰化縣 Changhua County	100.00	37.66	24.03	13.63	30.37	7.89	22.47	31.98	9.91	17.47	4.60
南投縣 Nantou County	100.00	37.53	20.97	16.56	28.95	10.60	18.34	33.53	10.95	18.84	3.73
雲林縣 Yunlin County	100.00	43.61	27.64	15.97	27.20	11.28	15.93	29.19	8.26	16.53	4.39
南部地區 Southern region	100.00	27.60	16.28	11.33	32.19	9.86	22.33	40.21	11.49	23.37	5.35
臺南市 Tainan City	100.00	30.41	18.59	11.82	30.68	10.15	20.53	38.91	11.33	22.56	5.03
高雄市 Kaohsiung City	100.00	21.37	11.37	10.00	34.02	8.68	25.33	44.61	12.58	25.86	6.17
嘉義市 Chiayi City	100.00	13.10	5.61	7.49	28.59	11.68	16.91	58.31	15.09	35.14	8.08
嘉義縣 Chiayi County	100.00	46.54	30.74	15.80	26.88	9.92	16.96	26.58	7.33	15.21	4.04
屏東縣 Pingtung County	100.00	33.85	20.81	13.04	34.24	11.95	22.29	31.91	9.99	18.35	3.57
澎湖縣 Penghu County	100.00	33.54	22.69	10.85	30.22	14.43	15.79	36.23	9.25	23.68	3.31
東部地區 Eastern region	100.00	38.16	25.49	12.67	30.34	9.41	20.93	31.50	9.64	17.72	4.15
臺東縣 Taitung County	100.00	46.02	31.87	14.15	29.04	9.70	19.34	24.94	7.40	14.26	3.28
花蓮縣 Hualien County	100.00	32.88	21.21	11.67	31.21	9.22	22.00	35.91	11.14	20.03	4.74

TABLE 27. CIVILIAN POPULATION AGED 15 YEARS AND OVER
BY EDUCATIONAL ATTAINMENT AND AGE (Cont.)

2017													Unit : %
年 齡													
1 5 ~ 2 4 歲 Years			2 5 ~ 4 4 歲 Years					4 5 ~ 6 4 歲 Years					6 5 歲 及以上 Years & over
合計	1 5 ~ 1 9 歲	2 0 ~ 2 4 歲	合計	2 5 ~ 2 9 歲	3 0 ~ 3 4 歲	3 5 ~ 3 9 歲	4 0 ~ 4 4 歲	合計	4 5 ~ 4 9 歲	5 0 ~ 5 4 歲	5 5 ~ 5 9 歲	6 0 ~ 6 4 歲	
Total	Years	Years	Total	Years	Years	Years	Years	Total	Years	Years	Years	Years	
14.40	6.90	7.51	35.11	7.62	8.45	9.94	9.11	34.66	8.97	9.15	8.77	7.77	15.82
14.16	6.76	7.40	35.85	7.58	8.55	10.29	9.42	34.85	9.12	9.15	8.75	7.83	15.14
14.16	6.60	7.56	35.96	7.88	8.53	10.15	9.41	35.86	9.12	9.42	9.15	8.17	14.03
12.07	5.82	6.25	34.45	6.59	8.36	10.28	9.22	34.88	8.83	8.81	8.77	8.48	18.59
15.99	7.82	8.18	37.92	8.25	9.21	10.80	9.66	33.51	9.33	9.11	8.18	6.89	12.58
14.41	6.65	7.76	32.03	7.72	7.29	8.49	8.53	37.23	9.27	9.80	9.69	8.48	16.33
15.12	7.61	7.51	38.32	7.33	8.78	11.69	10.52	32.75	9.61	8.68	7.78	6.68	13.80
15.03	7.00	8.03	32.69	7.85	7.77	8.68	8.39	34.77	8.92	9.26	8.91	7.67	17.51
15.86	7.79	8.07	37.38	7.57	8.44	10.98	10.38	32.36	9.50	8.81	7.77	6.29	14.40
15.36	7.38	7.97	35.29	7.99	8.72	9.83	8.75	33.53	8.70	8.98	8.51	7.34	15.82
15.87	7.63	8.23	37.01	8.24	9.08	10.43	9.25	33.82	9.12	9.12	8.40	7.19	13.31
14.84	6.99	7.85	34.08	7.92	8.45	9.43	8.28	33.36	8.48	8.78	8.65	7.45	17.72
15.30	7.37	7.93	35.26	8.16	8.95	9.71	8.44	32.47	8.10	8.63	8.42	7.32	16.97
14.77	6.98	7.79	31.48	7.64	7.70	8.39	7.76	35.14	8.51	9.36	9.29	7.97	18.61
14.34	7.05	7.28	32.41	6.96	7.87	9.10	8.48	33.32	8.46	8.98	8.44	7.45	19.94
13.96	6.68	7.28	34.03	7.42	8.13	9.55	8.93	35.25	8.95	9.27	9.01	8.02	16.76
13.75	6.51	7.24	34.87	7.61	8.53	9.89	8.84	35.08	8.74	9.31	9.17	7.86	16.30
13.77	6.63	7.13	34.76	7.39	8.17	9.83	9.37	35.44	9.19	9.17	8.89	8.20	16.03
16.02	8.07	7.95	33.48	7.35	7.87	9.27	8.99	34.17	9.13	9.17	8.43	7.43	16.33
14.00	6.71	7.29	30.59	7.09	7.34	8.27	7.89	34.92	8.55	9.40	9.17	7.80	20.49
14.33	6.73	7.60	32.15	7.33	7.66	8.82	8.34	35.66	8.83	9.44	9.22	8.15	17.86
14.45	6.83	7.62	33.46	7.38	8.26	9.03	8.80	33.96	8.68	9.13	8.71	7.45	18.13
14.26	7.01	7.25	31.71	6.96	7.49	8.61	8.65	36.16	9.22	9.51	9.22	8.20	17.87
14.23	7.07	7.17	31.44	6.87	7.42	8.46	8.69	36.33	9.39	9.78	9.13	8.03	17.99
14.28	6.98	7.30	31.89	7.02	7.54	8.71	8.63	36.04	9.11	9.33	9.27	8.32	17.78

表 2 8 勞動力之教育程度與年齡

單位：千人

民國 1 0 6 年

地 區 別 District (or region)	總 計 Total	教 育 程 度 Educational attainment									
		國 中 及 以 下 Junior high & below			高 中 (職) Senior high & vocational			大 專 及 以 上 Junior college & above			
		合 計 Total	國 小 及 以 下 Primary school & below	國 中 Junior high	合 計 Total	高 中 Senior high	高 職 Voca- tional	合 計 Total	專 科 Junior college	大 學 Uni- versity	研 究 所 Graduate school
臺灣地區 Taiwan Area	11 795	2 018	701	1 317	3 838	991	2 847	5 939	1 857	3 152	930
北部地區 Northern region	5 334	651	167	484	1 602	436	1 166	3 081	917	1 632	532
新北市 New Taipei City	2 037	303	75	229	684	196	488	1 050	381	535	134
臺北市 Taipei City	1 326	34	7	27	217	74	143	1 076	199	621	256
桃園市 Taoyuan City	1 062	157	41	115	403	85	318	502	186	255	61
基隆市 Keelung City	185	28	7	21	63	18	45	94	35	47	12
新竹市 Hsinchu City	217	22	5	17	65	14	51	130	34	62	33
宜蘭縣 Yilan County	237	71	20	50	69	12	57	98	33	50	15
新竹縣 Hsinchu County	269	37	11	25	101	37	64	132	48	62	21
中部地區 Central region	2 920	635	231	403	1 018	248	770	1 267	444	642	181
臺中市 Taichung City	1 359	183	48	135	485	96	389	690	239	349	103
苗栗縣 Miaoli County	279	60	21	39	110	30	79	109	39	56	14
彰化縣 Changhua County	652	184	78	106	226	52	174	242	89	121	32
南投縣 Nantou County	271	78	26	52	88	29	59	105	39	54	12
雲林縣 Yunlin County	359	129	58	71	109	41	69	121	39	62	21
南部地區 Southern region	3 275	656	265	391	1 127	280	847	1 492	462	826	204
臺南市 Tainan City	1 002	227	99	128	326	92	234	449	143	248	57
高雄市 Kaohsiung City	1 387	192	59	133	497	89	408	698	212	384	102
嘉義市 Chiayi City	134	11	2	9	38	13	25	86	24	49	13
嘉義縣 Chiayi County	277	110	57	53	85	29	56	82	25	44	13
屏東縣 Pingtung County	429	107	45	62	166	51	115	156	52	87	17
澎湖縣 Penghu County	45	9	3	6	15	6	9	21	6	13	2
東部地區 Eastern region	266	76	38	38	91	26	65	99	34	51	13
臺東縣 Taitung County	110	40	21	19	38	11	27	32	10	18	4
花蓮縣 Hualien County	156	36	17	20	53	15	38	67	23	34	9

TABLE 28. LABOR FORCE BY EDUCATIONAL ATTAINMENT AND AGE

2017														Unit : Thousand Persons
年 齡														
Age														
1 5 ~ 2 4 歲 Years			2 5 ~ 4 4 歲 Years					4 5 ~ 6 4 歲 Years					6 5 歲 及以上 Years & over	
合計	1 5 ~ 1 9 歲	2 0 ~ 2 4 歲	合計	2 5 ~ 2 9 歲	3 0 ~ 3 4 歲	3 5 ~ 3 9 歲	4 0 ~ 4 4 歲	合計	4 5 ~ 4 9 歲	5 0 ~ 5 4 歲	5 5 ~ 5 9 歲	6 0 ~ 6 4 歲		
Total	Years	Years	Total	Years	Years	Years	Years	Total	Years	Years	Years	Years		
944	122	822	6 213	1 413	1 543	1 710	1 548	4 366	1 487	1 329	979	571	272	
417	54	364	2 887	640	711	807	729	1 947	686	600	428	233	83	
161	20	140	1 103	254	271	301	278	747	260	233	164	89	27	
82	10	72	704	139	177	207	181	513	172	150	121	69	27	
94	11	83	598	138	149	165	145	358	136	115	71	37	11	
16	2	14	93	24	22	24	23	74	25	23	17	9	3	
16	2	13	124	25	29	37	33	75	29	24	15	7	2	
25	4	21	115	29	28	30	28	89	29	27	20	12	8	
24	4	20	150	32	35	43	41	91	35	29	19	9	4	
244	29	215	1 538	366	392	416	364	1 059	356	326	238	139	79	
108	13	95	750	176	190	204	179	479	173	151	101	54	22	
25	3	22	145	34	37	39	34	102	34	31	24	14	7	
55	6	49	345	84	90	93	78	233	74	71	56	32	20	
26	4	22	125	32	31	33	30	109	32	33	27	17	11	
29	4	25	174	39	44	48	43	137	43	41	31	23	19	
260	36	224	1 660	378	409	453	420	1 253	409	371	289	183	102	
80	11	69	506	114	126	142	123	381	120	112	92	57	35	
105	15	90	728	162	178	199	189	522	179	155	115	73	32	
9	1	9	69	16	17	19	18	53	19	16	11	6	3	
23	3	19	124	30	31	32	31	113	33	32	28	20	18	
39	5	34	209	50	51	55	53	167	52	50	39	25	14	
4	1	3	24	6	6	6	6	17	6	5	4	2	1	
23	3	20	128	30	31	34	34	107	35	32	24	16	8	
10	2	8	51	12	13	13	13	45	14	13	10	7	4	
13	1	11	77	18	18	20	21	62	21	19	14	8	4	

表 28 勞動力之教育程度與年齡 (續)

單位：%

民國106年

地 區 別 District (or region)	總 計 Total	教 育 程 度 Educational attainment									
		國 中 及 以 下 Junior high & below			高 中 (職) Senior high & vocational			大 專 及 以 上 Junior college & above			
		合計 Total	國小 及 以下 Primary school & below	國中 Junior high	合計 Total	高中 Senior high	高職 Voca- tional	合計 Total	專科 Junior college	大學 Uni- versity	研究所 Graduate school
臺灣地區 Taiwan Area	100.00	17.11	5.94	11.16	32.54	8.40	24.14	50.36	15.74	26.73	7.88
北部地區 Northern region	100.00	12.21	3.13	9.08	30.03	8.18	21.85	57.77	17.19	30.60	9.97
新北市 New Taipei City	100.00	14.88	3.66	11.23	33.55	9.62	23.93	51.56	18.72	26.26	6.58
臺北市 Taipei City	100.00	2.56	0.55	2.01	16.33	5.57	10.76	81.11	15.00	46.83	19.28
桃園市 Taoyuan City	100.00	14.76	3.90	10.86	37.93	8.00	29.93	47.30	17.50	24.03	5.77
基隆市 Keelung City	100.00	15.24	3.68	11.56	34.20	9.64	24.55	50.56	18.96	25.27	6.33
新竹市 Hsinchu City	100.00	10.03	2.41	7.62	30.13	6.62	23.51	59.84	15.81	28.69	15.33
宜蘭縣 Yilan County	100.00	29.73	8.59	21.14	29.05	5.00	24.04	41.23	13.85	21.14	6.24
新竹縣 Hsinchu County	100.00	13.56	4.17	9.39	37.62	13.82	23.79	48.82	17.96	23.05	7.82
中部地區 Central region	100.00	21.73	7.92	13.82	34.86	8.51	26.36	43.40	15.21	22.00	6.19
臺中市 Taichung City	100.00	13.48	3.51	9.97	35.71	7.07	28.64	50.81	17.58	25.68	7.55
苗栗縣 Miaoli County	100.00	21.63	7.52	14.11	39.29	10.87	28.41	39.08	14.00	19.97	5.12
彰化縣 Changhua County	100.00	28.24	12.03	16.21	34.65	8.04	26.61	37.11	13.62	18.61	4.88
南投縣 Nantou County	100.00	28.79	9.55	19.24	32.46	10.68	21.78	38.75	14.34	20.12	4.29
雲林縣 Yunlin County	100.00	35.89	16.17	19.71	30.42	11.34	19.08	33.69	10.72	17.25	5.72
南部地區 Southern region	100.00	20.03	8.10	11.93	34.41	8.56	25.85	45.56	14.11	25.22	6.22
臺南市 Tainan City	100.00	22.62	9.88	12.74	32.56	9.19	23.38	44.81	14.31	24.80	5.70
高雄市 Kaohsiung City	100.00	13.85	4.24	9.61	35.84	6.41	29.43	50.30	15.29	27.67	7.34
嘉義市 Chiayi City	100.00	8.10	1.59	6.51	27.91	9.56	18.36	63.98	17.93	36.69	9.36
嘉義縣 Chiayi County	100.00	39.82	20.56	19.26	30.64	10.38	20.26	29.54	9.01	15.85	4.68
屏東縣 Pingtung County	100.00	24.89	10.44	14.46	38.72	11.98	26.73	36.39	12.03	20.30	4.07
澎湖縣 Penghu County	100.00	19.80	7.41	12.39	33.15	14.11	19.04	47.05	13.12	29.55	4.38
東部地區 Eastern region	100.00	28.62	14.18	14.44	34.25	9.76	24.49	37.13	12.72	19.36	5.04
臺東縣 Taitung County	100.00	36.29	19.19	17.10	34.53	10.05	24.48	29.18	9.52	16.10	3.56
花蓮縣 Hualien County	100.00	23.24	10.67	12.57	34.05	9.55	24.50	42.71	14.97	21.66	6.08

TABLE 28. LABOR FORCE BY EDUCATIONAL ATTAINMENT AND AGE (Cont.)

2017													Unit : %	
年 齡														
15~24歲 Years			25~44歲 Years					45~64歲 Years					65歲 及以上	
合計	15~ 19歲	20~ 24歲	合計	25~ 29歲	30~ 34歲	35~ 39歲	40~ 44歲	合計	45~ 49歲	50~ 54歲	55~ 59歲	60~ 64歲	Years & over	
Total	Years	Years	Total	Years	Years	Years	Years	Total	Years	Years	Years	Years		
8.00	1.03	6.97	52.68	11.98	13.08	14.50	13.12	37.02	12.61	11.27	8.30	4.84	2.31	
7.83	1.01	6.82	54.12	11.99	13.32	15.13	13.67	36.50	12.86	11.25	8.03	4.37	1.55	
7.90	1.00	6.89	54.15	12.47	13.28	14.78	13.63	36.64	12.77	11.42	8.07	4.39	1.31	
6.22	0.77	5.45	53.07	10.44	13.34	15.63	13.66	38.67	12.97	11.35	9.14	5.21	2.05	
8.82	1.04	7.78	56.37	13.04	14.06	15.56	13.70	33.76	12.77	10.80	6.67	3.53	1.05	
8.57	1.15	7.43	50.02	12.74	12.02	12.90	12.36	39.90	13.58	12.16	9.40	4.76	1.51	
7.30	1.08	6.22	57.09	11.38	13.40	17.08	15.23	34.50	13.34	10.93	6.90	3.34	1.11	
10.44	1.63	8.81	48.63	12.23	11.85	12.57	11.98	37.54	12.37	11.42	8.57	5.19	3.39	
8.92	1.36	7.56	55.49	11.69	12.84	15.82	15.13	33.94	12.94	10.70	7.03	3.27	1.65	
8.35	1.00	7.35	52.68	12.52	13.43	14.26	12.47	36.27	12.19	11.15	8.16	4.76	2.70	
7.98	0.96	7.02	55.20	12.97	13.99	15.03	13.20	35.23	12.73	11.09	7.46	3.96	1.59	
9.00	0.97	8.04	51.76	12.26	13.39	14.03	12.09	36.58	12.07	11.00	8.63	4.87	2.66	
8.46	0.90	7.56	52.81	12.91	13.80	14.19	11.92	35.66	11.37	10.87	8.55	4.86	3.07	
9.54	1.35	8.20	46.36	11.70	11.51	12.11	11.05	40.15	11.97	12.03	9.84	6.31	3.95	
8.16	1.12	7.05	48.38	10.93	12.12	13.25	12.08	38.14	11.88	11.36	8.52	6.38	5.32	
7.92	1.08	6.84	50.69	11.53	12.49	13.84	12.83	38.26	12.50	11.34	8.82	5.60	3.12	
7.98	1.13	6.85	50.49	11.40	12.62	14.17	12.29	38.08	12.02	11.18	9.19	5.69	3.46	
7.56	1.07	6.49	52.49	11.68	12.80	14.35	13.66	37.63	12.92	11.18	8.27	5.27	2.32	
6.91	0.50	6.40	51.70	11.69	12.41	14.06	13.54	39.10	13.93	12.05	8.46	4.65	2.29	
8.12	1.22	6.91	44.69	10.83	11.14	11.65	11.08	40.84	11.82	11.70	10.27	7.05	6.34	
9.09	1.09	8.01	48.66	11.65	11.99	12.71	12.31	38.93	12.23	11.74	9.03	5.93	3.32	
8.52	1.39	7.13	53.15	12.70	13.36	14.10	12.99	37.07	12.78	11.87	7.87	4.55	1.26	
8.57	1.19	7.38	48.19	11.11	11.65	12.73	12.69	40.21	13.36	12.14	8.87	5.85	3.03	
9.20	1.57	7.63	46.21	10.53	11.49	12.23	11.96	40.95	13.20	12.18	9.14	6.42	3.65	
8.12	0.92	7.20	49.58	11.53	11.76	13.08	13.21	39.69	13.46	12.11	8.67	5.44	2.60	

表 2 9 年齡組別勞動力參與率

單位：%

民國 1 0 6 年

地 區 別 District (or region)	總計 Total	男 Male	女 Female	1 5 ~ 2 4 歲					
				合計 Total	男 Male	女 Female	1 5 ~ 1 9 歲 Years		
							小計 Total	男 Male	女 Female
臺灣地區 Taiwan Area	58.83	67.13	50.92	32.68	33.23	32.11	8.79	9.95	7.55
北部地區 Northern region	58.6	66.4	51.3	32.4	32.2	32.5	8.7	9.5	7.8
新北市 New Taipei City	59.0	67.3	51.3	32.9	32.8	33.1	9.0	9.4	8.4
臺北市 Taipei City	57.4	63.9	51.6	29.5	28.2	31.0	7.6	8.2	6.9
桃園市 Taoyuan City	58.6	66.3	51.2	32.3	31.3	33.3	7.8	7.7	7.9
基隆市 Keelung City	56.5	65.4	47.8	33.6	33.5	33.7	9.7	12.9	6.4
新竹市 Hsinchu City	60.4	68.2	53.1	29.1	32.1	26.1	8.5	10.3	6.7
宜蘭縣 Yilan County	60.2	70.4	50.1	41.8	45.7	37.9	14.0	18.7	8.8
新竹縣 Hsinchu County	59.5	67.3	51.5	33.4	35.2	31.6	10.4	12.9	7.7
中部地區 Central region	59.0	67.9	50.2	32.1	33.6	30.5	8.0	9.1	6.8
臺中市 Taichung City	58.1	66.4	50.3	29.2	29.4	29.1	7.3	7.5	7.1
苗栗縣 Miaoli County	58.8	67.9	49.4	35.7	35.3	36.1	8.1	7.3	9.0
彰化縣 Changhua County	59.4	69.2	49.6	32.9	36.8	28.8	7.2	9.8	4.4
南投縣 Nantou County	61.7	71.0	52.4	39.9	43.3	36.5	11.9	16.2	7.3
雲林縣 Yunlin County	59.7	68.7	50.2	34.0	36.7	31.2	9.5	10.8	8.0
南部地區 Southern region	59.3	67.8	51.2	33.7	34.5	32.8	9.6	11.3	7.8
臺南市 Tainan City	61.5	69.2	54.0	35.7	35.1	36.3	10.7	11.5	9.8
高雄市 Kaohsiung City	57.9	66.7	49.6	31.8	33.7	29.9	9.3	11.6	6.9
嘉義市 Chiayi City	59.0	65.1	53.5	25.4	26.9	23.9	3.7	5.0	2.2
嘉義縣 Chiayi County	60.8	69.4	51.7	35.3	35.4	35.2	11.0	11.6	10.4
屏東縣 Pingtung County	59.3	68.8	49.8	37.7	39.0	36.3	9.6	12.1	6.9
澎湖縣 Penghu County	52.0	61.6	42.6	30.7	29.2	32.1	10.6	12.6	8.4
東部地區 Eastern region	57.1	65.5	48.7	34.3	35.1	33.5	9.7	11.5	7.7
臺東縣 Taitung County	58.7	67.3	50.0	37.9	37.7	38.1	13.0	12.1	13.9
花蓮縣 Hualien County	56.0	64.3	47.9	31.8	33.3	30.4	7.4	11.1	3.3

TABLE 29. LABOR FORCE PARTICIPATION RATES BY AGE

2017												Unit : %
Years			25 ~ 44 歲									
20 ~ 24 歲			合計	男	女	25 ~ 29 歲			30 ~ 34 歲			
Years						Years			Years			
小計	男	女	Total	Male	Female	小計	男	女	小計	男	女	
Total	Male	Female				Total	Male	Female	Total	Male	Female	Total
54.62	55.70	53.57	88.26	95.50	81.24	92.43	95.12	89.73	91.07	98.21	84.15	
54.0	53.7	54.3	88.4	95.4	81.7	92.6	94.6	90.6	91.3	98.4	84.5	
53.8	53.8	53.9	88.9	95.8	82.2	93.3	94.7	92.0	91.9	98.6	85.4	
50.0	47.5	52.4	88.4	94.0	83.4	90.9	92.7	89.2	91.5	98.2	85.7	
55.8	54.9	56.6	87.1	95.9	78.6	92.7	95.7	89.6	89.5	98.6	80.7	
54.0	51.7	56.4	88.2	94.6	81.8	93.3	95.8	90.5	93.2	98.2	88.1	
50.0	55.2	44.9	90.0	97.1	83.3	93.7	94.8	92.7	92.2	98.8	86.2	
66.1	70.4	61.9	89.6	96.1	83.0	93.8	95.8	91.8	91.8	99.2	84.3	
55.7	57.9	53.5	88.3	95.3	81.3	91.9	95.1	88.5	90.4	96.3	84.6	
54.3	57.3	51.4	88.0	95.9	80.2	92.4	95.7	89.1	90.8	98.4	83.2	
49.5	50.5	48.5	86.6	94.9	78.8	91.3	94.9	87.9	89.5	98.0	81.3	
60.2	61.7	58.7	89.3	96.9	81.5	91.0	94.4	87.5	93.2	99.2	87.0	
56.7	62.9	50.5	89.0	96.8	81.0	94.0	97.1	90.7	91.6	98.6	84.6	
65.0	69.3	60.9	90.9	97.5	83.9	94.6	97.5	91.4	92.3	97.8	86.4	
57.7	63.1	52.5	89.1	96.5	81.3	93.8	96.1	91.3	92.0	99.5	84.1	
55.7	57.2	54.3	88.4	95.4	81.5	92.2	95.5	89.0	91.2	97.8	84.7	
58.2	57.6	58.8	89.0	94.9	83.1	92.1	95.0	89.1	91.0	97.4	84.6	
52.7	55.5	50.0	87.4	95.1	80.1	91.5	95.2	87.8	90.8	97.7	84.0	
47.5	50.8	44.3	91.1	96.2	86.5	93.8	94.2	93.3	93.0	97.3	89.0	
57.6	58.6	56.7	88.9	95.7	81.6	92.9	96.5	89.2	92.3	98.2	85.8	
62.5	64.6	60.6	89.8	97.3	82.1	94.2	97.0	91.6	92.9	98.9	86.8	
48.7	45.9	51.0	82.6	94.1	71.8	89.5	96.4	83.1	84.1	97.6	71.6	
58.1	60.9	55.8	86.7	94.4	79.1	91.1	94.6	87.8	88.7	96.9	80.4	
62.5	66.1	59.5	86.2	94.3	77.9	89.9	95.2	84.8	90.8	98.5	82.9	
55.2	57.5	53.3	87.0	94.4	79.8	91.9	94.3	89.7	87.3	95.8	78.8	

表 2 9 年齡組別勞動力參與率（續）

地 區 別 District (or region)		民國106年											
		2 5 ~ 4 4 歲 Years						4 5 ~ 6 4 歲					
		3 5 ~ 3 9 歲 Years			4 0 ~ 4 4 歲 Years			合計 Total	男 Male	女 Female	4 5 ~ 4 9 歲 Years		
		小計 Total	男 Male	女 Female	小計 Total	男 Male	女 Female				小計 Total	男 Male	女 Female
臺灣地區 Taiwan Area	85.85	95.27	76.86	84.77	93.54	76.39	62.82	75.63	50.57	82.66	92.14	73.51	
北部地區 Northern region	86.1	95.2	77.6	85.0	93.6	76.9	61.3	74.2	49.6	82.6	92.3	73.6	
新北市 New Taipei City	86.0	95.3	77.2	85.5	94.8	76.7	60.3	74.5	47.8	82.6	92.8	73.3	
臺北市 Taipei City	87.2	93.2	81.9	85.1	92.1	78.8	63.6	74.5	54.2	84.3	93.6	76.4	
桃園市 Taoyuan City	84.3	97.0	72.5	83.1	92.2	74.4	59.0	71.2	47.5	80.2	90.0	70.8	
基隆市 Keelung City	85.8	94.3	77.5	81.8	90.6	73.1	60.5	75.4	46.1	82.7	89.5	76.1	
新竹市 Hsinchu City	88.3	96.6	80.8	87.4	97.9	77.6	63.6	75.4	52.4	83.8	91.0	77.0	
宜蘭縣 Yilan County	87.1	96.5	77.8	86.0	93.0	79.1	65.0	80.6	49.1	83.4	95.9	70.6	
新竹縣 Hsinchu County	85.6	95.2	76.6	86.6	94.7	78.5	62.4	74.8	49.0	81.0	91.4	70.0	
中部地區 Central region	85.5	95.4	75.8	84.0	94.1	74.1	63.8	76.8	50.7	82.6	92.4	72.8	
臺中市 Taichung City	83.7	93.2	74.7	82.9	93.6	73.1	60.5	74.0	48.2	81.1	91.2	72.0	
苗栗縣 Miaoli County	87.5	97.9	76.8	85.8	95.7	75.3	64.5	78.7	48.9	83.7	95.1	71.0	
彰化縣 Changhua County	86.8	97.6	75.7	84.0	93.6	73.9	65.3	78.7	51.0	83.5	93.2	73.1	
南投縣 Nantou County	89.1	98.0	79.7	87.9	96.7	78.9	70.6	82.7	57.6	86.8	95.7	77.3	
雲林縣 Yunlin County	86.9	96.2	77.4	85.1	94.6	74.8	68.3	77.6	57.2	83.9	91.5	74.6	
南部地區 Southern region	85.9	95.4	76.7	85.2	93.1	77.6	64.4	76.9	52.0	82.9	91.8	74.1	
臺南市 Tainan City	88.0	96.1	80.1	85.5	91.1	80.1	66.7	78.3	55.3	84.5	93.2	76.2	
高雄市 Kaohsiung City	84.5	94.1	75.4	84.3	93.6	75.6	61.5	74.7	49.0	81.4	89.8	73.2	
嘉義市 Chiayi City	89.5	97.8	82.3	88.8	95.4	83.4	67.5	76.7	59.1	89.9	97.2	83.7	
嘉義縣 Chiayi County	85.6	96.5	74.3	85.4	91.7	78.7	71.1	80.6	59.7	84.1	89.9	77.2	
屏東縣 Pingtung County	85.4	97.4	73.1	87.6	96.0	78.8	64.8	79.2	49.7	82.1	94.2	69.3	
澎湖縣 Penghu County	81.1	93.2	70.1	76.8	89.8	64.1	56.7	71.8	40.1	76.6	95.9	55.3	
東部地區 Eastern region	84.4	94.0	74.7	83.7	92.4	74.9	63.5	74.8	51.5	82.6	91.6	72.9	
臺東縣 Taitung County	84.8	93.3	76.0	80.7	91.0	69.6	66.1	76.7	54.4	82.5	92.6	70.9	
花蓮縣 Hualien County	84.1	94.4	73.8	85.7	93.3	78.3	61.6	73.4	49.6	82.7	90.9	74.2	

TABLE 29. LABOR FORCE PARTICIPATION RATES BY AGE (Cont.)

2017									Unit : %		
Years									65歲及以上 Years & over		
50~54歲 Years			55~59歲 Years			60~64歲 Years			合計 Total	男 Male	女 Female
小計 Total	男 Male	女 Female	小計 Total	男 Male	女 Female	小計 Total	男 Male	女 Female			
72.47	84.93	60.37	55.66	71.37	40.67	36.65	49.95	24.20	8.58	13.87	4.07
72.0	84.7	60.3	53.7	69.9	39.1	32.7	45.3	21.4	6.0	10.1	2.6
71.6	85.6	59.2	52.1	70.2	36.3	31.7	45.3	19.9	5.5	9.0	2.6
73.9	83.5	65.7	59.8	73.3	48.1	35.2	46.9	24.9	6.3	11.0	2.5
69.4	81.8	57.6	47.7	61.7	34.7	30.0	42.4	18.8	4.9	8.0	2.1
70.1	86.2	54.0	54.8	73.9	36.3	31.7	48.4	16.1	5.2	8.6	2.4
76.0	90.3	61.9	53.6	69.9	38.1	30.2	38.4	22.8	4.9	8.1	2.3
74.2	89.7	58.0	57.9	77.7	38.0	40.7	54.5	27.0	11.6	19.6	4.8
72.2	85.1	58.2	53.8	70.8	35.0	31.0	40.0	21.6	6.8	11.2	2.7
73.2	85.8	60.4	56.5	72.5	40.4	38.2	52.0	24.7	10.1	16.6	4.5
70.6	84.3	58.2	51.5	69.4	35.2	32.0	44.7	20.3	7.0	11.7	2.9
73.7	87.6	58.2	58.7	73.2	42.8	38.5	55.4	20.4	8.8	15.2	3.1
74.9	86.9	62.0	60.3	77.8	41.7	39.5	53.5	25.1	10.8	17.8	4.8
79.3	90.4	67.4	65.4	77.8	52.1	48.9	65.1	31.8	13.1	20.9	6.2
75.5	84.8	63.7	60.3	69.6	49.0	51.2	61.4	39.8	15.9	25.7	7.8
72.6	84.6	60.4	58.1	73.1	43.2	41.4	55.2	28.2	11.1	17.1	5.9
73.8	85.5	62.2	61.6	74.5	48.8	44.5	58.0	31.0	13.0	20.2	6.9
70.6	83.4	58.1	53.9	70.4	38.6	37.2	51.5	24.3	8.4	13.3	4.2
77.4	85.8	69.7	59.2	71.5	47.9	37.0	46.9	28.0	8.3	13.6	4.1
75.7	84.7	64.3	68.1	80.0	53.5	55.0	65.8	42.6	18.8	28.3	10.9
73.7	86.7	59.6	58.1	74.6	41.1	43.1	58.3	28.3	11.0	16.7	6.0
67.6	77.4	56.4	47.0	68.3	23.6	31.8	40.5	22.2	3.6	4.3	3.0
72.8	83.8	60.5	54.9	66.5	43.0	40.7	53.3	28.2	9.7	14.8	5.3
73.0	83.4	60.8	58.7	66.7	50.1	47.0	60.0	34.1	11.9	17.7	7.0
72.7	84.1	60.3	52.4	66.3	38.5	36.6	49.0	24.4	8.2	12.9	4.2

表 3 0 教育程度別勞動力參與率

單位：%

民國 1 0 6 年

地 區 別 District (or region)	總計 Total	男 Male	女 Female	國 中 及 以 下					
				合計 Total	男 Male	女 Female	國小及以下 Primary school & below		
							小計 Total	男 Male	女 Female
臺灣地區 Taiwan Area	58.83	67.13	50.92	40.57	54.79	26.69	25.07	36.05	16.81
北部地區 Northern region	58.6	66.4	51.3	36.8	51.7	23.6	18.5	27.7	12.9
新北市 New Taipei City	59.0	67.3	51.3	37.1	52.4	22.7	17.9	28.5	11.2
臺北市 Taipei City	57.4	63.9	51.6	31.5	52.2	20.1	17.8	30.0	15.1
桃園市 Taoyuan City	58.6	66.3	51.2	35.7	48.2	25.3	18.3	24.0	15.1
基隆市 Keelung City	56.5	65.4	47.8	35.7	50.7	19.2	17.1	26.3	9.9
新竹市 Hsinchu City	60.4	68.2	53.1	34.9	50.7	21.5	16.3	25.4	11.5
宜蘭縣 Yilan County	60.2	70.4	50.1	46.1	62.2	29.0	25.1	37.3	14.9
新竹縣 Hsinchu County	59.5	67.3	51.5	32.9	43.9	23.7	17.3	21.9	14.4
中部地區 Central region	59.0	67.9	50.2	42.2	56.3	27.0	26.3	37.6	16.4
臺中市 Taichung City	58.1	66.4	50.3	36.5	50.2	23.3	18.4	27.6	11.7
苗栗縣 Miaoli County	58.8	67.9	49.4	37.5	51.8	25.1	21.7	31.5	15.0
彰化縣 Changhua County	59.4	69.2	49.6	44.6	58.5	28.3	29.8	41.0	18.5
南投縣 Nantou County	61.7	71.0	52.4	47.4	61.7	30.4	28.1	39.8	17.4
雲林縣 Yunlin County	59.7	68.7	50.2	49.1	62.5	32.3	34.9	46.8	22.3
南部地區 Southern region	59.3	67.8	51.2	43.0	56.3	30.0	29.5	40.5	21.0
臺南市 Tainan City	61.5	69.2	54.0	45.7	57.6	33.8	32.7	43.0	24.2
高雄市 Kaohsiung City	57.9	66.7	49.6	37.5	51.3	25.7	21.6	30.5	16.2
嘉義市 Chiayi City	59.0	65.1	53.5	36.5	56.3	25.3	16.7	28.1	13.7
嘉義縣 Chiayi County	60.8	69.4	51.7	52.0	64.4	36.5	40.7	52.6	28.5
屏東縣 Pingtung County	59.3	68.8	49.8	43.6	57.0	29.4	29.8	40.3	20.4
澎湖縣 Penghu County	52.0	61.6	42.6	30.7	44.2	17.3	17.0	24.4	10.9
東部地區 Eastern region	57.1	65.5	48.7	42.8	57.1	28.0	31.8	44.8	20.2
臺東縣 Taitung County	58.7	67.3	50.0	46.3	60.1	31.5	35.3	48.1	23.1
花蓮縣 Hualien County	56.0	64.3	47.9	39.6	54.2	24.9	28.2	41.3	17.5

TABLE 30. LABOR FORCE PARTICIPATION RATES BY EDUCATIONAL ATTAINMENT

2017												Unit : %
Junior high & below			高 中 (職) Senior high & vocational									
國 中 Junior high			合計 Total	男 Male	女 Female	高 中 Senior high			高 職 Vocational			
小計 Total	男 Male	女 Female				小計 Total	男 Male	女 Female	小計 Total	男 Male	女 Female	
60.48	72.68	43.82	62.24	72.16	51.95	50.59	59.93	40.73	67.66	77.91	57.10	
55.8	68.3	39.4	59.6	69.2	50.1	47.1	55.8	37.6	66.2	76.6	56.2	
57.1	68.9	40.4	61.1	71.3	51.5	48.9	57.3	39.6	68.0	80.1	57.4	
39.9	57.5	24.7	49.7	59.7	39.7	38.4	49.8	27.3	58.6	67.2	49.8	
54.2	64.9	40.9	62.1	70.4	53.3	47.4	54.5	39.0	67.7	76.9	58.3	
54.5	68.6	32.6	56.1	68.2	44.2	46.5	56.3	35.8	61.1	74.9	48.2	
54.5	66.7	37.9	60.7	70.2	49.8	46.0	54.0	38.2	66.8	76.2	55.2	
69.8	84.2	49.7	65.7	76.4	54.8	49.3	59.1	37.5	70.5	82.1	59.4	
55.0	66.1	41.6	64.1	70.6	56.8	62.1	68.1	55.8	65.3	72.0	57.4	
64.6	77.3	46.3	65.2	75.3	53.8	55.9	65.7	45.3	68.9	79.0	57.3	
55.8	68.6	39.6	62.6	72.9	51.2	50.3	60.0	40.4	66.6	77.0	54.9	
61.4	74.2	45.4	67.3	74.7	58.3	57.4	62.5	51.5	72.0	80.6	61.6	
70.7	84.0	50.2	67.8	78.3	55.7	60.5	71.3	48.8	70.4	80.6	58.3	
71.7	82.7	53.4	69.2	80.2	57.8	62.2	73.4	50.7	73.3	84.2	62.0	
73.7	84.8	54.8	66.8	77.1	55.0	60.1	71.6	46.7	71.5	81.1	60.8	
62.5	73.5	47.3	63.4	73.7	53.0	51.5	61.6	41.5	68.7	78.9	58.2	
66.2	75.6	53.4	65.2	73.9	56.1	55.6	63.9	46.9	70.0	78.9	60.6	
55.6	67.3	40.9	61.0	71.9	50.1	42.7	53.4	32.9	67.3	77.9	56.3	
51.3	65.5	38.3	57.6	65.3	50.6	48.3	55.5	41.7	64.0	72.0	56.8	
74.1	82.0	58.9	69.3	78.6	59.6	63.7	73.3	53.2	72.6	81.8	63.3	
65.8	78.2	47.9	67.1	78.8	54.7	59.5	71.3	46.4	71.2	82.9	59.0	
59.4	75.3	35.6	57.0	69.0	46.7	50.8	61.0	44.0	62.7	74.6	49.7	
65.0	76.9	48.2	64.4	73.8	55.0	59.2	68.0	50.1	66.8	76.4	57.2	
70.9	83.3	54.1	69.8	77.4	62.1	60.8	70.2	50.0	74.3	81.4	67.6	
60.3	71.9	43.2	61.1	71.5	50.6	58.0	66.3	50.1	62.3	73.6	50.8	

表 30 教育程度別勞動力參與率 (續)

TABLE 30. LABOR FORCE PARTICIPATION RATES BY EDUCATIONAL ATTAINMENT (Cont.)

地 區 別 District (or region)		大 專 及 以 上 Junior college & above											
		合計 Total	男 Male	女 Female	專 科 Junior college			大 學 University			研 究 所 Graduate school		
					小計 Total	男 Male	女 Female	小計 Total	男 Male	女 Female	小計 Total	男 Male	女 Female
臺灣地區 Taiwan Area	66.67	70.60	63.19	74.11	80.69	67.57	62.11	64.35	60.33	70.08	72.65	67.25	
北部地區 Northern region	66.2	70.2	62.5	73.7	80.0	67.0	61.3	63.7	59.3	71.1	73.9	68.2	
新北市 New Taipei City	69.2	72.5	66.3	76.5	83.4	69.8	64.6	65.4	64.0	70.3	71.5	68.7	
臺北市 Taipei City	60.9	65.6	56.7	64.6	73.0	55.8	56.4	60.1	53.3	71.4	74.7	68.3	
桃園市 Taoyuan City	69.3	72.8	66.0	77.1	81.3	72.1	64.6	66.1	63.4	69.1	73.0	64.3	
基隆市 Keelung City	68.9	72.3	65.8	77.3	83.5	71.0	63.3	65.0	62.1	70.8	70.3	71.5	
新竹市 Hsinchu City	68.6	72.7	65.1	72.3	75.3	68.5	63.3	67.9	59.6	76.6	80.8	74.0	
宜蘭縣 Yilan County	71.8	75.6	68.5	79.4	84.2	74.5	67.2	70.2	65.1	73.3	74.9	71.2	
新竹縣 Hsinchu County	71.5	76.9	65.9	78.0	81.6	73.4	67.5	72.8	63.3	70.4	77.0	59.7	
中部地區 Central region	67.2	71.3	63.8	76.1	83.8	69.4	61.8	63.8	60.3	68.3	70.1	66.5	
臺中市 Taichung City	64.9	69.3	61.4	72.9	81.0	65.8	59.8	62.3	57.9	67.8	68.5	67.0	
苗栗縣 Miaoli County	72.4	75.7	69.0	79.9	86.3	72.2	68.1	68.5	67.7	71.7	74.5	66.9	
彰化縣 Changhua County	69.0	74.2	65.1	81.7	89.5	75.1	63.3	65.4	61.9	63.0	71.1	56.8	
南投縣 Nantou County	71.4	74.5	68.7	80.9	86.2	76.5	65.9	67.9	64.3	70.9	72.8	68.7	
雲林縣 Yunlin County	68.9	71.0	67.4	77.5	83.9	70.6	62.3	61.7	62.6	77.7	71.9	82.7	
南部地區 Southern region	67.2	71.0	63.8	72.9	79.7	66.4	64.0	66.2	62.2	69.0	71.9	65.5	
臺南市 Tainan City	70.8	74.9	67.2	77.7	84.5	71.3	67.6	70.1	65.6	69.7	73.5	65.6	
高雄市 Kaohsiung City	65.3	69.5	61.3	70.4	76.9	64.0	61.9	64.8	59.4	68.8	72.7	64.1	
嘉義市 Chiayi City	64.7	66.4	63.0	70.1	76.7	62.9	61.6	62.1	61.1	68.3	64.6	73.2	
嘉義縣 Chiayi County	67.6	69.8	65.9	74.8	81.9	68.9	63.4	61.4	64.7	70.5	73.2	65.6	
屏東縣 Pingtung County	67.7	70.9	64.9	71.5	80.3	63.6	65.6	66.5	64.9	67.5	66.4	69.5	
澎湖縣 Penghu County	67.5	71.4	63.3	73.7	75.0	71.9	64.9	68.3	61.7	68.8	80.3	56.0	
東部地區 Eastern region	67.2	68.0	66.5	75.3	76.2	74.5	62.4	61.9	62.7	69.3	72.1	64.3	
臺東縣 Taitung County	68.7	69.1	68.2	75.5	76.6	74.5	66.2	67.6	65.1	63.8	61.0	68.1	
花蓮縣 Hualien County	66.6	67.5	65.7	75.3	76.1	74.6	60.5	59.1	61.6	71.8	76.8	62.2	

民國106年
2017

Unit : %

表 3 1 婚姻狀況別勞動力參與率

TABLE 31. LABOR FORCE PARTICIPATION RATES BY MARITAL STATUS

單位：%		民國106年 2017											Unit：%
地 區 別 District (or region)	總計 Total	男 Male	女 Female	未 婚 Never married			有配偶或同居 Married, spouse present or cohabited			離婚、分居或喪偶 Divorced, separated or widowed			
				合計	男	女	合計	男	女	合計	男	女	
				Total	Male	Female	Total	Male	Female	Total	Male	Female	
臺灣地區 Taiwan Area	58.83	67.13	50.92	65.13	67.22	62.83	58.90	69.00	49.11	37.90	53.79	29.52	
北部地區 Northern region	58.6	66.4	51.3	65.4	66.7	64.0	58.2	67.8	49.0	36.4	53.1	28.4	
新北市 New Taipei City	59.0	67.3	51.3	67.4	68.7	65.9	57.4	67.7	47.6	38.3	56.7	29.4	
臺北市 Taipei City	57.4	63.9	51.6	65.8	65.8	65.8	55.8	64.5	47.8	29.9	43.3	24.3	
桃園市 Taoyuan City	58.6	66.3	51.2	62.0	63.8	59.9	60.5	69.9	51.4	38.5	52.9	31.4	
基隆市 Keelung City	56.5	65.4	47.8	66.0	67.9	63.9	54.7	66.2	43.5	32.1	47.9	23.2	
新竹市 Hsinchu City	60.4	68.2	53.1	61.8	65.9	57.2	63.4	70.8	56.4	37.9	58.9	28.3	
宜蘭縣 Yilan County	60.2	70.4	50.1	67.4	70.5	63.9	60.5	71.6	48.5	39.4	61.1	28.7	
新竹縣 Hsinchu County	59.5	67.3	51.5	60.5	62.9	57.6	62.5	71.8	53.4	37.1	52.5	27.4	
中部地區 Central region	59.0	67.9	50.2	64.2	66.9	61.1	59.9	70.8	49.1	37.8	53.7	28.8	
臺中市 Taichung City	58.1	66.4	50.3	62.9	64.6	61.1	58.6	69.9	47.9	37.1	51.4	29.7	
苗栗縣 Miaoli County	58.8	67.9	49.4	66.1	69.2	62.2	59.0	70.0	48.1	37.3	51.3	28.3	
彰化縣 Changhua County	59.4	69.2	49.6	64.5	68.8	59.6	60.7	71.4	49.8	36.0	54.4	26.4	
南投縣 Nantou County	61.7	71.0	52.4	68.1	71.8	63.6	62.1	71.9	52.1	45.1	64.0	32.5	
雲林縣 Yunlin County	59.7	68.7	50.2	64.6	67.4	61.2	62.3	72.7	51.0	37.2	52.4	27.0	
南部地區 Southern region	59.3	67.8	51.2	65.7	68.4	62.7	59.4	69.6	49.3	39.8	54.5	31.5	
臺南市 Tainan City	61.5	69.2	54.0	67.1	68.9	65.0	62.3	71.9	53.0	41.4	55.3	33.9	
高雄市 Kaohsiung City	57.9	66.7	49.6	65.1	68.5	61.5	56.7	67.2	46.6	39.5	54.9	30.5	
嘉義市 Chiayi City	59.0	65.1	53.5	61.8	62.6	61.0	60.5	68.3	52.9	40.8	52.9	36.1	
嘉義縣 Chiayi County	60.8	69.4	51.7	64.0	66.6	60.8	64.0	73.8	53.4	39.0	53.9	30.2	
屏東縣 Pingtung County	59.3	68.8	49.8	67.8	70.6	64.6	58.9	70.3	47.3	38.7	53.8	30.0	
澎湖縣 Penghu County	52.0	61.6	42.6	59.7	61.4	57.9	52.7	65.5	39.6	29.1	41.4	22.2	
東部地區 Eastern region	57.1	65.5	48.7	63.7	67.0	59.5	58.2	66.7	49.7	39.7	55.4	31.4	
臺東縣 Taitung County	58.7	67.3	50.0	65.2	67.9	61.5	60.7	69.4	52.0	41.2	58.0	31.7	
花蓮縣 Hualien County	56.0	64.3	47.9	62.8	66.5	58.3	56.6	65.0	48.2	38.5	53.1	31.2	

表 3 2 就業者之教育程度與年齡

單位：千人

民國106年

地 區 別 District (or region)	總 計 Total	教 育 程 度 Educational attainment									
		國 中 及 以 下 Junior high & below			高 中 (職) Senior high & vocational			大 專 及 以 上 Junior college & above			
		合計 Total	國小 及 以下 Primary school & below	國中 Junior high	合計 Total	高中 Senior high	高職 Voca- tional	合計 Total	專科 Junior college	大學 Uni- versity	研究所 Graduate school
臺灣地區 Taiwan Area	11 352	1 959	686	1 274	3 694	953	2 742	5 698	1 806	2 989	904
北部地區 Northern region	5 132	630	162	468	1 539	419	1 120	2 962	889	1 554	518
新北市 New Taipei City	1 961	295	73	222	658	188	470	1 008	368	510	130
臺北市 Taipei City	1 276	33	7	26	209	72	137	1 035	192	592	250
桃園市 Taoyuan City	1 020	151	40	111	385	81	303	485	182	243	60
基隆市 Keelung City	178	27	6	21	61	17	44	90	34	44	11
新竹市 Hsinchu City	208	21	5	16	63	13	49	125	34	59	32
宜蘭縣 Yilan County	228	68	20	48	66	11	55	94	32	48	14
新竹縣 Hsinchu County	259	35	11	24	98	36	62	127	47	58	21
中部地區 Central region	2 813	620	229	391	982	239	743	1 211	433	601	176
臺中市 Taichung City	1 309	177	46	131	469	92	376	663	233	329	101
苗栗縣 Miaoli County	269	59	21	38	106	29	77	104	38	52	14
彰化縣 Changhua County	629	181	78	102	218	50	168	230	86	114	30
南投縣 Nantou County	261	76	25	51	85	28	57	99	38	50	11
雲林縣 Yunlin County	346	127	58	69	104	39	65	115	38	57	20
南部地區 Southern region	3 151	635	258	377	1 085	270	816	1 431	450	784	197
臺南市 Tainan City	963	220	97	123	313	88	225	430	140	236	55
高雄市 Kaohsiung City	1 335	184	56	128	479	86	393	671	206	366	99
嘉義市 Chiayi City	129	11	2	9	36	12	24	83	23	48	12
嘉義縣 Chiayi County	267	107	56	52	81	28	54	78	25	42	12
屏東縣 Pingtung County	413	105	44	61	161	49	112	147	50	80	16
澎湖縣 Penghu County	44	9	3	6	15	6	8	21	6	13	2
東部地區 Eastern region	256	74	36	37	88	25	63	95	33	49	13
臺東縣 Taitung County	106	39	20	18	36	11	26	31	10	17	4
花蓮縣 Hualien County	150	35	16	19	52	15	37	64	23	32	9

TABLE 32. EMPLOYED PERSONS BY EDUCATIONAL ATTAINMENT AND AGE

2017														Unit : Thousand Persons
年 齡														
1 5 ~ 2 4 歲 Years			2 5 ~ 4 4 歲 Years					4 5 ~ 6 4 歲 Years					6 5 歲 及以上 Years & over	
合計	1 5 ~ 1 9 歲	2 0 ~ 2 4 歲	合計	2 5 ~ 2 9 歲	3 0 ~ 3 4 歲	3 5 ~ 3 9 歲	4 0 ~ 4 4 歲	合計	4 5 ~ 4 9 歲	5 0 ~ 5 4 歲	5 5 ~ 5 9 歲	6 0 ~ 6 4 歲		
Total	Years	Years	Total	Years	Years	Years	Years	Total	Years	Years	Years	Years		Years
831	111	720	5 969	1 320	1 489	1 654	1 507	4 279	1 453	1 302	963	561	272	
373	50	323	2 770	595	686	781	708	1 907	671	585	421	230	83	
146	19	127	1 060	239	262	291	267	728	254	226	161	87	27	
73	10	63	672	126	169	200	177	504	168	148	119	69	27	
82	10	72	576	130	144	160	142	351	133	112	69	37	11	
14	2	12	89	22	22	23	22	72	25	22	17	9	3	
14	2	12	119	22	28	36	32	73	29	23	15	7	2	
22	3	19	110	27	28	29	27	88	29	27	20	12	8	
21	3	18	144	29	33	41	40	90	34	28	19	9	4	
213	27	186	1 480	344	378	402	356	1 041	348	320	235	138	79	
96	12	84	722	165	183	197	177	470	169	148	100	53	22	
22	3	19	140	33	36	38	33	100	33	30	24	14	7	
49	5	43	330	79	87	89	76	230	73	70	55	32	20	
22	3	18	121	30	30	32	29	107	32	32	26	17	11	
25	4	21	167	37	42	46	42	135	42	40	30	23	19	
225	32	193	1 597	353	396	438	410	1 226	399	365	284	179	102	
68	10	58	489	107	122	138	121	372	117	110	90	55	35	
92	14	79	700	152	171	193	185	510	175	152	112	72	32	
8	1	7	67	14	16	18	18	52	18	16	11	6	3	
20	3	17	119	28	30	31	30	110	31	32	28	19	18	
33	4	29	199	46	50	52	51	165	52	50	39	25	14	
3	1	3	23	5	6	6	6	17	6	5	4	2	1	
21	3	18	123	28	29	33	33	105	35	32	23	15	8	
9	2	8	49	11	12	13	13	44	14	13	10	7	4	
11	1	10	74	17	17	20	20	61	21	19	13	8	4	

表 3 2 就業者之教育程度與年齡（續）

單位：%

民國 1 0 6 年

地 區 別 District (or region)	總 計 Total	教 育 程 度 Educational attainment									
		國 中 及 以 下 Junior high & below			高 中 (職) Senior high & vocational			大 專 及 以 上 Junior college & above			
		合計 Total	國小 及 以下 Primary school & below	國中 Junior high	合計 Total	高中 Senior high	高職 Voca- tional	合計 Total	專科 Junior college	大學 Uni- versity	研究所 Graduate school
臺灣地區 Taiwan Area	100.00	17.26	6.04	11.22	32.55	8.39	24.15	50.20	15.91	26.33	7.96
北部地區 Northern region	100.00	12.28	3.16	9.12	30.00	8.16	21.83	57.72	17.33	30.29	10.10
新北市 New Taipei City	100.00	15.04	3.71	11.33	33.58	9.59	23.99	51.39	18.75	26.01	6.62
臺北市 Taipei City	100.00	2.58	0.56	2.02	16.37	5.63	10.74	81.05	15.08	46.37	19.61
桃園市 Taoyuan City	100.00	14.81	3.91	10.90	37.68	7.97	29.71	47.51	17.85	23.78	5.88
基隆市 Keelung City	100.00	15.11	3.57	11.53	34.42	9.58	24.84	50.47	19.34	24.93	6.20
新竹市 Hsinchu City	100.00	10.07	2.44	7.63	30.03	6.43	23.60	59.90	16.15	28.51	15.24
宜蘭縣 Yilan County	100.00	30.01	8.86	21.14	28.89	4.91	23.98	41.10	13.96	20.86	6.29
新竹縣 Hsinchu County	100.00	13.54	4.23	9.31	37.70	13.92	23.78	48.75	18.21	22.53	8.01
中部地區 Central region	100.00	22.05	8.14	13.91	34.91	8.49	26.42	43.05	15.40	21.38	6.27
臺中市 Taichung City	100.00	13.55	3.55	10.01	35.80	7.04	28.76	50.65	17.82	25.11	7.72
苗栗縣 Miaoli County	100.00	22.01	7.73	14.28	39.28	10.74	28.54	38.71	14.17	19.49	5.05
彰化縣 Changhua County	100.00	28.71	12.46	16.25	34.74	8.02	26.72	36.55	13.68	18.07	4.80
南投縣 Nantou County	100.00	29.33	9.75	19.58	32.69	10.82	21.87	37.98	14.52	19.14	4.32
雲林縣 Yunlin County	100.00	36.60	16.76	19.84	30.13	11.34	18.79	33.27	10.95	16.44	5.89
南部地區 Southern region	100.00	20.15	8.18	11.97	34.44	8.56	25.88	45.41	14.29	24.87	6.24
臺南市 Tainan City	100.00	22.80	10.03	12.77	32.52	9.15	23.37	44.68	14.53	24.45	5.71
高雄市 Kaohsiung City	100.00	13.81	4.22	9.59	35.91	6.45	29.45	50.28	15.45	27.41	7.43
嘉義市 Chiayi City	100.00	8.18	1.60	6.58	27.76	9.49	18.27	64.06	17.96	36.89	9.21
嘉義縣 Chiayi County	100.00	40.20	20.89	19.31	30.40	10.32	20.07	29.41	9.21	15.58	4.62
屏東縣 Pingtung County	100.00	25.35	10.67	14.69	39.02	11.95	27.07	35.63	12.19	19.44	3.99
澎湖縣 Penghu County	100.00	19.47	6.85	12.62	33.52	14.26	19.26	47.01	13.50	29.27	4.24
東部地區 Eastern region	100.00	28.77	14.23	14.54	34.31	9.81	24.50	36.92	12.80	19.24	4.89
臺東縣 Taitung County	100.00	36.66	19.28	17.38	34.22	10.01	24.21	29.12	9.48	16.06	3.57
花蓮縣 Hualien County	100.00	23.21	10.68	12.53	34.37	9.67	24.70	42.42	15.13	21.48	5.81

TABLE 32. EMPLOYED PERSONS BY EDUCATIONAL ATTAINMENT AND AGE (Cont.)

2017													Unit : %	
年 齡														
1 5 ~ 2 4 歲 Years			2 5 ~ 4 4 歲 Years					4 5 ~ 6 4 歲 Years					6 5 歲 及以上	
合計	1 5 ~ 1 9 歲	2 0 ~ 2 4 歲	合計	2 5 ~ 2 9 歲	3 0 ~ 3 4 歲	3 5 ~ 3 9 歲	4 0 ~ 4 4 歲	合計	4 5 ~ 4 9 歲	5 0 ~ 5 4 歲	5 5 ~ 5 9 歲	6 0 ~ 6 4 歲	6 5 歲 及以上	
Total	Years	Years	Total	Years	Years	Years	Years	Total	Years	Years	Years	Years	Years & over	
7.32	0.98	6.35	52.59	11.62	13.11	14.57	13.27	37.70	12.80	11.47	8.48	4.94	2.39	
7.26	0.97	6.29	53.98	11.60	13.37	15.21	13.79	37.15	13.08	11.41	8.20	4.47	1.61	
7.43	0.98	6.45	54.06	12.21	13.38	14.85	13.61	37.15	12.93	11.53	8.23	4.46	1.36	
5.73	0.78	4.94	52.64	9.86	13.26	15.66	13.86	39.51	13.16	11.62	9.36	5.37	2.13	
8.03	0.96	7.07	56.45	12.72	14.08	15.71	13.94	34.43	13.06	10.96	6.80	3.61	1.09	
8.11	1.11	7.00	49.95	12.36	12.25	12.74	12.61	40.37	13.76	12.09	9.68	4.84	1.57	
6.69	1.02	5.67	56.98	10.77	13.59	17.47	15.15	35.17	13.73	10.97	7.02	3.45	1.15	
9.70	1.47	8.23	48.41	11.66	12.06	12.70	12.00	38.36	12.63	11.66	8.77	5.31	3.52	
8.18	1.23	6.95	55.45	11.34	12.78	15.86	15.47	34.66	13.23	10.83	7.20	3.40	1.71	
7.58	0.95	6.63	52.60	12.21	13.42	14.30	12.66	37.02	12.38	11.39	8.35	4.90	2.80	
7.34	0.92	6.42	55.12	12.63	13.95	15.04	13.51	35.88	12.90	11.31	7.65	4.03	1.65	
8.19	0.97	7.21	51.86	12.08	13.38	14.24	12.15	37.20	12.10	11.26	8.80	5.03	2.76	
7.74	0.84	6.91	52.49	12.60	13.79	14.10	12.01	36.58	11.67	11.11	8.75	5.04	3.19	
8.39	1.32	7.07	46.46	11.41	11.57	12.28	11.21	41.05	12.24	12.30	10.03	6.47	4.10	
7.12	1.02	6.10	48.43	10.66	12.18	13.44	12.15	38.93	12.04	11.61	8.68	6.61	5.52	
7.14	1.01	6.13	50.70	11.20	12.56	13.91	13.03	38.92	12.67	11.57	9.01	5.68	3.24	
7.04	1.01	6.02	50.72	11.16	12.71	14.34	12.52	38.65	12.19	11.39	9.36	5.72	3.59	
6.91	1.02	5.90	52.47	11.39	12.83	14.43	13.82	38.21	13.08	11.35	8.41	5.37	2.41	
6.12	0.48	5.64	51.48	11.05	12.44	14.09	13.91	40.02	14.19	12.36	8.66	4.81	2.38	
7.50	1.12	6.38	44.60	10.47	11.22	11.62	11.29	41.31	11.73	11.94	10.50	7.14	6.59	
8.11	1.05	7.06	48.35	11.08	12.13	12.67	12.46	40.09	12.54	12.16	9.38	6.01	3.45	
7.73	1.14	6.59	53.08	12.38	13.31	14.03	13.37	37.88	13.01	12.02	8.17	4.67	1.31	
8.04	1.05	6.99	47.85	10.81	11.49	12.86	12.70	40.95	13.58	12.44	9.04	5.89	3.15	
8.70	1.43	7.28	45.98	10.05	11.59	12.29	12.04	41.54	13.40	12.45	9.18	6.51	3.78	
7.58	0.79	6.79	49.18	11.34	11.42	13.25	13.17	40.54	13.71	12.44	8.94	5.45	2.70	

表 3 3 就業者之行業

單位：千人

民國106年

地 區 別 District (or region)	總計 Total	男 Male	女 Female	農、林、漁、牧業 Agriculture, Forestry, Fishing & Animal Husbandry			工業		
				合計 Total	男 Male	女 Female	合計 Total	男 Male	女 Female
臺灣地區 Taiwan Area	11 352	6 305	5 047	557	406	151	4 063	2 799	1 264
北部地區 Northern region	5 132	2 792	2 339	52	44	9	1 744	1 172	572
新北市 New Taipei City	1 961	1 071	890	13	11	2	692	474	217
臺北市 Taipei City	1 276	665	611	3	3	0	241	168	72
桃園市 Taoyuan City	1 020	562	459	11	9	2	463	299	164
基隆市 Keelung City	178	101	77	1	1	0	53	39	14
新竹市 Hsinchu City	208	113	95	1	1	0	89	56	34
宜蘭縣 Yilan County	228	132	96	15	13	2	73	53	20
新竹縣 Hsinchu County	259	147	112	8	7	1	134	83	50
中部地區 Central region	2 813	1 603	1 210	228	168	60	1 117	774	343
臺中市 Taichung City	1 309	723	586	38	30	9	509	353	156
苗栗縣 Miaoli County	269	157	112	16	12	4	129	88	41
彰化縣 Changhua County	629	367	262	60	45	15	293	196	97
南投縣 Nantou County	261	152	109	46	34	12	76	55	21
雲林縣 Yunlin County	346	204	142	68	48	21	109	81	29
南部地區 Southern region	3 151	1 764	1 386	243	171	73	1 147	807	340
臺南市 Tainan City	963	532	432	68	48	20	402	268	134
高雄市 Kaohsiung City	1 335	743	592	44	31	13	483	345	138
嘉義市 Chiayi City	129	67	62	2	2	1	33	24	9
嘉義縣 Chiayi County	267	156	111	59	40	18	86	63	23
屏東縣 Pingtung County	413	241	172	68	47	21	132	98	34
澎湖縣 Penghu County	44	26	18	2	2	0	10	9	1
東部地區 Eastern region	256	145	111	33	23	9	56	47	9
臺東縣 Taitung County	106	61	45	19	13	7	22	19	3
花蓮縣 Hualien County	150	84	66	13	10	3	34	27	6

TABLE 33. EMPLOYED PERSONS BY INDUSTRY

2017												Unit : Thousand Persons
Goods-Producing Industries												
礦業及土石採取業 Mining & Quarrying			製 造 業 Manufacturing			電力及燃氣供應業 Electricity & Gas Supply			用水供應及污染整治業 Water Supply & Remediation Activities			
小計 Total	男 Male	女 Female	小計 Total	男 Male	女 Female	小計 Total	男 Male	女 Female	小計 Total	男 Male	女 Female	
4	3	1	3 045	1 905	1 140	30	26	5	82	64	19	
1	1	0	1 305	789	516	18	15	2	38	30	8	
0	0	-	505	308	197	4	3	1	16	12	3	
0	0	-	166	108	58	11	11	1	7	5	2	
0	0	0	376	222	154	1	1	0	8	7	1	
0	0	-	33	21	12	0	0	0	1	1	0	
-	-	-	73	41	31	0	0	0	2	2	0	
0	0	0	43	26	17	0	0	-	1	1	1	
0	0	-	109	62	47	0	0	0	2	2	1	
2	1	0	872	556	316	4	3	1	18	14	4	
0	0	0	402	258	143	3	2	0	9	7	2	
1	1	0	101	63	38	0	0	0	3	2	1	
0	0	-	245	152	93	0	0	0	3	3	0	
0	0	0	51	33	18	0	0	0	2	1	0	
0	0	0	74	50	24	0	0	0	2	2	1	
1	1	0	847	544	302	9	7	1	24	18	6	
0	0	-	320	195	124	1	1	0	6	4	1	
0	0	0	359	239	121	6	5	0	12	8	4	
-	-	-	24	17	7	1	1	0	1	1	1	
0	0	-	57	37	20	0	0	0	2	2	0	
1	1	0	83	54	29	1	0	0	3	2	1	
-	-	-	3	2	1	0	0	0	1	1	0	
0	0	-	22	16	5	0	0	0	2	2	0	
0	0	-	6	5	1	0	0	-	1	1	0	
0	0	-	15	11	4	0	0	0	1	1	0	

表 3 3 就業者之行業（續 1）

單位：千人

民國 1 0 6 年

地 區 別 District (or region)	工 業 Goods-Producing Industries			服務業					
	營 建 工 程 業 Construction			合計 Total	男 Male	女 Female	批 發 及 零 售 業 Wholesale & Retail Trade		
	小計 Total	男 Male	女 Female				小計 Total	男 Male	女 Female
臺灣地區 Taiwan Area	901	802	100	6 732	3 100	3 633	1 875	895	980
北部地區 Northern region	382	338	45	3 336	1 576	1 759	912	443	469
新北市 New Taipei City	167	151	16	1 255	586	670	382	178	204
臺北市 Taipei City	55	44	11	1 033	494	538	258	132	126
桃園市 Taoyuan City	78	69	9	547	254	293	147	69	77
基隆市 Keelung City	18	16	2	125	62	63	31	15	16
新竹市 Hsinchu City	14	12	2	118	57	61	30	17	14
宜蘭縣 Yilan County	28	26	2	141	67	74	37	19	18
新竹縣 Hsinchu County	22	19	2	117	57	61	28	13	15
中部地區 Central region	222	200	22	1 468	661	807	430	207	223
臺中市 Taichung City	96	86	10	761	340	421	219	101	118
苗栗縣 Miaoli County	25	23	2	124	56	67	35	16	19
彰化縣 Changhua County	44	41	4	276	126	150	86	44	42
南投縣 Nantou County	23	21	3	138	63	76	38	19	19
雲林縣 Yunlin County	33	29	4	168	76	92	52	27	25
南部地區 Southern region	266	237	30	1 761	787	974	493	228	265
臺南市 Tainan City	75	67	8	494	216	278	144	65	79
高雄市 Kaohsiung City	106	93	13	807	367	441	225	107	118
嘉義市 Chiayi City	7	5	1	94	42	52	23	11	12
嘉義縣 Chiayi County	26	24	2	122	52	70	40	17	23
屏東縣 Pingtung County	46	41	4	212	95	117	54	24	30
澎湖縣 Penghu County	6	6	0	31	15	16	7	3	4
東部地區 Eastern region	31	28	3	168	75	93	40	17	23
臺東縣 Taitung County	15	14	1	65	29	36	17	8	9
花蓮縣 Hualien County	16	15	2	103	47	57	24	10	14

TABLE 33. EMPLOYED PERSONS BY INDUSTRY (Cont. 1)

2017												Unit : Thousand Persons
Services-Providing Industries												
運輸及倉儲業 Transportation & Storage			住宿及餐飲業 Accommodation & Food Service Activities			出版、影音製作、傳播及資通訊服務業 Information & Communication			金融及保險業 Financial & Insurance Activities			
小計 Total	男 Male	女 Female	小計 Total	男 Male	女 Female	小計 Total	男 Male	女 Female	小計 Total	男 Male	女 Female	
443	337	106	832	378	454	253	148	106	429	161	268	
247	182	65	360	175	185	176	105	71	262	102	160	
90	68	22	145	71	74	65	36	29	94	37	57	
51	35	16	79	42	37	83	51	32	116	48	68	
65	47	18	66	29	37	13	8	5	27	9	18	
19	13	5	14	6	8	6	4	2	7	3	4	
5	4	1	15	9	7	3	1	1	6	2	4	
9	8	1	25	11	14	4	2	2	6	2	4	
9	7	2	16	7	9	3	2	1	5	1	3	
79	64	16	190	86	103	34	18	16	77	26	51	
44	35	9	89	41	49	21	11	10	45	15	29	
7	6	2	18	8	10	2	2	1	6	2	4	
15	12	2	38	18	20	5	3	2	14	4	10	
7	5	1	23	10	13	2	1	1	5	2	3	
6	5	1	21	10	12	3	1	1	7	2	5	
106	83	23	252	104	147	40	23	17	85	31	53	
23	20	4	72	31	42	10	6	5	23	7	15	
59	44	15	111	46	65	20	12	9	43	17	26	
3	2	1	11	5	6	3	2	1	6	2	4	
6	5	1	17	7	10	2	1	1	4	1	3	
13	11	2	37	14	23	4	2	2	7	3	4	
2	1	1	4	1	2	1	0	0	1	0	1	
10	9	2	31	13	18	3	2	1	6	2	4	
3	3	1	13	4	8	1	0	0	2	1	1	
7	6	1	18	8	10	2	1	1	4	1	3	

表 3 3 就業者之行業（續 2）

單位：千人

民國 1 0 6 年

地 區 別 District (or region)	服務業								
	不 動 產 業 Real Estate Activities			專 業、科 學 及 技 術 服 務 業 Professional, Scientific & Technical Activities			支 援 服 務 業 Support Service Activities		
	小計 Total	男 Male	女 Female	小計 Total	男 Male	女 Female	小計 Total	男 Male	女 Female
臺灣地區 Taiwan Area	103	57	45	372	166	206	292	169	123
北部地區 Northern region	55	32	23	228	105	123	159	93	66
新北市 New Taipei City	17	10	7	74	31	43	68	38	30
臺北市 Taipei City	17	10	6	93	45	48	37	22	15
桃園市 Taoyuan City	13	7	6	30	14	16	30	16	13
基隆市 Keelung City	1	1	1	5	2	3	6	4	2
新竹市 Hsinchu City	2	2	1	10	5	6	6	5	2
宜蘭縣 Yilan County	2	1	1	6	3	3	5	3	2
新竹縣 Hsinchu County	3	1	1	10	6	4	7	5	3
中部地區 Central region	24	13	11	68	26	42	55	32	23
臺中市 Taichung City	15	8	7	45	17	27	34	20	14
苗栗縣 Miaoli County	2	1	1	6	2	4	5	3	2
彰化縣 Changhua County	3	2	2	10	4	6	8	5	4
南投縣 Nantou County	2	1	1	3	1	2	4	2	2
雲林縣 Yunlin County	2	1	1	5	2	3	4	3	1
南部地區 Southern region	21	12	9	70	32	38	73	40	32
臺南市 Tainan City	6	4	3	20	9	12	22	11	11
高雄市 Kaohsiung City	9	5	4	34	16	18	36	21	16
嘉義市 Chiayi City	2	1	1	6	3	3	2	1	1
嘉義縣 Chiayi County	1	0	0	3	2	1	4	3	2
屏東縣 Pingtung County	3	2	1	7	3	4	6	4	2
澎湖縣 Penghu County	0	0	0	0	0	0	2	1	1
東部地區 Eastern region	2	1	1	5	3	3	6	4	2
臺東縣 Taitung County	1	0	0	2	1	1	2	2	1
花蓮縣 Hualien County	1	0	1	3	1	2	4	2	2

TABLE 33. EMPLOYED PERSONS BY INDUSTRY (Cont. 2)

2017															Unit : Thousand Persons		
Services-Providing Industries																	
公共行政及國防；強制性社會安全 Public Administration & Defence; Compulsory Social Security			教育業 Education			醫療保健及社會工作服務業 Human Health & Social Work Activities			藝術、娛樂及休閒服務業 Arts, Entertainment & Recreation			其他服務業 Other Service Activities					
小計 Total	男 Male	女 Female	小計 Total	男 Male	女 Female	小計 Total	男 Male	女 Female	小計 Total	男 Male	女 Female	小計 Total	男 Male	女 Female			
373	190	183	652	174	478	451	100	351	106	50	55	551	274	277			
164	77	86	311	84	227	187	45	142	48	23	26	227	111	116			
59	28	31	93	25	68	61	12	49	18	9	9	89	43	46			
57	24	33	120	35	84	64	22	42	14	7	7	46	23	23			
22	11	11	48	12	36	31	5	27	7	3	4	48	23	24			
8	4	3	10	2	7	7	1	6	2	1	1	10	5	5			
6	3	3	17	3	14	6	1	4	1	1	1	9	5	4			
7	4	3	13	4	9	11	2	9	2	1	1	14	6	7			
6	3	3	11	2	9	7	1	6	3	2	2	11	6	5			
84	44	40	155	39	116	109	23	86	26	12	14	137	71	66			
37	19	18	78	20	58	53	13	40	13	6	7	68	35	33			
8	4	3	11	4	8	8	1	7	3	1	1	13	6	7			
14	7	7	29	7	22	25	4	20	4	1	2	25	14	11			
11	6	6	15	4	11	10	2	8	4	2	2	14	7	8			
13	7	6	22	4	17	13	3	11	3	1	1	17	10	7			
111	61	50	170	45	125	139	29	111	27	14	14	173	85	88			
29	17	13	47	13	35	39	8	31	8	4	4	49	23	26			
45	23	22	76	19	57	60	13	47	11	5	5	77	38	39			
6	3	3	14	4	10	10	3	7	2	1	1	7	3	4			
9	5	4	12	3	9	11	2	9	2	1	1	12	6	6			
15	9	7	18	5	13	18	2	15	4	2	2	25	14	12			
6	5	2	3	1	2	2	0	2	1	0	0	2	1	1			
14	8	6	16	6	10	16	3	12	4	2	2	14	7	7			
6	3	2	6	3	4	5	1	5	2	1	1	5	2	3			
8	4	4	9	3	6	10	3	8	3	2	1	9	4	5			

表 3 3 就業者之行業（續 3）

單位：%

民國 1 0 6 年

地 區 別 District (or region)	總計 Total	男 Male	女 Female	農、林、漁、牧業 Agriculture, Forestry, Fishing & Animal Husbandry			工業		
				合計 Total	男 Male	女 Female	合計 Total	男 Male	女 Female
臺灣地區 Taiwan Area	100.00	55.54	44.46	4.90	3.57	1.33	35.79	24.66	11.13
北部地區 Northern region	100.00	54.41	45.59	1.02	0.85	0.17	33.98	22.84	11.14
新北市 New Taipei City	100.00	54.63	45.37	0.69	0.56	0.13	35.28	24.20	11.09
臺北市 Taipei City	100.00	52.13	47.87	0.24	0.20	0.04	18.85	13.20	5.65
桃園市 Taoyuan City	100.00	55.05	44.95	1.07	0.89	0.18	45.37	29.27	16.11
基隆市 Keelung City	100.00	56.78	43.22	0.39	0.37	0.02	29.57	21.74	7.83
新竹市 Hsinchu City	100.00	54.41	45.59	0.32	0.25	0.07	42.94	26.78	16.15
宜蘭縣 Yilan County	100.00	57.88	42.12	6.58	5.49	1.09	31.81	23.08	8.73
新竹縣 Hsinchu County	100.00	56.79	43.21	3.25	2.81	0.44	51.50	32.16	19.33
中部地區 Central region	100.00	56.98	43.02	8.11	5.98	2.13	39.71	27.50	12.20
臺中市 Taichung City	100.00	55.24	44.76	2.94	2.26	0.68	38.91	27.00	11.91
苗栗縣 Miaoli County	100.00	58.38	41.62	6.04	4.57	1.47	47.96	32.88	15.08
彰化縣 Changhua County	100.00	58.30	41.70	9.47	7.09	2.38	46.60	31.16	15.44
南投縣 Nantou County	100.00	58.34	41.66	17.57	13.08	4.48	29.31	21.26	8.05
雲林縣 Yunlin County	100.00	59.08	40.92	19.70	13.76	5.94	31.62	23.30	8.32
南部地區 Southern region	100.00	56.00	44.00	7.73	5.41	2.31	36.39	25.60	10.79
臺南市 Tainan City	100.00	55.18	44.82	7.03	4.95	2.08	41.68	27.77	13.91
高雄市 Kaohsiung City	100.00	55.64	44.36	3.31	2.33	0.98	36.21	25.85	10.36
嘉義市 Chiayi City	100.00	52.09	47.91	1.90	1.45	0.45	25.34	18.33	7.02
嘉義縣 Chiayi County	100.00	58.48	41.52	21.96	15.17	6.80	32.36	23.78	8.58
屏東縣 Pingtung County	100.00	58.31	41.69	16.59	11.51	5.07	32.07	23.79	8.27
澎湖縣 Penghu County	100.00	59.51	40.49	5.01	4.53	0.48	23.33	20.09	3.25
東部地區 Eastern region	100.00	56.62	43.38	12.75	9.05	3.70	21.69	18.22	3.47
臺東縣 Taitung County	100.00	57.20	42.80	18.41	12.06	6.34	20.57	18.12	2.44
花蓮縣 Hualien County	100.00	56.20	43.80	8.76	6.92	1.84	22.49	18.29	4.20

TABLE 33. EMPLOYED PERSONS BY INDUSTRY (Cont. 3)

2017												Unit : %
Goods-Producing Industries												
礦業及土石採取業 Mining & Quarrying			製 造 業 Manufacturing			電力及燃氣供應業 Electricity & Gas Supply			用水供應及污染整治業 Water Supply & Remediation Activities			
小計 Total	男 Male	女 Female	小計 Total	男 Male	女 Female	小計 Total	男 Male	女 Female	小計 Total	男 Male	女 Female	
0.03	0.03	0.01	26.83	16.78	10.04	0.27	0.23	0.04	0.72	0.56	0.17	
0.01	0.01	0.00	25.43	15.37	10.06	0.34	0.30	0.05	0.74	0.59	0.16	
0.01	0.01	-	25.75	15.71	10.05	0.20	0.16	0.04	0.80	0.63	0.17	
0.01	0.01	-	13.03	8.49	4.54	0.90	0.83	0.07	0.57	0.41	0.16	
0.01	0.01	0.00	36.82	21.73	15.08	0.09	0.06	0.04	0.82	0.72	0.11	
0.01	0.01	-	18.66	11.84	6.82	0.28	0.22	0.06	0.55	0.51	0.04	
-	-	-	34.85	19.83	15.02	0.07	0.04	0.03	1.14	1.03	0.11	
0.04	0.04	0.00	18.80	11.32	7.48	0.12	0.12	-	0.50	0.25	0.24	
0.05	0.05	-	42.10	24.05	18.05	0.09	0.01	0.09	0.92	0.59	0.33	
0.05	0.05	0.01	31.00	19.77	11.24	0.13	0.10	0.03	0.64	0.50	0.14	
0.02	0.02	0.01	30.68	19.74	10.94	0.20	0.17	0.03	0.67	0.51	0.16	
0.22	0.21	0.01	37.44	23.22	14.22	0.06	0.05	0.01	0.93	0.70	0.23	
0.02	0.02	-	39.01	24.24	14.78	0.03	0.02	0.02	0.46	0.41	0.04	
0.15	0.11	0.05	19.39	12.65	6.74	0.17	0.06	0.12	0.66	0.50	0.16	
0.03	0.02	0.01	21.41	14.43	6.98	0.04	0.01	0.03	0.63	0.48	0.15	
0.04	0.03	0.01	26.87	17.27	9.60	0.27	0.23	0.04	0.77	0.56	0.20	
0.01	0.01	-	33.18	20.26	12.92	0.11	0.08	0.03	0.57	0.46	0.11	
0.03	0.02	0.01	26.93	17.87	9.05	0.43	0.40	0.03	0.89	0.60	0.29	
-	-	-	18.92	13.17	5.74	0.52	0.44	0.08	0.87	0.47	0.40	
0.03	0.03	-	21.46	13.89	7.56	0.07	0.01	0.06	0.93	0.80	0.14	
0.20	0.14	0.06	20.05	13.10	6.95	0.12	0.08	0.05	0.62	0.48	0.14	
-	-	-	6.86	4.84	2.03	1.08	0.82	0.26	1.24	1.17	0.06	
0.18	0.18	-	8.45	6.34	2.11	0.19	0.11	0.08	0.75	0.59	0.16	
0.20	0.20	-	5.82	4.50	1.32	0.01	0.01	-	0.66	0.49	0.17	
0.17	0.17	-	10.30	7.64	2.66	0.31	0.17	0.14	0.81	0.66	0.15	

表 3 3 就業者之行業（續 4）

單位：%

民國 1 0 6 年

地 區 別 District (or region)	工 業 Goods-Producing Industries			服務業					
	營 建 工 程 業 Construction			合計 Total	男 Male	女 Female	批 發 及 零 售 業 Wholesale & Retail Trade		
	小計 Total	男 Male	女 Female				小計 Total	男 Male	女 Female
臺灣地區 Taiwan Area	7.94	7.06	0.88	59.31	27.31	32.00	16.52	7.88	8.64
北部地區 Northern region	7.45	6.58	0.88	65.00	30.72	34.28	17.77	8.63	9.14
新北市 New Taipei City	8.52	7.68	0.84	64.03	29.87	34.16	19.47	9.06	10.41
臺北市 Taipei City	4.35	3.46	0.89	80.91	38.73	42.18	20.19	10.34	9.85
桃園市 Taoyuan City	7.63	6.75	0.88	53.56	24.89	28.67	14.38	6.81	7.57
基隆市 Keelung City	10.08	9.17	0.91	70.04	34.67	35.38	17.36	8.21	9.15
新竹市 Hsinchu City	6.89	5.88	1.01	56.74	27.38	29.37	14.54	8.00	6.54
宜蘭縣 Yilan County	12.35	11.35	1.00	61.61	29.30	32.30	16.06	8.35	7.71
新竹縣 Hsinchu County	8.33	7.46	0.87	45.25	21.82	23.44	10.80	5.14	5.67
中部地區 Central region	7.88	7.09	0.79	52.18	23.50	28.68	15.28	7.36	7.92
臺中市 Taichung City	7.34	6.55	0.78	58.15	25.98	32.17	16.77	7.74	9.02
苗栗縣 Miaoli County	9.31	8.69	0.61	46.00	20.94	25.06	12.84	5.91	6.94
彰化縣 Changhua County	7.07	6.47	0.61	43.93	20.05	23.88	13.70	7.02	6.68
南投縣 Nantou County	8.93	7.95	0.98	53.13	23.99	29.13	14.53	7.21	7.33
雲林縣 Yunlin County	9.51	8.37	1.15	48.68	22.01	26.67	14.99	7.77	7.21
南部地區 Southern region	8.44	7.51	0.94	55.88	24.98	30.90	15.65	7.23	8.42
臺南市 Tainan City	7.81	6.95	0.85	51.30	22.47	28.83	14.96	6.76	8.21
高雄市 Kaohsiung City	7.95	6.96	0.99	60.48	27.46	33.01	16.88	8.02	8.86
嘉義市 Chiayi City	5.04	4.24	0.80	72.76	32.32	40.44	17.64	8.57	9.07
嘉義縣 Chiayi County	9.88	9.05	0.83	45.68	19.53	26.14	15.03	6.46	8.57
屏東縣 Pingtung County	11.07	10.00	1.08	51.35	23.00	28.34	13.13	5.91	7.22
澎湖縣 Penghu County	14.15	13.26	0.90	71.66	34.89	36.77	15.12	6.93	8.20
東部地區 Eastern region	12.13	11.00	1.12	65.56	29.35	36.22	15.67	6.74	8.94
臺東縣 Taitung County	13.87	12.92	0.95	61.03	27.02	34.01	15.70	7.15	8.54
花蓮縣 Hualien County	10.90	9.65	1.24	68.75	30.99	37.77	15.66	6.44	9.21

TABLE 33. EMPLOYED PERSONS BY INDUSTRY (Cont. 4)

2017 Unit : %

Services-Providing Industries

運輸及倉儲業 Transportation & Storage			住宿及餐飲業 Accommodation & Food Service Activities			出版、影音製作、傳播及資通訊服務業 Information & Communication			金融及保險業 Financial & Insurance Activities		
小計 Total	男 Male	女 Female	小計 Total	男 Male	女 Female	小計 Total	男 Male	女 Female	小計 Total	男 Male	女 Female
3.90	2.97	0.93	7.33	3.33	4.00	2.23	1.30	0.93	3.78	1.42	2.36
4.81	3.54	1.27	7.02	3.41	3.61	3.43	2.04	1.39	5.10	1.98	3.11
4.60	3.46	1.13	7.40	3.63	3.77	3.31	1.85	1.46	4.80	1.89	2.91
3.96	2.71	1.25	6.18	3.26	2.93	6.49	4.01	2.48	9.10	3.73	5.37
6.40	4.62	1.78	6.44	2.81	3.63	1.29	0.83	0.46	2.64	0.88	1.76
10.43	7.57	2.86	7.89	3.61	4.28	3.21	1.99	1.22	4.10	1.72	2.38
2.53	1.96	0.57	7.43	4.10	3.33	1.37	0.71	0.66	3.08	0.95	2.13
3.78	3.38	0.40	10.92	4.88	6.04	1.56	0.84	0.72	2.80	0.85	1.95
3.29	2.69	0.60	6.18	2.85	3.33	1.09	0.67	0.42	1.74	0.50	1.24
2.82	2.26	0.56	6.75	3.07	3.68	1.20	0.64	0.56	2.72	0.91	1.81
3.36	2.64	0.72	6.84	3.10	3.74	1.62	0.84	0.78	3.42	1.17	2.25
2.78	2.18	0.61	6.58	2.89	3.69	0.89	0.58	0.31	2.11	0.69	1.42
2.34	1.98	0.35	6.06	2.87	3.19	0.84	0.46	0.38	2.20	0.67	1.54
2.60	2.04	0.56	8.84	4.02	4.82	0.92	0.54	0.38	1.97	0.77	1.20
1.88	1.56	0.32	6.20	2.76	3.44	0.75	0.34	0.41	2.06	0.66	1.41
3.37	2.64	0.73	7.99	3.31	4.68	1.28	0.74	0.54	2.69	1.00	1.70
2.43	2.04	0.39	7.52	3.21	4.31	1.08	0.59	0.49	2.38	0.78	1.60
4.39	3.30	1.09	8.31	3.46	4.85	1.53	0.89	0.64	3.26	1.31	1.95
2.54	1.85	0.68	8.18	3.63	4.55	2.37	1.58	0.79	4.45	1.65	2.80
2.30	1.88	0.42	6.44	2.60	3.84	0.60	0.34	0.26	1.62	0.43	1.20
3.12	2.57	0.54	8.95	3.43	5.52	1.02	0.59	0.43	1.74	0.71	1.03
4.42	3.24	1.18	8.35	3.20	5.16	1.80	0.93	0.87	2.68	0.78	1.90
4.01	3.34	0.67	12.04	4.99	7.05	1.20	0.65	0.55	2.33	0.68	1.66
3.18	2.64	0.54	12.06	4.21	7.85	0.56	0.42	0.13	1.81	0.48	1.34
4.59	3.83	0.76	12.02	5.54	6.48	1.66	0.81	0.84	2.70	0.82	1.88

表 3 3 就業者之行業（續完）

單位：%

民國 1 0 6 年

地 區 別 District (or region)	服務業								
	不 動 產 業 Real Estate Activities			專 業、科 學 及 技 術 服 務 業 Professional, Scientific & Technical Activities			支 援 服 務 業 Support Service Activities		
	小計 Total	男 Male	女 Female	小計 Total	男 Male	女 Female	小計 Total	男 Male	女 Female
臺灣地區 Taiwan Area	0.91	0.51	0.40	3.27	1.46	1.81	2.58	1.49	1.09
北部地區 Northern region	1.08	0.62	0.45	4.44	2.05	2.39	3.09	1.80	1.29
新北市 New Taipei City	0.86	0.51	0.35	3.75	1.56	2.19	3.46	1.94	1.52
臺北市 Taipei City	1.30	0.82	0.48	7.28	3.50	3.78	2.89	1.70	1.18
桃園市 Taoyuan City	1.27	0.65	0.62	2.93	1.37	1.57	2.90	1.61	1.29
基隆市 Keelung City	0.81	0.49	0.33	2.96	1.19	1.78	3.40	2.42	0.98
新竹市 Hsinchu City	1.07	0.77	0.30	4.93	2.25	2.68	3.11	2.27	0.84
宜蘭縣 Yilan County	1.09	0.45	0.64	2.64	1.36	1.27	1.97	1.22	0.75
新竹縣 Hsinchu County	1.02	0.53	0.49	3.79	2.37	1.42	2.80	1.75	1.05
中部地區 Central region	0.87	0.46	0.41	2.43	0.92	1.51	1.95	1.15	0.80
臺中市 Taichung City	1.11	0.61	0.50	3.43	1.33	2.10	2.56	1.50	1.06
苗栗縣 Miaoli County	0.89	0.52	0.37	2.17	0.80	1.38	1.90	1.20	0.69
彰化縣 Changhua County	0.55	0.27	0.28	1.54	0.56	0.98	1.32	0.74	0.58
南投縣 Nantou County	0.69	0.39	0.30	1.26	0.39	0.86	1.49	0.85	0.64
雲林縣 Yunlin County	0.66	0.28	0.38	1.35	0.53	0.82	1.20	0.79	0.41
南部地區 Southern region	0.67	0.37	0.29	2.23	1.02	1.20	2.30	1.27	1.03
臺南市 Tainan City	0.64	0.37	0.27	2.09	0.89	1.20	2.27	1.17	1.10
高雄市 Kaohsiung City	0.68	0.35	0.33	2.54	1.17	1.37	2.73	1.54	1.19
嘉義市 Chiayi City	1.45	0.84	0.61	4.56	2.34	2.22	1.90	0.92	0.98
嘉義縣 Chiayi County	0.28	0.18	0.10	1.13	0.64	0.49	1.52	0.94	0.58
屏東縣 Pingtung County	0.68	0.46	0.23	1.61	0.76	0.85	1.50	0.94	0.57
澎湖縣 Penghu County	0.70	0.36	0.34	1.11	0.42	0.69	3.64	1.94	1.70
東部地區 Eastern region	0.79	0.24	0.55	2.15	1.07	1.07	2.43	1.52	0.91
臺東縣 Taitung County	0.54	0.23	0.31	2.34	1.20	1.14	2.04	1.49	0.55
花蓮縣 Hualien County	0.97	0.25	0.72	2.01	0.98	1.03	2.70	1.55	1.16

TABLE 33. EMPLOYED PERSONS BY INDUSTRY (Cont. End)

2017															Unit : %		
Services-Providing Industries																	
公共行政及國防；強制性社會安全 Public Administration & Defence; Compulsory Social Security			教育業 Education			醫療保健及社會工作服務業 Human Health & Social Work Activities			藝術、娛樂及休閒服務業 Arts, Entertainment & Recreation			其他服務業 Other Service Activities					
小計 Total	男 Male	女 Female	小計 Total	男 Male	女 Female	小計 Total	男 Male	女 Female	小計 Total	男 Male	女 Female	小計 Total	男 Male	女 Female			
3.28	1.67	1.61	5.75	1.54	4.21	3.97	0.88	3.09	0.93	0.44	0.49	4.85	2.41	2.44			
3.19	1.51	1.68	6.07	1.64	4.42	3.64	0.87	2.77	0.94	0.44	0.50	4.42	2.17	2.25			
3.03	1.44	1.59	4.74	1.25	3.49	3.12	0.63	2.49	0.93	0.46	0.47	4.56	2.20	2.37			
4.43	1.86	2.57	9.36	2.76	6.60	5.04	1.73	3.30	1.09	0.54	0.55	3.61	1.78	1.83			
2.12	1.07	1.05	4.71	1.21	3.50	3.08	0.47	2.61	0.73	0.30	0.44	4.67	2.28	2.39			
4.30	2.45	1.85	5.38	1.32	4.06	3.85	0.69	3.16	0.97	0.32	0.66	5.37	2.70	2.67			
2.68	1.32	1.36	8.13	1.56	6.57	2.76	0.68	2.08	0.67	0.32	0.35	4.44	2.48	1.96			
3.20	1.94	1.26	5.77	1.92	3.85	4.75	0.90	3.84	1.06	0.42	0.63	6.01	2.79	3.23			
2.15	1.18	0.98	4.24	0.85	3.39	2.56	0.35	2.20	1.26	0.59	0.67	4.33	2.34	1.99			
2.99	1.56	1.43	5.51	1.40	4.12	3.86	0.82	3.04	0.91	0.41	0.50	4.88	2.53	2.35			
2.86	1.48	1.38	5.96	1.51	4.45	4.02	0.97	3.05	1.01	0.44	0.57	5.20	2.65	2.55			
2.85	1.57	1.27	4.22	1.35	2.86	2.97	0.47	2.50	0.97	0.45	0.52	4.84	2.32	2.51			
2.26	1.16	1.10	4.67	1.16	3.51	3.93	0.69	3.24	0.57	0.23	0.34	3.95	2.24	1.71			
4.31	2.11	2.20	5.69	1.65	4.04	3.86	0.83	3.03	1.43	0.67	0.76	5.54	2.52	3.02			
3.89	2.17	1.73	6.23	1.24	5.00	3.80	0.74	3.06	0.76	0.43	0.33	4.90	2.75	2.14			
3.52	1.93	1.59	5.40	1.43	3.97	4.43	0.92	3.51	0.86	0.43	0.43	5.48	2.68	2.80			
3.02	1.71	1.30	4.91	1.32	3.58	4.05	0.84	3.21	0.84	0.42	0.42	5.11	2.37	2.74			
3.37	1.71	1.65	5.71	1.45	4.25	4.51	0.99	3.52	0.79	0.41	0.39	5.77	2.87	2.89			
4.84	2.62	2.22	10.56	3.18	7.38	7.43	2.13	5.29	1.27	0.57	0.70	5.57	2.44	3.13			
3.34	1.80	1.53	4.34	1.06	3.28	3.94	0.75	3.19	0.69	0.37	0.32	4.44	2.07	2.37			
3.69	2.07	1.61	4.47	1.20	3.26	4.29	0.57	3.72	1.05	0.50	0.55	6.09	3.28	2.80			
14.78	10.51	4.27	6.99	2.19	4.80	5.42	0.98	4.43	1.46	0.80	0.65	5.19	2.60	2.58			
5.46	3.11	2.36	6.18	2.23	3.95	6.06	1.22	4.84	1.74	0.92	0.82	5.50	2.64	2.86			
5.43	3.29	2.14	6.05	2.37	3.68	4.88	0.53	4.35	1.55	0.77	0.78	4.89	2.23	2.66			
5.49	2.98	2.51	6.27	2.12	4.14	6.89	1.71	5.18	1.87	1.03	0.84	5.92	2.92	3.00			

表 3 4 就業者之職業

單位：千人

民國 1 0 6 年

地 區 別	總計 Total	男 Male	女 Female	民意代表、 主管及經理人員 Legislators, Senior Officials & Managers			專業人員 Professionals			技術員及助理專業人員 Technicians & Associate Professionals		
				合計 Total	男 Male	女 Female	合計 Total	男 Male	女 Female	合計 Total	男 Male	女 Female
				臺 灣 地 區	11 352	6 305	5 047	383	277	106	1 409	678
北 部 地 區	5 132	2 792	2 339	268	189	79	775	408	367	1 147	554	593
新 北 市	1 961	1 071	890	72	50	22	238	127	110	463	213	251
臺 北 市	1 276	665	611	135	92	43	299	158	141	378	167	211
桃 園 市	1 020	562	459	32	25	6	112	58	54	169	99	69
基 隆 市	178	101	77	5	4	1	21	10	11	32	18	14
新 竹 市	208	113	95	10	7	3	42	21	21	37	19	19
宜 蘭 縣	228	132	96	4	3	1	22	9	13	32	19	14
新 竹 縣	259	147	112	12	9	3	41	25	16	34	19	15
中 部 地 區	2 813	1 603	1 210	47	36	11	281	113	168	444	229	214
臺 中 市	1 309	723	586	23	18	5	143	58	85	261	140	120
苗 栗 縣	269	157	112	5	4	1	27	15	12	33	19	14
彰 化 縣	629	367	262	10	9	2	56	22	34	89	41	48
南 投 縣	261	152	109	4	3	1	22	9	13	29	13	16
雲 林 縣	346	204	142	4	3	1	33	9	24	32	16	16
南 部 地 區	3 151	1 764	1 386	64	48	16	332	148	183	428	239	189
臺 南 市	963	532	432	20	15	5	98	44	53	127	66	61
高 雄 市	1 335	743	592	32	25	8	153	72	82	204	124	80
嘉 義 市	129	67	62	4	3	2	23	11	12	26	14	12
嘉 義 縣	267	156	111	4	2	1	19	7	12	21	10	11
屏 東 縣	413	241	172	3	2	1	35	13	22	46	23	23
澎 湖 縣	44	26	18	1	1	0	4	2	3	4	2	2
東 部 地 區	256	145	111	4	3	1	22	9	12	25	11	13
臺 東 縣	106	61	45	2	1	0	7	3	4	9	4	5
花 蓮 縣	150	84	66	2	2	1	15	7	8	15	7	8

TABLE 34. EMPLOYED PERSONS BY OCCUPATION

2017												Unit : Thousand Persons
事務支援人員 Clerical Support Workers			服務及銷售工作人員 Service & Sales Workers			農、林、漁、牧業 生產人員 Skilled Agricultural, Forestry & Fishery Workers			技藝有關工作人員、 機械設備操作及勞力工 Craft & Machine Operation Related Workers			District (or region)
合計 Total	男 Male	女 Female	合計 Total	男 Male	女 Female	合計 Total	男 Male	女 Female	合計 Total	男 Male	女 Female	
1 271	272	999	2 231	1 010	1 221	500	372	128	3 515	2 661	853	
622	142	480	936	441	495	47	40	7	1 337	1 018	319	Northern region
224	52	172	394	183	210	12	10	2	558	436	122	New Taipei City
137	38	98	188	95	94	2	2	0	137	113	24	Taipei City
160	32	128	182	81	101	9	8	1	357	258	99	Taoyuan City
27	6	21	40	20	21	1	1	0	52	43	9	Keelung City
24	5	20	36	19	17	1	1	0	58	43	15	Hsinchu City
22	5	18	55	25	30	14	12	2	78	60	17	Yilan County
28	5	23	40	18	22	8	7	1	97	65	32	Hsinchu County
282	55	227	546	248	298	210	159	51	1 004	763	241	Central region
155	28	127	264	119	145	36	29	7	428	331	97	Taichung City
26	7	18	49	21	29	15	12	4	114	80	34	Miaoli County
51	9	42	107	51	56	56	43	13	259	192	67	Changhua County
24	5	19	59	27	33	39	30	9	83	65	18	Nantou County
26	5	21	66	30	36	65	46	19	121	95	26	Yunlin County
340	69	270	681	293	388	217	155	62	1 088	811	277	Southern region
96	17	79	199	86	113	61	43	17	363	260	103	Tainan City
174	37	137	292	126	166	40	29	11	440	331	108	Kaohsiung City
17	3	14	29	13	16	2	2	0	28	21	6	Chiayi City
18	3	15	52	22	31	52	37	16	100	74	26	Chiayi County
29	8	21	96	40	56	60	42	18	144	112	32	Pingtung County
6	2	4	12	6	6	2	2	0	14	12	2	Penghu County
27	6	21	67	28	40	25	18	7	85	70	16	Eastern region
9	2	7	28	11	17	15	10	5	36	30	7	Taitung County
19	4	15	40	17	23	10	8	2	49	40	9	Hualien County

表 3 4 就業者之職業 (續)

民國 1 0 6 年												
地 區 別	總計 Total	男 Male	女 Female	民意代表、 主管及經理人員 Legislators, Senior Officials & Managers			專業人員 Professionals			技術員及助理專業人員 Technicians & Associate Professionals		
				合計 Total	男 Male	女 Female	合計 Total	男 Male	女 Female	合計 Total	男 Male	女 Female
				臺 灣 地 區	100.00	55.54	44.46	3.38	2.44	0.94	12.41	5.98
北 部 地 區	100.00	54.41	45.59	5.23	3.69	1.54	15.10	7.95	7.15	22.35	10.79	11.55
新 北 市	100.00	54.63	45.37	3.66	2.56	1.11	12.11	6.49	5.62	23.63	10.84	12.79
臺 北 市	100.00	52.13	47.87	10.54	7.20	3.34	23.44	12.36	11.08	29.65	13.10	16.55
桃 園 市	100.00	55.05	44.95	3.09	2.48	0.61	10.97	5.69	5.28	16.51	9.70	6.81
基 隆 市	100.00	56.78	43.22	2.64	2.10	0.55	11.58	5.46	6.11	18.21	10.21	8.00
新 竹 市	100.00	54.41	45.59	4.83	3.16	1.67	20.25	10.09	10.16	17.97	9.09	8.88
宜 蘭 縣	100.00	57.88	42.12	1.65	1.17	0.48	9.71	4.03	5.68	14.24	8.12	6.12
新 竹 縣	100.00	56.79	43.21	4.51	3.45	1.06	15.83	9.64	6.19	13.19	7.50	5.69
中 部 地 區	100.00	56.98	43.02	1.67	1.29	0.38	9.98	4.00	5.98	15.77	8.16	7.61
臺 中 市	100.00	55.24	44.76	1.76	1.36	0.40	10.91	4.43	6.48	19.91	10.72	9.18
苗 栗 縣	100.00	58.38	41.62	1.76	1.39	0.37	10.09	5.50	4.59	12.19	6.95	5.23
彰 化 縣	100.00	58.30	41.70	1.66	1.35	0.31	8.91	3.46	5.44	14.22	6.53	7.69
南 投 縣	100.00	58.34	41.66	1.65	1.19	0.47	8.51	3.44	5.07	11.14	5.04	6.10
雲 林 縣	100.00	59.08	40.92	1.30	0.93	0.37	9.47	2.60	6.87	9.19	4.67	4.52
南 部 地 區	100.00	56.00	44.00	2.04	1.54	0.50	10.53	4.71	5.82	13.59	7.60	5.99
臺 南 市	100.00	55.18	44.82	2.05	1.56	0.49	10.14	4.62	5.53	13.17	6.84	6.33
高 雄 市	100.00	55.64	44.36	2.42	1.84	0.58	11.48	5.37	6.11	15.25	9.26	6.00
嘉 義 市	100.00	52.09	47.91	3.46	2.26	1.19	17.68	8.59	9.09	20.22	10.97	9.25
嘉 義 縣	100.00	58.48	41.52	1.37	0.93	0.44	7.09	2.51	4.58	8.02	3.92	4.10
屏 東 縣	100.00	58.31	41.69	0.71	0.59	0.12	8.40	3.12	5.28	11.08	5.59	5.49
澎 湖 縣	100.00	59.51	40.49	2.56	2.25	0.31	9.94	3.70	6.24	10.23	5.06	5.17
東 部 地 區	100.00	56.62	43.38	1.51	1.16	0.36	8.54	3.68	4.86	9.63	4.37	5.26
臺 東 縣	100.00	57.20	42.80	1.52	1.26	0.27	6.47	2.58	3.89	8.86	3.96	4.90
花 蓮 縣	100.00	56.20	43.80	1.51	1.09	0.42	10.00	4.46	5.54	10.17	4.66	5.51

TABLE 34. EMPLOYED PERSONS BY OCCUPATION (Cont.)

2017												Unit : %
事務支援人員 Clerical Support Workers			服務及銷售工作人員 Service & Sales Workers			農、林、漁、牧業 生產人員 Skilled Agricultural, Forestry & Fishery Workers			技藝有關工作人員、 機械設備操作及勞力工 Craft & Machine Operation Related Workers			District (or region)
合計 Total	男 Male	女 Female	合計 Total	男 Male	女 Female	合計 Total	男 Male	女 Female	合計 Total	男 Male	女 Female	
11.20	2.40	8.80	19.65	8.89	10.76	4.40	3.28	1.12	30.96	23.45	7.52	
12.12	2.77	9.35	18.24	8.60	9.65	0.92	0.79	0.13	26.05	19.83	6.22	Northern region
11.41	2.63	8.78	20.09	9.35	10.74	0.62	0.53	0.09	28.48	22.23	6.24	New Taipei City
10.70	3.01	7.69	14.77	7.43	7.34	0.18	0.16	0.02	10.71	8.87	1.84	Taipei City
15.70	3.18	12.52	17.85	7.96	9.89	0.91	0.80	0.11	34.96	25.24	9.72	Taoyuan City
15.13	3.34	11.79	22.66	11.02	11.64	0.34	0.32	0.01	29.44	24.32	5.12	Keelung City
11.63	2.17	9.45	17.39	9.17	8.22	0.29	0.27	0.02	27.64	20.46	7.18	Hsinchu City
9.82	1.97	7.85	24.20	10.87	13.33	6.30	5.27	1.03	34.08	26.45	7.63	Yilan County
10.72	1.76	8.96	15.39	7.00	8.39	2.95	2.52	0.43	37.42	24.92	12.50	Hsinchu County
10.01	1.94	8.07	19.40	8.82	10.58	7.47	5.65	1.82	35.69	27.12	8.57	Central region
11.84	2.16	9.68	20.17	9.13	11.05	2.74	2.18	0.56	32.66	25.26	7.41	Taichung City
9.59	2.76	6.83	18.36	7.74	10.62	5.61	4.28	1.33	42.40	29.74	12.65	Miaoli County
8.17	1.46	6.70	17.04	8.10	8.95	8.84	6.82	2.01	41.15	30.56	10.59	Changhua County
9.15	1.82	7.32	22.80	10.25	12.55	15.01	11.67	3.34	31.73	24.93	6.80	Nantou County
7.40	1.42	5.98	19.03	8.74	10.29	18.67	13.19	5.48	34.95	27.53	7.42	Yunlin County
10.79	2.21	8.58	21.62	9.29	12.32	6.89	4.91	1.98	34.55	25.74	8.80	Southern region
9.98	1.75	8.23	20.68	8.93	11.75	6.32	4.51	1.80	37.66	26.98	10.68	Tainan City
13.02	2.74	10.27	21.87	9.44	12.43	3.01	2.17	0.84	32.96	24.83	8.13	Kaohsiung City
13.15	2.40	10.76	22.69	10.05	12.64	1.56	1.28	0.27	21.26	16.54	4.71	Chiayi City
6.80	1.27	5.53	19.65	8.17	11.47	19.58	13.76	5.82	37.49	27.92	9.58	Chiayi County
7.04	1.92	5.12	23.31	9.66	13.65	14.48	10.19	4.30	34.98	27.25	7.73	Pingtung County
13.31	3.72	9.59	27.62	14.18	13.44	4.53	4.26	0.27	31.81	26.34	5.47	Penghu County
10.74	2.36	8.37	26.30	10.75	15.55	9.90	7.08	2.82	33.37	27.21	6.16	Eastern region
8.44	1.99	6.44	26.13	10.00	16.14	14.34	9.50	4.84	34.23	27.91	6.32	Taitung County
12.35	2.62	9.73	26.42	11.29	15.14	6.77	5.37	1.40	32.77	26.72	6.05	Hualien County

表 3 5 就業者之從業身分

單位：千人

民國106年

地 區 別	總計	男	女	雇 主 Employers			自營作業者 Own-account workers		
				合計	男	女	合計	男	女
	Total	Male	Female	Total	Male	Female	Total	Male	Female
臺 灣 地 區	11 352	6 305	5 047	445	353	92	1 322	982	340
北 部 地 區	5 132	2 792	2 339	220	177	43	411	298	113
新 北 市	1 961	1 071	890	79	63	16	153	111	41
臺 北 市	1 276	665	611	65	53	12	89	63	26
桃 園 市	1 020	562	459	41	32	8	78	55	22
基 隆 市	178	101	77	6	4	1	15	11	4
新 竹 市	208	113	95	9	7	2	16	12	4
宜 蘭 縣	228	132	96	13	11	2	33	24	9
新 竹 縣	259	147	112	8	6	1	27	21	6
中 部 地 區	2 813	1 603	1 210	103	83	20	417	326	92
臺 中 市	1 309	723	586	61	49	13	148	109	39
苗 栗 縣	269	157	112	8	6	1	36	27	9
彰 化 縣	629	367	262	19	17	3	100	82	18
南 投 縣	261	152	109	9	7	2	55	44	11
雲 林 縣	346	204	142	6	5	1	79	64	15
南 部 地 區	3 151	1 764	1 386	113	86	28	449	328	121
臺 南 市	963	532	432	34	27	7	138	102	36
高 雄 市	1 335	743	592	51	39	12	153	107	46
嘉 義 市	129	67	62	6	4	2	15	10	5
嘉 義 縣	267	156	111	8	5	2	60	48	12
屏 東 縣	413	241	172	12	8	4	77	56	21
澎 湖 縣	44	26	18	3	2	1	5	4	2
東 部 地 區	256	145	111	9	7	2	45	31	14
臺 東 縣	106	61	45	3	2	1	21	14	7
花 蓮 縣	150	84	66	7	5	2	24	17	7

TABLE 35. EMPLOYED PERSONS BY CLASS OF WORKER

2017												Unit : Thousand Persons
無酬家屬工作者 Unpaid family workers			受僱者 Paid employees									District (or region)
			合計 Total	男 Male	女 Female	受私人僱用者 Private			受政府僱用者 Government			
合計 Total	男 Male	女 Female				小計 Total	男 Male	女 Female	小計 Total	男 Male	女 Female	
578	175	403	9 006	4 795	4 212	7 984	4 339	3 644	1 023	455	567	
142	36	106	4 360	2 281	2 078	3 895	2 081	1 814	464	200	265	Northern region
55	13	42	1 674	884	790	1 528	819	709	146	65	81	New Taipei City
27	7	19	1 095	542	553	921	472	449	174	70	103	Taipei City
27	8	20	875	467	409	811	437	374	64	29	35	Taoyuan City
6	1	5	152	85	67	133	76	57	19	9	10	Keelung City
5	1	4	178	93	85	156	85	71	21	8	14	Hsinchu City
14	4	9	169	93	76	144	81	64	24	12	12	Yilan County
8	2	6	218	118	99	202	111	90	16	7	9	Hsinchu County
211	69	142	2 082	1 126	957	1 849	1 025	825	233	101	132	Central region
82	26	56	1 018	539	478	909	492	417	108	47	61	Taichung City
12	4	8	214	120	94	192	109	83	21	10	11	Miaoli County
49	17	33	460	251	208	420	234	186	40	17	22	Changhua County
26	8	17	172	93	78	142	80	62	29	13	16	Nantou County
41	14	27	220	121	98	185	108	77	35	13	22	Yunlin County
207	64	144	2 381	1 287	1 094	2 093	1 152	941	288	135	153	Southern region
64	18	46	727	385	342	653	350	302	74	35	40	Tainan City
67	19	48	1 064	577	487	938	520	418	126	57	68	Kaohsiung City
9	3	6	100	50	50	80	41	39	20	9	11	Chiayi City
30	9	21	169	94	76	150	84	65	19	9	10	Chiayi County
36	13	22	288	162	125	251	144	108	36	18	18	Pingtung County
2	1	1	34	19	14	21	12	9	12	7	5	Penghu County
18	6	12	184	101	83	146	81	65	38	19	18	Eastern region
10	4	6	72	40	32	56	32	24	15	8	8	Taitung County
8	2	6	112	61	51	90	49	40	22	11	11	Hualien County

表 3 5 就業者之從業身分(續)

單位：%

民國106年

地 區 別	總計	男	女	雇 主			自營作業者		
				Employers			Own-account workers		
	Total	Male	Female	合計 Total	男 Male	女 Female	合計 Total	男 Male	女 Female
臺 灣 地 區	100.00	55.54	44.46	3.92	3.11	0.81	11.65	8.65	3.00
北 部 地 區	100.00	54.41	45.59	4.28	3.45	0.83	8.00	5.81	2.20
新 北 市	100.00	54.63	45.37	4.03	3.22	0.81	7.79	5.68	2.11
臺 北 市	100.00	52.13	47.87	5.11	4.13	0.98	7.00	4.94	2.07
桃 園 市	100.00	55.05	44.95	3.98	3.17	0.82	7.60	5.42	2.18
基 隆 市	100.00	56.78	43.22	3.21	2.50	0.71	8.30	6.06	2.24
新 竹 市	100.00	54.41	45.59	4.30	3.47	0.83	7.84	5.94	1.90
宜 蘭 縣	100.00	57.88	42.12	5.56	4.69	0.87	14.50	10.54	3.96
新 竹 縣	100.00	56.79	43.21	2.91	2.43	0.48	10.27	8.06	2.21
中 部 地 區	100.00	56.98	43.02	3.65	2.94	0.71	14.84	11.58	3.26
臺 中 市	100.00	55.24	44.76	4.68	3.72	0.96	11.30	8.31	2.99
苗 栗 縣	100.00	58.38	41.62	2.80	2.32	0.49	13.23	10.00	3.24
彰 化 縣	100.00	58.30	41.70	3.05	2.65	0.41	15.94	13.02	2.92
南 投 縣	100.00	58.34	41.66	3.36	2.56	0.79	21.01	16.85	4.17
雲 林 縣	100.00	59.08	40.92	1.72	1.30	0.41	22.84	18.63	4.22
南 部 地 區	100.00	56.00	44.00	3.60	2.73	0.87	14.25	10.40	3.85
臺 南 市	100.00	55.18	44.82	3.53	2.76	0.77	14.35	10.58	3.77
高 雄 市	100.00	55.64	44.36	3.82	2.93	0.89	11.49	8.05	3.44
嘉 義 市	100.00	52.09	47.91	4.91	3.38	1.53	11.23	7.69	3.54
嘉 義 縣	100.00	58.48	41.52	2.82	2.04	0.79	22.60	18.01	4.59
屏 東 縣	100.00	58.31	41.69	2.92	2.05	0.86	18.73	13.69	5.04
澎 湖 縣	100.00	59.51	40.49	5.77	4.46	1.31	12.18	8.68	3.49
東 部 地 區	100.00	56.62	43.38	3.62	2.77	0.85	17.67	12.02	5.64
臺 東 縣	100.00	57.20	42.80	2.59	2.00	0.59	20.21	13.46	6.75
花 蓮 縣	100.00	56.20	43.80	4.34	3.31	1.03	15.88	11.01	4.86

TABLE 35. EMPLOYED PERSONS BY CLASS OF WORKER (Cont.)

無酬家屬工作者 Unpaid family workers			2017 受僱者 Paid employees									District (or region)
			合計 Total	男 Male	女 Female	受私人僱用者 Private			受政府僱用者 Government			
						小計 Total	男 Male	女 Female	小計 Total	男 Male	女 Female	
5.09	1.54	3.55	79.34	42.24	37.10	70.33	38.23	32.10	9.01	4.01	5.00	Taiwan Area
2.77	0.71	2.06	84.95	44.45	40.50	75.91	40.56	35.35	9.05	3.89	5.16	Northern region
2.81	0.65	2.16	85.37	45.08	40.29	77.93	41.78	36.15	7.44	3.30	4.14	New Taipei City
2.11	0.58	1.53	85.78	42.49	43.30	72.17	36.97	35.20	13.61	5.51	8.10	Taipei City
2.66	0.74	1.92	85.76	45.72	40.04	79.49	42.87	36.62	6.28	2.86	3.42	Taoyuan City
3.33	0.63	2.70	85.16	47.58	37.58	74.54	42.69	31.85	10.62	4.89	5.73	Keelung City
2.57	0.55	2.01	85.30	44.45	40.85	75.08	40.81	34.27	10.22	3.64	6.58	Hsinchu City
6.07	1.92	4.15	73.87	40.73	33.14	63.20	35.32	27.89	10.66	5.41	5.25	Yilan County
2.98	0.77	2.22	83.84	45.52	38.31	77.66	42.89	34.76	6.18	2.63	3.55	Hsinchu County
7.49	2.44	5.05	74.02	40.02	34.01	65.74	36.42	29.31	8.29	3.59	4.69	Central region
6.28	2.00	4.28	77.74	41.21	36.53	69.48	37.61	31.87	8.26	3.60	4.66	Taichung City
4.60	1.52	3.08	79.36	44.55	34.81	71.47	40.66	30.81	7.89	3.89	4.00	Miaoli County
7.85	2.63	5.22	73.16	40.00	33.16	66.86	37.27	29.58	6.30	2.73	3.57	Changhua County
9.79	3.09	6.71	65.84	35.84	30.00	54.64	30.84	23.80	11.19	5.00	6.19	Nantou County
11.94	4.02	7.91	63.50	35.12	28.38	53.41	31.27	22.14	10.10	3.85	6.25	Yunlin County
6.58	2.02	4.56	75.57	40.85	34.72	66.43	36.56	29.88	9.14	4.29	4.84	Southern region
6.65	1.89	4.76	75.47	39.94	35.52	67.73	36.34	31.39	7.73	3.60	4.13	Tainan City
5.00	1.44	3.57	79.69	43.23	36.46	70.28	38.93	31.35	9.41	4.29	5.12	Kaohsiung City
6.72	2.27	4.45	77.14	38.75	38.39	61.77	31.96	29.81	15.37	6.80	8.57	Chiayi City
11.21	3.37	7.83	63.37	35.06	28.31	56.10	31.66	24.44	7.27	3.40	3.87	Chiayi County
8.65	3.27	5.38	69.71	39.30	30.41	60.96	34.87	26.09	8.74	4.43	4.32	Pingtung County
5.15	1.97	3.17	76.91	44.39	32.51	48.65	28.06	20.59	28.26	16.33	11.93	Penghu County
7.00	2.48	4.53	71.71	39.35	32.36	57.04	31.80	25.24	14.67	7.55	7.12	Eastern region
9.34	3.88	5.46	67.87	37.87	30.00	53.33	30.42	22.91	14.54	7.46	7.09	Taitung County
5.36	1.49	3.87	74.42	40.39	34.03	59.66	32.77	26.89	14.76	7.62	7.14	Hualien County

表 3 6 失業者之教育程度與年齡

單位：千人

民國106年

地 區 別 District (or region)	總 計 Total	教 育 程 度 Educational attainment									
		國 中 及 以 下 Junior high & below			高 中 (職) Senior high & vocational			大 專 及 以 上 Junior college & above			
		合 計 Total	國 小 及 以 下 Primary school & below	國 中 Junior high	合 計 Total	高 中 Senior high	高 職 Voca- tional	合 計 Total	專 科 Junior college	大 學 Uni- versity	研 究 所 Graduate school
臺灣地區 Taiwan Area	443	58	15	43	143	38	105	241	51	164	26
北部地區 Northern region	202	21	4	16	62	17	45	119	27	78	14
新北市 New Taipei City	77	8	2	7	25	8	17	43	14	25	4
臺北市 Taipei City	50	1	0	1	8	2	6	41	7	29	5
桃園市 Taoyuan City	41	6	1	4	18	4	15	17	4	12	1
基隆市 Keelung City	7	1	0	1	2	1	1	4	1	2	1
新竹市 Hsinchu City	8	1	0	1	3	1	2	5	1	3	1
宜蘭縣 Yilan County	9	2	0	2	3	1	2	4	1	3	0
新竹縣 Hsinchu County	10	1	0	1	4	1	2	5	1	4	0
中部地區 Central region	107	15	2	12	36	10	26	56	11	41	4
臺中市 Taichung City	50	6	1	4	17	4	13	27	6	20	2
苗栗縣 Miaoli County	10	1	0	1	4	1	3	5	1	3	1
彰化縣 Changhua County	24	4	0	4	8	2	6	12	3	8	2
南投縣 Nantou County	10	2	0	1	3	1	2	6	1	5	0
雲林縣 Yunlin County	13	2	0	2	5	2	4	6	1	5	0
南部地區 Southern region	125	21	7	14	42	11	31	62	12	42	7
臺南市 Tainan City	38	7	2	5	13	4	9	18	3	13	2
高雄市 Kaohsiung City	53	8	3	5	18	3	15	27	6	18	3
嘉義市 Chiayi City	5	0	0	0	2	1	1	3	1	2	1
嘉義縣 Chiayi County	10	3	1	2	4	1	3	3	0	2	1
屏東縣 Pingtung County	17	2	1	1	5	2	3	9	1	7	1
澎湖縣 Penghu County	2	0	0	0	0	0	0	1	0	1	0
東部地區 Eastern region	10	2	1	1	3	1	2	4	1	2	1
臺東縣 Taitung County	4	1	1	0	2	0	1	1	0	1	0
花蓮縣 Hualien County	6	1	1	1	2	0	1	3	1	2	1

TABLE 36. UNEMPLOYED PERSONS BY EDUCATIONAL ATTAINMENT AND AGE

2017														Unit : Thousand Persons
年 齡														
15~24歲 Years			25~44歲 Years					45~64歲 Years					65歲 及以上 Years & over	
合計	15~ 19歲	20~ 24歲	合計	25~ 29歲	30~ 34歲	35~ 39歲	40~ 44歲	合計	45~ 49歲	50~ 54歲	55~ 59歲	60~ 64歲		
Total	Years	Years	Total	Years	Years	Years	Years	Total	Years	Years	Years	Years		
112	11	102	244	93	54	56	41	87	34	27	16	10	0	
45	4	41	117	44	25	26	22	40	15	15	7	3	0	
15	1	14	43	15	8	10	11	18	7	7	3	2	0	
9	0	9	32	13	8	7	4	9	4	2	2	1	0	
12	1	10	22	9	6	5	3	7	2	3	1	1	0	
1	0	1	4	2	0	1	0	2	1	1	0	0	0	
2	0	2	5	2	1	1	1	1	0	1	0	0	0	
3	1	2	5	2	1	1	1	2	1	0	0	0	-	
3	0	2	6	2	1	1	1	2	1	1	0	-	-	
31	2	28	59	22	15	14	8	18	8	5	3	1	0	
12	1	11	28	11	8	7	3	9	4	3	1	1	0	
3	0	3	5	2	1	1	1	2	1	0	0	0	-	
7	1	6	14	5	3	4	2	3	1	1	1	0	0	
4	0	4	4	2	1	1	1	2	1	0	0	0	0	
5	0	4	6	2	1	1	1	2	1	1	1	0	-	
35	4	31	63	25	14	15	10	27	10	7	5	4	0	
12	2	11	17	7	4	4	3	9	3	2	2	2	0	
13	1	11	28	10	6	6	5	12	5	4	2	1	0	
1	0	1	3	1	1	1	0	1	0	0	0	0	-	
3	0	2	5	2	1	1	1	3	1	1	0	0	0	
6	0	5	9	4	1	2	1	2	1	0	0	1	-	
0	0	0	1	0	0	0	0	0	0	0	-	0	-	
2	0	2	6	2	2	1	1	2	1	0	0	0	0	
1	0	1	2	1	0	0	0	1	0	0	0	0	-	
1	0	1	4	1	1	1	1	1	0	0	0	0	0	

表 3 7 年齡組別失業率

單位：%

民國 1 0 6 年

地 區 別 District (or region)	總計 Total	男 Male	女 Female	1 5 ~ 2 4 歲					
				合計 Total	男 Male	女 Female	1 5 ~ 1 9 歲 Years		
							小計 Total	男 Male	女 Female
臺灣地區 Taiwan Area	3.76	4.00	3.45	11.92	11.45	12.40	8.77	8.49	9.18
北部地區 Northern region	3.8	4.2	3.3	10.8	10.8	10.8	7.4	9.3	5.0
新北市 New Taipei City	3.8	4.3	3.1	9.4	8.6	10.2	6.0	6.9	4.9
臺北市 Taipei City	3.8	4.1	3.4	11.4	13.3	9.5	2.0	3.5	-
桃園市 Taoyuan City	3.9	4.2	3.4	12.5	11.5	13.4	11.1	14.0	8.1
基隆市 Keelung City	3.8	4.3	3.2	9.0	9.7	8.3	7.0	10.3	-
新竹市 Hsinchu City	3.8	4.0	3.5	11.7	8.8	15.3	8.6	13.8	-
宜蘭縣 Yilan County	3.8	4.1	3.4	10.6	12.7	8.1	13.1	16.4	5.8
新竹縣 Hsinchu County	3.7	4.1	3.2	11.7	13.8	9.4	13.1	11.5	16.2
中部地區 Central region	3.7	3.7	3.7	12.6	11.2	14.1	8.4	7.1	10.3
臺中市 Taichung City	3.7	3.7	3.7	11.4	10.7	12.1	8.4	4.1	13.3
苗栗縣 Miaoli County	3.6	4.0	3.1	12.3	10.6	14.1	2.6	-	4.9
彰化縣 Changhua County	3.6	3.8	3.3	11.8	12.5	10.9	10.2	10.8	8.8
南投縣 Nantou County	3.7	3.1	4.7	15.4	8.4	23.8	5.8	5.5	6.3
雲林縣 Yunlin County	3.7	3.6	3.9	16.0	13.7	18.9	12.0	15.0	7.5
南部地區 Southern region	3.8	4.0	3.6	13.4	12.9	13.9	10.6	8.1	14.5
臺南市 Tainan City	3.8	4.0	3.6	15.2	15.9	14.5	13.8	16.4	10.6
高雄市 Kaohsiung City	3.8	4.2	3.3	12.0	11.6	12.4	8.6	5.6	13.9
嘉義市 Chiayi City	3.7	3.8	3.5	14.6	12.6	16.9	8.2	11.5	-
嘉義縣 Chiayi County	3.8	4.0	3.4	11.1	8.9	13.4	11.2	2.6	21.8
屏東縣 Pingtung County	3.9	3.4	4.5	14.3	13.0	15.7	7.5	0.8	20.3
澎湖縣 Penghu County	3.7	2.2	5.8	12.6	9.1	15.6	20.8	13.0	33.4
東部地區 Eastern region	3.7	4.2	3.0	9.5	9.8	9.3	14.7	13.1	17.2
臺東縣 Taitung County	3.5	4.0	2.8	8.7	7.7	9.7	12.1	-	23.2
花蓮縣 Hualien County	3.7	4.2	3.1	10.2	11.4	8.9	17.8	22.8	-

TABLE 37. UNEMPLOYMENT RATES BY AGE

2017 Unit : %

Years			25 ~ 44 歲 Years								
20 ~ 24 歲 Years			合計 Total	男 Male	女 Female	25 ~ 29 歲 Years			30 ~ 34 歲 Years		
小計 Total	男 Male	女 Female				小計 Total	男 Male	女 Female	小計 Total	男 Male	女 Female
12.38	11.97	12.80	3.93	4.44	3.34	6.58	7.16	5.97	3.53	3.98	3.01
11.3	11.0	11.5	4.0	4.7	3.3	6.9	8.1	5.6	3.5	3.9	3.0
9.9	8.9	10.9	3.9	4.7	3.0	5.8	7.0	4.5	3.0	3.7	2.2
12.7	15.0	10.7	4.5	5.1	4.0	9.2	9.8	8.6	4.3	4.3	4.3
12.7	11.2	14.0	3.7	4.6	2.7	6.3	7.7	4.7	3.8	4.9	2.4
9.3	9.6	9.1	3.9	4.3	3.5	6.7	9.0	4.1	2.0	1.9	2.2
12.2	7.8	17.6	4.0	4.7	3.1	8.9	9.5	8.4	2.4	2.5	2.3
10.2	11.8	8.4	4.2	4.6	3.8	8.3	9.4	7.2	2.1	1.6	2.8
11.5	14.3	8.5	3.8	4.0	3.5	6.6	9.5	3.4	4.1	2.9	5.5
13.1	11.9	14.5	3.8	4.2	3.3	6.0	6.3	5.7	3.7	4.1	3.3
11.8	11.7	12.0	3.8	4.1	3.4	6.2	6.0	6.4	4.0	4.2	3.6
13.5	11.8	15.3	3.4	4.4	2.2	5.0	7.0	2.7	3.7	5.9	1.1
12.0	12.7	11.0	4.2	4.7	3.6	5.9	6.3	5.5	3.7	4.3	3.0
17.0	9.0	25.6	3.5	3.8	3.3	6.1	5.9	6.3	3.3	3.5	3.0
16.7	13.5	20.5	3.6	3.8	3.4	6.2	7.1	5.2	3.3	2.4	4.3
13.8	13.8	13.8	3.8	4.1	3.5	6.6	6.3	6.8	3.3	3.7	2.9
15.4	15.8	15.1	3.4	3.8	3.0	5.9	5.5	6.4	3.2	3.6	2.7
12.6	12.9	12.3	3.8	4.2	3.4	6.2	6.2	6.2	3.6	4.3	2.8
15.1	12.8	17.7	4.1	4.6	3.6	8.9	7.9	9.9	3.5	1.5	5.5
11.1	10.1	12.1	4.0	4.5	3.3	7.0	8.3	5.5	3.1	3.1	3.0
15.2	15.2	15.3	4.5	4.1	4.9	8.5	7.5	9.6	2.8	3.0	2.5
11.0	8.0	13.3	3.8	2.7	5.1	6.1	3.8	8.6	4.0	5.2	2.5
8.7	9.1	8.3	4.3	5.3	3.2	6.3	7.5	5.2	5.0	7.3	2.1
8.0	9.2	6.9	4.0	5.3	2.4	7.9	10.3	5.4	2.6	3.4	1.7
9.2	9.0	9.4	4.5	5.2	3.7	5.3	5.5	5.0	6.6	10.0	2.4

表 3 7 年齡組別失業率 (續)

單位：%		民國106年											
地 區 別 District (or region)	2 5 ~ 4 4 歲 Years						4 5 ~ 6 4 歲						
	3 5 ~ 3 9 歲 Years			4 0 ~ 4 4 歲 Years			合計 Total	男 Male	女 Female	4 5 ~ 4 9 歲 Years			
	小計 Total	男 Male	女 Female	小計 Total	男 Male	女 Female				小計 Total	男 Male	女 Female	
臺灣地區 Taiwan Area	3.26	3.73	2.71	2.63	3.29	1.86	1.99	2.35	1.47	2.26	2.82	1.58	
北部地區 Northern region	3.2	3.5	2.9	3.0	4.0	1.8	2.1	2.5	1.5	2.2	2.8	1.4	
新北市 New Taipei City	3.3	3.3	3.2	3.9	5.3	2.2	2.4	3.1	1.5	2.5	3.5	1.4	
臺北市 Taipei City	3.5	3.9	3.1	2.4	3.7	1.0	1.7	1.9	1.4	2.4	3.1	1.7	
桃園市 Taoyuan City	2.9	4.0	1.5	2.2	2.3	2.1	2.0	2.1	1.7	1.7	1.8	1.5	
基隆市 Keelung City	5.0	3.6	6.6	1.8	2.5	1.1	2.7	3.5	1.3	2.5	2.3	2.8	
新竹市 Hsinchu City	1.6	1.9	1.2	4.3	6.2	2.0	1.9	2.2	1.5	1.0	1.9	-	
宜蘭縣 Yilan County	2.8	2.4	3.2	3.7	5.2	1.9	1.7	2.0	1.2	1.8	2.0	1.5	
新竹縣 Hsinchu County	3.5	2.9	4.1	1.6	1.8	1.3	1.7	2.3	0.7	1.5	2.2	0.6	
中部地區 Central region	3.4	3.8	2.8	2.2	2.7	1.5	1.7	1.8	1.5	2.1	2.3	1.9	
臺中市 Taichung City	3.6	4.5	2.6	1.5	1.7	1.1	1.9	1.9	1.9	2.4	2.2	2.6	
苗栗縣 Miaoli County	2.1	2.2	2.0	3.1	2.9	3.3	2.0	2.6	0.9	3.3	5.2	0.5	
彰化縣 Changhua County	4.2	4.1	4.3	2.9	4.0	1.4	1.1	1.2	1.0	1.1	1.5	0.5	
南投縣 Nantou County	2.4	2.4	2.3	2.3	3.3	1.1	1.6	1.6	1.6	1.6	0.7	2.7	
雲林縣 Yunlin County	2.3	2.7	1.8	3.1	3.7	2.4	1.7	1.9	1.3	2.4	2.8	1.8	
南部地區 Southern region	3.3	4.1	2.3	2.3	2.5	2.2	2.1	2.6	1.4	2.5	3.3	1.5	
臺南市 Tainan City	2.7	4.1	1.0	2.1	2.0	2.1	2.4	2.7	2.0	2.5	2.5	2.5	
高雄市 Kaohsiung City	3.3	3.7	2.7	2.6	2.9	2.3	2.3	3.1	1.2	2.6	3.9	1.0	
嘉義市 Chiayi City	3.5	6.8	0.1	1.1	2.2	-	1.4	1.6	1.2	1.9	2.0	1.8	
嘉義縣 Chiayi County	4.0	5.4	2.1	1.9	1.5	2.3	2.6	3.5	1.3	4.5	7.7	0.1	
屏東縣 Pingtung County	4.2	3.9	4.5	2.7	2.6	2.8	1.0	1.1	0.9	1.4	1.5	1.3	
澎湖縣 Penghu County	4.2	0.6	8.5	0.9	1.5	-	1.6	0.5	3.7	1.9	-	5.5	
東部地區 Eastern region	2.7	3.6	1.6	3.6	3.4	3.9	1.9	2.3	1.2	2.0	2.4	1.5	
臺東縣 Taitung County	3.0	5.4	0.0	2.9	3.0	2.8	2.1	2.5	1.6	2.1	1.6	2.8	
花蓮縣 Hualien County	2.5	2.4	2.6	4.1	3.6	4.6	1.7	2.2	0.9	2.0	3.0	0.7	

TABLE 37. UNEMPLOYMENT RATES BY AGE (Cont.)

2017									Unit : %		
Years									65歲及以上 Years & over		
50~54歲 Years			55~59歲 Years			60~64歲 Years			合計 Total	男 Male	女 Female
小計 Total	男 Male	女 Female	小計 Total	男 Male	女 Female	小計 Total	男 Male	女 Female			
2.05	2.39	1.58	1.65	1.96	1.14	1.71	1.88	1.37	0.12	0.13	0.07
2.4	2.8	1.9	1.7	2.0	1.1	1.5	1.9	0.8	0.1	0.1	0.0
2.9	3.7	1.7	1.8	2.0	1.4	2.2	2.5	1.5	0.0	0.0	-
1.4	1.1	1.8	1.5	2.0	0.8	0.7	0.9	0.5	0.0	0.0	-
2.4	2.1	2.9	2.0	2.6	1.0	1.6	2.4	-	0.7	0.9	0.2
4.4	7.1	-	1.0	1.5	0.1	2.1	2.1	1.8	0.1	0.2	-
3.4	3.5	3.3	2.1	1.7	2.7	0.4	0.7	-	0.2	-	0.6
1.8	2.1	1.4	1.6	1.8	1.1	1.6	2.4	-	-	-	-
2.5	3.7	0.7	1.4	1.4	1.2	-	-	-	-	-	-
1.6	1.8	1.3	1.5	1.4	1.5	1.0	1.1	0.8	0.1	0.1	-
1.8	1.9	1.5	1.2	1.2	1.3	1.8	2.1	1.2	0.0	0.1	-
1.3	1.6	0.8	1.7	1.9	1.3	0.4	-	1.5	-	-	-
1.5	1.4	1.7	1.3	1.3	1.3	0.2	0.3	-	0.1	0.2	-
1.5	1.8	1.1	1.9	2.6	0.6	1.3	1.0	2.0	0.0	0.1	-
1.6	2.3	0.3	1.9	1.3	3.0	0.3	0.6	-	-	-	-
1.9	2.3	1.3	1.8	2.2	1.0	2.4	2.5	2.3	0.2	0.2	0.2
2.0	2.9	0.8	2.1	2.5	1.4	3.3	2.7	4.5	0.2	0.1	0.3
2.3	2.8	1.7	2.2	3.0	0.7	1.8	2.3	1.0	0.3	0.4	0.1
1.2	1.1	1.4	1.4	2.1	0.5	0.4	0.7	-	-	-	-
1.7	1.6	2.0	1.6	1.8	1.4	2.5	2.6	2.4	0.1	0.1	0.1
0.4	0.3	0.6	0.1	-	0.3	2.6	3.0	1.7	-	-	-
2.4	0.9	4.8	-	-	-	1.2	1.7	-	-	-	-
1.3	1.9	0.3	1.8	2.8	0.2	2.9	2.4	3.9	0.0	0.0	-
1.4	1.7	0.9	3.2	5.3	-	2.2	1.8	2.7	-	-	-
1.2	2.0	-	0.8	1.0	0.3	3.6	2.9	4.9	0.0	0.1	-

表 3 8 教育程度別失業率

單位：%		民國106年					
地 區 別 District (or region)	總計 Total	男 Male	女 Female	國 中 及 以 下			
				合計 Total	男 Male	女 Female	
臺灣地區 Taiwan Area	3.76	4.00	3.45	2.90	3.33	2.04	
北部地區 Northern region	3.8	4.2	3.3	3.2	3.6	2.2	
新北市 New Taipei City	3.8	4.3	3.1	2.8	3.1	2.0	
臺北市 Taipei City	3.8	4.1	3.4	3.1	4.2	1.5	
桃園市 Taoyuan City	3.9	4.2	3.4	3.6	4.1	2.7	
基隆市 Keelung City	3.8	4.3	3.2	4.7	5.8	1.3	
新竹市 Hsinchu City	3.8	4.0	3.5	3.4	4.8	0.7	
宜蘭縣 Yilan County	3.8	4.1	3.4	2.9	3.3	1.9	
新竹縣 Hsinchu County	3.7	4.1	3.2	3.8	3.5	4.3	
中部地區 Central region	3.7	3.7	3.7	2.3	2.7	1.5	
臺中市 Taichung City	3.7	3.7	3.7	3.2	4.0	1.5	
苗栗縣 Miaoli County	3.6	4.0	3.1	1.9	2.1	1.5	
彰化縣 Changhua County	3.6	3.8	3.3	2.0	2.4	1.0	
南投縣 Nantou County	3.7	3.1	4.7	1.9	2.1	1.5	
雲林縣 Yunlin County	3.7	3.6	3.9	1.8	1.7	2.0	
南部地區 Southern region	3.8	4.0	3.6	3.2	3.7	2.3	
臺南市 Tainan City	3.8	4.0	3.6	3.1	3.1	3.0	
高雄市 Kaohsiung City	3.8	4.2	3.3	4.1	5.4	1.9	
嘉義市 Chiayi City	3.7	3.8	3.5	2.7	4.0	1.0	
嘉義縣 Chiayi County	3.8	4.0	3.4	2.8	3.6	1.1	
屏東縣 Pingtung County	3.9	3.4	4.5	2.1	2.3	1.8	
澎湖縣 Penghu County	3.7	2.2	5.8	5.3	0.4	17.5	
東部地區 Eastern region	3.7	4.2	3.0	3.2	3.5	2.5	
臺東縣 Taitung County	3.5	4.0	2.8	2.5	2.6	2.4	
花蓮縣 Hualien County	3.7	4.2	3.1	3.9	4.5	2.5	

TABLE 38. UNEMPLOYMENT RATES BY EDUCATIONAL ATTAINMENT

2017						Unit : %
Junior high & below						
國小及以下 Primary school & below			國中 Junior high			
小計 Total	男 Male	女 Female	小計 Total	男 Male	女 Female	
2.20	2.50	1.71	3.27	3.72	2.27	
2.7	3.1	2.1	3.3	3.8	2.3	
2.5	3.1	1.5	2.9	3.2	2.2	
1.8	1.3	2.0	3.4	4.5	1.2	
3.6	4.1	3.1	3.6	4.1	2.4	
6.7	10.0	-	4.0	4.7	1.8	
2.5	4.7	0.1	3.7	4.8	1.0	
0.7	1.0	-	3.8	4.2	2.8	
2.5	-	4.9	4.4	4.7	3.8	
1.0	1.1	0.8	3.0	3.5	1.9	
2.8	3.0	2.3	3.3	4.3	1.1	
1.0	1.3	0.6	2.4	2.5	2.2	
0.2	0.3	-	3.4	4.0	1.8	
1.7	2.2	0.6	2.1	2.1	2.1	
0.2	-	0.7	3.1	3.1	3.2	
2.8	3.4	1.9	3.5	3.8	2.7	
2.4	2.1	2.9	3.6	3.8	3.1	
4.3	7.6	0.6	4.0	4.6	2.8	
3.0	8.6	-	2.6	3.4	1.4	
2.2	3.2	0.3	3.5	4.0	2.2	
1.7	1.8	1.6	2.4	2.6	1.9	
10.9	1.1	28.6	1.9	-	7.8	
3.3	3.2	3.5	3.0	3.8	1.3	
3.1	2.5	4.2	1.9	2.7	0.4	
3.7	4.1	2.8	4.0	4.8	2.3	

表 3 8 教育程度別失業率 (續)

單位：%

民國106年

地 區 別 District (or region)	高 中 (職) Senior high & vocational								
	合計 Total	男 Male	女 Female	高 中 Senior high			高 職 Vocational		
				小計 Total	男 Male	女 Female	小計 Total	男 Male	女 Female
臺灣地區 Taiwan Area	3.74	4.17	3.12	3.86	4.18	3.37	3.69	4.16	3.04
北部地區 Northern region	3.9	4.5	3.0	3.9	4.5	2.9	3.9	4.5	3.0
新北市 New Taipei City	3.7	4.6	2.5	4.1	5.4	2.0	3.5	4.2	2.6
臺北市 Taipei City	3.6	3.9	3.0	2.7	2.3	3.3	4.0	4.8	2.9
桃園市 Taoyuan City	4.5	5.2	3.5	4.2	4.5	3.6	4.6	5.5	3.4
基隆市 Keelung City	3.2	2.6	4.0	4.4	2.6	7.5	2.7	2.7	2.7
新竹市 Hsinchu City	4.1	4.2	3.8	6.4	7.0	5.6	3.4	3.5	3.3
宜蘭縣 Yilan County	4.3	5.0	3.4	5.6	7.2	2.6	4.1	4.5	3.5
新竹縣 Hsinchu County	3.5	3.6	3.2	3.0	3.3	2.7	3.7	3.8	3.6
中部地區 Central region	3.5	3.7	3.3	3.9	4.0	3.7	3.4	3.6	3.2
臺中市 Taichung City	3.4	3.2	3.8	4.1	4.7	3.1	3.3	2.8	4.0
苗栗縣 Miaoli County	3.6	4.4	2.3	4.8	5.8	3.3	3.2	3.9	1.9
彰化縣 Changhua County	3.4	4.0	2.4	3.9	4.0	3.6	3.2	4.0	2.1
南投縣 Nantou County	3.1	2.8	3.5	2.5	1.6	3.8	3.4	3.4	3.3
雲林縣 Yunlin County	4.7	5.3	3.6	3.8	2.9	5.3	5.2	6.9	2.7
南部地區 Southern region	3.7	4.1	3.2	3.8	3.9	3.7	3.7	4.1	3.1
臺南市 Tainan City	4.0	4.8	2.9	4.2	4.6	3.7	3.9	4.9	2.5
高雄市 Kaohsiung City	3.6	4.1	3.0	3.1	3.0	3.4	3.7	4.3	2.9
嘉義市 Chiayi City	4.2	6.0	2.2	4.4	4.2	4.6	4.1	6.9	0.9
嘉義縣 Chiayi County	4.5	3.5	5.9	4.3	3.8	5.0	4.6	3.4	6.3
屏東縣 Pingtung County	3.1	2.9	3.5	4.1	4.5	3.5	2.7	2.1	3.5
澎湖縣 Penghu County	2.6	2.0	3.4	2.7	2.7	2.6	2.6	1.6	4.1
東部地區 Eastern region	3.5	4.4	2.3	3.1	2.7	3.7	3.6	5.0	1.8
臺東縣 Taitung County	4.4	5.6	2.8	3.8	3.9	3.8	4.6	6.5	2.5
花蓮縣 Hualien County	2.8	3.5	1.9	2.6	1.8	3.6	2.9	4.1	1.2

TABLE 38. UNEMPLOYMENT RATES BY EDUCATIONAL ATTAINMENT (Cont.)

2017												Unit : %
大專及以上												
Junior college & above												
合計	男	女	專科			大學			研究所			
			Junior college			University			Graduate school			
Total	Male	Female	小計	男	女	小計	男	女	小計	男	女	
			Total	Male	Female	Total	Male	Female	Total	Male	Female	
4.06	4.19	3.94	2.77	3.16	2.31	5.19	5.37	5.04	2.82	2.86	2.78	
3.9	4.2	3.5	3.0	3.6	2.2	4.8	5.2	4.4	2.6	2.5	2.7	
4.1	4.5	3.7	3.6	4.7	2.4	4.7	4.8	4.6	3.2	3.3	3.1	
3.8	4.2	3.5	3.3	4.0	2.4	4.7	5.5	4.0	2.1	1.4	2.8	
3.5	3.3	3.6	2.0	2.0	1.9	4.9	4.8	4.9	2.1	2.4	1.6	
4.0	4.9	3.1	1.9	2.3	1.4	5.1	5.7	4.7	5.7	10.2	0.3	
3.7	3.7	3.6	1.7	1.9	1.5	4.4	4.9	3.9	4.3	3.9	4.7	
4.1	4.2	4.0	3.1	2.3	4.0	5.1	5.9	4.4	3.0	3.8	1.7	
3.8	4.6	2.9	2.3	3.1	1.2	5.9	7.4	4.4	1.3	1.7	0.6	
4.5	4.4	4.5	2.5	2.8	2.1	6.4	6.1	6.6	2.5	3.0	1.9	
4.0	4.0	4.0	2.3	2.8	1.8	5.8	5.5	6.1	1.5	2.4	0.6	
4.5	4.7	4.3	2.4	4.0	-	5.9	5.2	6.5	4.9	4.8	5.0	
5.1	5.3	4.9	3.1	3.4	2.9	6.4	7.1	6.0	5.2	4.8	5.6	
5.7	4.4	6.8	2.5	1.4	3.6	8.4	6.5	10.1	3.0	5.0	0.5	
4.9	4.5	5.2	1.7	1.2	2.4	8.2	9.3	7.6	0.9	-	1.6	
4.1	4.0	4.2	2.6	2.5	2.7	5.1	5.2	5.1	3.5	3.4	3.7	
4.1	4.0	4.2	2.4	2.6	2.2	5.2	5.2	5.2	3.7	2.8	4.7	
3.8	3.9	3.8	2.8	2.7	3.0	4.7	4.9	4.5	2.6	2.7	2.5	
3.6	2.8	4.4	3.5	3.8	3.2	3.1	2.3	3.9	5.2	2.2	8.6	
4.2	5.6	3.0	1.7	0.8	2.5	5.4	8.8	3.4	5.0	6.3	2.4	
5.9	5.2	6.6	2.6	2.1	3.1	7.9	7.0	8.6	5.6	6.4	4.5	
3.7	3.3	4.3	0.9	1.4	-	4.6	3.7	5.5	6.7	6.6	7.0	
4.2	4.6	3.8	3.1	3.7	2.6	4.3	4.0	4.4	6.6	7.9	4.1	
3.7	4.3	3.2	3.9	4.5	3.4	3.7	3.9	3.6	3.3	5.8	-	
4.4	4.8	4.0	2.7	3.3	2.2	4.5	4.2	4.8	8.0	8.6	6.5	

表 3 9 非勞動力之未參與勞動原因

單位：千人

民國 1 0 6 年

地 區 別	總 計 Total	男 Male	女 Female	想工作而未找工作 且隨時可以開始工作 Intend & be available to work but not seeking			求學及準備升學 Attend school or rebrush to take entrance exams		
				合計	男	女	合計	男	女
				Total	Male	Female	Total	Male	Female
臺 灣 地 區	8 254	3 216	5 038	151	91	60	2 027	1 016	1 011
北 部 地 區	3 776	1 477	2 299	80	50	30	912	465	447
新 北 市	1 415	544	871	31	18	12	339	174	165
臺 北 市	985	392	593	24	15	9	215	110	105
桃 園 市	751	298	453	14	9	5	203	104	99
基 隆 市	143	56	87	5	3	2	32	16	15
新 竹 市	142	55	87	2	1	1	40	19	20
宜 蘭 縣	157	58	99	1	0	0	35	17	18
新 竹 縣	184	75	109	4	3	1	49	25	25
中 部 地 區	2 033	787	1 245	28	16	12	534	265	269
臺 中 市	981	379	602	17	9	8	275	139	136
苗 栗 縣	196	77	118	2	1	1	46	24	23
彰 化 縣	445	170	275	5	3	2	115	55	60
南 投 縣	168	64	104	2	1	1	40	19	21
雲 林 縣	242	97	146	2	2	0	58	28	30
南 部 地 區	2 246	873	1 373	38	22	16	537	265	272
臺 南 市	628	246	382	6	3	2	154	78	76
高 雄 市	1 009	388	622	27	16	11	239	115	124
嘉 義 市	94	38	56	1	1	1	28	14	14
嘉 義 縣	179	72	107	2	1	1	41	21	20
屏 東 縣	294	113	181	2	1	1	66	32	34
澎 湖 縣	42	17	25	1	1	0	9	4	4
東 部 地 區	200	80	120	4	2	1	44	22	23
臺 東 縣	77	31	47	1	1	0	17	8	9
花 蓮 縣	123	49	74	2	1	1	27	13	14

TABLE 39. PERSONS NOT IN LABOR FORCE BY REASON FOR NOT IN LABOR FORCE

2017									Unit : Thousand Persons
料理家務 Housekeeping			高齡、身心障礙 Old age & disable			其他 Others			District (or region)
合計 Total	男 Male	女 Female	合計 Total	男 Male	女 Female	合計 Total	男 Male	女 Female	
2 574	47	2 528	2 488	1 300	1 188	1 013	761	252	
1 231	20	1 211	1 073	577	496	479	364	115	Northern region
490	4	485	360	206	154	196	141	55	New Taipei City
298	5	292	335	173	163	114	89	25	Taipei City
264	7	257	172	100	72	97	78	20	Taoyuan City
38	0	38	50	23	27	18	13	5	Keelung City
44	1	44	39	21	18	17	13	4	Hsinchu City
44	1	43	60	27	33	17	14	4	Yilan County
53	1	52	57	29	28	20	17	3	Hsinchu County
602	10	592	632	318	314	237	178	58	Central region
300	4	296	261	131	130	129	96	33	Taichung City
61	1	60	65	36	29	21	16	5	Miaoli County
127	2	125	152	76	76	46	34	12	Changhua County
47	1	46	63	31	32	17	12	5	Nantou County
67	2	65	91	45	47	24	20	4	Yunlin County
690	15	675	709	369	339	271	201	70	Southern region
187	5	182	205	103	102	77	57	20	Tainan City
339	7	332	279	159	120	125	90	34	Kaohsiung City
23	0	23	30	14	16	11	9	3	Chiayi City
45	1	43	70	33	37	20	15	5	Chiayi County
85	1	84	109	53	56	33	27	7	Pingtung County
11	0	11	16	7	8	5	4	1	Penghu County
51	2	49	74	36	39	26	18	8	Eastern region
21	1	20	28	14	14	10	6	3	Taitung County
30	1	29	47	22	25	16	11	5	Hualien County

表 3 9 非勞動力之未參與勞動原因（續）

單位：%

民國 1 0 6 年

地 區 別	總 計 Total	男 Male	女 Female	想工作而未找工作 且隨時可以開始工作 Intend & be available to work but not seeking			求學及準備升學 Attend school or rebrush to take entrance exams		
				合計	男	女	合計	男	女
				Total	Male	Female	Total	Male	Female
臺 灣 地 區	100.00	38.96	61.04	1.83	1.10	0.72	24.56	12.31	12.25
北 部 地 區	100.00	39.11	60.89	2.13	1.33	0.80	24.16	12.32	11.84
新 北 市	100.00	38.42	61.58	2.16	1.28	0.88	23.95	12.31	11.64
臺 北 市	100.00	39.78	60.22	2.40	1.53	0.87	21.83	11.19	10.63
桃 園 市	100.00	39.64	60.36	1.91	1.19	0.72	27.00	13.85	13.14
基 隆 市	100.00	39.23	60.77	3.44	2.26	1.18	22.21	11.37	10.84
新 竹 市	100.00	38.75	61.25	1.41	0.96	0.45	27.90	13.63	14.28
宜 蘭 縣	100.00	36.95	63.05	0.46	0.27	0.19	22.32	10.57	11.75
新 竹 縣	100.00	40.65	59.35	2.32	1.76	0.56	26.87	13.49	13.37
中 部 地 區	100.00	38.73	61.27	1.39	0.80	0.59	26.26	13.03	13.23
臺 中 市	100.00	38.65	61.35	1.78	0.94	0.84	27.98	14.17	13.81
苗 栗 縣	100.00	39.53	60.47	1.00	0.53	0.48	23.71	12.18	11.53
彰 化 縣	100.00	38.17	61.83	1.08	0.68	0.40	25.92	12.35	13.57
南 投 縣	100.00	38.21	61.79	1.04	0.72	0.32	23.62	11.18	12.44
雲 林 縣	100.00	39.81	60.19	0.92	0.74	0.18	23.84	11.65	12.19
南 部 地 區	100.00	38.85	61.15	1.71	0.98	0.73	23.91	11.78	12.13
臺 南 市	100.00	39.20	60.80	0.88	0.52	0.36	24.46	12.38	12.08
高 雄 市	100.00	38.40	61.60	2.68	1.54	1.14	23.70	11.44	12.27
嘉 義 市	100.00	40.21	59.79	1.22	0.59	0.63	29.97	14.85	15.12
嘉 義 縣	100.00	40.10	59.90	1.09	0.57	0.53	23.16	11.80	11.35
屏 東 縣	100.00	38.36	61.64	0.52	0.31	0.21	22.37	10.88	11.49
澎 湖 縣	100.00	39.64	60.36	2.54	1.49	1.05	21.21	10.61	10.59
東 部 地 區	100.00	39.77	60.23	1.91	1.24	0.67	22.24	10.79	11.45
臺 東 縣	100.00	39.72	60.28	1.77	1.28	0.49	22.05	10.85	11.20
花 蓮 縣	100.00	39.81	60.19	1.99	1.21	0.79	22.36	10.75	11.61

TABLE 39. PERSONS NOT IN LABOR FORCE BY REASON FOR NOT IN LABOR FORCE (Cont.)

2017									Unit : %
料理家務 Housekeeping			高齡、身心障礙 Old age & disable			其他 Others			District (or region)
合計 Total	男 Male	女 Female	合計 Total	男 Male	女 Female	合計 Total	男 Male	女 Female	
31.19	0.57	30.62	30.14	15.76	14.39	12.28	9.22	3.05	
32.60	0.52	32.08	28.42	15.28	13.13	12.70	9.65	3.04	Northern region
34.60	0.30	34.30	25.46	14.56	10.90	13.83	9.97	3.86	New Taipei City
30.22	0.54	29.68	34.02	17.52	16.50	11.53	8.99	2.54	Taipei City
35.22	0.92	34.30	22.88	13.30	9.58	12.99	10.38	2.61	Taoyuan City
26.64	0.35	26.29	35.19	15.99	19.20	12.52	9.26	3.26	Keelung City
31.17	0.47	30.70	27.61	14.59	13.01	11.91	9.10	2.81	Hsinchu City
28.13	0.49	27.64	38.01	16.91	21.10	11.07	8.71	2.36	Yilan County
28.82	0.62	28.20	30.89	15.51	15.38	11.11	9.28	1.83	Hsinchu County
29.62	0.48	29.14	31.09	15.65	15.43	11.64	8.76	2.88	Central region
30.53	0.41	30.12	26.58	13.32	13.26	13.13	9.82	3.32	Taichung City
31.39	0.52	30.87	33.21	18.22	14.99	10.69	8.08	2.61	Miaoli County
28.54	0.39	28.15	34.09	17.08	17.01	10.37	7.67	2.70	Changhua County
27.76	0.51	27.25	37.49	18.62	18.87	10.08	7.17	2.91	Nantou County
27.81	0.90	26.91	37.67	18.36	19.31	9.76	8.16	1.60	Yunlin County
30.73	0.69	30.05	31.57	16.45	15.11	12.08	8.95	3.13	Southern region
29.83	0.85	28.98	32.60	16.38	16.22	12.23	9.07	3.16	Tainan City
33.60	0.74	32.86	27.68	15.76	11.92	12.34	8.93	3.41	Kaohsiung City
24.53	0.23	24.31	32.22	15.29	16.93	12.05	9.25	2.80	Chiayi City
24.94	0.79	24.16	39.45	18.64	20.81	11.36	8.30	3.06	Chiayi County
28.81	0.26	28.54	36.93	17.87	19.06	11.37	9.04	2.33	Pingtung County
27.19	0.60	26.59	37.03	17.53	19.50	12.03	9.40	2.63	Penghu County
25.59	1.02	24.56	37.25	17.90	19.35	13.02	8.83	4.19	Eastern region
27.59	1.17	26.42	36.06	18.14	17.92	12.53	8.27	4.25	Taitung County
24.33	0.93	23.40	37.99	17.75	20.24	13.33	9.17	4.16	Hualien County

二、勞動力

(2)Labor Force

表 4 0 15 歲以上民間人口之勞動力狀況與年齡—按教育程度分

單位：千人		民國106年			
項 目 別 Item	15 歲以上 民間人口 Civilian population aged 15 years & over	勞 動 力 Labor force			非勞動力 Not in labor force
		總計 Total	就業者 Employed	失業者 Unemployed	
總 計 Total	20 049	11 795	11 352	443	8 254
國中及以下 Junior high & below	4 974	2 018	1 959	58	2 956
國小及以下 Primary school & below	2 796	701	686	15	2 095
國 中 Junior high	2 177	1 317	1 274	43	861
高 中(職) Senior high & vocational	6 167	3 838	3 694	143	2 329
高 中 Senior high	1 959	991	953	38	968
高 職 Vocational	4 208	2 847	2 742	105	1 361
大專及以上 Junior college & above	8 909	5 939	5 698	241	2 969
專 科 Junior college	2 506	1 857	1 806	51	649
大 學 University	5 076	3 152	2 989	164	1 923
研究所 Graduate school	1 327	930	904	26	397
男 Male	9 784	6 568	6 305	263	3 216
國中及以下 Junior high & below	2 457	1 346	1 301	45	1 111
國小及以下 Primary school & below	1 200	433	422	11	767
國 中 Junior high	1 257	913	879	34	343
高 中(職) Senior high & vocational	3 140	2 266	2 171	94	874
高 中 Senior high	1 005	603	577	25	403
高 職 Vocational	2 135	1 663	1 594	69	472
大專及以上 Junior college & above	4 187	2 956	2 832	124	1 231
專 科 Junior college	1 248	1 007	975	32	241
大 學 University	2 243	1 443	1 366	78	799
研究所 Graduate school	696	505	491	14	190
女 Female	10 265	5 227	5 047	180	5 038
國中及以下 Junior high & below	2 517	672	658	14	1 845
國小及以下 Primary school & below	1 596	268	264	5	1 328
國 中 Junior high	921	403	394	9	517
高 中(職) Senior high & vocational	3 027	1 572	1 523	49	1 454
高 中 Senior high	953	388	375	13	565
高 職 Vocational	2 073	1 184	1 148	36	889
大專及以上 Junior college & above	4 722	2 984	2 866	118	1 738
專 科 Junior college	1 258	850	830	20	408
大 學 University	2 833	1 709	1 623	86	1 124
研究所 Graduate school	631	425	413	12	207

TABLE 40. CIVILIAN POPULATION AGED 15 YEARS AND OVER BY EDUCATIONAL ATTAINMENT,
LABOR FORCE STATUS, AND AGE

2017													Unit : Thousand Persons	
年 齡														
15~24歲 Years			25~44歲 Years					45~64歲 Years					65歲 及以上	
合計 Total	15~ 19歲 Years	20~ 24歲 Years	合計 Total	25~ 29歲 Years	30~ 34歲 Years	35~ 39歲 Years	40~ 44歲 Years	合計 Total	45~ 49歲 Years	50~ 54歲 Years	55~ 59歲 Years	60~ 64歲 Years	Years & over	
2 888	1 383	1 505	7 040	1 528	1 694	1 992	1 825	6 950	1 799	1 834	1 759	1 558	3 171	
104	73	31	548	48	104	189	208	2 234	301	489	682	761	2 087	
3	0	3	74	5	15	27	26	957	48	99	276	533	1 763	
102	73	29	475	43	89	161	181	1 277	253	390	406	228	324	
1 117	815	302	2 154	366	470	652	665	2 397	723	711	568	395	499	
454	381	72	559	97	129	162	172	675	191	183	170	131	272	
664	434	230	1 595	270	342	490	493	1 722	532	527	399	264	227	
1 666	495	1 171	4 338	1 114	1 120	1 152	952	2 319	774	635	509	401	585	
124	44	81	1 129	116	208	384	421	1 049	368	296	228	157	204	
1 439	451	988	2 419	813	687	549	369	903	269	232	208	194	315	
103	-	103	791	185	225	219	162	367	137	106	73	50	66	
1 460	717	743	3 466	766	834	973	893	3 399	883	903	859	753	1 459	
59	38	21	338	28	59	117	134	1 182	182	273	355	373	877	
2	0	2	26	3	2	9	12	460	26	49	129	255	711	
57	38	19	312	25	57	108	122	722	155	224	226	117	166	
632	434	198	1 162	227	265	348	322	1 059	335	316	242	166	287	
250	202	48	297	62	71	82	82	318	91	84	81	61	140	
382	232	150	865	166	193	265	240	741	244	232	161	105	147	
769	246	524	1 965	511	511	507	436	1 158	367	314	262	215	294	
57	20	37	526	63	102	165	197	557	189	154	127	87	108	
653	225	428	1 042	359	294	232	158	404	111	103	92	99	143	
58	-	58	397	89	115	111	81	198	67	58	44	29	43	
1 428	666	762	3 574	762	860	1 019	933	3 551	915	931	900	805	1 712	
45	35	10	210	20	45	71	74	1 052	120	216	328	389	1 210	
0	0	0	47	2	13	18	14	496	22	49	147	278	1 053	
45	35	10	163	18	32	53	60	556	98	166	180	111	158	
485	381	104	992	139	206	304	343	1 338	388	394	326	229	212	
204	179	25	261	35	57	79	90	356	99	100	88	69	132	
282	202	80	730	104	148	225	253	981	289	295	238	160	80	
897	250	648	2 373	603	609	644	516	1 161	408	321	246	187	290	
67	23	44	603	53	106	219	224	493	179	143	101	70	96	
786	226	559	1 376	454	393	317	211	499	159	130	116	95	172	
45	-	45	394	96	109	108	81	170	70	48	30	22	22	

表 4 1 15 歲以上民間人口之勞動力狀況—按婚姻狀況分
TABLE 41. CIVILIAN POPULATION AGED 15 YEARS AND OVER BY MARITAL
STATUS AND LABOR FORCE STATUS

民國 1 0 6 年
2017

單位：千人

Unit : Thousand Persons

項 目 別 Item	15 歲以上民間人口 Civilian population aged 15 years & over	勞動力 Labor force			非 勞 動 力 Not in labor force
		總 計 Total	就業者 Employed	失業者 Unemployed	
		總 計 Total	20 049	11 795	
婚姻狀況 Marital status					
未 婚 Never married	7 189	4 682	4 359	323	2 507
有配偶或同居 Married, spouse present or cohabited	10 661	6 279	6 193	86	4 381
離婚、分居或喪偶 Divorced, separated or widowed	2 200	834	800	34	1 366
男 Male	9 784	6 568	6 305	263	3 216
婚姻狀況 Marital status					
未 婚 Never married	3 773	2 536	2 357	179	1 237
有配偶或同居 Married, spouse present or cohabited	5 250	3 623	3 560	62	1 628
離婚、分居或喪偶 Divorced, separated or widowed	760	409	387	21	351
女 Female	10 265	5 227	5 047	180	5 038
婚姻狀況 Marital status					
未 婚 Never married	3 415	2 146	2 002	144	1 270
有配偶或同居 Married, spouse present or cohabited	5 410	2 657	2 633	24	2 753
離婚、分居或喪偶 Divorced, separated or widowed	1 440	425	413	13	1 015

表 4 2 婚姻狀況別勞動力參與率—按年齡分

TABLE 42. LABOR FORCE PARTICIPATION RATES BY AGE AND MARITAL STATUS

單位：%		民國106年 2017				Unit：%
項 目 別	總 計	未 婚	有配偶或同居	離婚、分居或喪偶		
Item	Total	Never married	Married, spouse present or cohabited	Divorced, separated or widowed		
總 計 Total	58.83	65.13	58.90	37.90		
1 5 ~ 2 4 歲 Years	32.68	32.08	82.60	95.24		
1 5 ~ 1 9 歲 Years	8.79	8.74	52.10	-		
2 0 ~ 2 4 歲 Years	54.62	53.96	84.25	95.73		
2 5 ~ 4 4 歲 Years	88.26	92.09	83.96	89.23		
2 5 ~ 2 9 歲 Years	92.43	93.07	87.88	93.59		
3 0 ~ 3 4 歲 Years	91.07	94.63	85.68	94.47		
3 5 ~ 3 9 歲 Years	85.85	90.52	82.48	90.10		
4 0 ~ 4 4 歲 Years	84.77	86.58	83.80	87.01		
4 5 ~ 6 4 歲 Years	62.82	67.82	62.97	58.03		
4 5 ~ 4 9 歲 Years	82.66	82.21	82.55	84.14		
5 0 ~ 5 4 歲 Years	72.47	68.43	73.17	71.83		
5 5 ~ 5 9 歲 Years	55.66	50.88	56.86	51.50		
6 0 ~ 6 4 歲 Years	36.65	32.53	38.03	31.16		
6 5 歲及以上 Years & over	8.58	6.89	10.61	4.28		
男 Male	67.13	67.22	69.00	53.79		
1 5 ~ 2 4 歲 Years	33.23	32.59	96.75	98.97		
1 5 ~ 1 9 歲 Years	9.95	9.90	77.48	-		
2 0 ~ 2 4 歲 Years	55.70	54.89	97.61	99.95		
2 5 ~ 4 4 歲 Years	95.50	93.78	97.96	94.12		
2 5 ~ 2 9 歲 Years	95.12	94.61	99.47	98.13		
3 0 ~ 3 4 歲 Years	98.21	97.48	99.63	98.75		
3 5 ~ 3 9 歲 Years	95.27	91.76	98.18	96.67		
4 0 ~ 4 4 歲 Years	93.54	87.29	96.75	91.00		
4 5 ~ 6 4 歲 Years	75.63	68.70	77.43	69.95		
4 5 ~ 4 9 歲 Years	92.14	82.03	95.40	88.79		
5 0 ~ 5 4 歲 Years	84.93	68.76	88.53	77.92		
5 5 ~ 5 9 歲 Years	71.37	53.93	74.12	63.90		
6 0 ~ 6 4 歲 Years	49.95	35.64	51.64	42.70		
6 5 歲及以上 Years & over	13.87	7.87	15.26	7.95		
女 Female	50.92	62.83	49.11	29.52		
1 5 ~ 2 4 歲 Years	32.11	31.55	72.06	91.20		
1 5 ~ 1 9 歲 Years	7.55	7.50	38.19	-		
2 0 ~ 2 4 歲 Years	53.57	53.05	74.15	91.20		
2 5 ~ 4 4 歲 Years	81.24	90.08	73.05	84.63		
2 5 ~ 2 9 歲 Years	89.73	91.43	80.01	88.49		
3 0 ~ 3 4 歲 Years	84.15	91.13	76.08	90.67		
3 5 ~ 3 9 歲 Years	76.86	88.83	70.57	83.89		
4 0 ~ 4 4 歲 Years	76.39	85.73	72.47	83.25		
4 5 ~ 6 4 歲 Years	50.57	66.88	48.46	50.10		
4 5 ~ 4 9 歲 Years	73.51	82.40	70.37	79.70		
5 0 ~ 5 4 歲 Years	60.37	68.06	58.16	66.71		
5 5 ~ 5 9 歲 Years	40.67	47.23	39.24	44.37		
6 0 ~ 6 4 歲 Years	24.20	29.63	23.32	25.98		
6 5 歲及以上 Years & over	4.07	5.99	4.82	3.02		

表 4 3 婚姻狀況別勞動力參與率—按教育程度分

TABLE 43. LABOR FORCE PARTICIPATION RATES BY EDUCATIONAL ATTAINMENT AND MARITAL STATUS

單位：%		民國106年 2017			Unit：%
項 目 別	總 計	未 婚	有配偶或同居	離婚、分居或喪偶	
Item	Total	Never married	Married, spouse present or cohabited	Divorced, separated or widowed	
總 計 Total	58.83	65.13	58.90	37.90	
國中及以下 Junior high & below	40.57	63.39	42.96	25.23	
國小及以下 Primary school & below	25.07	43.05	29.48	13.75	
國 中 Junior high	60.48	68.93	60.32	52.08	
高 中（職） Senior high & vocational	62.24	61.50	63.55	57.57	
高 中 Senior high	50.59	45.90	55.59	43.40	
高 職 Vocational	67.66	69.37	66.95	65.24	
大專及以上 Junior college & above	66.67	67.18	67.59	50.17	
專 科 Junior college	74.11	84.48	71.27	58.82	
大 學 University	62.11	63.37	61.92	39.55	
研究所 Graduate school	70.08	66.61	74.12	55.11	
男 Male	67.13	67.22	69.00	53.79	
國中及以下 Junior high & below	54.79	69.65	54.03	43.44	
國小及以下 Primary school & below	36.05	47.83	37.66	24.53	
國 中 Junior high	72.68	75.85	72.91	66.28	
高 中（職） Senior high & vocational	72.16	67.53	76.53	69.59	
高 中 Senior high	59.93	52.88	67.00	56.83	
高 職 Vocational	77.91	74.81	80.77	75.98	
大專及以上 Junior college & above	70.60	66.55	75.72	56.44	
專 科 Junior college	80.69	86.91	79.31	66.87	
大 學 University	64.35	61.64	70.60	43.16	
研究所 Graduate school	72.65	66.12	78.55	55.32	
女 Female	50.92	62.83	49.11	29.52	
國中及以下 Junior high & below	26.69	44.22	30.72	17.06	
國小及以下 Primary school & below	16.81	26.23	21.34	10.31	
國 中 Junior high	43.82	48.51	44.42	39.57	
高 中（職） Senior high & vocational	51.95	52.53	52.10	49.64	
高 中 Senior high	40.73	35.77	45.01	35.27	
高 職 Vocational	57.10	61.16	55.04	57.83	
大專及以上 Junior college & above	63.19	67.71	59.88	46.25	
專 科 Junior college	67.57	82.16	62.86	53.23	
大 學 University	60.33	64.79	55.24	37.61	
研究所 Graduate school	67.25	67.05	68.28	54.94	

表 4 4 教育程度別勞動力參與率—按年齡分

TABLE 44. LABOR FORCE PARTICIPATION RATES BY AGE AND EDUCATIONAL ATTAINMENT

民國 1 0 6 年
2017

單位：% Unit：%

項 目 別 Item	總 計 Total	國 中 及 以 下 Junior high & below			高 中 (職) Senior high & vocational			大 專 及 以 上 Junior college & above			
		合計 Total	國小 及 以下 Primary school & below	國中 Junior high	合計 Total	高中 Senior high	高職 Voca- tional	合計 Total	專科 Junior college	大 學 Uni- versity	研究所 Graduate school
總 計 Total	58.83	40.57	25.07	60.48	62.24	50.59	67.66	66.67	74.11	62.11	70.08
1 5 ~ 2 4 歲 Years	32.68	36.15	86.50	34.79	33.97	19.68	43.74	31.59	54.59	31.04	11.58
1 5 ~ 1 9 歲 Years	8.79	10.64	-	10.67	10.74	5.23	15.58	5.31	7.49	5.10	-
2 0 ~ 2 4 歲 Years	54.62	95.59	93.60	95.76	96.62	95.67	96.92	42.70	80.06	42.90	11.58
2 5 ~ 4 4 歲 Years	88.26	86.81	79.22	87.98	87.85	85.57	88.65	88.64	90.69	89.72	82.41
2 5 ~ 2 9 歲 Years	92.43	94.51	90.12	94.99	96.27	95.51	96.54	91.08	97.62	95.01	69.71
3 0 ~ 3 4 歲 Years	91.07	91.19	82.04	92.75	91.44	89.57	92.15	90.91	93.78	91.39	86.79
3 5 ~ 3 9 歲 Years	85.85	86.57	82.51	87.26	85.39	81.44	86.70	85.99	89.19	83.95	85.47
4 0 ~ 4 4 歲 Years	84.77	83.06	72.20	84.63	83.10	80.88	83.87	86.32	88.62	83.54	86.68
4 5 ~ 6 4 歲 Years	62.82	58.45	49.70	65.00	63.63	60.25	64.95	66.20	71.61	57.87	71.24
4 5 ~ 4 9 歲 Years	82.66	80.81	74.74	81.96	80.20	76.64	81.47	85.69	87.55	81.83	88.26
5 0 ~ 5 4 歲 Years	72.47	73.00	67.97	74.27	70.80	67.95	71.79	73.92	78.22	66.90	77.26
5 5 ~ 5 9 歲 Years	55.66	58.45	56.69	59.66	53.74	53.14	53.99	54.05	60.38	46.22	56.61
6 0 ~ 6 4 歲 Years	36.65	40.26	40.45	39.80	34.62	34.75	34.56	31.81	38.14	26.24	33.48
6 5 歲及以上 Years & over	8.58	9.51	9.35	10.38	8.31	6.27	10.75	5.50	6.97	4.23	7.04
男 Male	67.13	54.79	36.05	72.68	72.16	59.93	77.91	70.60	80.69	64.35	72.65
1 5 ~ 2 4 歲 Years	33.23	45.67	97.43	43.55	39.27	23.61	49.53	27.31	57.33	26.36	8.26
1 5 ~ 1 9 歲 Years	9.95	15.60	-	15.61	12.33	6.07	17.80	4.87	10.53	4.35	-
2 0 ~ 2 4 歲 Years	55.70	98.90	98.46	98.95	98.30	97.74	98.48	37.83	83.25	37.93	8.26
2 5 ~ 4 4 歲 Years	95.50	93.66	84.40	94.44	97.29	96.47	97.57	94.75	98.05	95.85	87.50
2 5 ~ 2 9 歲 Years	95.12	98.91	96.27	99.17	99.62	99.37	99.71	92.91	99.41	96.88	72.33
3 0 ~ 3 4 歲 Years	98.21	98.62	92.93	98.84	99.38	99.19	99.45	97.56	99.60	98.27	93.94
3 5 ~ 3 9 歲 Years	95.27	94.23	90.12	94.58	96.95	95.67	97.35	94.35	97.90	94.34	89.08
4 0 ~ 4 4 歲 Years	93.54	89.88	76.02	91.27	94.28	92.72	94.81	94.11	96.95	91.21	92.85
4 5 ~ 6 4 歲 Years	75.63	72.71	63.66	78.49	80.52	76.35	82.30	74.13	80.21	64.91	75.85
4 5 ~ 4 9 歲 Years	92.14	88.44	79.86	89.91	93.08	91.32	93.74	93.12	94.68	90.05	93.77
5 0 ~ 5 4 歲 Years	84.93	85.06	79.15	86.36	87.17	84.34	88.20	82.56	87.44	74.95	83.06
5 5 ~ 5 9 歲 Years	71.37	74.41	72.17	75.70	74.08	70.83	75.72	64.76	71.15	56.54	63.46
6 0 ~ 6 4 歲 Years	49.95	54.37	54.68	53.70	51.87	50.43	52.71	40.80	49.11	34.14	38.63
6 5 歲及以上 Years & over	13.87	16.24	16.18	16.52	12.04	9.94	14.04	8.60	10.79	6.95	8.63
女 Female	50.92	26.69	16.81	43.82	51.95	40.73	57.10	63.19	67.57	60.33	67.25
1 5 ~ 2 4 歲 Years	32.11	23.59	21.63	23.60	27.07	14.86	35.89	35.26	52.22	34.94	15.87
1 5 ~ 1 9 歲 Years	7.55	5.27	-	5.30	8.93	4.29	13.04	5.76	4.79	5.85	-
2 0 ~ 2 4 歲 Years	53.57	88.44	40.36	89.48	93.42	91.64	93.97	46.63	77.36	46.71	15.87
2 5 ~ 4 4 歲 Years	81.24	75.75	76.32	75.59	76.80	73.18	78.10	83.57	84.26	85.08	77.28
2 5 ~ 2 9 歲 Years	89.73	88.29	82.85	88.97	90.79	88.71	91.48	89.54	95.51	93.54	67.29
3 0 ~ 3 4 歲 Years	84.15	81.40	80.21	81.89	81.23	77.62	82.62	85.34	88.23	86.24	79.28
3 5 ~ 3 9 歲 Years	76.86	73.97	78.54	72.44	72.16	66.60	74.12	79.40	82.63	76.37	81.76
4 0 ~ 4 4 歲 Years	76.39	70.67	68.88	71.10	72.59	70.12	73.47	79.74	81.28	77.82	80.47
4 5 ~ 6 4 歲 Years	50.57	42.42	36.76	47.48	50.25	45.88	51.84	58.30	61.90	52.17	65.87
4 5 ~ 4 9 歲 Years	73.51	69.24	68.45	69.41	69.07	63.12	71.12	79.00	80.00	76.09	83.00
5 0 ~ 5 4 歲 Years	60.37	57.72	56.80	57.99	57.68	54.13	58.88	65.46	68.27	60.54	70.33
5 5 ~ 5 9 歲 Years	40.67	41.18	43.12	39.60	38.64	36.84	39.30	42.67	46.86	38.05	46.46
6 0 ~ 6 4 歲 Years	24.20	26.73	27.37	25.10	22.12	20.88	22.66	21.47	24.59	18.00	26.59
6 5 歲及以上 Years & over	4.07	4.63	4.73	3.92	3.24	2.37	4.67	2.35	2.69	1.96	3.95

表 4 5 15 歲以上女性民間人口之年齡—按勞動力狀況、從業身分與婚姻狀況分

單位：千人

民國 106 年

項 目 別	15 歲以上 女性民間人口 Female civilian population aged 15 years & over	15~24 歲 Years			25~44 歲			
		合計	15~19 歲	20~24 歲	合計	25~29 歲	30~34 歲	35~39 歲
		Total	Years	Years	Total	Years	Years	Years
總 計	10 265	1 428	666	762	3 574	762	860	1 019
勞動力狀況								
勞 動 力	5 227	458	50	408	2 904	684	723	784
就 業 者	5 047	402	46	356	2 807	643	702	762
雇 主	92	0	-	0	31	3	6	10
自營作業者	340	5	1	4	115	14	26	35
無酬家屬工作者	403	10	1	9	139	16	28	44
受 僱 者	4 212	387	44	343	2 522	610	641	674
受私人僱用者	3 644	365	43	322	2 212	553	561	589
受政府僱用者	567	21	1	21	310	57	81	85
失 業 者	180	57	5	52	97	41	22	21
非 勞 動 力	5 038	969	616	354	671	78	136	236
婚姻狀況								
未 婚	3 415	1 409	665	744	1 623	645	443	318
有配偶或同居	5 410	18	1	17	1 810	112	398	655
離婚、分居或喪偶	1 440	1	-	1	142	5	19	46

TABLE 45. CIVILIAN FEMALE POPULATION AGED 15 YEARS AND OVER BY AGE, LABOR FORCE STATUS,
CLASS OF WORKER, AND MARITAL STATUS

2017							Unit : Thousand Persons	
Years	4 5 ~ 6 4 歲					6 5 歲及以上 Years & over	Item	
	合計	4 5 ~ 4 9 歲	5 0 ~ 5 4 歲	5 5 ~ 5 9 歲	6 0 ~ 6 4 歲			
Years	Total	Years	Years	Years	Years	Years & over		
933	3 551	915	931	900	805	1 712	Total	
							Labor force status	
713	1 796	673	562	366	195	70	Labor force	
699	1 769	662	553	362	192	70	Employed	
12	58	17	19	13	9	3	Employers	
39	196	55	60	46	35	24	Own-account workers	
51	231	64	71	57	39	23	Unpaid family workers	
597	1 284	526	403	246	109	19	Paid employees	
510	1 050	435	330	200	85	17	Private	
87	234	92	73	46	24	2	Government	
13	26	11	9	4	3	0	Unemployed	
220	1 755	242	369	534	610	1 643	Not in labor force	
							Marital status	
217	355	159	98	60	38	28	Never married	
644	2 634	653	706	684	591	949	Married, spouse present or cohabited	
72	562	103	126	157	176	735	Divorced, separated or widowed	

三、就業

(3)Employment

表 4 6 就業者之教育程度與年齡—按行業分

單位：千人

民國 1 0 6 年

項 目 別 Item	總 計 Total	教 育 程 度 Educational attainment									
		國 中 及 以 下 Junior high & below			高 中 (職) Senior high & vocational			大 專 及 以 上 Junior college & above			
		合計 Total	國小 及 以下 Primary school & below	國中 Junior high	合計 Total	高中 Senior high	高職 Voca- tional	合計 Total	專科 Junior college	大學 Uni- versity	研究所 Graduate school
總 計 Total	11 352	1 959	686	1 274	3 694	953	2 742	5 698	1 806	2 989	904
農、林、漁、牧業 Agriculture, Forestry, Fishing & Animal Husbandry	557	337	194	143	156	50	106	64	33	27	4
工 業 Goods-Producing Industries	4 063	827	231	596	1 513	361	1 152	1 724	634	826	263
礦業及土石採取業 Mining & Quarrying	4	1	0	1	2	1	1	1	0	0	0
製造業 Manufacturing	3 045	465	131	334	1 125	258	867	1 456	516	704	236
電力及燃氣供應業 Electricity & Gas Supply	30	1	0	1	5	1	4	24	8	10	6
用水供應及污染整治業 Water Supply & Remediation Activities	82	24	8	15	30	8	22	28	12	12	4
營建工程業 Construction	901	336	91	245	350	93	257	215	98	99	18
服務業 Services-Providing Industries	6 732	796	261	535	2 026	542	1 484	3 911	1 139	2 136	636
批發及零售業 Wholesale & Retail Trade	1 875	269	93	176	703	190	513	903	328	517	58
運輸及倉儲業 Transportation & Storage	443	79	17	62	183	52	131	181	72	96	13
住宿及餐飲業 Accommodation & Food Service Activities	832	173	56	117	380	107	273	280	88	182	9
出版、影音製作、傳播及 資訊服務業 Information & Communication	253	2	0	2	26	7	19	225	41	130	53
金融及保險業 Financial & Insurance Activities	429	5	1	4	70	17	54	354	92	209	53
不動產業 Real Estate Activities	103	4	1	3	36	12	24	63	24	33	6
專業、科學及技術服務業 Professional, Scientific & Technical Activities	372	5	1	4	52	11	41	314	68	168	79
支援服務業 Support Service Activities	292	73	27	46	112	35	77	107	45	57	5
公共行政及國防；強制性社會 安全 Public Administration & Defence; Compulsory Social Security	373	13	5	8	54	16	38	306	108	135	62
教育業 Education	652	13	4	8	53	15	38	587	68	283	236
醫療保健及社會工作服務業 Human Health & Social Work Activities	451	16	5	10	64	17	47	371	122	208	41
藝術、娛樂及休閒服務業 Arts, Entertainment & Recreation	106	17	6	11	38	11	27	51	13	29	9
其他服務業 Other Service Activities	551	126	44	82	256	55	201	169	69	88	12

TABLE 46. EMPLOYED PERSONS BY EDUCATIONAL ATTAINMENT, AGE, AND INDUSTRY

2017														Unit : Thousand Persons
年 齡														
1 5 ~ 2 4 歲 Years			2 5 ~ 4 4 歲 Years					4 5 ~ 6 4 歲 Years					6 5 歲 及以上 Years & over	
合計	1 5 ~ 1 9 歲	2 0 ~ 2 4 歲	合計	2 5 ~ 2 9 歲	3 0 ~ 3 4 歲	3 5 ~ 3 9 歲	4 0 ~ 4 4 歲	合計	4 5 ~ 4 9 歲	5 0 ~ 5 4 歲	5 5 ~ 5 9 歲	6 0 ~ 6 4 歲		
Total	Years	Years	Total	Years	Years	Years	Years	Total	Years	Years	Years	Years		
831	111	720	5 969	1 320	1 489	1 654	1 507	4 279	1 453	1 302	963	561	272	
14	2	12	136	19	26	43	48	310	62	81	85	82	97	
229	30	199	2 308	460	577	676	595	1 484	513	463	342	166	42	
0	-	0	2	0	0	0	1	2	0	1	1	0	0	
170	21	150	1 858	375	479	543	461	989	364	308	213	104	28	
0	-	0	13	2	2	4	5	16	3	2	5	6	0	
2	0	2	36	6	7	13	10	44	12	11	12	8	1	
56	9	47	399	76	89	115	119	433	133	141	111	47	13	
588	79	509	3 526	841	886	935	864	2 485	878	758	536	314	133	
168	22	146	961	230	241	258	232	689	231	214	149	94	58	
25	3	22	218	45	54	59	59	192	61	55	49	27	8	
152	35	117	395	112	100	98	85	271	87	85	62	37	15	
18	1	17	165	43	45	38	39	69	30	18	12	9	1	
18	0	18	251	54	58	72	67	158	63	51	31	13	2	
4	0	4	56	10	15	15	16	41	17	13	7	4	1	
23	0	23	226	64	61	54	47	118	44	33	26	14	5	
15	1	14	123	27	30	33	33	144	38	43	39	24	10	
18	0	17	184	38	48	46	52	165	65	47	34	19	5	
38	3	34	354	66	84	104	100	257	113	81	43	19	4	
43	1	43	277	73	74	74	55	126	45	39	26	16	5	
13	2	11	55	18	13	13	11	36	11	10	10	5	2	
54	10	44	261	60	62	71	68	220	72	67	47	33	16	

表 4 6 就業者之教育程度與年齡—按行業分（續 1）

單位：千人

民國 1 0 6 年

項 目 別 Item	總 計 Total	教 育 程 度 Educational attainment									
		國 中 及 以 下 Junior high & below			高 中 (職) Senior high & vocational			大 專 及 以 上 Junior college & above			
		合計 Total	國小 及 以下 Primary school & below	國中 Junior high	合計 Total	高中 Senior high	高職 Voca- tional	合計 Total	專科 Junior college	大學 Uni- versity	研究所 Graduate school
男 Male	6 305	1 301	422	879	2 171	577	1 594	2 832	975	1 366	491
農、林、漁、牧業 Agriculture, Forestry, Fishing & Animal Husbandry	406	243	135	108	115	37	78	48	26	19	3
工 業 Goods-Producing Industries	2 799	615	158	457	1 052	251	800	1 133	423	517	192
礦業及土石採取業 Mining & Quarrying	3	1	0	1	1	1	1	0	0	0	0
製造業 Manufacturing	1 905	280	69	211	700	157	543	925	328	427	170
電力及燃氣供應業 Electricity & Gas Supply	26	0	0	0	4	1	3	21	7	9	6
用水供應及污染整治業 Water Supply & Remediation Activities	64	18	6	12	25	6	19	21	10	9	3
營建工程業 Construction	802	316	83	233	321	86	234	165	80	72	14
服務業 Services-Providing Industries	3 100	443	129	314	1 005	289	716	1 651	526	830	295
批發及零售業 Wholesale & Retail Trade	895	151	48	103	334	96	237	411	163	217	31
運輸及倉儲業 Transportation & Storage	337	74	16	58	153	45	108	110	51	52	7
住宿及餐飲業 Accommodation & Food Service Activities	378	68	17	50	178	50	128	132	44	84	5
出版、影音製作、傳播及 資訊服務業 Information & Communication	148	2	0	1	16	4	11	130	24	70	36
金融及保險業 Financial & Insurance Activities	161	2	0	2	21	6	15	138	31	81	26
不動產業 Real Estate Activities	57	2	0	2	19	8	12	36	14	18	4
專業、科學及技術服務業 Professional, Scientific & Technical Activities	166	3	1	3	22	6	15	141	28	68	45
支援服務業 Support Service Activities	169	41	13	28	69	22	46	59	30	27	3
公共行政及國防；強制性社會 安全 Public Administration & Defence; Compulsory Social Security	190	10	4	6	25	8	17	156	72	54	29
教育業 Education	174	6	2	4	14	5	9	155	14	56	85
醫療保健及社會工作服務業 Human Health & Social Work Activities	100	5	2	3	14	4	9	81	16	51	14
藝術、娛樂及休閒服務業 Arts, Entertainment & Recreation	50	9	3	6	17	5	12	25	7	14	4
其他服務業 Other Service Activities	274	70	23	48	126	29	97	77	33	39	5

TABLE 46. EMPLOYED PERSONS BY EDUCATIONAL ATTAINMENT, AGE, AND INDUSTRY (Cont. 1)

2017														Unit : Thousand Persons
年 齡														
Age														
1 5 ~ 2 4 歲 Years			2 5 ~ 4 4 歲 Years					4 5 ~ 6 4 歲 Years					6 5 歲 及以上 Years & over	
合計	1 5 ~ 1 9 歲	2 0 ~ 2 4 歲	合計	2 5 ~ 2 9 歲	3 0 ~ 3 4 歲	3 5 ~ 3 9 歲	4 0 ~ 4 4 歲	合計	4 5 ~ 4 9 歲	5 0 ~ 5 4 歲	5 5 ~ 5 9 歲	6 0 ~ 6 4 歲		
Total	Years	Years	Total	Years	Years	Years	Years	Total	Years	Years	Years	Years	Years	
430	65	364	3 163	676	787	892	807	2 510	791	749	601	369	202	
12	2	10	97	15	18	30	34	222	44	59	61	58	75	
168	24	144	1 534	309	384	451	390	1 062	345	325	260	132	36	
0	-	0	1	0	0	0	0	2	0	1	1	0	0	
113	15	99	1 144	235	300	335	274	626	216	189	145	76	22	
0	-	0	11	2	2	4	4	14	3	2	4	6	0	
1	0	1	29	5	6	10	8	32	10	8	9	5	1	
53	9	44	348	67	76	102	103	388	116	126	102	44	12	
250	40	210	1 533	353	385	411	384	1 226	402	365	280	180	91	
71	10	61	430	98	106	119	106	356	112	108	82	54	38	
15	2	13	156	28	38	45	45	158	49	45	40	24	8	
76	18	58	190	60	50	45	36	104	31	31	24	17	8	
7	0	7	95	25	24	22	25	44	18	12	8	7	1	
7	0	7	94	24	23	26	20	59	22	21	11	6	1	
2	0	1	32	5	9	9	9	23	9	8	4	2	1	
6	0	6	97	24	27	24	21	59	20	17	14	9	4	
8	1	8	68	12	17	20	19	86	22	24	23	16	7	
13	0	13	88	18	21	22	27	85	36	22	17	10	4	
8	1	7	82	12	18	25	27	82	31	26	17	8	3	
4	0	4	48	12	12	13	11	44	11	13	11	8	4	
6	1	5	25	8	7	6	5	18	5	5	5	2	2	
26	5	21	128	27	32	36	32	109	34	33	24	17	11	

表 4 6 就業者之教育程度與年齡—按行業分（續完）

單位：千人

民國106年

項 目 別 Item	總 計 Total	教 育 程 度 Educational attainment									
		國 中 及 以 下 Junior high & below			高 中 (職) Senior high & vocational			大 專 及 以 上 Junior college & above			
		合計 Total	國小 及 以下 Primary school & below	國中 Junior high	合計 Total	高中 Senior high	高職 Voca- tional	合計 Total	專科 Junior college	大學 Uni- versity	研究所 Graduate school
女 Female	5 047	658	264	394	1 523	375	1 148	2 866	830	1 623	413
農、林、漁、牧業 Agriculture, Forestry, Fishing & Animal Husbandry	151	94	59	35	42	13	28	15	7	8	1
工 業 Goods-Producing Industries	1 264	211	73	138	461	110	351	591	211	309	71
礦業及土石採取業 Mining & Quarrying	1	0	0	-	0	0	0	0	0	0	-
製造業 Manufacturing	1 140	184	62	122	425	101	324	531	188	277	66
電力及燃氣供應業 Electricity & Gas Supply	5	0	0	0	1	0	1	3	1	2	0
用水供應及污染整治業 Water Supply & Remediation Activities	19	6	3	4	5	2	3	7	3	4	1
營建工程業 Construction	100	20	8	12	30	7	23	50	19	27	4
服務業 Services-Providing Industries	3 633	353	132	221	1 020	252	768	2 259	612	1 306	341
批發及零售業 Wholesale & Retail Trade	980	119	45	73	369	93	276	492	165	300	27
運輸及倉儲業 Transportation & Storage	106	5	1	4	30	7	23	71	20	45	6
住宿及餐飲業 Accommodation & Food Service Activities	454	105	38	67	201	57	145	147	44	99	5
出版、影音製作、傳播及 資訊服務業 Information & Communication	106	0	0	0	11	3	8	95	17	60	17
金融及保險業 Financial & Insurance Activities	268	3	1	2	50	11	39	216	61	128	27
不動產業 Real Estate Activities	45	1	0	1	16	4	12	28	10	15	2
專業、科學及技術服務業 Professional, Scientific & Technical Activities	206	2	1	1	31	5	26	173	40	100	33
支援服務業 Support Service Activities	123	32	14	18	43	12	31	48	16	31	2
公共行政及國防；強制性社會 安全 Public Administration & Defence; Compulsory Social Security	183	4	1	3	29	7	21	150	36	81	33
教育業 Education	478	7	2	5	39	10	29	432	54	227	150
醫療保健及社會工作服務業 Human Health & Social Work Activities	351	10	3	7	50	12	38	290	107	157	27
藝術、娛樂及休閒服務業 Arts, Entertainment & Recreation	55	8	3	5	21	6	15	26	7	15	5
其他服務業 Other Service Activities	277	56	21	34	130	26	104	92	35	49	7

TABLE 46. EMPLOYED PERSONS BY EDUCATIONAL ATTAINMENT, AGE, AND INDUSTRY (Cont. End)

2017														Unit : Thousand Persons
年 齡														
1 5 ~ 2 4 歲 Years			2 5 ~ 4 4 歲 Years					4 5 ~ 6 4 歲 Years					6 5 歲 及以上 Years & over	
合計	1 5 ~ 1 9 歲	2 0 ~ 2 4 歲	合計	2 5 ~ 2 9 歲	3 0 ~ 3 4 歲	3 5 ~ 3 9 歲	4 0 ~ 4 4 歲	合計	4 5 ~ 4 9 歲	5 0 ~ 5 4 歲	5 5 ~ 5 9 歲	6 0 ~ 6 4 歲		
Total	Years	Years	Total	Years	Years	Years	Years	Total	Years	Years	Years	Years		
402	46	356	2 807	643	702	762	699	1 769	662	553	362	192	70	
2	0	2	40	4	8	13	14	87	18	22	24	24	22	
61	6	55	774	151	193	225	206	422	169	138	82	34	6	
0	-	0	0	0	0	0	0	0	0	0	0	0	-	
57	6	51	714	140	179	208	187	364	149	119	68	28	5	
0	-	0	2	0	0	0	1	3	0	0	1	0	0	
1	-	1	7	1	1	2	2	11	3	3	3	2	0	
4	0	3	51	9	12	14	15	45	17	16	9	3	1	
338	39	299	1 993	488	501	524	480	1 259	476	393	256	134	42	
97	12	85	531	132	134	139	126	333	119	106	68	40	20	
10	1	9	62	17	16	15	14	34	12	9	9	3	1	
75	16	59	204	52	50	53	49	168	56	54	38	20	7	
10	0	10	70	19	21	17	14	25	12	7	4	2	0	
11	0	11	157	30	36	45	47	99	41	31	20	8	1	
2	0	2	25	5	6	6	7	18	8	5	3	2	0	
17	0	16	129	40	34	30	25	59	25	16	12	6	1	
7	1	6	55	15	13	14	14	59	16	19	16	8	3	
5	0	5	96	21	27	24	25	80	29	25	17	9	1	
30	2	28	272	54	66	79	73	174	82	55	26	12	2	
39	0	39	228	61	61	62	44	82	34	25	15	7	2	
7	1	6	30	10	6	7	6	18	6	6	4	2	0	
28	5	23	133	32	30	34	36	111	38	35	23	15	6	

表 4 7 就業者之教育程度與年齡—按職業分

單位：千人

民國 1 0 6 年

項 目 別 Item	總 計 Total	教 育 程 度 Educational attainment									
		國 中 及 以 下 Junior high & below			高 中 (職) Senior high & vocational			大 專 及 以 上 Junior college & above			
		合 計	國 小 及 以 下 Primary school & below	國 中 Junior high	合 計	高 中 Senior high	高 職 Voca- tional	合 計	專 科 Junior college	大 學 Uni- versity	研 究 所 Graduate school
		Total	Total	Total	Total	Total	Total	Total	Total	Total	Total
總 計 Total	11 352	1 959	686	1 274	3 694	953	2 742	5 698	1 806	2 989	904
民意代表、主管及經理人員 Legislators, Senior Officials & Managers	383	19	6	14	63	19	45	301	80	121	99
專業人員 Professionals	1 409	5	1	4	54	12	42	1 350	204	664	482
技術員及助理專業人員 Technicians & Associate Professionals	2 043	59	14	44	423	106	317	1 562	503	837	223
事務支援人員 Clerical Support Workers	1 271	38	7	31	367	83	284	866	288	519	59
服務及銷售工作人員 Service & Sales Workers	2 231	415	144	270	987	269	718	829	330	473	26
農、林、漁、牧業生產人員 Skilled Agricultural, Forestry & Fishery Workers	500	305	178	127	142	45	97	53	29	21	3
技藝有關工作人員、機械設備操作 及勞力工 Craft & Machine Operation Related Workers	3 515	1 118	335	783	1 658	419	1 240	738	372	354	13
男 Male	6 305	1 301	422	879	2 171	577	1 594	2 832	975	1 366	491
民意代表、主管及經理人員 Legislators, Senior Officials & Managers	277	17	5	12	50	15	35	210	63	79	68
專業人員 Professionals	678	4	1	3	25	7	18	650	84	301	265
技術員及助理專業人員 Technicians & Associate Professionals	1 034	44	10	34	234	65	169	756	260	383	113
事務支援人員 Clerical Support Workers	272	13	3	10	77	24	53	183	56	108	18
服務及銷售工作人員 Service & Sales Workers	1 010	189	62	126	423	126	297	398	183	201	14
農、林、漁、牧業生產人員 Skilled Agricultural, Forestry & Fishery Workers	372	223	126	97	106	33	73	43	24	16	2
技藝有關工作人員、機械設備操作 及勞力工 Craft & Machine Operation Related Workers	2 661	813	215	597	1 256	308	948	593	305	277	10
女 Female	5 047	658	264	394	1 523	375	1 148	2 866	830	1 623	413
民意代表、主管及經理人員 Legislators, Senior Officials & Managers	106	3	1	2	13	4	9	90	17	42	31
專業人員 Professionals	731	2	0	1	29	5	23	701	120	363	217
技術員及助理專業人員 Technicians & Associate Professionals	1 009	15	4	11	188	41	148	806	243	454	110
事務支援人員 Clerical Support Workers	999	25	4	21	291	60	231	683	232	411	40
服務及銷售工作人員 Service & Sales Workers	1 221	226	82	144	564	143	421	431	147	273	11
農、林、漁、牧業生產人員 Skilled Agricultural, Forestry & Fishery Workers	128	82	53	30	36	11	24	10	5	4	0
技藝有關工作人員、機械設備操作 及勞力工 Craft & Machine Operation Related Workers	853	306	120	186	403	111	292	145	66	76	2

TABLE 47. EMPLOYED PERSONS BY EDUCATIONAL ATTAINMENT, AGE, AND OCCUPATION

2017														Unit : Thousand Persons
年 齡														
1 5 ~ 2 4 歲 Years			2 5 ~ 4 4 歲 Years					4 5 ~ 6 4 歲 Years					6 5 歲 及以上 Years & over	
合計	1 5 ~ 1 9 歲	2 0 ~ 2 4 歲	合計	2 5 ~ 2 9 歲	3 0 ~ 3 4 歲	3 5 ~ 3 9 歲	4 0 ~ 4 4 歲	合計	4 5 ~ 4 9 歲	5 0 ~ 5 4 歲	5 5 ~ 5 9 歲	6 0 ~ 6 4 歲		
Total	Years	Years	Total	Years	Years	Years	Years	Total	Years	Years	Years	Years		
831	111	720	5 969	1 320	1 489	1 654	1 507	4 279	1 453	1 302	963	561	272	
1	-	1	119	5	18	37	59	246	78	72	59	36	18	
68	1	67	958	207	264	267	219	372	173	111	58	29	10	
90	2	88	1 206	265	304	335	303	727	276	229	147	75	21	
106	7	100	782	200	197	205	180	377	158	119	69	31	5	
301	55	246	1 061	289	264	265	244	803	260	247	180	116	65	
11	1	10	112	14	21	35	42	282	54	73	78	76	94	
254	44	210	1 730	340	420	511	459	1 473	453	451	371	198	58	
430	65	364	3 163	676	787	892	807	2 510	791	749	601	369	202	
0	-	0	81	3	12	25	41	180	53	54	44	28	16	
17	1	17	467	91	135	132	109	186	79	54	33	20	8	
39	1	38	584	126	145	167	146	395	141	121	84	49	16	
23	2	22	163	48	41	41	32	83	30	25	18	9	3	
130	24	106	468	128	118	116	106	370	114	108	88	61	41	
10	1	9	83	12	15	26	30	206	39	54	57	56	73	
209	36	173	1 318	269	320	386	343	1 090	334	332	277	147	45	
402	46	356	2 807	643	702	762	699	1 769	662	553	362	192	70	
0	-	0	38	2	6	12	18	66	25	18	15	8	2	
51	1	50	492	116	130	135	111	186	94	57	25	10	2	
50	1	50	623	139	159	168	157	331	135	108	63	26	5	
83	5	78	619	151	156	164	148	294	128	93	52	22	3	
171	31	139	593	161	145	149	138	432	147	138	92	55	24	
1	0	1	30	3	6	10	11	76	15	19	21	21	20	
44	8	37	412	71	100	125	116	383	119	120	94	51	13	

表 4 8 就業者之教育程度與年齡—按從業身分分

項 目 別 Item		民國 1 0 6 年										
		總 計 Total	教 育 程 度 Educational attainment									
			國 中 及 以 下 Junior high & below			高 中 (職) Senior high & vocational			大 專 及 以 上 Junior college & above			
合計 Total	國小 及 以下 Primary school & below	國中 Junior high	合計 Total	高中 Senior high	高職 Voca- tional	合計 Total	專科 Junior college	大學 Uni- versity	研究所 Graduate school			
總 計 Total	11 352	1 959	686	1 274	3 694	953	2 742	5 698	1 806	2 989	904	
雇 主 Employers	445	86	26	59	155	42	113	204	91	85	29	
自營作業者 Own-account workers	1 322	529	259	271	491	136	355	302	160	115	26	
無酬家屬工作者 Unpaid family workers	578	169	79	90	244	65	179	164	74	83	8	
受 僱 者 Paid employees	9 006	1 175	321	854	2 804	710	2 095	5 027	1 481	2 706	841	
受私人僱用者 Private	7 984	1 131	306	825	2 665	670	1 995	4 187	1 288	2 326	572	
受政府僱用者 Government	1 023	43	15	28	139	40	99	840	192	379	269	
男 Male	6 305	1 301	422	879	2 171	577	1 594	2 832	975	1 366	491	
雇 主 Employers	353	73	21	51	122	34	88	158	73	65	20	
自營作業者 Own-account workers	982	417	200	217	356	102	255	209	119	74	16	
無酬家屬工作者 Unpaid family workers	175	35	13	22	76	23	54	64	21	40	3	
受 僱 者 Paid employees	4 795	777	187	589	1 617	419	1 198	2 401	762	1 187	452	
受私人僱用者 Private	4 339	749	178	571	1 542	397	1 145	2 049	651	1 054	344	
受政府僱用者 Government	455	28	10	18	75	22	53	352	111	133	108	
女 Female	5 047	658	264	394	1 523	375	1 148	2 866	830	1 623	413	
雇 主 Employers	92	13	5	8	33	8	25	46	18	20	8	
自營作業者 Own-account workers	340	113	59	53	135	35	100	93	41	41	11	
無酬家屬工作者 Unpaid family workers	403	135	66	69	168	42	125	101	53	43	5	
受 僱 者 Paid employees	4 212	398	134	264	1 187	290	897	2 627	718	1 519	389	
受私人僱用者 Private	3 644	383	128	254	1 124	273	851	2 138	637	1 272	229	
受政府僱用者 Government	567	15	5	10	64	17	46	488	81	247	161	

TABLE 48. EMPLOYED PERSONS BY EDUCATIONAL ATTAINMENT, AGE, AND CLASS OF WORKER

2017														Unit : Thousand Persons
年 齡														
1 5 ~ 2 4 歲 Years			2 5 ~ 4 4 歲 Years					4 5 ~ 6 4 歲 Years					6 5 歲 及以上 Years & over	
合計	1 5 ~ 1 9 歲	2 0 ~ 2 4 歲	合計	2 5 ~ 2 9 歲	3 0 ~ 3 4 歲	3 5 ~ 3 9 歲	4 0 ~ 4 4 歲	合計	4 5 ~ 4 9 歲	5 0 ~ 5 4 歲	5 5 ~ 5 9 歲	6 0 ~ 6 4 歲		
Total	Years	Years	Total	Years	Years	Years	Years	Total	Years	Years	Years	Years		Years
831	111	720	5 969	1 320	1 489	1 654	1 507	4 279	1 453	1 302	963	561	272	
1	-	1	132	9	25	42	57	285	73	85	78	50	26	
12	1	11	368	34	77	120	138	799	193	233	207	166	143	
37	6	32	237	48	55	69	66	271	75	81	66	49	32	
781	104	676	5 232	1 229	1 333	1 424	1 246	2 923	1 111	903	612	297	70	
741	103	638	4 712	1 135	1 203	1 279	1 095	2 469	945	769	516	239	62	
40	1	39	520	95	130	145	151	454	166	134	96	58	8	
430	65	364	3 163	676	787	892	807	2 510	791	749	601	369	202	
1	-	1	101	6	18	33	45	227	56	66	64	41	23	
7	0	7	253	20	50	84	99	603	139	173	161	131	119	
27	4	23	98	31	27	25	15	40	11	10	9	10	9	
394	61	334	2 710	620	691	750	649	1 640	585	500	366	188	51	
375	60	316	2 499	581	642	690	585	1 420	510	440	316	154	45	
19	1	18	211	38	49	60	64	220	75	61	50	34	6	
402	46	356	2 807	643	702	762	699	1 769	662	553	362	192	70	
0	-	0	31	3	6	10	12	58	17	19	13	9	3	
5	1	4	115	14	26	35	39	196	55	60	46	35	24	
10	1	9	139	16	28	44	51	231	64	71	57	39	23	
387	44	343	2 522	610	641	674	597	1 284	526	403	246	109	19	
365	43	322	2 212	553	561	589	510	1 050	435	330	200	85	17	
21	1	21	310	57	81	85	87	234	92	73	46	24	2	

表 4 9 就業者之職業—按行業分

單位：千人

民國 1 0 6 年

項 目 別 Item	總 計 Total	民意代表、主管及經理人員 Legislators, Senior Officials & Managers	專業人員 Professionals
總 計 Total	11 352	383	1 409
農、林、漁、牧業 Agriculture, Forestry, Fishing & Animal Husbandry	557	1	0
工 業 Goods-Producing Industries	4 063	158	359
礦業及土石採取業 Mining & Quarrying	4	0	0
製造業 Manufacturing	3 045	139	328
電力及燃氣供應業 Electricity & Gas Supply	30	1	5
用水供應及污染整治業 Water Supply & Remediation Activities	82	2	2
營建工程業 Construction	901	16	23
服務業 Services-Providing Industries	6 732	225	1 050
批發及零售業 Wholesale & Retail Trade	1 875	66	41
運輸及倉儲業 Transportation & Storage	443	12	5
住宿及餐飲業 Accommodation & Food Service Activities	832	13	3
出版、影音製作、傳播及 資通訊服務業 Information & Communication	253	19	126
金融及保險業 Financial & Insurance Activities	429	34	27
不動產業 Real Estate Activities	103	6	2
專業、科學及技術服務業 Professional, Scientific & Technical Activities	372	16	134
支援服務業 Support Service Activities	292	9	3
公共行政及國防；強制性社會 安全 Public Administration & Defence; Compulsory Social Security	373	23	13
教育業 Education	652	18	451
醫療保健及社會工作服務業 Human Health & Social Work Activities	451	4	216
藝術、娛樂及休閒服務業 Arts, Entertainment & Recreation	106	2	15
其他服務業 Other Service Activities	551	3	16

TABLE 49. EMPLOYED PERSONS BY INDUSTRY AND OCCUPATION

2017					Unit : Thousand Persons
技術員及助理專業人員 Technicians & Associate Professionals	事務支援人員 Clerical Support Workers	服務及銷售工作人員 Service & Sales Workers	農、林、漁、牧業生產人員 Skilled Agricultural, Forestry & Fishery Workers	技藝有關工作人員、 機械設備操作及勞力工 Craft & Machine Operation Related Workers	
2 043	1 271	2 231	500	3 515	
5	3	0	497	51	
697	374	13	1	2 461	
0	1	0	-	3	
568	318	12	0	1 682	
15	4	0	-	4	
13	7	0	-	58	
101	45	1	1	715	
1 341	894	2 218	2	1 003	
344	176	1 010	0	237	
47	106	13	0	260	
14	39	676	0	88	
56	37	4	-	12	
235	124	5	-	4	
80	10	2	-	3	
150	57	3	0	11	
28	49	106	0	97	
154	85	81	0	18	
58	73	27	0	25	
122	61	33	-	16	
19	27	26	0	17	
35	51	231	-	215	

表 4 9 就業者之職業—按行業分（續 1）

單位：千人		民國 1 0 6 年		
項 目 別	總 計	民意代表、主管及經理人員	專業人員	
Item	Total	Legislators, Senior Officials & Managers	Professionals	
男 Male	6 305	277	678	
農、林、漁、牧業 Agriculture, Forestry, Fishing & Animal Husbandry	406	1	0	
工 業 Goods-Producing Industries	2 799	131	288	
礦業及土石採取業 Mining & Quarrying	3	0	0	
製造業 Manufacturing	1 905	114	262	
電力及燃氣供應業 Electricity & Gas Supply	26	1	5	
用水供應及污染整治業 Water Supply & Remediation Activities	64	1	2	
營建工程業 Construction	802	14	19	
服務業 Services-Providing Industries	3 100	145	390	
批發及零售業 Wholesale & Retail Trade	895	46	23	
運輸及倉儲業 Transportation & Storage	337	8	4	
住宿及餐飲業 Accommodation & Food Service Activities	378	7	1	
出版、影音製作、傳播及 資通訊服務業 Information & Communication	148	13	84	
金融及保險業 Financial & Insurance Activities	161	18	14	
不動產業 Real Estate Activities	57	5	1	
專業、科學及技術服務業 Professional, Scientific & Technical Activities	166	11	74	
支援服務業 Support Service Activities	169	6	2	
公共行政及國防；強制性社會 安全 Public Administration & Defence; Compulsory Social Security	190	17	5	
教育業 Education	174	8	116	
醫療保健及社會工作服務業 Human Health & Social Work Activities	100	2	52	
藝術、娛樂及休閒服務業 Arts, Entertainment & Recreation	50	2	8	
其他服務業 Other Service Activities	274	2	7	

TABLE 49. EMPLOYED PERSONS BY INDUSTRY AND OCCUPATION (Cont. 1)

2017					Unit : Thousand Persons
技術員及助理專業人員 Technicians & Associate Professionals	事務支援人員 Clerical Support Workers	服務及銷售工作人員 Service & Sales Workers	農、林、漁、牧業生產人員 Skilled Agricultural, Forestry & Fishery Workers	技藝有關工作人員、 機械設備操作及勞力工 Craft & Machine Operation Related Workers	
1 034	272	1 010	372	2 661	
3	1	0	370	31	
440	68	9	1	1 863	
0	0	0	-	3	
341	59	8	0	1 122	
13	2	0	-	3	
10	2	0	-	48	
76	4	1	1	687	
591	204	1 001	2	767	
187	28	422	0	189	
26	48	4	0	247	
5	9	323	0	33	
30	8	1	-	11	
87	36	3	-	3	
46	1	1	-	3	
62	10	1	0	8	
13	12	95	0	41	
66	18	73	0	11	
18	13	6	0	13	
26	5	7	-	9	
12	7	12	0	9	
13	8	54	-	190	

表 4 9 就業者之職業—按行業分（續完）

單位：千人		民國 1 0 6 年		
項 目 別	總 計	民意代表、主管及經理人員	專業人員	
Item	Total	Legislators, Senior Officials & Managers	Professionals	
女 Female	5 047	106	731	
農、林、漁、牧業 Agriculture, Forestry, Fishing & Animal Husbandry	151	0	0	
工 業 Goods-Producing Industries	1 264	27	71	
礦業及土石採取業 Mining & Quarrying	1	-	-	
製造業 Manufacturing	1 140	25	66	
電力及燃氣供應業 Electricity & Gas Supply	5	0	0	
用水供應及污染整治業 Water Supply & Remediation Activities	19	0	0	
營建工程業 Construction	100	2	5	
服務業 Services-Providing Industries	3 633	79	660	
批發及零售業 Wholesale & Retail Trade	980	20	19	
運輸及倉儲業 Transportation & Storage	106	3	1	
住宿及餐飲業 Accommodation & Food Service Activities	454	6	2	
出版、影音製作、傳播及 資通訊服務業 Information & Communication	106	6	41	
金融及保險業 Financial & Insurance Activities	268	17	13	
不動產業 Real Estate Activities	45	1	1	
專業、科學及技術服務業 Professional, Scientific & Technical Activities	206	6	60	
支援服務業 Support Service Activities	123	2	2	
公共行政及國防；強制性社會 安全 Public Administration & Defence; Compulsory Social Security	183	6	7	
教育業 Education	478	9	335	
醫療保健及社會工作服務業 Human Health & Social Work Activities	351	2	164	
藝術、娛樂及休閒服務業 Arts, Entertainment & Recreation	55	1	7	
其他服務業 Other Service Activities	277	1	9	

TABLE 49. EMPLOYED PERSONS BY INDUSTRY AND OCCUPATION (Cont. End)

2017					Unit : Thousand Persons
技術員及助理專業人員 Technicians & Associate Professionals	事務支援人員 Clerical Support Workers	服務及銷售工作人員 Service & Sales Workers	農、林、漁、牧業生產人員 Skilled Agricultural, Forestry & Fishery Workers	技藝有關工作人員、 機械設備操作及勞力工 Craft & Machine Operation Related Workers	
1 009	999	1 221	128	853	
2	2	0	127	19	
257	306	4	0	599	
0	1	0	-	0	
227	259	4	-	560	
2	2	-	-	1	
3	5	-	-	10	
25	40	0	0	28	
751	690	1 217	0	235	
157	148	588	-	48	
21	57	10	-	13	
9	29	353	-	55	
25	29	3	-	1	
148	88	2	-	1	
34	9	1	-	1	
87	47	3	0	2	
15	37	11	0	56	
88	67	8	0	7	
41	60	21	-	11	
96	56	26	-	7	
8	19	14	0	8	
22	43	177	-	25	

表 5 0 就業者之教育程度—按年齡分

TABLE 50. EMPLOYED PERSONS BY EDUCATIONAL ATTAINMENT AND AGE

		民國 1 0 6 年 2017						Unit : Thousand Persons			
項 目 別 Item	總 計 Total	國 中 及 以 下 Junior high & below			高 中 (職) Senior high & vocational			大 專 及 以 上 Junior college & above			
		合計 Total	國小 及 以下 Primary school & below	國中 Junior high	合計 Total	高中 Senior high	高職 Voca- tional	合計 Total	專科 Junior college	大學 Uni- versity	研究所 Graduate school
		總 計 Total	11 352	1 959	686	1 274	3 694	953	2 742	5 698	1 806
1 5 ~ 2 4 歲 Years	831	35	2	32	342	81	261	455	61	384	10
1 5 ~ 1 9 歲 Years	111	7	-	7	78	18	60	26	3	23	-
2 0 ~ 2 4 歲 Years	720	28	2	25	264	63	200	429	58	361	10
2 5 ~ 4 4 歲 Years	5 969	453	57	396	1 817	456	1 361	3 699	992	2 077	630
2 5 ~ 2 9 歲 Years	1 320	42	4	38	331	84	246	947	108	719	119
3 0 ~ 3 4 歲 Years	1 489	91	12	79	414	111	303	984	188	607	189
3 5 ~ 3 9 歲 Years	1 654	156	22	134	535	126	409	963	332	449	183
4 0 ~ 4 4 歲 Years	1 507	165	19	146	537	134	403	805	364	302	139
4 5 ~ 6 4 歲 Years	4 279	1 273	462	812	1 494	398	1 096	1 512	738	515	259
4 5 ~ 4 9 歲 Years	1 453	235	33	202	564	142	422	654	317	217	120
5 0 ~ 5 4 歲 Years	1 302	348	65	283	494	122	372	460	226	153	81
5 5 ~ 5 9 歲 Years	963	391	153	238	301	89	212	271	135	95	41
6 0 ~ 6 4 歲 Years	561	299	210	89	135	45	90	127	60	51	17
6 5 歲及以上 Years & over	272	198	165	34	41	17	24	32	14	13	5
男 Male	6 305	1 301	422	879	2 171	577	1 594	2 832	975	1 366	491
1 5 ~ 2 4 歲 Years	430	25	2	23	223	54	169	181	31	146	4
1 5 ~ 1 9 歲 Years	65	5	-	5	48	11	37	12	2	10	-
2 0 ~ 2 4 歲 Years	364	20	2	18	175	43	132	169	29	137	4
2 5 ~ 4 4 歲 Years	3 163	299	22	278	1 080	273	807	1 783	496	952	335
2 5 ~ 2 9 歲 Years	676	26	2	23	210	55	155	440	60	321	59
3 0 ~ 3 4 歲 Years	787	55	2	54	252	68	184	480	97	279	104
3 5 ~ 3 9 歲 Years	892	104	8	96	324	76	248	464	155	212	97
4 0 ~ 4 4 歲 Years	807	114	9	105	294	74	220	399	185	140	75
4 5 ~ 6 4 歲 Years	2 510	834	283	551	833	237	597	842	437	258	148
4 5 ~ 4 9 歲 Years	791	154	19	134	302	80	222	335	176	98	62
5 0 ~ 5 4 歲 Years	749	225	38	188	270	69	201	253	130	76	47
5 5 ~ 5 9 歲 Years	601	259	91	168	176	57	119	167	88	51	27
6 0 ~ 6 4 歲 Years	369	197	135	62	85	31	55	87	42	34	11
6 5 歲及以上 Years & over	202	142	115	27	35	14	21	25	12	10	4
女 Female	5 047	658	264	394	1 523	375	1 148	2 866	830	1 623	413
1 5 ~ 2 4 歲 Years	402	9	0	9	118	27	91	274	31	237	6
1 5 ~ 1 9 歲 Years	46	2	-	2	30	7	23	14	1	13	-
2 0 ~ 2 4 歲 Years	356	8	0	8	89	20	68	260	30	224	6
2 5 ~ 4 4 歲 Years	2 807	154	35	119	737	184	553	1 916	496	1 125	295
2 5 ~ 2 9 歲 Years	643	17	2	15	120	29	91	506	49	398	60
3 0 ~ 3 4 歲 Years	702	36	10	25	162	43	119	504	92	328	84
3 5 ~ 3 9 歲 Years	762	51	14	38	212	51	161	499	177	237	86
4 0 ~ 4 4 歲 Years	699	50	10	41	243	61	183	406	179	162	64
4 5 ~ 6 4 歲 Years	1 769	439	179	260	661	161	500	670	301	257	111
4 5 ~ 4 9 歲 Years	662	82	14	68	262	61	201	318	141	119	58
5 0 ~ 5 4 歲 Years	553	122	27	95	224	53	171	207	95	78	34
5 5 ~ 5 9 歲 Years	362	133	63	70	125	32	93	104	47	44	13
6 0 ~ 6 4 歲 Years	192	102	75	27	50	14	36	40	17	17	6
6 5 歲及以上 Years & over	70	56	50	6	7	3	4	7	3	3	1

表 5 1 就業者之從業身分—按中分類行業分

TABLE 51. EMPLOYED PERSONS BY CLASS OF WORKER AND INDUSTRY DIVISION

		民國 1 0 6 年 2017					Unit : Thousand Persons			
單位：千人		總計 Total	男 Male	女 Female	雇 主 Employers	自營作業者 Own-account workers	無酬家屬 工作者 Unpaid family workers	受 僱 者 Paid employees		
項 目 別 Item								合計 Total	受 私 人 僱 用 者 Private	受 政 府 僱 用 者 Government
總 計 Total										
農、林、漁、牧業 Agriculture, Forestry, Fishing & Animal Husbandry		557	406	151	9	325	130	92	89	4
農、牧業 Agriculture & Animal Husbandry		500	358	142	5	300	120	75	73	1
林 業 Forestry		5	4	1	0	1	0	4	2	3
漁 業 Fishing & Aquaculture		51	43	8	4	25	9	14	14	0
工 業 Goods-Producing Industries		4 063	2 799	1 264	163	141	93	3 666	3 574	92
礦業及土石採取業 Mining & Quarrying		4	3	1	0	0	-	4	3	0
石油及天然氣礦業 Extraction of Crude Petroleum & Natural Gas		0	0	0	-	-	-	0	0	0
砂、石採取及其他礦業 Quarrying of Stone, Sand, Clay & Other Mining		3	3	1	0	0	-	3	3	0
製造業 Manufacturing		3 045	1 905	1 140	103	75	66	2 802	2 785	17
食品及飼品製造業 Manufacture of Food Products & Prepared Animal Feeds		171	86	84	6	6	8	151	150	1
飲料製造業 Manufacture of Beverages		19	12	7	0	0	0	18	15	4
菸草製造業 Manufacture of Tobacco Products		2	1	0	-	-	-	2	0	1
紡織業 Manufacture of Textiles		89	45	44	4	3	3	80	80	-
成衣及服飾品製造業 Manufacture of Wearing Apparel & Clothing Accessories		62	16	47	3	5	2	53	53	-
皮革、毛皮及其製品製造業 Manufacture of Leather, Fur & Related Products		35	17	18	1	2	1	31	31	-
木竹製品製造業 Manufacture of Wood & of Products of Wood & Bamboo		24	17	7	2	3	2	17	17	-
紙漿、紙及紙製品製造業 Manufacture of Paper & Paper Products		56	36	20	2	2	2	50	50	-
印刷及資料儲存媒體複製業 Printing & Reproduction of Recorded Media		63	38	25	5	5	4	49	49	1
石油及煤製品製造業 Manufacture of Petroleum & Coal Products		17	15	2	0	-	-	17	10	6
化學原材料、肥料、氮化合物、塑膠橡膠 原料及人造纖維製造業 Manufacture of Chemical Material, Fertilizers & Nitrogen Compounds, Plastic & Rubber Materials, Man-made Fibres		73	57	16	1	0	1	71	70	0
其他化學製品製造業 Manufacture of Other Chemical Products		43	21	22	2	0	0	41	41	0
藥品及醫用化學製品製造業 Manufacture of Pharmaceuticals & Medicinal Chemical Products		41	19	22	0	-	-	40	40	-
橡膠製品製造業 Manufacture of Rubber Products		30	20	10	1	0	1	28	28	-

表 5 1 就業者之從業身分—按中分類行業分（續 1）

TABLE 51. EMPLOYED PERSONS BY CLASS OF WORKER AND INDUSTRY DIVISION (Cont. 1)

項 目 別 Item	民國 1 0 6 年 2017						Unit : Thousand Persons		
	總計 Total	男 Male	女 Female	雇 主 Employers	自營作業者 Own-account workers	無酬家屬 工作者 Unpaid family workers	受 僱 者 Paid employees		
							合計 Total	受 私 人 僱 用 者 Private	受 政 府 僱 用 者 Government
塑膠製品製造業 Manufacture of Plastics Products	135	83	52	8	5	5	117	117	-
非金屬礦物製品製造業 Manufacture of Other Non- metallic Mineral Products	72	53	19	3	2	1	67	67	0
基本金屬製造業 Manufacture of Basic Metals	83	66	17	2	1	0	80	80	0
金屬製品製造業 Manufacture of Fabricated Metal Products	426	315	111	30	20	17	358	358	1
電子零組件製造業 Manufacture of Electronic Parts & Components	678	376	302	3	0	0	674	674	-
電腦、電子產品及光學製品 製造業 Manufacture of Computers, Electronic & Optical Products	200	122	79	2	0	0	197	197	-
電力設備及配備製造業 Manufacture of Electrical Equipment	120	71	49	3	1	2	115	115	0
機械設備製造業 Manufacture of Machinery & Equipment	254	191	63	11	4	8	230	230	-
汽車及其零件製造業 Manufacture of Motor Vehicles & Parts	92	59	33	2	1	1	88	88	0
其他運輸工具及其零件製造業 Manufacture of Other Transport Equipment & Parts	72	47	25	2	1	1	69	67	1
家具製造業 Manufacture of Furniture	47	34	13	3	2	1	41	41	-
其他製造業 Other Manufacturing	92	44	49	3	6	3	80	79	0
產業用機械設備維修及安裝業 Repair & Installation of Industrial Machinery & Equipment	51	45	6	4	7	2	38	37	0
電力及燃氣供應業 Electricity & Gas Supply	30	26	5	0	0	0	30	8	22
電力及燃氣供應業 Electricity & Gas Supply	30	26	5	0	0	0	30	8	22
用水供應及污染整治業 Water Supply & Remediation Activities	82	64	19	3	3	1	75	29	46
用水供應業 Water Supply	6	4	2	-	-	-	6	0	6
廢水及污水處理業 Wastewater & Sewage Treatment	8	7	1	0	0	0	8	7	0
廢棄物清除、處理及資源回收 處理業 Waste Collection, Treatment & Disposal Activities; Materials Recovery	68	52	16	2	3	1	61	21	40
污染整治業 Remediation Activities & Other Waste Management Services	0	0	0	-	-	-	0	0	-
營建工程業 Construction	901	802	100	57	62	26	756	749	7
建築工程業 Construction of Buildings	352	305	47	13	7	6	325	325	-
土木工程業 Civil Engineering	74	63	12	7	1	1	65	59	6
專門營造業 Specialized Construction Activities	475	434	41	37	54	19	366	365	1

表 5 1 就業者之從業身分—按中分類行業分 (續 2)

TABLE 51. EMPLOYED PERSONS BY CLASS OF WORKER AND INDUSTRY DIVISION (Cont. 2)

項 目 別 Item	民國 1 0 6 年 2017						Unit : Thousand Persons		
	總計 Total	男 Male	女 Female	雇 主 Employers	自營作業者 Own-account workers	無酬家屬 工作者 Unpaid family workers	受 僱 者 Paid employees		
							合計 Total	受 私 人 僱 用 者 Private	受 政 府 僱 用 者 Government
服務業 Services-Providing Industries	6 732	3 100	3 633	272	856	355	5 248	4 321	927
批發及零售業 Wholesale & Retail Trade	1 875	895	980	106	400	184	1 186	1 178	7
批發業 Wholesale Trade	634	348	285	59	63	42	470	468	2
零售業 Retail Trade	1 241	547	695	47	337	142	716	711	5
運輸及倉儲業 Transportation & Storage	443	337	106	7	67	5	364	311	52
陸上運輸業 Land Transportation	274	234	40	4	64	3	202	182	20
水上運輸業 Water Transportation	16	10	5	0	0	0	15	15	0
航空運輸業 Air Transpor	28	14	14	-	0	-	28	28	0
運輸輔助業 Support Activities for Transportation	61	34	27	3	2	2	55	50	5
倉儲業 Warehousing & Storage	11	8	3	0	0	0	11	11	-
郵政及快遞業 Postal & Courier Activities	54	36	17	0	0	0	53	26	27
住宿及餐飲業 Accommodation & Food Service Activities	832	378	454	57	136	101	539	538	0
住宿業 Accommodation	80	32	49	3	3	2	72	72	0
餐飲業 Food & Beverage Service Activities	752	347	405	54	132	99	467	466	0
出版、影音製作、傳播及 資訊服務業 Information & Communication	253	148	106	6	7	2	239	238	1
出版業 Publishing Activities	40	18	21	1	1	0	38	38	0
影片及電視節目業：聲音錄製及音樂發 行業 Motion Picture, Video & Television Programme Production, Sound Recording & Music Publishing Activities	16	7	9	1	1	0	14	14	-
廣播、電視節目編排及傳播業 Programming & Broadcasting Activities	20	11	10	0	-	0	20	20	1
電信業 Telecommunications	55	30	25	0	-	-	55	55	-
電腦程式設計、諮詢及相關服務業 Computer Programming, Consultancy & Related activities	110	74	36	4	5	1	100	100	-
資訊服務業 Information Service Activities	12	7	5	0	0	-	12	12	0
金融及保險業 Financial & Insurance Activities	429	161	268	1	2	0	426	409	17
金融服務業 Financial Service Activities	216	86	131	1	1	0	214	199	16
保險業 Insurance	168	59	109	0	0	-	168	167	0
證券期貨及金融輔助業 Security, Commodity Contracts, & Activities Auxiliary to Financial Service Activities	44	15	29	0	0	-	43	43	0
不動產業 Real Estate Activities	103	57	45	5	4	1	93	92	1
不動產開發業 Real Estate Development Activities	10	5	5	1	0	-	9	9	-
不動產經營及相關服務業 Real Estate Operation & Related Activities	93	52	41	4	4	1	84	83	1
專業、科學及技術服務業 Professional, Scientific & Technical Activities	372	166	206	22	40	11	299	274	25
法律及會計服務業 Legal & Accounting Activities	97	27	70	9	12	4	73	73	-
企業總管理機構及管理顧問業 Activities of Head Offices; Management Consultancy Activities	34	17	18	1	1	0	32	29	3
建築、工程服務及技術檢測、分析服務 業 Architecture & Engineering Activities; Technical Testing & Analysis	80	49	31	4	3	2	71	69	1

表 5 1 就業者之從業身分一按中分類行業分 (續完)

TABLE 51. EMPLOYED PERSONS BY CLASS OF WORKER AND INDUSTRY DIVISION (Cont. End)

項 目 別 Item	民國 1 0 6 年 2017							Unit : Thousand Persons		
	總計 Total	男 Male	女 Female	雇 主 Employers	自營作業者 Own-account workers	無酬家屬 工作者 Unpaid family workers	受 僱 者 Paid employees			
							合計 Total	受 私 人 僱 用 者 Private	受 政 府 僱 用 者 Government	
研究發展服務業 Scientific Research & Development	39	21	18	0	0	0	38	18	20	
廣告業及市場研究業 Advertising & Market Research	34	15	20	2	2	1	29	29	-	
專門設計業 Specialized Design Activities	56	23	33	4	12	2	38	38	-	
獸醫業 Veterinary Activities	5	2	3	0	1	0	4	4	0	
其他專業、科學及技術服務業 Other Professional, Scientific & Technical Activities	26	12	14	2	8	1	15	14	1	
支援服務業 Support Service Activities	292	169	123	8	11	3	270	268	1	
租賃業 Rental & Leasing Activities	14	9	5	2	2	1	9	9	-	
人力仲介及供應業 Employment Activities	22	8	15	1	1	0	20	20	-	
旅行及相關服務業 Travel Agency, Tour Operator, Reservation Service & Related Activities	47	17	30	2	2	0	43	43	-	
保全及偵探業 Security & Investigation Activities	91	83	7	1	-	0	90	90	0	
建築物及綠化服務業 Services to Buildings & Landscape Activities	100	45	55	3	4	1	93	92	1	
行政支援服務業 Office Administrative & Support Activities	18	7	11	1	2	1	14	14	0	
公共行政及國防；強制性社會安全 Public Administration & Defence; Compulsory Social Security	373	190	183	-	-	-	373	0	372	
公共行政及國防；強制性社會安全 Public Administration & Defence; Compulsory Social Security	372	190	182	-	-	-	372	-	372	
國際組織及外國機構 Activities of Extraterritorial Organizations & Bodies	1	0	0	-	-	-	1	0	0	
教育業 Education	652	174	478	15	13	4	621	270	351	
教育業 Education	652	174	478	15	13	4	621	270	351	
醫療保健及社會工作服務業 Human Health & Social Work Activities	451	100	351	14	10	6	421	340	81	
醫療保健業 Human Health Activities	392	88	304	12	10	5	365	290	75	
居住型照顧服務業 Residential Care Activities	31	7	23	1	0	0	30	25	4	
其他社會工作服務業 Social Work Activities without Accommodation	28	5	23	0	0	0	27	25	2	
藝術、娛樂及休閒服務業 Arts, Entertainment & Recreation	106	50	55	3	14	3	85	69	16	
創作及藝術表演業 Creative, Arts & Entertainment Activities	18	10	8	1	7	1	9	8	2	
圖書館、檔案保存、博物館及類似機構 Libraries, Archives, Museums & Other Cultural Activities	13	5	9	-	-	-	13	2	11	
博弈業 Gambling & Betting Activities	10	5	6	0	4	2	5	5	-	
運動、娛樂及休閒服務業 Sports Activities & Amusement & Recreation Activities	64	31	33	2	3	1	58	55	3	
其他服務業 Other Service Activities	551	274	277	28	153	36	334	331	3	
宗教、職業及類似組織 Activities of Membership Organizations	72	29	43	0	2	0	70	68	1	
個人及家庭用品維修業 Maintenance & Repair of Personal & Household Goods	207	176	31	16	67	20	105	105	-	
未分類其他服務業 Other Personal Service Activities	272	69	203	12	85	15	160	158	1	

表 5 2 就業者之從業身分—按中分類職業分

TABLE 52. EMPLOYED PERSONS BY CLASS OF WORKER AND OCCUPATION DIVISION

項 目 別 Item		民國 1 0 6 年 2017					Unit : Thousand Persons			
		總計 Total	男 Male	女 Female	雇 主 Employers	自營作業者 Own-account workers	無酬家屬 工作者 Unpaid family workers	受 僱 者 Paid employees		
							合計 Total	受 私 人 僱 用 者 Private	受 政 府 僱 用 者 Government	
總 計 Total		11 352	6 305	5 047	445	1 322	578	9 006	7 984	1 023
民意代表、主管及經理人員 Legislators, Senior Officials & Managers		383	277	106	94	2	0	288	253	35
民意代表、高階主管及總執行長 Legislators, Senior Officials & Chief Executives		73	58	15	23	0	-	50	27	23
行政及商業經理人員 Administrative & Commercial Managers		113	72	41	10	0	0	103	101	1
生產及專業服務經理人員 Production & Specialized Services Managers		139	106	33	36	0	0	103	92	10
餐旅、零售及其他場所服務經理 人員 Hospitality, Retail & Other Establishments Services Managers		59	41	18	26	1	-	32	32	0
專業人員 Professionals		1 409	678	731	36	56	8	1 310	969	340
科學及工程專業人員 Science & Engineering Professionals		419	321	98	8	17	2	392	373	18
醫療保健專業人員 Health Professionals		234	59	175	13	8	1	211	157	54
教學專業人員 Teaching Professionals		451	117	334	7	12	2	431	180	251
商業及行政專業人員 Business & Administration Professionals		88	41	47	4	3	0	80	78	2
資訊及通訊專業人員 Information & Communications Technology Professionals		138	107	32	1	3	0	134	130	4
法律、社會及文化專業人員 Legal, Social & Cultural Professionals		79	33	46	3	13	1	62	51	11

表 5 2 就業者之從業身分一按中分類職業分 (續 1)

TABLE 52. EMPLOYED PERSONS BY CLASS OF WORKER AND OCCUPATION DIVISION (Cont. 1)

項 目 別 Item	民國 1 0 6 年 2017							Unit : Thousand Persons		
	總計 Total	男 Male	女 Female	雇 主 Employers	自營作業者 Own-account workers	無酬家屬 工作者 Unpaid family workers	受 僱 者 Paid employees			
							合計 Total	受 私 人 僱 用 者 Private	受 政 府 僱 用 者 Government	
技術員及助理專業人員 Technicians & Associate Professionals	2 043	1 034	1 009	100	81	34	1 829	1 574	255	
科學及工程助理專業人員 Science & Engineering Associate Professionals	397	302	95	8	3	2	383	353	30	
醫療保健助理專業人員 Health Associate Professionals	148	51	97	2	21	10	116	103	13	
商業及行政助理專業人員 Business & Administration Associate Professionals	1 376	609	767	85	41	20	1 229	1 032	197	
法律、社會、文化及有關助理 專業人員 Legal, Social, Cultural & Related Associate Professionals	81	41	40	4	15	1	62	49	12	
資訊及通訊傳播技術員 Information & Communications Technicians	41	31	10	0	1	1	39	36	3	
事務支援人員 Clerical Support Workers	1 271	272	999	7	7	74	1 183	1 001	182	
一般及文書事務人員 General & Keyboard Clerks	500	89	411	1	1	12	486	373	113	
顧客服務事務人員 Customer Services Clerks	281	68	213	3	4	18	256	231	25	
會計、生產、運輸及有關事務 人員 Accounting, Production, Transport & Related Clerks	424	90	334	3	1	43	376	367	9	
其他事務支援人員 Other Clerical Support Workers	67	25	42	0	1	1	65	31	34	
服務及銷售工作人員 Service & Sales Workers	2 231	1 010	1 221	102	527	236	1 367	1 259	108	
個人服務工作人員 Personal Service Workers	812	348	463	55	154	73	530	522	8	
銷售及展示工作人員 Sales Workers & Demonstrators	1 172	487	684	47	370	162	593	586	7	
個人照顧工作人員 Personal Care Workers	68	6	62	0	2	1	65	59	6	
保安服務工作人員 Protective Services Workers	179	168	11	0	-	-	179	93	86	

表 5 2 就業者之從業身分—按中分類職業分 (續完)

TABLE 52. EMPLOYED PERSONS BY CLASS OF WORKER AND OCCUPATION DIVISION (Cont. End)

項 目 別 Item	總計 Total	男 Male	女 Female	雇 主 Employers	自營作業者 Own-account workers	無酬家屬 工作者 Unpaid family workers	受 僱 者 Paid employees		
							合計 Total	受 私 人 僱 用 者 Private	受 政 府 僱 用 者 Government
農、林、漁、牧業生產人員 Skilled Agricultural, Forestry & Fishery Workers	500	372	128	9	322	128	41	38	2
技藝有關工作人員 Craft & Related Trades Workers	1 548	1 366	182	76	185	53	1 234	1 220	14
營建及有關工作人員 Building & Related Trades Workers	457	442	15	22	33	11	391	390	1
金屬、機具製造及有關工作 人員 Metal, Machinery & Related Trades Workers	581	542	39	36	71	21	453	449	5
手工藝及印刷工作人員 Handicraft & Printing Workers	76	58	19	3	18	5	50	50	0
電力及電子設備裝修人員 Electrical & Electronic Trades Workers	225	222	4	9	37	4	174	167	7
其他技藝有關工作人員 Other Craft & Related Trades Workers	208	103	106	5	26	11	166	165	1
機械設備操作及組裝人員 Plant & Machine Operators & Assemblers	1 361	976	385	18	110	26	1 207	1 184	24
生產機械設備操作人員 Stationary Plant & Machine Operators	753	456	297	10	27	17	698	695	3
組裝人員 Assemblers	165	86	78	1	2	1	160	160	0
駕駛及移運設備操作人員 Drivers & Mobile Plant Operators	443	433	10	6	81	8	349	328	20
基層技術工及勞力工 Elementary Labourers	606	320	286	5	32	20	548	484	64
清潔工及幫工 Cleaners & Helpers	136	49	87	2	8	2	123	114	9
農、林、漁、牧業勞力工 Agricultural, Forestry & Fishery Labourers	48	28	19	0	1	1	45	44	1
採礦、營建、製造及運輸勞力工 Labourers in Mining, Construction, Manufacturing & Transport	241	148	92	1	2	6	232	231	1
街頭服務工及非餐飲小販 Street Service Workers & No-Food Vendors	9	6	4	0	5	1	3	3	-
廢棄物服務工及環境清潔工 Refuse Workers, Sweepers & Related Workers	70	50	20	1	14	3	52	19	33
其他基層技術工及勞力工 Other Elementary Labourers	102	38	65	1	2	6	93	74	19

單位：千人

民國 1 0 6 年
2017

Unit : Thousand Persons

表 5 3 就業者之平均每週主要工作時數—按中分類行業與從業身分分

TABLE 53. EMPLOYED PERSONS BY AVERAGE WEEKLY WORK HOURS FOR MAJOR JOBS, INDUSTRY DIVISION, AND CLASS OF WORKER

民國 1 0 6 年

2017

單位：小時

Unit : Hour

項 目 別 Item	總 計 Total	雇 主 Employers	自營作業者 Own-account workers	無酬家屬 工作者 Unpaid family workers	受 僱 者 Paid employees		
					合計	受 私 人 僱 用 者 Private	受 政 府 僱 用 者 Government
					Total	Private	Government
總 計 Total	42.25	44.44	43.92	44.03	41.78	41.86	41.18
農、林、漁、牧業 Agriculture, Forestry, Fishing & Animal Husbandry	39.86	45.98	39.52	40.47	39.61	39.55	40.84
農、牧業 Agriculture & Animal Husbandry	39.65	46.88	39.32	40.39	39.29	39.27	40.82
林 業 Forestry	39.96	40.00	37.73	40.00	40.41	39.69	40.86
漁 業 Fishing & Aquaculture	41.89	44.87	41.98	41.53	41.12	41.12	40.00
工 業 Goods-Producing Industries	41.44	42.17	40.53	40.95	41.45	41.46	40.97
礦業及土石採取業 Mining & Quarrying	42.30	48.60	47.44	-	42.02	42.31	39.81
石油及天然氣礦業 Extraction of Crude Petroleum & Natural Gas	39.83	-	-	-	39.83	40.00	39.80
砂、石採取及其他礦業 Quarrying of Stone, Sand, Clay & Other Mining	42.64	48.60	47.44	-	42.34	42.36	40.00
製造業 Manufacturing	41.86	42.51	40.85	41.13	41.88	41.88	40.72
食品及飼品製造業 Manufacture of Food Products & Prepared Animal Feeds	41.70	43.24	41.59	42.62	41.59	41.60	40.59
飲料製造業 Manufacture of Beverages	40.49	41.71	39.78	40.00	40.49	40.46	40.61
菸草製造業 Manufacture of Tobacco Products	40.61	-	-	-	40.61	42.25	40.32
紡織業 Manufacture of Textiles	41.69	41.23	40.78	42.63	41.72	41.72	-
成衣及服飾品製造業 Manufacture of Wearing Apparel & Clothing Accessories	41.41	43.71	40.52	41.62	41.34	41.34	-
皮革、毛皮及其製品製造業 Manufacture of Leather, Fur & Related Products	41.41	43.24	41.05	41.81	41.36	41.36	-
木竹製品製造業 Manufacture of Wood & of Products of Wood & Bamboo	42.04	42.08	42.64	41.75	41.96	41.96	-
紙漿、紙及紙製品製造業 Manufacture of Paper & Paper Products	41.22	42.46	42.18	41.22	41.14	41.14	-
印刷及資料儲存媒體複製業 Printing & Reproduction of Recorded Media	41.32	42.41	41.34	40.48	41.28	41.29	40.73
石油及煤製品製造業 Manufacture of Petroleum & Coal Products	41.39	40.00	-	-	41.40	41.62	41.05
化學原材料、肥料、氮化合物、塑膠原料 及人造纖維製造業 Manufacture of Chemical Material, Fertilizers & Nitrogen Compounds, Plastic & Rubber Materials, Man-made Fibres	41.63	40.94	46.46	40.30	41.63	41.64	40.00
其他化學製品製造業 Manufacture of Other Chemical Products	41.32	42.25	38.49	48.44	41.27	41.27	40.00
藥品及醫用化學製品製造業 Manufacture of Pharmaceuticals & Medicinal Chemical Products	41.49	42.57	-	-	41.48	41.48	-
橡膠製品製造業 Manufacture of Rubber Products	42.08	42.93	23.52	40.00	42.15	42.15	-

表 5 3 就業者之平均每週主要工作時數—按中分類行業與從業身分分 (續1)

TABLE 53. EMPLOYED PERSONS BY AVERAGE WEEKLY WORK HOURS FOR MAJOR JOBS, INDUSTRY DIVISION, AND CLASS OF WORKER (Cont. 1)

項 目 別 Item	總 計 Total	雇 主 Employers	自營業者 Own-account workers	無酬家屬 工作者 Unpaid family workers	受 僱 者 Paid employees		
					合計 Total	受 私 人 僱 用 者 Private	受 政 府 僱 用 者 Government
					合計 Total	受 私 人 僱 用 者 Private	受 政 府 僱 用 者 Government
塑膠製品製造業 Manufacture of Plastics Products	41.54	42.60	41.48	41.11	41.49	41.49	-
非金屬礦物製品製造業 Manufacture of Other Non- metallic Mineral Products	42.09	43.95	41.62	41.34	42.04	42.05	40.00
基本金屬製造業 Manufacture of Basic Metals	41.75	41.71	36.65	37.70	41.81	41.81	41.13
金屬製品製造業 Manufacture of Fabricated Metal Products	41.31	41.96	40.99	40.29	41.33	41.33	39.83
電子零組件製造業 Manufacture of Electronic Parts & Components	42.80	43.87	42.61	43.19	42.79	42.79	-
電腦、電子產品及光學製品 製造業 Manufacture of Computers, Electronic & Optical Products	42.43	43.25	37.49	36.74	42.43	42.43	-
電力設備及配備製造業 Manufacture of Electrical Equipment	41.55	42.53	36.23	39.12	41.61	41.62	39.19
機械設備製造業 Manufacture of Machinery & Equipment	41.64	42.11	40.48	41.86	41.63	41.63	-
汽車及其零件製造業 Manufacture of Motor Vehicles & Parts	41.85	44.18	40.85	39.81	41.83	41.83	40.00
其他運輸工具及其零件製造業 Manufacture of Other Transport Equipment & Parts	41.40	45.09	39.55	44.91	41.26	41.29	39.99
家具製造業 Manufacture of Furniture	40.97	42.23	37.98	40.95	40.99	40.99	-
其他製造業 Other Manufacturing	41.31	42.35	41.18	40.35	41.32	41.31	42.82
產業用機械設備維修及安裝業 Repair & Installation of Industrial Machinery & Equipment	41.20	43.78	39.91	40.40	41.22	41.22	40.97
電力及燃氣供應業 Electricity & Gas Supply	41.21	43.30	45.00	40.00	41.19	41.76	40.99
電力及燃氣供應業 Electricity & Gas Supply	41.21	43.30	45.00	40.00	41.19	41.76	40.99
用水供應及污染整治業 Water Supply & Remediation Activities	41.58	42.82	41.27	43.98	41.53	42.29	41.04
用水供應業 Water Supply	40.37	-	-	-	40.37	40.00	40.38
廢水及污水處理業 Wastewater & Sewage Treatment	41.77	41.33	38.86	40.00	41.95	42.00	40.84
廢棄物清除、處理及資源回收 處理業 Waste Collection, Treatment & Disposal Activities; Materials Recovery	41.67	42.96	41.63	44.07	41.59	42.42	41.14
污染整治業 Remediation Activities & Other Waste Management Services	40.84	-	-	-	40.84	40.84	-
營建工程業 Construction	40.01	41.52	40.11	40.42	39.87	39.86	41.15
建築工程業 Construction of Buildings	39.31	41.33	39.07	39.72	39.23	39.23	-
土木工程業 Civil Engineering	40.34	40.35	39.83	43.20	40.31	40.23	41.10
專門營造業 Specialized Construction Activities	40.47	41.81	40.25	40.51	40.36	40.36	41.64

民國106年
2017

單位：小時

Unit : Hour

表 5 3 就業者之平均每週主要工作時數—按中分類行業與從業身分分 (續 2)

TABLE 53. EMPLOYED PERSONS BY AVERAGE WEEKLY WORK HOURS FOR MAJOR JOBS, INDUSTRY DIVISION, AND CLASS OF WORKER (Cont. 2)

		民國 1 0 6 年				Unit : Hour		
單位：小時		2017						
項 目 別 Item	總 計 Total	雇 主 Employers	自營作業者 Own-account workers	無酬家屬 工作者 Unpaid family workers	受 僱 者 Paid employees			
					合計 Total	受 私 人 僱 用 者 Private	受 政 府 僱 用 者 Government	
服務業 Services-Providing Industries	42.94	45.75	46.14	46.13	42.05	42.23	41.21	
批發及零售業 Wholesale & Retail Trade	43.78	45.30	46.64	46.17	42.32	42.33	39.75	
批發業 Wholesale Trade	42.03	43.06	43.17	42.61	41.69	41.69	41.47	
零售業 Retail Trade	44.68	48.13	47.29	47.22	42.73	42.75	39.01	
運輸及倉儲業 Transportation & Storage	43.55	43.22	48.69	40.98	42.65	42.95	40.88	
陸上運輸業 Land Transportation	44.63	44.09	48.90	38.83	43.38	43.57	41.64	
水上運輸業 Water Transportation	42.01	32.84	36.01	20.00	42.56	42.59	40.00	
航空運輸業 Air Transpor	42.58	-	40.00	-	42.58	42.59	41.38	
運輸輔助業 Support Activities for Transportation	42.01	43.17	44.22	46.11	41.78	41.78	41.75	
倉儲業 Warehousing & Storage	42.32	46.85	36.00	36.00	42.26	42.26	-	
郵政及快遞業 Postal & Courier Activities	40.99	45.49	47.70	43.06	40.94	41.75	40.17	
住宿及餐飲業 Accommodation & Food Service Activities	44.33	49.56	47.84	47.70	42.26	42.27	34.41	
住宿業 Accommodation	42.64	46.31	42.60	42.15	42.51	42.51	41.87	
餐飲業 Food & Beverage Service Activities	44.51	49.73	47.97	47.81	42.23	42.23	25.00	
出版、影音製作、傳播及 資訊服務業 Information & Communication	41.86	41.98	39.44	40.85	41.93	41.95	37.08	
出版業 Publishing Activities	41.55	42.71	42.31	40.00	41.52	41.55	16.66	
影片及電視節目業；聲音錄製及音樂發 行業 Motion Picture, Video & Television Programme Production, Sound Recording & Music Publishing Activities	41.36	41.74	32.87	44.00	41.91	41.91	-	
廣播、電視節目編排及傳播業 Programming & Broadcasting Activities	43.41	51.91	-	56.00	43.33	43.50	37.97	
電信業 Telecommunications	41.63	40.00	-	-	41.63	41.63	-	
電腦程式設計、諮詢及相關服務業 Computer Programming, Consultancy & Related activities	41.92	41.78	40.31	40.26	42.03	42.03	-	
資訊服務業 Information Service Activities	41.45	35.80	41.62	-	41.54	41.56	40.00	
金融及保險業 Financial & Insurance Activities	41.96	42.88	42.06	45.78	41.95	41.98	41.18	
金融服務業 Financial Service Activities	41.71	43.08	46.15	45.78	41.68	41.72	41.18	
保險業 Insurance	42.39	42.70	28.41	-	42.40	42.41	40.00	
證券期貨及金融輔助業 Security, Commodity Contracts, & Activities Auxiliary to Financial Service Activities	41.50	42.53	36.72	-	41.54	41.53	43.02	
不動產業 Real Estate Activities	44.13	45.82	42.35	40.71	44.17	44.20	40.00	
不動產開發業 Real Estate Development Activities	40.60	42.22	36.11	-	40.62	40.62	-	
不動產經營及相關服務業 Real Estate Operation & Related Activities	44.49	46.34	42.72	40.71	44.54	44.58	40.00	
專業、科學及技術服務業 Professional, Scientific & Technical Activities	41.63	42.70	41.10	42.17	41.60	41.68	40.71	
法律及會計服務業 Legal & Accounting Activities	41.55	41.63	40.47	41.01	41.74	41.74	-	
企業總管理機構及管理顧問業 Activities of Head Offices; Management Consultancy Activities	41.79	41.67	40.93	40.00	41.83	41.89	41.22	
建築、工程服務及技術檢測、分析服務 業 Architecture & Engineering Activities; Technical Testing & Analysis	41.67	42.23	39.90	40.20	41.77	41.78	40.99	

表 5 3 就業者之平均每週主要工作時數—按中分類行業與從業身分分（續完）

TABLE 53. EMPLOYED PERSONS BY AVERAGE WEEKLY WORK HOURS FOR MAJOR JOBS, INDUSTRY DIVISION, AND CLASS OF WORKER (Cont. End)

民國 1 0 6 年
2017

單位：小時 Unit : Hour

項 目 別 Item	總 計 Total	雇 主 Employers	自營作業者 Own-account workers	無酬家屬 工作者 Unpaid family workers	受 僱 者 Paid employees		
					合計 Total	受 私 人 僱 用 者 Private	受 政 府 僱 用 者 Government
廣告業及市場研究業 Advertising & Market Research	41.45	42.34	41.47	41.95	41.37	41.37	-
專門設計業 Specialized Design Activities	41.51	44.12	40.15	40.24	41.72	41.72	-
獸醫業 Veterinary Activities	45.81	53.20	54.24	49.92	42.64	42.66	40.00
其他專業、科學及技術服務業 Other Professional, Scientific & Technical Activities	42.76	46.22	42.22	50.83	42.00	42.11	40.00
支援服務業 Support Service Activities	43.44	42.46	38.77	42.81	43.67	43.69	40.50
租賃業 Rental & Leasing Activities	43.04	46.21	42.54	47.03	42.28	42.28	-
人力仲介及供應業 Employment Activities	41.47	42.08	40.35	38.77	41.50	41.50	-
旅行及相關服務業 Travel Agency, Tour Operator, Reservation Service & Related Activities	42.57	44.44	42.76	37.50	42.55	42.55	-
保全及偵探業 Security & Investigation Activities	48.88	43.33	-	48.00	48.93	48.93	48.00
建築物及綠化服務業 Services to Buildings & Landscape Activities	40.08	40.44	33.09	40.27	40.37	40.36	41.71
行政支援服務業 Office Administrative & Support Activities	39.77	37.48	41.46	43.75	39.33	39.43	27.07
公共行政及國防；強制性社會安全 Public Administration & Defence; Compulsory Social Security	42.70	-	-	-	42.70	41.55	42.70
公共行政及國防；強制性社會安全 Public Administration & Defence; Compulsory Social Security	42.71	-	-	-	42.71	-	42.71
國際組織及外國機構 Activities of Extraterritorial Organizations & Bodies	40.73	-	-	-	40.73	41.55	40.00
教育業 Education	38.96	42.56	33.27	40.84	38.99	38.52	39.37
教育業 Education	38.96	42.56	33.27	40.84	38.99	38.52	39.37
醫療保健及社會工作服務業 Human Health & Social Work Activities	42.35	43.22	42.34	41.23	42.34	42.31	42.45
醫療保健業 Human Health Activities	42.47	43.07	42.34	41.36	42.47	42.40	42.71
居住型照顧服務業 Residential Care Activities	42.35	44.57	45.41	33.69	42.31	42.45	41.46
其他社會工作服務業 Social Work Activities without Accommodation	40.75	44.53	41.16	41.49	40.67	41.16	34.17
藝術、娛樂及休閒服務業 Arts, Entertainment & Recreation	42.02	44.01	43.60	44.19	41.60	41.88	40.34
創作及藝術表演業 Creative, Arts & Entertainment Activities	38.52	35.48	39.59	35.97	38.32	37.78	40.64
圖書館、檔案保存、博物館及類似機構 Libraries, Archives, Museums & Other Cultural Activities	40.09	-	-	-	40.09	39.71	40.16
博奕業 Gambling & Betting Activities	48.30	53.12	52.09	47.28	45.55	45.55	-
運動、娛樂及休閒服務業 Sports Activities & Amusement & Recreation Activities	42.40	48.95	42.55	44.59	42.14	42.19	40.92
其他服務業 Other Service Activities	44.46	47.86	46.11	45.56	43.30	43.31	41.22
宗教、職業及類似組織 Activities of Membership Organizations	42.40	47.73	43.53	37.70	42.37	42.38	41.91
個人及家庭用品維修業 Maintenance & Repair of Personal & Household Goods	45.29	48.03	46.97	45.34	43.79	43.79	-
未分類其他服務業 Other Personal Service Activities	44.38	47.64	45.50	46.02	43.38	43.41	40.59

表54 就業者之每週工作時數—按年齡分

單位：千人

民國106年

項 目 別	總 計 Total	有職業在工作者				
		合 計	未滿15小時	15~19小時	20~29小時	30~34小時
		Total	Less than 15 hours	Hours	Hours	Hours
總 計	11 352	11 271	73	86	222	142
15~24歲	831	828	19	15	33	17
15~19歲	111	111	8	6	10	5
20~24歲	720	718	12	10	22	12
25~44歲	5 969	5 923	17	23	64	52
25~29歲	1 320	1 312	3	4	11	8
30~34歲	1 489	1 477	4	5	12	12
35~39歲	1 654	1 639	5	6	18	16
40~44歲	1 507	1 495	5	8	24	16
45~64歲	4 279	4 250	30	41	108	65
45~49歲	1 453	1 443	7	9	28	18
50~54歲	1 302	1 293	8	12	30	19
55~59歲	963	956	9	11	27	16
60~64歲	561	558	6	8	24	12
65歲及以上	272	270	6	6	17	8
男	6 305	6 271	38	49	126	84
15~24歲	430	428	8	9	17	9
15~19歲	65	65	3	4	5	3
20~24歲	364	363	4	5	11	6
25~44歲	3 163	3 149	8	12	34	29
25~29歲	676	674	2	2	6	5
30~34歲	787	784	2	2	6	6
35~39歲	892	888	2	3	10	9
40~44歲	807	804	2	4	12	9
45~64歲	2 510	2 494	17	24	63	39
45~49歲	791	787	4	5	15	10
50~54歲	749	744	4	7	17	11
55~59歲	601	597	5	6	16	10
60~64歲	369	367	4	5	15	8
65歲及以上	202	200	5	5	12	6
女	5 047	5 000	35	37	96	58
15~24歲	402	400	12	6	16	8
15~19歲	46	46	4	2	5	3
20~24歲	356	354	7	5	11	5
25~44歲	2 807	2 775	8	11	30	22
25~29歲	643	638	1	1	5	3
30~34歲	702	693	2	3	5	6
35~39歲	762	752	3	3	8	7
40~44歲	699	692	3	4	12	7
45~64歲	1 769	1 756	13	17	45	26
45~49歲	662	656	4	4	12	8
50~54歲	553	549	4	5	13	8
55~59歲	362	360	4	5	11	6
60~64歲	192	191	2	3	9	4
65歲及以上	70	69	1	2	5	2

TABLE 54. EMPLOYED PERSONS BY WEEKLY WORK HOURS AND AGE

2017					Unit : Thousand Persons	
At work					有職業 不在工作者 Having a job but not at work	Item
3 5 ~ 3 9 小時 Hours	4 0 ~ 4 4 小時 Hours	4 5 ~ 4 9 小時 Hours	5 0 ~ 5 9 小時 Hours	6 0 小時以上 Hours & over		
460	6 863	2 277	750	399	80	Total
31	481	170	42	19	3	15 - 24 years
8	48	19	5	2	0	15 - 19 years
24	433	152	37	16	3	20 - 24 years
145	3 838	1 247	361	176	46	25 - 44 years
25	871	287	73	31	8	25 - 29 years
32	975	307	88	43	12	30 - 34 years
43	1 055	339	106	51	15	35 - 39 years
45	938	314	94	50	11	40 - 44 years
238	2 439	818	321	189	29	45 - 64 years
56	868	291	106	58	10	45 - 49 years
68	758	245	96	56	9	50 - 54 years
66	527	184	71	46	6	55 - 59 years
49	285	98	48	29	3	60 - 64 years
45	106	41	26	14	2	65 years & over
264	3 633	1 356	465	257	34	Male
18	241	91	23	12	1	15 - 24 years
5	31	11	3	1	0	15 - 19 years
13	211	81	21	11	1	20 - 24 years
76	1 935	719	220	113	14	25 - 44 years
13	422	162	41	19	3	25 - 29 years
17	493	174	54	28	3	30 - 34 years
23	542	199	65	34	4	35 - 39 years
23	478	184	59	32	4	40 - 44 years
137	1 376	514	202	121	16	45 - 64 years
30	447	174	63	37	4	45 - 49 years
38	423	151	59	33	5	50 - 54 years
38	321	121	48	31	4	55 - 59 years
30	186	68	31	20	3	60 - 64 years
32	80	31	19	11	2	65 years & over
196	3 231	921	285	141	47	Female
13	240	79	19	7	2	15 - 24 years
3	17	8	2	1	0	15 - 19 years
10	222	71	17	6	2	20 - 24 years
68	1 903	528	141	63	32	25 - 44 years
11	448	125	32	12	5	25 - 29 years
15	482	133	34	15	9	30 - 34 years
20	513	141	40	17	11	35 - 39 years
22	460	130	36	18	8	40 - 44 years
101	1 062	303	119	69	13	45 - 64 years
26	421	117	43	21	6	45 - 49 years
30	336	94	36	23	4	50 - 54 years
27	207	62	23	15	2	55 - 59 years
19	99	30	16	9	1	60 - 64 years
13	25	11	6	3	0	65 years & over

表 5 5 就業者之主要工作每週工作時數—按年齡分

單位：千人

民國 1 0 6 年

項 目 別	總 計 Total	有職業在工作者				
		合 計	未滿 1 5 小時	1 5 ~ 1 9 小時	2 0 ~ 2 9 小時	3 0 ~ 3 4 小時
		Total	Less than 15 hours	Hours	Hours	Hours
總 計	11 352	11 271	73	86	225	144
1 5 ~ 2 4 歲	831	828	19	15	33	17
1 5 ~ 1 9 歲	111	111	8	6	10	5
2 0 ~ 2 4 歲	720	718	12	10	23	12
2 5 ~ 4 4 歲	5 969	5 923	17	24	66	52
2 5 ~ 2 9 歲	1 320	1 312	3	4	11	8
3 0 ~ 3 4 歲	1 489	1 477	4	5	12	12
3 5 ~ 3 9 歲	1 654	1 639	5	6	18	16
4 0 ~ 4 4 歲	1 507	1 495	5	8	24	16
4 5 ~ 6 4 歲	4 279	4 250	31	41	110	67
4 5 ~ 4 9 歲	1 453	1 443	7	10	28	19
5 0 ~ 5 4 歲	1 302	1 293	8	13	30	19
5 5 ~ 5 9 歲	963	956	9	11	28	16
6 0 ~ 6 4 歲	561	558	7	8	24	12
6 5 歲及以上	272	270	6	6	17	8
男	6 305	6 271	38	50	128	85
1 5 ~ 2 4 歲	430	428	8	9	17	9
1 5 ~ 1 9 歲	65	65	3	4	5	3
2 0 ~ 2 4 歲	364	363	4	5	12	6
2 5 ~ 4 4 歲	3 163	3 149	8	12	35	30
2 5 ~ 2 9 歲	676	674	2	2	6	5
3 0 ~ 3 4 歲	787	784	2	2	6	6
3 5 ~ 3 9 歲	892	888	2	3	10	9
4 0 ~ 4 4 歲	807	804	2	4	12	10
4 5 ~ 6 4 歲	2 510	2 494	17	24	64	40
4 5 ~ 4 9 歲	791	787	4	5	16	11
5 0 ~ 5 4 歲	749	744	4	7	17	11
5 5 ~ 5 9 歲	601	597	5	6	17	10
6 0 ~ 6 4 歲	369	367	4	5	15	8
6 5 歲及以上	202	200	5	5	12	6
女	5 047	5 000	35	37	98	59
1 5 ~ 2 4 歲	402	400	12	6	16	8
1 5 ~ 1 9 歲	46	46	4	2	5	3
2 0 ~ 2 4 歲	356	354	7	5	11	5
2 5 ~ 4 4 歲	2 807	2 775	8	11	31	22
2 5 ~ 2 9 歲	643	638	1	1	5	3
3 0 ~ 3 4 歲	702	693	2	3	5	6
3 5 ~ 3 9 歲	762	752	3	3	8	6
4 0 ~ 4 4 歲	699	692	3	4	13	7
4 5 ~ 6 4 歲	1 769	1 756	13	17	46	26
4 5 ~ 4 9 歲	662	656	4	4	13	8
5 0 ~ 5 4 歲	553	549	4	5	13	8
5 5 ~ 5 9 歲	362	360	4	5	11	6
6 0 ~ 6 4 歲	192	191	2	3	9	4
6 5 歲及以上	70	69	1	2	5	2

TABLE 55. EMPLOYED PERSONS BY WEEKLY WORK HOURS FOR MAJOR JOBS AND AGE

2017					Unit : Thousand Persons	
At work					有職業 不在工作者 Having a job but not at work	Item
3 5 ~ 3 9 小時 Hours	4 0 ~ 4 4 小時 Hours	4 5 ~ 4 9 小時 Hours	5 0 ~ 5 9 小時 Hours	6 0 小時以上 Hours & over		
460	6 864	2 275	746	397	80	Total
31	481	170	42	19	3	15 - 24 years
8	48	19	5	2	0	15 - 19 years
24	433	152	37	16	3	20 - 24 years
145	3 839	1 247	360	175	46	25 - 44 years
25	871	287	73	31	8	25 - 29 years
32	975	307	88	43	12	30 - 34 years
43	1 055	339	106	51	15	35 - 39 years
45	938	314	94	50	11	40 - 44 years
238	2 439	817	319	189	29	45 - 64 years
56	868	291	106	58	10	45 - 49 years
68	758	245	95	56	9	50 - 54 years
65	527	184	71	46	6	55 - 59 years
49	285	97	48	28	3	60 - 64 years
45	106	41	25	14	2	65 years & over
263	3 633	1 355	462	256	34	Male
18	241	91	23	12	1	15 - 24 years
5	31	11	3	1	0	15 - 19 years
13	210	81	20	11	1	20 - 24 years
76	1 936	719	219	113	14	25 - 44 years
13	423	162	41	19	3	25 - 29 years
17	493	174	54	28	3	30 - 34 years
23	542	198	65	34	4	35 - 39 years
23	478	184	58	32	4	40 - 44 years
137	1 377	514	201	120	16	45 - 64 years
30	448	174	63	37	4	45 - 49 years
38	423	151	59	33	5	50 - 54 years
38	321	121	48	31	4	55 - 59 years
30	186	68	31	20	3	60 - 64 years
32	80	31	19	11	2	65 years & over
196	3 231	921	283	141	47	Female
13	240	79	19	7	2	15 - 24 years
3	17	8	2	1	0	15 - 19 years
10	223	71	17	6	2	20 - 24 years
68	1 903	528	141	63	32	25 - 44 years
11	448	125	31	12	5	25 - 29 years
15	482	133	33	15	9	30 - 34 years
20	513	140	40	17	11	35 - 39 years
22	460	130	35	18	8	40 - 44 years
101	1 062	303	118	68	13	45 - 64 years
26	421	117	43	21	6	45 - 49 years
30	336	94	36	23	4	50 - 54 years
27	207	62	23	15	2	55 - 59 years
19	99	30	16	9	1	60 - 64 years
13	26	11	6	3	0	65 years & over

表56 就業者之主要工作每週工作時數—按行業分

單位：千人		民國106年				
項 目 別	總 計	有職業在工作者				
		合 計	未滿15小時	15~19小時	20~29小時	30~34小時
	Total	Total	Less than 15 hours	Hours	Hours	Hours
總 計	11 352	11 271	73	86	225	144
農、林、漁、牧業	557	551	8	10	33	16
工 業	4 063	4 046	14	27	66	52
礦業及土石採取業	4	4	0	0	0	0
製 造 業	3 045	3 035	5	8	23	20
電力及燃氣供應業	30	30	-	-	0	0
用水供應及污染整治業	82	82	0	0	1	1
營建工程業	901	895	9	19	42	32
服 務 業	6 732	6 674	51	50	127	76
批發及零售業	1 875	1 870	6	11	27	20
運輸及倉儲業	443	441	2	2	8	5
住宿及餐飲業	832	829	10	12	29	16
出版、影音製作、傳播及 資訊服務業	253	252	1	1	2	1
金融及保險業	429	428	1	0	2	3
不動產業	103	103	0	0	1	1
專業、科學及技術服務業	372	370	0	1	4	3
支援服務業	292	291	2	3	8	5
公共行政及國防；強制性 社會安全	373	369	0	1	1	3
教育業	652	619	18	11	23	9
醫療保健及社會工作服務業	451	448	2	3	5	4
藝術、娛樂及休閒服務業	106	105	1	2	3	2
其他服務業	551	549	7	4	13	6

TABLE 56. EMPLOYED PERSONS BY WEEKLY WORK HOURS FOR MAJOR JOBS AND INDUSTRY

2017					Unit : Thousand Persons	
At work					有職業 不在工作者 Having a job but not at work	Item
3 5 ~ 3 9 小時 Hours	4 0 ~ 4 4 小時 Hours	4 5 ~ 4 9 小時 Hours	5 0 ~ 5 9 小時 Hours	6 0 小時以上 Hours & over		
460	6 864	2 275	746	397	80	Total
118	225	85	47	10	5	Agriculture, Forestry, Fishing & Animal Husbandry
112	2 817	774	140	45	17	Goods-Producing Industries
0	2	1	0	0	0	Mining & Quarrying
46	2 213	577	107	37	10	Manufacturing
0	26	4	0	0	0	Electricity & Gas Supply
1	60	16	2	1	0	Water Supply & Remediation Activities
64	515	177	31	7	6	Construction
230	3 823	1 417	558	342	59	Services-Providing Industries
73	998	449	172	114	6	Wholesale & Retail Trade
10	250	93	43	27	2	Transportation & Storage
52	291	233	117	71	4	Accommodation & Food Service Activities
3	185	40	17	4	1	Information & Communication
5	316	73	24	5	1	Financial & Insurance Activities
3	55	25	12	5	0	Real Estate Activities
7	277	55	17	6	1	Professional, Scientific & Technical Activities
10	152	65	19	27	2	Support Service Activities
3	272	50	21	18	3	Public Administration & Defence; Compulsory Social Security
22	454	66	12	4	34	Education
12	293	92	28	10	2	Human Health & Social Work Activities
6	55	22	8	5	1	Arts, Entertainment & Recreation
26	224	155	68	46	2	Other Service Activities

表 5 6 就業者之主要工作每週工作時數—按行業分（續）

單位：千人

民國 1 0 6 年

項 目 別	總 計 Total	有職業在工作者				
		合 計	未滿 1 5 小時	1 5 ~ 1 9 小時	2 0 ~ 2 9 小時	3 0 ~ 3 4 小時
		Total	Less than 15 hours	Hours	Hours	Hours
男	6 305	6 271	38	50	128	85
農、林、漁、牧業	406	401	7	7	25	11
工 業	2 799	2 789	12	22	55	43
礦業及土石採取業	3	3	0	0	0	0
製 造 業	1 905	1 901	3	4	14	13
電力及燃氣供應業	26	25	-	-	0	0
用水供應及污染整治業	64	63	0	0	1	1
營建工程業	802	796	8	18	40	30
服 務 業	3 100	3 081	20	20	48	31
批發及零售業	895	893	3	3	10	8
運輸及倉儲業	337	336	2	2	6	4
住宿及餐飲業	378	377	4	6	10	5
出版、影音製作、傳播及 資訊服務業	148	147	0	0	1	0
金融及保險業	161	160	0	0	1	1
不動產業	57	57	0	0	0	0
專業、科學及技術服務業	166	166	0	1	2	1
支援服務業	169	168	1	1	3	2
公共行政及國防；強制性 社會安全	190	188	0	1	0	1
教育業	174	166	5	4	7	3
醫療保健及社會工作服務業	100	100	0	1	1	1
藝術、娛樂及休閒服務業	50	50	1	1	2	1
其他服務業	274	273	3	1	4	2
女	5 047	5 000	35	37	98	59
農、林、漁、牧業	151	150	1	3	8	4
工 業	1 264	1 257	3	5	11	9
礦業及土石採取業	1	1	-	-	-	-
製 造 業	1 140	1 135	2	3	9	7
電力及燃氣供應業	5	5	-	-	-	-
用水供應及污染整治業	19	19	0	0	0	0
營建工程業	100	99	1	1	2	1
服 務 業	3 633	3 592	31	29	79	46
批發及零售業	980	977	3	8	17	12
運輸及倉儲業	106	105	0	0	2	1
住宿及餐飲業	454	452	6	6	19	11
出版、影音製作、傳播及 資訊服務業	106	105	1	0	1	1
金融及保險業	268	268	0	0	1	1
不動產業	45	45	0	0	0	0
專業、科學及技術服務業	206	205	0	0	3	1
支援服務業	123	123	2	2	5	3
公共行政及國防；強制性 社會安全	183	181	0	0	1	2
教育業	478	453	12	7	16	6
醫療保健及社會工作服務業	351	348	1	2	4	3
藝術、娛樂及休閒服務業	55	55	0	1	1	1
其他服務業	277	276	4	3	8	3

TABLE 56. EMPLOYED PERSONS BY WEEKLY WORK HOURS FOR MAJOR JOBS AND INDUSTRY (Cont.)

2017					Unit : Thousand Persons	
At work					有職業 不在工作者 Having a job but not at work	Item
3 5 ~ 3 9 小時 Hours	4 0 ~ 4 4 小時 Hours	4 5 ~ 4 9 小時 Hours	5 0 ~ 5 9 小時 Hours	6 0 小時及以上 Hours & over		
263	3 633	1 355	462	256	34	Male
84	158	64	37	9	4	Agriculture, Forestry, Fishing & Animal Husbandry
84	1 864	565	111	32	11	Goods-Producing Industries
0	2	1	0	0	0	Mining & Quarrying
25	1 350	386	80	25	5	Manufacturing
-	22	3	0	0	0	Electricity & Gas Supply
1	47	12	2	0	0	Water Supply & Remediation Activities
59	443	163	28	6	6	Construction
95	1 612	726	315	215	18	Services-Providing Industries
32	450	230	93	63	2	Wholesale & Retail Trade
8	173	76	39	26	1	Transportation & Storage
18	118	114	62	40	2	Accommodation & Food Service Activities
1	106	25	11	3	0	Information & Communication
2	116	29	10	2	0	Financial & Insurance Activities
1	29	14	8	4	0	Real Estate Activities
3	120	26	9	3	0	Professional, Scientific & Technical Activities
4	71	46	15	25	1	Support Service Activities
1	121	31	17	16	2	Public Administration & Defence; Compulsory Social Security
6	116	19	4	2	9	Education
4	60	19	9	4	0	Human Health & Social Work Activities
3	25	10	5	3	0	Arts, Entertainment & Recreation
10	109	86	32	25	0	Other Service Activities
196	3 231	921	283	141	47	Female
34	67	21	10	1	1	Agriculture, Forestry, Fishing & Animal Husbandry
27	953	209	29	13	6	Goods-Producing Industries
-	1	0	0	-	-	Mining & Quarrying
21	863	191	26	12	6	Manufacturing
0	4	0	0	-	-	Electricity & Gas Supply
0	13	4	1	0	0	Water Supply & Remediation Activities
5	72	13	2	1	1	Construction
135	2 211	691	244	127	40	Services-Providing Industries
41	548	219	78	51	4	Wholesale & Retail Trade
2	77	17	4	1	1	Transportation & Storage
34	173	119	54	31	2	Accommodation & Food Service Activities
2	79	14	6	1	1	Information & Communication
3	201	44	14	2	1	Financial & Insurance Activities
1	26	11	4	2	0	Real Estate Activities
3	157	29	8	3	1	Professional, Scientific & Technical Activities
6	81	19	5	2	0	Support Service Activities
1	151	19	4	2	2	Public Administration & Defence; Compulsory Social Security
16	338	47	7	3	25	Education
7	233	73	19	5	2	Human Health & Social Work Activities
3	31	12	4	2	0	Arts, Entertainment & Recreation
16	116	69	36	21	1	Other Service Activities

表 5 7 就業者之主要工作每週工作時數—按從業身分分

單位：千人

民國106年

項 目 別	總 計 Total	有職業在工作者				
		合 計	未滿15小時	15~19小時	20~29小時	30~34小時
		Total	Less than 15 hours	Hours	Hours	Hours
總 計	11 352	11 271	73	86	225	144
雇 主	445	443	2	2	5	4
自 營 作 業 者	1 322	1 314	16	16	50	23
無 酬 家 屬 工 作 者	578	578	-	5	17	9
受 僱 者	9 006	8 936	55	62	153	108
受 私 人 僱 用 者	7 984	7 947	48	57	140	99
受 政 府 僱 用 者	1 023	989	7	6	13	9
男	6 305	6 271	38	50	128	85
雇 主	353	351	2	2	5	3
自 營 作 業 者	982	976	12	11	36	17
無 酬 家 屬 工 作 者	175	175	-	2	5	2
受 僱 者	4 795	4 769	25	35	82	63
受 私 人 僱 用 者	4 339	4 322	23	33	79	60
受 政 府 僱 用 者	455	447	2	2	4	4
女	5 047	5 000	35	37	98	59
雇 主	92	92	0	1	1	1
自 營 作 業 者	340	338	4	5	15	6
無 酬 家 屬 工 作 者	403	403	-	3	12	7
受 僱 者	4 212	4 168	30	28	70	45
受 私 人 僱 用 者	3 644	3 625	26	24	61	39
受 政 府 僱 用 者	567	543	4	4	9	6

TABLE 57. EMPLOYED PERSONS BY WEEKLY WORK HOURS FOR MAJOR JOBS AND CLASS OF WORKER

2017						Unit : Thousand Persons
At work					有職業 不在工作者 Having a job but not at work	Item
3 5 ~ 3 9小時 Hours	4 0 ~ 4 4小時 Hours	4 5 ~ 4 9小時 Hours	5 0 ~ 5 9小時 Hours	6 0 小時以上 Hours & over		
460	6 864	2 275	746	397	80	Total
15	224	103	56	32	2	Employers
152	450	297	185	124	8	Own-account workers
67	239	119	71	51	-	Unpaid family workers
226	5 951	1 757	434	190	70	Paid employees
213	5 183	1 638	402	168	37	Private
13	768	119	33	22	33	Government
263	3 633	1 355	462	256	34	Male
11	180	83	42	24	2	Employers
112	341	222	135	91	6	Own-account workers
20	73	39	20	14	-	Unpaid family workers
121	3 039	1 011	266	127	26	Paid employees
116	2 711	950	243	109	17	Private
5	328	61	23	18	9	Government
196	3 231	921	283	141	47	Female
4	44	20	14	8	1	Employers
40	109	75	50	33	2	Own-account workers
48	166	80	51	37	-	Unpaid family workers
105	2 912	746	169	63	44	Paid employees
97	2 472	688	159	59	20	Private
8	440	58	10	4	25	Government

表 5 8 就業者之平均每週主要工作時數—按行業與職業分

單位：小時		民國106年			
項 目 別	總 計	民意代表、 主管及經理人員	專業人員	技術員及助理專業人員	
	Total	Legislators, Senior Officials & Managers	Professionals	Technicians & Associate Professionals	
總 計	42.25	42.84	41.20	42.03	
農、林、漁、牧業	39.86	46.01	42.26	39.81	
工 業	41.44	42.57	42.54	41.97	
礦業及土石採取業	42.30	43.80	40.00	42.34	
製 造 業	41.86	42.68	42.63	41.95	
電力及燃氣供應業	41.21	41.68	40.64	41.37	
用水供應及污染整治業	41.58	43.79	42.35	41.75	
營建工程業	40.01	41.60	41.75	42.20	
服 務 業	42.94	43.01	40.73	42.06	
批發及零售業	43.78	41.89	43.28	42.61	
運輸及倉儲業	43.55	43.11	42.34	41.62	
住宿及餐飲業	44.33	46.29	40.77	43.00	
出版、影音製作、傳播及 資通訊服務業	41.86	42.55	42.07	41.56	
金融及保險業	41.96	42.05	41.78	42.28	
不動產業	44.13	43.26	40.28	44.78	
專業、科學及技術服務業	41.63	43.49	41.71	41.47	
支援服務業	43.44	42.84	41.15	41.60	
公共行政及國防；強制性 社會安全	42.70	46.23	41.51	41.45	
教育業	38.96	42.41	38.83	39.54	
醫療保健及社會工作服務業	42.35	43.09	43.36	41.58	
藝術、娛樂及休閒服務業	42.02	45.10	37.76	40.53	
其他服務業	44.46	42.20	29.42	42.31	

TABLE 58. EMPLOYED PERSONS BY AVERAGE WEEKLY WORK HOURS FOR MAJOR JOBS,
INDUSTRY, AND OCCUPATION

2017				Unit : Hour
事務支援人員 Clerical Support Workers	服務及銷售工作人員 Service & Sales Workers	農、林、漁、牧業 生產人員 Skilled Agricultural, Forestry & Fishery Workers	技藝有關工作人員、 機械設備操作及勞力工 Craft & Machine Operation Related Workers	Item
41.18	45.07	39.99	41.65	Total
41.02	40.53	39.99	38.28	Agriculture, Forestry, Fishing & Animal Husbandry
41.10	44.88	38.61	41.09	Goods-Producing Industries
42.30	45.58	-	42.13	Mining & Quarrying
41.12	45.22	32.00	41.72	Manufacturing
41.16	40.20	-	41.32	Electricity & Gas Supply
41.19	40.00	-	41.50	Water Supply & Remediation Activities
40.92	41.10	38.67	39.55	Construction
41.21	45.07	40.86	43.20	Services-Providing Industries
41.35	44.92	37.91	43.09	Wholesale & Retail Trade
41.39	42.25	48.00	44.90	Transportation & Storage
43.30	44.82	38.39	41.10	Accommodation & Food Service Activities
41.36	42.29	-	41.44	Information & Communication
41.47	41.03	-	39.33	Financial & Insurance Activities
40.96	45.17	-	40.77	Real Estate Activities
41.21	42.67	40.37	42.01	Professional, Scientific & Technical Activities
41.59	49.04	41.63	38.95	Support Service Activities
40.54	47.11	40.22	40.38	Public Administration & Defence; Compulsory Social Security
38.55	39.24	48.00	38.30	Education
40.73	42.30	-	40.75	Human Health & Social Work Activities
43.00	44.34	40.92	41.88	Arts, Entertainment & Recreation
42.35	45.46	-	45.36	Other Service Activities

表 5 8 就業者之平均每週主要工作時數—按行業與職業分（續）

單位：小時		民國 1 0 6 年			
項 目 別	總 計	民意代表、 主管及經理人員	專業人員	技術員及助理專業人員	
	Total	Legislators, Senior Officials & Managers	Professionals	Technicians & Associate Professionals	
男	42.57	42.95	41.82	42.41	
農、林、漁、牧業	39.95	46.51	41.52	40.09	
工 業	41.45	42.60	42.66	42.27	
礦業及土石採取業	42.25	43.80	40.00	42.18	
製 造 業	42.07	42.72	42.76	42.27	
電力及燃氣供應業	41.32	41.61	40.56	41.50	
用水供應及污染整治業	41.59	43.34	42.07	41.67	
營建工程業	39.95	41.68	41.92	42.46	
服 務 業	43.93	43.25	41.19	42.52	
批發及零售業	44.46	42.18	43.78	43.20	
運輸及倉儲業	44.27	42.73	42.84	41.91	
住宿及餐飲業	45.52	47.55	41.50	43.15	
出版、影音製作、傳播及 資訊服務業	42.21	42.54	42.30	42.13	
金融及保險業	42.18	42.28	41.80	42.41	
不動產業	44.65	43.72	39.77	45.04	
專業、科學及技術服務業	41.79	43.25	41.79	41.56	
支援服務業	45.81	43.26	42.00	41.85	
公共行政及國防；強制性 社會安全	44.20	46.42	42.12	41.97	
教育業	38.86	42.78	38.45	39.71	
醫療保健及社會工作服務業	43.04	40.95	44.36	41.93	
藝術、娛樂及休閒服務業	41.77	45.50	37.72	40.19	
其他服務業	45.18	42.79	32.76	41.69	
女	41.85	42.53	40.61	41.63	
農、林、漁、牧業	39.60	40.00	44.06	39.36	
工 業	41.41	42.42	42.05	41.46	
礦業及土石採取業	42.51	-	-	45.09	
製 造 業	41.49	42.47	42.11	41.46	
電力及燃氣供應業	40.61	44.00	41.82	40.38	
用水供應及污染整治業	41.56	45.18	46.84	41.97	
營建工程業	40.44	40.85	41.10	41.38	
服 務 業	42.09	42.56	40.45	41.70	
批發及零售業	43.17	41.21	42.66	41.90	
運輸及倉儲業	41.28	44.02	40.49	41.26	
住宿及餐飲業	43.34	44.78	40.32	42.92	
出版、影音製作、傳播及 資訊服務業	41.37	42.57	41.60	40.88	
金融及保險業	41.82	41.81	41.76	42.21	
不動產業	43.47	41.17	41.41	44.44	
專業、科學及技術服務業	41.50	43.96	41.61	41.40	
支援服務業	40.22	41.72	40.21	41.38	
公共行政及國防；強制性 社會安全	41.14	45.67	41.09	41.06	
教育業	39.00	42.10	38.96	39.47	
醫療保健及社會工作服務業	42.16	45.35	43.05	41.49	
藝術、娛樂及休閒服務業	42.24	43.87	37.80	41.05	
其他服務業	43.75	41.26	26.80	42.67	

**TABLE 58. EMPLOYED PERSONS BY AVERAGE WEEKLY WORK HOURS FOR MAJOR JOBS,
INDUSTRY, AND OCCUPATION (Cont.)**

2017					Unit : Hour
事務支援人員	服務及銷售工作人員	農、林、漁、牧業 生產人員	技藝有關工作人員、 機械設備操作及勞力工	Item	
Clerical Support Workers	Service & Sales Workers	Skilled Agricultural, Forestry & Fishery Workers	Craft & Machine Operation Related Workers		
41.56	46.21	40.10	41.86	Male	
39.91	39.48	40.10	38.02	Agriculture, Forestry, Fishing & Animal Husbandry	
41.44	46.13	38.46	40.97	Goods-Producing Industries	
40.00	52.24	-	42.17	Mining & Quarrying	
41.49	46.62	32.00	41.79	Manufacturing	
41.65	40.20	-	41.44	Electricity & Gas Supply	
40.88	40.00	-	41.53	Water Supply & Remediation Activities	
40.83	40.60	38.53	39.58	Construction	
41.60	46.21	41.14	44.18	Services-Providing Industries	
41.68	45.81	37.91	43.74	Wholesale & Retail Trade	
42.05	42.30	48.00	45.06	Transportation & Storage	
43.53	46.01	38.39	41.42	Accommodation & Food Service Activities	
41.52	40.66	-	42.04	Information & Communication	
41.85	42.11	-	40.82	Financial & Insurance Activities	
43.30	46.88	-	41.61	Real Estate Activities	
41.72	39.97	40.00	41.85	Professional, Scientific & Technical Activities	
42.64	49.54	42.88	39.93	Support Service Activities	
40.62	47.32	40.23	40.76	Public Administration & Defence; Compulsory Social Security	
36.37	43.85	48.00	38.74	Education	
41.79	41.27	-	41.03	Human Health & Social Work Activities	
43.49	43.51	41.31	42.82	Arts, Entertainment & Recreation	
42.23	45.31	-	45.97	Other Service Activities	
41.08	44.13	39.69	40.99	Female	
41.32	41.73	39.69	38.70	Agriculture, Forestry, Fishing & Animal Husbandry	
41.02	42.20	40.00	41.46	Goods-Producing Industries	
42.74	41.41	-	41.11	Mining & Quarrying	
41.03	42.21	-	41.60	Manufacturing	
40.52	-	-	40.66	Electricity & Gas Supply	
41.29	-	-	41.32	Water Supply & Remediation Activities	
40.92	42.18	40.00	38.77	Construction	
41.10	44.14	39.44	39.99	Services-Providing Industries	
41.29	44.28	-	40.55	Wholesale & Retail Trade	
40.83	42.22	-	41.92	Transportation & Storage	
43.22	43.73	-	40.91	Accommodation & Food Service Activities	
41.31	42.73	-	29.84	Information & Communication	
41.32	39.72	-	31.10	Financial & Insurance Activities	
40.69	41.40	-	36.56	Real Estate Activities	
41.11	43.31	41.01	42.54	Professional, Scientific & Technical Activities	
41.26	44.82	36.74	38.24	Support Service Activities	
40.52	45.20	40.00	39.80	Public Administration & Defence; Compulsory Social Security	
39.03	37.89	-	37.79	Education	
40.63	42.56	-	40.39	Human Health & Social Work Activities	
42.80	45.07	40.00	40.75	Arts, Entertainment & Recreation	
42.37	45.51	-	40.73	Other Service Activities	

四、失業

(4)Unemployment

表 5 9 失業者之教育程度—按年齡分

TABLE 59. UNEMPLOYED PERSONS BY EDUCATIONAL ATTAINMENT AND AGE

		民國106年 2017										Unit: Person
項 目 別 Item	總 計 Total	國 中 及 以 下 Junior high & below			高 中 (職) Senior high & vocational			大 專 及 以 上 Junior college & above				
		合計 Total	國小 及 以下 Primary school & below	國中 Junior high	合計 Total	高中 Senior high	高職 Voca- tional	合計 Total	專科 Junior college	大學 Uni- versity	研究所 Graduate school	
		總 計 Total	443 393	58 499	15 411	43 088	143 470	38 272	105 198	241 424	51 490	163 689
1 5 ~ 2 4 歲 Years	112 439	3 177	-	3 177	37 690	8 051	29 639	71 572	6 308	63 219	2 045	
1 5 ~ 1 9 歲 Years	10 670	940	-	940	9 286	2 040	7 246	444	-	444	-	
2 0 ~ 2 4 歲 Years	101 769	2 237	-	2 237	28 404	6 011	22 393	71 127	6 308	62 774	2 045	
2 5 ~ 4 4 歲 Years	243 905	22 651	1 304	21 347	74 915	21 696	53 219	146 339	31 444	93 112	21 782	
2 5 ~ 2 9 歲 Years	93 002	2 778	46	2 733	21 744	7 808	13 937	68 479	5 049	53 677	9 753	
3 0 ~ 3 4 歲 Years	54 430	4 313	723	3 590	16 174	3 903	12 272	33 942	6 798	20 969	6 176	
3 5 ~ 3 9 歲 Years	55 790	7 660	438	7 222	21 357	5 292	16 065	26 773	10 807	11 973	3 993	
4 0 ~ 4 4 歲 Years	40 683	7 900	98	7 802	15 640	4 694	10 946	17 144	8 791	6 493	1 860	
4 5 ~ 6 4 歲 Years	86 736	32 411	13 880	18 531	30 812	8 510	22 303	23 513	13 738	7 358	2 417	
4 5 ~ 4 9 歲 Years	33 570	8 073	2 443	5 630	15 847	4 276	11 571	9 649	4 967	3 689	993	
5 0 ~ 5 4 歲 Years	27 225	9 226	2 465	6 761	8 911	2 644	6 267	9 088	6 172	2 129	787	
5 5 ~ 5 9 歲 Years	16 192	7 434	3 238	4 197	4 669	1 371	3 298	4 089	2 268	1 302	519	
6 0 ~ 6 4 歲 Years	9 749	7 678	5 734	1 944	1 384	218	1 167	687	331	240	117	
6 5 歲及以上 Years & over	313	260	227	33	53	15	38	1	1	-	-	
男 Male	263 011	44 768	10 819	33 949	94 410	25 184	69 227	123 833	31 818	77 578	14 437	
1 5 ~ 2 4 歲 Years	55 575	1 956	-	1 956	24 608	4 914	19 694	29 011	2 249	26 152	610	
1 5 ~ 1 9 歲 Years	6 057	789	-	789	5 061	1 087	3 974	208	-	208	-	
2 0 ~ 2 4 歲 Years	49 518	1 168	-	1 168	19 547	3 827	15 720	28 803	2 249	25 944	610	
2 5 ~ 4 4 歲 Years	146 792	17 703	607	17 096	50 289	14 024	36 265	78 800	19 724	47 138	11 939	
2 5 ~ 2 9 歲 Years	52 158	1 875	46	1 829	15 790	5 835	9 955	34 493	2 718	26 728	5 048	
3 0 ~ 3 4 歲 Years	32 649	3 252	424	2 827	10 871	2 584	8 287	18 526	4 611	10 138	3 777	
3 5 ~ 3 9 歲 Years	34 556	6 395	99	6 296	13 566	3 373	10 193	14 596	6 442	6 158	1 997	
4 0 ~ 4 4 歲 Years	27 429	6 182	38	6 144	10 062	2 232	7 830	11 185	5 954	4 114	1 117	
4 5 ~ 6 4 歲 Years	60 383	24 892	10 007	14 885	19 470	6 236	13 234	16 021	9 844	4 289	1 888	
4 5 ~ 4 9 歲 Years	22 919	6 922	1 854	5 069	9 833	3 040	6 793	6 164	3 334	2 020	810	
5 0 ~ 5 4 歲 Years	18 357	6 917	1 384	5 533	5 346	1 902	3 444	6 093	4 263	1 154	676	
5 5 ~ 5 9 歲 Years	12 033	5 310	2 305	3 005	3 550	1 106	2 444	3 173	1 917	971	285	
6 0 ~ 6 4 歲 Years	7 074	5 743	4 465	1 278	741	189	552	591	331	143	117	
6 5 歲及以上 Years & over	261	217	205	12	44	10	34	1	1	-	-	
女 Female	180 382	13 731	4 592	9 139	49 060	13 088	35 972	117 591	19 673	86 111	11 807	
1 5 ~ 2 4 歲 Years	56 864	1 221	-	1 221	13 082	3 137	9 945	42 561	4 059	37 066	1 435	
1 5 ~ 1 9 歲 Years	4 613	152	-	152	4 225	953	3 272	237	-	237	-	
2 0 ~ 2 4 歲 Years	52 251	1 070	-	1 070	8 857	2 184	6 673	42 324	4 059	36 830	1 435	
2 5 ~ 4 4 歲 Years	97 113	4 948	698	4 250	24 626	7 672	16 954	67 538	11 720	45 975	9 843	
2 5 ~ 2 9 歲 Years	40 844	904	-	904	5 954	1 972	3 982	33 986	2 331	26 949	4 706	
3 0 ~ 3 4 歲 Years	21 781	1 062	298	763	5 303	1 318	3 985	15 416	2 187	10 831	2 399	
3 5 ~ 3 9 歲 Years	21 234	1 265	339	926	7 791	1 919	5 872	12 178	4 365	5 816	1 996	
4 0 ~ 4 4 歲 Years	13 254	1 718	60	1 658	5 578	2 462	3 116	5 959	2 837	2 379	743	
4 5 ~ 6 4 歲 Years	26 353	7 519	3 873	3 646	11 343	2 274	9 069	7 492	3 893	3 070	529	
4 5 ~ 4 9 歲 Years	10 650	1 151	589	562	6 015	1 237	4 778	3 485	1 634	1 668	183	
5 0 ~ 5 4 歲 Years	8 869	2 309	1 081	1 227	3 565	743	2 823	2 995	1 909	975	111	
5 5 ~ 5 9 歲 Years	4 159	2 124	933	1 191	1 119	266	854	916	351	330	235	
6 0 ~ 6 4 歲 Years	2 675	1 935	1 269	666	643	29	614	97	-	97	-	
6 5 歲及以上 Years & over	52	43	22	21	9	5	4	-	-	-	-	

表60 教育程度別失業率—按年齡分

TABLE 60. UNEMPLOYMENT RATES BY EDUCATIONAL ATTAINMENT AND AGE

民國106年
2017

單位：% Unit：%

項目別 Item	總計 Total	國中及以下 Junior high & below			高中(職) Senior high & vocational			大專及以上 Junior college & above			
		合計 Total	國小 及以下 Primary school & below	國中 Junior high	合計 Total	高中 Senior high	高職 Voca- tional	合計 Total	專科 Junior college	大學 Uni- versity	研究所 Graduate school
		總計 Total	3.76	2.90	2.20	3.27	3.74	3.86	3.69	4.06	2.77
15~24歲 Years	11.92	8.42	-	8.99	9.93	9.02	10.21	13.60	9.32	14.15	17.12
15~19歲 Years	8.77	12.10	-	12.10	10.61	10.22	10.72	1.69	-	1.93	-
20~24歲 Years	12.38	7.47	-	8.11	9.73	8.67	10.06	14.22	9.79	14.81	17.12
25~44歲 Years	3.93	4.76	2.24	5.11	3.96	4.54	3.76	3.81	3.07	4.29	3.34
25~29歲 Years	6.58	6.18	1.07	6.71	6.17	8.47	5.35	6.75	4.46	6.95	7.56
30~34歲 Years	3.53	4.54	5.79	4.35	3.76	3.39	3.90	3.33	3.48	3.34	3.17
35~39歲 Years	3.26	4.69	1.94	5.13	3.84	4.02	3.78	2.70	3.15	2.60	2.14
40~44歲 Years	2.63	4.58	0.52	5.08	2.83	3.37	2.65	2.09	2.36	2.11	1.32
45~64歲 Years	1.99	2.48	2.92	2.23	2.02	2.09	1.99	1.53	1.83	1.41	0.92
45~49歲 Years	2.26	3.32	6.80	2.71	2.73	2.93	2.67	1.45	1.54	1.67	0.82
50~54歲 Years	2.05	2.59	3.67	2.33	1.77	2.12	1.66	1.94	2.66	1.37	0.96
55~59歲 Years	1.65	1.86	2.07	1.73	1.53	1.52	1.53	1.49	1.65	1.36	1.25
60~64歲 Years	1.71	2.50	2.66	2.14	1.01	0.48	1.28	0.54	0.55	0.47	0.69
65歲及以上 Years & over	0.12	0.13	0.14	0.10	0.13	0.09	0.15	0.00	0.00	-	-
男 Male	4.00	3.33	2.50	3.72	4.17	4.18	4.16	4.19	3.16	5.37	2.86
15~24歲 Years	11.45	7.22	-	7.88	9.92	8.33	10.42	13.81	6.83	15.18	12.68
15~19歲 Years	8.49	13.33	-	13.33	9.46	8.85	9.64	1.74	-	2.12	-
20~24歲 Years	11.97	5.51	-	6.17	10.04	8.19	10.63	14.54	7.31	15.97	12.68
25~44歲 Years	4.44	5.58	2.72	5.80	4.45	4.89	4.30	4.23	3.82	4.72	3.44
25~29歲 Years	7.16	6.80	1.85	7.29	6.98	9.54	6.03	7.27	4.36	7.68	7.83
30~34歲 Years	3.98	5.57	20.82	5.01	4.13	3.65	4.31	3.72	4.56	3.51	3.49
35~39歲 Years	3.73	5.78	1.17	6.16	4.02	4.28	3.95	3.05	3.99	2.82	2.02
40~44歲 Years	3.29	5.14	0.41	5.53	3.31	2.94	3.44	2.72	3.11	2.86	1.48
45~64歲 Years	2.35	2.90	3.42	2.63	2.28	2.57	2.17	1.87	2.21	1.64	1.26
45~49歲 Years	2.82	4.31	8.76	3.64	3.15	3.64	2.98	1.80	1.86	2.03	1.29
50~54歲 Years	2.39	2.98	3.54	2.86	1.94	2.69	1.68	2.35	3.17	1.50	1.41
55~59歲 Years	1.96	2.01	2.48	1.76	1.98	1.92	2.01	1.87	2.13	1.87	1.02
60~64歲 Years	1.88	2.83	3.20	2.03	0.86	0.61	1.00	0.67	0.77	0.42	1.05
65歲及以上 Years & over	0.13	0.15	0.18	0.04	0.13	0.07	0.16	0.00	0.00	-	-
女 Female	3.45	2.04	1.71	2.27	3.12	3.37	3.04	3.94	2.31	5.04	2.78
15~24歲 Years	12.40	11.50	-	11.59	9.95	10.37	9.83	13.45	11.67	13.50	20.11
15~19歲 Years	9.18	8.19	-	8.19	12.41	12.42	12.41	1.65	-	1.78	-
20~24歲 Years	12.80	12.20	-	12.32	9.10	9.67	8.92	14.01	12.05	14.10	20.11
25~44歲 Years	3.34	3.11	1.94	3.46	3.23	4.01	2.97	3.41	2.31	3.93	3.23
25~29歲 Years	5.97	5.19	-	5.79	4.72	6.36	4.18	6.29	4.58	6.34	7.29
30~34歲 Years	3.01	2.90	2.86	2.91	3.17	2.96	3.25	2.97	2.33	3.19	2.76
35~39歲 Years	2.71	2.40	2.41	2.39	3.55	3.64	3.52	2.38	2.41	2.40	2.27
40~44歲 Years	1.86	3.29	0.62	3.91	2.24	3.90	1.68	1.45	1.56	1.45	1.14
45~64歲 Years	1.47	1.69	2.12	1.38	1.69	1.39	1.78	1.11	1.28	1.18	0.47
45~49歲 Years	1.58	1.39	3.99	0.82	2.24	1.97	2.33	1.08	1.14	1.38	0.31
50~54歲 Years	1.58	1.85	3.85	1.27	1.57	1.38	1.63	1.43	1.96	1.24	0.33
55~59歲 Years	1.14	1.57	1.47	1.67	0.89	0.82	0.91	0.87	0.74	0.75	1.71
60~64歲 Years	1.37	1.86	1.67	2.40	1.27	0.20	1.70	0.24	-	0.57	-
65歲及以上 Years & over	0.07	0.08	0.04	0.34	0.13	0.17	0.10	-	-	-	-

表 6 1 失業者之失業原因—按年齡分

單位：人

民國106年

項 目 別	總 計 Total	初次尋職者 New jobseekers	非初次尋職者		
			合計 Total	工作場所業務緊縮或歇業 Business shrunk or establishment closed	對原有工作不滿意 Not satisfied to that job
總 計	443 393	104 427	338 966	113 628	163 344
1 5 ~ 2 4 歲	112 439	70 164	42 275	6 761	28 150
1 5 ~ 1 9 歲	10 670	6 654	4 016	457	2 668
2 0 ~ 2 4 歲	101 769	63 510	38 259	6 304	25 482
2 5 ~ 4 4 歲	243 905	33 822	210 083	61 731	117 526
2 5 ~ 2 9 歲	93 002	26 073	66 929	12 826	46 111
3 0 ~ 3 4 歲	54 430	5 275	49 155	14 175	26 800
3 5 ~ 3 9 歲	55 790	1 568	54 222	19 395	26 577
4 0 ~ 4 4 歲	40 683	906	39 778	15 335	18 038
4 5 ~ 6 4 歲	86 736	442	86 295	45 037	17 658
4 5 ~ 4 9 歲	33 570	331	33 238	17 869	8 730
5 0 ~ 5 4 歲	27 225	-	27 225	13 780	5 820
5 5 ~ 5 9 歲	16 192	-	16 192	8 319	2 347
6 0 ~ 6 4 歲	9 749	110	9 639	5 068	761
6 5 歲及以上	313	-	313	100	10
男	263 011	54 447	208 564	78 190	91 816
1 5 ~ 2 4 歲	55 575	34 496	21 079	3 688	13 102
1 5 ~ 1 9 歲	6 057	4 034	2 024	286	1 485
2 0 ~ 2 4 歲	49 518	30 462	19 056	3 403	11 617
2 5 ~ 4 4 歲	146 792	19 751	127 042	41 209	68 260
2 5 ~ 2 9 歲	52 158	15 228	36 930	8 101	24 968
3 0 ~ 3 4 歲	32 649	3 141	29 508	8 978	16 261
3 5 ~ 3 9 歲	34 556	858	33 699	13 550	15 226
4 0 ~ 4 4 歲	27 429	524	26 905	10 581	11 805
4 5 ~ 6 4 歲	60 383	201	60 182	33 219	10 444
4 5 ~ 4 9 歲	22 919	201	22 718	13 428	5 093
5 0 ~ 5 4 歲	18 357	-	18 357	9 680	3 074
5 5 ~ 5 9 歲	12 033	-	12 033	6 114	1 832
6 0 ~ 6 4 歲	7 074	-	7 074	3 997	446
6 5 歲及以上	261	-	261	74	10
女	180 382	49 980	130 402	35 439	71 528
1 5 ~ 2 4 歲	56 864	35 668	21 195	3 072	15 048
1 5 ~ 1 9 歲	4 613	2 620	1 993	171	1 183
2 0 ~ 2 4 歲	52 251	33 048	19 203	2 901	13 865
2 5 ~ 4 4 歲	97 113	14 071	83 042	20 522	49 266
2 5 ~ 2 9 歲	40 844	10 845	29 999	4 725	21 143
3 0 ~ 3 4 歲	21 781	2 134	19 647	5 197	10 539
3 5 ~ 3 9 歲	21 234	711	20 523	5 845	11 352
4 0 ~ 4 4 歲	13 254	381	12 873	4 755	6 232
4 5 ~ 6 4 歲	26 353	241	26 113	11 818	7 214
4 5 ~ 4 9 歲	10 650	131	10 520	4 442	3 637
5 0 ~ 5 4 歲	8 869	-	8 869	4 100	2 746
5 5 ~ 5 9 歲	4 159	-	4 159	2 205	515
6 0 ~ 6 4 歲	2 675	110	2 565	1 071	315
6 5 歲及以上	52	-	52	27	-

TABLE 61. UNEMPLOYED PERSONS BY REASON FOR UNEMPLOYMENT AND AGE

2017						Unit : Person
Experienced jobseekers						Item
健康不良 Ill health	季節性或臨時 性工作結束 Seasonal or temporary work of that job completed	女性結婚或生育 Female got married or gave birth	退 休 Retirement	家 務 太 忙 Busy in housekeeping	其 他 Others	
6 936	45 624	2 373	1 031	2 155	3 875	Total
590	5 306	64	-	81	1 325	15 - 24 years
129	589	-	-	-	174	15 - 19 years
461	4 717	64	-	81	1 150	20 - 24 years
4 060	21 980	1 887	230	1 294	1 374	25 - 44 years
486	6 303	461	-	346	396	25 - 29 years
865	5 389	915	-	439	572	30 - 34 years
1 505	5 680	426	101	378	161	35 - 39 years
1 204	4 609	86	129	131	245	40 - 44 years
2 286	18 238	422	767	780	1 106	45 - 64 years
862	4 914	166	75	163	458	45 - 49 years
972	5 348	82	301	433	490	50 - 54 years
250	4 745	60	273	81	118	55 - 59 years
202	3 232	115	119	103	40	60 - 64 years
-	99	-	33	-	70	65 years & over
4 416	29 370	-	753	938	3 082	Male
72	3 099	-	-	-	1 119	15 - 24 years
-	149	-	-	-	105	15 - 19 years
72	2 950	-	-	-	1 014	20 - 24 years
2 571	12 997	-	230	596	1 178	25 - 44 years
333	3 090	-	-	115	322	25 - 29 years
348	3 207	-	-	196	519	30 - 34 years
1 066	3 436	-	101	159	161	35 - 39 years
823	3 264	-	129	127	177	40 - 44 years
1 773	13 189	-	493	342	721	45 - 64 years
619	3 268	-	75	40	196	45 - 49 years
814	3 960	-	219	242	368	50 - 54 years
168	3 633	-	109	60	118	55 - 59 years
173	2 329	-	90	-	40	60 - 64 years
-	85	-	30	-	63	65 years & over
2 521	16 254	2 373	278	1 217	793	Female
518	2 207	64	-	81	206	15 - 24 years
129	440	-	-	-	70	15 - 19 years
389	1 767	64	-	81	136	20 - 24 years
1 490	8 983	1 887	-	698	196	25 - 44 years
152	3 213	461	-	231	75	25 - 29 years
517	2 182	915	-	244	53	30 - 34 years
439	2 244	426	-	218	-	35 - 39 years
382	1 345	86	-	5	69	40 - 44 years
513	5 049	422	274	438	384	45 - 64 years
244	1 646	166	-	123	262	45 - 49 years
158	1 387	82	82	191	122	50 - 54 years
82	1 112	60	164	21	-	55 - 59 years
29	903	115	29	103	-	60 - 64 years
-	15	-	4	-	7	65 years & over

表 6 2 婚姻狀況別失業率—按年齡分
TABLE 6.2. UNEMPLOYMENT RATES BY MARITAL STATUS AND AGE

單位：%		民國106年 2017				Unit：%
項 目 別	總 計	未 婚	有配偶或同居	離婚、分居或喪偶		
Item	Total	Never married	Married, spouse present or cohabited	Divorced, separated or widowed		
總 計 Total	3.76	6.90	1.37	4.07		
1 5～2 4 歲 Years	11.92	12.15	3.77	8.47		
1 5～1 9 歲 Years	8.77	8.83	-	-		
2 0～2 4 歲 Years	12.38	12.65	3.89	8.47		
2 5～4 4 歲 Years	3.93	5.79	1.53	5.47		
2 5～2 9 歲 Years	6.58	7.13	2.44	7.27		
3 0～3 4 歲 Years	3.53	4.78	1.47	4.15		
3 5～3 9 歲 Years	3.26	5.53	1.49	5.04		
4 0～4 4 歲 Years	2.63	4.51	1.45	5.98		
4 5～6 4 歲 Years	1.99	4.57	1.32	3.72		
4 5～4 9 歲 Years	2.26	4.52	1.35	4.30		
5 0～5 4 歲 Years	2.05	4.60	1.36	4.13		
5 5～5 9 歲 Years	1.65	4.27	1.29	2.55		
6 0～6 4 歲 Years	1.71	5.90	1.19	3.47		
6 5 歲及以上 Years & over	0.12	0.14	0.11	0.14		
男 Male	4.00	7.07	1.72	5.24		
1 5～2 4 歲 Years	11.45	11.67	3.06	15.69		
1 5～1 9 歲 Years	8.49	8.54	-	-		
2 0～2 4 歲 Years	11.97	12.22	3.17	15.69		
2 5～4 4 歲 Years	4.44	6.13	2.01	6.81		
2 5～2 9 歲 Years	7.16	7.71	2.15	11.53		
3 0～3 4 歲 Years	3.98	4.91	2.08	5.81		
3 5～3 9 歲 Years	3.73	5.73	1.88	6.33		
4 0～4 4 歲 Years	3.29	5.17	2.07	7.00		
4 5～6 4 歲 Years	2.35	5.30	1.66	4.81		
4 5～4 9 歲 Years	2.82	5.11	1.84	5.84		
5 0～5 4 歲 Years	2.39	4.74	1.81	4.63		
5 5～5 9 歲 Years	1.96	6.21	1.47	3.51		
6 0～6 4 歲 Years	1.88	7.87	1.35	4.81		
6 5 歲及以上 Years & over	0.13	0.26	0.13	0.12		
女 Female	3.45	6.71	0.90	2.94		
1 5～2 4 歲 Years	12.40	12.66	4.47	-		
1 5～1 9 歲 Years	9.18	9.25	-	-		
2 0～2 4 歲 Years	12.80	13.09	4.62	-		
2 5～4 4 歲 Years	3.34	5.38	1.03	4.06		
2 5～2 9 歲 Years	5.97	6.50	2.68	1.98		
3 0～3 4 歲 Years	3.01	4.60	0.92	2.54		
3 5～3 9 歲 Years	2.71	5.26	1.07	3.62		
4 0～4 4 歲 Years	1.86	3.70	0.73	4.93		
4 5～6 4 歲 Years	1.47	3.77	0.77	2.70		
4 5～4 9 歲 Years	1.58	3.90	0.73	2.66		
5 0～5 4 歲 Years	1.58	4.44	0.69	3.63		
5 5～5 9 歲 Years	1.14	1.62	0.92	1.76		
6 0～6 4 歲 Years	1.37	3.69	0.82	2.48		
6 5 歲及以上 Years & over	0.07	-	0.04	0.16		

表 6 3 婚姻狀況別失業率—按教育程度分

TABLE 63. UNEMPLOYMENT RATES BY MARITAL STATUS AND EDUCATIONAL ATTAINMENT

單位：%		民國106年 2017				Unit：%
項 目 別	總 計	未 婚	有配偶或同居	離婚、分居或喪偶		
Item	Total	Never married	Married, spouse present or cohabited	Divorced, separated or widowed		
總 計 Total	3.76	6.90	1.37	4.07		
國中及以下 Junior high & below	2.90	7.02	1.55	4.60		
國小及以下 Primary school & below	2.20	7.81	1.32	3.91		
國 中 Junior high	3.27	6.89	1.69	5.02		
高 中（職） Senior high & vocational	3.74	7.10	1.46	4.21		
高 中 Senior high	3.86	7.35	1.58	4.50		
高 職 Vocational	3.69	7.01	1.42	4.11		
大專及以上 Junior college & above	4.06	6.80	1.22	2.90		
專 科 Junior college	2.77	5.23	1.46	3.41		
大 學 University	5.19	7.62	1.11	2.75		
研究所 Graduate school	2.82	5.18	0.90	0.52		
男 Male	4.00	7.07	1.72	5.24		
國中及以下 Junior high & below	3.33	6.79	1.80	6.11		
國小及以下 Primary school & below	2.50	5.79	1.69	5.26		
國 中 Junior high	3.72	6.97	1.87	6.50		
高 中（職） Senior high & vocational	4.17	7.31	1.69	4.77		
高 中 Senior high	4.18	7.35	1.70	5.33		
高 職 Vocational	4.16	7.29	1.69	4.57		
大專及以上 Junior college & above	4.19	6.96	1.70	4.31		
專 科 Junior college	3.16	5.09	2.15	5.07		
大 學 University	5.37	7.95	1.47	4.09		
研究所 Graduate school	2.86	5.51	1.13	0.46		
女 Female	3.45	6.71	0.90	2.94		
國中及以下 Junior high & below	2.04	8.17	1.06	2.86		
國小及以下 Primary school & below	1.71	20.75	0.67	2.88		
國 中 Junior high	2.27	6.54	1.34	2.85		
高 中（職） Senior high & vocational	3.12	6.69	1.17	3.69		
高 中 Senior high	3.37	7.37	1.42	3.69		
高 職 Vocational	3.04	6.49	1.09	3.69		
大專及以上 Junior college & above	3.94	6.66	0.64	1.81		
專 科 Junior college	2.31	5.36	0.56	1.97		
大 學 University	5.04	7.36	0.75	1.92		
研究所 Graduate school	2.78	4.88	0.56	0.56		

表 6 4 失業者之失業週數—按性別、年齡與教育程度分
 TABLE 64. UNEMPLOYED PERSONS BY DURATION OF UNEMPLOYMENT, SEX,
 AGE, AND EDUCATIONAL ATTAINMENT

民國 1 0 6 年
 2017

單位：人

Unit：Person

項 目 別 Item	總 計 Total	失業期間 Duration of unemployment						平均失業週數 (週) Average weeks of unemployment
		1~2 週 Weeks	3~4 週 Weeks	5~13 週 Weeks	14~26 週 Weeks	27~52 週 Weeks	53 週以上 Weeks & over	
總 計 Total	443 393	51 436	43 264	130 728	74 069	80 503	63 394	24.22
男 Male	263 011	32 749	25 055	74 983	41 644	50 279	38 301	24.87
女 Female	180 382	18 687	18 209	55 745	32 425	30 223	25 093	23.26
年齡 Age								
1 5~2 4 歲 Years	112 439	13 609	13 976	35 692	19 054	21 440	8 667	19.92
1 5~1 9 歲 Years	10 670	1 809	1 179	3 036	1 442	2 630	575	18.61
2 0~2 4 歲 Years	101 769	11 800	12 797	32 657	17 612	18 811	8 092	20.06
2 5~4 4 歲 Years	243 905	24 768	21 178	75 102	42 709	39 019	41 130	25.47
2 5~2 9 歲 Years	93 002	8 849	8 294	30 277	16 630	14 695	14 257	24.31
3 0~3 4 歲 Years	54 430	5 670	3 991	14 920	10 051	8 497	11 301	27.51
3 5~3 9 歲 Years	55 790	5 313	5 566	17 927	9 557	8 570	8 857	24.92
4 0~4 4 歲 Years	40 683	4 935	3 326	11 978	6 471	7 257	6 715	26.12
4 5~6 4 歲 Years	86 736	12 936	8 092	19 873	12 245	20 004	13 587	26.32
4 5~4 9 歲 Years	33 570	4 334	2 438	8 192	5 225	7 304	6 076	28.49
5 0~5 4 歲 Years	27 225	3 530	2 876	6 159	3 615	7 825	3 221	25.11
5 5~5 9 歲 Years	16 192	3 175	1 355	4 005	1 577	3 219	2 861	26.38
6 0~6 4 歲 Years	9 749	1 897	1 422	1 516	1 829	1 656	1 429	22.12
6 5 歲及以上 Years & over	313	124	19	60	61	39	10	12.37
教育程度 Educational attainment								
國中及以下 Junior high & below	58 499	9 834	5 696	15 733	9 151	12 698	5 387	21.91
國小及以下 Primary school & below	15 411	3 306	1 453	2 516	2 303	4 512	1 321	22.91
國 中 Junior high	43 088	6 528	4 242	13 217	6 848	8 186	4 066	21.56
高 中 (職) Senior high & vocational	143 470	18 941	15 163	39 629	23 127	25 947	20 663	24.10
高 中 Senior high	38 272	4 025	4 194	10 720	6 811	6 214	6 308	25.74
高 職 Vocational	105 198	14 916	10 970	28 909	16 316	19 734	14 355	23.50
大專及以上 Junior college & above	241 424	22 662	22 405	75 365	41 791	41 857	37 344	24.85
專 科 Junior college	51 490	5 545	4 538	14 964	7 595	9 503	9 345	26.53
大 學 University	163 689	14 957	15 442	51 802	30 189	28 176	23 125	24.00
研 究 所 Graduate school	26 244	2 160	2 425	8 600	4 007	4 179	4 874	26.83

表 6 5 失業者之失業週數—按失業原因與找尋工作方法分
TABLE 65. UNEMPLOYED PERSONS BY DURATION OF UNEMPLOYMENT, REASON FOR UNEMPLOYMENT, AND JOB SEEKING METHOD

民國 1 0 6 年
2017

單位：人 Unit : Person

項 目 別 Item	總 計 Total	失業期間 Duration of unemployment						平均失業週數 (週) Average weeks of unemployment
		1 ~ 2 週 Weeks	3 ~ 4 週 Weeks	5 ~ 1 3 週 Weeks	1 4 ~ 2 6 週 Weeks	2 7 ~ 5 2 週 Weeks	5 3 週以上 Weeks & over	
		總 計 Total	443 393	51 436	43 264	130 728	74 069	
失業原因 Reason for unemployment								
初次尋職者 New jobseekers	104 427	10 610	10 857	31 068	16 566	16 409	18 918	26.01
非初次尋職者 Experienced jobseekers	338 966	40 826	32 408	99 660	57 503	64 094	44 475	23.67
工作場所業務緊縮或歇業 Business shrunk or establishment closed	113 628	13 879	8 149	30 663	21 956	22 951	16 031	25.34
對原有工作不滿意 Not satisfied to that job	163 344	15 407	16 725	50 898	27 117	30 148	23 049	24.08
健康不良 Ill health	6 936	574	556	1 855	991	1 963	998	28.01
季節性或臨時性工作結束 Seasonal or temporary work of that job completed	45 624	9 817	6 049	13 152	5 577	7 526	3 502	17.73
女性結婚或生育 Female got married or gave birth	2 373	201	280	1 199	606	-	86	13.41
退 休 Retirement	1 031	174	103	310	96	165	183	25.26
家務太忙 Busy in housekeeping	2 155	285	245	595	456	391	184	22.84
其 他 Others	3 875	488	300	987	704	951	444	25.69
找尋工作方法 Job seeking method used								
託親友師長介紹 Ref. by relatives, friends or teachers	218 183	24 627	20 314	64 363	38 364	39 295	31 219	24.66
向私立就業服務機構求職 Thru. private employment agencies	238 385	22 663	23 382	74 923	43 114	40 954	33 349	23.92
應徵廣告、招貼 Ref. recruiting ads. or posters	259 900	25 648	25 263	78 889	46 191	46 656	37 254	24.46
向公立就業服務機構求職 Thru. public employment agencies	96 476	9 660	8 337	31 516	16 993	16 338	13 633	23.88
參加政府考試分發 Thru. civil servant entrance examination	29 178	1 814	1 091	5 857	4 338	7 192	8 885	38.00
其 他 Others	871	48	129	290	166	75	162	22.86

註：失業者找尋工作方法可以不只一種，故件數合計超過總人數。

Note : The sum of cases may exceed the total of unemployed persons in that there may be multiple job seeking methods for unemployed persons.

表 6 6 尋職者之找尋工作方法—按希望找尋工作之時間性質分

TABLE 66. JOBSEEKERS BY JOB SEEKING METHOD AND TYPE

單位：人		民國 1 0 6 年 2017							Unit : Person	
項 目 別 Item	尋 職 者 Number of jobseekers	找尋工作方法 Job seeking method used							平均每人 使用方法 (項) Average number of job seeking method used	
		合計 Total	託親友 師長介紹 Ref. by relatives, friends or teachers	向私立就業 服務機構 求職 Thru. private employment agencies	應徵廣 告、招貼 Ref. recruiting adv's or posters	向公立就業 服務機構 求職 Thru. public employment agencies	參加政府考 試分發 Thru. civil servant entrance examination	其 他 Others		
總 計 Total	418 888	842 992	218 183	238 385	259 900	96 476	29 178	871	2.01	
全日工作 Full-time job	414 043	834 729	216 011	237 116	256 808	94 746	29 178	871	2.02	
部分時間工作 Part-time job	4 846	8 263	2 172	1 269	3 092	1 730	-	-	1.71	
初次尋職者 New jobseekers	103 389	211 258	47 801	57 394	60 514	26 624	18 763	162	2.04	
全日工作 Full-time job	102 673	209 753	47 721	57 029	60 012	26 066	18 763	162	2.04	
部分時間工作 Part-time job	715	1 505	80	365	502	558	-	-	2.10	
非初次尋職者 Experienced jobseekers	315 500	631 734	170 382	180 991	199 386	69 852	10 415	708	2.00	
全日工作 Full-time job	311 369	624 975	168 289	180 086	196 796	68 680	10 415	708	2.01	
部分時間工作 Part-time job	4 130	6 759	2 092	905	2 590	1 172	-	-	1.64	
男 Male	243 788	486 783	134 830	135 810	152 410	50 509	12 842	382	2.00	
全日工作 Full-time job	241 465	483 184	133 791	135 435	150 733	50 001	12 842	382	2.00	
部分時間工作 Part-time job	2 323	3 599	1 039	375	1 677	508	-	-	1.55	
初次尋職者 New jobseekers	53 784	108 263	25 350	28 868	33 353	12 256	8 311	125	2.01	
全日工作 Full-time job	53 461	107 773	25 350	28 711	33 187	12 090	8 311	125	2.02	
部分時間工作 Part-time job	323	490	-	157	166	166	-	-	1.51	
非初次尋職者 Experienced jobseekers	190 003	378 520	109 480	106 942	119 058	38 253	4 531	257	1.99	
全日工作 Full-time job	188 004	375 411	108 441	106 724	117 547	37 911	4 531	257	2.00	
部分時間工作 Part-time job	2 000	3 109	1 039	218	1 511	342	-	-	1.55	
女 Female	175 101	356 209	83 353	102 576	107 489	45 967	16 336	488	2.03	
全日工作 Full-time job	172 578	351 545	82 220	101 681	106 074	44 746	16 336	488	2.04	
部分時間工作 Part-time job	2 523	4 664	1 133	894	1 415	1 222	-	-	1.85	
初次尋職者 New jobseekers	49 604	102 995	22 451	28 526	27 162	14 368	10 452	37	2.08	
全日工作 Full-time job	49 212	101 980	22 371	28 319	26 825	13 976	10 452	37	2.07	
部分時間工作 Part-time job	392	1 015	80	207	336	392	-	-	2.59	
非初次尋職者 Experienced jobseekers	125 497	253 214	60 902	74 049	80 328	31 599	5 884	451	2.02	
全日工作 Full-time job	123 366	249 564	59 848	73 362	79 249	30 769	5 884	451	2.02	
部分時間工作 Part-time job	2 131	3 649	1 054	687	1 079	830	-	-	1.71	

註：尋職者不包括等待恢復工作及定於短期內開始工作而無報酬者。

Note : Those who wait for a job recall or decide to work shortly but no pay for that currently are not regarded as jobseekers.

表 6 7 尋職者之找尋工作方法—按年齡與教育程度分

TABLE 67. JOBBEEKERS BY JOB SEEKING METHOD, AGE, AND EDUCATIONAL ATTAINMENT

單位：人		民國 1 0 6 年 2017							Unit : Person	
項 目 別 Item	尋 職 者 Number of jobseekers	找尋工作方法 Job seeking method used							平均每人使 用方法 (項) Average number of job seeking method used	
		合計 Total	託親友 師長介紹 Ref. by relatives, friends or teachers	向私立就業服 務機構 求職 Thru. private employment agencies	應徵廣 告、招貼 Ref. recruiting adv's or posters	向公立就業 服務機構 求職 Thru. public employment agencies	參加政府考 試分發 Thru. civil servant entrance examination	其 他 Others		
總 計 Total	418 888	842 992	218 183	238 385	259 900	96 476	29 178	871	2.01	
年齡 Age										
1 5 ~ 2 4 歲 Years	109 515	225 118	55 820	66 555	66 813	24 465	11 428	37	2.06	
2 5 ~ 4 4 歲 Years	235 990	473 600	115 863	139 273	147 387	52 983	17 469	625	2.01	
4 5 ~ 6 4 歲 Years	73 247	144 103	46 418	32 536	45 665	18 994	281	209	1.97	
6 5 歲及以上 Years & over	137	171	81	21	34	35	-	-	1.25	
教育程度 Educational attainment										
國中及以下 Junior high & below	47 152	91 510	32 991	18 367	29 324	10 663	-	166	1.94	
高 中 (職) Senior high & vocational	135 085	277 077	79 178	71 354	94 722	31 170	653	-	2.05	
大專及以上 Junior college and above	236 651	474 406	106 014	148 664	135 854	54 644	28 525	705	2.00	
男 Male	243 788	486 783	134 830	135 810	152 410	50 509	12 842	382	2.00	
年齡 Age										
1 5 ~ 2 4 歲 Years	53 241	106 727	27 347	31 652	33 787	9 691	4 250	-	2.00	
2 5 ~ 4 4 歲 Years	141 042	283 798	74 056	82 666	89 393	29 127	8 339	217	2.01	
4 5 ~ 6 4 歲 Years	49 396	96 140	33 350	21 492	29 221	11 659	253	166	1.95	
6 5 歲及以上 Years & over	108	118	77	-	10	31	-	-	1.09	
教育程度 Educational attainment										
國中及以下 Junior high & below	35 304	66 693	25 527	13 089	20 950	6 961	-	166	1.89	
高 中 (職) Senior high & vocational	87 961	180 694	53 481	47 482	60 633	18 743	354	-	2.05	
大專及以上 Junior college and above	120 522	239 396	55 821	75 238	70 827	24 804	12 489	217	1.99	
女 Female	175 101	356 209	83 353	102 576	107 489	45 967	16 336	488	2.03	
年齡 Age										
1 5 ~ 2 4 歲 Years	56 275	118 391	28 474	34 903	33 027	14 774	7 177	37	2.10	
2 5 ~ 4 4 歲 Years	94 948	189 803	41 807	56 607	57 994	23 855	9 130	409	2.00	
4 5 ~ 6 4 歲 Years	23 850	47 963	13 068	11 045	16 444	7 335	28	43	2.01	
6 5 歲及以上 Years & over	28	52	3	21	24	4	-	-	1.87	
教育程度 Educational attainment										
國中及以下 Junior high & below	11 847	24 816	7 464	5 277	8 374	3 701	-	-	2.09	
高 中 (職) Senior high & vocational	47 124	96 383	25 697	23 873	34 089	12 426	299	-	2.05	
大專及以上 Junior college and above	116 129	235 010	50 192	73 426	65 027	29 840	16 037	488	2.02	

註：尋職者不包括等待恢復工作及定於短期內開始工作而無報酬者。

Note: Those who wait for a job recall or decide to work shortly but no pay for that currently are not regarded as jobseekers.

表 6 8 尋職者希望找尋工作之時間性質—按年齡與教育程度分
TABLE 68. JOBSEEKERS BY EXPECTED JOB TYPE, AGE, AND EDUCATIONAL ATTAINMENT

單位：人		民國 1 0 6 年 2017		Unit : Person
項 目 別	總 計	全 日 工 作	部 分 時 間 工 作	
Item	Total	Full-time job	Part-time job	
總 計 Total	418 888	414 043	4 846	
年齡 Age				
1 5 ~ 2 4 歲 Years	109 515	108 485	1 030	
2 5 ~ 4 4 歲 Years	235 990	233 673	2 317	
4 5 ~ 6 4 歲 Years	73 247	71 752	1 494	
6 5 歲及以上 Years & over	137	133	4	
教育程度 Educational attainment				
國中及以下 Junior high & below	47 152	45 577	1 574	
高 中 (職) Senior high & vocational	135 085	132 685	2 400	
大專及以上 Junior college and above	236 651	235 780	871	
男 Male	243 788	241 465	2 323	
年齡 Age				
1 5 ~ 2 4 歲 Years	53 241	52 782	459	
2 5 ~ 4 4 歲 Years	141 042	139 477	1 566	
4 5 ~ 6 4 歲 Years	49 396	49 098	299	
6 5 歲及以上 Years & over	108	108	-	
教育程度 Educational attainment				
國中及以下 Junior high & below	35 304	34 523	781	
高 中 (職) Senior high & vocational	87 961	86 754	1 207	
大專及以上 Junior college and above	120 522	120 187	335	
女 Female	175 101	172 578	2 523	
年齡 Age				
1 5 ~ 2 4 歲 Years	56 275	55 703	572	
2 5 ~ 4 4 歲 Years	94 948	94 196	752	
4 5 ~ 6 4 歲 Years	23 850	22 654	1 196	
6 5 歲及以上 Years & over	28	24	4	
教育程度 Educational attainment				
國中及以下 Junior high & below	11 847	11 054	793	
高 中 (職) Senior high & vocational	47 124	45 931	1 193	
大專及以上 Junior college and above	116 129	115 593	536	

註：尋職者不包括等待恢復工作及定於短期內開始工作而無報酬者。

Note : Those who wait for a job recall or decide to work shortly but no pay for that currently are not regarded as jobseekers.

表 69 非初次尋職失業者之失業前從業身分—按失業前行業與職業分

TABLE 69. UNEMPLOYED PERSONS WITH WORK EXPERIENCE BY PREVIOUS JOB'S CLASS OF WORKER, INDUSTRY, AND OCCUPATION

民國 106 年

2017

單位：人

Unit：Person

項 目 別 Item	總 計 Total	雇 主 Employers	自營作業者 Own-account workers	無酬家屬 工作者 Unpaid family workers	受 僱 者 Paid employees		
					合計 Total	受 私 人 僱 用 者 Private	受 政 府 僱 用 者 Government
總 計 Total	338 966	1 792	8 086	2 193	326 894	312 455	14 440
行業 Industry							
農、林、漁、牧業 Agriculture, Forestry, Fishing & Animal Husbandry	6 740	-	383	300	6 056	6 056	-
工業 Goods-Producing Industries	139 340	443	2 364	657	135 877	135 360	517
礦業及土石採取業 Mining & Quarrying	604	103	-	-	501	501	-
製造業 Manufacturing	90 856	126	337	422	89 971	89 943	28
電力及燃氣供應業 Electricity & Gas Supply	72	-	-	-	72	72	-
用水供應及污染整治業 Water Supply & Remediation Activities	1 396	-	-	-	1 396	908	489
管建工程業 Construction	46 412	214	2 027	235	43 937	43 937	-
服務業 Services-Providing Industries	192 886	1 350	5 339	1 236	184 962	171 039	13 923
批發及零售業 Wholesale & Retail Trade	54 624	233	1 780	356	52 255	52 211	44
運輸及倉儲業 Transportation & Storage	11 001	3	779	97	10 121	9 941	180
住宿及餐飲業 Accommodation & Food Service Activities	37 603	855	928	385	35 435	35 435	-
出版、影音製作、傳播及 資訊服務業 Information & Communication	9 444	-	103	-	9 341	9 341	-
金融及保險業 Financial & Insurance Activities	6 470	-	-	-	6 470	6 470	-
不動產業 Real Estate Activities	3 710	-	-	-	3 710	3 710	-
專業、科學及技術服務業 Professional, Scientific & Technical Activities	10 242	-	503	-	9 739	9 490	248
支援服務業 Support Service Activities	15 457	12	88	264	15 094	15 094	-
公共行政及國防；強制性社會 安全 Public Administration & Defence; Compulsory Social Security	6 610	-	-	-	6 610	9	6 601
教育業 Education	11 176	81	-	-	11 095	5 808	5 287
醫療保健及社會工作服務業 Human Health & Social Work Activities	9 664	-	-	-	9 664	8 478	1 186
藝術、娛樂及休閒服務業 Arts, Entertainment & Recreation	4 969	160	517	30	4 262	3 884	378
其他服務業 Other Service Activities	11 918	5	641	104	11 167	11 167	-
職業 Occupation							
民意代表、主管及經理人員 Legislators, Senior Officials & Managers	5 535	79	-	-	5 456	5 405	51
專業人員 Professionals	25 644	115	382	-	25 147	21 931	3 216
技術員及助理專業人員 Technicians & Associate Professionals	52 335	313	704	264	51 054	48 527	2 527
事務支援人員 Clerical Support Workers	37 425	12	-	-	37 412	32 222	5 191
服務及銷售工作人員 Service & Sales Workers	71 367	999	2 780	817	66 771	66 238	532
農、林、漁、牧業生產人員 Skilled Agricultural, Forestry & Fishery Workers	2 360	-	383	300	1 676	1 676	-
技藝有關工作人員、機械設備操作 及勞力工 Craft & Machine Operation Related Workers	143 334	273	3 836	813	138 412	136 455	1 957
其他 Others	965	-	-	-	965	-	965

表 7 0 非初次尋職失業者之失業前行業、職業與從業身分—按年齡分

單位：人

民國 1 0 6 年

項 目 別 Item	總計 Total	行 業							合計 Total	
		農、林、 漁、牧業 Agriculture, Forestry, Fishing & Animal Husbandry	工 業 Goods-Producing Industries							營建工程 業 Construc- tion
			合計 Total	礦業及土 石採取業 Mining & Quarrying	製 造 業 Manufacturing	電力及燃氣 供應業 Electricity & Gas Supply	用水供應及 污染整治業 Water Supply & Remediation Activities	合計 Total		
總 計 Total	338 966	6 740	139 340	604	90 856	72	1 396	46 412	192 886	
1 5 ~ 2 4 歲 Years	42 275	679	12 132	81	8 623	72	-	3 356	29 463	
1 5 ~ 1 9 歲 Years	4 016	128	840	-	398	-	-	441	3 049	
2 0 ~ 2 4 歲 Years	38 259	552	11 293	81	8 225	72	-	2 915	26 414	
2 5 ~ 4 4 歲 Years	210 083	3 062	81 418	359	59 779	-	797	20 484	125 603	
2 5 ~ 2 9 歲 Years	66 929	466	19 859	227	15 344	-	56	4 233	46 604	
3 0 ~ 3 4 歲 Years	49 155	1 372	18 883	133	15 401	-	281	3 068	28 901	
3 5 ~ 3 9 歲 Years	54 222	536	24 279	-	17 183	-	365	6 732	29 407	
4 0 ~ 4 4 歲 Years	39 778	689	18 397	-	11 851	-	94	6 452	20 692	
4 5 ~ 6 4 歲 Years	86 295	2 966	45 687	164	22 435	-	586	22 503	37 642	
4 5 ~ 4 9 歲 Years	33 238	1 000	15 860	61	9 243	-	140	6 416	16 378	
5 0 ~ 5 4 歲 Years	27 225	633	13 791	103	6 591	-	104	6 993	12 801	
5 5 ~ 5 9 歲 Years	16 192	1 000	9 569	-	4 940	-	114	4 515	5 623	
6 0 ~ 6 4 歲 Years	9 639	333	6 467	-	1 662	-	227	4 578	2 839	
6 5 歲及以上 Years & over	313	32	103	-	19	-	14	70	178	
男 Male	208 564	4 328	107 186	523	61 589	-	1 208	43 866	97 050	
1 5 ~ 2 4 歲 Years	21 079	585	8 207	-	5 170	-	-	3 037	12 288	
1 5 ~ 1 9 歲 Years	2 024	94	527	-	85	-	-	441	1 403	
2 0 ~ 2 4 歲 Years	19 056	491	7 680	-	5 085	-	-	2 596	10 885	
2 5 ~ 4 4 歲 Years	127 042	1 704	62 155	359	41 658	-	666	19 472	63 182	
2 5 ~ 2 9 歲 Years	36 930	197	14 377	227	10 170	-	-	3 980	22 356	
3 0 ~ 3 4 歲 Years	29 508	713	14 341	133	11 158	-	281	2 770	14 454	
3 5 ~ 3 9 歲 Years	33 699	262	18 888	-	11 924	-	290	6 674	14 549	
4 0 ~ 4 4 歲 Years	26 905	532	14 549	-	8 406	-	94	6 049	11 823	
4 5 ~ 6 4 歲 Years	60 182	2 007	36 727	164	14 747	-	528	21 289	21 448	
4 5 ~ 4 9 歲 Years	22 718	671	11 969	61	5 522	-	117	6 269	10 079	
5 0 ~ 5 4 歲 Years	18 357	514	11 151	103	4 707	-	104	6 238	6 692	
5 5 ~ 5 9 歲 Years	12 033	698	7 680	-	3 331	-	114	4 236	3 654	
6 0 ~ 6 4 歲 Years	7 074	124	5 927	-	1 187	-	193	4 547	1 023	
6 5 歲及以上 Years & over	261	32	97	-	15	-	14	68	132	
女 Female	130 402	2 411	32 154	81	29 267	72	188	2 546	95 836	
1 5 ~ 2 4 歲 Years	21 195	94	3 925	81	3 454	72	-	319	17 176	
1 5 ~ 1 9 歲 Years	1 993	34	313	-	313	-	-	-	1 646	
2 0 ~ 2 4 歲 Years	19 203	61	3 612	81	3 141	72	-	319	15 530	
2 5 ~ 4 4 歲 Years	83 042	1 358	19 263	-	18 121	-	131	1 012	62 421	
2 5 ~ 2 9 歲 Years	29 999	269	5 483	-	5 174	-	56	253	24 248	
3 0 ~ 3 4 歲 Years	19 647	659	4 542	-	4 243	-	-	298	14 447	
3 5 ~ 3 9 歲 Years	20 523	274	5 391	-	5 259	-	75	58	14 858	
4 0 ~ 4 4 歲 Years	12 873	156	3 847	-	3 445	-	-	403	8 869	
4 5 ~ 6 4 歲 Years	26 113	959	8 960	-	7 689	-	57	1 214	16 194	
4 5 ~ 4 9 歲 Years	10 520	330	3 891	-	3 721	-	23	148	6 299	
5 0 ~ 5 4 歲 Years	8 869	120	2 640	-	1 884	-	-	755	6 110	
5 5 ~ 5 9 歲 Years	4 159	301	1 889	-	1 609	-	-	280	1 969	
6 0 ~ 6 4 歲 Years	2 565	208	541	-	475	-	34	31	1 816	
6 5 歲及以上 Years & over	52	-	6	-	4	-	-	2	46	

TABLE 70. UNEMPLOYED PERSONS WITH WORK EXPERIENCE BY PREVIOUS JOB'S INDUSTRY,
OCCUPATION, CLASS OF WORKER, AND AGE

2017													Unit : Person
Industry													
Services-Providing Industries													
批發及零售業	運輸及倉儲業	住宿及餐飲業	出版、影音製作、傳播及資訊服務業	金融及保險業	不動產業	專業、科學及技術服務業	支援服務業	公共行政及國防：強制性社會安全	教育業	醫療保健及社會工作服務業	藝術、娛樂及休閒服務業	其他服務業	
Wholesale & Retail Trade	Transportation & Storage	Accommodation & Food Service Activities	Information & Communication	Financial & Insurance Activities	Real Estate Activities	Professional, Scientific & Technical Activities	Support Service Activities	Public Administration & Defence; Compulsory Social Security	Education	Human Health & Social Work Activities	Arts, Entertainment & Recreation	Other Service Activities	
54 624	11 001	37 603	9 444	6 470	3 710	10 242	15 457	6 610	11 176	9 664	4 969	11 918	
9 563	1 408	9 013	960	589	34	967	1 365	293	1 175	913	751	2 432	
733	107	1 093	-	-	-	-	312	-	-	-	105	699	
8 830	1 301	7 920	960	589	34	967	1 053	293	1 175	913	646	1 733	
33 928	6 710	22 836	6 137	5 328	2 913	8 052	8 313	4 934	8 010	7 428	3 345	7 669	
13 088	1 488	8 085	2 225	1 292	886	4 107	2 807	1 693	3 415	2 990	1 714	2 814	
7 135	2 031	5 941	1 525	2 055	712	1 662	1 736	1 574	1 300	1 225	84	1 923	
7 747	1 229	5 273	1 059	1 404	1 064	1 305	1 929	702	1 578	2 467	1 264	2 385	
5 958	1 963	3 537	1 328	577	251	978	1 840	966	1 716	746	284	548	
11 108	2 870	5 754	2 347	549	763	1 222	5 703	1 379	1 962	1 323	857	1 806	
5 544	1 333	1 904	1 584	306	92	308	2 594	602	605	426	299	781	
3 662	857	2 006	373	178	549	719	1 766	499	878	371	391	551	
1 136	351	1 072	390	-	123	195	1 188	125	235	360	103	346	
766	329	770	-	65	-	-	155	153	243	167	63	128	
26	12	-	-	4	-	1	77	3	30	-	15	11	
26 975	8 897	16 449	5 793	3 858	2 425	5 226	9 204	3 219	3 785	1 665	2 628	6 927	
4 394	830	3 607	606	516	34	203	805	43	210	-	128	912	
392	107	514	-	-	-	-	312	-	-	-	25	53	
4 002	724	3 093	606	516	34	203	493	43	210	-	104	858	
16 096	5 579	10 305	3 486	3 057	1 749	4 714	4 904	2 521	2 785	1 016	1 901	5 070	
6 347	1 054	3 689	500	788	603	2 405	1 978	922	629	655	623	2 164	
3 097	1 750	3 110	862	1 144	138	633	873	616	602	145	51	1 434	
3 117	856	2 068	796	781	757	1 099	1 417	475	827	43	1 088	1 225	
3 535	1 919	1 439	1 328	345	251	578	636	508	727	173	139	246	
6 465	2 475	2 536	1 702	285	643	308	3 438	655	761	649	591	940	
3 812	1 051	1 223	1 148	191	92	-	1 083	274	218	308	299	379	
1 850	788	715	163	29	428	159	1 352	191	418	41	262	296	
570	307	398	390	-	123	150	950	125	47	300	30	265	
233	329	200	-	65	-	-	54	65	77	-	-	-	
20	12	-	-	-	-	1	56	-	30	-	8	5	
27 649	2 104	21 154	3 651	2 613	1 285	5 016	6 253	3 390	7 391	7 999	2 341	4 991	
5 169	578	5 406	354	73	-	765	559	250	965	913	623	1 521	
341	-	578	-	-	-	-	-	-	-	-	80	646	
4 828	578	4 827	354	73	-	765	559	250	965	913	543	875	
17 831	1 132	12 531	2 651	2 271	1 165	3 337	3 409	2 413	5 225	6 412	1 445	2 599	
6 741	434	4 396	1 726	504	283	1 702	830	771	2 787	2 335	1 090	650	
4 037	281	2 831	663	912	574	1 029	863	959	698	1 080	33	488	
4 630	373	3 206	263	623	307	207	512	226	751	2 425	176	1 160	
2 423	44	2 098	-	232	-	400	1 204	458	989	573	145	302	
4 643	395	3 217	645	265	120	914	2 264	723	1 201	674	267	866	
1 732	282	681	435	115	-	308	1 511	327	387	118	-	402	
1 813	69	1 291	210	149	120	561	414	308	460	330	130	255	
566	44	674	-	-	-	45	238	-	188	60	74	80	
532	-	571	-	-	-	-	102	88	165	167	63	128	
6	-	-	-	4	-	-	21	3	-	-	7	5	

表 7 0 非初次尋職失業者之失業前行業、職業與從業身分
—按年齡分(續)

單位：人

民國 1 0 6 年

項 目 別	職 業							
	Occupation							
	民意代表、 主管及 經理人員 Legislators, Senior Officials & Managers	專業人員 Professionals	技術員及助 理專業人員 Technicians & Associate Professionals	事務 支援人員 Clerical Support Workers	服務及銷售 工作人員 Service & Sales Workers	農、林、漁、 牧業生產人員 Skilled Agricultural, Forestry & Fishery Workers	技藝有關 工作人員、 機械設備 操作及勞力工 Craft & Machine Operation Related Workers	其 他 Others
總 計	5 535	25 644	52 335	37 425	71 367	2 360	143 334	965
1 5 ~ 2 4 歲	-	1 608	3 482	4 308	16 551	412	15 872	43
1 5 ~ 1 9 歲	-	-	-	80	1 665	77	2 195	-
2 0 ~ 2 4 歲	-	1 608	3 482	4 227	14 886	335	13 677	43
2 5 ~ 4 4 歲	1 279	20 904	35 990	27 153	43 027	936	80 012	782
2 5 ~ 2 9 歲	141	6 484	11 569	11 845	16 278	197	20 346	69
3 0 ~ 3 4 歲	46	4 897	9 436	6 552	9 745	209	17 899	371
3 5 ~ 3 9 歲	303	5 334	9 722	4 399	11 347	196	22 697	223
4 0 ~ 4 4 歲	788	4 189	5 263	4 358	5 657	334	19 071	119
4 5 ~ 6 4 歲	4 257	3 124	12 834	5 960	11 718	987	47 276	140
4 5 ~ 4 9 歲	1 811	1 738	5 456	3 070	4 048	306	16 768	42
5 0 ~ 5 4 歲	1 337	797	5 090	1 992	4 404	134	13 373	99
5 5 ~ 5 9 歲	990	372	1 801	808	2 143	415	9 663	-
6 0 ~ 6 4 歲	118	216	487	91	1 124	132	7 472	-
6 5 歲及以上	-	8	30	4	72	25	174	-
男	4 352	13 129	32 045	10 950	32 468	1 884	112 814	923
1 5 ~ 2 4 歲	-	298	2 320	492	6 364	412	11 151	43
1 5 ~ 1 9 歲	-	-	-	-	671	77	1 276	-
2 0 ~ 2 4 歲	-	298	2 320	492	5 693	335	9 875	43
2 5 ~ 4 4 歲	1 000	11 294	20 714	8 761	20 112	758	63 663	740
2 5 ~ 2 9 歲	85	2 249	6 685	3 045	8 292	197	16 350	27
3 0 ~ 3 4 歲	-	2 715	4 837	2 295	5 195	92	14 004	371
3 5 ~ 3 9 歲	128	3 402	5 736	1 621	4 465	135	17 990	223
4 0 ~ 4 4 歲	788	2 929	3 457	1 800	2 159	334	15 320	119
4 5 ~ 6 4 歲	3 352	1 529	8 981	1 698	5 925	689	37 868	140
4 5 ~ 4 9 歲	1 549	983	3 837	582	2 547	144	13 036	42
5 0 ~ 5 4 歲	923	189	3 796	764	1 772	134	10 680	99
5 5 ~ 5 9 歲	791	277	1 031	310	1 235	411	7 977	-
6 0 ~ 6 4 歲	89	80	317	42	371	-	6 176	-
6 5 歲及以上	-	8	30	-	66	25	132	-
女	1 183	12 516	20 291	26 475	38 900	476	30 520	43
1 5 ~ 2 4 歲	-	1 311	1 161	3 816	10 187	-	4 721	-
1 5 ~ 1 9 歲	-	-	-	80	994	-	919	-
2 0 ~ 2 4 歲	-	1 311	1 161	3 736	9 193	-	3 802	-
2 5 ~ 4 4 歲	278	9 610	15 276	18 393	22 915	178	16 349	43
2 5 ~ 2 9 歲	56	4 235	4 884	8 800	7 985	-	3 996	43
3 0 ~ 3 4 歲	46	2 183	4 600	4 257	4 549	116	3 895	-
3 5 ~ 3 9 歲	176	1 933	3 986	2 778	6 882	62	4 707	-
4 0 ~ 4 4 歲	-	1 260	1 806	2 558	3 498	-	3 751	-
4 5 ~ 6 4 歲	905	1 595	3 853	4 262	5 793	298	9 408	-
4 5 ~ 4 9 歲	263	755	1 619	2 487	1 501	162	3 733	-
5 0 ~ 5 4 歲	414	608	1 295	1 227	2 631	-	2 694	-
5 5 ~ 5 9 歲	199	95	770	499	908	4	1 685	-
6 0 ~ 6 4 歲	29	136	169	49	753	132	1 297	-
6 5 歲及以上	-	-	-	4	5	-	43	-

TABLE 70. UNEMPLOYED PERSONS WITH WORK EXPERIENCE BY PREVIOUS JOB'S INDUSTRY,
OCCUPATION, CLASS OF WORKER, AND AGE (Cont.)

2017						Unit : Person
從業身分 Class of workers						Item
雇主 Employers	自營業者 Own-account workers	無酬家屬工作者 Unpaid family workers	受僱者 Paid employees			
			合計 Total	受私人僱用者 Private	受政府僱用者 Government	
1 792	8 086	2 193	326 894	312 455	14 440	Total
-	-	606	41 669	40 991	677	15 - 24 years
-	-	158	3 858	3 858	-	15 - 19 years
-	-	448	37 810	37 133	677	20 - 24 years
669	3 675	1 199	204 541	193 421	11 120	25 - 44 years
-	322	734	65 873	62 031	3 842	25 - 29 years
175	695	101	48 183	45 141	3 043	30 - 34 years
275	1 218	242	52 487	50 605	1 883	35 - 39 years
218	1 439	123	37 997	35 644	2 353	40 - 44 years
1 113	4 347	380	80 455	77 816	2 639	45 - 64 years
434	1 379	106	31 318	30 340	979	45 - 49 years
184	962	53	26 028	25 067	961	50 - 54 years
332	997	221	14 642	14 321	322	55 - 59 years
163	1 010	-	8 466	8 088	378	60 - 64 years
10	65	8	230	227	3	65 years & over
1 219	6 464	1 432	199 448	192 417	7 031	Male
-	-	570	20 509	20 331	178	15 - 24 years
-	-	158	1 865	1 865	-	15 - 19 years
-	-	412	18 644	18 466	178	20 - 24 years
389	2 803	755	123 095	117 722	5 373	25 - 44 years
-	52	508	36 370	34 719	1 651	25 - 29 years
35	466	24	28 984	27 761	1 223	30 - 34 years
135	954	141	32 468	31 030	1 438	35 - 39 years
218	1 331	82	25 273	24 213	1 060	40 - 44 years
820	3 603	106	55 653	54 173	1 480	45 - 64 years
434	1 147	106	21 031	20 603	428	45 - 49 years
103	708	-	17 546	16 914	632	50 - 54 years
119	833	-	11 080	10 916	164	55 - 59 years
163	915	-	5 996	5 740	256	60 - 64 years
10	59	1	191	191	-	65 years & over
574	1 622	761	127 446	120 037	7 409	Female
-	-	36	21 159	20 660	499	15 - 24 years
-	-	-	1 993	1 993	-	15 - 19 years
-	-	36	19 167	18 667	499	20 - 24 years
280	872	444	81 446	75 699	5 747	25 - 44 years
-	270	226	29 503	27 312	2 191	25 - 29 years
140	230	77	19 200	17 380	1 820	30 - 34 years
140	263	101	20 019	19 575	444	35 - 39 years
-	108	40	12 724	11 431	1 293	40 - 44 years
294	744	273	24 802	23 643	1 159	45 - 64 years
-	232	-	10 288	9 737	550	45 - 49 years
81	254	53	8 482	8 153	329	50 - 54 years
213	163	221	3 563	3 405	158	55 - 59 years
-	95	-	2 470	2 348	122	60 - 64 years
-	6	7	39	36	3	65 years & over

表 7 1 非初次尋職失業者之失業前行業、職業與從業身分一按失業原因分

單位：人		民國 1 0 6 年							
項 目 別 Item	總計 Total	行 業 Goods-Producing Industries							服 務 業 Total
		農、林、 漁、牧業 Agriculture, Forestry, Fishing & Animal Husbandry	合計 Total	礦業及土 石採取業 Mining & Quarrying	製 造 業 Manufac- turing	電力及燃氣 供應業 Electricity & Gas Supply	用水供應及 污染整治業 Water Supply & Remediation Activities	營建工程 業 Construc- tion	
總 計 Total	338 966	6 740	139 340	604	90 856	72	1 396	46 412	192 886
工作場所業務緊縮或歇業 Business shrunk or establishment closed	113 628	860	55 072	164	34 920	-	399	19 590	57 697
對原有工作不滿意 Not satisfied to that job	163 344	1 101	57 488	440	47 527	72	619	8 830	104 754
健康不良 Ill health	6 936	99	2 231	-	1 371	-	-	861	4 606
季節性或臨時性工作結束 Seasonal or temporary work of that job completed	45 624	4 361	21 535	-	4 558	-	330	16 648	19 728
女性結婚或生育 Female got married or gave birth	2 373	251	541	-	541	-	-	-	1 582
退 休 Retirement	1 031	-	372	-	324	-	48	-	659
家務太忙 Busy in housekeeping	2 155	-	417	-	417	-	-	-	1 738
其 他 Others	3 875	69	1 684	-	1 199	-	-	484	2 123
男 Male	208 564	4 328	107 186	523	61 589	-	1 208	43 866	97 050
工作場所業務緊縮或歇業 Business shrunk or establishment closed	78 190	485	44 040	164	25 250	-	324	18 302	33 665
對原有工作不滿意 Not satisfied to that job	91 816	669	40 661	359	31 510	-	563	8 229	50 486
健康不良 Ill health	4 416	99	1 803	-	980	-	-	823	2 514
季節性或臨時性工作結束 Seasonal or temporary work of that job completed	29 370	3 051	18 672	-	2 371	-	273	16 028	7 647
女性結婚或生育 Female got married or gave birth	-	-	-	-	-	-	-	-	-
退 休 Retirement	753	-	231	-	183	-	48	-	522
家務太忙 Busy in housekeeping	938	-	363	-	363	-	-	-	575
其 他 Others	3 082	24	1 416	-	932	-	-	484	1 641
女 Female	130 402	2 411	32 154	81	29 267	72	188	2 546	95 836
工作場所業務緊縮或歇業 Business shrunk or establishment closed	35 439	375	11 032	-	9 670	-	75	1 288	24 032
對原有工作不滿意 Not satisfied to that job	71 528	432	16 827	81	16 017	72	56	601	54 269
健康不良 Ill health	2 521	-	428	-	390	-	-	38	2 093
季節性或臨時性工作結束 Seasonal or temporary work of that job completed	16 254	1 310	2 864	-	2 187	-	57	620	12 081
女性結婚或生育 Female got married or gave birth	2 373	251	541	-	541	-	-	-	1 582
退 休 Retirement	278	-	141	-	141	-	-	-	137
家務太忙 Busy in housekeeping	1 217	-	54	-	54	-	-	-	1 163
其 他 Others	793	44	268	-	268	-	-	-	481

TABLE 71. UNEMPLOYED PERSONS WITH WORK EXPERIENCE BY PREVIOUS JOB'S INDUSTRY,
OCCUPATION, CLASS OF WORKER, AND REASON FOR UNEMPLOYMENT

2017													Unit : Person
Industry													
Services-Providing Industries													
批發及零售業	運輸及倉儲業	住宿及餐飲業	出版、影音製作、傳播及資訊服務業	金融及保險業	不動產業	專業、科學及技術服務業	支援服務業	公共行政及國防；強制性社會安全	教育業	醫療保健及社會工作服務業	藝術、娛樂及休閒服務業	其他服務業	
Wholesale & Retail Trade	Transportation & Storage	Accommodation & Food Service Activities	Information & Communication	Financial & Insurance Activities	Real Estate Activities	Professional, Scientific & Technical Activities	Support Service Activities	Public Administration & Defence; Compulsory Social Security	Education	Human Health & Social Work Activities	Arts, Entertainment & Recreation	Other Service Activities	
54 624	11 001	37 603	9 444	6 470	3 710	10 242	15 457	6 610	11 176	9 664	4 969	11 918	
17 240	3 477	11 766	3 503	1 636	2 511	3 378	4 749	318	2 097	1 013	836	5 173	
32 850	5 613	21 449	5 379	4 428	866	6 183	7 482	1 182	4 265	6 579	3 126	5 352	
1 189	808	996	-	373	-	47	503	41	196	282	76	96	
1 804	863	2 277	410	-	-	346	2 262	4 282	4 367	1 313	675	1 130	
619	-	157	-	-	307	-	-	-	53	360	-	86	
-	-	-	103	4	-	82	-	390	81	-	-	-	
192	142	455	-	-	27	97	429	52	80	109	156	-	
730	96	501	49	29	-	109	32	346	38	9	101	80	
26 975	8 897	16 449	5 793	3 858	2 425	5 226	9 204	3 219	3 785	1 665	2 628	6 927	
8 970	3 235	5 617	2 527	1 011	1 888	1 925	2 969	132	1 088	24	597	3 682	
15 927	4 277	9 197	2 851	2 558	511	3 054	4 879	729	785	1 552	1 808	2 359	
521	775	371	-	260	-	-	365	-	77	54	11	81	
880	490	904	291	-	-	138	708	1 571	1 798	25	118	725	
-	-	-	-	-	-	-	-	-	-	-	-	-	
-	-	-	103	-	-	-	-	390	30	-	-	-	
136	24	85	-	-	27	-	252	52	-	-	-	-	
541	96	275	21	29	-	109	32	346	8	9	94	80	
27 649	2 104	21 154	3 651	2 613	1 285	5 016	6 253	3 390	7 391	7 999	2 341	4 991	
8 270	243	6 149	976	625	622	1 454	1 780	186	1 009	989	239	1 491	
16 923	1 336	12 252	2 528	1 870	356	3 129	2 604	453	3 480	5 027	1 318	2 994	
668	33	625	-	114	-	47	138	41	118	228	64	16	
924	373	1 373	120	-	-	208	1 555	2 711	2 569	1 287	557	405	
619	-	157	-	-	307	-	-	-	53	360	-	86	
-	-	-	-	4	-	82	-	-	51	-	-	-	
56	118	370	-	-	-	97	177	-	80	109	156	-	
189	-	226	28	-	-	-	-	-	30	-	7	-	

表 7 1 非初次尋職失業者之失業前行業、職業與從業身分
—按失業原因分(續)

項 目 別	民國106年							
	職 業							
	民意代表、 主管及 經理人員 Legislators, Senior Officials & Managers	專業人員 Professionals	技術員及助 理專業人員 Technicians & Associate Professionals	事務 支援人員 Clerical Support Workers	服務及銷售 工作人員 Service & Sales Workers	農、林、 漁、牧業 生產人員 Skilled Agricultural, Forestry & Fishery Workers	技藝有關 工作人員、 機械設備 操作及勞力工 Craft & Machine Operation Related Workers	其 他 Others
總 計	5 535	25 644	52 335	37 425	71 367	2 360	143 334	965
工作場所業務緊縮或歇業	3 640	6 683	20 988	8 989	21 709	398	51 223	-
對原有工作不滿意	1 524	14 276	26 211	22 175	42 301	614	55 845	397
健康不良	-	390	865	401	1 751	5	3 525	-
季節性或臨時性工作結束	-	3 748	2 606	4 737	3 615	1 319	29 599	-
女性結婚或生育	-	139	881	430	355	-	568	-
退休	166	82	212	158	-	-	65	348
家務太忙	27	121	234	268	768	-	685	52
其他	179	205	338	268	869	24	1 824	168
男	4 352	13 129	32 045	10 950	32 468	1 884	112 814	923
工作場所業務緊縮或歇業	2 957	4 105	14 742	2 993	10 553	398	42 443	-
對原有工作不滿意	1 053	7 339	15 236	6 165	18 967	552	42 150	355
健康不良	-	207	541	259	615	5	2 789	-
季節性或臨時性工作結束	-	1 302	1 099	1 200	1 468	905	23 396	-
女性結婚或生育	-	-	-	-	-	-	-	-
退休	137	-	161	42	-	-	65	348
家務太忙	27	27	-	24	368	-	441	52
其他	179	149	267	268	496	24	1 531	168
女	1 183	12 516	20 291	26 475	38 900	476	30 520	43
工作場所業務緊縮或歇業	683	2 578	6 246	5 996	11 156	-	8 779	-
對原有工作不滿意	471	6 938	10 976	16 010	23 334	62	13 696	43
健康不良	-	183	324	142	1 136	-	736	-
季節性或臨時性工作結束	-	2 446	1 507	3 537	2 147	414	6 203	-
女性結婚或生育	-	139	881	430	355	-	568	-
退休	29	82	51	116	-	-	-	-
家務太忙	-	94	234	244	400	-	244	-
其他	-	56	71	-	373	-	293	-

TABLE 71. UNEMPLOYED PERSONS WITH WORK EXPERIENCE BY PREVIOUS JOB'S INDUSTRY,
OCCUPATION, CLASS OF WORKER, AND REASON FOR UNEMPLOYMENT (Cont.)

2017							Unit : Person
從業身分 Class of workers						Item	
雇主 Employers	自營作業者 Own-account workers	無酬家屬工作者 Unpaid family workers	受僱者 Paid employees				
			合計 Total	受私人僱用者 Private	受政府僱用者 Government		
1 792	8 086	2 193	326 894	312 455	14 440	Total	
1 558	6 074	853	105 143	103 628	1 515	Business shrunk or establishment closed	
140	711	1 086	161 407	157 810	3 596	Not satisfied to that job	
-	131	-	6 806	6 609	197	Ill health	
94	1 102	247	44 181	35 936	8 244	Seasonal or temporary work of that job completed	
-	-	-	2 373	2 373	-	Female got married or gave birth	
-	-	-	1 031	542	489	Retirement	
-	38	-	2 117	2 065	52	Busy in housekeeping	
-	30	7	3 838	3 492	346	Others	
1 219	6 464	1 432	199 448	192 417	7 031	Male	
985	4 814	309	72 083	71 164	919	Business shrunk or establishment closed	
140	525	876	90 274	88 274	2 000	Not satisfied to that job	
-	121	-	4 295	4 164	131	Ill health	
94	975	247	28 054	24 909	3 145	Seasonal or temporary work of that job completed	
-	-	-	-	-	-	Female got married or gave birth	
-	-	-	753	315	438	Retirement	
-	-	-	938	887	52	Busy in housekeeping	
-	30	-	3 052	2 706	346	Others	
574	1 622	761	127 446	120 037	7 409	Female	
574	1 260	544	33 060	32 464	596	Business shrunk or establishment closed	
-	186	209	71 133	69 537	1 596	Not satisfied to that job	
-	10	-	2 511	2 445	66	Ill health	
-	127	-	16 127	11 028	5 099	Seasonal or temporary work of that job completed	
-	-	-	2 373	2 373	-	Female got married or gave birth	
-	-	-	278	227	51	Retirement	
-	38	-	1 179	1 179	-	Busy in housekeeping	
-	-	7	786	786	-	Others	

五、非勞動力

(5)Not in Labor Force

表 7 2 非勞動力之教育程度與年齡—按未參與勞動原因分

單位：千人

民國 1 0 6 年

項 目 別 Item	總 計 Total	教 育 程 度 Educational attainment									
		國 中 及 以 下 Junior high & below			高 中 (職) Senior high & vocational			大 專 及 以 上 Junior college & above			
		合 計	國 小 及 以 下 Primary school & below	國 中 Junior high	合 計	高 中 Senior high	高 職 Voca- tional	合 計	專 科 Junior college	大 學 Uni- versity	研 究 所 Graduate school
		Total	Total	Total	Total	Total	Total	Total	Total	Total	Total
總 計 Total	8 254	2 956	2 095	861	2 329	968	1 361	2 969	649	1 923	397
想工作而未找工作且隨時可以 開始工作 Intend & be available to work but not seeking	151	22	4	17	50	17	33	79	16	49	14
求學及準備升學 Attending school or rebrushing to take entrance exams	2 027	65	-	65	729	361	367	1 234	57	1 000	178
料理家務 Housekeeping	2 574	894	541	353	886	280	607	795	289	420	85
高齡、身心障礙 Old age or disable	2 488	1 625	1 367	258	402	218	184	461	159	249	53
其 他 Others	1 013	351	183	168	263	92	171	400	128	205	67
男 Male	3 216	1 111	767	343	874	403	472	1 231	241	799	190
想工作而未找工作且隨時可以 開始工作 Intend & be available to work but not seeking	91	19	4	14	32	11	21	41	10	24	7
求學及準備升學 Attending school or rebrushing to take entrance exams	1 016	32	-	32	380	190	190	604	25	485	94
料理家務 Housekeeping	47	17	9	8	13	4	9	17	7	8	2
高齡、身心障礙 Old age or disable	1 300	765	613	152	263	130	133	272	98	135	39
其 他 Others	761	279	142	137	187	68	119	296	100	147	49
女 Female	5 038	1 845	1 328	517	1 454	565	889	1 738	408	1 124	207
想工作而未找工作且隨時可以 開始工作 Intend & be available to work but not seeking	60	3	0	3	18	6	12	39	6	26	7
求學及準備升學 Attending school or rebrushing to take entrance exams	1 011	33	-	33	348	171	177	630	31	515	84
料理家務 Housekeeping	2 528	877	532	345	873	276	598	777	282	412	83
高齡、身心障礙 Old age or disable	1 188	860	754	106	139	88	50	189	61	114	14
其 他 Others	252	72	41	31	76	24	52	104	28	58	18

TABLE 72. PERSONS NOT IN LABOR FORCE BY EDUCATIONAL ATTAINMENT,
AGE, AND REASON FOR NOT IN LABOR FORCE

2017														Unit : Thousand Persons
年 齡														
15~24歲 Years			25~44歲 Years					45~64歲 Years					65歲 及以上 Years & over	
合計	15~ 19歲	20~ 24歲	合計	25~ 29歲	30~ 34歲	35~ 39歲	40~ 44歲	合計	45~ 49歲	50~ 54歲	55~ 59歲	60~ 64歲		
Total	Years	Years	Total	Years	Years	Years	Years	Total	Years	Years	Years	Years	Years	
1 944	1 261	683	827	116	151	282	278	2 584	312	505	780	987	2 899	
11	1	10	81	10	14	28	28	59	25	21	10	3	-	
1 911	1 257	654	109	67	23	15	4	7	2	3	1	1	1	
5	0	5	509	23	97	198	191	1 565	218	336	483	529	495	
2	1	1	24	1	3	10	10	70	12	18	21	20	2 392	
16	2	13	104	14	15	31	44	882	55	128	265	434	12	
975	646	329	156	37	15	46	58	828	69	136	246	377	1 256	
4	1	3	41	2	3	16	19	47	18	17	8	3	-	
962	643	319	50	31	7	10	2	3	-	2	1	1	1	
0	0	0	5	0	0	1	3	39	5	8	13	13	2	
0	0	0	10	0	1	4	5	44	7	12	13	12	1 246	
9	2	7	50	3	3	16	28	695	38	98	210	349	8	
969	616	354	671	78	136	236	220	1 755	242	369	534	610	1 643	
7	1	7	40	8	11	12	8	13	7	4	2	0	-	
949	613	335	59	36	15	6	3	3	2	1	0	1	-	
5	0	5	504	23	96	197	188	1 526	212	328	470	516	492	
1	0	1	14	1	2	6	5	26	5	6	8	8	1 146	
7	1	6	54	11	12	15	17	187	17	31	55	85	4	

丙、追溯估計與調整銜接結果

**3.Backward Estimates and
Linkingly Adjusted Results**

表 7 3 歷年人力資源調查重要結果

單位：千人

年 別 Year	總人口 Total population	1 5 歲以上民間人口 Civilian population aged 15 years & over			勞動力		
		總計 Total	男 Male	女 Female	合計 Total	男 Male	女 Female
年平均 Annual average							
4 0 年 1951	8 325	4 485	2 384	2 101	3 030	2 145	885
4 1 年 1952	8 585	4 609	2 420	2 189	3 063	2 166	897
4 2 年 1953	8 853	4 736	2 455	2 281	3 094	2 185	909
4 3 年 1954	9 142	4 870	2 513	2 357	3 152	2 230	922
4 4 年 1955	9 461	5 022	2 581	2 441	3 231	2 286	945
4 5 年 1956	9 795	5 179	2 626	2 552	3 268	2 311	957
4 6 年 1957	10 134	5 338	2 702	2 636	3 354	2 376	978
4 7 年 1958	10 479	5 503	2 811	2 692	3 472	2 477	995
4 8 年 1959	10 827	5 659	2 904	2 755	3 560	2 546	1 014
4 9 年 1960	11 177	5 795	2 971	2 824	3 617	2 590	1 027
5 0 年 1961	11 523	5 919	3 037	2 882	3 655	2 623	1 032
5 1 年 1962	11 864	6 065	3 097	2 968	3 695	2 656	1 039
5 2 年 1963	12 211	6 244	3 189	3 055	3 752	2 691	1 061
5 3 年 1964	12 533	6 455	3 276	3 178	3 824	2 740	1 084
5 4 年 1965	12 876	6 689	3 388	3 301	3 891	2 798	1 093
5 5 年 1966	13 207	6 948	3 506	3 442	3 976	2 856	1 120
5 6 年 1967	13 525	7 212	3 632	3 580	4 145	2 938	1 207
5 7 年 1968	13 850	7 482	3 764	3 719	4 298	3 020	1 278
5 8 年 1969	14 185	7 787	3 921	3 867	4 474	3 106	1 368
5 9 年 1970	14 576	8 115	4 093	4 022	4 654	3 228	1 426
6 0 年 1971	14 848	8 444	4 263	4 181	4 819	3 340	1 479
6 1 年 1972	15 160	8 763	4 422	4 341	5 022	3 412	1 610
6 2 年 1973	15 445	9 070	4 574	4 496	5 395	3 528	1 867
6 3 年 1974	15 737	9 383	4 729	4 654	5 571	3 699	1 872
6 4 年 1975	16 040	9 712	4 894	4 818	5 656	3 798	1 858
6 5 年 1976	16 343	10 043	5 059	4 984	5 772	3 900	1 872
6 6 年 1977	16 650	10 375	5 216	5 159	6 087	4 068	2 019

TABLE 73. IMPORTANT RESULTS OF MANPOWER SURVEY, 1951 TO 1977

Unit : Thousand Persons

Labor force						非勞動力		
就業者 Employed			失業者 Unemployed			Not in labor force		
小計 Total	男 Male	女 Female	小計 Total	男 Male	女 Female	合計 Total	男 Male	女 Female
2 893	2 072	821	137	73	64	1 455	239	1 216
2 929	2 095	834	134	71	63	1 546	254	1 292
2 964	2 116	848	130	69	61	1 642	270	1 372
3 026	2 163	863	126	67	59	1 718	283	1 435
3 108	2 221	887	123	65	58	1 791	295	1 496
3 149	2 248	901	119	63	56	1 910	315	1 595
3 229	2 310	919	125	66	59	1 984	326	1 658
3 340	2 407	933	132	70	62	2 031	334	1 697
3 422	2 471	951	138	75	63	2 099	358	1 741
3 473	2 510	963	144	80	64	2 178	381	1 797
3 505	2 538	967	150	85	65	2 264	414	1 850
3 541	2 569	972	154	87	67	2 370	441	1 929
3 592	2 600	992	160	91	69	2 492	498	1 994
3 658	2 649	1 009	166	91	75	2 632	536	2 095
3 763	2 735	1 029	128	64	64	2 798	590	2 208
3 856	2 791	1 065	120	65	55	2 972	647	2 325
4 050	2 885	1 165	95	53	42	3 067	694	2 373
4 225	2 972	1 252	74	48	26	3 185	744	2 441
4 390	3 056	1 334	84	49	35	3 314	815	2 499
4 576	3 180	1 396	79	48	31	3 461	865	2 596
4 738	3 291	1 447	80	49	31	3 625	923	2 702
4 948	3 370	1 577	75	42	33	3 742	1 010	2 731
5 327	3 490	1 837	68	37	31	3 675	1 046	2 629
5 486	3 651	1 835	85	48	37	3 812	1 030	2 782
5 521	3 719	1 802	136	80	57	4 056	1 096	2 960
5 669	3 838	1 831	103	62	41	4 271	1 151	3 120
5 980	3 998	1 982	107	70	37	4 288	1 148	3 140

表 7 4 歷年人力資源調查重要指標

單位：%

年 別 Year	15歲以上民間人口 占總人口之比率 Proportion of civilian population aged 15 years & over to total population	勞動力 Labor force			
		占總人口之比率 Proportion of labor force to total population	占15歲以上民間人口之比率（勞動力參與率） Labor force participation rate		
			總計 Total	男 Male	女 Female
年平均 Annual average					
40年 1951	53.87	36.40	67.56	89.97	42.12
41年 1952	53.69	35.68	66.46	89.50	40.98
42年 1953	53.50	34.95	65.33	89.00	39.85
43年 1954	53.27	34.48	64.72	88.74	39.12
44年 1955	53.08	34.15	64.34	88.57	38.17
45年 1956	52.87	33.36	63.10	88.00	37.50
46年 1957	52.67	33.10	62.83	87.93	37.10
47年 1958	52.51	33.13	63.09	88.12	36.96
48年 1959	52.27	32.88	62.91	87.67	36.81
49年 1960	51.85	32.36	62.42	87.18	36.37
50年 1961	51.37	31.72	61.75	86.37	35.81
51年 1962	51.12	31.14	60.92	85.76	35.01
52年 1963	51.13	30.73	60.09	84.38	34.73
53年 1964	51.50	30.51	59.24	83.64	34.11
54年 1965	51.95	30.22	58.17	82.59	33.11
55年 1966	52.61	30.11	57.23	81.46	32.57
56年 1967	53.32	30.65	57.47	80.89	33.72
57年 1968	54.02	31.03	57.44	80.23	34.36
58年 1969	54.90	31.54	57.45	79.21	35.38
59年 1970	55.90	32.06	57.35	78.87	35.45
60年 1971	56.87	32.46	57.07	78.35	35.37
61年 1972	57.80	33.13	57.31	77.04	37.07
62年 1973	58.72	34.93	59.48	77.13	41.53
63年 1974	59.62	35.40	59.37	78.22	40.22
64年 1975	60.55	35.26	58.24	77.61	38.56
65年 1976	61.45	35.32	57.47	77.09	37.56
66年 1977	62.31	36.56	58.67	77.99	39.14

TABLE 74. IMPORTANT INDICATORS BASED ON MANPOWER SURVEY RESULTS, 1951 TO 1977

Unit : %

就業者 Employed			失 業 率 Unemployment rate
占總人口之比率 Proportion of employed persons to total population	占 1 5 歲以上民間人口之比率 Proportion of employed persons to civilian population aged 15 years & over	占勞動力之比率 Proportion of employed persons to labor force	
34.75	64.50	95.48	4.52
34.12	63.55	95.63	4.37
33.48	62.58	95.80	4.20
33.10	62.14	96.00	4.00
32.85	61.89	96.19	3.81
32.15	60.80	96.36	3.64
31.86	60.49	96.27	3.73
31.87	60.69	96.20	3.80
31.61	60.47	96.12	3.88
31.07	59.93	96.02	3.98
30.42	59.22	95.90	4.10
29.85	58.38	95.83	4.17
29.42	57.53	95.74	4.26
29.19	56.67	95.66	4.34
29.22	56.26	96.71	3.29
29.20	55.50	96.98	3.02
29.94	56.16	97.71	2.29
30.51	56.47	98.28	1.72
30.95	56.38	98.12	1.88
31.52	56.39	98.30	1.70
31.91	56.11	98.34	1.66
32.64	56.46	98.51	1.49
34.49	58.73	98.34	1.26
34.86	58.47	98.47	1.53
34.42	56.85	97.60	2.40
34.69	56.45	98.22	1.78
35.92	57.64	98.24	1.76

表 7 5 歷年 1 5 歲以上民間人口之年齡

單位：千人

年 別 Year	總計 Total	男 Male	女 Female	1 5 ~ 1 9 歲 Years			2 0 ~ 2 4 歲 Years		
				合計 Total	男 Male	女 Female	合計 Total	男 Male	女 Female
				年平均 Annual average					
4 0 年 1951	4 485	2 384	2 101	827	466	361	589	258	331
4 1 年 1952	4 609	2 420	2 189	845	471	374	588	246	342
4 2 年 1953	4 736	2 455	2 281	864	476	388	587	234	353
4 3 年 1954	4 870	2 513	2 357	885	486	399	587	225	362
4 4 年 1955	5 022	2 581	2 441	910	498	412	589	217	372
4 5 年 1956	5 179	2 626	2 553	934	505	429	593	207	386
4 6 年 1957	5 338	2 702	2 636	963	516	447	599	211	388
4 7 年 1958	5 503	2 811	2 692	991	532	459	605	218	387
4 8 年 1959	5 659	2 904	2 755	1 019	546	473	611	224	387
4 9 年 1960	5 795	2 971	2 824	1 043	555	488	616	228	388
5 0 年 1961	5 919	3 037	2 882	1 065	564	501	619	232	387
5 1 年 1962	6 065	3 097	2 968	1 091	572	519	626	235	391
5 2 年 1963	6 244	3 189	3 055	1 123	586	537	635	241	394
5 3 年 1964	6 455	3 276	3 178	923	441	482	838	383	455
5 4 年 1965	6 689	3 388	3 301	1 107	567	540	739	286	453
5 5 年 1966	6 948	3 506	3 442	1 250	636	614	683	262	421
5 6 年 1967	7 212	3 632	3 580	1 397	708	689	701	268	433
5 7 年 1968	7 482	3 764	3 719	1 511	776	735	729	271	458
5 8 年 1969	7 787	3 921	3 867	1 638	845	793	723	272	451
5 9 年 1970	8 115	4 093	4 022	1 743	892	851	818	319	499
6 0 年 1971	8 444	4 263	4 181	1 779	924	855	930	349	581
6 1 年 1972	8 763	4 422	4 341	1 848	976	872	1 049	391	658
6 2 年 1973	9 070	4 574	4 496	1 907	1 014	893	1 135	437	698
6 3 年 1974	9 383	4 729	4 654	1 889	994	895	1 184	469	715
6 4 年 1975	9 712	4 894	4 818	1 915	996	919	1 285	505	780
6 5 年 1976	10 043	5 059	4 984	1 928	982	946	1 363	539	824
6 6 年 1977	10 375	5 216	5 159	1 969	1 002	967	1 440	578	862

TABLE 75. CIVILIAN POPULATION AGED 15 YEARS AND OVER BY AGE, 1951 TO 1977

Unit : Thousand Persons

25~29歲			30~34歲			35~39歲		
Years			Years			Years		
合計	男	女	合計	男	女	合計	男	女
Total	Male	Female	Total	Male	Female	Total	Male	Female
630	351	279	556	313	243	452	237	215
649	357	292	577	321	256	464	241	223
669	363	306	598	329	269	478	246	232
689	372	317	621	340	281	491	252	239
713	383	330	645	352	293	507	260	247
736	390	346	670	361	309	522	265	257
746	392	354	683	365	318	548	279	269
758	399	359	699	374	325	574	297	277
769	404	365	712	380	332	598	312	286
778	406	372	723	384	339	620	324	296
786	408	378	733	387	346	641	336	305
796	409	387	747	391	356	663	347	316
811	415	396	764	398	366	690	362	328
857	436	421	783	413	370	740	392	348
881	444	437	814	423	391	724	387	337
878	438	440	836	425	411	787	410	377
888	441	447	839	427	412	797	419	378
902	460	442	845	418	427	796	424	372
879	443	436	884	448	436	823	419	404
883	455	428	903	450	453	851	442	409
865	446	419	959	477	482	859	450	409
830	431	399	924	473	451	906	462	444
837	422	415	922	465	457	939	468	471
943	469	474	966	493	473	971	488	483
1 037	515	522	965	484	481	963	491	472
1 178	598	580	902	447	455	944	477	467
1 325	665	660	880	442	438	915	455	460

表 7 5 歷年 1 5 歲以上民間人口之年齡 (續)

單位：千人

年 別 Year	4 0 ~ 4 4 歲 Years			4 5 ~ 4 9 歲 Years			5 0 ~ 5 4 歲 Years		
	合計 Total	男 Male	女 Female	合計 Total	男 Male	女 Female	合計 Total	男 Male	女 Female
年平均 Annual average									
4 0 年 1951	367	191	176	300	166	134	237	133	104
4 1 年 1952	382	200	182	314	172	142	246	137	109
4 2 年 1953	397	209	188	328	178	150	255	141	114
4 3 年 1954	413	220	193	342	185	157	264	146	118
4 4 年 1955	429	231	198	357	193	164	275	152	123
4 5 年 1956	447	241	206	373	200	173	285	156	129
4 6 年 1957	466	252	214	386	208	178	299	165	134
4 7 年 1958	485	265	220	400	218	182	314	176	138
4 8 年 1959	504	277	227	414	228	186	328	186	142
4 9 年 1960	521	287	234	425	235	190	341	194	147
5 0 年 1961	536	296	240	436	242	194	352	201	151
5 1 年 1962	553	304	249	448	249	199	365	209	156
5 2 年 1963	573	316	257	463	258	205	380	218	162
5 3 年 1964	612	328	284	465	261	204	409	227	182
5 4 年 1965	608	325	283	490	270	220	438	244	194
5 5 年 1966	648	354	294	518	288	230	433	248	185
5 6 年 1967	662	358	304	533	289	244	433	245	188
5 7 年 1968	668	348	320	574	311	263	452	258	194
5 8 年 1969	743	390	353	574	318	256	437	245	192
5 9 年 1970	751	394	357	601	336	265	442	249	193
6 0 年 1971	782	413	369	627	355	272	478	265	213
6 1 年 1972	811	438	373	666	363	303	519	289	230
6 2 年 1973	822	433	389	715	382	333	543	307	236
6 3 年 1974	870	469	401	710	384	326	530	309	221
6 4 年 1975	857	452	405	740	417	323	586	330	256
6 5 年 1976	845	442	403	761	428	333	646	368	278
6 6 年 1977	819	416	403	790	438	352	694	402	292

TABLE 75. CIVILIAN POPULATION AGED 15 YEARS AND OVER BY AGE, 1951 TO 1977 (Cont.)

Unit : Thousand Persons

5 5 ~ 5 9 歲			6 0 ~ 6 4 歲			6 5 歲及以上		
Years			Years			Years & over		
合計	男	女	合計	男	女	合計	男	女
Total	Male	Female	Total	Male	Female	Total	Male	Female
179	102	77	139	73	66	209	95	114
187	105	82	141	73	68	217	97	120
195	108	87	143	74	69	224	98	126
202	111	91	145	75	70	232	101	131
210	115	95	148	76	72	240	104	136
219	118	101	151	77	74	250	106	144
230	124	106	159	81	78	259	110	149
241	131	110	167	86	81	268	115	153
251	137	114	175	90	85	277	120	157
259	141	118	183	94	89	286	124	162
268	146	122	189	97	92	293	127	166
278	150	128	197	101	96	303	131	172
289	156	133	205	105	100	312	135	177
303	156	147	211	104	107	314	135	179
319	171	148	237	124	113	334	148	186
329	175	154	236	119	117	353	151	202
337	181	156	255	133	122	371	166	205
364	195	169	267	142	125	377	162	215
378	210	168	286	146	140	424	186	238
392	215	177	301	153	148	433	189	244
413	232	181	286	140	146	466	213	253
413	228	185	310	158	152	489	216	273
423	237	186	336	179	157	495	231	264
423	232	191	356	184	172	542	238	304
443	252	191	379	203	176	545	251	294
501	293	208	398	220	178	578	266	312
533	311	222	411	229	182	599	279	320

表 7 6 歷年 1 5 歲以上民間人口之教育程度

單位：千人

年 別 Year	總計 Total	男 Male	女 Female	不識字 Illiterate			自修 Self-educated		
				合計 Total	男 Male	女 Female	合計 Total	男 Male	女 Female
				Total	Male	Female	Total	Male	Female
年平均 Annual average									
4 0 年 1951	4 485	2 384	2 101	2 709	1 033	1 676	190	137	53
4 1 年 1952	4 609	2 420	2 189	2 639	986	1 653	183	133	50
4 2 年 1953	4 736	2 455	2 281	2 572	939	1 633	177	129	48
4 3 年 1954	4 870	2 513	2 357	2 502	902	1 600	171	126	45
4 4 年 1955	5 022	2 581	2 441	2 441	868	1 573	166	124	42
4 5 年 1956	5 179	2 626	2 553	2 389	827	1 562	160	120	40
4 6 年 1957	5 338	2 702	2 636	2 332	792	1 540	162	120	42
4 7 年 1958	5 503	2 811	2 692	2 271	767	1 504	165	122	43
4 8 年 1959	5 659	2 904	2 755	2 213	740	1 473	167	123	44
4 9 年 1960	5 795	2 971	2 824	2 156	708	1 448	169	123	46
5 0 年 1961	5 919	3 037	2 882	2 095	677	1 418	170	123	47
5 1 年 1962	6 065	3 097	2 968	2 050	648	1 402	172	123	49
5 2 年 1963	6 244	3 189	3 055	2 014	626	1 388	175	124	51
5 3 年 1964	6 455	3 276	3 178	1 912	559	1 353	246	157	89
5 4 年 1965	6 689	3 388	3 301	2 020	606	1 414	205	139	66
5 5 年 1966	6 948	3 506	3 442	1 967	571	1 396	189	130	59
5 6 年 1967	7 212	3 632	3 580	1 877	522	1 355	206	144	62
5 7 年 1968	7 482	3 764	3 719	2 085	554	1 531	239	179	60
5 8 年 1969	7 787	3 921	3 867	2 138	581	1 557	278	187	91
5 9 年 1970	8 115	4 093	4 022	2 127	569	1 558	318	213	105
6 0 年 1971	8 444	4 263	4 181	2 168	614	1 554	299	198	101
6 1 年 1972	8 763	4 422	4 341	2 084	562	1 522	340	214	126
6 2 年 1973	9 070	4 574	4 496	2 010	561	1 449	362	220	142
6 3 年 1974	9 383	4 729	4 654	2 057	549	1 508	322	201	121
6 4 年 1975	9 712	4 894	4 818	1 896	493	1 403	355	215	140
6 5 年 1976	10 043	5 059	4 984	1 754	450	1 304	363	207	156
6 6 年 1977	10 375	5 216	5 159	1 837	499	1 338	327	182	145

TABLE 76. CIVILIAN POPULATION AGED 15 YEARS AND OVER BY EDUCATIONAL ATTAINMENT,
1951 TO 1977

Unit : Thousand Persons

國小 Primary			國中 Junior high			高中 Senior high			高職 Vocational			大專及以上 Junior college & above		
合計 Total	男 Male	女 Female	合計 Total	男 Male	女 Female	合計 Total	男 Male	女 Female	合計 Total	男 Male	女 Female	合計 Total	男 Male	女 Female
1 078	831	247	278	218	60	78	38	40	94	77	17	59	50	9
1 221	886	335	314	233	81	84	43	41	102	83	19	66	57	9
1 364	940	424	350	247	103	91	48	43	110	89	21	73	63	10
1 513	1 002	511	388	264	124	98	54	44	118	96	22	81	70	11
1 669	1 069	600	427	281	146	105	60	45	127	103	24	89	77	12
1 822	1 125	697	466	296	170	112	65	47	136	110	26	95	83	12
1 937	1 175	762	518	327	191	130	77	53	153	120	33	107	91	16
2 056	1 238	818	571	361	210	150	91	59	172	132	40	119	100	19
2 169	1 294	875	622	393	229	168	103	65	189	142	47	130	108	22
2 272	1 339	933	668	420	248	185	114	71	205	152	53	139	115	24
2 369	1 382	987	713	447	266	202	125	77	221	161	60	149	122	27
2 471	1 421	1 050	758	472	286	219	136	83	235	169	66	159	129	30
2 589	1 475	1 114	807	501	306	237	147	90	252	179	73	169	136	33
2 987	1 666	1 321	729	470	259	236	149	87	195	149	46	150	127	23
2 973	1 672	1 301	822	506	316	251	155	96	248	175	73	172	135	37
3 008	1 656	1 352	976	595	381	296	183	113	308	211	97	205	161	44
3 120	1 675	1 445	1 111	676	435	314	198	116	351	239	112	234	179	55
3 176	1 726	1 450	818	517	301	393	247	146	464	312	152	308	229	79
3 357	1 838	1 519	848	522	326	392	244	148	468	312	156	309	237	72
3 454	1 881	1 573	906	559	347	410	260	150	584	374	210	317	238	79
3 597	1 946	1 651	961	578	383	433	284	149	643	396	247	345	247	98
3 713	1 969	1 744	1 042	660	382	492	321	171	690	421	269	402	276	126
3 729	1 932	1 797	1 144	693	451	541	350	191	796	483	313	488	335	153
3 925	2 053	1 872	1 228	757	471	520	328	192	846	501	345	485	340	145
3 938	2 030	1 908	1 323	796	527	614	378	236	996	576	420	590	406	184
3 955	2 024	1 931	1 490	884	606	658	405	253	1 121	617	504	701	472	229
4 224	2 158	2 066	1 468	868	600	756	466	290	1 014	551	463	750	493	257

表 7 7 歷年就業者之從業身分

單位：千人

年 別 Year	總計 Total	男 Male	女 Female	僱主 Employers			自營作業者 Own-account workers		
				合計 Total	男 Male	女 Female	合計 Total	男 Male	女 Female
				Total	Male	Female	Total	Male	Female
年平均 Annual average									
4 0 年 1951	2 893	2 072	821	64	54	10	1 004	877	127
4 1 年 1952	2 929	2 095	834	65	54	11	1 006	881	125
4 2 年 1953	2 964	2 116	848	65	54	11	1 009	884	125
4 3 年 1954	3 026	2 163	863	66	55	11	1 016	893	123
4 4 年 1955	3 108	2 221	887	68	57	11	1 027	903	124
4 5 年 1956	3 149	2 248	901	68	58	10	1 030	904	126
4 6 年 1957	3 229	2 310	919	70	60	10	1 043	917	126
4 7 年 1958	3 340	2 407	933	73	63	10	1 061	939	122
4 8 年 1959	3 422	2 471	951	75	64	11	1 073	952	121
4 9 年 1960	3 473	2 510	963	75	64	11	1 081	960	121
5 0 年 1961	3 505	2 538	967	75	65	10	1 080	961	119
5 1 年 1962	3 541	2 569	972	75	65	10	1 082	965	117
5 2 年 1963	3 592	2 600	992	76	65	11	1 087	967	120
5 3 年 1964	3 658	2 649	1 009	79	67	12	1 092	971	121
5 4 年 1965	3 763	2 735	1 028	84	72	12	1 086	965	121
5 5 年 1966	3 856	2 791	1 065	88	76	12	1 076	951	125
5 6 年 1967	4 050	2 885	1 165	93	85	8	1 116	978	138
5 7 年 1968	4 225	2 972	1 253	104	93	11	1 136	978	158
5 8 年 1969	4 390	3 056	1 334	106	92	14	1 166	985	181
5 9 年 1970	4 576	3 180	1 396	131	117	14	1 200	1 030	170
6 0 年 1971	4 738	3 291	1 447	138	125	13	1 225	1 053	172
6 1 年 1972	4 948	3 371	1 577	139	124	15	1 255	1 055	200
6 2 年 1973	5 327	3 490	1 837	142	126	16	1 339	1 098	241
6 3 年 1974	5 486	3 651	1 835	145	133	12	1 371	1 149	222
6 4 年 1975	5 521	3 719	1 802	137	124	13	1 342	1 126	216
6 5 年 1976	5 669	3 838	1 831	144	127	17	1 354	1 143	211
6 6 年 1977	5 980	3 998	1 982	145	126	19	1 371	1 142	229

TABLE 77. EMPLOYED PERSONS BY CLASS OF WORKER, 1951 TO 1977

Unit : Thousand Persons

無酬家屬工作者 Unpaid family workers			受僱者 Paid employees								
			合計 Total	男 Male	女 Female	受私人僱用者 Private			受政府僱用者 Government		
合計 Total	男 Male	女 Female				小計 Total	男 Male	女 Female	小計 Total	男 Male	女 Female
832	391	441	993	751	242	632	546	86	361	205	156
836	393	443	1 022	767	255	651	534	117	371	233	138
842	396	446	1 048	781	267	670	530	140	378	251	127
851	402	449	1 092	813	279	696	539	157	396	274	122
861	406	455	1 152	855	297	731	556	175	421	299	122
869	409	460	1 182	877	305	754	566	188	428	311	117
881	415	466	1 236	918	318	793	590	203	443	328	115
897	425	472	1 310	980	330	842	626	216	468	354	114
911	432	479	1 364	1 023	341	882	653	229	482	370	112
924	438	486	1 394	1 047	347	907	669	238	487	378	109
930	442	488	1 421	1 071	350	931	686	245	490	385	105
939	447	492	1 445	1 093	352	953	702	251	492	391	101
950	450	500	1 479	1 118	361	981	720	261	498	398	100
961	456	505	1 526	1 155	371	1 025	751	274	501	404	97
946	448	498	1 648	1 250	398	1 100	806	294	548	445	103
947	445	502	1 746	1 319	427	1 172	853	319	574	466	108
960	415	545	1 880	1 408	472	1 316	942	374	564	466	98
951	386	565	2 035	1 517	518	1 468	1 060	408	567	457	110
949	374	575	2 169	1 606	563	1 598	1 142	456	571	464	107
918	333	585	2 328	1 701	627	1 750	1 240	510	578	462	116
877	323	554	2 498	1 791	707	1 905	1 324	581	594	467	127
831	283	548	2 723	1 909	814	2 115	1 438	677	609	471	138
861	273	588	2 986	1 994	992	2 364	1 526	838	622	468	154
914	281	633	3 056	2 089	967	2 401	1 592	809	655	497	158
879	302	577	3 163	2 167	996	2 503	1 670	833	660	497	163
821	300	521	3 351	2 269	1 082	2 653	1 749	904	699	520	179
794	287	507	3 671	2 443	1 228	2 921	1 890	1 031	750	553	197

參、轉載國際資料

III、International Data

表 7 8 歷年世界主要國家(地區)勞動力參與率

TABLE 78. LABOR FORCE PARTICIPATION RATES IN MAJOR COUNTRIES/TERRITORIES, 1982 TO DATE

單位：% Unit : %

年 別	中華民國	香 港	日 本	南 韓	新加坡	美 國	加 拿 大	德 國	英 國	法 國
Year	R.O.C.	Hong Kong	Japan	Korea, R.O.	Singapore	United States	Canada	Germany	United Kingdom	France
7 1 年 1982	57.93	64.7	63.6	57.0	...	64.0	64.4	55.2
7 2 年 1983	59.26	64.5	64.0	55.8	...	64.0	64.7	55.6
7 3 年 1984	59.72	65.5	63.7	54.0	...	64.4	64.8	55.4
7 4 年 1985	59.49	64.8	63.3	54.5	...	64.8	65.3	55.8
7 5 年 1986	60.37	65.1	63.1	55.2	...	65.3	65.7	56.1
7 6 年 1987	60.93	64.9	62.9	58.3	...	65.6	66.2	55.0
7 7 年 1988	60.21	64.7	62.9	58.5	...	65.9	66.7	55.2
7 8 年 1989	60.12	63.7	63.2	59.5	...	66.5	67.0	56.6
7 9 年 1990	59.24	63.2	63.6	60.0	...	66.5	67.0	58.5
8 0 年 1991	59.11	63.5	64.1	60.6	63.7	66.2	66.3	58.0
8 1 年 1992	59.34	62.4	64.1	60.9	63.9	66.5	65.5	58.3
8 2 年 1993	58.82	62.3	63.9	61.6	63.4	66.3	65.2	58.2
8 3 年 1994	58.96	62.0	63.7	61.7	63.8	66.6	65.3	57.9
8 4 年 1995	58.71	62.0	63.5	62.0	61.9	66.6	64.8	58.5
8 5 年 1996	58.44	61.6	63.5	62.0	64.1	66.8	64.7	57.3
8 6 年 1997	58.33	61.3	63.7	62.2	63.7	67.1	64.9	57.4
8 7 年 1998	58.04	61.3	63.4	60.7	63.1	67.1	65.1	57.3
8 8 年 1999	57.93	61.3	63.0	60.5	64.1	67.1	65.5	57.5
8 9 年 2000	57.68	61.4	62.5	61.2	63.2	67.1	65.8	57.1	62.1	...
9 0 年 2001	57.23	61.5	62.1	61.5	64.4	66.8	65.9	57.2	61.9	...
9 1 年 2002	57.34	61.7	61.3	62.1	63.6	66.6	66.9	57.1	62.0	...
9 2 年 2003	57.34	61.4	60.9	61.6	63.2	66.2	67.6	57.1	62.1	56.3
9 3 年 2004	57.66	61.3	60.5	62.3	63.3	66.0	67.5	56.7	62.1	56.3
9 4 年 2005	57.78	60.9	60.5	62.2	63.0	66.0	67.1	58.4	62.3	56.2
9 5 年 2006	57.92	61.2	60.5	62.2	65.0	66.2	67.0	59.0	62.7	56.2
9 6 年 2007	58.25	61.2	60.4	62.2	65.0	66.1	67.4	59.1	62.5	56.3
9 7 年 2008	58.28	60.9	60.2	61.7	65.6	66.0	67.6	59.2	62.8	56.4
9 8 年 2009	57.90	60.8	59.9	61.0	65.4	65.4	67.1	59.4	62.6	56.6
9 9 年 2010	58.07	59.6	59.7	61.1	66.2	64.7	66.9	59.4	62.3	56.5
1 0 0 年 2011	58.17	60.1	59.3	61.3	66.1	64.1	66.7	60.1	62.3	56.3
1 0 1 年 2012	58.35	60.5	59.1	61.6	66.6	63.7	66.5	60.1	62.5	56.5
1 0 2 年 2013	58.43	61.2	59.4	61.7	66.7	63.3	66.5	60.4	62.6	56.5
1 0 3 年 2014	58.54	61.1	59.5	62.7	67.0	62.9	66.0	60.4	62.7	56.3
1 0 4 年 2015	58.65	61.1	59.7	62.8	68.3	62.7	65.9	60.2	62.8	56.1
1 0 5 年 2016	58.75	61.1	60.1	62.9	68.0	62.8	65.7	61.0	62.9	56.0
1 0 6 年 2017	58.83	...	60.5	63.2	67.7	62.9	65.8	...	62.9	55.8

資料來源：除我國、香港、新加坡採官方網站勞動力參與率外，餘為OECD Active Rates。

Source : Figures of R.O.C., H.K., and Singapore were official Labor Force Participation Rates; others were Active Rates from OECD stat.

註：新加坡為居民勞動力參與率歷年6月資料。

Note : Singapore's data refers to resident (citizens and Permanent Residents only) labor force participation rates at June of each year.

表 7 8 歷年世界主要國家（地區）勞動力參與率—男性（續 1）
TABLE 78. MALE LABOR FORCE PARTICIPATION RATES IN MAJOR COUNTRIES / TERRITORIES,
1982 TO DATE (Cont. 1)

單位：%

Unit：%

年 別	中華民國	香 港	日 本	南 韓	新加坡	美 國	加 拿 大	德 國	英 國	法 國
Year	R.O.C.	Hong Kong	Japan	Korea, R.O.	Singapore	United States	Canada	Germany	United Kingdom	France
7 1 年 1982	76.47	81.3	79.8	76.6
7 2 年 1983	76.36	80.9	79.8	76.4
7 3 年 1984	76.11	81.3	79.3	76.4
7 4 年 1985	75.47	80.4	78.6	76.3
7 5 年 1986	75.15	80.5	78.3	76.3
7 6 年 1987	75.24	80.3	77.8	76.2
7 7 年 1988	74.83	80.1	77.5	76.2
7 8 年 1989	74.84	79.5	77.4	76.4
7 9 年 1990	73.96	79.1	77.6	76.4
8 0 年 1991	73.80	78.9	78.0	75.8
8 1 年 1992	73.78	78.1	78.2	75.8
8 2 年 1993	72.67	78.2	78.1	75.4
8 3 年 1994	72.44	77.2	77.9	75.1
8 4 年 1995	72.03	76.6	77.7	75.0	72.5
8 5 年 1996	71.13	75.7	77.8	74.9	72.2
8 6 年 1997	71.09	75.1	77.8	75.0	72.2
8 7 年 1998	70.58	74.6	77.4	74.9	72.1
8 8 年 1999	69.93	74.0	77.0	74.7	72.4
8 9 年 2000	69.42	73.5	76.5	74.4	...	74.8	72.4	...	70.3	...
9 0 年 2001	68.47	73.0	75.8	74.4	...	74.5	72.3	...	70.0	...
9 1 年 2002	68.22	72.4	74.8	75.1	...	74.1	73.0	...	69.8	...
9 2 年 2003	67.69	72.0	74.2	74.9	...	73.5	73.4	...	69.9	63.1
9 3 年 2004	67.78	71.6	73.5	75.2	...	73.3	73.2	...	69.6	62.9
9 4 年 2005	67.62	71.1	73.4	74.8	...	73.3	72.8	66.2	69.6	62.6
9 5 年 2006	67.35	70.9	73.3	74.5	...	73.5	72.3	66.3	69.9	62.3
9 6 年 2007	67.24	70.4	73.2	74.4	76.3	73.2	72.5	66.3	69.8	62.2
9 7 年 2008	67.09	69.7	72.9	73.8	76.1	73.0	72.7	66.3	70.0	62.1
9 8 年 2009	66.40	69.4	72.1	73.2	76.3	72.0	71.9	66.2	69.4	62.2
9 9 年 2010	66.51	68.5	71.8	73.2	76.5	71.2	71.6	66.1	69.0	62.0
1 0 0 年 2011	66.67	68.4	71.3	73.4	75.6	70.5	71.4	66.6	68.8	61.7
1 0 1 年 2012	66.83	68.7	70.8	73.5	76.0	70.2	71.0	66.5	68.9	61.8
1 0 2 年 2013	66.74	69.2	70.6	73.5	75.8	69.7	70.9	66.4	68.8	61.6
1 0 3 年 2014	66.78	68.8	70.5	74.4	75.9	69.2	70.6	66.3	68.6	61.2
1 0 4 年 2015	66.91	68.8	70.4	74.1	76.7	69.1	70.6	65.9	68.6	60.9
1 0 5 年 2016	67.05	68.6	70.5	74.0	76.2	69.2	70.3	66.6	68.6	60.7
1 0 6 年 2017	67.13	...	70.6	74.1	76.0	69.1	70.2	...	68.3	60.5

資料來源：除我國、香港、新加坡採官方網站勞動力參與率外，餘為OECD Active Rates。

Source：Figures of R.O.C., H.K., and Singapore were official Labor Force Participation Rates; others were Active Rates from OECD stat.

註：新加坡為居民勞動力參與率歷年 6 月資料。

Note：Singapore's data refers to resident (citizens and Permanent Residents only) labor force participation rates at June of each year.

表 7 8 歷年世界主要國家（地區）勞動力參與率—女性（續完）
TABLE 78. FEMALE LABOR FORCE PARTICIPATION RATES IN MAJOR COUNTRIES/TERRITORIES,
1982 TO DATE (Cont. end)

單位：%

Unit：%

年 別	中華民國	香 港	日 本	南 韓	新加坡	美 國	加拿大	德 國	英 國	法 國
Year	R.O.C.	Hong Kong	Japan	Korea, R.O.	Singapore	United States	Canada	Germany	United Kingdom	France
7 1 年 1982	39.30	47.5	48.2	52.6
7 2 年 1983	42.12	47.4	49.2	52.9
7 3 年 1984	43.30	49.1	49.1	53.6
7 4 年 1985	43.46	48.5	48.9	54.5
7 5 年 1986	45.51	48.9	48.9	55.3
7 6 年 1987	46.54	48.7	48.9	56.0
7 7 年 1988	45.56	48.4	49.1	56.6
7 8 年 1989	45.35	47.3	49.7	57.4
7 9 年 1990	44.50	46.8	50.3	57.5
8 0 年 1991	44.39	47.9	50.9	57.4
8 1 年 1992	44.83	46.3	50.8	57.8
8 2 年 1993	44.89	46.4	50.4	57.9
8 3 年 1994	45.40	46.9	50.2	58.8
8 4 年 1995	45.34	47.6	50.0	58.9	57.5
8 5 年 1996	45.76	47.8	50.1	59.3	57.5
8 6 年 1997	45.64	47.9	50.4	59.8	57.8
8 7 年 1998	45.60	48.5	50.2	59.8	58.4
8 8 年 1999	46.03	49.2	49.7	60.0	58.9
8 9 年 2000	46.02	49.9	49.4	48.8	...	59.9	59.4	...	54.5	...
9 0 年 2001	46.10	50.8	49.2	49.4	...	59.8	59.8	...	54.4	...
9 1 年 2002	46.59	51.9	48.6	49.9	...	59.6	60.9	...	54.7	...
9 2 年 2003	47.14	51.7	48.4	49.1	...	59.5	61.9	...	54.8	50.1
9 3 年 2004	47.71	51.9	48.3	50.1	...	59.2	62.0	...	55.0	50.3
9 4 年 2005	48.12	51.8	48.4	50.3	...	59.3	61.7	51.1	55.4	50.5
9 5 年 2006	48.68	52.6	48.5	50.5	...	59.4	61.9	52.0	55.9	50.5
9 6 年 2007	49.44	53.1	48.5	50.5	54.2	59.3	62.5	52.4	55.7	50.9
9 7 年 2008	49.67	53.1	48.4	50.2	55.6	59.5	62.6	52.5	56.0	51.1
9 8 年 2009	49.62	53.2	48.5	49.3	55.2	59.2	62.4	52.9	56.2	51.4
9 9 年 2010	49.89	51.9	48.5	49.6	56.5	58.6	62.4	53.1	56.1	51.5
1 0 0 年 2011	49.97	53.0	48.2	49.8	57.0	58.1	62.2	54.0	56.2	51.4
1 0 1 年 2012	50.19	53.5	48.2	50.1	57.7	57.7	62.1	54.0	56.4	51.5
1 0 2 年 2013	50.46	54.5	48.9	50.3	58.1	57.2	62.2	54.6	56.8	51.7
1 0 3 年 2014	50.64	54.5	49.3	51.5	58.6	57.0	61.6	54.8	57.1	51.7
1 0 4 年 2015	50.74	54.7	49.7	51.9	60.4	56.7	61.2	54.7	57.2	51.6
1 0 5 年 2016	50.80	54.8	50.4	52.2	60.4	56.8	61.3	55.6	57.5	51.6
1 0 6 年 2017	50.92	...	51.2	52.7	59.8	57.0	61.5	...	57.8	51.4

資料來源：除我國、香港、新加坡採官方網站勞動力參與率外，餘為OECD Active Rates。

Source：Figures of R.O.C., H.K., and Singapore were official Labor Force Participation Rates; others were Active Rates from OECD stat.

註：新加坡為居民勞動力參與率歷年6月資料。

Note：Singapore's data refers to resident (citizens and Permanent Residents only) labor force participation rates at June of each year.

表 7 9 歷年世界主要國家（地區）失業率

TABLE 79. UNEMPLOYMENT RATES IN MAJOR COUNTRIES/TERRITORIES, 1978 TO DATE

單位：%

Unit : %

年 別 Year	中華民國	香 港	日 本	南 韓	新加坡 Singapore		美 國	加 拿 大	德 國	英 國	法 國
	R.O.C.	Hong Kong	Japan	Korea, R.O.	整體 Total	居民 Resident	United States	Canada	Germany	United Kingdom	France
6 7 年 1978	1.67	2.8	2.2	...	3.6	...	6.1	8.4	2.9
6 8 年 1979	1.27	2.9	2.1	...	3.4	...	5.8	7.6	2.5
6 9 年 1980	1.23	3.8	2.0	...	3.0	...	7.1	7.6	2.5
7 0 年 1981	1.36	3.6	2.2	...	2.9	...	7.6	7.6	3.5
7 1 年 1982	2.14	3.6	2.4	...	2.6	...	9.7	11.0	5.0
7 2 年 1983	2.71	4.5	2.7	...	3.2	...	9.6	12.0	6.1	10.8	8.8
7 3 年 1984	2.45	3.9	2.7	...	2.7	...	7.5	11.4	6.1	10.9	10.1
7 4 年 1985	2.91	3.2	2.6	...	4.1	...	7.2	10.7	6.2	11.2	10.4
7 5 年 1986	2.66	2.8	2.8	...	6.5	...	7.0	9.7	5.9	11.2	10.6
7 6 年 1987	1.97	1.7	2.9	...	4.7	...	6.2	8.8	5.9	10.3	10.7
7 7 年 1988	1.69	1.4	2.5	...	2.6	...	5.5	7.8	5.9	8.5	10.1
7 8 年 1989	1.57	1.1	2.3	2.6	1.8	...	5.3	7.6	5.3	7.1	9.7
7 9 年 1990	1.67	1.3	2.1	2.5	1.8	...	5.6	8.2	4.8	6.9	9.4
8 0 年 1991	1.51	1.8	2.1	2.5	1.8	...	6.8	10.3	5.6	8.6	9.6
8 1 年 1992	1.51	2.0	2.2	2.5	1.8	2.2	7.5	11.2	6.6	9.8	10.6
8 2 年 1993	1.45	2.0	2.5	2.9	1.7	2.1	6.9	11.4	7.9	10.2	11.8
8 3 年 1994	1.56	1.9	2.9	2.5	1.7	2.2	6.1	10.4	8.4	9.3	12.3
8 4 年 1995	1.79	3.2	3.2	2.1	1.8	2.2	5.6	9.5	8.1	8.5	12.0
8 5 年 1996	2.60	2.8	3.4	2.1	1.7	2.2	5.4	9.6	8.9	7.9	12.4
8 6 年 1997	2.72	2.2	3.4	2.6	1.4	2.0	5.0	9.1	9.8	6.8	12.3
8 7 年 1998	2.69	4.7	4.1	7.0	2.5	3.5	4.5	8.3	9.2	6.1	12.1
8 8 年 1999	2.92	6.2	4.7	6.6	2.8	3.8	4.2	7.6	8.4	5.9	11.3
8 9 年 2000	2.99	4.9	4.7	4.4	2.7	3.7	4.0	6.8	7.8	5.6	9.6
9 0 年 2001	4.57	5.1	5.0	4.0	2.7	3.7	4.7	7.2	7.8	5.0	8.7
9 1 年 2002	5.17	7.3	5.4	3.3	3.6	4.8	5.8	7.7	8.7	5.1	8.6
9 2 年 2003	4.99	7.9	5.3	3.6	4.0	5.2	6.0	7.6	9.6	5.0	8.5
9 3 年 2004	4.44	6.8	4.7	3.7	3.4	4.4	5.5	7.2	9.8	4.7	8.9
9 4 年 2005	4.13	5.6	4.4	3.7	3.1	4.1	5.1	6.8	11.2	4.7	8.9
9 5 年 2006	3.91	4.8	4.1	3.5	2.7	3.6	4.6	6.3	10.3	5.3	8.8
9 6 年 2007	3.91	4.0	3.8	3.3	2.1	3.0	4.6	6.1	8.7	5.3	8.0
9 7 年 2008	4.14	3.5	4.0	3.2	2.2	3.2	5.8	6.1	7.5	5.6	7.4
9 8 年 2009	5.85	5.3	5.1	3.7	3.0	4.3	9.3	8.4	7.7	7.5	9.1
9 9 年 2010	5.21	4.3	5.1	3.7	2.2	3.1	9.6	8.1	7.0	7.8	9.3
1 0 0 年 2011	4.39	3.4	4.6	3.4	2.0	2.9	9.0	7.5	5.8	8.0	9.2
1 0 1 年 2012	4.24	3.3	4.4	3.2	2.0	2.8	8.1	7.3	5.4	7.9	9.8
1 0 2 年 2013	4.18	3.4	4.0	3.1	1.9	2.8	7.4	7.1	5.2	7.5	10.3
1 0 3 年 2014	3.96	3.3	3.6	3.5	2.0	2.7	6.2	6.9	5.0	6.1	10.3
1 0 4 年 2015	3.78	3.3	3.4	3.6	1.9	2.8	5.3	6.9	4.6	5.3	10.4
1 0 5 年 2016	3.92	3.4	3.1	3.7	2.1	3.0	4.9	7.0	4.1	4.8	10.1
1 0 6 年 2017	3.76	...	2.8	3.7	2.2	3.1	4.4	6.3	3.8	...	9.4

資料來源：1. 除我國、香港、新加坡採官方網站失業率外，餘為OECD Harmonised unemployment rates。

2. 新加坡整體失業率係含外籍就業者在內之全體失業率；居民失業率則僅含新加坡籍與永久居民失業率。

Source : 1. Figures of R.O.C., H.K., and Singapore were official unemployment rates; others were HURs from OECD stat.

2. Data for resident in Singapore refers to Singapore citizens and Singapore Permanent Residents only, data for total in Singapore refers to residents and foreign workers.

表 7 9 歷年世界主要國家(地區)失業率—男性(續 1)

TABLE 79. MALE UNEMPLOYMENT RATES IN MAJOR COUNTRIES / TERRITORIES, 1978 TO DATE (Cont. 1)

單位：%

Unit : %

年 別 Year	中華民國 R.O.C.	香 港 Hong Kong	日 本 Japan	南 韓 Korea, R.O.	新加坡 Singapore	美 國 United States	加拿大 Canada	德 國 Germany	英 國 United Kingdom	法 國 France
6 7 年 1978	1.57	...	2.4	5.3	7.7
6 8 年 1979	1.15	...	2.1	5.1	6.8
6 9 年 1980	1.11	...	2.0	7.0	7.0
7 0 年 1981	1.21	...	2.3	7.4	7.2
7 1 年 1982	2.08	4.0	2.4	9.9	11.2
7 2 年 1983	2.68	5.0	2.7	9.9	12.4	...	11.7	6.9
7 3 年 1984	2.44	4.2	2.7	7.4	11.4	...	11.4	8.2
7 4 年 1985	2.90	3.5	2.6	7.0	10.7	...	11.6	8.7
7 5 年 1986	2.75	3.0	2.7	6.9	9.6	...	11.6	8.8
7 6 年 1987	1.96	1.7	2.8	6.2	8.6	...	10.7	8.6
7 7 年 1988	1.70	1.4	2.5	5.5	7.5	...	8.7	8.0
7 8 年 1989	1.57	1.1	2.2	3.1	...	5.2	7.4	...	7.3	7.4
7 9 年 1990	1.68	1.3	2.0	2.9	...	5.7	8.2	...	7.2	7.3
8 0 年 1991	1.50	1.9	2.0	2.7	...	7.1	10.8	4.5	9.6	7.6
8 1 年 1992	1.47	2.0	2.1	2.8	2.0	7.9	12.0	5.2	11.5	8.7
8 2 年 1993	1.36	2.0	2.4	3.3	2.1	7.2	12.0	6.5	12.1	10.2
8 3 年 1994	1.51	2.1	2.8	2.8	2.2	6.2	10.9	7.2	11.0	10.6
8 4 年 1995	1.79	3.4	3.1	2.3	2.3	5.6	9.8	7.2	9.9	10.1
8 5 年 1996	2.72	3.1	3.4	2.4	2.3	5.4	9.9	8.2	9.2	10.7
8 6 年 1997	2.94	2.3	3.3	2.8	2.0	4.9	9.3	9.0	7.6	10.8
8 7 年 1998	2.93	5.2	4.2	7.8	3.5	4.4	8.5	8.9	6.8	10.4
8 8 年 1999	3.23	7.2	4.8	7.4	3.8	4.1	7.8	8.2	6.5	9.7
8 9 年 2000	3.36	5.6	4.9	5.0	3.9	3.9	7.0	7.8	5.9	7.8
9 0 年 2001	5.16	6.0	5.2	4.5	3.9	4.8	7.5	7.8	5.5	7.5
9 1 年 2002	5.91	8.4	5.5	3.6	4.8	5.9	8.1	8.8	5.7	7.8
9 2 年 2003	5.51	9.3	5.5	3.7	5.1	6.3	8.0	10.1	5.5	7.8
9 3 年 2004	4.83	7.8	4.9	3.9	4.5	5.6	7.5	10.7	5.1	8.1
9 4 年 2005	4.31	6.5	4.6	4.0	3.9	5.1	7.0	11.6	5.2	8.1
9 5 年 2006	4.05	5.7	4.3	3.9	3.4	4.6	6.5	10.3	5.7	8.2
9 6 年 2007	4.05	4.6	3.9	3.7	2.8	4.7	6.4	8.4	5.5	7.6
9 7 年 2008	4.39	4.0	4.1	3.6	3.0	6.1	6.6	7.3	6.1	7.0
9 8 年 2009	6.53	6.1	5.3	4.1	4.1	10.3	9.6	7.9	8.5	9.0
9 9 年 2010	5.80	5.1	5.4	4.0	3.0	10.5	8.8	7.4	8.6	9.0
1 0 0 年 2011	4.71	4.0	4.9	3.6	2.6	9.4	8.0	6.1	8.7	8.9
1 0 1 年 2012	4.49	3.8	4.6	3.4	2.7	8.2	7.7	5.6	8.3	9.8
1 0 2 年 2013	4.47	3.8	4.3	3.3	2.7	7.6	7.5	5.5	8.0	10.4
1 0 3 年 2014	4.27	3.6	3.8	3.5	2.7	6.3	7.4	5.3	6.4	10.6
1 0 4 年 2015	4.05	3.4	3.6	3.7	2.7	5.4	7.5	5.0	5.5	10.8
1 0 5 年 2016	4.19	3.7	3.3	3.8	3.0	4.9	7.7	4.5	5.0	10.3
1 0 6 年 2017	4.00	...	3.0	3.8	...	4.4	6.8	4.2	...	9.5

資料來源：1. 除我國、香港、新加坡採官方網站失業率外，餘為OECD Harmonised unemployment rates。

2. 新加坡失業率係指居民失業率。

Source : 1. Figures of R.O.C., H.K., and Singapore were official unemployment rates; others were HURs from OECD stat.

2. Data for Singapore refer to Resident Unemployment Rates.

表 7 9 歷年世界主要國家（地區）失業率—女性（續完）

TABLE 79. FEMALE UNEMPLOYMENT RATES IN MAJOR COUNTRIES/ TERRITORIES, 1978 TO DATE (Cont. end)

單位：%		Unit：%									
年 別	中華民國	香 港	日 本	南 韓	新加坡	美 國	加拿大	德 國	英 國	法 國	
Year	R.O.C.	Hong Kong	Japan	Korea, R.O.	Singapore	United States	Canada	Germany	United Kingdom	France	
6 7 年 1978	1.86	...	2.0	7.2	9.6	
6 8 年 1979	1.53	...	2.0	6.8	8.7	
6 9 年 1980	1.47	...	2.0	7.4	8.3	
7 0 年 1981	1.65	...	2.1	7.9	8.3	
7 1 年 1982	2.25	3.1	2.3	9.4	10.7	
7 2 年 1983	2.76	3.5	2.6	9.2	11.6	...	9.6	11.3	
7 3 年 1984	2.46	3.3	2.8	7.7	11.3	...	10.1	12.6	
7 4 年 1985	2.92	2.6	2.7	7.4	10.7	...	10.7	12.6	
7 5 年 1986	2.53	2.5	2.8	7.1	9.9	...	10.7	12.9	
7 6 年 1987	1.97	1.8	2.8	6.2	9.2	...	9.8	13.3	
7 7 年 1988	1.68	1.4	2.6	5.6	8.2	...	8.2	12.8	
7 8 年 1989	1.56	1.1	2.3	1.9	...	5.4	7.8	...	6.8	12.6	
7 9 年 1990	1.64	1.3	2.2	1.8	...	5.5	8.1	...	6.4	12.0	
8 0 年 1991	1.53	1.6	2.2	2.0	...	6.4	9.7	7.0	7.3	12.1	
8 1 年 1992	1.57	1.9	2.3	2.1	2.5	7.0	10.2	8.5	7.5	13.0	
8 2 年 1993	1.59	1.9	2.6	2.3	2.0	6.6	10.7	9.6	7.8	13.8	
8 3 年 1994	1.65	1.7	3.0	2.0	2.1	6.0	9.8	10.1	7.3	14.3	
8 4 年 1995	1.80	2.9	3.2	1.7	2.1	5.6	9.1	9.7	6.8	14.1	
8 5 年 1996	2.42	2.3	3.4	1.6	2.0	5.4	9.3	9.9	6.3	14.4	
8 6 年 1997	2.37	2.0	3.4	2.3	1.9	5.0	8.9	10.5	5.8	14.2	
8 7 年 1998	2.33	4.0	4.0	5.7	3.4	4.6	8.0	10.2	5.3	14.0	
8 8 年 1999	2.46	4.9	4.5	5.4	3.8	4.3	7.3	9.1	5.2	13.2	
8 9 年 2000	2.44	4.1	4.5	3.7	3.5	4.1	6.7	8.4	4.8	11.6	
9 0 年 2001	3.71	3.9	4.8	3.3	3.4	4.7	6.9	8.0	4.4	10.3	
9 1 年 2002	4.10	6.0	5.1	2.7	4.8	5.6	7.1	8.5	4.5	9.7	
9 2 年 2003	4.25	6.3	4.9	3.3	5.3	5.7	7.1	9.5	4.3	9.3	
9 3 年 2004	3.89	5.6	4.4	3.4	4.4	5.4	6.9	10.2	4.3	9.7	
9 4 年 2005	3.88	4.4	4.2	3.4	4.5	5.1	6.5	11.0	4.3	9.7	
9 5 年 2006	3.71	3.8	3.9	3.0	3.7	4.6	6.1	10.2	5.0	9.5	
9 6 年 2007	3.72	3.4	3.7	2.6	3.1	4.5	5.7	8.7	5.0	8.5	
9 7 年 2008	3.83	2.9	3.9	2.6	3.5	5.4	5.6	7.6	5.1	7.9	
9 8 年 2009	4.96	4.3	4.8	3.0	4.7	8.1	7.0	7.3	6.4	9.2	
9 9 年 2010	4.45	3.5	4.6	3.3	3.4	8.6	7.2	6.5	6.9	9.5	
1 0 0 年 2011	3.96	2.8	4.2	3.1	3.2	8.5	7.0	5.6	7.4	9.6	
1 0 1 年 2012	3.92	2.8	4.0	3.0	3.1	7.9	6.8	5.2	7.4	9.8	
1 0 2 年 2013	3.80	3.0	3.7	2.8	2.9	7.1	6.6	4.9	7.1	10.2	
1 0 3 年 2014	3.56	3.0	3.4	3.5	2.9	6.1	6.4	4.6	5.9	10.0	
1 0 4 年 2015	3.44	3.2	3.1	3.5	2.9	5.2	6.3	4.2	5.1	9.9	
1 0 5 年 2016	3.57	3.1	2.8	3.6	3.0	4.8	6.2	3.7	4.7	9.9	
1 0 6 年 2017	3.45	...	2.6	3.5	...	4.3	5.9	3.4	...	9.4	

資料來源：1. 除我國、香港、新加坡採官方網站失業率外，餘為OECD Harmonised unemployment rates。

2. 新加坡失業率係指居民失業率。

Source : 1. Figures of R.O.C., H.K., and Singapore were official unemployment rates; others were HURs from OECD stat.

2. Data for Singapore refer to Resident Unemployment Rates.

肆、性別專題分析

一、勞動參與情形

◎女性勞動力參與率持續上升，101年首次突破50%為50.19%，106年續升至50.92%。

106年男性勞動力參與率平均為67.13%，女性為50.92%，較上(105)年分別上升0.08個及0.12個百分點。若就長期資料觀察，女性因教育程度提升及服務業持續發展，勞動力參與率向上攀升，並於101年首度突破50%為50.19%，106年續升為50.92%；至男性受求學年限延長及退休年齡提前影響，勞動力參與率由86年71.09%降至98年66.40%，近年則維持在66%~67%水準區間；長期而言，兩性勞動力參與率差距呈現縮小。

若與主要國家比較，我國男性勞動力參與率較南韓(73.9%)、日本(70.6%)及加拿大(70.2%)為低，亦略低於美國(69.1%)；女性則與日本(51.2%)及南韓(52.6%)相近，但較美國(57.0%)及加拿大(61.5%)則差距顯著。

圖1 近20年兩性勞動力參與率

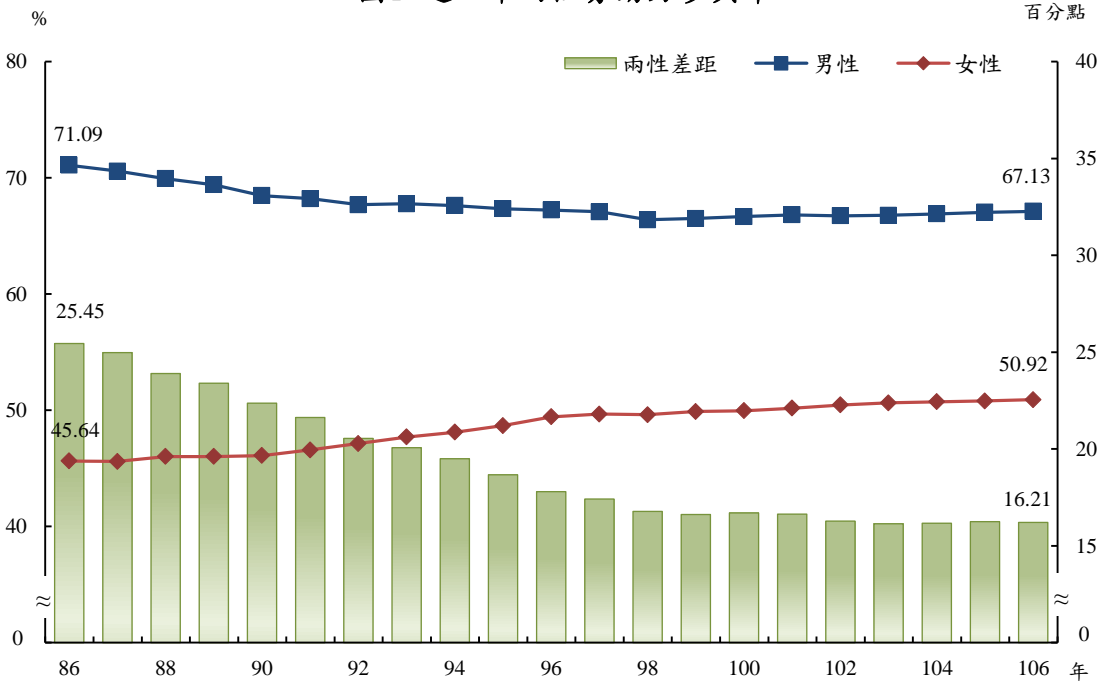

◎近20年女性勞動力參與率除15至24歲下降外，餘各年齡層均呈上升之勢，男性則多呈下降，惟女性仍明顯低於男性。

由年齡層觀察，106年15至24歲男性及女性勞動力參與率分別為33.23%及32.11%，均屬偏低，主因該年齡層在學比率較高所致。自30歲起，兩性勞動力參與率漸呈差異，且隨年齡增長而逐漸拉大，其中30至34歲女性勞動力參與率為84.15%，較男性之98.21%低14.06個百分點；55至59歲女性勞動力參與率為40.67%，亦低於男性之71.37%，兩者差距擴大至30.70個百分點，顯示女性人力資源尚具開發空間。

若就長期資料觀察，近20年女性勞動力參與率除15至24歲因教育程度提升、求學年限延長而下降外，餘各年齡層均呈上升之勢，其中30至34歲及25至29歲20年間分別上升23.70個及22.55個百分點較高，35至54歲升幅亦超過16個百分點；同期間男性各年齡組勞動力參與率以25至29歲上升2.59個百分點最高，30至34歲上升1.80個百分點次之，而15至24歲及55至64歲之降幅較為明顯，主因受求學年限延長及退休年齡提前影響所致。

圖2 兩性勞動力參與率按年齡組分

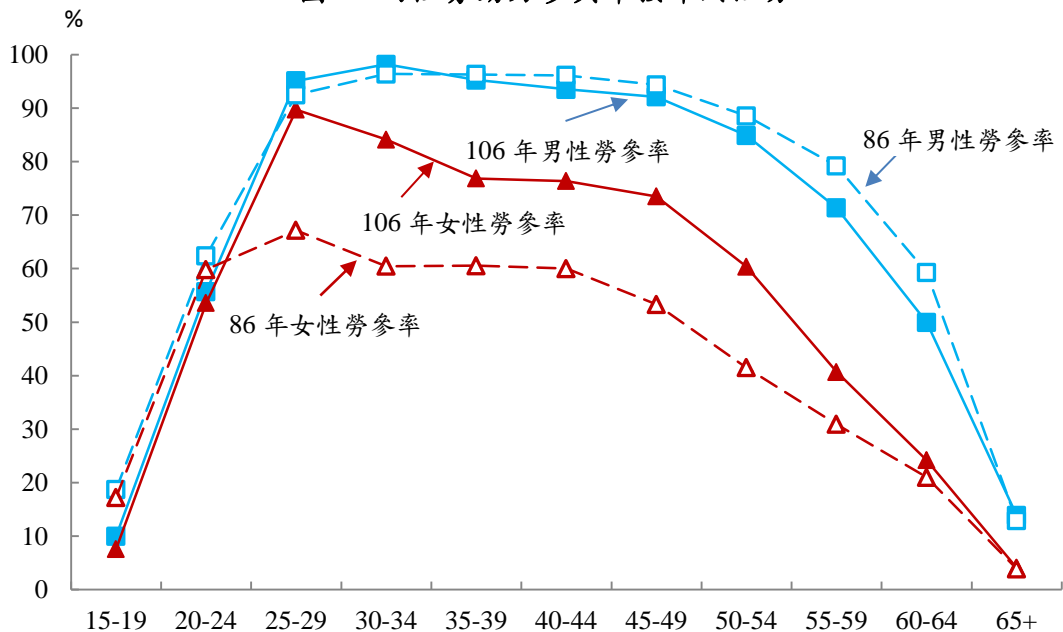

二、就業狀況

◎男性就業者從事服務業及工業均逾4成；女性就業者從事服務業則逾7成。

106年男性就業人數平均為630萬5千人，較上年增加3萬8千人或0.60%，女性就業人數平均為504萬7千人，亦增加4萬7千人或0.94%。按行業別觀察，男性從事服務業及工業部門分別為310萬人及279萬9千人或占49.16%及44.40%；女性則以從事服務業部門占多數，達363萬3千人或占71.97%。

若就長期資料觀察，隨產業結構變遷，近20年從事服務業之女性就業人數由86年224萬5千人增至106年363萬3千人，增加61.84%，明顯高於全體女性就業者39.68%之增幅，致女性就業者從事服務業所占比率由86年62.12%大幅上升至106年71.97%，計升9.85個百分點；同期間男性從事工業及服務業之比率則均為4成多。整體而言，男性就業者之行業結構變動幅度未若女性顯著。

表1 兩性就業人數按行業別分

	總計		農、林、漁、牧業		工業		服務業	
	千人	%	千人	%	千人	%	千人	%
男性								
86年	5 562	100.00	624	11.22	2 388	42.93	2 550	45.85
91年	5 547	100.00	515	9.28	2 295	41.37	2 738	49.35
96年	5 868	100.00	378	6.44	2 592	44.16	2 899	49.40
101年	6 083	100.00	395	6.49	2 694	44.29	2 995	49.23
105年	6 267	100.00	405	6.46	2 779	44.34	3 083	49.20
106年	6 305	100.00	406	6.43	2 799	44.40	3 100	49.16
女性								
86年	3 613	100.00	254	7.04	1 115	30.85	2 245	62.12
91年	3 907	100.00	195	4.98	1 094	27.99	2 619	67.03
96年	4 426	100.00	165	3.74	1 197	27.04	3 063	69.22
101年	4 777	100.00	150	3.13	1 241	25.98	3 386	70.89
105年	5 000	100.00	152	3.05	1 264	25.28	3 584	71.67
106年	5 047	100.00	151	2.99	1 264	25.04	3 633	71.97

註：本表內數字，86年、91年及96年、101年及105年、106年分別按中華民國第6次、第8次、第9次、第10次修訂之行業標準分類統計。

◎男性就業者以生產操作及勞力工占逾4成居多；女性就業者以服務及銷售工作人員占2成4較多。

按職業別觀察，106年男性就業者以生產操作及勞力工最多，達266萬1千人或占42.21%，其次為技術人員103萬4千人或占16.40%，服務及銷售工作人員101萬人或占16.01%再次；女性就業者則以服務及銷售工作人員較多，達122萬1千人或占24.19%，其次為技術人員100萬9千人或占20.00%，事務支援人員99萬9千人或占19.79%再次。

就近20年之職業結構觀察，男性以專業人員上升5.82個百分點較多，農事生產人員則下降5.16個百分點；女性以專業人員及技術人員分別上升6.58個及4.63個百分點較多，生產操作及勞力工則下降8.64個百分點，顯示20年來女性就業者職業之技術層次提升較男性明顯。

表2 兩性就業人數按職業別分

單位：千人；%

	總計	民代及 主管 人員	專業 人員	技術 人員	事務 支援 人員	服務及 銷售工 作人員	農事 生產 人員	生產 操作及 勞力工
實數								
男性								
86年	5 562	359	275	870	225	725	615	2 494
91年	5 547	361	373	917	226	851	499	2 320
96年	5 868	382	513	1 020	242	902	364	2 444
101年	6 083	324	610	1 062	261	958	366	2 502
105年	6 267	279	641	1 026	270	1 024	372	2 656
106年	6 305	277	678	1 034	272	1 010	372	2 661
女性								
86年	3 613	61	286	555	713	826	250	923
91年	3 907	61	388	617	788	1 007	177	868
96年	4 426	81	518	824	843	1 147	148	865
101年	4 777	98	634	888	961	1 161	129	906
105年	5 000	102	748	1 004	987	1 182	128	850
106年	5 047	106	731	1 009	999	1 221	128	853
百分比								
男性								
86年	100.00	6.45	4.94	15.65	4.04	13.03	11.06	44.83
91年	100.00	6.52	6.73	16.53	4.07	15.35	8.99	41.83
96年	100.00	6.51	8.75	17.39	4.13	15.37	6.20	41.65
101年	100.00	5.33	10.03	17.46	4.29	15.75	6.01	41.13
105年	100.00	4.45	10.22	16.37	4.32	16.34	5.94	42.37
106年	100.00	4.39	10.76	16.40	4.32	16.01	5.90	42.21
女性								
86年	100.00	1.69	7.90	15.37	19.74	22.85	6.90	25.54
91年	100.00	1.57	9.94	15.79	20.17	25.77	4.54	22.22
96年	100.00	1.82	11.69	18.62	19.05	25.91	3.35	19.55
101年	100.00	2.04	13.28	18.59	20.11	24.30	2.70	18.98
105年	100.00	2.05	14.96	20.07	19.74	23.64	2.55	17.00
106年	100.00	2.11	14.48	20.00	19.79	24.19	2.53	16.90

註：本表內數字，86年按第5次修訂之職業標準分類統計，91年以後按第6次修訂之職業標準分類統計。

三、失業狀況

◎106年男女兩性失業原因均以對原有工作不滿意者居多。

106年男性失業人數平均為26萬3千人，較上年減少1萬1千人或4.09%，女性失業人數平均為18萬人，亦減少5千人或2.69%。就失業原因觀察，106年男性以因對原有工作不滿意而失業者9萬2千人或占34.91%最多，因工作場所業務緊縮或歇業而失業者7萬8千人或占29.73%次之；女性以因對原有工作不滿意而失業者7萬2千人或占39.65%最多，初次尋職失業者5萬人或占27.71%次之。

圖3 兩性失業者之失業原因

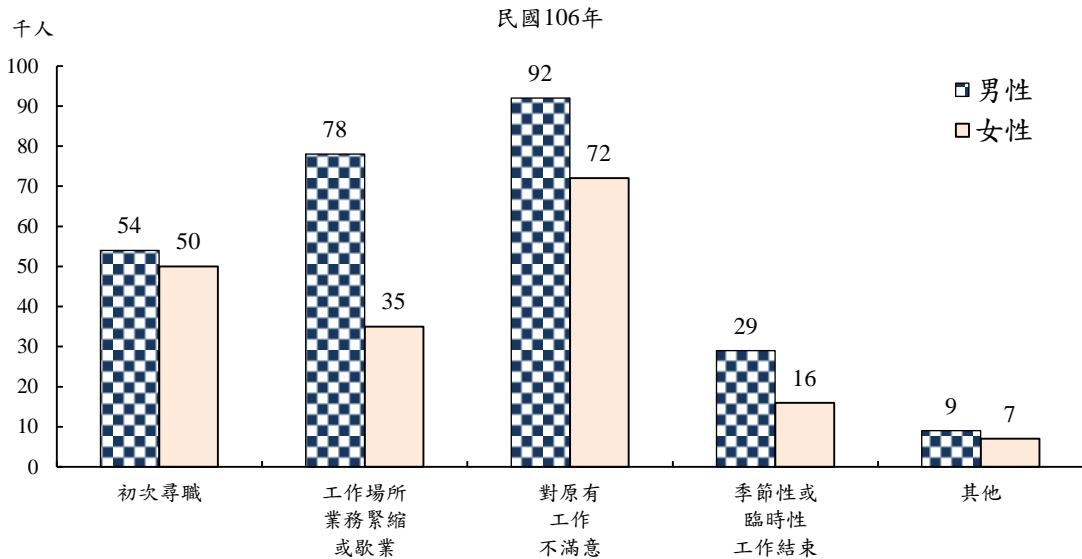

◎景氣變化對男性失業情勢之影響相對較大。

106年男性失業率平均為4.00%，女性為3.45%，分別較上年下降0.19個及0.12個百分點。若就長期資料觀察，近20年隨著女性就業者大幅成長，各年度失業率均低於男性，其中91年受網路泡沫化影響，兩性失業率差距擴大至1.81個百分點，之後差距逐漸縮小；於97、98年遇國際金融海嘯兩性失業率差距再次擴大，其後隨景氣逐步回穩，差距復呈縮小，顯示景氣變化對男性失業率情勢之影響相對較大。

若與主要國家比較，我國男性失業率低於加拿大(6.8%)及美國(4.4%)，略高於南韓(3.9%)及日本(3.0%)；女性則高於日本(2.6%)，較加拿大(5.9%)、美國(4.3%)及南韓(3.6%)均低。

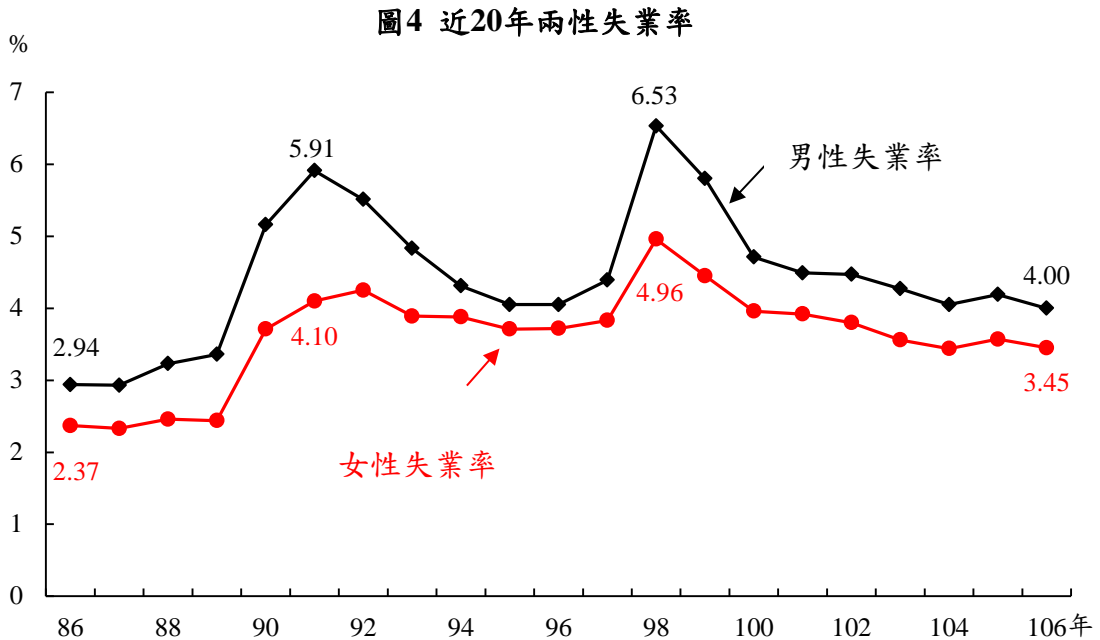

四、非勞動力狀況

◎106年女性非勞動力以料理家務為主，男性則以高齡、身心障礙者與求學及準備升學者占多數。

106年男性非勞動力人數平均為321萬6千人，較上年微增2千人或0.07%，女性非勞動力人數平均為503萬8千人，增加1萬6千人或0.33%。就未參與勞動原因觀察，男性以高齡、身心障礙者與求學及準備升學者占多數，分別為130萬人及101萬6千人或占40.44%及31.60%；女性則以料理家務者最多，達252萬8千人或占50.17%。

若就長期資料觀察，近20年女性非勞動力人數增加63萬1千人，低於男性增加之88萬5千人。女性非勞動力仍以料理家務者所占比率最高，惟比重從近6成逐漸下降至5成，高齡、身心障礙者比重則由1成6升至2成4；而男性非勞動力在96年以前以求學及準備升學者所占比率較高，近年則以高齡、身心障礙者居多。

表 3 非勞動力按未參與勞動之原因分

	總計		想工作而未找工作且隨時可以開始工作		求學及準備升學		料理家務		高齡、身心障礙		其他	
	千人	%	千人	%	千人	%	千人	%	千人	%	千人	%
男性												
86年	2 331	100.00	72	3.08	1 016	43.58	8	0.36	904	38.80	330	14.18
91年	2 746	100.00	160	5.84	1 098	39.97	10	0.36	1 032	37.57	447	16.27
96年	2 979	100.00	122	4.08	1 136	38.12	15	0.50	1 105	37.07	603	20.22
101年	3 161	100.00	93	2.94	1 117	35.33	30	0.94	1 171	37.05	751	23.74
105年	3 214	100.00	90	2.81	1 013	31.52	47	1.45	1 303	40.53	761	23.69
106年	3 216	100.00	91	2.83	1 016	31.60	47	1.46	1 300	40.44	761	23.67
女性												
86年	4 407	100.00	36	0.81	1 043	23.66	2 598	58.95	688	15.61	43	0.97
91年	4 671	100.00	64	1.38	1 041	22.29	2 662	57.00	833	17.83	70	1.50
96年	4 700	100.00	70	1.48	1 051	22.37	2 371	50.44	1 042	22.17	166	3.54
101年	4 934	100.00	57	1.16	1 042	21.12	2 377	48.16	1 234	25.01	224	4.55
105年	5 022	100.00	59	1.17	1 031	20.53	2 501	49.81	1 177	23.45	254	5.05
106年	5 038	100.00	60	1.18	1 011	20.07	2 528	50.17	1 188	23.57	252	5.00

伍、人力資源調查統計編製方法概述

一、目的

- (一)明瞭民間人力供應情形：蒐集民間 15 歲以上人口之數量、品質、地區分布等情形，以便籌劃供應經濟及社會發展所需人力。
- (二)明瞭勞動力就業狀況：探訪勞動力、就業及失業之人數，暨其行業、職業、從業身分、教育、經驗、能力、志趣等情形，以供人力規劃、職業訓練及就業輔導決策之參據。
- (三)明瞭人力發展趨勢：根據理論、經驗及國內外有關資料，對臺灣地區人力發展趨勢，加以分析與預測，以為國內公私各界之參考，並供國際間人力資料之比較。

二、沿革

時 間	主 辦 機 構	工 作 重 點
(一)民國 51 年 4 月至 52 年 6 月	臺灣省勞動力調查統計研究發展小組	(一)吸收先進國家人力發展經驗，蒐集有關研究資料。 (二)籌辦勞動力實驗調查，建立勞動力調查制度。
(二)民國 52 年 7 月至 55 年 6 月	臺灣省勞動力調查研究小組	(一)規劃調查作業，籌設正式組織。 (二)正式辦理勞動力調查研究工作，每年按季舉辦 4 次。
(三)民國 55 年 7 月至 66 年底	臺灣省勞動力調查研究所	(一)加強組織功能，提高勞動力調查工作效率。 (二)進行國際勞動力調查之比較研究。
(四)民國 67 年 1 月至 72 年 6 月	行政院主計處勞工統計調查評審委員會	(一)改進抽樣設計，提高資料確度。 (二)辦理各項專案調查，以供各界應用。 (三)綜合家戶與場所調查結果，建立完整人力調查制度。
(五)民國 72 年 7 月以後	行政院主計總處 (國勢普查處) 【原行政院主計處(第四局)，因應政府組織改造 101 年 2 月進行更名】	(一)加強調查人員訓練。 (二)辦理控制複查以提高資料品質。 (三)建立完整人力資源調查統計制度。 (四)加強利用電子處理資料提高編布時效。 (五)民國 82 年改採縣市別抽樣，按月發布縣市統計結果，以應區域發展施政之參用。 (六)民國 92 年 1 月至 94 年 3 月，縣市別重要勞動統計指標由按月改為按季之累計平均值發布。 (七)自民國 94 年 6 月起，縣市別重要勞動統計指標由按季改為按半年之累計平均值發布。

三、調查範圍及對象

本調查之地區範圍為臺灣地區，以設籍於此一地區內之普通住戶與共同事業戶戶內年滿 15 歲，自由從事經濟活動之民間人口為對象，但不包括武裝勞動力及監管人口。

四、調查方法及時間

調查兼採派員面訪與電話訪問方式，由各直轄市及各縣市政府遴選調查員擔任。調查時期定為每月辦理一次，以各月含 15 日之一週為資料標準週，而於次週查填標準週內發生之事件，並以標準週最後一日午夜 12 時正為分界，校正各種人口異動情形；在此時以前死亡或遷出者不予調查，而以後死亡或遷出者，仍應調查。

五、調查執行系統

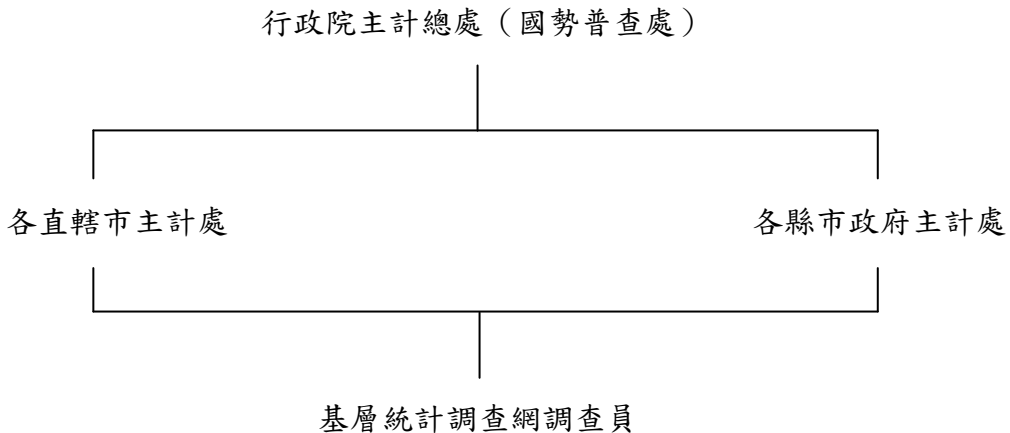

六、抽樣計畫

(一)抽樣設計：

- 1.抽樣母體：以最近一年連結公務檔案整理完成之「按戶籍村里別統計資料檔」為抽樣母體。
- 2.本調查採用「分層二階段隨機抽樣法 (Stratified two-stage random sampling method)」，第一階段樣本單位定為村里，而第二階段樣本單位定為戶。
- 3.進行第一階段抽樣設計時，先將戶籍登記整理而得之村里概況，按

本總處研訂之分層準則予以分層。臺灣地區 20 縣市各為單一副母體，而各副母體分別依各村里產業結構、年齡及教育程度為分層標準，釐定適當層數。

4. 第二階段樣本由第一階段中選樣本村里之最新戶籍資料名冊抽出。

(二) 樣本大小及抽出率：本調查估計抽出第一階段樣本約為 520 個村里；第二階段樣本戶約 20,600 戶，總抽出率約 2.5%，包括年滿 15 歲人口近 6 萬人。依照臺灣地區的總抽出樣本按紐曼配置 (Neyman Allocation) 分配給 20 縣市。

(三) 樣本抽取：由本總處統籌辦理，第一階段抽樣先將全部村里按既定準則劃分成層，再將各層村里按戶數之大小排列，然後隨機抽出樣本起號，即以預定抽出間隔用系統法抽出樣本村里。第二階段抽樣以最新戶籍資料為母體底冊用系統法抽出樣本戶。

1. 第一階段樣本村里之決定

根據各副母體之綜合指標值 (各種特徵值之變異數函數) 及母體戶數，將所需調查之戶依紐曼配置分配給各層。計算各層村里之平均戶數，決定調查之應抽村里數，將各層村里按戶數之大小排列，然後隨機抽出樣本起號，即以預定抽出間隔用系統法抽出樣本村里。

2. 第二階段樣本戶之決定

根據上述方法抽出之樣本村里，按照各村里的母體戶數決定抽出戶數，再將村里內所有住戶地址之路名、段名、鄰號以及樓室排序，然後隨機抽出樣本起號，即以預定抽出間隔用系統法抽出樣本戶。

(四) 樣本輪換方式：各層之第一階段單位 (村里) 先分成 A、B、C、D 4 組，各組再區分為 2 小組；共得 8 小組，即 A_1 、 B_1 、 C_1 、 D_1 、 A_2 、 B_2 、 C_2 、 D_2 ；每小組抽出 3 組樣本村里，每組樣本村里輪換調查 4 個月；故一年中各組內村里輪換調查 3 次，其輪值村里之開始調查期間為 A 組 1、5、9 月；B 組 2、6、10 月；C 組 3、7、11 月；D 組 4、8、12 月，由抽出之第一階段樣本單位內再抽出 2 組調查戶，組成第二階段樣本，每組調查戶連續接受調查 2 個月後輪換。續 A_1 、 B_1 、 C_1 、 D_1 組樣本使用 1 年後，繼續使用 1 年而變成 A_2 、 B_2 、 C_2 、 D_2 ，至於 A_2 、 B_2 、 C_2 、 D_2 組樣本使用 1 年，即不再續用，而更換樣本為 A_1 、 B_1 、 C_1 、 D_1 組，以後即按此一方式循環使用。

(五) 共同事業戶之處理：共同事業戶之抽出，用上年各村里共同事業戶人口數為抽樣母體，以人為單位，直接抽出予以調查。

七、調查資料之估計方法

調查所得各項資料採不偏估計法估計，並按臺灣地區 20 個縣市內性別、年齡組別之戶籍人口修正。人力資源調查資料經人工及電腦檢誤完竣後，即予進行母體特徵值之推估工作。估計方法係採二階段不偏估計量 (Two Stage Unbiased Estimate)，再按各副母體之性別、年齡組別戶籍人口予以調整。進行不偏估計時，首先須剔除樣本中之共同事業戶、礦業及土石採取業、電力及燃氣供應業與用水供應業人口，估計後再加上該四者之估計值，即得各種估計總值。茲將估計方式及說明列述如下：

$$\hat{X}'_c = r_c Y \dots \dots \dots (1)$$

$$r_c = \frac{\hat{X}'_c}{\hat{Y}} = \frac{\sum_{h=1}^L \frac{N_h}{\sum_{i=1}^{m_h} N_{hi}} \sum_{i=1}^{m_h} \frac{N_{hi}}{n_{hi}} \sum_{j=1}^{n_{hi}} x_{c,hij}}{\sum_{h=1}^L \frac{N_h}{\sum_{i=1}^{m_h} N_{hi}} \sum_{i=1}^{m_h} \frac{N_{hi}}{n_{hi}} \sum_{j=1}^{n_{hi}} y_{hij}} \dots \dots \dots (2)$$

上列各式中之符號意義為：

\hat{X}'_c :按性別分某年齡組某項母體表徵之估計值 (剔除共同事業戶、礦業及土石採取業、電力及燃氣供應業與用水供應業)

Y :由戶籍資料取得按性別分某項母體年齡組之人口數 (剔除礦業及土石採取業、電力及燃氣供應業與用水供應業)

$x_{c,hij}$:第 h 層第 i 村里第 j 戶某表徵觀測值

y_{hij} :第 h 層第 i 村里第 j 戶所調查之性別及年齡組別人口數 (以後用輔助資料稱之)

n_{hi} :第 h 層第 i 村里樣本戶數

N_{hi} :第 h 層第 i 村里母體戶數

m_h :第 h 層樣本村里數

N_h :第 h 層母體戶數

L :層數

八、估計誤差

人力資源調查統計結果由樣本表徵值分層逐段估計產生，除人口總數等依據同期人口統計資料，無估計誤差外，其餘各項表徵估計值受機遇變動影響，容與真值有差異。

茲將估計公式及說明列述如下：

$$\hat{V}(\hat{X}'_C) = \hat{V}(r_C Y) = Y^2 \hat{V}(r_C) \dots \dots \dots (3)$$

$$\hat{V}(r_C) = \frac{1}{N^2 \hat{Y}^2} \left\{ \sum_{h=1}^L \frac{M_h (M_h - m_h)}{m_h} S_{c,h}^2 + \sum_{h=1}^L \left(\frac{M_h^2}{m_h^2} \right) \sum_{i=1}^{m_h} \frac{N_{hi} (N_{hi} - n_{hi})}{n_{hi}} S_{c,hi}^2 \right\} \dots \dots \dots (4)$$

除式(1)、(2)之說明外，上列各式中之符號意義為：

$$N = \sum_{h=1}^L N_h, \text{ 母體總戶數}$$

M_h ：第 h 層母體村里數

$$\hat{Y} = \hat{Y} / N$$

$$S_{c,h}^2 = S_{hx}^2 + r_c^2 S_{hy}^2 - 2r_c S_{hxy} - \hat{S}_h^2$$

$$S_{hx}^2 = \frac{1}{m_h - 1} \sum_{i=1}^{m_h} (\hat{x}_{c,hi} - \hat{x}_{c,h})^2$$

$\hat{x}_{c,hi} = N_{hi} \bar{x}_{c,hi}$ ，第 h 層第 i 村里某項母體表徵之估計值

$$\bar{x}_{c,hi} = \sum_{j=1}^{n_{hi}} x_{c,hij} / n_{hi}, \text{ 第 h 層第 i 村里某表徵之每戶平均值}$$

$$\hat{x}_{c,h} = \sum_{i=1}^{m_h} \hat{x}_{c,hi} / m_h, \text{ 第 h 層每一樣本村里某表徵之估計平均值}$$

$$S_{hy}^2 = \frac{1}{m_h - 1} \sum_{i=1}^{m_h} (\hat{y}_{hi} - \hat{y}_h)^2$$

$\hat{y}_{hi} = N_{hi} \bar{y}_{hi}$ ，第 h 層第 i 村里輔助資料之估計值

$$\bar{y}_{hi} = \sum_{j=1}^{n_{hi}} y_{hij} / n_{hi}, \text{ 第 h 層第 i 村里每戶輔助資料之平均值}$$

$\hat{y}_h = \sum_{i=1}^{m_h} \hat{y}_{hi} / m_h$ ，第 h 層每一樣本村里輔助資料之估計平均值

$$S_{hxy} = \frac{1}{m_h - 1} \sum_{i=1}^{m_h} (\hat{x}_{c,hi} - \hat{\bar{x}}_{c,h}) (\hat{y}_{hi} - \hat{y}_h)$$

$$\hat{S}_h^2 = \frac{1}{m_h} \sum_{i=1}^{m_h} \frac{N_{hi}(N_{hi} - n_{hi})}{n_{hi}} S_{c,hi}^2$$

$$S_{c,hi}^2 = S_{hix}^2 + r_c^2 S_{hiy}^2 - 2r_c S_{hixy}$$

$$S_{hix}^2 = \frac{1}{n_{hi} - 1} \sum_{j=1}^{n_{hi}} (x_{c,hij} - \bar{x}_{c,hi})^2$$

$$S_{hiy}^2 = \frac{1}{n_{hi} - 1} \sum_{j=1}^{n_{hi}} (y_{hij} - \bar{y}_{hi})^2$$

$$S_{hixy} = \frac{1}{n_{hi} - 1} \sum_{j=1}^{n_{hi}} (x_{c,hij} - \bar{x}_{c,hi}) (y_{hij} - \bar{y}_{hi})$$

V. General Description of Statistical Methods for Manpower Survey

1. Objective

- (1) To gain an insight into supply of civilian manpower : Collect the data of civilians aged 15 and above in quantity, quality, geographical distribution and others to scheme manpower supply for socio-economic developments.
- (2) To know the employment status of labor force : Count the numbers of employed or unemployed persons in labor force by industry, occupation, class of worker, education, experience, capability, interests and others and provide such to the authority as a reference for their manpower planning, vocational training programs organizing and related decision-making in public employment service.
- (3) To perceive the developing trend of manpower : Based on theoretical viewpoints, practical experience and international/domestic information summarized from related data, project and analyze the developing trends of manpower in Taiwan Area and provide such to either public/private users as a reference or researchers as a data source of international comparison studies in manpower.

2. Historical Development

Period	Agency	Focuses
(1) April 1962 to June 1963	Labor Force Survey, Statistics, Research and Development Group, Taiwan Provincial Government.	(1) Mirroring experience from developed countries in manpower development by collecting related materials in their research studies. (2) Conducting a pilot survey to establish the labor force survey system.
(2) July 1963 to June 1966	Labor Force Survey and Research Group, Taiwan Provincial Government.	(1) Designing survey operations and establishing official survey organizations. (2) Officially doing research about labor force surveys and quarterly conducting 4 labor force surveys.
(3) July 1966 to Dec. 1977	Labor Force Survey and Research Institute, Taiwan Provincial Government.	(1) Improving efficiency of labor force survey by strengthening the function of survey organization. (2) Performing comparative studies on labor force surveys across nations.
(4) January 1978 to June 1983	Labor Statistic Survey and Evaluation Committee, Directorate-General of Budget, Accounting and Statistics, Executive Yuan.	(1) Increasing data accuracy by improving sampling techniques. (2) Conducting special surveys to meet user's needs. (3) Integrating survey results of households or establishments to complete the system of Manpower Survey.

Period	Agency	Focuses
(5) July 1983 to present	Department of Census, Directorate General of Budget, Accounting and Statistics, Executive Yuan.	(1) Enhancing interviewers' training. (2) Conducting posterior control survey for data quality. (3) Establishing an integrated statistical system for Manpower Survey. (4) Enhancing timeliness of report compilation and distribution by increasingly using computers to process data. (5) Since 1993, alternatively adopted county/city sampling scheme and issued their associated monthly statistics to meet administrative needs in regional developments. (6) Since January 2003 to March 2005, the cumulative averages for county/city important labor force indicators were quarterly issued, instead of results monthly publicized. (7) Since June 2005, the cumulative average for county/city important labor force indicators were semiannually issued, instead of quarterly publicized.

3. Survey regions or eligible objects

The geographic scope of this survey covers Taiwan Province and 6 municipalities (Taipei City, New Taipei City, Taoyuan City, Taichung City, Tainan City and Kaohsiung City). All civilian population aged 15 years and over, currently registering in ordinary household or institutional households, undertaking economic activities are included but those in military services or in prison are excluded.

4. Survey method and reference period

Through face-to-face interviews or telephone interviews, the sampled households are surveyed by well-trained interviewers who are recruited and assigned by local governments. Conducted once a month in the week right after a reference week, this survey is to record events occurred in the reference week covering the 15th day of the month. People who died or moved out of the sampled households during the reference week are excluded. Meanwhile, those who resided in the sampled households during the reference week but died or moved out of there later are still included.

5. Survey executive system

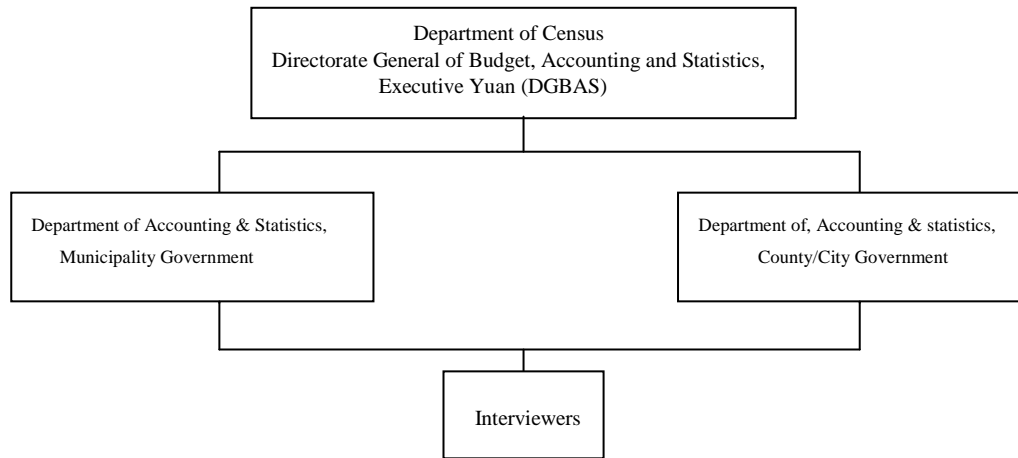

6. Sampling scheme

(1) Sample design :

- (a) Sample frames: the recent 1 year's TSUN/LIs household registration data file sorted by other register data.
 - (b) A stratified two-stage sampling is schemed to sample households for this survey : sample units drawn in the first stage of sampling are TSUN/LIs , while those drawn in the second stage are households.
 - (c) For first stage sampling, one must sort out with household registration data, the descriptive statistics of TSUN/LIs and then stratify TSUN/LIs according to the type of industrial structure, age and the level of education attainment. Each of 20 counties/cities in Taiwan Area is a single subpopulation for the stratification mentioned above.
 - (d) In the second stage, households are sampled inside TSUN/LIs drawn in the first stage conducted above.
- (2) Sample size: Approximately 520 TSUN/LIs were drawn in the first stage of sampling and about 20,600 households were than sampled in the second stage, overall sampling fraction is 2.5‰. There are near 60,000 persons aged 15 and above in these sampled households.
- (3) Sample drawing : DGBAS conducted the first stage sampling. All TSUN/LIs were firstly stratified according to criteria proposed and then serialized them

with their households numbers. After that, a serial number was randomly selected as a start point to sample TSUN/LIs systematically with a given span. A systematic sampling method was also adopted in the second stage which was conducted by the Office of Accounting and Statistics in local governments, the results of second-stage sampling was later handed to survey interviewers who were to compile respective sample frames.

- (4) Sample rotation : TSUN/LIs stratified for the first stage of sampling is categorized into 4 groups named as A,B,C and D. These groups are further chopped into 8 subgroups and then sorted as two packs($A_1B_1C_1D_1$) and ($A_2B_2C_2D_2$) when one pack shift to another each year, three TSUN/LIs are drawn from each packed subgroup so that 12 TSUN/LIs available and are rotatively assigned to surveys in given year. It takes 4 months to exercise such rotation across subgroups in each pack so that each subgroup would be rotated 3 times. Generally speaking, January, May and September would be the months for group A (either subgroup A_1 or subgroup A_2 drawn); February , June and October for group B (either B_1 or B_2 drawn); March, July and November for group C (either C_1 or C_2 drawn): April, August and December for group D(either D_1 or D_2 drawn).From each TSUN/LI drawn in the first stage, two sets of households are sampled in the second stage. After consecutively surveyed for two months, the set of households would be alternatively shifted to another for next two months. After surveying for one year, the packed subgroups $A_1B_1C_1$ and D_1 would be alternatively shifted to $A_2B_2C_2D_2$; and vice versa next year.
- (5) Handing of institutional households : The population of institutional households in TSUN/LIs last year is taken as the sample frame to draw persons in there for institutional portion of this survey later on.

7. Methods of estimation

The surveyed data would be applied in proportional estimation. Such estimates are adjusted by household registration data of 20 counties/cities accordingly. These revised estimates of counties/cities are added up to generate the estimates of Taiwan Area.

Formulas used in estimation are interpreted as follows:

$$\hat{X}'_c = r_c Y \dots\dots\dots(1)$$

$$r_c = \frac{\hat{X}'_c}{\hat{Y}} = \frac{\sum_{h=1}^L \frac{N_h}{\sum_{i=1}^{m_h} N_{hi}} \sum_{i=1}^{m_h} \frac{N_{hi}}{n_{hi}} \sum_{j=1}^{n_{hi}} x_{c,hij}}{\sum_{h=1}^L \frac{N_h}{\sum_{i=1}^{m_h} N_{hi}} \sum_{i=1}^{m_h} \frac{N_{hi}}{n_{hi}} \sum_{j=1}^{n_{hi}} y_{hij}} \dots\dots\dots(2)$$

The symbols used are :

\hat{X}'_c : Estimate of a certain characteristic value of given sex-age group. (The number of persons working in the industries of electricity, gas water and mining are excluded)

Y : Characteristic value of given sex-age group adopted from the household registration data. (The number of persons working in the industries of electricity, gas, water and mining are excluded)

$x_{c,hij}$: Observed value of j-th household, i-th TSUN or LI in the h-th stratum

y_{hij} : Number of persons of given sex-age group observed in the j-th household, i-th TSUN or li, h-th stratum

n_{hi} : Number of sampled households in the i-th TSUN or LI,h-th stratum

N_{hi} : Number of households in the i-th TSUN or LI, h-th stratum

m_h : Number of sampled TSUN/LIs in the h-th stratum

N_h : Number of households in the h-th stratum

L : Number of strata.

The characteristic data such as sex and age status of employees working in the “Electricity and Gas Supply” and “Water Supply and Remediation Services” industries are directly reported, to DGBAS, by public enterprises. The estimation of r_c and Y should exclude the numbers of employees in “Electricity and Gas

Supply”, “Water Supply and Remediation Services” and “Mining & Quarrying” industry from sample. Therefore, \hat{X}_c is calculated by adding the reported data to \hat{X}' which has excluded the number of employees in such three industries.

8. Estimation Error

The statistical results of this manpower survey are summarized with sample figures through parametric estimation by stratum and sampling stage. Except the total population, referring to the statistics resulted from household registration in the same period, not affected by errors in estimation, the rest of parametric estimates were influenced by random factors so that results might be allowably deviated from their true values.

The formulas needed are listed as follows:

$$\hat{V}(\hat{X}'_c) = \hat{V}(r_c Y) = Y^2 \hat{V}(r_c) \dots \dots \dots (3)$$

$$\hat{V}(r_c) = \frac{1}{N^2 \hat{Y}^2} \left\{ \sum_{h=1}^L \frac{M_h (M_h - m_h)}{m_h} S_{c,h}^2 + \sum_{h=1}^L \left(\frac{M_h^2}{m_h^2} \right) \sum_{i=1}^{m_h} \frac{N_{hi} (N_{hi} - n_{hi})}{n_{hi}} S_{c,hi}^2 \right\} \dots \dots \dots (4)$$

Besides notations as (1) and (2) cited, supplemental interpretation is added as follows:

$N (= \sum_{h=1}^L N_h)$, total number of households in the population

M_h : Number of TSUN/ LIs in the h-th stratum

$$\hat{Y} = \hat{Y} / N$$

$$S_{c,h}^2 = S_{hx}^2 + r_c^2 S_{hy}^2 - 2r_c S_{hxy} - \hat{S}_h^2$$

$$S_{hx}^2 = \frac{1}{m_h - 1} \sum_{i=1}^{m_h} (\hat{x}_{c,hi} - \hat{x}_{c,h})^2$$

$\hat{x}_{c,hi} = N_{hi} \bar{x}_{c,hi}$, Estimate of certain characteristic in the i-th TSUN/LI, h-th stratum.

$\bar{x}_{c,hi} = \sum_{j=1}^{n_{hi}} x_{c,hij} / n_{hi}$, Average of a certain characteristic in the i-th TSUN or LI, h-th stratum.

$\hat{x}_{c,h} = \sum_{i=1}^{m_h} \hat{x}_{c,hi} / m_h$, Average of certain characteristic in the h-th stratum.

$$S_{hy}^2 = \frac{1}{m_h - 1} \sum_{i=1}^{m_h} (\hat{y}_{hi} - \hat{y}_h)^2$$

$\hat{y}_{hi} = N_{hi} \bar{y}_{hi}$, Auxiliary-data estimate of i-th TSUN or LI in the h-th stratum.

$\bar{y}_{hi} = \sum_{j=1}^{n_{hi}} y_{hij} / n_{hi}$, Auxiliary-data average of households in the i-th TSUN or LI, h-th stratum.

$\hat{y}_h = \sum_{i=1}^{m_h} \hat{y}_{hi} / m_h$, Auxiliary-data average of TSUN or LI's in the h-th stratum.

$$S_{hxy} = \frac{1}{m_h - 1} \sum_{i=1}^{m_h} (\hat{x}_{c,hi} - \hat{x}_{c,h})(\hat{y}_{hi} - \hat{y}_h)$$

$$\hat{S}_h^2 = \frac{1}{m_h} \sum_{i=1}^{m_h} \frac{N_{hi}(N_{hi} - n_{hi})}{n_{hi}} S_{c,hi}^2$$

$$S_{hix}^2 = \frac{1}{n_{hi} - 1} \sum_{j=1}^{n_{hi}} (x_{c,hij} - \bar{x}_{c,hi})^2$$

$$S_{c,hi}^2 = S_{hix}^2 + r_c^2 S_{hiy}^2 - 2r_c S_{hixy}$$

$$S_{hixy} = \frac{1}{n_{hi} - 1} \sum_{j=1}^{n_{hi}} (x_{c,hij} - \bar{x}_{c,hi})(y_{hij} - \bar{y}_{hi})$$

$$S_{hiy}^2 = \frac{1}{n_{hi} - 1} \sum_{j=1}^{n_{hi}} (y_{hij} - \bar{y}_{hi})^2$$

陸、名詞與定義

一、勞動力之分類

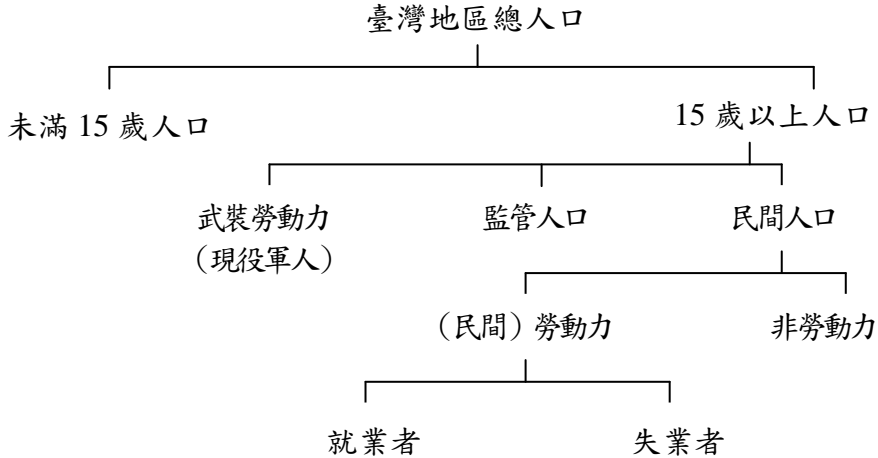

- (一)民間勞動力：指在資料標準週內年滿 15 歲可以工作之民間人口，包括就業者及失業者。
- (二)就業者：指在資料標準週內年滿 15 歲從事有酬工作者，或從事 15 小時以上之無酬家屬工作者。
- (三)失業者：指在資料標準週內年滿 15 歲同時具有下列條件者：1.無工作；2.隨時可以工作；3.正在尋找工作或已找工作在等待結果。此外，尚包括等待恢復工作者及找到職業而未開始工作亦無報酬者。
- (四)非勞動力：指在資料標準週內，年滿 15 歲不屬於勞動力之民間人口，包括因就學、料理家務、高齡、身心障礙、想工作而未找工作且隨時可以開始工作及其他原因等而未工作亦未找工作者。
- (五)勞動力參與率：勞動力占 15 歲以上民間人口之比率。
- (六)失業率：失業者占勞動力之比率。

二、就業者之從業身分

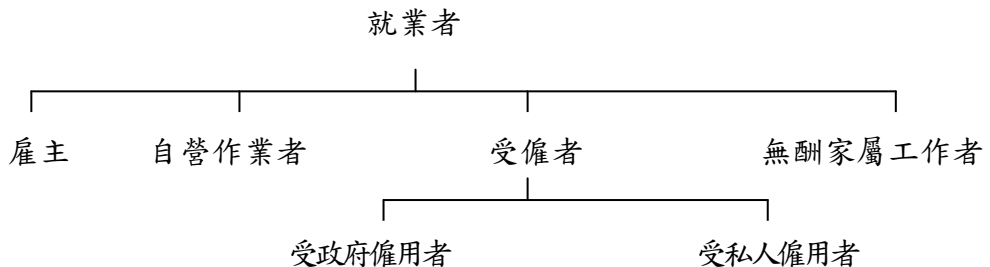

- (一)雇主：指自己經營或合夥經營事業而僱有他人幫助工作之就業者。
- (二)自營作業者：指自己經營或合夥經營事業而未僱有他人之就業者。
- (三)受僱者：指為薪資或其他經濟報酬而受僱者，並分為受私人僱用者及受政府僱用者二類。
- (四)無酬家屬工作者：指幫同戶長或其他家屬從事營利工作而不支領薪資之就業者。

三、全日工作與部分時間工作

全日工作與部分時間工作之判別標準

(一)場所單位有規定正常上班時數

- 1.凡受訪者每週應工作之時數，達到場所單位規定之正常上班時數時，即屬「全日工作者」；反之，則屬「部分時間工作者」。
- 2.此項認定係以每週應工作時數來判定，並非以資料標準週一週之情形來判定；亦即不受資料標準週加班、請假或季節性因素等特殊狀況之影響。

(二)場所單位未規定正常工時

- 1.季節性工作者：例如農夫，其工作時數受天候之季節性因素影響極大，致每週工作時數不定。因此，凡以農事工作為主業，而經常性從事農事工作者，一律歸入「全日工作者」；至於幫忙農事工作之無酬家屬工作者，若其工作時數與主要農事工作者一致，亦比照主要農事工作者，歸入「全日工作者」；若其工作時數明顯較少，則應歸入「部分時間工作者」。
- 2.無固定雇主與廠外按件計酬之受僱者：例如營建工或家庭代工，雖其為不同雇主工作，但若均從事於同一工作性質之工作時，其工作時數應予以合併計算。原則上凡非屬季節性（即旺季或淡季）之期間，大致平均每週工作時數超過 35 小時者，即歸為「全日工作者」；反之，則屬「部分時間工作者」。
- 3.自僱身分者：例如自營麵攤業主、計程車司機等，其工作時數可任由其自行安排而不受約束，原則上凡非屬季節性之期間，其大致平均每週工作時數超過 35 小時者，一律歸入「全日工作者」；未達 35 小時者，則由受訪者以其當初選擇該項工作之情形主觀的來認定。

四、主要工作與次要工作

有關從事 2 種以上工作者之主要、次要工作區分方法：

- (一)以時間較長者為主要工作，其餘為次要工作。
- (二)當 2 項工作時數相等時，以有酬工作為主要工作，無酬家屬工作為次要工作。
- (三)當 2 項工作時數均未達 15 小時，以有酬工作為主要工作；無酬家屬工作為次要工作。

VI. Terms and Definitions

1. Categories of Labor Force

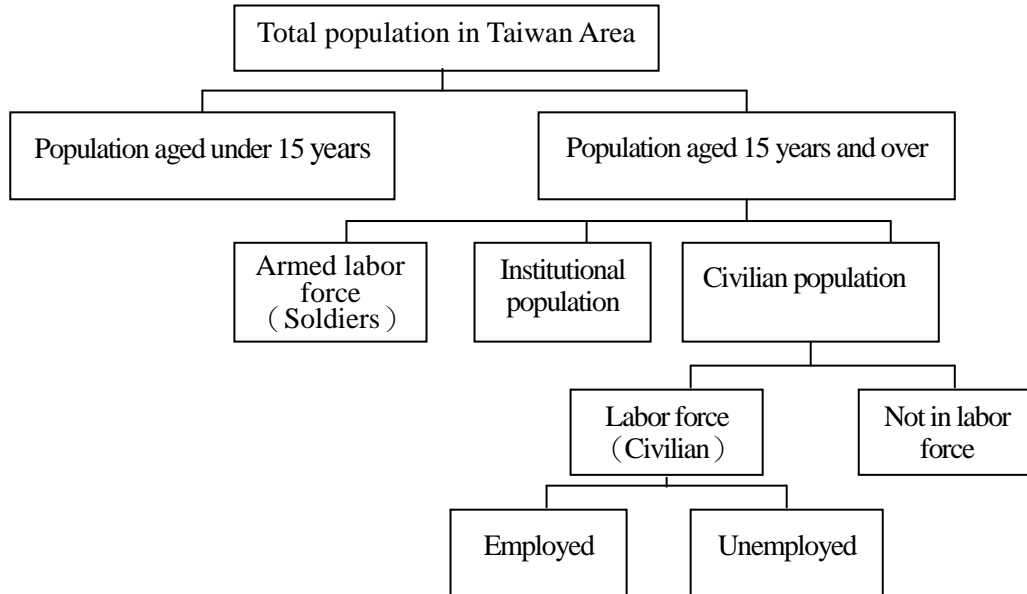

- (1) Labor force : all civilians who aged 15 years and over, and able to work in reference week. This category could be further classified into employed and unemployed two subcategories.
- (2) Employed person : civilians aged 15 years and over who undertake a paid job, or work as an unpaid family worker for at least 15 hours during the reference week.
- (3) Unemployed person : civilians aged 15 years and over who were : (i) jobless (ii) available for work (iii) seeking a job or waiting for results after job seeking. Furthermore, those who wait for a recall after layoff or have a job offer but have not started to work with pay are also classified into this category.
- (4) Not in labor force : those civilians aged 15 years and over but not classified as labor force in reference week include people who either wish to work but not seek a job, or attend schools, handle houseworks, become aged (or disabled), or with some other reasons so that unemployed and not seeking a job.

2. Class of Workers for Employed Persons

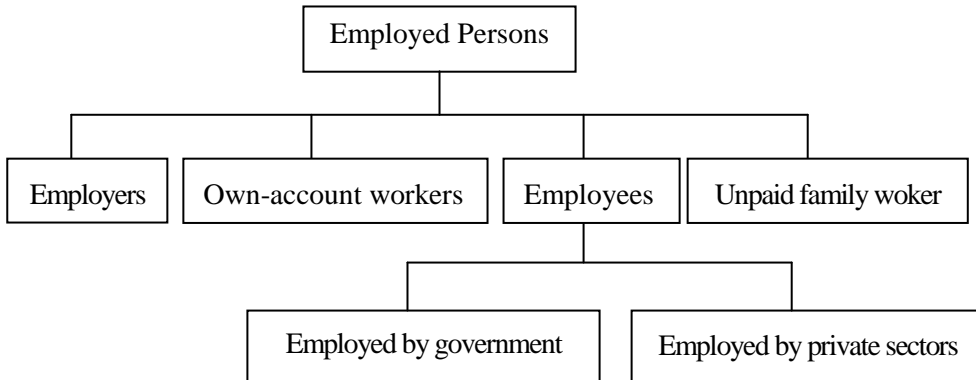

- (1)Employer : one hired employees to operate a business/firm owned by himself/herself with or without other partners.
- (2)Own-account worker : one ran a business/firm either by himself/herself or with other partners but not hiring any employee.
- (3)Employee : one worked for pay in a private enterprise or a government organ.
- (4)Unpaid family worker : one worked without pay to support one of his/her family members (householder included) to undertake profit-oriented work or business.

3. Usual Full-Time or Part-Time Status

Its determining criteria

(1) Work hours regularly scheduled in workplace

- (i) Interviewee is a full-time worker, if his/her weekly work hours reach regularly scheduled level in workplace ; otherwise, he/she is a part-time worker.
- (ii) It is determined by the usual level of work hours in every weeks, instead of the reference week level influenced by specific amount of overtimes, leaves or seasonal offs.

(2) Work hours not regularly scheduled in workplace

- (i) Seasonal workers : those, such as farmers, whose work hours are greatly affected by seasonal factors like weather , work with unstable weekly hours. Therefore, one who mainly and regularly works in agriculture is classified as a full-time worker. If associated unpaid family worker who helps the major agricultural worker mentioned with effort in equal hours, then he/she is also a full-time worker. However, if the unpaid family worker works with much less hours, then a part-time worker.

- (ii) Employees with irregular employers or for out-contracted pieceworks : one, such as construction worker or family contractor, who works with same job characteristics but different employers, his/her work hours can be added together. In principle, if interviewee's average weekly work hours in nonseasonal (or regular) period is greater than 35, he/she is a full-time worker; otherwise a part-time worker.
- (iii) Self-employed persons : those, such as noodles peddlers or taxi drivers, whose work hours could be arbitrarily scheduled by themselves without any restriction. In principle, if interviewee's average weekly work hours in nonseasonal (or regular) period is greater than 35, he/she is a full-time worker; otherwise such status is judged by interviewee him/herself.

4. Major job or all the other job

Its determining criteria :

- (1) The one which takes the most hours is main job.
- (2) Two jobs taking the equal hours, the one with pay is main job, the unpaid family one is other job.
- (3) Two jobs taking less than 15 hours, the one with pay is main job, the unpaid family one is other job.

柒、訪 問 表

VII、QUESTIONNAIRE

行政院主計總處 人力資源訪問表

本戶共填訪問表 張 本表是第 張

Form with multiple sections for personal information, education, employment, and household details. Includes a large '106' stamp and a date field for the survey period.

訪問員： 審核員： 指導員： 實地訪問日期： 月 日 午 時 電話訪問時間： 月 日 時

5-2 Educational attainment (highest) :

- (1) Illiterate
- (2) Self-educated
- (3) Primary school
- (4) Junior high school
- (5) Senior high school
- (6) Vocational school
- (7) Junior college
- (8) University
- (9) Master's
- (10) Ph.D's

(go to Q.6 if choose (6),(7),(8),(9) or (10); otherwise, skip to Q.7)

6. Academic or professional specialty :

- (1) Literature
- (2) Law
- (3) Business, management, journalism and information
- (4) Science
- (5) Engineering
- (6) Agriculture
- (7) Medical
- (8) Military and police
- (9) Education
- (10) Personal services
- (11) Arts and design
- (12) Social sciences and services
- (13) Others (specify) _____

(all go to Q.7)

7. Have you ever retired from any public / private establishments before?

- (1) yes (go to Q.8)
- (2) no (go to Q.8)

8. What were you mainly doing during last week ?

- | | | |
|-------------|--|--------------|
| at work | <ul style="list-style-type: none"> (1) <input type="checkbox"/> undertaking some kind of work (2) <input type="checkbox"/> undertaking work after school hours (3) <input type="checkbox"/> undertaking work after housekeeping hours | (go to Q.10) |
| not at work | <ul style="list-style-type: none"> (4) <input type="checkbox"/> having a job but not at work (skip to Q.13) (5) <input type="checkbox"/> jobless and seeking work or waiting for an offer after job seeking (skip to Q.15) (6) <input type="checkbox"/> intending and being able to work but not seeking (stop) (7) <input type="checkbox"/> attending schools or rebrushing to take entrance exams (mark (2) and (5) respectively, if working part-time or seeking work simultaneously) (8) <input type="checkbox"/> housekeeping (mark (3) or (5) respectively, if working part-time or seeking work simultaneously) (9) <input type="checkbox"/> elderly (aged 65 and above) or disabled persons (10) <input type="checkbox"/> idleness (11) <input type="checkbox"/> wounded or illness (12) <input type="checkbox"/> in armed force, prison or missing (stop) (13) <input type="checkbox"/> others (specify) _____ | (go to Q.9) |

(go to Q.9)

9. Were you undertaking any paid or unpaid family work last week?

- (1) undertaking work after school or housekeeping hours (go to Q.10)
 (2) undertaking some kind of work (go to Q.10)
 (3) having a job but not at work (skip to Q.13)
 (4) not undertaking any job (stop)

10. How many hours did you work last week ?

A. for the major job _____ hours.

B. for all other jobs _____ hours.

(go to Q.11 if total hours less than 35; otherwise, skip to Q.21)

11. Why did you work less than 35 hours last week?

- (1) unfavorable conditions of business
 (2) unable to find a job which should work more than 35 hours per week
 (3) seasonal reasons
 (4) bad weather or natural calamities
 (5) work itself only need to work less than 35 hours per week
 (6) taking care of children
 (7) taking care of elders
 (8) busy in housekeeping
 (9) busy in studying/attending school
 (10) wounded or illness, official holidays, personal leaves or special days off
 (11) unwilling to work longer
 (12) others (specify) _____ (go to Q.12)
- (go to Q.12)
- (skip to Q.21)

12. Do you expect to increase working hours?

- (1) Yes (2) No (all skip to Q.21)

13. Why were you absent from work last week?

- (1) wounded of illness
 (2) seasonal reasons
 (3) official holidays, personal leaves or special days off
 (4) deciding to start working in the near future but no pay currently (skip to Q.18)
 (5) not starting to work yet for some reasons even though have employed and paid
 (6) waiting for recall to work (go to Q.14)
 (7) others (specify) _____

(all except (4) and (6) skip to Q.21)

14. Did you earn any pay from work last week?

- (1) Yes (skip to Q.21) (2) No (skip to Q.18)

15. If there is a job offer, can you take it at once?

- (1) can (go to Q.16)
 (2) cannot,
 because of (3)-(8):
- | | |
|---|----------|
| (3) <input type="checkbox"/> attending school or rebrushing
to taking entrance exams | } (stop) |
| (4) <input type="checkbox"/> housekeeping | |
| (5) <input type="checkbox"/> elderly (aged 65 and above) or
disable persons | |
| (6) <input type="checkbox"/> idleness | |
| (7) <input type="checkbox"/> wounded or illness | |
| (8) <input type="checkbox"/> others (specify) _____ | |

16. How did you seek a job ? (multiple choices)

- (1) referenced by relatives, friends or teachers
 (2) through private employment agencies
 (3) referring recruiting advertisements or posters
 (4) through public employment offices
 (5) through civil service exams and placement
 (6) others (specify) _____
 (all go to Q.17)

17. Do you expect to take a full-time job (35 or more hours per week)
 Or a part-time job?

- (1) a full-time job
 (2) a part-time job
 (all go to Q.18)

18. How long did you take for current job seeking or waiting for a recall to work since
 you were jobless ? _____ weeks (all go to Q.19)

19. Did you have a job before ?

- (1) Yes (go to Q.20) (2) No (stop)

20. What was the main reason you left the last job mentioned in Q.19?

- (1) business shrunk or establishment closed
 (2) unsatisfied to that job
 (3) ill health
 (4) seasonal or temporary work finished
 (5) got married or gave birth (if interviewee is female)
 (6) retired
 (7) busy in housekeeping
 (8) others (specify)
 (all go to Q.21)

21. What is the main workplace you are/were in ?

- (1) location of this workplace : _____

(2) name of workplace and its
major products or services : _____

(3) number of employees : _____

- ① 1 person
 ② 2 - 9 persons
 ③ 10 - 29 persons
 ④ 30 - 49 persons
 ⑤ 50 - 99 persons
 ⑥ 100 - 199 persons
 ⑦ 200 - 499 persons
 ⑧ 500 persons or more
 ⑨ government or public sector
 (all go to Q.22)

22. What is/was your duty in the main workplace mentioned in Q.21 ?

(1) branch/department : _____

(2) job title : _____

(3) job description : _____

(all go to Q.23)

23. What is/was the class of workers you are/were in for the undertaken work ?

- (1) employer
 (2) own-account worker
 (3) government employee
 (4) private-sector employee
 (5) unpaid family worker

Note : Hsien/City where interviewee actually reside, if different from the one of this
household : _____

Remark : _____

Supervisor : _____ reviewer : _____ interviewer : _____

Date of interview : month _____ day _____ (AM / PM) _____

行政院主計總處編印之有關人力資源統計報告一覽表

刊 物 名 稱	資 料 時 期	備 註
1. 就業與薪資統計速報 (按月)	76年1月-84年3月	* (76-84年3月)
2. 人力資源統計月報 (按月)	67年1月-	* (67-84年12月)
3. 人力資源調查統計年報(按年)	76年-	* (76-100年)
4. 人力運用調查報告 (按年)	67年-	* (67-100、104年)
5. 青少年狀況調查報告	*79、81、83、85、87、90、98、104年	
6. 失業狀況調查報告	87年	
7. 婦女婚育與就業調查報告	* (68-77、79、82、89)、 92、95、99、102、105年	
8. 國內遷徙調查報告	* (68-77、78、81)、91、96、101年	
9. 住宅狀況調查報告	* (68-78、82年)	
10. 時間運用調查報告	*76、*79、83年	
11. 國民休閒生活調查報告	*77、*80、83年	
12. 工作經驗調查報告	* (68-76)、78、81、86年	
13. 工作期望調查報告	*78年	
14. 職業訓練調查報告	* (68-75年)	
15. 國民生活型態與倫理調查報告	*80、84年	
16. 國民文化活動需要調查報告	*79年	
17. 傷病醫療與就業調查報告	* (68-75年)	
18. 青少年及老人狀況調查報告	*75、*77年	
19. 老人狀況調查報告	*78、*80、*82年	(自85年已移內政部)
20. 中老年就業狀況調查報告	97、100年	(97年創辦中老年狀況調查，100年更名為中老年就業狀況調查)
21. 中高齡工作歷程調查報告	103年	

《有*號者，表已無存書》

人力資源調查工作人員

陳 憫 行政院主計總處國勢普查處處長

潘 寧 馨 行政院主計總處國勢普查處副處長

陳 惠 欣 行政院主計總處國勢普查處專門委員

張 一 穗 行政院主計總處國勢普查處人力調查科科长

研究整理組 林美形 吳貞宜 李健偉 黃于航
蔡綾娟

行政分析組 張聖英 徐 玄 彭碧蓉 薛淑真
鄭彥煌 黃金梅 邱憶萍 陳雅惠

如有任何指正或建議事項，請不吝賜教：

電話：(02)23803601~23803621

傳真：(02)23803624

電子信箱：mpw.stat@dgbas.gov.tw

網址：<https://www.dgbas.gov.tw>

We welcome any academic or practical views from our report readers:

TEL: (886)-2-23803601~23803621

FAX: (886)-2-23803624

E-Mail: mpw.stat@dgbas.gov.tw

For quick reference, please enter our internet site:

<https://www.dgbas.gov.tw>