

物價統計月報

PRICE STATISTICS MONTHLY

民國101年2月

FEB. 2012

第494期

No.494

行政院主計總處編印

DIRECTORATE-GENERAL OF BUDGET, ACCOUNTING AND STATISTICS

EXECUTIVE YUAN

REPUBLIC OF CHINA

目次

CONTENTS

	頁次		page
前言	(3)	Preface	(3)
提要分析		Summary Analysis	
消費者物價指數	(8)	Indices of Consumer Price	(8)
躉售物價指數	(10)	Indices of Wholesale Price	(10)
進口物價指數	(10)	Indices of Import Price	(10)
出口物價指數	(12)	Indices of Export Price	(12)
營造工程物價指數	(14)	Indices of Construction Cost	(14)
物價指數圖		Price Index Chart	
消費者物價指數圖	(16)	Trends of Consumer Price Indices	(16)
躉售物價指數圖	(18)	Trends of Wholesale Price Indices	(18)
物價指數變動統計表		Tables of the Change of Price Indices	
各種物價總指數之變動	3	The Changes of Various Price Indices	3
一、消費者物價指數		1. Index of Consumer Price	
1-1 消費者物價指數變動分析表	4	1-1 The Changes of Consumer Price Indices in Taiwan Area	4
1-2 消費者物價基本分類指數	10	1-2 Consumer Price Indices by Basic Group	10
1-3 消費者物價按商品性質別分類指數	20	1-3 Consumer Price Indices by Commodity Quality	20
1-4 所得層級別消費者物價指數	22	1-4 Consumer Price Indices for Households in Different Disposable Income Groups	22
1-5 消費者物價指數銜接表（未經季節調整）	26	1-5 Splicing Table of Consumer Price Indices in Taiwan Area (Unadjusted)	26
1-6 消費者物價指數銜接表（經季節調整）.	30	1-6 Splicing Table of Consumer Price Indices (Seasonally Adjusted)	30
1-7 各年月為基期之消費者物價總指數	32	1-7 General Consumer Price Indices Using Each Year or Each Month as Base	32
二、躉售物價指數		2. Index of Wholesale Price	
2-1 躉售物價指數變動分析表	34	2-1 The Changes of Wholesale Price Indices	34
2-2 躉售物價依內外銷及產地來源別分類指 數	44	2-2 Wholesale Price Indices by Waygoing and by Producing Place	44
2-3 躉售物價基本分類指數	45	2-3 Wholesale Price Indices by Basic Group	45
2-4 躉售物價內銷品基本分類指數	63	2-4 Wholesale Price Indices for Domestic Sales by Basic Group	63
2-5 躉售物價國產品基本分類指數	67	2-5 Wholesale Price Indices for Domestic Products by Basic Group	67
2-6 躉售物價內銷品按加工階段別分類指數.	72	2-6 Wholesale Price Indices for Domestic Sales by Stage of Processing	72
2-7 躉售物價指數銜接表（未經季節調整）.	76	2-7 Splicing Table of Wholesale Price Indices (Unadjusted)	76
2-8 躉售物價指數銜接表（經季節調整）	80	2-8 Splicing Table of Wholesale Price Indices (Seasonally Adjusted)	80

三、進口物價指數

3-1	進口物價指數變動分析表—新臺幣計價	82
3-2	進口物價指數變動分析表—美元計價	86
3-3	進口物價基本分類指數	90
3-4	進口物價按用途別分類指數	96
3-5	進口物價按國際貿易標準分類指數	97
3-6	進口物價指數銜接表（未經季節調整）	98
3-7	進口物價指數銜接表（經季節調整）	100

四、出口物價指數

4-1	出口物價指數變動分析表—新臺幣計價	102
4-2	出口物價指數變動分析表—美元計價	106
4-3	出口物價基本分類指數	110
4-4	出口物價按部門別分類指數	116
4-5	出口物價按國際貿易標準分類指數	117
4-6	出口物價指數銜接表（未經季節調整）	118
4-7	出口物價指數銜接表（經季節調整）	120

五、營造工程物價指數

5-1	營造工程物價指數	122
5-2	營造工程物價指數銜接表	126

六、主要國家物價指數及其年增率

3. Index of Import Price

3-1	The Changes of Import Price Indices on N.T.D. Basis	82
3-2	The Changes of Import Price Indices on U.S.D. Basis	86
3-3	Import Price Indices by Basic Group	90
3-4	Import Price Indices by Usage	96
3-5	Import Price Indices by S.I.T.C.	97
3-6	Splicing Table of Import Price Indices (Unadjusted)	98
3-7	Splicing Table of Import Price Indices (Seasonally Adjusted)	100

4. Index of Export Price

4-1	The Changes of Export Price Indices on N.T.D. Basis	102
4-2	The Changes of Export Price Indices on U.S.D. Basis	106
4-3	Export Price Indices by Basic Group	110
4-4	Export Price Indices by Department	116
4-5	Export Price Indices by S.I.T.C.	117
4-6	Splicing Table of Export Price Indices (Unadjusted)	118
4-7	Splicing Table of Export Price Indices (Seasonally Adjusted)	120

5. Index of Construction Cost

5-1	Construction Cost Indices	122
5-2	Splicing Table of Construction Cost Indices	126

6. Price Indices and Annual Changes of Major Countries

	Price Indices and Annual Changes of Major Countries	128
--	---	-----

前 言

- 一、編布目的：提供我國物價水準最新變動情況，以供各級政府機關、團體或個人應用。
- 二、編布日期：本月報自 60 年元月起按月刊布，用以代替原臺灣省政府主計處與臺北市政府主計處聯合編製之臺灣地區躉售物價指數及都市消費者物價指數；有關 59 年 12 月以前各年(月)之指數，請參考本月報各該新舊總指數銜接表。
- 三、編輯內容：本月報除載有消費者物價、躉售物價、進口物價、出口物價及營造工程物價之基本分類指數外，為便各界應用，另編下列特殊分類指數：(一)消費者物價方面，編有按商品性質別分類指數。(二)躉售物價方面，編有按加工階段別分類指數、按產地來源別分類指數、按內外銷別分類指數等 3 種。(三)進口物價方面，編有按用途別分類指數及按國際貿易標準分類指數等 2 種。(四)出口物價方面，編有按部門別分類指數及按國際貿易標準分類指數等 2 種。(五)營造工程物價方面，編有按工程性質分類指數。另為增廣指數用途，除營造工程物價外，各類總指數均刊載經季節調整物價指數銜接表。
- 四、查價地區：消費者物價之查價地區分為兩種：主要都會區調查臺北市、高雄市、基隆市、桃園縣、新竹市、臺中市、嘉義市及臺南市；次要都會區調查宜蘭、花蓮、苗栗、南投、雲林、屏東、台東及澎湖等縣之主要市鎮。躉售、進、出口及營造工程物價之查價地區遍及全臺灣地區各主要市鎮。
- 五、編算方法：本月報各項指數之計算公式及權數資料來源摘述如下表，至於詳細編算細節，請參閱「編製方法說明」。有關計算均用電腦處理，計算過程中查價項目價比取 4 位小數存檔，各分類指數取 2 位小數存檔，正式對外公布統計資料，僅列出 2 位小數，以上均採四捨五入法進位。
- 六、商品價格：編製指數之價格資料，計選用消費者商品 424 項目群，躉售商品 1,123 項，進口商品 273 項，出口商品 275 項，營造工程查商品及勞務計 108 項。
- 七、數字訂正：由於受查者延遲或更正報價，本月報所載近 3 個月內資料均可能修正。修正數以 r 表示之，' - ' 表無數字。
- 八、中英對照：為便國際參考，並促進統計資料之國際交流起見，除指數提要分析、專載等說明外，本月報一律以中英文對照方式刊布。
- 九、查詢：本月報所載資料均可轉錄電腦磁片提供，有需要者或欲索取其他物價統計詳細資料（如查價項目及權數等），或欲瞭解如何訂定物價指數連動調整條款，請逕洽行政院主計總處綜合統計處物價統計科詢問或透過網際網路系統查詢主要變動資料，本總處網站 (<http://www.dgbas.gov.tw>)及中華民國統計資訊網(<http://www.stat.gov.tw>)。
- 十、附則：本月報各該表中數字，如有特殊情形須加說明者，均分別註明於各表之下，以利查考。
- 十一、本著作採創用 CC「姓名標示-非商業性」授權條款台灣 2.5 版釋出，限於標示著作人姓名及非營利性目的之條件下，得利用本著作。

指數計算方法

	權 數 來 源	指 數 計 算 方 法
消費者物價指數	(1)地區權數：以查價縣市代表區域民國 95 年平均每戶消費金額乘上當地 95 年年中總戶數為地區權數 (2)項目權數：以民國 95 年臺灣地區家庭消費結構為權數；大、中分類採用家庭收支訪問調查資料，小分類及細項採用家庭收支記帳調查資料。	(1)計算項目價比 $\frac{P_{i,j}}{P_{96.12,j}} = \frac{\sum_k \frac{P_{i,j,k}}{P_{96.12,j,k}} \cdot W_{j,k}}{\sum_k W_{j,k}}$ $\frac{P_{i,j,k}}{P_{96.12,j,k}}$ 為 i 計算期 j 項目 k 查價地區對 96 年 12 月之價比 $W_{j,k}$ 為 j 項目 k 查價地區基期年平均每戶消費金額乘上當地年中總戶數 $\frac{P_{i,j}}{P_{96.12,j}}$ 為台灣地區 i 計算期 j 項目對 96 年 12 月之價比 $P_{96.12,j} \cdot Q_{95,j}$ 為 j 項目 95 年每戶每月平均消費量以 96 年 12 月價格衡量之消費值 $I_{96.12/95}^{90}$ 為 90 年市場籃，以 95 年指數為 100 之 96 年 12 月指數 $I_{i/95}^{95CH}$ 為 95 年市場籃，以 95 年指數為 100 之 i 計算期鏈指數 (2)計算指數 $I_{i/95}^{95CH} = \frac{\sum_j \frac{P_{i,j}}{P_{96.12,j}} \cdot (P_{96.12,j} \cdot Q_{95,j})}{\sum_j P_{96.12,j} \cdot Q_{95,j}} \times I_{96.12/95}^{90}$
躉售物價指數	(1)國產內銷品、進口品、出口品權數：以民國 95 年國產值加進口總值(含複進口值)為總供給值，依國產內銷值、進口總值及出口總值(含複出口值)比例分攤其權數。 (2)國產內銷品項目權數：以 95 年國產內銷值(產銷值－出口總值)分攤權數；其中製造業產銷值參酌工業生產、國民所得及各同業公會等資料；農、林、漁、牧、礦產品產銷值分別參考「農業年報」、「林業統計年報」、「漁業年報」及「礦業年報」；水電燃氣類主要依據自來水公司及臺電公司提供之資料。 (3)進、出口項目權數：依進、出口物價查價項目權數比例分攤進口品、出口品權數。	$I_{i/95}^{95CH} = \frac{\sum_j \frac{P_{i,j}}{P_{96.12,j}} \cdot (P_{96.12,j} \cdot Q_{95,j})}{\sum_j P_{96.12,j} \cdot Q_{95,j}} \times I_{96.12/95}^{90}$ $P_{96.12,j} \cdot Q_{95,j}$ 為 j 商品 95 年總供給量以 96 年 12 月價格衡量之總供給值。
進出口物價指數	民國 95 年各類商品之進(出)口通關總值(含複進(出)口值)。	$I_{i/95}^{95CH} = \frac{\sum_j \frac{P_{i,j}}{P_{96.12,j}} \cdot (P_{96.12,j} \cdot Q_{95,j})}{\sum_j P_{96.12,j} \cdot Q_{95,j}} \times I_{96.12/95}^{90}$ $P_{96.12,j} \cdot Q_{95,j}$ 為 j 商品 95 年通關量以 96 年 12 月價格衡量之通關值。
營造工程物價指數	本處 96 年所辦「95 年基期營造工程物價指數權數結構調查」結果。	將臺灣省、台北市、高雄市提供之項目價比以簡單平均，計算得臺灣地區營造工程各項目指數，再以各項目權數加權平均，計算得大、中類指數及總指數。

Preface

1.Purpose:

The monthly report is to present the latest changes in commodity prices in Taiwan Area of the Republic of China for reference and use of governments at all levels, organizations, institution, and individual readers.

2.Publication:

The monthly report has been published since January 1971 to replace the “Indices of Wholesale Prices in Taiwan and Indices of Consumer Prices at Major Cities in Taiwan” compiled jointly by the Taiwan Provincial Department of Budget, Accounting and Statistics and the Taipei Municipal Department of Accounting and Statistics, For the indices prior to 1971, please refer to the “Splicing Table of the General Indices in Taiwan Area” contained in this report.

3.Contents:

In addition to primary classification price indices, the following special group price indices are also included in the report for reference by users: (1)consumer price indices: and by commodity and service group; and (2)wholesale price indices: by stage of processing, by producing place, by waygoing; (3)import price indices: by usage, and by standard international trade classification; (4)export price indices: by department, and by standard international trade classification; (5)construction cost index by kinds of construction. In order to increase the usage of the price statistics, the seasonally adjusted price indices were also added to the report (except construction cost index).

4.Prices Localities:

In pricing consumer goods and services, the cities of Taipei, Kaohsiung, Keelung, Taoyuan, Hsinchu, Taichung, Chiayi, Tainan, and major towns and townships of Yilan, Hualien, Miaoli, Nantou, Yunlin, Pingtung, Penhu counties are picked. For wholesale, imports , exports and construction cost, the priced localities cover the major cities and towns all over Taiwan.

5.Compilation Approach:

Weights and formula adopted to compile the price indices are summarized in the table below, for detailed explanation, please refer to the “Description of Methods Used in Compilation of Price Indices” . Price data are processed by computer, with accuracy reaching two digits below the decimal point and all figures rounded off.

6.Commodities Priced:

The priced commodities include 424 items for consumer prices,1,123 items for wholesale prices, 273 items for import prices, 275 items for export prices, 108 items for construction cost.

7.Revision:

Due to late reports and corrections by respondents, all data are subject to revision 3 months after original publication. The figures revised are marked with r while “-” stands none.

8.Language:

In order to facilitate reference by foreign users and promote international exchange of statistical data, the monthly report is printed in bilingual arrangement, except for the sections entitled the “Analysis of Price Indices in Taiwan Area”.

9.Inquire:

Data included in this publication are also available in computer-readable format. For further information about the details and the availability of related unpublished statistics, and how to use price indices for escalation, contact by calling or writing.

**BUREAU OF STATISTICS, DGBAS,
EXECUTIVE YUAN
6F, NO 2, GUANGJHOU ST., TAIPEI,
REPUBLIC OF CHINA
TEL: +886-2-23803449~3464
Website: eng.stat.gov.tw**

The figures requiring explanations are annotated by footnotes under the tables.

Summary of Computation Methods

	Weights	Computation Methods										
Consumer Price Index	(1) Area weights: the average consumption expenditures per household in 2006 of each locality multiply by the midyear numbers of household. (2) Item weights: the weights of the priced item are mainly calculated on the basis of average expenditures per household in 2006 obtained from the consumer expenditure survey (including interview survey and diary survey)	(1) Average price relatives: $P_{D07,j} = \frac{\sum_k \frac{P_{i,j,k}}{P_{D07,j,k}} \cdot W_{j,k}}{\sum_k W_{j,k}}$ (2) Index: $I_{i/06}^{061CH} = \frac{\sum_j \frac{P_{i,j}}{P_{D07,j}} \cdot (P_{D07,j} \cdot Q_{06,j})}{\sum_j P_{D07,j} \cdot Q_{06,j}} \times I_{D07/06}^{01}$ Where i: current period j: priced item k: pricing locality W _{j,k} : area weight D07: the link period, namely December 2007. P _{D07,j} Q _{06,j} : average consumption expenditure of a family in 2006 basket for each priced item, valued at December 2007 price. I _{D07/06} ⁰¹ : the price index for December 2007 with 2001 basket and 2006 as the base period. I _{i/06} ^{06CH} : the chain price index for i period with 2006 basket and 2006 as the base period.										
Wholesale Price Index	(1) Respective weights in the Wholesale Price Index are as follows <table style="margin-left: 40px; border-collapse: collapse;"> <tr> <td style="padding-right: 20px;">Weights</td> <td></td> </tr> <tr> <td>Domestic Wholesale Price Index</td> <td style="text-align: right;">307.86</td> </tr> <tr> <td>Import Price Index</td> <td style="text-align: right;">327.09</td> </tr> <tr> <td>Export Price Index</td> <td style="text-align: right; border-bottom: 1px solid black;">365.05</td> </tr> <tr> <td>Wholesale Price Index</td> <td style="text-align: right;">1,000.00</td> </tr> </table> (2) The weights of commodities for compiling the Domestic Wholesale Price Index: For manufacturer, In 2006, Industrial Production Statistics, National Income Statistics and data provided by relative associations are referred for weighting. For non-manufacturers, Yearbook of Agriculture, Mining, Forestry Fishing, Water Supply and Electricity are referred for weighting. (3) The weights of commodities for compiling Import and Export Price Indices are explained in the next paragraph.	Weights		Domestic Wholesale Price Index	307.86	Import Price Index	327.09	Export Price Index	365.05	Wholesale Price Index	1,000.00	$I_{i/06}^{06CH} = \frac{\sum_j \frac{P_{i,j}}{P_{D07,j}} \cdot (P_{D07,j} \cdot Q_{06,j})}{\sum_j P_{D07,j} \cdot Q_{06,j}} \times I_{D07/06}^{01}$ Where i: current period P _{D07,j} Q _{06,j} : total supply volume of 2006 basket for commodity j, valued at December 2007 price.
Weights												
Domestic Wholesale Price Index	307.86											
Import Price Index	327.09											
Export Price Index	365.05											
Wholesale Price Index	1,000.00											
Import & Export Price Indices	The 2006 customs-clearing total values of import (export) goods, including Re-imports (Re-exports), in Taiwan Area are used as the weights, with the total value of import (export) items outside the sample being added proportionally to that of surveyed items similar in attributes and price trends.	$I_{i/06}^{06CH} = \frac{\sum_j \frac{P_{i,j}}{P_{D07,j}} \cdot (P_{D07,j} \cdot Q_{06,j})}{\sum_j P_{D07,j} \cdot Q_{06,j}} \times I_{D07/06}^{01}$ Where i: current period P _{D07,j} Q _{06,j} : the customs - clearing volume of 2006 basket for commodity j, valued at December 2007 price.										
Construction Cost Index	The value derived from the construction cost structure survey conducted by DGBAS in 2007 is used to compute the weight for each items.	The price relatives by items for Taiwan Province, Taipei Municipality, and Kaohsiung Municipality are averaged with equal weights to obtain the price relatives for Taiwan area. Then the price relatives for Taiwan area of each item are averaged with respective item weights to arrive at subgroup or general indices.										

提 要 分 析

Summary Analysis

消費者物價指數

一、總指數：2月份消費者物價總指數(CPI)為**106.92 (95年=100)**，較上月跌 1.33%，主因農曆春節過後，相關食物類價格、保母、家庭佣人費用及旅遊團費回跌，加以冬季服飾折扣促銷，與蔬菜供量漸增，價格回落所致；較上年同月漲 0.25%；1-2月平均，較上年同期漲 1.31%。

二、各大類指數：基本分類中，本月與上月比較，下跌者 5 大類，上漲者 2 大類，各類變動較大者分述如下：

1. 衣著類跌3.28%：主因冬季服飾折扣促銷，成衣下跌5.69%所致。
2. 食物類跌2.10%：主因冬季蔬菜量增價跌，加以年節過後，水果及水產品等價格回落所致。
3. 居住類跌1.74%：主因上月逢農曆春節，節前饋贈保母、家庭佣人禮金，節後回跌，惟燃氣上漲，抵銷部分跌幅。
4. 教養娛樂類跌0.91%：主因寒假、春節等旅遊旺季結束，國內、外旅遊團費調降所致。

三、特殊分類指數：

按商品性質別觀察

1. 商品類：本月包括食物之商品類較上月跌 1.33%，半耐久性 & 非耐久性消費品分別下跌 2.26% 及 1.53%，耐久性消費品則上漲 0.58%；如剔除食物類，商品類較上月微漲 0.05%，非耐久性消費品亦漲 0.84%。
2. 服務類：較上月下跌 1.33%，其中居住服務、教養娛樂服務分別跌 2.62% 及 1.19%，家外食物則漲 0.15%。

若扣除受季節影響較大之食物類後，總指數為103.91，與上月比較跌1.02%；扣除蔬菜水果後，總指數為107.46，較上月跌0.78%，若再剔除水產及能源，總指數為106.07，較上月亦跌0.87%。

消費者物價指數變動分析

基期：民國95年=100

民國101年2月

類別		權數 (%)	本月指數	與上月比較 (%)	與上年同月 比較(%)	本年前2月指數 與上年同期比較 (%)
總指數		1000.00	106.92	-1.33	0.25	1.31
基 本 分 類	1. 食物類	260.82	115.16	-2.10	2.13	3.33
	肉類	23.08	124.20	-1.11	-2.48	-0.69
	水產品	16.71	145.85	-2.90	0.08	1.98
	蔬菜	24.81	100.49	-16.31	27.91	35.23
	水果	27.59	93.60	-5.46	-13.19	-10.28
	2. 衣著類	41.72	106.62	-3.28	3.03	3.01
	成衣	26.97	101.31	-5.69	1.46	1.81
	3. 居住類	279.47	103.41	-1.74	-0.87	0.98
	房租	185.40	101.26	0.04	0.44	0.40
	家庭管理費用	14.53	96.30	-29.00	-28.12	0.50
	水電燃氣	36.87	111.68	0.91	3.34	2.65
	4. 交通類	140.42	103.36	0.02	-1.08	-0.97
	油料費	32.55	119.53	1.10	0.78	0.16
	交通服務及維修零件	80.30	98.32	-0.79	-2.62	-2.07
	5. 醫藥保健類	47.41	109.58	-0.20	0.91	1.10
	醫療費用	33.02	103.89	-0.05	0.65	0.75
	藥品及保健食品	10.62	130.51	-0.55	1.34	1.78
	6. 教養娛樂類	171.48	100.17	-0.91	-1.38	-0.38
	教養費用	111.25	98.12	-0.09	-0.18	-0.03
	娛樂費用	60.22	103.88	-2.29	-3.38	-0.98
	7. 雜項類	58.68	112.08	0.58	1.84	2.28
香菸及檳榔	14.65	134.02	0.40	2.83	3.21	
理容服務費	14.78	99.76	-0.04	-0.45	2.30	
商 品 性 質 分 類	1. 商品類	437.11	110.40	-1.33	1.85	2.45
	(不含食物)	264.95	106.80	0.05	1.62	1.38
	非耐久性消費品	299.12	115.98	-1.53	2.13	2.99
	(不含食物)	126.96	116.28	0.84	2.05	1.66
	半耐久性消費品	62.85	103.15	-2.26	1.52	1.53
	耐久性消費品	75.14	92.65	0.58	0.78	0.62
	2. 服務類	562.89	103.98	-1.33	-1.02	0.39
	家外食物	88.66	113.89	0.15	2.00	2.07
	居住服務	209.54	100.92	-2.62	-2.18	0.40
	交通服務	76.99	97.47	-0.86	-2.94	-2.37
	醫藥保健服務	33.02	103.89	-0.05	0.65	0.75
教養娛樂服務	129.64	107.16	-1.19	-0.99	0.33	
雜項服務	23.83	100.41	0.13	0.47	2.12	
特 殊 類	總指數(不含蔬菜水果)	947.60	107.46	-0.78	0.12	0.97
	總指數(不含食物)	739.18	103.91	-1.02	-0.46	0.53
	總指數(不含蔬果水產 及能源)	866.64	106.07	-0.87	-0.05	0.90

註：由於受查者延誤或更正報價，最近3個月資料均可能修正。

躉售物價指數

一、總指數：2月WPI較上月跌0.10%，主因新台幣對美元較上月升1.69%，與化學材料、油品行情攀升，交互影響所致，其中國產內銷漲0.33%，進口品漲0.10%，出口品跌0.74%。

(一) 國產內銷物價指數

2月指數較上月上漲0.33%，變動較大者如下：

1. 化學材料類上漲2.90%：主因丁二烯、丙烯及乙烯等價格走所致。
2. 石油及煤製品類上漲1.86%：主因汽、柴油及燃料油等價位漲所致。
3. 基本金屬類上漲0.73%：主因熱軋鋼捲、不鏽鋼盤元及冷軋鋼板等價格上漲所致。
4. 農產品類下跌8.44%：主因蔬菜供量漸增，價格下滑所致。

(二) 進口物價指數

1. 2月指數以新台幣計價，較上月上漲0.10%。
2. 若剔除匯率變動因素，2月以美元計價之指數較上月上漲1%，變動較大者如下：
 - (1) 礦產品及非金屬礦物製品類上漲4.16%(以新台幣計價上漲2.43%)：主因煤、原油及石油腦等國際行情上揚所致。
 - (2) 塑化製品類上漲1.88%(以新台幣計價上漲0.20%)：主因丁二烯、甲苯、己內醯胺及橡膠等國際行情走高所致。
 - (3) 基本金屬及其製品類上漲0.92%(以新台幣計價則下0.75%)：主因銅、鎳及錫等國際行情上揚所致。

躉售物價指數變動分析

基期：民國95年=100

民國101年2月

類 別		權 數 (%)	本 月 指 數	與上月比較 (%)	與上年同月 比 較(%)	本年前2月指數 與上年同期比較 (%)
	總指數	1000.00	112.66	-0.10	1.92	3.14
	國產內銷品	307.86	115.95	0.33	-0.25	0.19
	進口品	327.09	125.41	0.10	4.30	5.95
	出口品	365.05	96.81	-0.74	1.50	3.04
基	一.農林漁牧業產品	27.15	140.09	-4.00	4.37	7.20
	1.農產品	12.87	121.39	-4.53	-3.17	-0.06
	2.禽畜產品	6.60	131.11	-5.51	-4.44	-2.39
	3.林產品	0.41	102.79	-1.65	-14.11	-12.05
本	4.水產品	7.27	181.72	-2.40	24.38	27.66
	二.土石及礦產品	57.59	178.03	2.51	15.79	17.70
	1.石油及天然氣	45.78	174.44	3.10	19.23	22.04
	2.砂、石及黏土採取	2.56	101.74	-0.06	2.58	2.69
分	3.其他礦產品	9.25	222.12	0.69	5.99	5.62
	三.製造業產品	890.99	106.36	-0.23	0.48	1.65
	1.食品	18.50	132.99	-0.14	-0.55	0.69
	2.飲料	5.34	104.08	-0.12	1.89	2.04
	3.菸類	2.49	126.73	0.00	5.86	5.90
	4.紡織品	21.67	128.62	-0.74	-5.38	-2.43
	5.成衣及服飾品	4.65	103.63	-1.30	6.86	8.45
	6.皮革及其製品	4.97	115.86	-0.18	6.89	7.62
	7.木竹製品	2.15	114.03	-1.42	1.18	2.28
	8.紙漿、紙、紙製品及印刷品	15.11	115.16	-0.42	-5.04	-4.60
	9.石油及煤製品	54.63	148.00	1.62	11.18	12.16
	10.化學材料	91.92	127.89	2.11	-2.42	-0.89
	11.化學製品及藥品	28.00	111.50	-0.77	1.12	2.13
	12.橡膠及塑膠製品	22.42	117.47	-0.31	3.94	4.65
類	13.非金屬礦物製品	13.93	105.18	-0.80	0.03	0.66
	14.基本金屬	84.77	116.93	-0.23	-7.40	-5.90
	15.金屬製品	42.26	111.03	-0.34	-1.78	-0.52
	16.電子零組件	261.17	74.75	-1.02	0.99	1.87
	17.電腦、電子產品及光學製品	64.22	77.44	-1.16	3.31	4.13
	18.電力設備	34.70	109.51	-0.30	-1.04	-0.22
	19.機械設備	67.61	114.21	-1.84	5.21	6.58
	20.運輸工具及零件	34.78	110.81	-0.60	2.16	2.89
	21.家具及裝設品	5.20	110.39	-1.46	4.69	6.19
	22.雜項工業製品	10.51	110.92	-1.49	2.19	4.03
加	四.水電燃氣	24.28	127.29	0.79	1.64	0.91
階	一.原材料	138.48	160.96	1.69	5.94	7.80
	二.中間產品	356.29	112.07	0.03	-0.20	0.53
	三.最終產品	140.17	111.66	-1.30	3.01	3.98
	1.資本用品	53.38	110.96	-1.53	4.47	5.60
	2.消費用品	86.79	111.59	-1.16	2.12	3.00
特	一.內銷品	634.95	120.54	0.21	2.12	3.18
	二.國產品	672.91	106.37	-0.20	0.61	1.59
	一.非重化工業產品	166.01	115.46	-0.65	-0.23	1.03
殊	二.重化工業產品	724.98	104.30	-0.13	0.67	1.81

註：由於受查者延誤或更正報價，最近3個月資料均可能修正。

(三) 出口物價指數

1. 2月指數以新台幣計價，較上月跌 0.74%。
2. 若剔除匯率變動因素，2月以美元計價之指數則較上月上 0.95%，變動較大者如下：
 - (1) 塑化製品類上漲 2.62%(以新台幣計價上漲 0.91%)：主合成橡膠及 ABS 等報價走揚所致。
 - (2) 雜項類上漲 1.70%(以新台幣計價則持平)：主因汽油、油及燃料油等售價調漲所致。
 - (3) 基本金屬及其製品類上漲 0.58%(以新台幣計價則下 1.10%)：主因銅線、不鏽鋼板及鋼鐵螺釘等報價上漲所至

進口物價指數變動分析

基期：民國95年=100

民國 101年2月

類 別	權數 (%)	本 月 指 數	與上月 比 較 (%)	與上年同月 比 較 (%)	本年前2月指數與 上年同期比較	
按 新 台 幣 計 價	總指數	1000.00	125.41	0.10	4.30	5.95
	1.動、植物產品及調製食品	34.64	148.99	-0.22	-3.00	-0.63
	2.礦產品及非金屬礦物製品	208.51	178.51	2.43	15.02	16.94
	3.紡織品及其製品	13.85	137.82	-1.96	-13.77	-8.29
	4.木、紙、紙漿及其製品	17.93	111.32	-0.99	-5.44	-4.38
	5.化學、塑膠、橡膠及其製品	147.68	122.20	0.20	2.05	3.74
	6.基本金屬及其製品	118.38	116.85	-0.75	-8.28	-6.35
	7.機械、光學及精密儀器	166.28	114.72	-2.03	4.89	6.33
	8.電子、電機及其設備	258.41	82.08	-0.82	3.49	4.36
	9.運輸工具	21.11	126.20	-1.93	2.74	4.79
	10.雜項類	13.21	121.15	0.17	0.61	1.08
按 美 元 計 價	總指數	1000.00	138.12	1.78	3.52	3.92
	1.動、植物產品及調製食品	34.64	164.11	1.47	-3.73	-2.54
	2.礦產品及非金屬礦物製品	208.51	196.52	4.16	14.16	14.70
	3.紡織品及其製品	13.85	151.77	-0.30	-14.41	-10.05
	4.木、紙、紙漿及其製品	17.93	122.61	0.69	-6.14	-6.23
	5.化學、塑膠、橡膠及其製品	147.68	134.60	1.88	1.28	1.75
	6.基本金屬及其製品	118.38	128.78	0.92	-8.97	-8.15
	7.機械、光學及精密儀器	166.28	126.32	-0.38	4.11	4.28
	8.電子、電機及其設備	258.41	90.39	0.85	2.72	2.35
	9.運輸工具	21.11	138.97	-0.27	1.99	2.77
	10.雜項類	13.21	133.41	1.86	-0.13	-0.87

註：1.匯率採當月賣出日平均匯率，本月美元匯率為29.59。

2.由於受查者延誤或更正報價，本表所載資料於公布後3個月內均可能修正。

二、內銷品按加工階段別分類指數：

(一)原材料：較上月漲 1.69%；其中國產內銷品漲 1.11%，進口品漲 1.92%

(二)中間產品：較上月微漲 0.03%；其中國產內銷品漲 0.64%，進口品跌 0.67%

(三)最終產品：較上月跌 1.30%。

1.資本用品：較上月跌 1.53%；其中國產內銷品漲 0.32%，進口品跌 2.06%

2.消費用品：較上月跌 1.16%；其中耐久用品跌 0.61%(國產內銷微跌 0.01%，進口品跌 1.33%)，非耐久用品跌 1.43%(國產內銷跌 1.66%，進口品跌 0.46%)。

三、特殊分類指數：

(一)內銷品：較上月漲 0.21%；其中國產內銷品漲 0.33%，進口品漲 0.10%

(二)國產品：較上月跌 0.20%；其中國產內銷品漲 0.33%，出口品跌 0.74%

(三)製造業產品：

1.非重化工業產品：較上月跌 0.65%。

2.重化工業產品：較上月跌 0.13%。

出口物價指數變動分析

基期：民國95年=100

民國 101年2月

類 別	權數 (%)	本 月 指 數	與上月 比 較 (%)	與上年同月 比 較 (%)	本年前2月指數與 上年同期比較
總指數	1000.00	96.81	-0.74	1.50	3.04
按 新 台 幣 計 價					
1.動、植物產品及調製食品	9.95	183.05	1.41	33.39	35.54
2.紡織品及其製品	53.37	123.78	-0.77	-0.57	1.62
3.木、紙、紙漿及其製品	7.52	114.02	-1.73	-6.97	-5.46
4.化學、塑膠、橡膠及其製品	123.31	118.24	0.91	-2.51	-1.19
5.基本金屬及其製品	111.70	103.79	-1.10	-6.56	-4.62
6.機械、光學及精密儀器設備	154.88	86.28	-1.47	2.69	3.90
7.電子、電機及其設備	424.79	74.84	-1.38	1.40	2.52
8.運輸工具	32.07	109.22	-0.75	2.82	3.67
9.雜項類	82.43	131.25	0.00	14.06	17.20
按 美 元 計 價					
總指數	1000.00	106.67	0.95	0.75	1.07
1.動、植物產品及調製食品	9.95	201.62	3.13	32.38	32.94
2.紡織品及其製品	53.37	136.35	0.90	-1.32	-0.33
3.木、紙、紙漿及其製品	7.52	125.62	-0.06	-7.65	-7.28
4.化學、塑膠、橡膠及其製品	123.31	130.28	2.62	-3.25	-3.09
5.基本金屬及其製品	111.70	114.39	0.58	-7.26	-6.45
6.機械、光學及精密儀器設備	154.88	95.04	0.21	1.93	1.89
7.電子、電機及其設備	424.79	82.44	0.30	0.65	0.54
8.運輸工具	32.07	120.31	0.93	2.05	1.67
9.雜項類	82.43	144.58	1.70	13.21	14.95

註：1.匯率採當月買入日平均匯率，本月美元匯率為29.49。

2.由於受查者延誤或更正報價，本表所載資料於公布後3個月內均可能修正。

營造工程物價指數

一、總指數：2月份總指數 **121.57 (95年=100)**，較上月漲 0.18%，較上年同月漲 1.50%，平均 1-2 月較上年同期漲 1.61%。

二、基本分類指數：

(一)本月材料類指數 128.09，較上月漲 0.25%，變動影響較大者如下：

1. 電梯與電器用品類漲 0.74%：主因電線電纜價格上漲所致。
2. 水泥及其製品類漲 0.31%：主因預拌混凝土隨其原料水泥價格調漲所致。
3. 金屬製品類漲 0.11%：主因受國際鎳價回升影響，國內不銹鋼價格上漲所致。

(二)本月勞務類指數 107.38，較上月漲 0.07%。

三、特殊分類指數（按工程別分類）：

(一)本月建築工程類指數 119.05，較上月漲 0.24%；其中材料類漲 0.31%、勞務類漲 0.08%。

(二)本月土木工程類指數 124.06，較上月漲 0.14%；其中材料類漲 0.19%、勞務類漲 0.06%。

營造工程物價指數變動分析

基期：民國 95年=100

民國101年2月

類 別	權 數 (%)	本 月 指 數	與上月 比 較 (%)	與上年同 月 比 較 (%)	本年前2月指數 與上年同期比較 (%)
總指數	1000.00	121.57	0.18	1.50	1.61
基 本 分 類					
1.材料類	617.70	128.09	0.25	1.50	1.65
(1)水泥及其製品類	160.46	103.32	0.31	4.64	4.62
預拌混凝土	122.76	98.70	0.38	5.31	5.21
(2)砂石及級配類	22.35	106.26	0.07	4.13	3.37
(3)磚瓦瓷類	10.73	113.63	0.00	4.50	4.61
(4)金屬製品類	213.71	134.82	0.11	-1.59	-1.24
鋼筋	119.26	137.34	0.01	-2.63	-2.58
型鋼	22.69	132.30	-0.16	0.16	1.24
(5)木材及其製品類	23.28	132.47	-0.08	3.76	4.38
(6)塑膠製品類	8.73	128.59	1.61	4.66	4.45
(7)油漆塗裝類	5.17	142.67	0.39	8.71	8.50
(8)電梯與電器用品類	66.00	123.30	0.74	-0.36	-0.28
(9)瀝青及其製品類	54.56	178.47	0.00	3.44	3.65
(10)雜項類	52.71	132.11	0.43	3.44	3.43
2.勞務類	382.30	107.38	0.07	1.52	1.53
(1)工資	244.64	105.56	0.09	2.13	2.10
(2)機具設備租金	137.66	110.51	0.01	0.52	0.58
特 殊 分 類					
建築工程類	1000.00	119.05	0.24	1.47	1.56
1.材料類	636.64	124.67	0.31	1.23	1.38
2.勞務類	363.36	106.01	0.08	1.94	1.92
土木工程類	1000.00	124.06	0.14	1.55	1.67
1.材料類	599.06	131.61	0.19	1.76	1.93
2.勞務類	400.94	108.54	0.06	1.17	1.19

註：由於受查者延誤或更正報價，本表所載資料於公布後 3 個月內均可能修正。

物價指數圖

Price Index Chart

消費者物價指數及變動率圖

Trends of Consumer Price Indices

基期：民國95年=100 (Base : 2006=100)

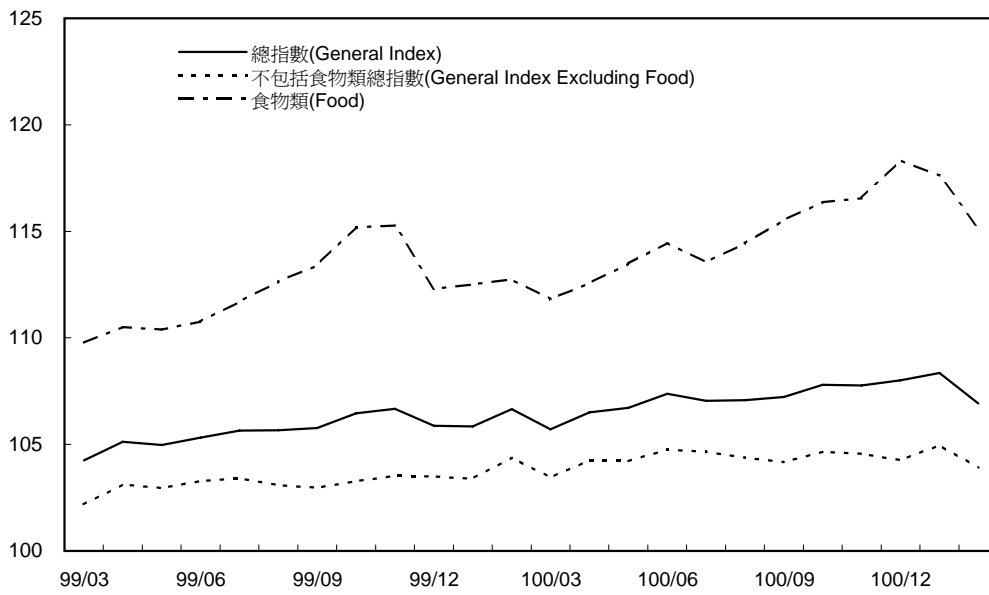

年增率

單位(Unit) : %

Annual Change

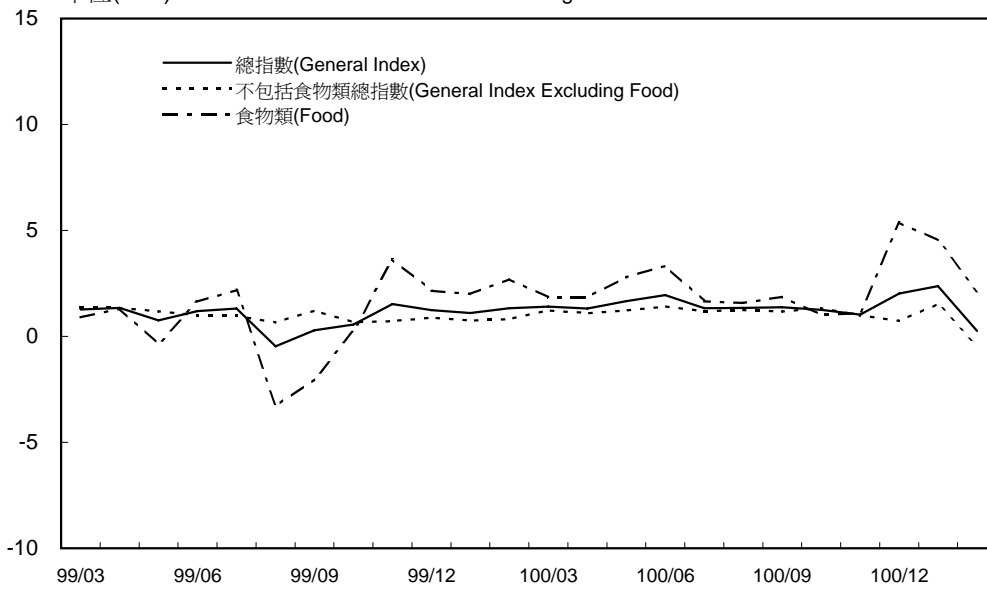

消費者物價指數及變動率圖(續)

Trends of Consumer Price Indices (Cont.)

基期：民國95年=100 (Base : 2006=100)

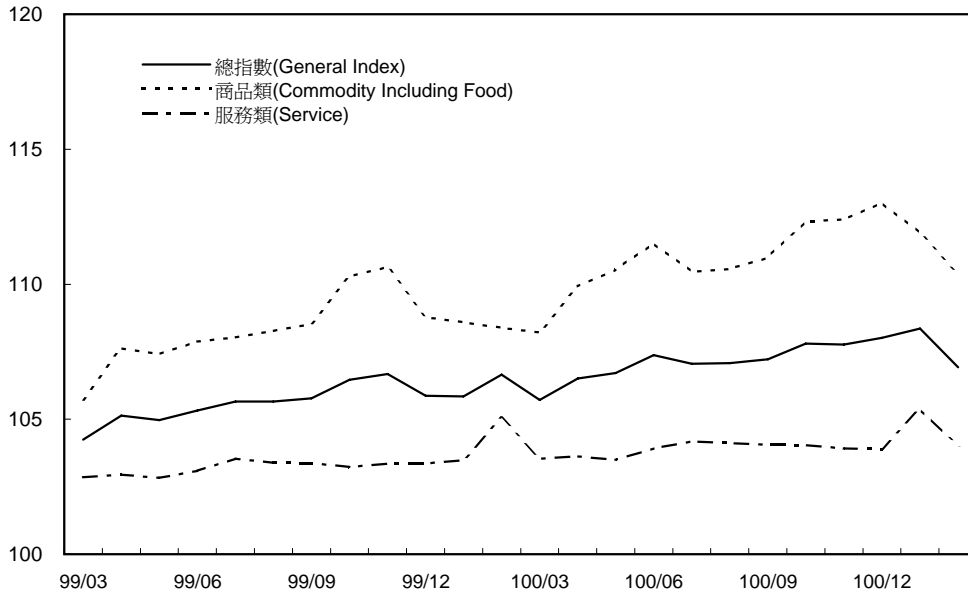

年增率

單位(Unit) : %

Annual Change

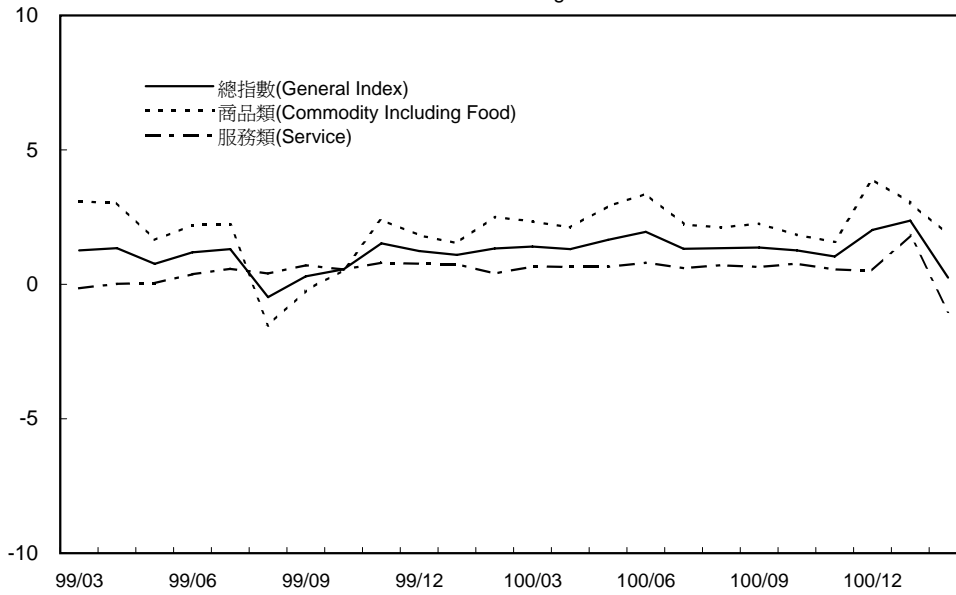

躉售物價指數及變動率圖 Trends of Wholesale Price Indices

基期：民國95年=100 (Base : 2006=100)

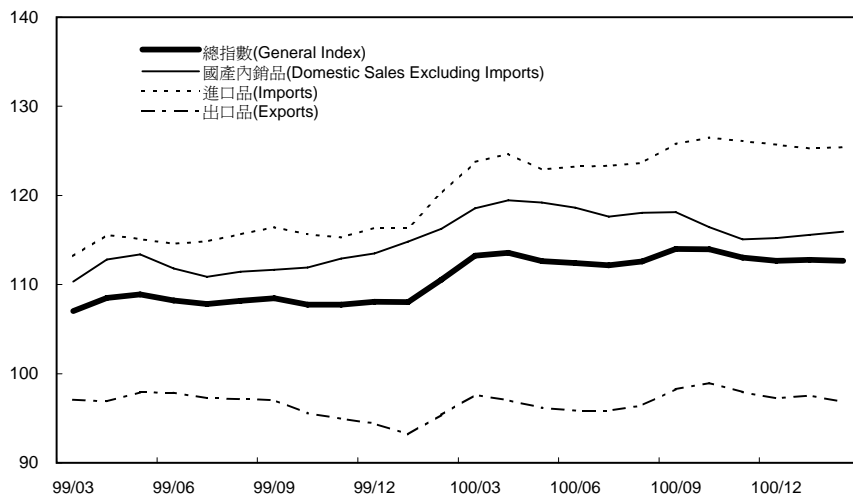

年增率

單位(Unit) : %

Annual Change

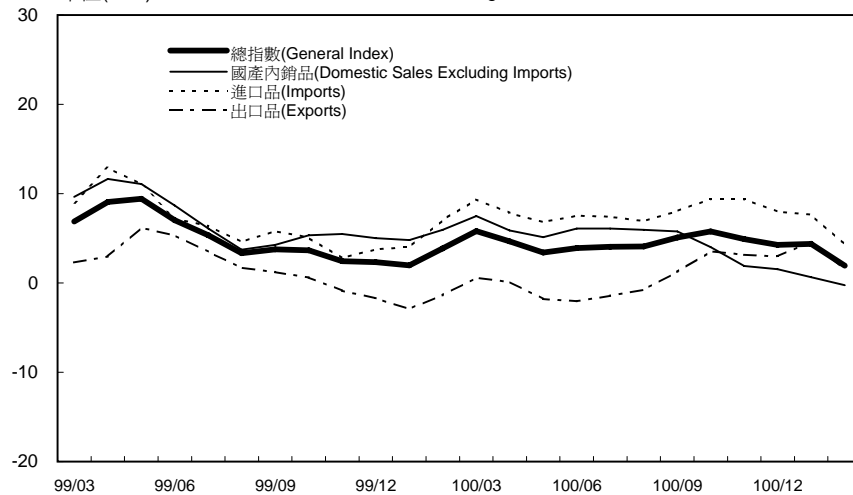

物價指數變動統計表

Tables of the Change of Price Indices

各種物價總指數之變動

THE CHANGES OF VARIOUS PRICE INDICES

基期：民國95年=100

Base Period : 2006 =100

年(月)別 YEAR & MONTH	躉售物價指數 WHOLESALE PRICE INDEX		消費者物價指數 CONSUMER PRICE INDEX		進口物價指數 IMPORT PRICE INDEX		出口物價指數 EXPORT PRICE INDEX	
	定基指數 FIXED INDEX	年增率 ANNUAL CHANGE (%)	定基指數 FIXED INDEX	年增率 ANNUAL CHANGE (%)	定基指數 FIXED INDEX	年增率 ANNUAL CHANGE (%)	定基指數 FIXED INDEX	年增率 ANNUAL CHANGE (%)
	民國 60年 1971	33.88	0.03	21.05	2.78	—	—	—
61年 1972	35.39	4.46	21.67	2.98	—	—	—	—
62年 1973	43.48	22.86	23.45	8.19	—	—	—	—
63年 1974	61.12	40.57	34.58	47.47	—	—	—	—
64年 1975	58.03	-5.06	36.39	5.22	—	—	—	—
65年 1976	59.63	2.76	37.29	2.50	63.71	—	79.11	—
66年 1977	61.28	2.77	39.92	7.04	65.82	3.31	81.17	2.60
67年 1978	63.45	3.54	42.22	5.77	66.70	1.34	86.65	6.75
68年 1979	72.22	13.82	46.34	9.76	77.60	16.34	97.01	11.96
69年 1980	87.77	21.53	55.16	19.02	94.85	22.23	105.00	8.24
70年 1981	94.47	7.63	64.16	16.32	102.25	7.80	110.88	5.60
71年 1982	94.30	-0.18	66.05	2.96	101.12	-1.11	112.04	1.05
72年 1983	93.19	-1.18	66.95	1.37	98.60	-2.49	111.03	-0.90
73年 1984	93.63	0.47	66.93	-0.03	97.75	-0.86	111.26	0.21
74年 1985	91.20	-2.60	66.83	-0.16	96.29	-1.49	111.10	-0.14
75年 1986	88.15	-3.34	67.29	0.70	83.75	-13.02	106.40	-4.23
76年 1987	85.28	-3.26	67.64	0.52	77.60	-7.34	98.57	-7.36
77年 1988	83.95	-1.56	68.51	1.29	76.83	-0.99	95.95	-2.66
78年 1989	83.63	-0.38	71.53	4.41	72.71	-5.36	92.38	-3.72
79年 1990	83.13	-0.60	74.49	4.13	74.42	2.35	94.66	2.47
80年 1991	83.26	0.16	77.18	3.62	72.33	-2.81	95.16	0.53
81年 1992	80.21	-3.66	80.63	4.47	67.33	-6.91	90.04	-5.38
82年 1993	82.22	2.51	83.00	2.94	70.46	4.65	94.72	5.20
83年 1994	84.01	2.18	86.41	4.10	74.06	5.11	95.25	0.56
84年 1995	90.20	7.37	89.58	3.67	81.57	10.14	101.82	6.90
85年 1996	89.30	-1.00	92.33	3.07	79.55	-2.48	103.52	1.67
86年 1997	88.89	-0.46	93.17	0.90	78.43	-1.41	105.64	2.05
87年 1998	89.42	0.60	94.73	1.68	79.01	0.74	111.53	5.58
88年 1999	85.35	-4.55	94.90	0.18	75.77	-4.10	102.02	-8.53
89年 2000	86.91	1.83	96.09	1.25	79.28	4.63	101.12	-0.88
90年 2001	85.74	-1.35	96.08	-0.01	78.29	-1.25	101.45	0.33
91年 2002	85.78	0.05	95.89	-0.20	78.60	0.40	99.93	-1.50
92年 2003	87.91	2.48	95.62	-0.28	82.64	5.14	98.44	-1.49
93年 2004	94.09	7.03	97.17	1.61	89.72	8.57	100.03	1.62
94年 2005	94.67	0.62	99.41	2.31	91.90	2.43	97.57	-2.46
95年 2006	100.00	5.63	100.00	0.60	100.00	8.81	100.00	2.49
96年 2007	106.47	6.47	101.80	1.80	108.95	8.95	103.56	3.56
97年 2008	111.95	5.15	105.39	3.53	118.58	8.84	101.34	-2.14
98年 2009	102.17	-8.74	104.47	-0.87	107.19	-9.61	94.65	-6.60
99年 2010	107.75	5.46	105.48	0.96	114.74	7.04	96.57	2.03
民國100年 2011	112.40	4.32	106.98	1.42	123.52	7.65	96.66	0.09
2月 FEB.	110.54	3.87	106.65	1.33	120.24	7.01	95.38	-1.37
3月 MAR.	113.24	5.82	105.71	1.40	123.78	9.35	97.63	0.58
4月 APR.	113.57	4.66	106.51	1.31	124.65	7.85	97.00	0.11
5月 MAY	112.62	3.42	106.71	1.66	122.91	6.79	96.17	-1.78
6月 JUN.	112.43	3.89	107.37	1.95	123.21	7.53	95.87	-2.05
7月 JUL.	112.16	4.04	107.05	1.33	123.35	7.41	95.86	-1.44
8月 AUG.	112.60	4.08	107.08	1.34	123.65	6.93	96.42	-0.75
9月 SEP.	113.99	5.08	107.22	1.37	125.79	8.05	98.26	1.25
10月 OCT.	113.95	5.75	107.80	1.26	126.49	9.38	98.95	3.56
11月 NOV.	r 113.03	r 4.91	r 107.77	r 1.03	r 126.10	r 9.38	r 97.95	r 3.14
12月 DEC.	r 112.68	r 4.28	r 108.01	r 2.02	r 125.69	r 8.01	r 97.22	r 2.98
民國101年 2012								
1月 JAN.	r 112.77	r 4.38	108.36	2.37	r 125.29	r 7.66	r 97.53	r 4.63
2月 FEB.	112.66	1.92	106.92	0.25	125.41	4.30	96.81	1.50

註：1. 由於受查者延誤或更正報價，最近3個月資料均可能修正。

2. 60年至69年消費者物價指數係原編臺灣地區都市消費者物價指數銜接。

NOTE : 1. All data are subject to revision 3 months after original publication due to late reports and corrections by respondents.

2. The consumer price index of 1971 to 1980 are calculated by splicing from the indices of urban consumer price in Taiwan area previously published.

表 1-1 消費者物價指數變動分析表

基期：民國95年=100

類 Groups	別	項 數 Item	96年12月相 對重要性 Relative Importance, December 2007 (%)	本年2月份 指數 This Month Index
總指數	General Index	424	1000.00	106.92
基本分類	The Basic Group			
一.食物類	Food	180	269.62	115.16
1.穀類及其製品	Cereals & Cereal Products	13	20.57	122.40
(1)米類及其製品	Rice & Rice Products	4	5.21	116.54
(2)其他穀類及其製品	Other Cereals & Other	9	15.35	125.03
2.肉類	Meat	8	24.45	124.20
(1)生鮮家畜	Livestock	5	14.92	119.84
(2)生鮮家禽	Poultry	3	9.53	130.71
3.肉類製品	Meat Products	6	6.66	122.18
4.蛋類	Eggs	2	2.26	138.20
5.水產品	Fish & Shellfish	21	17.58	145.85
6.加工水產品	Processed Fishes	4	3.73	127.48
7.蔬菜	Vegetables	42	24.37	100.49
(1)根菜	Root Vegetables	3	1.40	100.26
(2)莖菜	Stem Vegetables	11	4.09	88.95
(3)葉菜	Leaf Vegetables	13	10.34	99.71
(4)果菜及其他	Fruit Vegetables & Other Vegetables	15	8.54	109.44
8.加工蔬菜	Processed Vegetables	4	2.29	132.65
9.水果	Fruits	23	30.10	93.60
10.加工水果	Processed Fruits	2	0.93	114.53
11.乳類	Dairy Products	5	11.55	134.83
12.豆類及其製品	Bean & Bean Products	4	2.99	125.86
13.食用油	Edible Oil	4	1.98	146.85
14.調味品	Condiments	6	2.52	114.79
15.酒	Alcoholic	6	8.39	94.92
16.非酒精性飲料及材料	Nonalcoholic Beverages & Beverage Materials	10	9.07	104.75
17.調理食品	Cooked Food	2	1.80	112.87
18.家外食物	Food Away from Home	12	90.99	113.89
19.其他食品	Other Food	6	7.38	120.00
二.衣著類	Clothing	51	43.84	106.62
1.成衣	Garments	37	28.89	101.31
(1)男人衣著	Men's Clothing	13	6.65	106.23
(2)女人衣著	Women's Clothing	16	17.66	98.41
(3)兒童衣著及學生制服	Children's Clothing	8	4.58	105.37

附註：各月年增率係以其對應指數(取2位小數)計算而得；年指數係1-12月之算術平均，其年增率以平均後之原始值計算，相關表件受限於版面，僅顯示2位小數，累計平均指數算法亦同。

Table 1-1 The Changes of Consumer Price Indices

Base Period : 2006=100

本年1月份 指數 Previous Month Index r	本月指數與各期比較 Compared with Each Period				本年前2月指數平均與上年同期比較 Compared with the Same Period(JAN.-FEB.) of Previous Year			
	與上月比較 Compared with Previous Month (%)	對總指數影響 Effects on General Index (百分點)	與上年同月比較 Compared with the Same Month of Previous Year (%)	對總指數影響 Effects on General Index (百分點)	本年平均 This Period (Average)	上年平均 Previous Period (Average)	漲跌率 Percent Change (%)	對總指數影響 Effects on General Index (百分點)
108.36	-1.33	-1.33	0.25	0.25	107.64	106.25	1.31	1.31
117.63	-2.10	-0.60	2.13	0.59	116.40	112.64	3.33	0.92
121.46	0.77	0.02	3.92	0.09	121.93	117.29	3.96	0.09
114.58	1.71	0.01	3.12	0.02	115.56	112.05	3.14	0.02
124.45	0.47	0.01	4.20	0.07	124.74	119.67	4.24	0.07
125.59	-1.11	-0.03	-2.48	-0.07	124.90	125.77	-0.69	-0.02
121.64	-1.48	-0.02	0.23	0.00	120.74	118.89	1.56	0.03
131.34	-0.48	0.00	-6.60	-0.07	131.03	136.72	-4.17	-0.04
120.60	1.31	0.01	1.60	0.01	121.39	118.40	2.53	0.02
143.89	-3.95	-0.01	13.83	0.03	141.05	123.44	14.27	0.03
150.20	-2.90	-0.07	0.08	0.00	148.03	145.15	1.98	0.05
126.14	1.06	0.00	2.75	0.01	126.81	123.67	2.54	0.01
120.07	-16.31	-0.45	27.91	0.51	110.28	81.55	35.23	0.67
126.93	-21.01	-0.04	31.78	0.03	113.60	76.89	47.74	0.05
100.30	-11.32	-0.05	8.22	0.03	94.63	85.44	10.76	0.04
125.55	-20.58	-0.26	40.99	0.30	112.63	77.05	46.18	0.37
128.05	-14.53	-0.13	23.17	0.15	118.75	88.63	33.99	0.21
131.83	0.62	0.00	6.73	0.02	132.24	124.48	6.23	0.02
99.01	-5.46	-0.14	-13.19	-0.37	96.31	107.34	-10.28	-0.29
114.75	-0.19	0.00	3.73	0.00	114.64	111.44	2.88	0.00
134.69	0.10	0.00	6.79	0.08	134.76	125.89	7.05	0.09
125.67	0.15	0.00	4.66	0.02	125.77	120.04	4.77	0.02
145.71	0.78	0.00	4.12	0.01	146.28	140.64	4.01	0.01
114.77	0.02	0.00	0.87	0.00	114.78	113.19	1.40	0.00
94.22	0.74	0.01	0.33	0.00	94.57	94.46	0.12	0.00
103.34	1.36	0.01	1.79	0.02	104.05	102.59	1.42	0.01
110.08	2.53	0.00	4.78	0.01	111.48	107.46	3.74	0.01
113.72	0.15	0.01	2.00	0.19	113.81	111.50	2.07	0.19
116.44	3.06	0.02	3.19	0.03	118.22	116.23	1.71	0.01
110.24	-3.28	-0.14	3.03	0.12	108.43	105.27	3.01	0.12
107.42	-5.69	-0.15	1.46	0.04	104.37	102.51	1.81	0.05
108.70	-2.27	-0.01	2.05	0.01	107.47	104.97	2.38	0.02
105.82	-7.00	-0.11	-0.20	0.00	102.12	102.17	-0.05	0.00
112.03	-5.94	-0.03	6.94	0.03	108.70	100.47	8.19	0.03

Note : The year-on-year change rate is calculated by its arithmetic average of monthly indices.

表 1-1 消費者物價指數變動分析表 (續 1)

基期：民國95年=100

類 別	Groups	項 數 Item	96年12月相 對重要性 Relative Importance, December 2007 (%)	本年2月份 指數 This Month Index
2.鞋襪	Footwear	7	6.96	103.16
3.衣著服務及配件	Apparel Services & Accessories	7	8.00	127.42
三.居住類	Housing	52	272.71	103.41
1.房租	Residential Rent	2	180.11	101.26
2.住宅維修費	Maintenance & Repairs	10	15.14	110.51
(1)維修材料	Maintenance & Repair Commodities	6	6.93	122.27
(2)維修服務	Maintenance & Repair Services	4	8.21	101.41
3.家庭用品	Household Appliances	31	27.56	107.28
(1)紡織品	Fabric Products	4	2.73	110.66
(2)傢俱	Furniture	6	5.83	126.60
(3)家庭耐久設備	Household Durable Equipment	12	11.19	97.10
(4)餐具及其他家用品	Tableware & Other Utensils	9	7.81	106.47
4.家庭管理費用	Household Operations	4	13.65	96.30
5.水電燃氣	Water, Electricity & Gas Supply	5	36.24	111.68
(1)燃氣	Gas	2	10.50	135.59
(2)水費	Water	1	3.74	100.00
(3)電費	Electricity	1	20.74	102.96
(4)公共附加費	Public Service Charges	1	1.26	102.89
四.交通類	Transportation & Communication	33	140.42	103.36
1.交通設備	Transportation & Communication Equipment	5	25.50	98.40
(1)交通工具	Private Transportation	3	23.31	104.15
(2)通訊設備	Communication Equipment	2	2.19	38.10
2.油料費	Fuels & Lubricants	5	36.05	119.53
3.交通服務及維修零件	Transportation & Communication Services and Vehicle Parts	23	78.87	98.32
(1)運輸費	Transportation Fees	7	20.67	103.46
(2)通訊費	Communication Fees	5	30.70	85.79
(3)交通工具零件及維修費	Vehicle Parts & Maintenance	6	17.47	114.06
(4)其他交通服務費	Others	5	10.04	99.87
五.醫藥保健類	Medicines & Medical Care	26	48.12	109.58
1.醫療費用	Medical Care Services	13	32.17	103.89
2.藥品及保健食品	Medicines & Health Food	9	12.30	130.51
(1)藥品	Medicines	7	9.49	137.07
(2)保健食品	Health Food	2	2.81	102.68
3.醫療保健器材	Medical Supplies & Appliance	4	3.65	99.53

附註：各月年增率係以其對應指數(取2位小數)計算而得；年指數係1-12月之算術平均，其年增率以平均後之原始值計算，相關表件受限於版面，僅顯示2位小數，累計平均指數算法亦同。

Table 1-1 The Changes of Consumer Price Indices (Count.1)

Base Period : 2006=100

本年1月份 指數 Previous Month Index	本月指數與各期比較 Compared with Each Period				本年前2月指數平均與上年同期比較 Compared with the Same Period(JAN.-FEB.) of Previous Year			
	與上月比較 Compared with Previous Month (%)	對總指數影響 Effects on General Index (百分點)	與上年同月比較 Compared with the Same Month of Previous Year (%)	對總指數影響 Effects on General Index (百分點)	本年平均 This Period (Average)	上年平均 Previous Period (Average)	漲跌率 Percent Change (%)	對總指數影響 Effects on General Index (百分點)
102.86	0.29	0.00	2.01	0.01	103.01	101.29	1.70	0.01
125.84	1.26	0.01	8.53	0.07	126.63	117.56	7.72	0.07
105.24	-1.74	-0.47	-0.87	-0.24	104.33	103.32	0.98	0.27
101.22	0.04	0.01	0.44	0.08	101.24	100.84	0.40	0.07
110.35	0.14	0.00	2.09	0.03	110.43	108.05	2.20	0.03
121.86	0.34	0.00	4.24	0.03	122.07	117.22	4.14	0.03
101.46	-0.05	0.00	0.14	0.00	101.44	100.98	0.45	0.00
106.59	0.65	0.02	1.85	0.05	106.94	104.75	2.09	0.06
108.98	1.54	0.00	5.10	0.01	109.82	104.50	5.10	0.01
126.56	0.03	0.00	5.00	0.03	126.58	120.27	5.25	0.03
96.39	0.74	0.01	0.53	0.01	96.75	96.13	0.64	0.01
105.71	0.72	0.01	-0.11	0.00	106.09	105.70	0.37	0.00
135.63	-29.00	-0.53	-28.12	-0.52	115.97	115.39	0.50	0.01
110.67	0.91	0.03	3.34	0.12	111.18	108.30	2.65	0.10
131.75	2.91	0.03	11.19	0.12	133.67	122.81	8.85	0.10
100.00	0.00	0.00	0.00	0.00	100.00	100.00	0.00	0.00
102.96	0.00	0.00	0.00	0.00	102.96	102.96	0.00	0.00
102.89	0.00	0.00	0.00	0.00	102.89	102.89	0.00	0.00
103.34	0.02	0.00	-1.08	-0.15	103.35	104.37	-0.97	-0.13
97.53	0.89	0.02	0.95	0.02	97.97	97.24	0.75	0.02
103.20	0.92	0.02	1.49	0.04	103.68	102.38	1.27	0.03
38.04	0.16	0.00	-10.96	-0.01	38.07	42.71	-10.86	-0.01
118.23	1.10	0.04	0.78	0.03	118.88	118.69	0.16	0.01
99.10	-0.79	-0.06	-2.62	-0.20	98.71	100.80	-2.07	-0.16
106.77	-3.10	-0.06	-1.85	-0.04	105.12	104.78	0.32	0.01
85.89	-0.12	0.00	-7.51	-0.21	85.84	92.82	-7.52	-0.21
113.49	0.50	0.01	2.57	0.05	113.78	111.07	2.44	0.04
99.87	0.00	0.00	0.00	0.00	99.87	99.87	0.00	0.00
109.80	-0.20	-0.01	0.91	0.04	109.69	108.50	1.10	0.05
103.94	-0.05	0.00	0.65	0.02	103.92	103.15	0.75	0.02
131.23	-0.55	-0.01	1.34	0.02	130.87	128.58	1.78	0.02
137.64	-0.41	0.00	1.14	0.01	137.36	135.19	1.61	0.02
103.78	-1.06	0.00	2.07	0.01	103.23	100.74	2.47	0.01
99.84	-0.31	0.00	1.69	0.01	99.69	98.02	1.70	0.01

Note : The year-on-year change rate is calculated by its arithmetic average of monthly indices.

表 1-1 消費者物價指數變動分析表 (續 2)

基期：民國95年=100

類 別	Groups	項 數 Item	96年12月相 對重要性 Relative Importance, December 2007 (%)	本年2月份 指數 This Month Index
六.教養娛樂類	Education & Entertainment	54	167.82	100.17
1.教養費用	Educational Expense	27	108.48	98.12
(1)書報期刊	Book ,Newspaper & Periodical	6	11.80	101.30
(2)學雜費	Tuition & Miscellaneous Fees	8	52.08	101.67
(3)補習及學習費	Tutorial Fees	7	33.48	107.32
(4)教養設備及用具	Educational Equipment & Goods	6	11.11	56.09
2.娛樂費用	Entertainment Expense	27	59.34	103.88
(1)娛樂設備	Entertainment Equipment	16	15.71	79.58
(2)娛樂服務	Entertainment Services	11	43.64	116.08
七.雜項類	Miscellaneous	28	57.46	112.08
1.香菸及檳榔	Tobacco & Betelnut	3	14.67	134.02
2.美容及衛生用品	Cosmetic Items	14	18.16	106.11
3.理容服務費	Personal Care Services	4	14.36	99.76
4.其他	Others	7	10.27	107.45
商品性質別分類	Commodity and Service Group			
一.商品類	Commodity	330	444.59	110.40
(不含食物)	Commodity Excluding Food	162	265.96	106.80
1.非耐久性消費品	Non-durable Consumer Goods	216	309.50	115.98
(不含食物)	Non-durable Consumer Goods Excluding Food	48	130.87	116.28
2.半耐久性消費品	Semi-durable Consumer Goods	72	64.23	103.15
3.耐久性消費品	Durable Consumer Goods	42	70.86	92.65
二.服務類	Service	94	555.41	103.98
1.家外食物	Food Away from Home	12	90.99	113.89
2.衣著服務	Apparel Service	2	1.22	110.06
3.居住服務	Housing	11	203.24	100.92
4.交通服務	Transportation & Communication	20	75.47	97.47
5.醫藥保健服務	Medical Care	13	32.17	103.89
6.教養娛樂服務	Education & Entertainment	26	129.20	107.16
7.雜項服務	Miscellaneous	10	23.12	100.41
其他特殊複分類	Other Special Group			
總指數(不含蔬菜水果)	General Index Excluding Fruits & Vegetables	359	945.53	107.46
總指數(不含食物)	General Index Excluding Food	244	730.38	103.91
總指數(不含蔬果水產 及能源)	General Index Excluding Fruits 、 Vegetables 、 Fish 、 Shellfish & Energy	330	860.66	106.07

附註：各月年增率係以其對應指數(取2位小數)計算而得；年指數係1-12月之算術平均，其年增率以平均後之原始值計算，相關表件受限於版面，僅顯示2位小數，累計平均指數算法亦同。

Table 1-1 The Changes of Consumer Price Indices (Count.2)

Base Period : 2006=100

本年1月份 指數 Previous Month Index	本月指數與各期比較 Compared with Each Period				本年前2月指數平均與上年同期比較 Compared with the Same Period(JAN.-FEB.) of Previous Year			
	與上月比較 Compared with Previous Month (%)	對總指數影響 Effects on General Index (百分點)	與上年同月比較 Compared with the Same Month of Previous Year (%)	對總指數影響 Effects on General Index (百分點)	本年平均 This Period (Average)	上年平均 Previous Period (Average)	漲跌率 Percent Change (%)	對總指數影響 Effects on General Index (百分點)
101.09	-0.91	-0.15	-1.38	-0.23	100.63	101.02	-0.38	-0.06
98.21	-0.09	-0.01	-0.18	-0.02	98.17	98.19	-0.03	0.00
101.47	-0.17	0.00	-0.50	-0.01	101.39	102.03	-0.63	-0.01
101.67	0.00	0.00	0.47	0.02	101.67	101.20	0.46	0.02
107.43	-0.10	0.00	0.40	0.01	107.38	106.39	0.93	0.03
56.41	-0.57	0.00	-7.23	-0.05	56.25	60.58	-7.14	-0.05
106.32	-2.29	-0.14	-3.38	-0.21	105.10	106.14	-0.98	-0.06
78.70	1.12	0.01	-3.07	-0.04	79.14	82.18	-3.69	-0.05
119.90	-3.19	-0.15	-3.46	-0.17	117.99	118.26	-0.22	-0.01
111.43	0.58	0.04	1.84	0.11	111.76	109.27	2.28	0.14
133.49	0.40	0.01	2.83	0.05	133.76	129.60	3.21	0.06
104.83	1.22	0.02	1.71	0.03	105.47	104.63	0.80	0.01
99.80	-0.04	0.00	-0.45	-0.01	99.78	97.54	2.30	0.03
106.79	0.62	0.01	3.51	0.04	107.12	103.71	3.29	0.03
110.67	0.91	0.03	3.34	0.12	111.18	108.30	2.65	0.10
111.89	-1.33	-0.60	1.85	0.82	111.15	108.49	2.45	1.09
106.75	0.05	0.01	1.62	0.42	106.78	105.32	1.38	0.36
117.78	-1.53	-0.50	2.13	0.68	116.88	113.49	2.99	0.96
115.31	0.84	0.11	2.05	0.28	115.80	113.90	1.66	0.23
105.53	-2.26	-0.14	1.52	0.09	104.34	102.77	1.53	0.09
92.12	0.58	0.04	0.78	0.05	92.39	91.82	0.62	0.04
105.38	-1.33	-0.73	-1.02	-0.57	104.68	104.27	0.39	0.22
113.72	0.15	0.01	2.00	0.19	113.81	111.50	2.07	0.19
109.92	0.13	0.00	1.52	0.00	109.99	108.12	1.73	0.00
103.64	-2.62	-0.53	-2.18	-0.44	102.28	101.87	0.40	0.08
98.32	-0.86	-0.06	-2.94	-0.21	97.90	100.27	-2.37	-0.17
103.94	-0.05	0.00	0.65	0.02	103.92	103.15	0.75	0.02
108.45	-1.19	-0.16	-0.99	-0.13	107.81	107.45	0.33	0.04
100.28	0.13	0.00	0.47	0.01	100.35	98.27	2.12	0.05
108.31	-0.78	-0.74	0.12	0.12	107.89	106.85	0.97	0.93
104.98	-1.02	-0.73	-0.46	-0.33	104.45	103.89	0.53	0.39
107.00	-0.87	-0.74	-0.05	-0.04	106.54	105.59	0.90	0.77

Note : The year-on-year change rate is calculated by its arithmetic average of monthly indices.

表 1-2 消費者物價基本分類指數

基期：民國95年=100

類 別	總 指 數 General Index	食 物 類 Food	食 物 類 Food			肉 類 Meat	生 鮮 家 畜 Livestock	生 鮮 家 禽 Poultry
			穀 類 及 其 製 品 Cereals & Cereal Products	米 類 及 其 製 品 Rice & Rice Products	其 他 穀 類 及 製 品 Other Cereals & Other Cereal Products			
項 數	424	180	13	4	9	8	5	3
權數(千分比)	1000.00	260.82	19.72	5.23	14.49	23.08	14.76	8.31
定 基 指 數								
民國 92年	95.62	90.04	93.69	94.06	93.52	88.76	91.41	84.59
民國 93年	97.17	93.84	95.95	95.83	96.00	95.07	97.74	90.85
民國 94年	99.41	100.64	98.85	100.00	98.32	100.84	99.29	103.28
民國 95年	100.00	100.00	100.00	100.00	100.00	100.00	100.00	100.00
民國 96年	101.80	102.85	102.56	99.82	103.83	103.28	101.23	106.51
民國 97年	105.39	111.65	114.10	108.37	116.64	118.71	112.51	128.52
民國 98年	104.47	111.16	116.39	113.49	117.92	118.25	111.62	128.82
民國 99年	105.48	111.84	115.80	112.16	117.59	120.54	116.01	127.37
民國100年 r	106.98	114.37	120.50	114.79	123.06	125.22	119.92	133.37
2月	106.65	112.76	117.78	113.01	119.99	127.36	119.56	139.95
3月	105.71	111.82	118.10	110.14	121.47	124.57	118.06	134.89
4月	106.51	112.57	119.24	113.23	121.90	124.20	118.11	133.78
5月	106.71	113.47	120.64	116.44	122.65	124.27	118.25	133.71
6月	107.37	114.47	122.06	117.25	124.30	124.31	118.69	133.06
7月	107.05	113.57	121.84	115.76	124.53	125.48	119.97	133.99
8月	107.08	114.44	120.38	113.13	123.49	125.42	121.13	131.77
9月	107.22	115.53	121.81	115.88	124.45	126.43	121.96	133.09
10月	107.80	116.38	122.05	117.29	124.28	125.64	122.46	130.00
11月 r	107.77	116.55	122.50	116.72	125.10	125.85	121.94	131.53
12月 r	108.01	118.34	122.83	117.54	125.24	124.94	120.70	131.21
民國101年								
1月 r	108.36	117.63	121.46	114.58	124.45	125.59	121.64	131.34
2月	106.92	115.16	122.40	116.54	125.03	124.20	119.84	130.71
年 增 率 (%)								
民國 92年	-0.28	-0.08	-0.70	-4.97	1.83	1.18	3.20	-1.90
民國 93年	1.61	4.23	2.42	1.89	2.66	7.10	6.92	7.40
民國 94年	2.31	7.25	3.02	4.34	2.41	6.08	1.58	13.69
民國 95年	0.60	-0.64	1.17	0.00	1.71	-0.83	0.72	-3.18
民國 96年	1.80	2.85	2.56	-0.18	3.82	3.28	1.23	6.51
民國 97年	3.53	8.55	11.25	8.57	12.34	14.94	11.14	20.67
民國 98年	-0.87	-0.44	2.01	4.73	1.09	-0.39	-0.79	0.23
民國 99年	0.96	0.62	-0.51	-1.17	-0.28	1.94	3.93	-1.12
民國100年 r	1.42	2.26	4.06	2.34	4.65	3.88	3.37	4.71
2月	1.33	2.71	2.45	1.70	2.71	4.09	2.77	6.18
3月	1.40	1.86	1.57	-2.90	3.12	4.51	3.53	6.06
4月	1.31	1.85	2.51	0.27	3.28	5.01	3.89	6.83
5月	1.66	2.79	4.41	4.18	4.49	4.60	3.63	6.15
6月	1.95	3.34	5.35	4.41	5.68	3.32	1.76	5.92
7月	1.33	1.67	5.01	2.75	5.78	5.00	3.36	7.73
8月	1.34	1.59	5.00	1.63	6.15	3.91	2.85	5.69
9月	1.37	1.88	4.96	2.81	5.71	3.90	3.09	5.22
10月	1.26	1.02	4.98	4.95	5.00	3.60	3.91	3.06
11月 r	1.03	1.10	6.12	4.91	6.53	3.01	4.20	1.11
12月 r	2.02	5.38	5.58	5.91	5.47	1.89	3.15	-0.11
民國101年								
1月 r	2.37	4.54	3.99	3.15	4.27	1.14	2.90	-1.61
2月	0.25	2.13	3.92	3.12	4.20	-2.48	0.23	-6.60

註：1.由於受查者延誤或更正報價，最近3個月資料均可能修正。

2.各月年增率係以其對應指數(取2位小數)計算而得；年指數係1-12月之算術平均，其年增率以平均後之原始值計算，相關表件受限於版面，僅顯示2位小數，累計平均指數算法亦同。

Table 1-2 Consumer Price Indices by Basic Group

Base Period : 2006=100

肉 類 製 品	蛋 類	水 產 品	加 工 水 產 品	蔬 菜	根 菜	莖 菜	葉 菜	果 菜 及 其 他	Groups
6	2	21	4	42	3	11	13	15	Item
6.65	2.00	16.71	3.72	24.81	採月變動權數 Use monthly varying weights				Weight(‰)
FIXED INDEX									
95.90	77.76	91.57	94.36	77.32	94.08	77.18	75.85	77.21	2003
96.10	83.27	94.99	94.54	84.68	91.71	81.79	84.13	88.10	2004
98.88	104.21	99.30	97.32	109.53	96.96	100.62	111.01	113.56	2005
100.00	100.00	100.00	100.00	100.00	100.00	100.00	100.00	100.00	2006
100.68	105.00	106.19	100.91	109.49	110.25	94.94	112.67	116.18	2007
112.30	127.29	119.43	113.25	109.38	101.16	92.10	116.28	116.32	2008
118.17	127.94	124.64	120.13	97.52	92.67	87.66	98.15	107.28	2009
117.44	113.91	133.04	121.75	98.65	93.75	91.46	97.76	107.34	2010
119.63	125.47	141.71	126.21	95.31	90.25	88.57	96.19	101.90	r 2011
120.26	121.41	145.74	124.07	78.56	76.08	82.19	70.72	88.85	FEB.
119.59	117.49	138.76	126.83	72.93	73.85	78.72	62.43	85.36	MAR.
120.62	126.19	138.77	127.47	77.13	78.66	85.86	66.23	86.54	APR.
121.29	117.13	140.87	126.81	84.93	87.05	84.93	82.40	89.73	MAY
118.78	118.38	141.84	126.51	89.70	89.35	84.07	89.92	95.04	JUN.
118.44	121.03	141.92	125.81	95.98	86.65	86.50	99.79	100.58	JUL.
118.00	125.27	142.16	125.25	103.67	95.09	94.18	104.13	111.40	AUG.
119.18	131.43	141.04	126.05	107.67	101.18	88.70	116.12	116.41	SEP.
120.40	130.26	141.23	127.20	108.75	100.49	89.51	117.27	113.78	OCT.
120.77	132.11	140.49	127.87	107.35	91.98	95.55	111.61	112.94	r NOV.
121.67	139.43	143.08	127.43	132.46	124.95	103.96	150.24	133.79	r DEC.
120.60	143.89	150.20	126.14	120.07	126.93	100.30	125.55	128.05	r 2012
122.18	138.20	145.85	127.48	100.49	100.26	88.95	99.71	109.44	JAN.
									FEB.
ANNUAL CHANGE (%)									
0.15	8.24	2.62	1.67	8.37	10.65	14.17	1.73	8.67	2003
0.21	7.09	3.73	0.19	9.51	-2.52	5.98	10.92	14.10	2004
2.90	25.14	4.54	2.94	29.35	5.72	23.02	31.95	28.90	2005
1.13	-4.04	0.71	2.75	-8.70	3.14	-0.62	-9.92	-11.94	2006
0.67	5.00	6.18	0.91	9.49	10.25	-5.06	12.67	16.18	2007
11.54	21.23	12.47	12.23	-0.10	-8.24	-2.99	3.20	0.11	2008
5.23	0.51	4.36	6.07	-10.84	-8.39	-4.83	-15.59	-7.77	2009
-0.62	-10.97	6.74	1.35	1.15	1.16	4.33	-0.39	0.06	2010
1.86	10.15	6.51	3.67	-3.39	-3.73	-3.15	-1.61	-5.07	r 2011
2.61	-2.29	6.10	6.81	1.70	0.16	6.38	-0.37	1.86	FEB.
1.39	4.61	7.01	6.89	-13.82	-13.44	-1.27	-23.58	-7.55	MAR.
1.22	1.34	6.73	6.80	-8.39	-7.88	-0.31	-17.20	-3.09	APR.
3.45	-2.35	7.62	4.50	0.77	10.22	-2.88	3.52	-0.19	MAY
1.56	9.21	6.17	2.53	-7.79	1.21	-6.93	-6.70	-10.74	JUN.
0.97	11.66	5.31	1.46	-10.82	-6.51	-6.85	-13.65	-11.34	JUL.
1.42	9.46	5.37	3.65	-6.73	-4.25	-2.77	-10.07	-5.19	AUG.
1.62	21.57	4.30	0.90	-6.64	-4.63	-7.85	-6.64	-6.20	SEP.
2.91	25.43	5.11	2.49	-14.77	-19.38	-13.16	-6.91	-22.72	OCT.
2.04	19.58	5.24	3.30	-13.06	-24.58	-10.82	-10.28	-15.77	r NOV.
3.46	29.57	6.85	1.18	48.05	45.90	7.71	77.30	41.58	r DEC.
3.49	14.69	3.90	2.33	42.03	63.36	13.10	50.58	44.85	r 2012
1.60	13.83	0.08	2.75	27.91	31.78	8.22	40.99	23.17	JAN.
									FEB.

NOTE : 1.All data are subject to revision 3 months after original publication due to late reports and corrections by respondents.

2.The year-on-year change rate is calculated by its arithmetic average of monthly indices.

表 1-2 消費者物價基本分類指數 (續 1)

基期：民國95年=100

類 別	加 工 蔬 菜 類 項 數	水 果 類 項 數	加 工 水 果 類 項 數	乳 類 項 數	豆 類 及 其 製 品 項 數	食 用 油 類 項 數	調 味 品 類 項 數	酒 類 項 數	非 酒 精 性 飲 料 類 項 數	及 非 酒 精 性 飲 料 類 項 數
	4	23	2	5	4	4	6	6	10	
權數(千分比)	2.20	27.59	0.95	10.51	2.93	1.70	2.56	8.69	9.21	
定 基 指 數										
民國 92年	101.17	71.24	96.75	95.76	94.14	92.25	99.69	98.21	101.72	
民國 93年	100.57	82.95	97.39	97.36	95.09	97.87	99.73	99.14	102.08	
民國 94年	100.30	98.97	98.72	98.81	95.66	98.75	99.29	99.80	101.33	
民國 95年	100.00	100.00	100.00	100.00	100.00	100.00	100.00	100.00	100.00	
民國 96年	103.34	96.46	100.55	105.78	98.39	107.58	100.48	99.63	100.26	
民國 97年	114.24	108.48	104.66	117.35	112.99	143.95	105.32	99.98	103.86	
民國 98年	118.36	102.24	109.43	120.05	116.19	139.66	108.79	98.70	104.06	
民國 99年	123.08	100.50	109.79	125.28	119.16	139.65	111.63	95.46	103.38	
民國100年 r	129.17	104.10	112.51	128.90	123.20	145.94	114.77	94.85	103.45	
2月	124.28	107.82	110.41	126.26	120.26	141.04	113.80	94.61	102.91	
3月	124.76	108.68	109.84	126.11	122.41	146.34	114.14	95.24	104.19	
4月	127.55	108.87	111.50	127.01	122.51	148.67	113.72	95.56	103.17	
5月	130.33	107.88	113.05	126.40	122.97	146.08	114.84	94.70	102.74	
6月	131.00	110.09	112.49	126.76	123.89	147.59	115.04	95.10	103.14	
7月	130.91	95.44	111.69	127.05	123.51	147.13	115.79	94.80	102.53	
8月	130.97	97.14	111.84	127.93	122.68	146.55	114.25	94.36	102.80	
9月	131.67	99.83	113.83	129.69	124.81	147.84	115.55	94.59	103.19	
10月	131.13	104.15	114.43	134.40	124.68	145.15	115.17	94.61	104.44	
11月 r	131.75	105.38	114.53	135.37	124.95	146.09	116.42	95.17	105.05	
12月 r	131.04	97.03	114.09	134.30	125.95	148.53	115.92	95.18	105.02	
民國101年										
1月 r	131.83	99.01	114.75	134.69	125.67	145.71	114.77	94.22	103.34	
2月	132.65	93.60	114.53	134.83	125.86	146.85	114.79	94.92	104.75	
年 增 率 (%)										
民國 92年	-0.56	-7.63	-0.01	0.21	-3.68	-0.78	0.38	0.78	-0.52	
民國 93年	-0.59	16.43	0.66	1.67	1.01	6.09	0.04	0.95	0.36	
民國 94年	-0.27	19.31	1.37	1.48	0.60	0.89	-0.44	0.66	-0.74	
民國 95年	-0.30	1.04	1.29	1.21	4.54	1.27	0.72	0.20	-1.31	
民國 96年	3.34	-3.54	0.55	5.78	-1.61	7.58	0.47	-0.37	0.26	
民國 97年	10.55	12.46	4.09	10.94	14.85	33.80	4.82	0.35	3.59	
民國 98年	3.61	-5.75	4.55	2.30	2.83	-2.97	3.29	-1.28	0.19	
民國 99年	3.99	-1.70	0.33	4.36	2.56	-0.01	2.61	-3.28	-0.65	
民國100年 r	4.95	3.58	2.48	2.89	3.39	4.50	2.82	-0.64	0.07	
2月	2.21	8.12	1.76	2.62	3.14	2.22	3.88	-0.76	1.65	
3月	1.54	10.83	0.51	0.85	4.61	4.03	2.65	-1.05	0.21	
4月	4.36	5.95	1.54	1.18	2.49	7.18	2.72	-0.46	-1.74	
5月	6.31	5.99	3.01	0.96	2.14	4.61	2.33	-1.34	-1.65	
6月	6.76	21.32	1.97	0.73	2.96	5.12	3.07	-1.10	-1.64	
7月	5.85	5.77	1.24	0.76	2.69	4.27	3.56	-1.14	-1.11	
8月	6.84	-0.83	1.45	1.77	4.19	6.63	2.56	-0.92	0.39	
9月	6.01	2.73	3.35	2.68	3.84	4.93	2.49	-0.61	0.41	
10月	5.27	0.15	4.44	5.99	3.41	4.54	2.50	-0.02	1.79	
11月 r	6.26	-1.78	5.29	7.17	3.40	4.87	3.05	0.40	1.91	
12月 r	5.42	-9.97	2.85	6.18	4.07	4.56	2.19	0.61	1.90	
民國101年										
1月 r	5.73	-7.34	2.04	7.31	4.89	3.90	1.95	-0.08	1.06	
2月	6.73	-13.19	3.73	6.79	4.66	4.12	0.87	0.33	1.79	

註：1.由於受查者延誤或更正報價，最近3個月資料均可能修正。

2.各月年增率係以其對應指數(取2位小數)計算而得；年指數係1-12月之算術平均，其年增率以平均後之原始值計算，相關表件受限於版面，僅顯示2位小數，累計平均指數算法亦同。

Table 1-2 Consumer Price Indices by Basic Group (Cont.1)

Base Period : 2006=100

調 理 食 品	家 外 食 物	其 他 食 品	衣 著 類	成 衣	男 人 衣 著	女 人 衣 著	兒 童 及 學 生 服 裝	鞋 襪	Groups
1.80	88.66	7.33	41.72	26.97	6.45	16.27	4.25	6.93	Weight(%)
FIXED INDEX									
96.41	96.98	92.67	99.43	100.91	99.42	102.40	98.11	100.20	2003
97.60	97.85	95.27	102.54	105.07	100.06	108.97	99.31	100.10	2004
98.74	99.33	97.90	102.47	104.54	100.22	107.96	99.41	101.95	2005
100.00	100.00	100.00	100.00	100.00	100.00	100.00	100.00	100.00	2006
102.57	102.50	101.75	103.01	103.17	103.20	102.79	104.40	101.82	2007
109.24	110.14	110.42	104.88	104.02	106.51	102.96	104.70	102.60	2008
111.88	110.91	115.07	104.81	103.14	106.41	102.29	101.83	102.28	2009
107.02	110.94	115.51	107.32	105.48	106.73	105.75	102.91	101.70	2010
109.38	112.54	117.87	110.86	109.04	108.93	109.81	106.61	103.18	r 2011
107.72	111.66	116.29	103.48	99.85	104.10	98.61	98.53	101.13	FEB.
107.29	111.70	118.28	101.64	96.75	101.65	94.65	97.76	99.82	MAR.
109.09	112.11	116.92	113.47	114.46	114.28	116.65	106.74	101.71	APR.
108.58	112.26	119.56	114.93	115.11	112.26	118.41	107.21	104.65	MAY
108.92	112.67	119.12	112.31	111.02	110.64	112.92	104.71	104.71	JUN.
109.53	112.80	116.77	109.11	106.11	109.75	105.99	101.46	104.45	JUL.
108.44	112.93	117.19	105.49	99.90	105.12	98.25	98.65	103.10	AUG.
111.57	112.95	118.31	103.63	96.69	102.32	94.15	98.30	102.53	SEP.
110.23	113.25	117.88	121.64	124.35	115.89	127.46	125.66	105.31	OCT.
112.01	113.26	118.42	120.46	121.97	113.07	125.78	121.30	104.26	r NOV.
112.03	113.55	119.47	117.05	117.04	112.20	119.16	116.62	105.03	r DEC.
110.08	113.72	116.44	110.24	107.42	108.70	105.82	112.03	102.86	r 2012
112.87	113.89	120.00	106.62	101.31	106.23	98.41	105.37	103.16	JAN.
ANNUAL CHANGE (%)									
-1.57	-1.13	1.74	1.37	1.09	1.19	1.97	-0.17	0.62	2003
1.23	0.90	2.81	3.13	4.12	0.64	6.42	1.23	-0.11	2004
1.18	1.51	2.76	-0.07	-0.50	0.16	-0.93	0.10	1.86	2005
1.27	0.68	2.14	-2.41	-4.34	-0.22	-7.37	0.59	-1.92	2006
2.57	2.50	1.75	3.01	3.17	3.20	2.78	4.40	1.82	2007
6.50	7.45	8.52	1.82	0.82	3.20	0.17	0.29	0.77	2008
2.42	0.70	4.21	-0.07	-0.84	-0.10	-0.64	-2.75	-0.31	2009
-4.34	0.02	0.38	2.40	2.26	0.30	3.38	1.06	-0.56	2010
2.21	1.44	2.04	3.29	3.38	2.06	3.84	3.60	1.45	r 2011
0.53	0.63	2.54	2.15	2.21	2.06	2.64	0.82	1.43	FEB.
-0.53	1.09	2.40	2.68	2.98	0.91	3.69	3.72	0.02	MAR.
0.18	1.10	0.73	2.19	2.84	2.61	2.82	3.25	-1.31	APR.
1.41	1.21	3.88	3.29	3.67	1.78	4.39	3.64	0.86	MAY
1.31	1.61	3.02	3.09	3.75	1.95	4.28	4.50	0.81	JUN.
3.44	1.63	1.83	3.21	3.52	3.19	3.72	3.29	1.42	JUL.
4.49	1.75	3.16	3.21	2.22	1.44	2.53	2.29	2.36	AUG.
5.27	1.79	1.92	2.62	1.14	0.63	0.78	3.39	2.67	SEP.
3.20	2.01	0.66	7.14	8.76	4.38	10.41	8.85	3.82	OCT.
5.35	1.79	1.32	4.38	3.52	2.19	3.45	5.77	4.29	r NOV.
4.77	1.97	2.01	4.04	3.83	2.86	3.71	5.73	2.14	r DEC.
2.69	2.14	0.23	2.98	2.14	2.71	0.09	9.39	1.39	r 2012
4.78	2.00	3.19	3.03	1.46	2.05	-0.20	6.94	2.01	JAN.
									FEB.

NOTE : 1.All data are subject to revision 3 months after original publication due to late reports and corrections by respondents.

2.The year-on-year change rate is calculated by its arithmetic average of monthly indices.

表 1-2 消費者物價基本分類指數 (續 2)

基期：民國95年=100

類 別	衣及 著 配 服 務 件	居 住 類	房 租	住 宅 維 修 費	維 修 材 料	維 修 服 務	家 庭 用 品	紡 織 品
	Apparel Services & Accessories	Housing	Residential Rent	Maintenance & Repairs	Maintenance & Repair Commodities	Maintenance & Repair Services	Household Appliances	Fabric Products
項 數	7	52	2	10	6	4	31	4
權數(千分比)	7.82	279.47	185.40	14.78	6.47	8.31	27.89	2.75
定 基 指 數								
民國 92年	93.07	98.89	100.50	90.53	84.32	95.28	99.45	103.92
民國 93年	94.80	98.78	99.85	93.03	88.60	96.41	98.80	101.04
民國 94年	94.87	99.16	99.80	96.21	93.25	98.47	99.41	100.53
民國 95年	100.00	100.00	100.00	100.00	100.00	100.00	100.00	100.00
民國 96年	103.37	100.94	100.20	104.41	107.86	101.78	101.57	100.36
民國 97年	109.01	102.39	100.82	109.12	116.27	103.62	104.33	100.67
民國 98年	111.99	102.05	100.58	106.58	113.91	100.94	104.86	100.91
民國 99年	117.92	102.55	100.61	107.34	116.14	100.56	104.12	101.60
民國100年 r	123.18	103.43	100.98	109.93	121.13	101.28	106.59	109.35
2月	117.41	104.32	100.82	108.25	117.30	101.27	105.33	105.29
3月	119.53	102.52	100.83	109.25	119.58	101.27	105.81	106.70
4月	119.62	102.66	100.86	109.85	120.92	101.29	106.14	108.33
5月	122.55	102.79	100.91	110.14	121.54	101.34	106.91	110.87
6月	122.69	104.15	100.93	110.49	122.29	101.36	106.97	110.59
7月	122.85	104.07	101.02	110.51	122.34	101.36	107.04	111.67
8月	126.36	104.17	101.02	110.55	122.47	101.33	107.71	111.46
9月	128.04	104.46	101.08	110.50	122.36	101.33	107.03	111.29
10月	125.81	103.21	101.13	110.62	122.75	101.25	107.09	111.45
11月 r	128.72	103.27	101.14	110.70	122.70	101.42	107.53	110.11
12月 r	126.92	103.25	101.16	110.46	122.15	101.42	107.40	110.77
民國101年								
1月 r	125.84	105.24	101.22	110.35	121.86	101.46	106.59	108.98
2月	127.42	103.41	101.26	110.51	122.27	101.41	107.28	110.66
年 增 率 (%)								
民國 92年	1.17	-1.07	-1.00	-0.50	0.04	-0.86	-2.71	-1.30
民國 93年	1.86	-0.11	-0.64	2.76	5.08	1.19	-0.65	-2.78
民國 94年	0.07	0.38	-0.06	3.42	5.25	2.13	0.62	-0.50
民國 95年	5.40	0.85	0.21	3.94	7.23	1.55	0.59	-0.53
民國 96年	3.37	0.94	0.20	4.41	7.86	1.78	1.56	0.36
民國 97年	5.45	1.44	0.61	4.51	7.80	1.81	2.72	0.31
民國 98年	2.74	-0.33	-0.24	-2.32	-2.03	-2.58	0.51	0.24
民國 99年	5.29	0.48	0.03	0.71	1.96	-0.38	-0.71	0.68
民國100年 r	4.47	0.86	0.37	2.41	4.29	0.71	2.38	7.63
2月	2.53	0.63	0.30	1.68	2.79	0.71	1.92	5.88
3月	3.90	0.57	0.31	2.18	3.85	0.68	1.48	4.89
4月	2.83	0.65	0.28	2.33	4.08	0.75	1.74	6.69
5月	4.00	0.74	0.34	2.11	3.69	0.68	2.37	9.02
6月	2.83	0.87	0.37	2.46	4.37	0.71	2.33	8.52
7月	3.65	0.96	0.44	2.73	4.90	0.78	2.60	8.60
8月	6.77	1.15	0.46	2.72	4.85	0.79	3.54	10.65
9月	6.70	1.12	0.41	2.64	4.67	0.79	3.03	8.58
10月	4.27	1.14	0.45	2.93	5.41	0.71	3.12	10.51
11月 r	7.40	1.15	0.37	2.96	5.29	0.85	3.32	8.91
12月 r	6.22	0.93	0.34	2.67	4.68	0.85	2.39	5.85
民國101年								
1月 r	6.91	2.86	0.36	2.32	4.04	0.76	2.33	5.09
2月	8.53	-0.87	0.44	2.09	4.24	0.14	1.85	5.10

註：1.由於受查者延誤或更正報價，最近3個月資料均可能修正。

2.各月年增率係以其對應指數(取2位小數)計算而得；年指數係1-12月之算術平均，其年增率以平均後之原始值計算，相關表件受限於版面，僅顯示2位小數，累計平均指數算法亦同。

Table 1-2 Consumer Price Indices by Basic Group (Cont.2)

Base Period : 2006=100

								Groups
傢俱	家庭耐久設備	餐家具及其他用品	家庭管理費用	水電燃氣	燃氣	水費	電費	
6	12	9	4	5	2	1	1	Item
5.72	11.56	7.86	14.53	36.87	9.70	3.87	22.00	Weight(%)
FIXED				INDEX				
91.72	102.12	100.48	98.91	93.34	80.98	96.53	98.66	2003
94.42	99.60	100.43	100.69	94.61	85.37	96.53	98.66	2004
98.87	99.21	99.74	100.52	96.27	91.09	96.53	98.66	2005
100.00	100.00	100.00	100.00	100.00	100.00	100.00	100.00	2006
103.77	100.11	102.17	99.90	103.46	109.99	100.00	100.98	2007
112.42	99.90	105.73	99.33	107.76	120.88	100.00	103.00	2008
115.76	98.26	107.51	99.06	107.09	110.10	100.00	106.56	2009
117.43	96.55	105.94	99.59	110.70	122.25	98.34	107.51	2010
124.20	96.81	106.69	100.53	112.29	127.42	100.00	107.58	r 2011
120.57	96.59	106.59	133.97	108.07	121.94	100.00	102.96	FEB.
121.75	96.81	106.64	96.60	108.57	123.84	100.00	102.96	MAR.
122.47	96.78	106.76	96.57	108.95	125.25	100.00	102.96	APR.
123.80	96.61	107.87	96.73	108.96	125.30	100.00	102.96	MAY
124.41	97.12	106.96	100.23	117.61	126.64	100.00	116.81	JUN.
125.98	96.97	105.92	96.51	117.99	128.07	100.00	116.81	JUL.
125.53	97.55	107.86	96.51	118.18	128.78	100.00	116.81	AUG.
126.07	97.18	105.65	101.77	118.57	130.25	100.00	116.81	SEP.
126.10	96.84	106.30	96.90	110.65	131.70	100.00	102.96	OCT.
127.03	97.11	107.25	96.90	110.67	131.78	100.00	102.96	r NOV.
126.78	96.45	107.72	96.90	110.67	131.78	100.00	102.96	r DEC.
126.56	96.39	105.71	135.63	110.67	131.75	100.00	102.96	r 2012
126.60	97.10	106.47	96.30	111.68	135.59	100.00	102.96	JAN.
								FEB.
ANNUAL				CHANGE				(%)
-4.07	-3.71	-0.72	-3.30	0.83	6.51	0.00	-1.49	2003
2.95	-2.47	-0.06	1.81	1.37	5.42	0.00	0.00	2004
4.71	-0.39	-0.68	-0.17	1.76	6.70	0.00	0.00	2005
1.14	0.80	0.26	-0.51	3.87	9.78	3.59	1.36	2006
3.77	0.11	2.17	-0.11	3.45	9.99	0.00	0.98	2007
8.34	-0.21	3.49	-0.57	4.16	9.90	0.00	2.00	2008
2.97	-1.64	1.68	-0.28	-0.62	-8.92	0.00	3.46	2009
1.45	-1.74	-1.46	0.53	3.37	11.04	-1.67	0.89	2010
5.77	0.26	0.72	0.95	1.44	4.22	1.69	0.07	r 2011
4.63	-0.14	1.21	2.37	-0.05	-1.40	3.44	0.09	FEB.
4.79	-0.44	0.30	0.79	0.46	0.28	3.44	0.09	MAR.
4.83	0.28	-0.39	0.72	0.81	1.41	3.44	0.09	APR.
6.08	-0.26	0.73	0.53	0.86	1.58	3.44	0.09	MAY
5.93	0.73	-0.48	0.70	1.55	3.68	3.44	0.35	JUN.
6.82	0.98	-0.71	0.50	1.64	5.93	0.00	0.00	JUL.
6.22	0.94	2.47	0.53	2.12	7.73	0.00	0.00	AUG.
6.41	0.52	1.74	1.55	2.23	8.12	0.00	0.00	SEP.
6.21	1.05	0.89	0.87	2.34	7.82	0.00	0.00	OCT.
6.88	0.71	2.07	0.66	2.67	9.03	0.00	0.00	r NOV.
6.38	-0.09	1.30	0.66	2.02	6.71	0.00	0.00	r DEC.
5.50	0.75	0.86	40.10	1.97	6.53	0.00	0.00	r 2012
5.00	0.53	-0.11	-28.12	3.34	11.19	0.00	0.00	JAN.
								FEB.

NOTE : 1.All data are subject to revision 3 months after original publication due to late reports and corrections by respondents.

2.The year-on-year change rate is calculated by its arithmetic average of monthly indices.

表 1-2 消費者物價基本分類指數 (續 3)

基期：民國95年=100

類 別	公共附加費 Public Service Charges	交 通 類 Transportation & Communication	交 通 設 備 Transportation & Communication Equipment	交 通 工 具 Private Transportation	通 訊 設 備 Communication Equipment	油 料 費 Fuels & Lubricants	交 維 通 修 服 務 及 件 件 Transportation & Communication Services and Vehicle Parts	運 輸 費 Transportation Fees	
									項 數
權數(千分比)		1.30	140.42	27.57	24.46	3.12	32.55	80.30	20.86
定 基 指 數									
民國 92年	100.00	95.11	105.49	103.26	154.03	75.63	99.80	93.45	
民國 93年	100.00	97.09	105.12	103.97	130.30	83.19	100.24	94.57	
民國 94年	100.00	98.35	102.37	101.97	111.01	89.83	100.56	96.92	
民國 95年	100.00	100.00	100.00	100.00	100.00	100.00	100.00	100.00	
民國 96年	100.00	101.72	99.37	99.85	89.00	106.10	100.67	101.29	
民國 97年	101.28	104.10	97.98	99.98	72.36	113.54	102.16	102.78	
民國 98年	102.60	99.93	93.54	96.82	56.35	101.73	101.19	100.22	
民國 99年	102.70	102.71	96.72	101.31	47.31	112.34	100.66	102.13	
民國100年 r	102.89	104.16	97.08	102.55	39.53	120.54	99.74	104.32	
2月	102.89	104.49	97.47	102.62	42.79	118.60	100.97	105.41	
3月	102.89	105.32	97.64	102.96	41.44	122.88	100.61	103.41	
4月	102.89	105.39	97.50	102.90	40.54	124.18	100.26	103.95	
5月	102.89	105.07	97.68	103.15	40.01	122.42	100.35	104.08	
6月	102.89	104.79	97.26	102.77	39.28	121.64	100.33	104.28	
7月	102.89	103.66	96.73	102.25	38.75	120.31	99.09	105.00	
8月	102.89	103.54	97.03	102.67	37.85	119.49	99.10	104.60	
9月	102.89	103.58	96.82	102.49	37.41	120.07	99.01	104.29	
10月	102.89	103.37	96.70	102.34	37.61	119.08	99.09	104.57	
11月 r	102.89	103.40	96.32	101.88	37.94	120.29	98.77	103.98	
12月 r	102.89	103.04	96.80	102.40	38.05	118.76	98.61	104.11	
民國101年									
1月 r	102.89	103.34	97.53	103.20	38.04	118.23	99.10	106.77	
2月	102.89	103.36	98.40	104.15	38.10	119.53	98.32	103.46	
年 增 率 (%)									
民國 92年	0.00	0.62	-1.97	-1.38	-12.08	7.67	-0.79	-0.35	
民國 93年	0.00	2.08	-0.35	0.68	-15.40	9.99	0.45	1.20	
民國 94年	0.00	1.29	-2.62	-1.92	-14.80	7.99	0.32	2.48	
民國 95年	0.00	1.68	-2.32	-1.93	-9.92	11.31	-0.56	3.18	
民國 96年	0.00	1.72	-0.63	-0.15	-11.00	6.10	0.67	1.29	
民國 97年	1.28	2.34	-1.40	0.13	-18.70	7.01	1.48	1.47	
民國 98年	1.30	-4.00	-4.54	-3.16	-22.13	-10.40	-0.95	-2.49	
民國 99年	0.10	2.78	3.41	4.64	-16.03	10.43	-0.52	1.91	
民國100年 r	0.19	1.41	0.37	1.22	-16.46	7.30	-0.92	2.14	
2月	0.26	1.41	1.06	1.98	-15.77	8.16	-1.41	2.20	
3月	0.26	2.55	0.54	1.49	-17.09	11.80	-0.88	3.15	
4月	0.26	2.33	0.49	1.44	-17.52	9.24	-0.24	3.17	
5月	0.25	2.03	0.83	1.75	-17.15	7.90	-0.27	2.96	
6月	0.25	2.61	0.67	1.58	-17.13	10.72	-0.35	2.87	
7月	0.16	1.65	0.18	1.03	-16.70	9.73	-1.44	1.84	
8月	0.16	1.35	0.15	1.05	-18.07	7.45	-1.01	1.66	
9月	0.16	1.71	0.01	0.86	-17.58	8.38	-0.74	1.61	
10月	0.16	0.76	-0.23	0.59	-16.96	5.37	-1.02	1.22	
11月 r	0.07	0.36	-0.33	0.29	-13.65	4.45	-1.32	0.79	
12月 r	0.00	-0.27	0.47	1.02	-11.55	1.76	-1.47	0.89	
民國101年									
1月 r	0.00	-0.86	0.54	1.05	-10.77	-0.45	-1.52	2.52	
2月	0.00	-1.08	0.95	1.49	-10.96	0.78	-2.62	-1.85	

註：1.由於受查者延誤或更正報價，最近3個月資料均可能修正。

2.各月年增率係以其對應指數(取2位小數)計算而得；年指數係1-12月之算術平均，其年增率以平均後之原始值計算，相關表件受限於版面，僅顯示2位小數，累計平均指數算法亦同。

Table 1-2 Consumer Price Indices by Basic Group (Cont.3)

Base Period : 2006=100

通 訊 費	交 通 工 具 零 件 費	其 他 交 通 費	醫 藥 保 健 類	醫 療 費 用	藥 保 健 食 品 及 品	藥 品	保 健 食 品	Groups
5	6	5	26	13	9	7	2	Item
31.77	17.27	10.40	47.41	33.02	10.62	7.82	2.80	Weight(%)
FIXED INDEX								
105.18	98.84	97.21	91.29	88.76	95.83	95.00	100.76	2003
104.96	99.52	97.97	93.09	90.85	97.51	97.16	99.59	2004
103.24	100.28	99.90	96.80	95.82	98.54	98.35	99.66	2005
100.00	100.00	100.00	100.00	100.00	100.00	100.00	100.00	2006
99.99	101.71	99.72	103.91	100.45	115.91	118.34	101.44	2007
98.81	108.45	100.50	106.17	101.64	122.06	125.61	103.43	2008
96.97	110.34	100.62	106.81	102.73	121.87	125.51	102.97	2009
94.66	110.19	99.96	107.50	103.26	123.65	128.36	101.59	2010
89.51	112.72	99.93	109.45	103.64	130.93	137.80	102.20	r 2011
92.76	111.20	99.87	108.59	103.22	128.79	135.52	100.60	FEB.
92.91	111.82	99.67	108.90	103.09	130.42	136.68	103.47	MAR.
91.47	112.03	99.88	109.41	103.72	130.55	136.75	103.77	APR.
91.42	112.40	99.89	109.47	103.72	130.92	137.52	102.94	MAY
91.14	112.56	99.91	109.70	103.72	131.77	138.69	102.82	JUN.
87.28	112.65	100.49	109.68	103.73	131.59	138.94	101.42	JUL.
87.03	113.98	99.91	109.80	103.78	132.02	139.19	102.36	AUG.
87.03	113.94	99.95	109.91	103.91	132.07	139.17	102.60	SEP.
87.03	113.91	100.03	109.80	103.85	131.63	139.02	101.36	OCT.
86.60	113.94	100.00	109.91	103.97	131.72	138.54	103.04	r NOV.
86.60	113.23	99.74	109.81	103.93	131.34	138.70	101.16	r DEC.
85.89	113.49	99.87	109.80	103.94	131.23	137.64	103.78	r 2012
85.79	114.06	99.87	109.58	103.89	130.51	137.07	102.68	JAN.
ANNUAL CHANGE (%)								
0.33	-2.62	-0.35	3.32	4.88	1.27	1.57	-0.24	2003
-0.21	0.69	0.79	1.97	2.35	1.75	2.27	-1.16	2004
-1.64	0.76	1.96	3.99	5.47	1.06	1.22	0.07	2005
-3.14	-0.28	0.10	3.30	4.37	1.48	1.68	0.34	2006
-0.01	1.71	-0.28	3.91	0.45	15.91	18.34	1.44	2007
-1.18	6.63	0.78	2.18	1.18	5.31	6.14	1.96	2008
-1.86	1.74	0.12	0.60	1.07	-0.15	-0.07	-0.44	2009
-2.38	-0.13	-0.66	0.65	0.52	1.46	2.27	-1.34	2010
-5.44	2.29	-0.02	1.81	0.37	5.89	7.36	0.60	r 2011
-5.28	0.38	-0.65	1.51	-0.16	6.65	8.08	1.52	FEB.
-5.24	1.58	-0.41	1.62	-0.28	7.25	8.99	1.19	MAR.
-4.14	2.12	-0.12	1.83	0.30	6.39	8.25	-0.06	APR.
-4.26	2.42	-0.07	1.94	0.31	6.85	8.27	1.75	MAY
-4.58	2.67	-0.07	2.24	0.55	7.04	8.79	0.80	JUN.
-7.11	2.59	0.61	2.38	0.60	7.23	9.35	-0.33	JUL.
-6.45	3.75	0.20	2.36	0.63	7.08	9.07	0.00	AUG.
-5.72	3.74	0.24	1.78	0.67	4.80	6.39	-0.93	SEP.
-5.58	2.67	0.35	1.69	0.61	4.41	5.92	-1.08	OCT.
-6.04	2.63	0.31	1.72	0.73	4.25	4.44	3.51	r NOV.
-6.04	2.11	-0.06	1.32	0.74	2.71	3.31	0.44	r DEC.
-7.53	2.31	0.00	1.28	0.84	2.24	2.07	2.87	r 2012
-7.51	2.57	0.00	0.91	0.65	1.34	1.14	2.07	JAN.
								FEB.

NOTE : 1.All data are subject to revision 3 months after original publication due to late reports and corrections by respondents.

2.The year-on-year change rate is calculated by its arithmetic average of monthly indices.

表 1-2 消費者物價基本分類指數 (續 4)

基期：民國95年=100

類 別	醫療保健器材	教養娛樂類	教養費用	書報期刊	學雜費	補習及學習費	教及養用設備	娛樂費用
	Medical Supplies & Appliance	Education & Entertainment	Educational Expense	Book, Newspaper & Periodical	Tuition & Miscellaneous Fees	Tutorial Fees	Educational Equipment & Goods	Entertainment Expense
項數	4	54	27	6	8	7	6	27
權數(千分比)	3.78	171.48	111.25	12.17	53.73	33.12	12.24	60.22
定 基 指 數								
民國 92年	102.07	99.95	99.65	100.21	97.35	95.13	121.67	100.80
民國 93年	101.40	100.06	99.35	98.23	98.34	95.99	114.20	102.13
民國 94年	101.12	99.83	99.64	98.16	99.41	97.77	107.43	100.37
民國 95年	100.00	100.00	100.00	100.00	100.00	100.00	100.00	100.00
民國 96年	99.66	100.61	100.33	99.91	100.15	102.93	95.69	101.42
民國 97年	100.17	101.93	100.45	101.07	100.42	105.40	88.35	104.59
民國 98年	99.18	100.11	99.43	102.09	100.75	105.26	76.97	101.32
民國 99年	98.25	100.06	98.34	101.87	100.94	105.47	65.78	103.17
民國100年 r	98.90	100.59	98.29	102.11	101.36	107.14	58.68	104.74
2月	97.88	101.57	98.30	101.81	101.19	106.89	60.46	107.51
3月	98.33	99.94	98.24	102.30	101.19	106.89	59.42	103.01
4月	98.76	100.02	98.28	102.48	101.19	106.97	59.40	103.17
5月	98.57	99.71	98.29	102.21	101.19	107.09	59.46	102.27
6月	99.04	100.28	98.28	102.31	101.19	107.02	59.52	103.90
7月	99.15	101.82	98.32	102.38	101.19	107.27	59.07	108.18
8月	99.04	101.46	98.22	102.12	101.27	107.33	57.87	107.34
9月	99.10	100.69	98.44	101.96	101.67	107.56	57.71	104.76
10月	99.46	100.67	98.37	102.12	101.67	107.51	57.03	104.83
11月 r	99.62	100.23	98.32	101.47	101.67	107.68	56.74	103.68
12月 r	99.74	100.17	98.33	101.87	101.67	107.55	56.82	103.48
民國101年								
1月 r	99.84	101.09	98.21	101.47	101.67	107.43	56.41	106.32
2月	99.53	100.17	98.12	101.30	101.67	107.32	56.09	103.88
年 增 率 (%)								
民國 92年	-3.00	-1.30	-0.90	-3.46	0.71	-0.28	-7.49	-2.29
民國 93年	-0.66	0.11	-0.31	-1.97	1.02	0.91	-6.14	1.32
民國 94年	-0.27	-0.23	0.30	-0.07	1.09	1.86	-5.93	-1.73
民國 95年	-1.11	0.17	0.36	1.87	0.59	2.28	-6.92	-0.37
民國 96年	-0.34	0.61	0.33	-0.09	0.15	2.93	-4.31	1.42
民國 97年	0.52	1.31	0.12	1.15	0.27	2.41	-7.67	3.12
民國 98年	-0.99	-1.78	-1.01	1.01	0.33	-0.14	-12.88	-3.13
民國 99年	-0.94	-0.05	-1.10	-0.22	0.19	0.20	-14.53	1.83
民國100年 r	0.66	0.52	-0.05	0.24	0.42	1.59	-10.80	1.52
2月	-0.68	0.15	-0.36	0.55	0.38	1.58	-14.28	1.01
3月	-0.32	0.83	-0.39	0.42	0.38	1.55	-14.49	3.00
4月	-0.11	0.54	-0.21	0.09	0.38	1.61	-12.25	1.89
5月	-0.22	0.28	-0.04	0.30	0.38	1.68	-10.79	0.86
6月	0.89	0.89	0.07	0.36	0.38	1.68	-9.42	2.33
7月	1.64	0.65	0.16	0.69	0.38	1.75	-9.19	1.47
8月	1.62	0.70	0.17	0.95	0.46	1.75	-10.06	1.59
9月	1.00	0.34	0.16	0.22	0.45	1.56	-8.34	0.64
10月	1.80	0.26	0.12	-0.02	0.45	1.53	-8.53	0.50
11月 r	1.84	0.08	0.04	-0.99	0.45	1.69	-8.91	0.14
12月 r	1.58	0.16	0.15	-0.67	0.45	1.56	-7.23	0.16
民國101年								
1月 r	1.71	0.63	0.13	-0.75	0.45	1.45	-7.05	1.49
2月	1.69	-1.38	-0.18	-0.50	0.47	0.40	-7.23	-3.38

註：1.由於受查者延誤或更正報價，最近3個月資料均可能修正。

2.各月年增率係以其對應指數(取2位小數)計算而得；年指數係1-12月之算術平均，其年增率以平均後之原始值計算，相關表件受限於版面，僅顯示2位小數，累計平均指數算法亦同。

Table 1-2 Consumer Price Indices by Basic Group (Cont.4)

Base Period : 2006=100

娛樂設備	娛樂服務	雜項類	香菸及檳榔	美衛生用品	理容服務費	其他	Groups
16	11	28	3	14	4	7	Weight(%)
17.43	42.79	58.68	14.65	18.66	14.78	10.58	
FIXED INDEX							
109.97	93.07	95.48	90.05	99.47	97.61	100.58	2003
107.54	97.57	96.08	91.21	99.28	98.87	99.97	2004
103.86	97.42	95.76	89.85	99.91	99.41	99.52	2005
100.00	100.00	100.00	100.00	100.00	100.00	100.00	2006
97.01	105.15	101.90	103.83	100.99	99.90	101.04	2007
92.20	112.06	103.50	104.96	104.66	99.50	103.35	2008
87.11	109.43	106.46	115.94	105.70	99.03	103.20	2009
83.08	113.68	109.38	128.21	105.36	98.50	103.61	2010
80.60	116.90	110.45	132.05	104.98	98.65	104.68	r 2011
82.10	120.24	110.05	130.33	104.33	100.21	103.81	FEB.
81.86	113.94	110.65	130.39	106.39	99.72	104.13	MAR.
81.23	114.41	111.14	132.45	106.35	99.56	104.26	APR.
81.12	113.18	110.45	134.73	105.29	95.93	104.26	MAY
81.19	115.47	111.35	134.65	105.11	99.68	104.34	JUN.
80.78	121.72	110.89	132.86	105.12	99.48	104.56	JUL.
80.44	120.66	110.74	132.52	104.83	99.53	104.67	AUG.
79.66	117.29	110.27	132.06	104.74	98.04	104.95	SEP.
78.74	117.76	110.22	131.91	104.05	98.37	105.64	OCT.
79.07	116.00	110.64	131.77	103.94	100.08	105.95	r NOV.
78.75	115.85	110.50	132.07	104.70	98.31	105.95	r DEC.
78.70	119.90	111.43	133.49	104.83	99.80	106.79	r 2012
79.58	116.08	112.08	134.02	106.11	99.76	107.45	JAN. FEB.
ANNUAL CHANGE (%)							
-3.08	-1.48	-0.45	0.59	-1.18	-1.08	-1.37	2003
-2.21	4.84	0.63	1.29	-0.19	1.30	-0.61	2004
-3.42	-0.16	-0.33	-1.49	0.63	0.55	-0.45	2005
-3.72	2.64	4.43	11.30	0.09	0.59	0.49	2006
-2.99	5.15	1.90	3.83	0.99	-0.10	1.04	2007
-4.96	6.58	1.58	1.09	3.63	-0.41	2.28	2008
-5.52	-2.34	2.85	10.46	0.99	-0.47	-0.14	2009
-4.63	3.88	2.74	10.59	-0.32	-0.53	0.39	2010
-2.98	2.83	0.98	3.00	-0.36	0.15	1.03	r 2011
-2.33	1.97	0.77	1.84	-0.61	1.47	0.47	FEB.
-2.42	4.67	1.01	1.78	1.49	-0.19	0.50	MAR.
-2.60	3.23	0.56	2.03	-0.23	-0.29	0.63	APR.
-2.36	1.83	2.11	3.51	1.12	2.75	0.56	MAY
-1.77	3.54	0.81	3.14	-0.80	0.03	0.64	JUN.
-2.22	2.50	0.53	2.54	-1.25	0.07	0.85	JUL.
-2.70	2.79	0.77	3.90	-1.62	-0.09	0.95	AUG.
-3.97	1.96	1.09	4.37	0.22	-1.97	1.22	SEP.
-4.89	2.04	2.01	4.19	-0.81	3.08	1.89	OCT.
-4.27	1.41	1.07	3.89	-1.49	0.09	2.16	r NOV.
-3.67	1.26	0.84	3.77	-1.19	-1.11	2.16	r DEC.
-4.32	3.12	2.72	3.59	-0.10	5.20	3.07	r 2012
-3.07	-3.46	1.84	2.83	1.71	-0.45	3.51	JAN. FEB.

NOTE : 1.All data are subject to revision 3 months after original publication due to late reports and corrections by respondents.

2.The year-on-year change rate is calculated by its arithmetic average of monthly indices.

表 1-3 消費者物價按商品性質別分類指數

基期：民國95年=100

類 別	總指數 General Index		商 品 類 Commodity					
	含 食 物 Including Food	不 含 食 物 Excluding Food	類 指 數 Group Index		非耐久消費品 Non-durable Consumer Goods		半 耐 久 性 消 費 品 Semi-durable Consumer Goods	耐 久 性 消 費 品 Durable Consumer Goods
			含 食 物 Including Food	不 含 食 物 Excluding Food	含 食 物 Including Food	不 含 食 物 Excluding Food		
項 數	424	244	330	162	216	48	72	42
權數(千分比)	1000.00	739.18	437.11	264.95	299.12	126.96	62.85	75.14
定 基 指 數								
民國 92年	95.62	97.76	92.81	96.80	88.73	90.79	100.27	105.68
民國 93年	97.17	98.43	95.52	97.89	92.45	92.73	102.38	103.99
民國 94年	99.41	98.93	99.45	98.20	98.45	94.56	102.25	101.63
民國 95年	100.00	100.00	100.00	100.00	100.00	100.00	100.00	100.00
民國 96年	101.80	101.39	102.76	102.59	103.55	104.36	101.88	99.65
民國 97年	105.39	103.08	107.86	104.81	110.84	108.77	103.44	98.26
民國 98年	104.47	102.01	106.10	102.65	109.50	107.14	103.19	93.61
民國 99年	105.48	103.13	107.99	105.11	112.31	112.37	104.11	92.55
民國100年 r	106.98	104.27	110.58	107.41	115.64	116.15	106.50	92.22
2月	106.65	104.39	108.39	105.10	113.56	113.94	101.61	91.93
3月	105.71	103.46	108.21	105.73	113.43	115.56	100.64	92.21
4月	106.51	104.27	109.92	107.96	114.26	116.29	108.59	92.17
5月	106.71	104.22	110.54	108.15	114.89	116.03	109.64	92.43
6月	107.37	104.76	111.51	108.89	116.63	118.35	107.96	92.47
7月	107.05	104.65	110.46	108.09	115.60	117.86	105.74	92.33
8月	107.08	104.38	110.57	107.45	116.30	117.82	102.78	92.64
9月	107.22	104.18	110.99	107.08	117.26	117.87	101.25	92.51
10月	107.80	104.66	112.33	108.55	116.82	115.29	113.32	92.02
11月 r	107.77	104.56	112.40	108.51	117.10	115.60	112.28	92.19
12月 r	108.01	104.26	113.02	107.85	118.46	115.35	110.21	92.04
民國101年								
1月 r	108.36	104.98	111.89	106.75	117.78	115.31	105.53	92.12
2月	106.92	103.91	110.40	106.80	115.98	116.28	103.15	92.65
年 增 率 (%)								
民國 92年	-0.28	-0.34	0.03	-0.15	0.68	1.11	0.39	-3.24
民國 93年	1.61	0.69	2.93	1.13	4.19	2.14	2.10	-1.59
民國 94年	2.31	0.51	4.11	0.32	6.49	1.98	-0.12	-2.27
民國 95年	0.60	1.08	0.55	1.83	1.58	5.75	-2.20	-1.60
民國 96年	1.80	1.39	2.76	2.59	3.55	4.36	1.88	-0.35
民國 97年	3.53	1.67	4.97	2.16	7.04	4.23	1.53	-1.39
民國 98年	-0.87	-1.04	-1.63	-2.06	-1.22	-1.50	-0.24	-4.73
民國 99年	0.96	1.09	1.78	2.40	2.57	4.89	0.90	-1.14
民國100年 r	1.42	1.10	2.39	2.19	2.97	3.36	2.29	-0.35
2月	1.33	0.81	2.52	1.64	3.43	2.98	1.55	-1.01
3月	1.40	1.23	2.35	2.39	3.17	4.37	1.74	-1.07
4月	1.31	1.11	2.12	2.02	2.82	3.59	1.58	-0.83
5月	1.66	1.22	2.90	2.42	3.64	3.70	2.73	-0.51
6月	1.95	1.42	3.36	2.77	4.21	4.17	2.73	-0.16
7月	1.33	1.20	2.24	2.62	2.62	3.85	2.66	-0.03
8月	1.34	1.25	2.11	2.54	2.46	3.75	2.27	0.22
9月	1.37	1.18	2.27	2.51	2.81	4.04	1.35	0.31
10月	1.26	1.35	1.85	2.78	1.63	3.16	4.91	-0.10
11月 r	1.03	0.99	1.58	2.18	1.66	2.89	2.67	0.15
12月 r	2.02	0.73	3.89	1.65	4.90	1.91	2.46	0.28
民國101年								
1月 r	2.37	1.54	3.04	1.15	3.84	1.27	1.55	0.46
2月	0.25	-0.46	1.85	1.62	2.13	2.05	1.52	0.78

註：1.由於受查者延誤或更正報價，最近3個月資料均可能修正。

2.各月年增率係以其對應指數(取2位小數)計算而得；年指數係1-12月之算術平均，其年增率以平均後之原始值計算，相關表件受限於版面，僅顯示2位小數，累計平均指數算法亦同。

Table 1-3 Consumer Price Indices by Commodity and Service Group

Base Period : 2006=100

服 務 類	Service					總 指 數	總 指 數	Groups
	居 住 服 務	交 通 服 務	醫 藥 保 健 服 務	教 養 娛 樂 服 務	雜 項 服 務			
94	11	20	13	26	10	359	330	Item
562.89	209.54	76.99	33.02	129.64	23.83	947.60	866.64	Weight(%)
FIXED INDEX								
98.13	100.19	99.92	88.76	95.95	98.63	97.10	98.13	2003
98.63	99.79	100.35	90.85	97.60	99.47	98.09	98.83	2004
99.37	99.80	100.63	95.82	98.61	99.58	99.05	99.48	2005
100.00	100.00	100.00	100.00	100.00	100.00	100.00	100.00	2006
100.94	100.24	100.58	100.45	101.83	99.85	101.69	101.36	2007
103.24	100.82	101.82	101.64	104.84	99.51	105.18	104.47	2008
102.96	100.49	100.72	102.73	104.08	99.19	104.70	104.32	2009
103.28	100.54	100.16	103.26	105.60	98.90	105.78	104.78	2010
103.95	100.97	99.02	103.64	107.26	99.06	107.35	105.96	r 2011
105.05	103.17	100.42	103.22	108.23	99.94	107.33	106.12	FEB.
103.54	100.56	100.04	103.09	106.15	99.64	106.47	105.13	MAR.
103.63	100.58	99.62	103.72	106.33	99.56	107.19	105.86	APR.
103.50	100.64	99.68	103.72	105.95	97.31	107.23	105.92	MAY
103.92	100.90	99.59	103.72	106.69	99.63	107.73	106.11	JUN.
104.18	100.72	98.28	103.73	108.81	99.57	107.66	106.07	JUL.
104.13	100.72	98.26	103.78	108.51	99.60	107.44	105.84	AUG.
104.06	101.15	98.20	103.91	107.62	98.80	107.40	105.79	SEP.
104.04	100.84	98.29	103.85	107.76	99.02	107.86	106.65	OCT.
103.93	100.86	97.95	103.97	107.23	100.10	107.83	106.59	r NOV.
103.90	100.87	97.82	103.93	107.14	99.00	107.67	106.43	r DEC.
105.38	103.64	98.32	103.94	108.45	100.28	108.31	107.00	r 2012
103.98	100.92	97.47	103.89	107.16	100.41	107.46	106.07	JAN.
ANNUAL CHANGE (%)								
-0.56	-1.19	-0.73	4.88	0.05	-0.91	-0.28	-0.61	2003
0.50	-0.41	0.43	2.35	1.72	0.86	1.02	0.71	2004
0.75	0.01	0.28	5.47	1.04	0.11	0.98	0.66	2005
0.64	0.20	-0.63	4.37	1.41	0.42	0.96	0.52	2006
0.94	0.24	0.58	0.45	1.83	-0.15	1.69	1.35	2007
2.27	0.58	1.24	1.18	2.96	-0.35	3.43	3.08	2008
-0.26	-0.32	-1.09	1.07	-0.73	-0.32	-0.45	-0.14	2009
0.31	0.05	-0.56	0.52	1.47	-0.29	1.03	0.44	2010
0.65	0.42	-1.13	0.37	1.57	0.17	1.48	1.13	r 2011
0.40	0.50	-1.58	-0.16	1.26	1.00	1.13	0.80	FEB.
0.66	0.36	-0.99	-0.28	2.16	-0.13	1.47	0.98	MAR.
0.66	0.33	-0.39	0.30	1.68	-0.18	1.38	0.96	APR.
0.65	0.37	-0.44	0.31	1.21	1.65	1.55	1.18	MAY
0.81	0.40	-0.57	0.55	1.81	-0.01	1.70	1.24	JUN.
0.61	0.46	-1.74	0.60	1.50	0.08	1.54	1.12	JUL.
0.72	0.47	-1.31	0.63	1.63	-0.02	1.63	1.26	AUG.
0.66	0.51	-1.00	0.67	1.27	-1.07	1.56	1.19	SEP.
0.77	0.48	-1.29	0.61	1.29	2.06	1.79	1.53	OCT.
0.56	0.41	-1.59	0.73	1.10	0.25	1.53	1.26	r NOV.
0.51	0.38	-1.75	0.74	1.02	-0.49	1.36	1.18	r DEC.
1.83	3.05	-1.80	0.84	1.67	3.82	1.83	1.86	r 2012
-1.02	-2.18	-2.94	0.65	-0.99	0.47	0.12	-0.05	JAN.
								FEB.

NOTE : 1.All data are subject to revision 3 months after original publication due to late reports and corrections by respondents.

2.The year-on-year change rate is calculated by its arithmetic average of monthly indices.

表 1-4 所得層級別消費者物價指數

基期：民國95年=100

(1)整體家庭

(1) General Households

類 別	總 指 數	食 物 類	衣 著 類	居 住 類	交 通 類	醫 藥 保 健 類	教 養 娛 樂 類	雜 項 類
項 數	424	180	51	52	33	26	54	28
權數(千分比)	1000.00	260.82	41.72	279.47	140.42	47.41	171.48	58.68
定 基 指 數								
民國 92年	95.62	90.04	99.43	98.89	95.11	91.29	99.95	95.48
民國 93年	97.17	93.84	102.54	98.78	97.09	93.09	100.06	96.08
民國 94年	99.41	100.64	102.47	99.16	98.35	96.80	99.83	95.76
民國 95年	100.00	100.00	100.00	100.00	100.00	100.00	100.00	100.00
民國 96年	101.80	102.85	103.01	100.94	101.72	103.91	100.61	101.90
民國 97年	105.39	111.65	104.88	102.39	104.10	106.17	101.93	103.50
民國 98年	104.47	111.16	104.81	102.05	99.93	106.81	100.11	106.46
民國 99年	105.48	111.84	107.32	102.55	102.71	107.50	100.06	109.38
民國100年 r	106.98	114.37	110.86	103.43	104.16	109.45	100.59	110.45
2月	106.65	112.76	103.48	104.32	104.49	108.59	101.57	110.05
3月	105.71	111.82	101.64	102.52	105.32	108.90	99.94	110.65
4月	106.51	112.57	113.47	102.66	105.39	109.41	100.02	111.14
5月	106.71	113.47	114.93	102.79	105.07	109.47	99.71	110.45
6月	107.37	114.47	112.31	104.15	104.79	109.70	100.28	111.35
7月	107.05	113.57	109.11	104.07	103.66	109.68	101.82	110.89
8月	107.08	114.44	105.49	104.17	103.54	109.80	101.46	110.74
9月	107.22	115.53	103.63	104.46	103.58	109.91	100.69	110.27
10月	107.80	116.38	121.64	103.21	103.37	109.80	100.67	110.22
11月 r	107.77	116.55	120.46	103.27	103.40	109.91	100.23	110.64
12月 r	108.01	118.34	117.05	103.25	103.04	109.81	100.17	110.50
民國101年								
1月 r	108.36	117.63	110.24	105.24	103.34	109.80	101.09	111.43
2月	106.92	115.16	106.62	103.41	103.36	109.58	100.17	112.08
年 增 率 (%)								
民國 92年	-0.28	-0.08	1.37	-1.07	0.62	3.32	-1.30	-0.45
民國 93年	1.61	4.23	3.13	-0.11	2.08	1.97	0.11	0.63
民國 94年	2.31	7.25	-0.07	0.38	1.29	3.99	-0.23	-0.33
民國 95年	0.60	-0.64	-2.41	0.85	1.68	3.30	0.17	4.43
民國 96年	1.80	2.85	3.01	0.94	1.72	3.91	0.61	1.90
民國 97年	3.53	8.55	1.82	1.44	2.34	2.18	1.31	1.58
民國 98年	-0.87	-0.44	-0.07	-0.33	-4.00	0.60	-1.78	2.85
民國 99年	0.96	0.62	2.40	0.48	2.78	0.65	-0.05	2.74
民國100年 r	1.42	2.26	3.29	0.86	1.41	1.81	0.52	0.98
2月	1.33	2.71	2.15	0.63	1.41	1.51	0.15	0.77
3月	1.40	1.86	2.68	0.57	2.55	1.62	0.83	1.01
4月	1.31	1.85	2.19	0.65	2.33	1.83	0.54	0.56
5月	1.66	2.79	3.29	0.74	2.03	1.94	0.28	2.11
6月	1.95	3.34	3.09	0.87	2.61	2.24	0.89	0.81
7月	1.33	1.67	3.21	0.96	1.65	2.38	0.65	0.53
8月	1.34	1.59	3.21	1.15	1.35	2.36	0.70	0.77
9月	1.37	1.88	2.62	1.12	1.71	1.78	0.34	1.09
10月	1.26	1.02	7.14	1.14	0.76	1.69	0.26	2.01
11月 r	1.03	1.10	4.38	1.15	0.36	1.72	0.08	1.07
12月 r	2.02	5.38	4.04	0.93	-0.27	1.32	0.16	0.84
民國101年								
1月 r	2.37	4.54	2.98	2.86	-0.86	1.28	0.63	2.72
2月	0.25	2.13	3.03	-0.87	-1.08	0.91	-1.38	1.84

註：1.由於受查者延誤或更正報價，最近3個月資料均可能修正。

2.各月年增率係以其對應指數(取2位小數)計算而得；年指數係1-12月之算術平均，其年增率以平均後之原始值計算，相關表件受限於版面，僅顯示2位小數，累計平均指數算法亦同。

Table 1-4 Consumer Price Indices for Households in Different Disposable Income Groups

(2)可支配所得最低20%家庭		(2) Lowest 20% Disposable Income Group						Base Period : 2006=100	
總 指 數	食 物 類	衣 著 類	居 住 類	交 通 類	醫 藥 保 健 類	教 養 娛 樂 類	雜 項 類	Groups	
General Index	Food	Clothing	Housing	Transportation & Communication	Medicines & Medical Care	Education & Entertainment	Miscellaneous	Item	
424	180	51	52	33	26	54	28	Weight(%)	
1000.00	309.59	31.79	372.43	96.74	53.88	81.61	53.96		
FIXED INDEX									
-	-	-	-	-	-	-	-	2003	
-	-	-	-	-	-	-	-	2004	
-	-	-	-	-	-	-	-	2005	
-	-	-	-	-	-	-	-	2006	
-	-	-	-	-	-	-	-	2007	
105.64	111.42	103.22	102.38	105.15	106.98	100.56	103.56	2008	
105.20	110.80	102.33	102.01	101.71	107.74	100.06	108.10	2009	
106.15	111.36	103.74	102.60	103.98	108.82	99.82	112.84	2010	
107.67	113.90	108.03	103.36	104.85	111.54	99.95	114.34	r 2011	
106.58	112.14	101.21	102.46	105.43	110.45	100.49	113.61	FEB.	
106.41	111.40	99.07	102.61	106.04	110.71	99.85	114.57	MAR.	
107.04	112.11	108.83	102.72	106.08	111.39	99.80	115.02	APR.	
107.43	113.21	110.94	102.82	105.76	111.53	99.69	114.61	MAY	
108.18	113.99	109.11	104.16	105.56	111.86	99.87	115.54	JUN.	
107.74	112.99	107.04	104.28	104.23	111.98	100.38	114.93	JUL.	
107.95	114.05	103.41	104.36	104.04	112.07	100.25	114.91	AUG.	
108.10	114.99	100.49	104.41	104.16	112.11	99.85	114.03	SEP.	
108.51	115.85	118.08	103.30	104.04	112.08	99.85	114.24	OCT.	
108.63	116.17	118.07	103.33	103.99	112.09	99.72	114.73	r NOV.	
109.01	117.96	115.08	103.35	103.62	112.06	99.65	114.06	r DEC.	
108.67	117.08	109.48	103.29	103.92	111.86	100.23	115.16	r 2012	
107.81	114.54	104.91	103.55	103.70	111.59	99.69	116.03	JAN.	
								FEB.	
ANNUAL CHANGE (%)									
-	-	-	-	-	-	-	-	2003	
-	-	-	-	-	-	-	-	2004	
-	-	-	-	-	-	-	-	2005	
-	-	-	-	-	-	-	-	2006	
-	-	-	-	-	-	-	-	2007	
-	-	-	-	-	-	-	-	2008	
-0.42	-0.56	-0.86	-0.37	-3.27	0.71	-0.51	4.37	2009	
0.91	0.50	1.38	0.58	2.23	1.00	-0.23	4.39	2010	
1.43	2.28	4.13	0.73	0.84	2.50	0.13	1.33	r 2011	
1.39	2.86	3.28	0.37	0.74	2.16	0.07	0.82	FEB.	
1.33	1.97	4.61	0.44	1.83	2.35	0.34	1.34	MAR.	
1.20	1.78	2.82	0.50	1.78	2.65	0.18	0.67	APR.	
1.69	2.82	3.87	0.59	1.49	2.72	0.12	2.61	MAY	
1.91	3.33	3.85	0.74	1.98	3.05	0.35	1.24	JUN.	
1.25	1.47	4.31	0.84	0.87	3.29	0.27	0.94	JUL.	
1.36	1.63	3.87	1.03	0.67	3.29	0.28	1.41	AUG.	
1.43	1.96	3.70	0.99	1.10	2.46	-0.15	1.63	SEP.	
1.26	1.07	7.76	1.03	0.32	2.36	-0.18	2.60	OCT.	
1.08	1.14	4.99	1.04	-0.10	2.05	-0.21	1.49	r NOV.	
2.23	5.39	4.20	0.84	-0.77	1.69	-0.22	0.89	r DEC.	
2.08	4.64	4.26	0.79	-1.29	1.52	0.19	3.02	r 2012	
1.15	2.14	3.66	1.06	-1.64	1.03	-0.80	2.13	JAN.	
								FEB.	

NOTE : 1.All data are subject to revision 3 months after original publication due to late reports and corrections by respondents.

2.The year-on-year change rate is calculated by its arithmetic average of monthly indices.

表 1-4 所得層級別消費者物價指數 (續)

基期：民國95年=100		(3)可支配所得中間60%家庭				(3) Middle 60% Disposable Income Group			
類	總	食	衣	居	交	醫	教	雜	
別	指	物	著	住	通	藥	養	項	
項	數	類	類	類	類	類	類	類	
權數(千分比)	424	180	51	52	33	26	54	28	
數	1000.00	271.52	38.69	279.53	139.86	45.91	167.68	56.81	
定 基 指 數									
民國 92年	-	-	-	-	-	-	-	-	
民國 93年	-	-	-	-	-	-	-	-	
民國 94年	-	-	-	-	-	-	-	-	
民國 95年	-	-	-	-	-	-	-	-	
民國 96年	-	-	-	-	-	-	-	-	
民國 97年	105.44	111.73	103.51	102.42	104.06	107.00	101.77	103.73	
民國 98年	104.59	111.33	103.13	102.09	99.92	107.69	100.05	107.24	
民國 99年	105.63	112.16	105.26	102.59	102.65	108.43	99.91	110.78	
民國100年 r	107.19	114.83	109.34	103.45	104.11	110.39	100.38	111.97	
2月	106.69	113.14	102.39	103.84	104.45	109.48	101.25	111.34	
3月	105.94	112.19	100.48	102.58	105.31	109.74	99.79	112.30	
4月	106.63	112.89	110.71	102.71	105.38	110.29	99.85	112.61	
5月	106.92	114.02	112.46	102.83	105.03	110.36	99.58	112.08	
6月	107.55	114.85	110.48	104.18	104.76	110.67	100.09	112.92	
7月	107.27	114.03	108.02	104.17	103.59	110.72	101.45	112.45	
8月	107.37	115.04	104.59	104.25	103.44	110.84	101.15	112.42	
9月	107.46	115.98	102.46	104.48	103.51	110.80	100.50	111.68	
10月	108.00	116.82	119.48	103.29	103.30	110.82	100.49	111.94	
11月 r	108.03	117.08	119.11	103.32	103.33	110.85	100.12	112.36	
12月 r	108.35	119.06	115.91	103.33	102.95	110.80	100.08	111.75	
民國101年									
1月 r	108.53	118.31	109.87	104.73	103.21	110.70	100.91	112.78	
2月	107.20	115.66	105.94	103.48	103.22	110.46	100.07	113.57	
年 增 率 (%)									
民國 92年	-	-	-	-	-	-	-	-	
民國 93年	-	-	-	-	-	-	-	-	
民國 94年	-	-	-	-	-	-	-	-	
民國 95年	-	-	-	-	-	-	-	-	
民國 96年	-	-	-	-	-	-	-	-	
民國 97年	-	-	-	-	-	-	-	-	
民國 98年	-0.81	-0.35	-0.37	-0.32	-3.98	0.65	-1.70	3.39	
民國 99年	0.99	0.74	2.07	0.49	2.74	0.68	-0.13	3.30	
民國100年 r	1.48	2.39	3.88	0.84	1.41	1.81	0.47	1.07	
2月	1.40	2.90	2.84	0.57	1.39	1.48	0.08	0.64	
3月	1.48	2.02	3.95	0.55	2.58	1.61	0.70	1.24	
4月	1.32	1.86	2.83	0.61	2.37	1.80	0.44	0.51	
5月	1.70	2.92	3.57	0.70	2.04	1.94	0.22	2.24	
6月	1.94	3.27	3.49	0.84	2.65	2.24	0.78	0.96	
7月	1.32	1.59	3.79	0.94	1.66	2.40	0.57	0.71	
8月	1.43	1.76	3.77	1.12	1.34	2.50	0.70	1.02	
9月	1.47	2.01	3.69	1.10	1.74	1.77	0.35	1.33	
10月	1.30	1.16	7.48	1.14	0.78	1.74	0.28	2.18	
11月 r	1.08	1.24	4.85	1.13	0.35	1.62	0.13	1.20	
12月 r	2.14	5.67	4.10	0.93	-0.33	1.37	0.21	0.60	
民國101年									
1月 r	2.33	4.79	3.61	2.29	-0.97	1.33	0.66	2.72	
2月	0.48	2.23	3.47	-0.35	-1.18	0.90	-1.17	2.00	

註：1.由於受查者延誤或更正報價，最近3個月資料均可能修正。

2.各月年增率係以其對應指數(取2位小數)計算而得；年指數係1-12月之算術平均，其年增率以平均後之原始值計算，相關表件受限於版面，僅顯示2位小數，累計平均指數算法亦同。

Table 1-4 Consumer Price Indices for Households in Different Disposable Income Groups(Cont.)

(4)可支配所得最高20%家庭		(2) Highest 20% Disposable Income Group						Base Period : 2006=100	
總 指 數	食 物 類	衣 著 類	居 住 類	交 通 類	醫 藥 保 健 類	教 養 娛 樂 類	雜 項 類	Item	Groups
424	180	51	52	33	26	54	28	Weight(%)	
FIXED INDEX									
-	-	-	-	-	-	-	-	-	2003
-	-	-	-	-	-	-	-	-	2004
-	-	-	-	-	-	-	-	-	2005
-	-	-	-	-	-	-	-	-	2006
-	-	-	-	-	-	-	-	-	2007
105.04	111.60	103.93	102.32	103.63	105.71	102.13	103.49	-	2008
104.02	111.21	103.94	102.01	99.37	106.29	100.21	105.86	-	2009
105.08	112.04	106.47	102.44	102.27	106.89	100.32	108.10	-	2010
106.63	114.68	110.39	103.45	103.74	108.53	100.95	109.04	r	2011
106.66	112.93	103.46	105.69	104.02	107.68	102.04	108.61		FEB.
105.35	112.01	101.60	102.42	104.84	107.98	100.20	109.58		MAR.
106.12	112.72	112.12	102.56	104.92	108.43	100.28	109.74		APR.
106.34	113.83	113.61	102.72	104.62	108.46	99.93	109.02		MAY
106.93	114.66	111.60	104.09	104.33	108.76	100.57	109.83		JUN.
106.72	113.93	108.94	103.85	103.28	108.79	102.29	109.43		JUL.
106.72	114.91	105.58	103.92	103.18	108.91	101.94	109.37		AUG.
106.78	115.85	103.86	104.44	103.22	108.89	101.06	108.71		SEP.
107.45	116.70	120.50	103.14	103.01	108.96	101.07	108.98		OCT.
107.42	116.93	119.88	103.18	103.01	109.00	100.60	109.35	r	NOV.
107.61	118.93	116.57	103.17	102.72	108.94	100.54	108.77	r	DEC.
108.38	118.15	110.37	106.75	103.05	108.87	101.63	109.80	r	JAN.
106.56	115.54	106.85	103.28	103.16	108.66	100.58	110.60		FEB.
ANNUAL CHANGE (%)									
-	-	-	-	-	-	-	-	-	2003
-	-	-	-	-	-	-	-	-	2004
-	-	-	-	-	-	-	-	-	2005
-	-	-	-	-	-	-	-	-	2006
-	-	-	-	-	-	-	-	-	2007
-	-	-	-	-	-	-	-	-	2008
-0.98	-0.36	0.00	-0.30	-4.11	0.55	-1.88	2.29		2009
1.02	0.75	2.44	0.42	2.92	0.56	0.11	2.11		2010
1.48	2.36	3.68	0.98	1.44	1.53	0.62	0.87	r	2011
1.41	2.88	2.70	0.85	1.48	1.19	0.22	0.64		FEB.
1.54	1.98	3.55	0.69	2.53	1.35	1.00	1.21		MAR.
1.33	1.80	2.78	0.76	2.31	1.46	0.64	0.40		APR.
1.65	2.85	3.26	0.83	2.04	1.61	0.31	2.06		MAY
1.90	3.16	3.18	1.01	2.60	1.86	0.97	0.70		JUN.
1.34	1.56	3.40	1.08	1.68	2.00	0.70	0.49		JUL.
1.42	1.74	3.55	1.22	1.38	2.14	0.82	0.65		AUG.
1.44	1.97	3.60	1.23	1.70	1.51	0.42	0.98		SEP.
1.37	1.16	7.26	1.26	0.79	1.53	0.35	1.93		OCT.
1.10	1.25	4.79	1.22	0.41	1.48	0.16	0.91	r	NOV.
1.97	5.72	3.99	1.02	-0.14	1.28	0.22	0.27	r	DEC.
2.74	4.82	3.18	4.46	-0.69	1.26	0.80	2.52	r	JAN.
-0.09	2.31	3.28	-2.28	-0.83	0.91	-1.43	1.83		FEB.

NOTE : 1.All data are subject to revision 3 months after original publication due to late reports and corrections by respondents.

2.The year-on-year change rate is calculated by its arithmetic average of monthly indices.

表1-5 消費者物價指數銜接表 (未經季節調整)

基期：民國95年=100

(1) 總指數

月 MONTH 年 YEAR	1月	2月	3月	4月	5月	6月
	JAN.	FEB.	MAR.	APR.	MAY	JUNE
民國 48年	11.58	11.66	11.84	11.83	11.84	12.04
民國 49年	13.01	13.30	13.78	14.42	14.36	14.77
民國 50年	15.37	15.66	15.66	15.78	15.79	15.79
民國 51年	15.86	16.05	15.99	16.06	16.27	16.18
民國 52年	16.59	16.60	16.65	16.75	16.60	16.46
民國 53年	16.56	16.58	16.53	16.42	16.49	16.35
民國 54年	16.42	16.37	16.31	16.37	16.46	16.54
民國 55年	16.70	16.46	16.44	16.55	16.58	16.98
民國 56年	17.15	17.47	17.17	17.14	17.20	17.34
民國 57年	17.85	17.72	17.78	18.53	18.64	18.97
民國 58年	19.00	19.25	19.18	19.27	19.05	19.22
民國 59年	19.71	20.04	20.15	20.26	20.15	20.00
民國 60年	21.05	20.97	20.87	20.82	20.85	20.85
民國 61年	20.93	21.37	21.33	21.35	21.45	21.67
民國 62年	21.22	21.53	21.46	21.78	22.06	22.29
民國 63年	29.68	34.18	34.65	34.42	34.14	34.02
民國 64年	35.88	35.92	35.62	35.86	35.88	36.68
民國 65年	36.92	37.06	37.35	37.44	37.25	37.10
民國 66年	38.11	38.73	38.58	38.86	39.04	40.27
民國 67年	40.84	41.15	41.20	41.96	41.93	41.89
民國 68年	43.37	43.57	44.16	45.04	45.42	45.89
民國 69年	50.61	51.62	51.89	52.16	53.15	54.57
民國 70年	62.10	63.16	63.44	63.69	63.45	64.05
民國 71年	65.24	65.03	65.19	65.36	65.76	65.90
民國 72年	66.41	67.07	67.35	67.65	67.18	67.69
民國 73年	65.65	66.30	66.49	66.61	67.43	67.36
民國 74年	66.71	67.25	67.28	66.95	66.73	66.64
民國 75年	66.43	66.61	66.60	66.78	66.86	67.03
民國 76年	67.35	67.23	66.69	66.93	66.94	66.99
民國 77年	67.73	67.46	67.07	67.16	67.92	68.34
民國 78年	69.60	70.21	70.38	71.01	71.54	71.34
民國 79年	72.28	72.18	72.72	73.44	74.20	73.92
民國 80年	75.89	76.34	75.96	76.46	76.72	76.90
民國 81年	78.75	79.44	79.54	80.83	81.11	80.89
民國 82年	81.62	81.87	82.13	83.07	82.79	84.39
民國 83年	84.00	85.09	84.85	85.62	86.42	86.20
民國 84年	88.40	88.01	88.13	89.42	89.26	90.23
民國 85年	90.42	91.32	90.78	91.95	91.83	92.38
民國 86年	92.20	93.19	91.78	92.41	92.53	94.07
民國 87年	94.04	93.47	94.04	94.36	94.06	95.42
民國 88年	94.42	95.42	93.60	94.27	94.53	94.62
民國 89年	94.90	96.30	94.65	95.44	96.03	95.91
民國 90年	97.14	95.32	95.06	95.84	95.82	95.77
民國 91年	95.51	96.67	95.07	96.04	95.57	95.86
民國 92年	96.55	95.20	94.90	95.94	95.88	95.33
民國 93年	96.56	95.81	95.75	96.85	96.76	96.99
民國 94年	97.03	97.67	97.95	98.44	98.99	99.30
民國 95年	99.62	98.63	98.35	99.65	100.56	101.02
民國 96年	99.97	100.36	99.19	100.33	100.54	101.15
民國 97年	102.91	104.23	103.10	104.22	104.27	106.18
民國 98年	104.43	102.84	102.95	103.74	104.18	104.08
民國 99年	104.70	105.25	104.25	105.13	104.97	105.32
民國 100年	105.85	106.65	105.71	106.51	106.71	107.37
民國 101年	108.36	106.92				

註：1.由於受查者延誤或更正報價，最近3個月資料均可能修正。

2.表列指數民國59年(含)以前係依據原台灣省政府編布之指數銜接。

3.各月年增率係以其對應指數(取2位小數)計算而得；年指數係1-12月之算術平均，其年增率以平均後之原始值計算，相關表件受限於版面，僅顯示2位小數，累計平均指數算法亦同。

Table 1-5 Splicing Table of Consumer Price Indices (Unadjusted)

(1) General Index						Base Period : 2006=100	
7月	8月	9月	10月	11月	12月	年指數	月
JULY	AUG.	SEPT.	OCT.	NOV.	DEC.	YEARLY INDEX	MONTH
12.41	13.08	13.49	13.28	12.91	12.88	12.40	1959
14.89	15.54	15.74	15.60	15.62	15.34	14.70	1960
15.72	15.91	16.14	16.26	16.12	15.97	15.85	1961
15.93	16.09	16.48	16.78	16.56	16.44	16.22	1962
16.26	16.29	16.80	16.78	16.58	16.54	16.58	1963
16.23	16.40	16.63	16.89	16.86	16.64	16.55	1964
16.56	16.66	16.74	16.60	16.64	16.74	16.53	1965
17.00	16.91	17.27	17.38	17.15	17.02	16.87	1966
17.57	17.53	17.71	17.62	17.60	17.77	17.44	1967
19.28	19.78	19.48	19.61	19.23	18.84	18.81	1968
19.62	20.02	20.00	21.81	20.87	19.93	19.77	1969
20.33	20.93	21.46	21.14	20.88	20.68	20.48	1970
20.86	21.21	21.20	21.35	21.29	21.23	21.05	1971
21.87	22.64	22.57	21.69	21.42	21.79	21.67	1972
22.93	23.43	24.42	26.35	26.87	27.03	23.45	1973
34.47	34.85	35.98	35.91	36.43	36.21	34.58	1974
36.68	36.82	36.78	37.25	36.95	36.30	36.39	1975
37.26	37.53	37.50	37.29	37.21	37.61	37.29	1976
40.31	42.09	41.50	41.05	40.35	40.15	39.92	1977
41.77	42.54	43.20	43.56	43.41	43.22	42.22	1978
46.31	47.51	49.05	48.92	48.23	48.63	46.34	1979
54.94	56.21	58.38	59.41	59.49	59.43	55.16	1980
64.29	64.92	65.71	65.34	64.90	64.82	64.16	1981
65.86	67.85	67.22	66.68	66.14	66.39	66.05	1982
66.92	66.89	67.10	67.07	66.51	65.60	66.95	1983
67.19	67.44	67.66	67.39	67.01	66.68	66.93	1984
66.70	66.41	67.51	67.45	66.50	65.81	66.83	1985
66.86	67.24	68.94	68.80	67.83	67.54	67.29	1986
67.76	68.32	68.56	67.94	68.13	68.84	67.64	1987
68.34	69.30	69.52	70.02	69.66	69.60	68.51	1988
71.01	71.60	73.48	74.18	72.27	71.78	71.53	1989
74.41	75.65	78.28	76.58	75.11	75.06	74.49	1990
77.43	77.61	77.72	78.49	78.72	77.97	77.18	1991
80.30	79.93	82.51	82.48	81.16	80.63	80.63	1992
82.94	82.59	83.12	83.49	83.67	84.36	83.00	1993
86.37	88.42	88.68	87.72	86.92	86.60	86.41	1994
89.70	89.93	90.46	90.24	90.60	90.56	89.58	1995
91.00	94.46	93.94	93.56	93.50	92.85	92.33	1996
94.01	93.92	94.52	93.26	93.01	93.09	93.17	1997
94.80	94.33	94.91	95.67	96.64	95.06	94.73	1998
94.02	95.41	95.47	96.06	95.78	95.20	94.90	1999
95.38	95.68	97.02	97.04	97.94	96.77	96.09	2000
95.48	96.11	96.52	97.98	96.82	95.14	96.08	2001
95.87	95.84	95.78	96.31	96.28	95.86	95.89	2002
94.93	95.28	95.57	96.26	95.83	95.81	95.62	2003
98.10	97.71	98.24	98.56	97.30	97.36	97.17	2004
100.45	101.20	101.34	101.26	99.73	99.51	99.41	2005
101.24	100.63	100.09	100.06	99.97	100.18	100.00	2006
100.91	102.25	103.20	105.39	104.77	103.52	101.80	2007
106.77	107.04	106.40	107.91	106.80	104.83	105.39	2008
104.28	106.16	105.46	105.87	105.07	104.57	104.47	2009
105.65	105.66	105.77	106.46	106.67	105.87	105.48	2010
107.05	107.08	107.22	107.80	r 107.77	r 108.01	106.98	2011
						107.64	2012

NOTE : 1.All data are subject to revision 3 months after original publication due to late reports and corrections by respondents.

2.Indices of 1970 and before were sourcing from Taiwan Province.

3.The year-on-year change rate is calculated by its arithmetic average of monthly indices.

表 1-5 消費者物價指數銜接表 (續 2)

Table 1-5 Splicing Table of Consumer Price Indices (Cont.2)

類別 Groups		總指數 General Index		(3) Commodity and Service Group						Base Period : 2006=100	
				(3) 商品性質別分類		Commodity				Commodity	
		類指數 Group Index		類指數 Group Index		非 Non-durable		性 Consumer		半 Semi-durable	耐 Durable
含 Including		不 Excluding		含 Including		不 Excluding		性 Consumer	性 Consumer		
食 Food		食 Food		食 Food		食 Food		消 Goods	消 Goods		
物		物		物		物		費 品	費 品		
民國70年 1981	64.16	66.35	75.64	97.85	64.49	84.93	94.56	131.03			
民國71年 1982	66.05	67.80	77.74	98.96	66.70	86.39	96.04	130.13			
民國72年 1983	66.95	68.73	78.25	98.64	67.11	85.14	96.63	131.47			
民國73年 1984	66.93	69.74	77.20	98.94	65.83	85.08	98.35	130.56			
民國74年 1985	66.83	70.49	75.89	98.11	64.55	84.33	98.38	128.17			
民國75年 1986	67.29	70.26	76.17	95.88	64.94	80.87	96.67	129.57			
民國76年 1987	67.64	70.35	76.07	94.35	65.06	79.16	95.42	128.47			
民國77年 1988	68.51	71.21	76.07	93.05	65.18	77.37	97.16	124.33			
民國78年 1989	71.53	73.58	78.18	92.06	67.73	76.34	97.73	121.27			
民國79年 1990	74.49	76.88	79.46	92.18	69.32	77.09	98.05	119.00			
民國80年 1991	77.18	80.85	80.34	93.97	70.24	79.86	99.02	118.59			
民國81年 1992	80.63	83.17	83.82	94.19	74.77	80.37	100.49	116.67			
民國82年 1993	83.00	85.56	84.97	94.05	76.49	80.83	98.29	117.55			
民國83年 1994	86.41	88.19	88.03	94.34	80.24	80.74	97.99	119.41			
民國84年 1995	89.58	91.19	91.16	96.95	83.29	82.81	101.60	122.06			
民國85年 1996	92.33	93.67	93.71	98.70	85.91	84.27	104.98	122.53			
民國86年 1997	93.17	95.21	93.30	99.21	85.56	85.89	105.57	120.41			
民國87年 1998	94.73	95.91	94.55	97.94	88.42	86.06	102.60	118.27			
民國88年 1999	94.90	96.42	93.25	96.75	87.34	85.54	101.38	115.67			
民國89年 2000	96.09	97.96	93.92	97.84	88.49	88.34	101.57	114.16			
民國90年 2001	96.08	98.29	92.86	96.85	87.75	88.27	100.31	111.50			

類別 Groups		服 務 類						總 指 數	
		居 住 服 務	交 通 服 務	醫 藥 保 健 服 務	教 養 娛 樂 服 務	雜 項 服 務	(不含蔬菜水果)	(不含蔬果水產及能源)	
		Service	Housing	Transportation & Communication	Medical Care	Education & Entertainment	Miscellaneous	General Index Excluding Fruits & Vegetables	General Index Excluding Fruits, Vegetables, Fish, Shellfish & Energy
民國70年 1981	50.34	57.97	70.19	43.54	27.38	37.51	67.88	67.12	
民國71年 1982	52.00	59.49	70.88	43.94	29.63	38.65	69.84	69.13	
民國72年 1983	53.42	61.59	71.42	43.93	31.12	39.20	70.24	69.69	
民國73年 1984	54.74	62.29	73.86	45.90	32.38	42.04	70.85	70.54	
民國74年 1985	56.18	62.91	74.81	48.74	34.77	42.43	70.29	69.97	
民國75年 1986	56.90	63.43	75.03	49.23	36.39	41.10	70.63	70.77	
民國76年 1987	57.77	64.28	74.96	51.51	37.16	41.41	70.66	70.98	
民國77年 1988	59.67	65.99	78.19	51.80	39.53	43.59	71.41	72.13	
民國78年 1989	63.78	70.37	82.71	54.91	42.45	51.11	74.06	75.16	
民國79年 1990	68.71	75.84	84.65	57.48	47.59	58.55	76.49	77.65	
民國80年 1991	73.55	80.72	90.44	60.20	52.68	66.75	79.57	80.70	
民國81年 1992	76.97	84.40	91.26	64.44	56.86	69.87	82.03	83.19	
民國82年 1993	80.65	88.24	93.52	65.47	62.39	74.84	84.41	85.60	
民國83年 1994	84.42	92.57	95.31	67.07	67.38	79.91	86.95	88.36	
民國84年 1995	87.65	96.31	96.74	67.98	71.01	83.77	90.00	91.47	
民國85年 1996	90.61	98.75	98.56	69.09	76.06	86.47	92.77	94.34	
民國86年 1997	92.74	99.94	99.35	71.15	80.26	90.85	93.97	95.26	
民國87年 1998	94.67	101.46	99.12	72.21	83.97	93.70	94.88	96.25	
民國88年 1999	96.27	101.94	99.63	76.27	87.57	96.02	95.86	97.36	
民國89年 2000	97.97	102.29	100.77	80.88	91.77	99.30	96.92	97.97	
民國90年 2001	98.99	102.32	102.50	82.78	95.06	99.98	96.93	98.06	

表 1-6 消費者物價指數銜接表（經季節調整）

基期：民國95年=100

年 YEAR	月 MONTH					
	JAN.	FEB.	MAR.	APR.	MAY	JUNE
民國 48年	11.88	11.79	11.91	11.84	11.86	12.03
民國 49年	13.29	13.42	13.84	14.42	14.37	14.77
民國 50年	15.60	15.75	15.72	15.79	15.79	15.80
民國 51年	16.03	16.12	16.06	16.08	16.26	16.22
民國 52年	16.70	16.65	16.73	16.80	16.61	16.50
民國 53年	16.62	16.64	16.64	16.50	16.53	16.39
民國 54年	16.46	16.45	16.45	16.49	16.55	16.56
民國 55年	16.76	16.56	16.61	16.68	16.71	17.00
民國 56年	17.26	17.58	17.35	17.26	17.36	17.37
民國 57年	18.01	17.83	17.95	18.63	18.81	19.03
民國 58年	19.21	19.35	19.34	19.37	19.23	19.33
民國 59年	19.95	20.12	20.30	20.37	20.34	20.16
民國 60年	21.30	21.04	21.01	20.94	21.05	21.07
民國 61年	21.15	21.41	21.49	21.49	21.68	21.92
民國 62年	21.41	21.57	21.62	21.93	22.32	22.55
民國 63年	29.83	34.20	34.82	34.56	34.42	34.27
民國 64年	36.02	35.94	35.80	35.96	36.15	36.91
民國 65年	37.07	37.08	37.56	37.51	37.50	37.29
民國 66年	38.31	38.76	38.82	38.90	39.26	40.40
民國 67年	41.12	41.17	41.47	41.99	42.15	41.97
民國 68年	43.73	43.61	44.43	45.06	45.62	45.93
民國 69年	51.06	51.67	52.13	52.18	53.34	54.57
民國 70年	62.61	63.24	63.62	63.70	63.61	63.99
民國 71年	65.80	65.11	65.29	65.37	65.90	65.81
民國 72年	66.96	67.16	67.42	67.67	67.29	67.59
民國 73年	66.16	66.40	66.58	66.66	67.54	67.29
民國 74年	67.16	67.37	67.47	67.05	66.87	66.59
民國 75年	66.82	66.77	66.91	66.93	67.01	67.02
民國 76年	67.68	67.47	67.11	67.12	67.05	67.01
民國 77年	68.06	67.78	67.56	67.35	67.97	68.38
民國 78年	69.95	70.61	70.90	71.18	71.51	71.38
民國 79年	72.68	72.61	73.22	73.59	74.11	73.95
民國 80年	76.99	76.92	76.65	76.68	77.02	77.07
民國 81年	79.60	79.84	79.88	80.95	81.30	81.26
民國 82年	82.38	82.66	82.83	83.00	82.78	83.91
民國 83年	84.94	85.27	85.64	85.62	86.47	86.30
民國 84年	88.40	88.79	89.01	89.50	89.57	90.07
民國 85年	91.35	91.42	91.67	92.07	92.21	92.54
民國 86年	92.91	93.44	92.82	92.66	93.00	93.82
民國 87年	93.80	93.91	94.50	94.59	94.36	95.31
民國 88年	95.22	95.18	94.73	94.60	94.77	94.88
民國 89年	95.46	96.51	95.95	95.89	96.23	96.14
民國 90年	96.47	96.18	96.17	95.84	95.77	95.61
民國 91年	96.21	96.27	95.92	95.98	95.64	95.61
民國 92年	96.29	95.83	96.19	96.17	95.55	95.38
民國 93年	96.26	97.05	97.08	97.21	96.83	96.96
民國 94年	97.38	98.08	98.43	98.77	98.75	99.15
民國 95年	99.61	99.75	99.70	99.61	100.58	100.54
民國 96年	101.07	100.86	100.59	100.97	101.03	100.71
民國 97年	103.66	104.24	104.33	104.82	104.83	106.35
民國 98年	104.26	103.76	103.83	104.07	104.38	104.33
民國 99年	105.39	105.32	105.22	105.46	105.29	105.52
民國 100年	106.35	106.81	106.91	107.01	107.08	107.17
民國 101年	r 107.38	107.51				

註：由於受查者延誤或更正報價，最近3個月資料均可能修正。

Table 1-6 Splicing Table of Consumer Price Indices (Seasonally Adjusted)

Base Period : 2006=100

7月	8月	9月	10月	11月	12月	月 MONTH
JULY	AUG.	SEPT.	OCT.	NOV.	DEC.	年 YEAR
12.48	13.04	13.17	12.97	12.79	13.07	1959
14.99	15.51	15.44	15.29	15.51	15.52	1960
15.86	15.91	15.87	15.96	16.02	16.10	1961
16.11	16.11	16.25	16.48	16.47	16.51	1962
16.44	16.32	16.60	16.48	16.50	16.58	1963
16.36	16.41	16.43	16.60	16.79	16.67	1964
16.60	16.63	16.52	16.31	16.59	16.80	1965
16.95	16.80	17.02	17.10	17.12	17.15	1966
17.46	17.33	17.41	17.33	17.59	17.99	1967
19.16	19.50	19.12	19.32	19.23	19.11	1968
19.53	19.69	19.57	21.53	20.87	20.21	1969
20.30	20.60	20.96	20.87	20.85	20.91	1970
20.89	20.93	20.63	21.09	21.23	21.38	1971
21.93	22.43	21.95	21.44	21.32	21.86	1972
22.99	23.27	23.78	26.10	26.77	27.07	1973
34.50	34.69	35.33	35.64	36.37	36.29	1974
36.71	36.63	36.14	36.95	36.96	36.47	1975
37.29	37.28	36.85	36.92	37.29	37.89	1976
40.38	41.77	40.84	40.59	40.49	40.51	1977
41.87	42.17	42.50	43.03	43.59	43.64	1978
46.45	47.13	48.31	48.35	48.43	49.05	1979
55.08	55.84	57.61	58.84	59.68	59.86	1980
64.41	64.57	64.96	64.81	65.09	65.26	1981
65.93	67.54	66.50	66.20	66.32	66.86	1982
66.98	66.62	66.41	66.61	66.67	66.07	1983
67.24	67.19	67.01	66.89	67.12	67.14	1984
66.76	66.13	66.89	66.88	66.56	66.23	1985
66.94	66.91	68.30	68.15	67.84	67.93	1986
67.87	67.92	67.87	67.23	68.12	69.23	1987
68.46	68.84	68.77	69.28	69.64	70.03	1988
71.14	71.09	72.69	73.43	72.25	72.27	1989
74.54	75.13	77.45	75.84	75.11	75.60	1990
77.69	78.00	77.97	78.56	79.17	79.18	1991
80.95	80.47	81.61	82.31	81.87	81.65	1992
83.60	83.32	83.53	83.89	84.17	84.60	1993
86.85	87.66	87.83	87.50	87.33	87.25	1994
90.42	90.60	90.65	90.49	90.92	91.08	1995
91.72	93.50	93.74	93.56	93.65	93.25	1996
94.34	94.01	94.08	93.20	92.97	93.39	1997
95.38	94.63	95.08	94.89	95.68	95.07	1998
94.64	95.37	95.44	95.63	95.51	95.47	1999
95.95	95.95	96.65	96.63	96.77	96.82	2000
95.91	95.95	96.25	96.70	96.38	95.44	2001
95.86	95.95	95.73	95.73	95.86	95.62	2002
95.25	95.25	95.15	95.51	95.73	95.98	2003
97.28	97.81	98.06	98.07	97.08	97.42	2004
100.18	100.11	100.08	99.20	99.24	99.41	2005
100.56	100.14	100.01	99.31	99.82	100.39	2006
100.98	101.87	102.32	103.62	103.62	103.75	2007
106.59	106.50	106.07	106.13	105.83	104.56	2008
104.20	105.35	105.63	105.17	104.76	104.77	2009
105.60	105.58	105.79	105.69	106.22	106.06	2010
107.04	107.04	107.16	107.21	r 107.30	r 107.20	2011
						2012

NOTE : All data are subject to revision 3 months after original publication due to late reports and corrections by respondents.

表 1-7 民國 101年 2月 以各年月為基期之消費者物價總指數－稅務專用

(本表係以各年(月)為 100 時，101年2月所當之指數)

基期：各年月 = 100

年 YEAR	月 MONTH	1月	2月	3月	4月	5月	6月
		JAN.	FEB.	MAR.	APR.	MAY	JUNE
民國 48年		923.3	917.0	903.0	903.8	903.0	888.0
民國 49年		821.8	803.9	775.9	741.5	744.6	723.9
民國 50年		695.6	682.8	682.8	677.6	677.1	677.1
民國 51年		674.1	666.2	668.7	665.8	657.2	660.8
民國 52年		644.5	644.1	642.2	638.3	644.1	649.6
民國 53年		645.7	644.9	646.8	651.2	648.4	653.9
民國 54年		651.2	653.1	655.5	653.1	649.6	646.4
民國 55年		640.2	649.6	650.4	646.0	644.9	629.7
民國 56年		623.4	612.0	622.7	623.8	621.6	616.6
民國 57年		599.0	603.4	601.3	577.0	573.6	563.6
民國 58年		562.7	555.4	557.5	554.9	561.3	556.3
民國 59年		542.5	533.5	530.6	527.7	530.6	534.6
民國 60年		507.9	509.9	512.3	513.5	512.8	512.8
民國 61年		510.8	500.3	501.3	500.8	498.5	493.4
民國 62年		503.9	496.6	498.2	490.9	484.7	479.7
民國 63年		360.2	312.8	308.6	310.6	313.2	314.3
民國 64年		298.0	297.7	300.2	298.2	298.0	291.5
民國 65年		289.6	288.5	286.3	285.6	287.0	288.2
民國 66年		280.6	276.1	277.1	275.1	273.9	265.5
民國 67年		261.8	259.8	259.5	254.8	255.0	255.2
民國 68年		246.5	245.4	242.1	237.4	235.4	233.0
民國 69年		211.3	207.1	206.1	205.0	201.2	195.9
民國 70年		172.2	169.3	168.5	167.9	168.5	166.9
民國 71年		163.9	164.4	164.0	163.6	162.6	162.2
民國 72年		161.0	159.4	158.8	158.0	159.2	158.0
民國 73年		162.9	161.3	160.8	160.5	158.6	158.7
民國 74年		160.3	159.0	158.9	159.7	160.2	160.4
民國 75年		161.0	160.5	160.5	160.1	159.9	159.5
民國 76年		158.8	159.0	160.3	159.7	159.7	159.6
民國 77年		157.9	158.5	159.4	159.2	157.4	156.5
民國 78年		153.6	152.3	151.9	150.6	149.5	149.9
民國 79年		147.9	148.1	147.0	145.6	144.1	144.6
民國 80年		140.9	140.1	140.8	139.8	139.4	139.0
民國 81年		135.8	134.6	134.4	132.3	131.8	132.2
民國 82年		131.0	130.6	130.2	128.7	129.1	126.7
民國 83年		127.3	125.7	126.0	124.9	123.7	124.0
民國 84年		121.0	121.5	121.3	119.6	119.8	118.5
民國 85年		118.2	117.1	117.8	116.3	116.4	115.7
民國 86年		116.0	114.7	116.5	115.7	115.6	113.7
民國 87年		113.7	114.4	113.7	113.3	113.7	112.1
民國 88年		113.2	112.1	114.2	113.4	113.1	113.0
民國 89年		112.7	111.0	113.0	112.0	111.3	111.5
民國 90年		110.1	112.2	112.5	111.6	111.6	111.6
民國 91年		111.9	110.6	112.5	111.3	111.9	111.5
民國 92年		110.7	112.3	112.7	111.4	111.5	112.2
民國 93年		110.7	111.6	111.7	110.4	110.5	110.2
民國 94年		110.2	109.5	109.2	108.6	108.0	107.7
民國 95年		107.3	108.4	108.7	107.3	106.3	105.8
民國 96年		107.0	106.5	107.8	106.6	106.3	105.7
民國 97年		103.9	102.6	103.7	102.6	102.5	100.7
民國 98年		102.4	104.0	103.9	103.1	102.6	102.7
民國 99年		102.1	101.6	102.6	101.7	101.9	101.5
民國 100年		101.0	100.3	101.1	100.4	100.2	99.6
民國 101年		98.7	100.0				

註：1.本表可由表1-4之最新月份指數/各年(月)指數x100計算而得，取至小數一位。

2.由於受查者延誤或更正報價，本表所載資料於公布後3個月內均可能修正。

Table 1-7 FEB. 2012 General Consumer Price Indices Using Each Year or Each Month as Base
(The present figures are calculated on their corresponding base periods)

							Base : Each Year or Month=100	
7月	8月	9月	10月	11月	12月	年指數	月 MONTH	
JULY	AUG.	SEPT.	OCT.	NOV.	DEC.	YEARLY INDEX	年 YEAR	
861.6	817.4	792.6	805.1	828.2	830.1	862.0	1959	
718.1	688.0	679.3	685.4	684.5	697.0	727.5	1960	
680.2	672.0	662.5	657.6	663.3	669.5	674.7	1961	
671.2	664.5	648.8	637.2	645.7	650.4	659.0	1962	
657.6	656.4	636.4	637.2	644.9	646.4	645.1	1963	
658.8	652.0	642.9	633.0	634.2	642.5	646.1	1964	
645.7	641.8	638.7	644.1	642.5	638.7	646.7	1965	
628.9	632.3	619.1	615.2	623.4	628.2	633.8	1966	
608.5	609.9	603.7	606.8	607.5	601.7	613.1	1967	
554.6	540.5	548.9	545.2	556.0	567.5	568.4	1968	
545.0	534.1	534.6	490.2	512.3	536.5	540.9	1969	
525.9	510.8	498.2	505.8	512.1	517.0	522.1	1970	
512.6	504.1	504.3	500.8	502.2	503.6	508.0	1971	
488.9	472.3	473.7	492.9	499.2	490.7	493.3	1972	
466.3	456.3	437.8	405.8	397.9	395.6	456.0	1973	
310.2	306.8	297.2	297.7	293.5	295.3	309.2	1974	
291.5	290.4	290.7	287.0	289.4	294.5	293.9	1975	
287.0	284.9	285.1	286.7	287.3	284.3	286.7	1976	
265.2	254.0	257.6	260.5	265.0	266.3	267.8	1977	
256.0	251.3	247.5	245.5	246.3	247.4	253.2	1978	
230.9	225.0	218.0	218.6	221.7	219.9	230.7	1979	
194.6	190.2	183.1	180.0	179.7	179.9	193.9	1980	
166.3	164.7	162.7	163.6	164.7	164.9	166.7	1981	
162.3	157.6	159.1	160.3	161.7	161.0	161.9	1982	
159.8	159.8	159.3	159.4	160.8	163.0	159.7	1983	
159.1	158.5	158.0	158.7	159.6	160.3	159.7	1984	
160.3	161.0	158.4	158.5	160.8	162.5	160.0	1985	
159.9	159.0	155.1	155.4	157.6	158.3	158.9	1986	
157.8	156.5	156.0	157.4	156.9	155.3	158.1	1987	
156.5	154.3	153.8	152.7	153.5	153.6	156.1	1988	
150.6	149.3	145.5	144.1	147.9	149.0	149.5	1989	
143.7	141.3	136.6	139.6	142.4	142.4	143.5	1990	
138.1	137.8	137.6	136.2	135.8	137.1	138.5	1991	
133.2	133.8	129.6	129.6	131.7	132.6	132.6	1992	
128.9	129.5	128.6	128.1	127.8	126.7	128.8	1993	
123.8	120.9	120.6	121.9	123.0	123.5	123.7	1994	
119.2	118.9	118.2	118.5	118.0	118.1	119.4	1995	
117.5	113.2	113.8	114.3	114.4	115.2	115.8	1996	
113.7	113.8	113.1	114.6	115.0	114.9	114.8	1997	
112.8	113.3	112.7	111.8	110.6	112.5	112.9	1998	
113.7	112.1	112.0	111.3	111.6	112.3	112.7	1999	
112.1	111.7	110.2	110.2	109.2	110.5	111.3	2000	
112.0	111.2	110.8	109.1	110.4	112.4	111.3	2001	
111.5	111.6	111.6	111.0	111.1	111.5	111.5	2002	
112.6	112.2	111.9	111.1	111.6	111.6	111.8	2003	
109.0	109.4	108.8	108.5	109.9	109.8	110.0	2004	
106.4	105.7	105.5	105.6	107.2	107.4	107.6	2005	
105.6	106.3	106.8	106.9	107.0	106.7	106.9	2006	
106.0	104.6	103.6	101.5	102.1	103.3	105.0	2007	
100.1	99.9	100.5	99.1	100.1	102.0	101.5	2008	
102.5	100.7	101.4	101.0	101.8	102.2	102.3	2009	
101.2	101.2	101.1	100.4	100.2	101.0	101.4	2010	
99.9	99.9	99.7	99.2	99.2	99.0	99.9	2011	
						99.3	2012	

NOTE : 1. The present figures are calculated on their corresponding base periods and rounded to the first digit after the decimal point.

2. All data are subject to revision 3 months after original publication due to late reports and corrections by respondents.

表 2-1 躉售物價指數變動分析表

基期：民國95年=100

類	Groups	項 數 Item	96年12月 相對重要性 Relative Importance, December 2007 (%)	本年2月份 指數 This Month Index
總指數	General Index	1123	1,000.00	112.66
依內外銷別	By Waygoing			
內銷品	Domestic Sales	848	653.62	120.54
國產內銷品	Domestic Sales Excluding Imports	575	311.69	115.95
進口品	Imports	273	341.93	125.41
出口品	Exports	275	346.38	96.81
依產地來源別	By Producing Place			
國產品	Domestic Products	850	658.07	106.37
進口品	Imports	273	341.93	125.41
基本分類	The basic Group			
一.農林漁牧業產品	Agriculture, Forestry, Fishing and Animal Husbandry Products	126	30.91	140.09
1.農產品	Farm Products	86	16.47	121.39
(1)稻穀雜糧	Cereals	9	8.35	150.18
①稻穀	Rice	3	1.48	117.55
②雜糧	Cereals (except Rice)	6	6.87	164.90
(2)特用作物	Special Crops	2	0.56	79.05
(3)蔬菜	Vegetables	48	1.74	106.60
(4)水果	Fruits	22	5.13	101.71
(5)花卉	Flowers	5	0.70	146.04
2.禽畜產品	Poultry & Livestock Products	6	7.02	131.11
(1)家畜及其產品	Livestock & Related Products	3	4.02	126.56
(2)家禽及其產品	Poultry & Related Products	3	3.00	137.68
3.林產品	Forest Products	2	0.42	102.79
4.水產品	Fishery Products	32	6.99	181.72
(1)魚類	Fish	26	5.78	191.37
①捕撈魚類	Captured Fish	21	4.64	177.76
②養殖魚類	Aquacultured Fish	5	1.13	249.91
(2)其他水產品	Others	6	1.21	139.33
二.土石及礦產品	Quarrying and Mineral Products	12	73.38	178.03
1.石油及天然氣	Crude Petroleum and Natural Gas	3	58.94	174.44
原油	Petroleum	1	51.31	174.30
2.砂、石及黏土採取	Sand, Stone and Clay Quarrying	5	2.98	101.74
3.其他礦產品	Other Mineral Products	4	11.46	222.12

註：進口原油，交貨條件為船上交貨，賣方將原油運至出口港並裝船，所有權即移轉至買方，故其計價時點及基礎為原油裝船時的合約價格，加上運費及保險費。

Table 2-1 The Changes of Wholesale Price Indices

Base Period : 2006=100

本年1月份 指數 Previous Month Index	本月指數與各期比較 Compared with Each Period				本年前2月指數平均與上年同期比較 Compared with the Same Period(JAN.-FEB.) of Previous Year			
	與上月比較 Compared with Previous Month (%)	對總指數影響 Effects on General Index (百分點)	與上年同月比較 Compared with the Same Month of Previous Year (%)	對總指數影響 Effects on General Index (百分點)	本年平均 This Period (Average)	上年平均 Previous Period (Average)	漲跌率 Percent Change (%)	對總指數影響 Effects on General Index (百分點)
112.77	-0.10	-0.10	1.92	1.92	112.72	109.29	3.14	3.14
120.29	0.21	0.14	2.12	1.45	120.42	116.71	3.18	2.17
115.57	0.33	0.10	-0.25	-0.08	115.76	115.54	0.19	0.06
125.29	0.10	0.03	4.30	1.53	125.35	118.31	5.95	2.10
97.53	-0.74	-0.23	1.50	0.48	97.17	94.30	3.04	0.97
106.58	-0.20	-0.13	0.61	0.40	106.48	104.81	1.59	1.03
125.29	0.10	0.03	4.30	1.53	125.35	118.31	5.95	2.10
145.92	-4.00	-0.15	4.37	0.15	143.01	133.41	7.20	0.25
127.15	-4.53	-0.07	-3.17	-0.05	124.27	124.34	-0.06	0.00
150.00	0.12	0.00	-6.13	-0.05	150.09	157.09	-4.46	-0.04
117.03	0.44	0.00	13.99	0.02	117.29	103.12	13.74	0.02
164.85	0.03	0.00	-10.31	-0.07	164.88	179.83	-8.31	-0.06
62.71	26.06	0.01	-8.74	-0.01	70.88	76.02	-6.76	0.00
141.44	-24.63	-0.06	50.42	0.07	124.02	78.10	58.80	0.09
110.00	-7.54	-0.03	-12.38	-0.05	105.86	116.37	-9.03	-0.04
126.24	15.68	0.01	-7.15	-0.01	136.14	150.89	-9.78	-0.01
138.76	-5.51	-0.05	-4.44	-0.04	134.94	138.24	-2.39	-0.02
136.19	-7.07	-0.04	-7.89	-0.04	131.38	139.01	-5.49	-0.03
142.22	-3.19	-0.01	0.96	0.00	139.95	136.52	2.51	0.01
104.51	-1.65	0.00	-14.11	-0.01	103.65	117.85	-12.05	-0.01
186.18	-2.40	-0.03	24.38	0.24	183.95	144.09	27.66	0.28
193.35	-1.02	-0.01	26.60	0.23	192.36	148.80	29.27	0.25
185.20	-4.02	-0.03	21.55	0.14	181.48	145.55	24.69	0.17
228.10	9.56	0.02	45.31	0.08	239.01	162.41	47.16	0.08
155.39	-10.34	-0.02	11.86	0.02	147.36	124.14	18.70	0.03
173.67	2.51	0.23	15.79	1.31	175.85	149.41	17.70	1.44
169.20	3.10	0.22	19.23	1.19	171.82	140.79	22.04	1.33
168.48	3.45	0.21	18.85	1.01	171.39	140.89	21.65	1.12
101.80	-0.06	0.00	2.58	0.01	101.77	99.10	2.69	0.01
220.60	0.69	0.01	5.99	0.11	221.36	209.59	5.62	0.11

Note :The trade term of import petroleum is f.o.b. (free on board), the ownership transferred to buyer as seller deliver petroleum on board the ship. That the timing and base of price valuation will be f.o.b. cargo plus insurance and freight fee.

表 2-1 躉售物價指數變動分析表(續 1)

基期：民國95年=100

類 Groups	別	項 數 Item	96年12月 相對重要性 Relative Importance, December 2007 (%)	本年2月份 指數 This Month Index
三.製造業產品	Manufacturing Products	976	872.42	106.36
1.食品	Foods	55	19.92	132.99
(1)肉類、水產品及蔬果處理	Processing and Preserving Products of Meat, Fish, Crustaceans, Molluscs, Fruit & Vegetable	8	2.36	126.89
(2)食用油脂	Edible Oils & Fats	4	1.46	186.02
(3)乳製品	Dairy Products	6	2.09	136.48
(4)碾穀、磨粉及澱粉製品	Grain Husking, Grain Mill Products, Starches and Starch Products	5	4.06	130.44
(5)飼料	Prepared Animal Feeds	5	3.68	139.04
(6)烘焙炊蒸食品	Bakery Products	4	1.03	122.90
(7)調味品	Seasoning Products	5	0.68	107.56
(8)調理食品	Prepared Meals and Dishes	5	1.52	121.20
(9)其他食品	Other Foods	13	3.05	123.86
2.飲料	Beverages	15	4.96	104.08
(1)酒類	Alcoholic Beverages	8	2.61	102.97
(2)非酒精飲料	Non-Alcoholic Beverages	7	2.36	105.29
3.菸類	Tobaccos	2	2.41	126.73
4.紡織品	Textile Products	51	21.55	128.62
(1)紡織纖維及紗線	Fibers & Yarns	15	7.20	149.49
(2)布	Cloth	27	11.51	120.08
(3)其他紡織品	Others Textile Products	9	2.84	114.10
5.成衣及服飾品	Wearing Apparel and Clothing Accessories	17	4.25	103.63
(1)成衣	Wearing Apparel	14	3.63	105.93
①梭織成衣	Woven Wearing Apparel	5	1.41	105.87
②針織成衣	Knitted Wearing Apparel	9	2.23	106.03
(2)服飾品	Clothing Accessories	3	0.62	89.46
6.皮革及其製品	Leather, Fur and Related Products	10	4.87	115.86
7.木竹製品	Wood and Bamboo Products	10	2.07	114.03
8.紙漿、紙、紙製品及印刷品	Pulp, Paper, Paper Products & Printed Matter	33	15.25	115.16
(1)紙漿、紙及其製品	Pulp, Paper and Paper Products	31	12.91	116.48
①紙漿	Pulp	4	1.68	100.79
②紙及紙板	Paper & Paperboard	15	6.28	119.09
③紙容器及其他紙製品	Paper Container and Other Paper Products	12	4.95	117.00
(2)印刷品	Printed Matter	2	2.34	108.38

Table 2-1 The Changes of Wholesale Price Indices (Cont.1)

Base Period : 2006=100

本年1月份 指數 Previous Month Index	本月指數與各期比較 Compared with Each Period				本年前2月指數平均與上年同期比較 Compared with the Same Period(JAN.-FEB.) of Previous Year			
	與上月比較 Compared with Previous Month (%)	對總指數影響 Effects on General Index (百分點)	與上年同月比較 Compared with the Same Month of Previous Year (%)	對總指數影響 Effects on General Index (百分點)	本年平均 This Period (Average)	上年平均 Previous Period (Average)	漲跌率 Percent Change (%)	對總指數影響 Effects on General Index (百分點)
106.61	-0.23	-0.20	0.48	0.41	106.49	104.76	1.65	1.41
133.18	-0.14	0.00	-0.55	-0.01	133.09	132.18	0.69	0.02
130.27	-2.59	-0.01	2.02	0.01	128.58	123.75	3.90	0.01
181.96	2.23	0.00	-8.41	-0.01	183.99	200.49	-8.23	-0.01
134.84	1.22	0.00	5.32	0.01	135.66	128.05	5.94	0.01
130.08	0.28	0.00	-3.00	-0.01	130.26	133.99	-2.78	-0.01
139.64	-0.43	0.00	-1.01	0.00	139.34	138.25	0.79	0.00
122.90	0.00	0.00	2.59	0.00	122.90	118.87	3.39	0.00
108.13	-0.53	0.00	1.72	0.00	107.85	105.56	2.17	0.00
121.85	-0.53	0.00	6.04	0.01	121.53	114.17	6.45	0.01
123.77	0.07	0.00	-2.80	-0.01	123.82	124.08	-0.21	0.00
104.21	-0.12	0.00	1.89	0.01	104.15	102.07	2.04	0.01
103.08	-0.11	0.00	2.83	0.01	103.03	100.06	2.97	0.01
105.42	-0.12	0.00	0.90	0.00	105.36	104.28	1.04	0.00
126.73	0.00	0.00	5.86	0.02	126.73	119.67	5.90	0.02
129.58	-0.74	-0.02	-5.38	-0.15	129.10	132.31	-2.43	-0.07
148.80	0.46	0.00	-19.84	-0.23	149.15	177.99	-16.20	-0.18
121.96	-1.54	-0.02	5.24	0.07	121.02	112.47	7.60	0.10
114.99	-0.77	0.00	5.59	0.02	114.55	107.47	6.59	0.02
105.00	-1.30	-0.01	6.86	0.03	104.32	96.19	8.45	0.04
107.34	-1.31	-0.01	7.62	0.03	106.64	97.58	9.28	0.03
106.95	-1.01	0.00	8.79	0.01	106.41	97.06	9.63	0.01
107.64	-1.50	0.00	6.91	0.02	106.84	97.95	9.08	0.02
90.59	-1.25	0.00	2.04	0.00	90.03	87.19	3.26	0.00
116.07	-0.18	0.00	6.89	0.03	115.97	107.76	7.62	0.04
115.67	-1.42	0.00	1.18	0.00	114.85	112.29	2.28	0.01
115.64	-0.42	-0.01	-5.04	-0.09	115.40	120.97	-4.60	-0.08
117.06	-0.50	-0.01	-6.32	-0.09	116.77	123.97	-5.81	-0.08
101.75	-0.94	0.00	-17.64	-0.03	101.27	121.17	-16.42	-0.03
119.79	-0.58	0.00	-6.40	-0.05	119.44	126.66	-5.70	-0.04
117.32	-0.27	0.00	-2.93	-0.02	117.16	120.63	-2.88	-0.02
108.38	0.00	0.00	2.38	0.01	108.38	105.92	2.32	0.01

表 2-1 躉售物價指數變動分析表 (續 2)

基期：民國95年=100

類	別	項 數	96年12月 相對重要性 Relative Importance, December 2007 (%)	本年2月份 指數 This Month Index
Groups		Item		
9.石油及煤製品	Petroleum & Coal Products	19	64.53	148.00
10.化學材料	Chemical Material	124	99.61	127.89
(1)基本化工原料	Basic Chemical Material	15	3.46	128.16
(2)石油化學原料	Petrochemicals	58	56.06	128.14
(3)肥料	Fertilizers	2	0.33	164.68
(4)合成樹脂、塑膠及橡膠	Synthetic Resin, Plastic and Rubber Materials	40	31.39	124.53
(5)人造纖維	Man-made Fibers	9	8.36	137.02
11.化學製品及藥品	Chemical Products and Medical Goods	68	27.71	111.50
(1)化學製品	Chemical Products	54	22.88	116.68
①塗料、染料及顏料	Varnishes, Lacquers, Dyes, Pigments	17	4.65	112.80
②清潔用品及化妝品	Cleaning Preparations & Cosmetics	13	3.45	118.03
③其他化學製品	Other Chemical Products	24	14.78	119.31
(2)藥品	Medical Goods	14	4.83	91.42
12.橡膠及塑膠製品	Rubber & Plastic Products	39	21.76	117.47
(1)橡膠製品	Rubber Products	12	4.03	117.50
①輪胎	Tires	5	2.35	125.19
②其他橡膠製品	Other Rubber Products	7	1.68	107.60
(2)塑膠製品	Plastic Products	27	17.73	117.28
①塑膠皮、板、管	Plastic Sheets, Pipes and Tubes	13	7.59	122.10
②其他塑膠製品	Other Plastic Products	14	10.14	112.71
13.非金屬礦物製品	Non-metallic Mineral Products	23	13.78	105.18
(1)玻璃及其製品	Glass and Glass Products	9	5.44	105.60
(2)耐火、黏土建築材料及陶瓷 製品	Refractory Materials, Clay Building Materials, Porcelain and Ceramic Products	5	1.20	108.33
(3)水泥及其製品	Cement and Cement Products	5	6.28	100.00
(4)其他非金屬礦物製品	Other Non-metallic Mineral Products	4	0.86	112.95
14.基本金屬	Basic Metal	81	97.22	116.93
(1)鋼鐵	Basic Iron and Steel	43	64.68	128.44
①鋼鐵原料	Steel Materials	9	19.04	159.34
②盤元線材	Wire Rod	4	3.52	132.42
③棒鋼	Steel Bars	6	10.58	136.42
④型鋼	Steel Shapes	3	2.39	136.34
⑤鋼板	Steel Plates	12	26.27	108.06
⑥其他鋼鐵	Other basic Iron and Steel	9	2.89	116.11
(2)鋁	Basic Aluminum	11	7.23	88.63
(3)銅	Basic Copper	16	17.22	106.68

Table 2-1 The Changes of Wholesale Price Indices(Cont.2)

Base Period : 2006=100

本年1月份 指數 Previous Month Index	本月指數與各期比較 Compared with Each Period				本年前2月指數平均與上年同期比較 Compared with the Same Period(JAN.-FEB.) of Previous Year			
	與上月比較 Compared with Previous Month (%)	對總指數影響 Effects on General Index (百分點)	與上年同月比較 Compared with the Same Month of Previous Year (%)	對總指數影響 Effects on General Index (百分點)	本年平均 This Period (Average)	上年平均 Previous Period (Average)	漲跌率 Percent Change (%)	對總指數影響 Effects on General Index (百分點)
145.64	1.62	0.12	11.18	0.75	146.82	130.90	12.16	0.81
125.25	2.11	0.22	-2.42	-0.27	126.57	127.71	-0.89	-0.10
129.61	-1.12	0.00	12.21	0.04	128.89	112.83	14.23	0.05
124.96	2.54	0.15	-1.72	-0.10	126.55	126.34	0.17	0.01
164.68	0.00	0.00	14.31	0.01	164.68	143.99	14.37	0.01
122.15	1.95	0.06	-2.51	-0.09	123.34	125.71	-1.89	-0.07
134.96	1.53	0.01	-11.51	-0.13	135.99	149.90	-9.28	-0.10
112.36	-0.77	-0.02	1.12	0.03	111.93	109.60	2.13	0.06
117.65	-0.82	-0.02	2.16	0.05	117.17	113.56	3.18	0.08
113.82	-0.90	0.00	5.59	0.03	113.31	106.14	6.76	0.03
119.96	-1.61	-0.01	4.66	0.02	119.00	112.58	5.70	0.02
120.05	-0.62	-0.01	0.53	0.01	119.68	117.93	1.48	0.02
91.80	-0.41	0.00	-4.32	-0.02	91.61	94.79	-3.35	-0.02
117.84	-0.31	-0.01	3.94	0.09	117.66	112.43	4.65	0.11
117.79	-0.25	0.00	7.65	0.03	117.65	108.37	8.56	0.04
125.39	-0.16	0.00	9.10	0.02	125.29	113.50	10.39	0.03
108.02	-0.39	0.00	5.45	0.01	107.81	101.90	5.80	0.01
117.67	-0.33	-0.01	3.09	0.06	117.48	113.22	3.76	0.07
121.63	0.39	0.00	4.65	0.04	121.87	116.07	5.00	0.04
113.72	-0.89	-0.01	1.91	0.02	113.22	110.10	2.83	0.03
106.03	-0.80	-0.01	0.03	0.00	105.61	104.92	0.66	0.01
107.96	-2.19	-0.01	-7.07	-0.04	106.78	113.25	-5.71	-0.03
108.33	0.00	0.00	2.27	0.00	108.33	105.81	2.38	0.00
99.81	0.19	0.00	6.30	0.03	99.91	93.95	6.34	0.03
112.29	0.59	0.00	7.36	0.01	112.62	105.15	7.10	0.01
117.20	-0.23	-0.02	-7.40	-0.73	117.07	124.41	-5.90	-0.58
129.29	-0.66	-0.04	-4.18	-0.27	128.87	132.64	-2.84	-0.18
162.50	-1.94	-0.04	-3.05	-0.06	160.92	163.29	-1.45	-0.03
131.72	0.53	0.00	-0.69	0.00	132.07	131.62	0.34	0.00
136.28	0.10	0.00	-2.74	-0.03	136.35	139.86	-2.51	-0.03
136.32	0.01	0.00	2.00	0.01	136.33	132.12	3.19	0.01
108.25	-0.18	0.00	-7.24	-0.18	108.16	114.58	-5.60	-0.14
117.01	-0.77	0.00	-0.32	0.00	116.56	115.51	0.91	0.00
89.56	-1.04	-0.01	-6.91	-0.05	89.10	93.67	-4.88	-0.03
105.90	0.74	0.01	-13.93	-0.28	106.29	121.54	-12.55	-0.25

表 2-1 躉售物價指數變動分析表 (續 3)

基期：民國95年=100

類	別	項 數	96年12月相對重要性 Relative Importance, December 2007 (%)	本年2月份 指數 This Month Index
Groups		Item		
(4)其他金屬	Other Basic Metal	11	8.09	88.94
15.金屬製品	Fabricated Metal Products	70	43.08	111.03
(1)金屬手工具及模具	Metal Handtools and Dies	17	8.37	103.22
(2)金屬結構及建築組件	Metal Structure and Architectural Components	7	2.90	136.87
(3)金屬容器	Metal Containers	3	1.14	114.65
(4)金屬加工處理製品	Metalworking Products	21	15.15	109.47
(5)其他金屬製品	Other Fabricated Metal Products	22	15.52	109.81
16.電子零組件	Electronic Parts and Components	69	226.56	74.75
(1)半導體	Semi-conductors	24	115.53	72.43
(2)被動電子元件	Electronic Passive Devices	6	5.25	99.19
(3)印刷電路板	Bare Printed Circuit Boards	6	14.76	104.33
(4)光電材料及元件	Optoelectronic Materials and Components	18	60.72	73.50
(5)其他電子零組件	Other Electronic Parts and Components	15	30.29	71.93
17.電腦、電子產品及光學製品	Computers, Electronic and Optical Products	57	56.33	77.44
(1)電腦及其週邊設備	Computers and Peripheral Equipment	11	11.19	65.57
①電腦	Computer	6	4.49	57.78
②電腦週邊設備及組件	Computer Peripheral Eq. & Parts	5	6.70	71.78
(2)通訊傳播設備	Communication Equipment	15	14.23	69.01
(3)視聽電子產品	Audio & Video Electronic Products	10	6.46	85.88
(4)資料儲存媒體	Data Storage Media Units	3	8.28	76.21
(5)量測、導航及控制設備產品	Measuring, Navigating and Control Equipment	9	11.65	99.06
(6)其他電子及光學製品	Other Electronic and Optical Instruments and Equipment	9	4.53	89.52
18.電力設備	Electrical Equipment	66	33.98	109.51
(1)發電、輸電、配電機械	Power Generation, Transmission and Distribution Machinery	17	6.40	105.57
(2)電線及配線器材	Wiring and Wiring Devices	13	12.83	108.99
(3)家用電器	Domestic Appliances	15	3.50	108.31
(4)其他電力設備	Other Electrical Equipments	21	11.25	110.71
19.機械設備	Machinery and Equipment	92	64.55	114.21
(1)金屬加工用機械	Metalworking Machinery	18	8.45	111.91
(2)其他專用生產機械	Other Special-purpose Machinery	30	31.61	117.55
(3)通用機械	General Purpose Machinery	44	24.49	110.19
20.運輸工具及零件	Transport Equipment and Parts	42	33.03	110.81

Table 2-1 The Changes of Wholesale Price Indices (Cont.3)

Base Period : 2006=100

本年1月份 指數 Previous Month Index r	本月指數與各期比較 Compared with Each Period				本年前2月指數平均與上年同期比較 Compared with the Same Period(JAN.-FEB.) of Previous Year			
	與上月比較 Compared with Previous Month (%)	對總指數影響 Effects on General Index (百分點)	與上年同月比較 Compared with the Same Month of Previous Year (%)	對總指數影響 Effects on General Index (百分點)	本年平均 This Period (Average)	上年平均 Previous Period (Average)	漲跌率 Percent Change (%)	對總指數影響 Effects on General Index (百分點)
87.03	2.19	0.01	-17.39	-0.13	87.99	103.74	-15.18	-0.11
111.41	-0.34	-0.01	-1.78	-0.08	111.22	111.80	-0.52	-0.02
104.20	-0.94	-0.01	2.95	0.02	103.71	100.02	3.69	0.03
136.94	-0.05	0.00	3.39	0.01	136.91	129.98	5.33	0.02
110.98	3.31	0.00	-0.32	0.00	112.82	114.63	-1.58	0.00
109.78	-0.28	0.00	-4.23	-0.06	109.63	112.78	-2.79	-0.04
110.27	-0.42	-0.01	-3.01	-0.05	110.04	111.85	-1.62	-0.03
75.52	-1.02	-0.18	0.99	0.18	75.14	73.76	1.87	0.34
73.09	-0.90	-0.08	1.06	0.10	72.76	71.43	1.86	0.18
99.61	-0.42	0.00	2.28	0.01	99.40	96.13	3.40	0.02
105.12	-0.75	-0.01	4.91	0.07	104.73	99.47	5.29	0.08
74.66	-1.55	-0.07	-0.64	-0.03	74.08	73.72	0.49	0.02
72.47	-0.75	-0.02	1.22	0.03	72.20	70.69	2.14	0.05
78.35	-1.16	-0.05	3.31	0.15	77.90	74.81	4.13	0.19
66.57	-1.50	-0.01	1.30	0.01	66.07	64.62	2.24	0.02
58.48	-1.20	0.00	-5.60	-0.02	58.13	61.09	-4.85	-0.02
73.01	-1.68	-0.01	5.73	0.03	72.40	67.79	6.80	0.03
69.93	-1.32	-0.01	-2.65	-0.03	69.47	70.71	-1.75	-0.02
86.94	-1.22	-0.01	-0.12	0.00	86.41	85.64	0.90	0.01
78.37	-2.76	-0.02	26.66	0.15	77.29	60.32	28.13	0.16
98.83	0.23	0.00	1.99	0.02	98.95	96.87	2.15	0.02
90.49	-1.07	0.00	-0.06	0.00	90.01	89.33	0.76	0.00
109.84	-0.30	-0.01	-1.04	-0.04	109.68	109.92	-0.22	-0.01
106.76	-1.11	-0.01	4.03	0.03	106.17	100.92	5.20	0.03
107.89	1.02	0.01	-6.27	-0.09	108.44	115.39	-6.02	-0.08
109.24	-0.85	0.00	1.90	0.01	108.78	106.08	2.55	0.01
111.94	-1.10	-0.01	1.45	0.02	111.33	108.28	2.82	0.03
116.35	-1.84	-0.13	5.21	0.35	115.28	108.16	6.58	0.45
112.75	-0.75	-0.01	6.26	0.05	112.33	105.14	6.84	0.06
120.40	-2.37	-0.09	5.43	0.19	118.98	111.16	7.03	0.25
111.84	-1.48	-0.04	4.54	0.11	111.02	104.87	5.86	0.15
111.48	-0.60	-0.02	2.16	0.08	111.15	108.03	2.89	0.10

表 2-1 躉售物價指數變動分析表 (續 4)

基期：民國95年=100

類	Groups	項 數 Item	96年12月 相對重要性 Relative Importance, December 2007 (%)	本年2月份 指數 This Month Index
(1)汽車	Motor Vehicles	8	11.14	108.45
(2)汽車零件	Motor Vehicle Parts	20	12.67	109.74
(3)機車及其零件	Motorcycles and Parts	5	6.09	108.63
(4)其他運輸工具及零件	Other Transport Equipment and Parts	9	3.12	127.65
21.家具及裝設品	Furniture and Fixtures	8	4.94	110.39
22.雜項工業製品	Miscellaneous Products	25	10.07	110.92
(1)育樂用品	Education and Entertainment Articles	10	4.44	101.69
(2)醫療器材及用品	Medical Materials and Supplies	4	1.17	102.39
(3)其他雜項工業製品	Other Miscellaneous Products	11	4.46	123.14
四.水電燃氣	Water Supply, Electricity & Gas	9	23.30	127.29
1.水	Water Supply	1	1.31	100.00
2.電	Electricity	6	18.23	126.40
3.燃氣	Gas	2	3.76	142.76
按加工階段別分類指數	By Stage of Processing	1267	653.62	120.54
一.原材料	Raw Materials	195	162.62	160.96
1.國產內銷品	Domestic Sales Excluding Imports	138	52.19	126.36
2.進口品	Imports	57	110.43	174.21
二.中間產品	Intermediate Materials	540	355.63	112.07
1.國產內銷品	Domestic Sales Excluding Imports	347	186.99	115.71
2.進口品	Imports	193	168.65	107.84
三.最終產品	Finished Goods	532	135.43	111.66
1.資本用品	Capital Goods	141	50.17	110.96
(1)國產內銷品	Domestic Sales Excluding Imports	76	12.26	104.73
(2)進口品	Imports	65	37.91	112.87
2.消費用品	Consumer Goods	391	85.29	111.59
(1)耐久用品	Durable Consumer Goods	138	30.94	97.48
①國產內銷品	Domestic Sales Excluding Imports	83	16.57	101.35
②進口品	Imports	55	14.38	92.04
(2)非耐久用品	Nondurable Consumer Goods	253	54.29	118.45
①國產內銷品	Domestic Sales Excluding Imports	214	43.72	118.30
②進口品	Imports	39	10.57	118.90
製造業產品	Manufacturing Products	976	872.42	106.36
一.非重化工業產品	Non-Heavy Chemical Industrial Products	370	164.02	115.46
二.重化工業產品	Heavy Chemical Industrial Products	606	708.40	104.30

Table 2-1 The Changes of Wholesale Price Indices (Cont.4)

Base Period : 2006=100

本年1月份 指數 Previous Month Index	本月指數與各期比較 Compared with Each Period				本年前2月指數平均與上年同期比較 Compared with the Same Period(JAN.-FEB.) of Previous Year			
	與上月比較 Compared with Previous Month (%)	對總指數影響 Effects on General Index (百分點)	與上年同月比較 Compared with the Same Month of Previous Year (%)	對總指數影響 Effects on General Index (百分點)	本年平均 This Period (Average)	上年平均 Previous Period (Average)	漲跌率 Percent Change (%)	對總指數影響 Effects on General Index (百分點)
108.70	-0.23	0.00	1.40	0.02	108.58	106.24	2.20	0.03
110.82	-0.97	-0.01	3.00	0.04	110.28	106.63	3.42	0.05
108.61	0.02	0.00	1.70	0.01	108.62	105.72	2.74	0.02
129.60	-1.50	-0.01	2.33	0.01	128.63	124.38	3.42	0.01
112.03	-1.46	-0.01	4.69	0.02	111.21	104.73	6.19	0.03
112.60	-1.49	-0.02	2.19	0.02	111.76	107.43	4.03	0.04
103.23	-1.49	-0.01	3.93	0.02	102.46	97.46	5.13	0.02
103.35	-0.93	0.00	0.81	0.00	102.87	101.37	1.48	0.00
125.17	-1.62	-0.01	1.06	0.01	124.16	119.73	3.70	0.02
126.29	0.79	0.02	1.64	0.05	126.79	125.65	0.91	0.03
100.00	0.00	0.00	0.00	0.00	100.00	100.00	0.00	0.00
126.40	0.00	0.00	0.00	0.00	126.40	126.40	0.00	0.00
135.90	5.05	0.02	11.04	0.05	139.33	131.48	5.97	0.03
120.29	0.21	0.14	2.12	1.38	120.42	116.71	3.18	2.07
158.29	1.69	0.30	5.94	1.04	159.63	148.08	7.80	1.35
124.97	1.11	0.06	-1.30	-0.07	125.67	125.69	-0.02	0.00
170.92	1.92	0.24	9.25	1.11	172.57	154.90	11.41	1.35
112.04	0.03	0.01	-0.20	-0.07	112.06	111.47	0.53	0.18
114.97	0.64	0.12	-0.93	-0.17	115.34	116.27	-0.80	-0.15
108.57	-0.67	-0.10	0.67	0.11	108.21	105.98	2.10	0.33
113.13	-1.30	-0.18	3.01	0.41	112.40	108.10	3.98	0.55
112.68	-1.53	-0.08	4.47	0.23	111.82	105.89	5.60	0.29
104.40	0.32	0.00	2.91	0.03	104.57	101.55	2.97	0.04
115.24	-2.06	-0.08	4.96	0.19	114.06	107.19	6.41	0.25
112.90	-1.16	-0.10	2.12	0.18	112.25	108.98	3.00	0.26
98.08	-0.61	-0.02	1.51	0.04	97.78	95.65	2.23	0.06
101.36	-0.01	0.00	1.26	0.02	101.36	99.83	1.53	0.02
93.28	-1.33	-0.02	1.84	0.02	92.66	89.88	3.09	0.04
120.17	-1.43	-0.08	2.44	0.14	119.31	115.40	3.39	0.19
120.30	-1.66	-0.08	2.46	0.11	119.30	115.50	3.29	0.15
119.45	-0.46	0.00	2.32	0.02	119.18	114.77	3.84	0.04
106.61	-0.23	-0.20	0.48	0.42	106.49	104.76	1.65	1.44
116.22	-0.65	-0.12	-0.23	-0.04	115.84	114.66	1.03	0.19
104.44	-0.13	-0.09	0.67	0.46	104.37	102.51	1.81	1.25

表 2-2 躉售物價依內外銷及產地來源別分類指數
Table 2-2 Wholesale Price Indices by Waygoing and by Producing Place

基期：民國95年=100

類 別	總 指 數 General Index	依 內 外 銷 By Waygoing			依 產 地 來 源 By Producing Place		
		內 銷 品 Domestic Sales	國 產 內 銷 品 Domestic Sales Excluding Imports	進 口 品 Imports	出 口 品 Exports	國 產 品 Domestic Products	進 口 品 Imports
項 數	1123	848	575	273	275	850	273
權數(千分比)	1000.00	634.95	307.86	327.09	365.05	672.91	327.09
定 基 指 數							
民國92年	87.91	83.84	84.88	82.64	98.44	90.57	82.64
民國93年	94.09	91.80	93.61	89.72	100.03	96.30	89.72
民國94年	94.67	93.55	95.00	91.90	97.57	96.06	91.90
民國95年	100.00	100.00	100.00	100.00	100.00	100.00	100.00
民國96年	106.47	107.59	106.39	108.95	103.56	105.21	108.95
民國97年	111.95	116.82	115.48	118.58	101.34	108.62	118.58
民國98年	102.17	105.38	103.93	107.19	94.65	99.64	107.19
民國99年	107.75	113.00	111.66	114.74	96.57	104.25	114.74
民國100年 r	112.40	120.22	117.29	123.52	96.66	106.90	123.52
2月	110.54	118.04	116.24	120.24	95.38	105.72	120.24
3月	113.24	120.98	118.57	123.78	97.63	108.02	123.78
4月	113.57	121.85	119.45	124.65	97.00	108.09	124.65
5月	112.62	120.84	119.20	122.91	96.17	107.52	122.91
6月	112.43	120.72	118.62	123.21	95.87	107.09	123.21
7月	112.16	120.30	117.63	123.35	95.86	106.62	123.35
8月	112.60	120.67	118.07	123.65	96.42	107.13	123.65
9月	113.99	121.78	118.11	125.79	98.26	108.16	125.79
10月	113.95	121.32	116.43	126.49	98.95	107.76	126.49
11月 r	113.03	120.46	115.07	126.10	97.95	106.58	126.10
12月 r	112.68	120.33	115.23	125.69	97.22	106.26	125.69
民國101年 r	112.77	120.29	115.57	125.29	97.53	106.58	125.29
1月 r	112.66	120.54	115.95	125.41	96.81	106.37	125.41
年 增 率 (%)							
民國92年	2.48	4.33	3.87	5.14	-1.49	1.39	5.14
民國93年	7.03	9.49	10.29	8.57	1.62	6.33	8.57
民國94年	0.62	1.91	1.48	2.43	-2.46	-0.25	2.43
民國95年	5.63	6.89	5.26	8.81	2.49	4.10	8.81
民國96年	6.47	7.59	6.39	8.95	3.56	5.21	8.95
民國97年	5.15	8.58	8.54	8.84	-2.14	3.24	8.84
民國98年	-8.74	-9.79	-10.00	-9.61	-6.60	-8.27	-9.61
民國99年	5.46	7.23	7.44	7.04	2.03	4.63	7.04
民國100年 r	4.32	6.39	5.04	7.65	0.09	2.54	7.65
2月	3.87	6.50	5.94	7.01	-1.37	2.21	7.01
3月	5.82	8.44	7.48	9.35	0.58	3.96	9.35
4月	4.66	6.89	5.88	7.85	0.11	2.97	7.85
5月	3.42	5.99	5.14	6.79	-1.78	1.64	6.79
6月	3.89	6.85	6.11	7.53	-2.05	1.96	7.53
7月	4.04	6.77	6.09	7.41	-1.44	2.25	7.41
8月	4.08	6.46	5.94	6.93	-0.75	2.55	6.93
9月	5.08	6.96	5.78	8.05	1.25	3.49	8.05
10月	5.75	6.81	4.03	9.38	3.56	3.81	9.38
11月 r	4.91	5.76	1.90	9.38	3.14	2.51	9.38
12月 r	4.28	4.89	1.53	8.01	2.98	2.25	8.01
民國101年 r	4.38	4.26	0.64	7.66	4.63	2.59	7.66
1月 r	1.92	2.12	-0.25	4.30	1.50	0.61	4.30

註：由於受查者延誤或更正報價，最近3個月資料均可能修正。

表 2-3 躉售物價基本分類指數
Table 2-3 Wholesale Price Indices by Basic Group

Base Period : 2006=100

總指數 General Index 數	農林漁牧業產品 Agriculture, Forestry, Livestock & Fishery products	農產 Farm Products	稻穀雜糧 Paddy & Dry Land Crops			特用作物 Special Crops	蔬 Vegetables	Groups
			稻穀 Paddy	雜糧 Dry Land Crops	特用作物 Special Crops			
1123	126	86	9	3	6	2	48	Item
1000.00	27.15	12.87	5.55	1.50	4.05	0.84	2.04	Weight(%)
FIXED INDEX								
87.91	90.26	86.51	91.05	81.51	95.08	94.85	78.58	2003
94.09	102.04	99.52	108.97	96.52	114.23	95.67	86.07	2004
94.67	103.14	103.12	98.21	101.37	96.88	82.45	121.12	2005
100.00	100.00	100.00	100.00	100.00	100.00	100.00	100.00	2006
106.47	108.71	113.98	127.83	95.80	141.35	85.90	113.34	2007
111.95	132.13	134.13	163.33	110.56	185.74	90.18	118.98	2008
102.17	123.35	115.94	132.43	111.97	142.34	83.44	97.26	2009
107.75	128.07	118.61	136.12	107.38	149.15	95.00	97.33	2010
112.40	140.71	127.99	159.05	110.98	179.64	88.62	93.33	r 2011
110.54	134.22	125.36	159.99	103.12	183.86	86.62	70.87	FEB.
113.24	137.91	130.85	159.77	103.68	183.34	89.22	65.59	MAR.
113.57	141.58	129.72	160.48	107.60	182.88	112.78	65.87	APR.
112.62	148.51	134.20	163.00	122.79	180.75	135.76	75.69	MAY
112.43	146.46	135.41	160.90	112.29	181.72	153.41	76.24	JUN.
112.16	139.96	124.94	161.09	107.68	183.70	101.59	88.34	JUL.
112.60	139.63	124.93	162.57	111.50	184.33	76.25	94.12	AUG.
113.99	140.79	125.66	160.00	114.22	179.77	70.68	105.43	SEP.
113.95	141.30	127.05	158.63	115.78	177.28	63.57	112.66	OCT.
113.03	140.39	124.36	156.22	114.44	174.44	60.92	105.49	r NOV.
112.68	145.11	130.11	151.76	115.58	167.83	47.24	174.37	r DEC.
								2012
112.77	145.92	127.15	150.00	117.03	164.85	62.71	141.44	r JAN.
112.66	140.09	121.39	150.18	117.55	164.90	79.05	106.60	FEB.
ANNUAL CHANGE (%)								
2.48	6.91	5.24	3.62	-15.07	12.79	28.24	20.82	2003
7.03	13.05	15.04	19.68	18.41	20.14	0.86	9.53	2004
0.62	1.08	3.62	-9.87	5.02	-15.19	-13.82	40.72	2005
5.63	-3.04	-3.03	1.82	-1.35	3.22	21.29	-17.44	2006
6.47	8.71	13.98	27.83	-4.20	41.35	-14.10	13.34	2007
5.15	21.54	17.68	27.77	15.41	31.40	4.98	4.98	2008
-8.74	-6.64	-13.56	-18.92	1.28	-23.37	-7.47	-18.26	2009
5.46	3.83	2.30	2.79	-4.10	4.78	13.85	0.07	2010
4.32	9.87	7.91	16.85	3.35	20.44	-6.72	-4.11	r 2011
3.87	8.73	12.92	19.19	-9.62	27.65	8.67	-6.91	FEB.
5.82	12.41	14.80	19.95	-7.02	27.69	1.64	-27.96	MAR.
4.66	10.03	10.54	23.10	-1.83	30.30	-3.62	-16.32	APR.
3.42	12.27	13.95	25.54	12.57	29.27	-12.07	9.76	MAY
3.89	13.06	16.84	24.01	4.92	29.38	-8.78	-18.16	JUN.
4.04	9.58	6.50	24.92	2.36	31.20	-23.79	-19.04	JUL.
4.08	8.51	4.90	22.72	5.59	27.33	-16.19	-11.27	AUG.
5.08	10.28	5.39	12.00	7.64	13.08	-2.87	-7.09	SEP.
5.75	9.31	2.05	11.27	11.31	11.26	9.89	-19.77	OCT.
4.91	7.20	-1.42	8.58	13.73	7.41	9.96	-17.96	r NOV.
4.28	12.02	6.28	0.90	11.51	-1.49	-11.68	114.64	r DEC.
								2012
4.38	10.05	3.11	-2.72	13.49	-6.23	-4.14	65.78	r JAN.
1.92	4.37	-3.17	-6.13	13.99	-10.31	-8.74	50.42	FEB.

NOTE : All data are subject to revision 3 months after original publication due to late reports and corrections by respondents.

表 2-3 躉售物價基本分類指數 (續 1)

基期：民國95年=100

類 別	水	花	禽 畜 產 品 Poultry & Livestock Products	家 畜 及 其 產 品 Livestock & Related Products	家 禽 及 其 產 品 Poultry & Related Products	林 產 品 Forest Products	水	魚
	Fruits	Ornamental Plants					產	
項 數	22	5	6	3	3	2	32	26
權數(千分比)	3.76	0.69	6.60	4.02	2.58	0.41	7.27	5.84
定 基 指 數								
民國92年	76.06	95.59	97.41	105.50	85.37	73.77	91.55	95.86
民國93年	89.76	104.47	109.57	117.35	98.00	88.88	100.10	104.76
民國94年	110.27	109.72	109.14	107.10	112.19	92.75	97.38	99.28
民國95年	100.00	100.00	100.00	100.00	100.00	100.00	100.00	100.00
民國96年	100.44	107.50	105.42	103.39	108.45	115.81	100.65	101.59
民國97年	120.62	121.98	133.49	129.16	139.71	111.58	126.07	130.87
民國98年	115.57	122.91	129.92	125.10	136.89	99.54	130.11	134.61
民國99年	117.30	119.08	132.42	136.33	125.85	113.96	139.90	145.53
民國100年 r	118.72	127.41	139.82	142.21	135.59	114.27	163.59	171.31
2月	116.08	157.28	137.20	137.40	136.37	119.67	146.10	151.16
3月	140.20	134.64	135.98	137.63	132.91	120.44	151.00	156.57
4月	132.40	118.66	139.96	140.69	138.30	119.65	163.31	171.20
5月	135.21	108.59	138.51	141.61	133.17	122.21	182.29	194.40
6月	136.41	119.26	139.79	144.55	131.87	122.60	171.25	180.87
7月	105.62	125.16	142.93	148.66	133.50	115.63	163.52	169.54
8月	105.57	129.50	141.93	145.84	135.32	103.59	163.87	172.33
9月	106.28	135.11	142.23	144.60	138.01	99.04	166.85	175.93
10月	111.99	126.72	141.23	144.35	135.87	120.59	165.91	174.69
11月 r	112.21	115.99	139.87	141.91	136.17	109.50	169.21	176.83
12月 r	105.99	113.47	138.98	138.68	138.93	102.33	177.65	185.79
民國101年 r	110.00	126.24	138.76	136.19	142.22	104.51	186.18	193.35
1月	101.71	146.04	131.11	126.56	137.68	102.79	181.72	191.37
2月								
年 增 率 (%)								
民國92年	-9.53	—	12.61	22.75	-3.71	10.77	3.60	1.70
民國93年	18.01	9.29	12.48	11.23	14.79	20.48	9.34	9.28
民國94年	22.85	5.03	-0.39	-8.73	14.48	4.35	-2.72	-5.23
民國95年	-9.31	-8.86	-8.37	-6.63	-10.87	7.82	2.69	0.73
民國96年	0.44	7.50	5.42	3.39	8.45	15.81	0.65	1.59
民國97年	20.09	13.47	26.63	24.93	28.82	-3.65	25.26	28.82
民國98年	-4.19	0.76	-2.67	-3.14	-2.02	-10.79	3.20	2.86
民國99年	1.50	-3.12	1.92	8.98	-8.06	14.49	7.52	8.11
民國100年 r	1.21	7.00	5.59	4.31	7.74	0.27	16.93	17.71
2月	9.92	11.79	3.51	5.36	0.74	3.18	7.32	6.34
3月	26.53	13.68	8.87	10.57	6.24	1.15	12.25	12.00
4月	5.55	-2.00	6.90	7.89	5.40	2.03	12.16	11.43
5月	7.31	-0.34	3.78	3.97	3.47	3.03	16.83	17.36
6月	30.56	9.71	4.45	2.47	7.98	5.67	14.95	15.94
7月	-2.40	3.48	7.05	3.48	13.83	3.00	16.77	16.49
8月	-11.84	4.47	4.61	1.28	10.67	-5.16	18.18	19.57
9月	-1.22	20.14	5.61	1.04	13.97	-8.88	23.07	25.75
10月	-3.19	15.97	7.98	4.53	14.21	8.07	22.65	25.15
11月 r	-10.37	1.37	5.02	3.41	7.72	-3.48	24.09	26.00
12月 r	-17.36	0.12	5.58	2.41	10.90	-11.45	27.72	30.51
民國101年 r	-5.70	-12.63	-0.37	-3.15	4.06	-9.92	31.04	32.03
1月	-12.38	-7.15	-4.44	-7.89	0.96	-14.11	24.38	26.60
2月								

註：1.由於受查者延誤或更正報價，最近3個月資料均可能修正。

2.進口原油，交貨條件為船上交貨，賣方將原油運至出口港並裝船，所有權即移轉至買方，故其計價時點及基礎為原油裝船時的合約價格，加上運費及保險費。

Table 2-3 Wholesale Price Indices by Basic Group (Cont.1)

Base Period : 2006=100

捕撈魚類 Captured Fish	養殖魚類 Aquacultured Fish	其他水產品 Others	土石及礦產品 Quarrying and Mineral Products	石油及天然氣 Crude Petroleum and Natural Gas	原油 Petroleum	砂採、石及黏土取 Sand, Stone and Clay Quarrying Products	其他礦產品 Other Mineral Products	Groups
21	5	6	12	3	1	5	4	Weight(%)
4.74	1.11	1.43	57.59	45.78	39.25	2.56	9.25	Weight(%)
FIXED INDEX								
96.34	93.93	80.13	51.99	49.64	47.89	67.63	53.30	2003
103.43	110.16	87.73	64.93	60.28	58.41	76.73	78.05	2004
94.81	117.43	92.34	82.95	79.96	79.25	78.40	98.09	2005
100.00	100.00	100.00	100.00	100.00	100.00	100.00	100.00	2006
102.05	99.70	98.17	113.17	111.63	112.25	116.68	117.72	2007
129.72	135.41	105.43	150.33	144.92	145.69	126.92	187.88	2008
135.28	131.22	110.93	111.86	101.45	100.65	114.05	165.14	2009
145.69	144.24	115.64	132.45	123.69	122.52	103.34	186.96	2010
166.06	193.55	129.89	166.79	158.51	157.31	100.85	230.17	r 2011
146.25	171.98	124.56	153.75	146.31	146.66	99.18	209.56	FEB.
149.69	185.94	127.17	165.03	159.66	160.72	99.34	214.31	MAR.
164.55	199.52	128.85	173.60	168.63	169.58	99.78	223.50	APR.
189.79	213.76	128.46	166.36	158.99	156.67	101.14	225.13	MAY
176.77	198.02	128.86	167.96	160.27	158.26	101.53	228.70	JUN.
164.17	192.27	137.77	168.69	161.65	159.83	101.50	226.49	JUL.
166.48	197.17	126.72	166.06	156.96	154.13	101.43	232.99	AUG.
169.80	201.99	126.86	169.58	159.88	157.53	101.29	240.49	SEP.
169.02	198.71	127.34	172.26	161.46	158.98	102.07	249.06	OCT.
171.13	201.00	136.12	177.23	167.50	166.52	101.95	250.44	r NOV.
180.22	209.36	142.24	175.93	165.58	163.74	101.96	251.71	r DEC.
185.20	228.10	155.39	173.67	169.20	168.48	101.80	220.60	r JAN.
177.76	249.91	139.33	178.03	174.44	174.30	101.74	222.12	FEB.
ANNUAL CHANGE (%)								
2.08	0.27	7.01	14.57	19.13	19.93	12.75	1.60	2003
7.36	17.28	9.48	24.89	21.43	21.97	13.46	46.44	2004
-8.33	6.60	5.25	27.75	32.65	35.68	2.18	25.68	2005
5.47	-14.84	8.30	20.55	25.06	26.18	27.55	1.95	2006
2.05	-0.30	-1.83	13.17	11.63	12.25	16.68	17.72	2007
27.11	35.82	7.40	32.84	29.82	29.79	8.78	59.60	2008
4.29	-3.09	5.22	-25.59	-30.00	-30.91	-10.14	-12.10	2009
7.70	9.92	4.25	18.41	21.92	21.73	-9.39	13.21	2010
13.98	34.19	12.32	25.93	28.15	28.40	-2.41	23.11	r 2011
3.03	20.73	13.21	24.58	21.44	23.34	-6.57	43.04	FEB.
7.46	31.50	13.69	30.62	28.71	30.13	-6.10	45.49	MAR.
5.47	39.83	16.90	26.04	28.71	29.45	-5.61	21.88	APR.
11.31	48.69	13.18	24.91	28.49	28.80	-3.92	18.10	MAY
13.12	28.38	8.84	27.88	32.35	33.06	-2.28	18.81	JUN.
13.89	27.31	18.41	26.52	36.47	37.73	-1.65	4.14	JUL.
15.31	38.36	10.06	23.71	31.49	31.31	-1.52	6.58	AUG.
21.56	43.96	8.18	26.33	33.75	33.78	-0.54	10.23	SEP.
22.07	38.03	8.75	28.85	30.92	29.45	1.58	26.41	OCT.
23.53	36.09	13.69	30.70	32.23	32.03	2.74	29.76	r NOV.
27.63	42.55	13.06	24.68	24.50	23.03	3.07	28.25	r DEC.
27.86	49.24	25.61	19.71	25.08	24.69	2.81	5.24	r JAN.
21.55	45.31	11.86	15.79	19.23	18.85	2.58	5.99	FEB.

Note :1.All data are subject to revision 3 months after original publication due to late reports and corrections by respondents.

2.The trade term of import petroleum is f.o.b. (free on board), the ownership transferred to buyer as seller deliver petroleum on board the ship. That the timing and base of price valuation will be f.o.b. cargo plus insurance and freight

表 2-3 躉售物價基本分類指數(續 2)

基期：民國95年=100

類 別	製 造 業 產 品 Manufacturing Products	食 品 Foods	肉 類 、 水 產 品 及 蔬 果 其 他 保 藏 品 Processing and Preserving Products of Meat, Fish, Crustaceans, Molluscs, Fruit and	食 用 油 脂 Edible Oils & Fats	乳 製 品 Dairy Products	碾 澱 穀 、 粉 磨 粉 及 製 品 Grain Husking, Grain Mill Products, Starches and Starch Products	飼 料 Prepared Animal Feeds
項 數	976	55	8	4	6	5	5
權 數 (千 分 比)	890.99	18.50	2.42	0.96	1.80	3.36	3.30
定 基 指 數							
民國92年	90.77	90.21	93.21	102.72	96.80	90.22	84.34
民國93年	96.30	96.23	99.69	109.29	97.75	101.78	93.99
民國94年	95.28	96.27	98.46	97.23	100.23	102.25	90.99
民國95年	100.00	100.00	100.00	100.00	100.00	100.00	100.00
民國96年	105.84	109.12	103.97	140.75	121.15	109.28	113.90
民國97年	108.05	121.52	108.70	184.72	125.29	131.37	126.59
民國98年	99.67	118.42	103.61	153.42	120.20	121.32	123.68
民國99年	104.28	126.18	113.93	167.70	127.11	127.73	133.61
民國100年	r	106.77	133.76	127.83	190.06	133.32	139.71
2月		105.85	133.72	124.38	203.10	129.59	134.48
3月		108.00	134.00	127.57	195.66	130.61	135.33
4月		107.67	133.94	129.48	192.90	128.55	135.83
5月		106.87	134.00	127.87	194.55	128.21	135.50
6月		106.39	133.62	124.82	190.70	129.71	134.43
7月		106.25	133.71	126.20	186.92	129.21	132.23
8月		106.92	133.81	125.71	188.12	128.60	132.51
9月		108.20	134.45	129.00	185.80	129.87	132.46
10月		108.18	135.00	131.99	180.77	132.14	131.90
11月	r	106.84	134.37	131.97	182.51	134.51	131.34
12月	r	106.39	133.91	131.90	181.81	135.27	130.35
民國101年	r	106.61	133.18	130.27	181.96	134.84	130.08
1月		106.36	132.99	126.89	186.02	136.48	130.44
2月							
年 增 率 (%)							
民國92年		1.75	1.48	8.13	11.64	2.61	-3.27
民國93年		6.09	6.67	6.95	6.40	0.98	12.81
民國94年		-1.06	0.04	-1.23	-11.03	2.54	0.46
民國95年		4.95	3.87	1.56	2.85	-0.23	-2.20
民國96年		5.84	9.12	3.97	40.75	21.15	9.28
民國97年		2.09	11.36	4.55	31.24	3.42	20.21
民國98年		-7.76	-2.55	-4.68	-16.94	-4.06	-7.65
民國99年		4.63	6.55	9.96	9.31	5.75	5.28
民國100年	r	2.39	6.01	12.20	13.33	2.45	4.38
2月		2.16	7.06	10.34	28.14	4.66	8.88
3月		3.75	7.10	13.72	21.61	4.51	9.14
4月		2.72	6.62	14.61	20.59	-0.24	10.38
5月		1.35	6.25	13.38	21.91	-0.50	8.82
6月		1.61	7.52	11.27	20.31	1.21	8.00
7月		2.01	7.32	11.87	17.29	1.58	3.74
8月		2.29	6.50	10.75	11.80	1.68	1.18
9月		3.19	5.71	12.34	8.26	0.67	-0.46
10月		3.79	5.86	14.50	2.55	2.92	0.02
11月	r	2.70	4.68	12.89	-1.88	5.59	-1.23
12月	r	2.26	2.28	9.72	-6.64	6.37	-2.53
民國101年	r	2.85	1.94	5.81	-8.04	6.58	-2.56
1月		0.48	-0.55	2.02	-8.41	5.32	-3.00
2月							

註：由於受查者延誤或更正報價，最近3個月資料均可能修正。

Table 2-3 Wholesale Price Indices by Basic Group (Cont.2)

Base Period : 2006=100

烘焙 炊蒸 食品 Bakery Products	調 味 品 Seasoning Products	調 理 食 品 Prepared Meals and Dishes	其 他 食 品 Other Foods	飲 料 Beverages	酒 類 Alcoholic Beverages	非 酒 精 飲 料 Non-Alcoholic Beverages	菸 類 Tobaccos	Groups
4	5	5	13	15	8	7	2	Item
1.04	0.76	1.62	3.25	5.34	2.79	2.55	2.49	Weight(%)
FIXED INDEX								
87.53	97.49	88.43	88.15	98.35	97.20	100.38	90.83	2003
92.81	95.22	91.12	88.62	98.64	97.80	100.11	92.49	2004
94.72	94.36	98.56	89.61	99.59	99.41	99.89	91.88	2005
100.00	100.00	100.00	100.00	100.00	100.00	100.00	100.00	2006
102.22	96.30	105.22	95.83	100.29	100.44	100.03	102.94	2007
113.32	99.99	110.64	101.41	102.08	102.06	102.08	102.49	2008
118.75	105.02	116.22	107.21	103.12	102.75	103.51	111.48	2009
118.75	105.13	115.54	118.50	102.89	101.66	104.23	117.65	2010
121.67	107.25	119.08	127.29	103.20	101.54	105.02	121.28	r 2011
119.80	105.74	114.30	127.43	102.15	100.14	104.35	119.72	FEB.
121.26	106.33	113.79	127.60	102.14	100.30	104.15	119.80	MAR.
121.26	106.43	117.37	126.40	102.13	100.11	104.35	119.80	APR.
122.15	107.49	119.85	127.51	102.48	99.98	105.23	119.80	MAY
122.15	107.71	119.94	128.24	102.40	100.06	104.97	119.80	JUN.
122.15	107.55	120.53	128.99	104.17	102.47	106.03	123.27	JUL.
121.71	107.42	120.76	129.87	103.98	102.49	105.60	123.27	AUG.
122.90	107.91	121.44	129.29	104.24	103.01	105.57	122.13	SEP.
122.90	108.39	122.27	129.79	104.36	103.39	105.40	122.70	OCT.
122.90	108.52	122.25	125.84	104.24	103.33	105.22	122.70	r NOV.
122.90	108.18	122.37	125.83	104.16	103.23	105.16	122.70	r DEC.
								2012
122.90	108.13	121.85	123.77	104.21	103.08	105.42	126.73	r JAN.
122.90	107.56	121.20	123.86	104.08	102.97	105.29	126.73	FEB.
ANNUAL CHANGE (%)								
0.11	-4.34	0.77	-3.70	0.71	0.88	0.36	0.69	2003
6.03	-2.33	3.04	0.53	0.29	0.62	-0.27	1.83	2004
2.06	-0.90	8.17	1.12	0.96	1.65	-0.22	-0.66	2005
5.57	5.98	1.46	11.59	0.41	0.59	0.11	8.84	2006
2.22	-3.70	5.22	-4.17	0.29	0.44	0.03	2.94	2007
10.86	3.83	5.15	5.82	1.78	1.61	2.05	-0.44	2008
4.79	5.03	5.04	5.72	1.02	0.68	1.40	8.77	2009
0.00	0.10	-0.59	10.53	-0.22	-1.06	0.70	5.53	2010
2.46	2.02	3.06	7.42	0.30	-0.12	0.76	3.09	r 2011
1.15	1.64	-1.19	4.80	-1.52	-2.87	-0.05	2.36	FEB.
2.11	1.60	-1.43	4.44	-1.53	-2.63	-0.33	2.52	MAR.
2.11	1.97	1.52	2.57	-1.46	-2.66	-0.12	2.67	APR.
2.86	2.71	3.29	2.62	-1.06	-2.71	0.73	2.51	MAY
2.86	2.59	3.01	11.42	-0.92	-2.67	1.00	2.37	JUN.
2.86	1.95	3.61	14.22	1.55	1.15	2.00	5.37	JUL.
2.49	1.35	4.03	15.79	1.41	1.17	1.67	3.47	AUG.
3.70	1.60	4.30	14.37	2.36	2.90	1.78	2.57	SEP.
3.70	1.98	6.54	11.14	2.21	3.40	0.94	3.41	OCT.
3.70	2.53	6.85	7.92	2.21	3.50	0.84	3.62	r NOV.
2.59	2.31	7.46	0.19	2.25	3.59	0.81	3.79	r DEC.
								2012
4.21	2.62	6.86	2.53	2.18	3.11	1.17	5.94	r JAN.
2.59	1.72	6.04	-2.80	1.89	2.83	0.90	5.86	FEB.

NOTE : All data are subject to revision 3 months after original publication due to late reports and corrections by respondents.

表 2-3 躉售物價基本分類指數 (續 3)

基期：民國95年=100

類 別	紡織				成衣及服飾品 Wearing Apparel and Clothing Accessories	成衣		
	Textile Products 織品	紡紗 織維 及線 Fibers & Yarns	布 Fabric	其他 紡織 品 Others Textile Products		Wearing Apparel 衣	梭織 成衣 Woven Wearing Apparel	針織 成衣 Knitted Wearing Apparel
項數	51	15	27	9	17	14	5	9
權數(千分比)	21.67	6.74	12.05	2.88	4.65	3.93	1.53	2.40
定 基 指 數								
民國92年	98.27	95.60	99.71	98.98	106.06	104.21	105.83	102.81
民國93年	99.91	100.31	99.85	99.11	103.06	101.94	103.23	100.83
民國94年	98.57	96.71	99.51	99.33	99.59	99.58	100.49	98.81
民國95年	100.00	100.00	100.00	100.00	100.00	100.00	100.00	100.00
民國96年	104.55	110.17	101.63	102.66	100.30	100.73	100.20	101.19
民國97年	107.01	113.14	103.72	104.87	97.02	97.76	97.76	97.82
民國98年	107.73	107.64	107.27	108.22	100.24	101.51	101.44	101.61
民國99年	116.33	134.31	108.26	106.60	97.90	99.18	98.41	99.72
民國100年 r	131.71	166.00	117.26	110.70	101.22	103.03	102.00	103.73
2月	135.93	186.49	114.10	108.06	96.98	98.43	97.32	99.18
3月	139.05	191.22	116.79	109.15	99.12	100.67	100.33	100.94
4月	136.54	183.92	116.60	108.11	99.98	101.28	100.55	101.79
5月	133.11	170.91	117.59	108.50	100.55	101.96	100.57	102.89
6月	130.76	164.27	116.87	109.29	101.02	102.67	100.71	103.97
7月	128.84	156.69	117.38	110.31	101.30	103.11	101.51	104.18
8月	128.55	155.25	117.59	110.66	101.58	103.40	101.93	104.38
9月	129.55	156.33	118.71	110.92	103.31	105.63	103.93	106.77
10月	131.63	157.32	120.82	115.39	104.80	107.24	105.91	108.14
11月 r	129.16	152.32	119.16	115.41	105.10	107.50	106.81	108.00
12月 r	128.65	147.83	120.65	115.74	105.47	107.72	107.63	107.82
民國101年 r	129.58	148.80	121.96	114.99	105.00	107.34	106.95	107.64
2月	128.62	149.49	120.08	114.10	103.63	105.93	105.87	106.03
年 增 率 (%)								
民國92年	2.88	10.88	-0.51	-2.88	-1.70	-1.35	-1.94	-0.86
民國93年	1.67	4.93	0.14	0.13	-2.83	-2.18	-2.46	-1.93
民國94年	-1.34	-3.59	-0.34	0.22	-3.37	-2.32	-2.65	-2.00
民國95年	1.45	3.40	0.49	0.67	0.41	0.42	-0.49	1.20
民國96年	4.55	10.17	1.63	2.66	0.30	0.73	0.20	1.19
民國97年	2.35	2.70	2.06	2.15	-3.27	-2.95	-2.44	-3.33
民國98年	0.67	-4.86	3.42	3.19	3.32	3.84	3.76	3.87
民國99年	7.98	24.78	0.92	-1.50	-2.33	-2.30	-2.99	-1.86
民國100年 r	13.22	23.59	8.31	3.85	3.39	3.88	3.65	4.02
2月	22.65	51.74	8.65	2.48	-1.29	-1.06	-1.88	-0.54
3月	24.63	53.89	10.55	3.75	1.07	1.38	1.60	1.24
4月	21.72	46.51	9.92	2.93	3.00	3.14	2.61	3.46
5月	16.70	34.32	8.66	2.15	2.79	3.03	2.52	3.34
6月	13.02	27.07	6.41	2.09	2.59	3.08	1.97	3.77
7月	10.83	20.11	6.69	2.46	2.64	3.18	2.86	3.37
8月	10.69	18.57	7.28	3.13	3.17	3.67	3.31	3.88
9月	10.70	16.57	8.48	3.24	4.98	5.89	5.35	6.24
10月	9.71	6.76	12.46	7.72	7.55	8.44	8.65	8.32
11月 r	3.63	-2.87	8.02	6.77	8.09	9.05	8.85	9.18
12月 r	1.26	-10.10	9.02	8.17	8.81	9.59	9.69	9.51
民國101年 r	0.69	-12.20	10.03	7.60	10.07	10.98	10.50	11.29
2月	-5.38	-19.84	5.24	5.59	6.86	7.62	8.79	6.91

註：由於受查者延誤或更正報價，最近3個月資料均可能修正。

Table 2-3 Wholesale Price Indices by Basic Group (Cont.3)

Base Period : 2006=100

服飾品 Clothing Accessories	皮革及其製品 Leather, Fur and Related Products	木竹製品 Wood and Bamboo Products	紙漿、紙、紙製品 Paper, Paper Products & Printed Matter	紙製漿、紙及其製品 Pulp, Paper and Paper Products	紙漿 Pulp	紙及紙板 Paper & Paperboard	紙容器及其他製品 Paper Container and Other Paper Products	Groups
3	10	10	33	31	4	15	12	Item
0.72	4.97	2.15	15.11	12.56	1.48	5.97	5.12	Weight(%)
FIXED INDEX								
120.30	95.04	93.94	97.85	94.61	81.85	96.03	97.37	2003
111.63	96.99	98.61	100.73	99.41	91.66	101.44	99.68	2004
99.61	97.10	96.79	98.53	97.84	88.56	99.14	99.51	2005
100.00	100.00	100.00	100.00	100.00	100.00	100.00	100.00	2006
97.03	105.13	105.54	106.11	107.65	118.00	108.55	102.91	2007
91.55	104.77	109.55	116.04	119.42	116.10	123.81	114.28	2008
91.83	104.23	106.41	106.60	106.70	94.16	108.13	107.78	2009
89.50	110.07	114.49	120.73	123.66	126.95	127.25	117.54	2010
89.80	112.23	115.32	120.34	123.00	119.23	125.48	120.21	r 2011
87.67	108.39	112.70	121.27	124.34	122.37	127.23	120.53	FEB.
89.17	110.45	114.54	122.29	125.57	125.47	128.66	121.00	MAR.
91.41	109.56	114.48	122.32	125.61	127.70	127.97	121.24	APR.
91.38	109.47	114.29	121.92	125.12	125.82	127.48	121.17	MAY
90.48	111.12	115.43	121.67	124.82	126.16	127.26	120.58	JUN.
89.86	111.89	116.92	120.74	123.71	121.16	126.06	120.69	JUL.
90.12	113.02	117.05	119.87	122.15	117.08	124.43	119.97	AUG.
89.04	115.43	117.99	120.06	122.37	117.39	124.80	119.99	SEP.
89.82	116.90	116.84	119.34	121.50	114.98	123.59	119.97	OCT.
90.35	116.95	115.86	117.44	119.21	107.85	121.63	118.71	r NOV.
91.62	116.40	115.89	116.44	118.01	104.76	120.50	117.96	r DEC.
								2012
90.59	116.07	115.67	115.64	117.06	101.75	119.79	117.32	r JAN.
89.46	115.86	114.03	115.16	116.48	100.79	119.09	117.00	FEB.
ANNUAL CHANGE (%)								
-3.02	1.11	2.23	3.28	4.89	11.69	4.73	3.06	2003
-7.21	2.05	4.97	2.94	5.07	11.99	5.63	2.37	2004
-10.77	0.11	-1.85	-2.18	-1.58	-3.38	-2.27	-0.17	2005
0.39	2.99	3.32	1.49	2.21	12.92	0.87	0.49	2006
-2.97	5.13	5.54	6.11	7.65	18.00	8.55	2.91	2007
-5.65	-0.34	3.80	9.36	10.93	-1.61	14.06	11.05	2008
0.31	-0.52	-2.87	-8.14	-10.65	-18.90	-12.66	-5.69	2009
-2.54	5.60	7.59	13.26	15.90	34.82	17.68	9.06	2010
0.34	1.96	0.72	-0.32	-0.53	-6.08	-1.39	2.27	r 2011
-2.69	0.24	3.87	2.97	3.52	6.10	1.58	5.25	FEB.
-0.86	1.77	1.35	0.25	0.30	4.43	-1.08	0.88	MAR.
2.17	1.00	-1.67	-0.50	-0.56	-0.51	-2.77	2.29	APR.
1.39	-0.94	-3.28	-1.08	-1.25	-7.82	-3.37	3.79	MAY
-0.40	-1.38	-2.96	-0.71	-0.81	-10.92	-1.55	3.68	JUN.
-0.65	-1.06	-0.20	-0.54	-0.61	-11.89	-0.89	3.55	JUL.
0.13	0.32	-0.09	-0.96	-1.52	-11.23	-1.60	1.71	AUG.
-0.69	3.18	0.82	-1.44	-2.08	-10.33	-2.16	0.64	SEP.
1.96	6.08	2.20	-1.83	-2.55	-8.73	-2.78	-0.39	OCT.
2.18	6.93	2.27	-3.04	-3.97	-11.78	-3.98	-1.67	r NOV.
4.02	6.97	2.84	-3.32	-4.31	-14.04	-5.22	-0.28	r DEC.
								2012
4.47	8.36	3.39	-4.16	-5.28	-15.19	-5.00	-2.82	r JAN.
2.04	6.89	1.18	-5.04	-6.32	-17.64	-6.40	-2.93	FEB.

NOTE : All data are subject to revision 3 months after original publication due to late reports and corrections by respondents.

表 2-3 躉售物價基本分類指數 (續 4)

基期：民國95年=100

類 別	印	石	化	基	石	肥	合	人
	刷	油	學	本	油	肥	膠	造
項	品	及	材	化	化	料	樹	織
數	品	煤	料	工	學		脂	維
權數(千分比)	品	製		原	原		、	
		品		料	料		橡	
		Petroleum & Coal Products	Chemical Material	Basic Chemical Material	Petrochemicals	Fertilizers	Synthetic Resin, Plastic and Rubber Materials	Man-made Fibers
							塑膠	
	2	19	124	15	58	2	40	9
	2.55	54.63	91.92	3.44	50.92	0.34	29.55	7.68
定 基 指 數								
民國92年	114.28	63.63	68.04	89.53	63.88	82.00	70.34	77.80
民國93年	107.35	72.35	87.20	92.89	85.56	92.17	88.04	92.19
民國94年	102.03	84.13	92.54	101.22	90.01	100.63	94.91	96.12
民國95年	100.00	100.00	100.00	100.00	100.00	100.00	100.00	100.00
民國96年	98.31	112.20	110.35	104.00	111.28	102.94	109.55	110.29
民國97年	99.16	135.12	116.34	123.99	115.53	174.01	117.61	110.61
民國98年	105.77	101.21	94.92	103.10	89.00	190.31	100.37	104.83
民國99年	105.97	119.59	115.80	108.31	112.47	137.33	117.97	131.48
民國100年	r	141.82	130.73	122.99	130.12	153.51	128.09	147.01
2月	106.92	133.12	131.06	114.21	130.38	144.06	127.74	154.84
3月	105.86	142.48	136.60	116.91	137.19	144.58	131.67	159.79
4月	105.86	147.83	136.48	120.48	137.65	144.05	131.22	155.41
5月	105.86	146.27	134.34	125.22	134.01	147.12	130.91	152.81
6月	105.86	143.76	131.07	126.19	131.01	147.12	128.36	143.01
7月	105.86	142.31	130.77	124.98	130.03	153.75	129.47	141.82
8月	108.38	142.00	133.06	124.47	132.93	159.57	131.19	143.41
9月	108.38	143.65	134.40	126.59	134.51	164.41	131.54	146.46
10月	108.38	143.44	130.60	127.59	129.45	164.41	128.02	147.48
11月	r	145.00	123.76	128.10	120.90	164.41	123.12	140.89
12月	r	143.29	122.31	129.71	121.06	164.68	120.14	133.26
民國101年	r	145.64	125.25	129.61	124.96	164.68	122.15	134.96
1月	108.38	148.00	127.89	128.16	128.14	164.68	124.53	137.02
2月	108.38							
年 增 率 (%)								
民國92年	-2.81	11.49	16.07	2.65	21.82	8.19	11.76	11.27
民國93年	-6.06	13.70	28.16	3.75	33.94	12.40	25.16	18.50
民國94年	-4.96	16.28	6.12	8.97	5.20	9.18	7.80	4.26
民國95年	-1.99	18.86	8.06	-1.21	11.10	-0.63	5.36	4.04
民國96年	-1.69	12.20	10.35	4.00	11.28	2.94	9.55	10.29
民國97年	0.86	20.43	5.43	19.22	3.82	69.04	7.36	0.29
民國98年	6.67	-25.10	-18.41	-16.85	-22.96	9.37	-14.66	-5.23
民國99年	0.19	18.16	22.00	5.05	26.37	-27.84	17.54	25.42
民國100年	r	18.59	12.89	13.55	15.69	11.78	8.58	11.81
2月	-0.10	13.53	13.58	7.36	14.91	4.33	9.99	21.01
3月	-0.10	20.10	17.67	9.38	20.38	4.71	12.17	24.87
4月	-0.10	21.15	16.02	11.96	18.76	4.38	10.64	20.96
5月	-0.10	19.62	13.63	14.91	15.55	5.76	9.73	15.93
6月	-0.10	22.21	15.06	15.25	20.34	9.29	8.39	9.58
7月	-0.10	23.06	18.15	15.84	24.25	14.23	11.43	9.82
8月	2.27	21.55	18.75	15.41	24.63	18.19	12.17	10.98
9月	2.27	23.13	17.78	16.94	22.97	21.70	11.26	11.94
10月	2.27	20.83	11.83	16.70	14.00	20.55	7.72	11.52
11月	r	18.69	2.94	16.91	2.85	18.05	2.10	0.56
12月	r	13.20	0.27	15.71	2.07	16.27	-1.53	-9.47
民國101年	r	13.19	0.72	16.29	2.17	14.42	-1.23	-6.89
1月	2.27	11.18	-2.42	12.21	-1.72	14.31	-2.51	-11.51
2月	2.38							

註：由於受查者延誤或更正報價，最近3個月資料均可能修正。

Table 2-3 Wholesale Price Indices by Basic Group (Cont.4)

Base Period : 2006=100

化學製品及藥品 Chemical Products and Medical Goods	化學製品 Chemical Products	塗顏料、染料及材料 Varnishes, Lacquers, Dyes, Pigments	清潔用品及化妝品 Cleaning Preparations & Cosmetics	其他化學製品 Other Chemical Products	藥品 Medical Goods	橡膠及塑膠製品 Rubber & Plastic Products	橡膠製品 Rubber Products	Groups
68	54	17	13	24	14	39	12	Item
28.00	22.81	4.94	3.52	14.34	5.19	22.42	4.24	Weight(%)
FIXED INDEX								
99.85	97.14	97.29	96.29	97.51	107.94	92.92	97.24	2003
98.43	97.75	96.07	99.44	97.81	100.45	96.91	96.58	2004
98.19	97.53	98.67	100.19	95.42	100.16	97.49	95.79	2005
100.00	100.00	100.00	100.00	100.00	100.00	100.00	100.00	2006
102.75	103.63	101.10	102.08	105.93	100.11	103.28	102.28	2007
107.46	109.75	104.49	108.77	113.32	100.00	109.41	105.55	2008
110.03	112.43	107.67	113.93	115.26	102.14	111.53	109.42	2009
108.97	112.60	107.13	113.54	115.82	95.60	113.09	108.62	2010
111.84	116.13	110.83	116.40	119.51	95.65	116.50	114.45	r 2011
110.26	114.21	106.83	112.77	118.68	95.55	113.02	109.15	FEB.
110.91	115.08	108.20	114.25	119.24	95.23	115.16	111.34	MAR.
110.08	114.12	108.10	113.67	117.89	94.99	115.98	113.35	APR.
110.09	114.05	108.36	113.96	117.62	95.32	116.08	113.15	MAY
110.94	115.05	109.43	114.68	118.67	95.51	116.27	113.79	JUN.
111.15	115.32	111.04	116.55	118.10	95.48	116.37	114.65	JUL.
112.23	116.57	111.90	117.36	119.61	95.84	117.97	117.41	AUG.
113.72	118.30	114.17	119.58	121.06	96.33	118.93	118.65	SEP.
115.32	120.16	115.68	120.85	123.21	96.79	120.28	118.46	OCT.
114.40	119.11	115.63	120.68	121.58	96.43	118.27	118.40	r NOV.
114.08	118.73	115.15	120.00	121.32	96.35	117.81	117.51	r DEC.
								2012
112.36	117.65	113.82	119.96	120.05	91.80	117.84	117.79	r JAN.
111.50	116.68	112.80	118.03	119.31	91.42	117.47	117.50	FEB.
ANNUAL CHANGE (%)								
-0.26	1.44	0.71	2.70	1.18	-4.71	1.86	0.81	2003
-1.42	0.63	-1.25	3.27	0.31	-6.94	4.29	-0.68	2004
-0.24	-0.23	2.71	0.75	-2.44	-0.29	0.60	-0.82	2005
1.84	2.53	1.35	-0.19	4.80	-0.16	2.57	4.40	2006
2.75	3.63	1.10	2.08	5.93	0.11	3.28	2.28	2007
4.58	5.91	3.35	6.55	6.98	-0.11	5.94	3.20	2008
2.39	2.44	3.04	4.74	1.71	2.14	1.94	3.67	2009
-0.96	0.15	-0.50	-0.34	0.49	-6.40	1.40	-0.73	2010
2.63	3.13	3.45	2.52	3.19	0.05	3.02	5.37	r 2011
1.32	1.88	0.34	0.07	2.80	-1.52	0.80	1.23	FEB.
2.52	3.36	1.33	1.65	4.40	-1.68	2.30	3.16	MAR.
2.48	3.00	1.61	2.18	3.63	-0.15	3.53	5.19	APR.
1.86	2.24	1.20	1.32	2.80	-0.10	2.87	4.63	MAY
1.53	1.87	1.30	1.03	2.24	-0.25	2.32	4.45	JUN.
1.34	1.68	2.30	1.66	1.47	-0.39	1.80	3.70	JUL.
2.12	2.48	3.11	1.66	2.48	0.24	3.34	6.30	AUG.
3.21	3.68	5.59	3.60	3.09	0.82	3.75	7.47	SEP.
5.08	5.66	7.97	4.93	5.12	2.05	6.10	9.01	OCT.
4.69	5.18	8.45	5.80	4.01	2.07	4.22	9.63	r NOV.
4.86	5.28	8.60	6.28	4.02	2.66	4.30	8.56	r DEC.
								2012
3.15	4.20	7.95	6.74	2.45	-2.36	5.37	9.49	r JAN.
1.12	2.16	5.59	4.66	0.53	-4.32	3.94	7.65	FEB.

NOTE : All data are subject to revision 3 months after original publication due to late reports and corrections by respondents.

表 2-3 躉售物價基本分類指數 (續 5)

基期：民國95年=100

類 別	塑 膠 製 品					非金屬礦物製品 Non-metallic Mineral Products	玻璃及其製品 Glass and Glass Products	耐火、黏土建築材料 Refractory Materials, Clay Building Materials, Porcelain and Ceramic Products
	輪胎 Tires	其他橡膠製品 Other Rubber Products	塑膠製品 Plastic Products	塑膠皮、板、管 Plastic Sheets, Pipes and Tubes	其他塑膠製品 Other Plastic Products			
項數	5	7	27	13	14	23	9	5
權數(千分比)	2.44	1.80	18.18	7.71	10.47	13.93	5.72	1.26
定 基 指 數								
民國92年	94.97	99.53	92.10	88.90	95.86	87.33	97.05	94.83
民國93年	94.20	98.99	96.98	95.98	98.15	97.04	108.94	97.43
民國94年	93.68	97.92	97.81	96.56	99.28	97.26	102.23	97.28
民國95年	100.00	100.00	100.00	100.00	100.00	100.00	100.00	100.00
民國96年	103.30	101.25	103.47	105.38	101.23	105.63	102.36	101.46
民國97年	109.06	101.30	110.17	112.04	107.76	113.97	108.52	105.13
民國98年	114.59	102.91	111.86	113.04	109.95	113.14	112.68	104.70
民國99年	113.77	102.15	113.98	117.12	110.63	107.02	115.35	103.57
民國100年 r	120.57	106.67	116.81	120.52	113.03	105.59	111.70	107.86
2月	114.75	102.04	113.77	116.67	110.60	105.15	113.64	105.93
3月	117.12	104.00	115.90	118.84	112.67	106.43	115.57	106.92
4月	119.39	105.67	116.43	119.67	113.00	105.41	112.92	107.46
5月	118.70	106.14	116.60	120.45	112.72	106.07	113.79	107.80
6月	119.18	106.99	116.68	121.01	112.46	106.55	114.82	107.80
7月	119.24	108.96	116.60	121.01	112.33	105.27	110.57	108.97
8月	123.47	109.72	117.93	122.43	113.58	106.38	112.91	108.81
9月	125.91	109.35	118.81	122.40	115.11	104.64	108.40	108.81
10月	125.99	108.77	120.53	125.29	115.98	105.30	109.19	108.70
11月 r	125.74	108.99	118.07	121.53	114.45	105.70	108.12	108.70
12月 r	125.13	107.71	117.70	121.48	113.87	105.54	107.58	108.70
民國101年 r	125.39	108.02	117.67	121.63	113.72	106.03	107.96	108.33
2月	125.19	107.60	117.28	122.10	112.71	105.18	105.60	108.33
年 增 率 (%)								
民國92年	0.83	0.79	2.07	2.87	1.50	1.64	-1.49	-3.03
民國93年	-0.81	-0.54	5.30	7.96	2.39	11.12	12.25	2.74
民國94年	-0.55	-1.08	0.86	0.60	1.15	0.23	-6.16	-0.15
民國95年	6.75	2.12	2.24	3.56	0.73	2.82	-2.18	2.80
民國96年	3.30	1.25	3.47	5.38	1.23	5.63	2.36	1.46
民國97年	5.58	0.05	6.48	6.32	6.45	7.90	6.02	3.62
民國98年	5.07	1.59	1.53	0.89	2.03	-0.73	3.83	-0.41
民國99年	-0.72	-0.74	1.90	3.61	0.62	-5.41	2.37	-1.08
民國100年 r	5.98	4.42	2.48	2.90	2.17	-1.34	-3.16	4.14
2月	1.67	0.58	0.71	0.96	0.53	-2.45	-0.15	2.01
3月	3.21	3.07	2.11	1.36	2.69	-0.49	1.81	3.11
4月	5.47	4.75	3.15	3.15	3.17	-0.23	1.72	3.76
5月	4.02	5.56	2.47	3.77	1.49	-0.29	0.27	4.26
6月	3.86	5.36	1.84	2.89	1.06	-0.52	-0.86	4.45
7月	2.45	5.61	1.36	2.21	0.74	-2.18	-5.91	5.43
8月	6.37	6.18	2.66	3.70	1.88	-1.64	-5.10	5.27
9月	8.93	5.27	2.90	2.68	3.09	-3.18	-9.11	4.88
10月	11.65	5.08	5.45	6.54	4.64	-2.24	-8.21	4.77
11月 r	11.95	6.19	3.02	2.75	3.21	-0.69	-6.95	4.65
12月 r	11.09	4.80	3.35	3.86	2.96	0.52	-5.42	4.65
民國101年 r	11.72	6.16	4.44	5.33	3.77	1.29	-4.33	2.50
2月	9.10	5.45	3.09	4.65	1.91	0.03	-7.07	2.27

註：由於受查者延誤或更正報價，最近3個月資料均可能修正。

Table 2-3 Wholesale Price Indices by Basic Group (Cont.5)

Base Period : 2006=100

水泥及其製品 Cement and Cement Products	其他礦物製金屬 Other Non-metallic Mineral Products	基本金屬 Basic Metal	鋼 Basic Iron and Steel	鋼鐵原料 Steel Materials	盤元線材 Wire Rod	棒鋼 Steel Bars	型鋼 Steel Shapes	Groups
6.05	0.90	84.77	51.74	13.02	3.02	8.11	2.03	Weight(%)
FIXED INDEX								
82.15	89.35	58.88	69.35	67.32	70.79	70.69	68.02	2003
92.43	93.77	79.92	95.48	95.09	95.94	99.80	97.29	2004
95.11	98.26	83.11	96.35	92.13	99.85	93.09	94.24	2005
100.00	100.00	100.00	100.00	100.00	100.00	100.00	100.00	2006
107.94	101.55	121.90	125.61	139.89	122.06	125.63	115.00	2007
117.65	113.79	134.65	156.11	196.05	144.80	161.42	151.87	2008
111.59	116.51	98.07	110.86	132.71	108.04	110.06	110.00	2009
96.53	109.69	118.62	130.33	160.26	128.32	131.27	123.32	2010
95.79	109.94	124.03	135.42	166.95	134.88	138.81	135.68	r 2011
94.07	105.21	126.27	134.04	164.36	133.34	140.27	133.67	FEB.
94.78	106.42	128.13	137.40	165.52	137.20	141.41	137.15	MAR.
94.71	107.18	128.77	139.06	167.92	138.45	138.35	137.45	APR.
94.95	109.75	126.73	138.64	169.44	136.00	135.91	135.99	MAY
95.01	110.24	125.53	137.79	169.78	135.50	139.36	135.02	JUN.
95.55	112.13	124.73	135.24	167.53	134.60	138.47	134.90	JUL.
95.90	112.32	124.46	135.97	169.80	134.88	140.11	135.69	AUG.
96.17	112.32	124.87	137.42	172.41	135.82	141.63	137.65	SEP.
96.87	112.83	120.97	135.16	166.45	135.77	138.26	138.16	OCT.
98.76	112.83	117.99	131.81	161.59	133.97	135.61	135.97	r NOV.
98.88	112.95	117.30	131.21	166.43	133.08	136.93	135.99	r DEC.
								2012
99.81	112.29	117.20	129.29	162.50	131.72	136.28	136.32	r JAN.
100.00	112.95	116.93	128.44	159.34	132.42	136.42	136.34	FEB.
ANNUAL CHANGE (%)								
4.11	0.97	17.60	20.92	27.16	13.79	18.03	22.27	2003
12.51	4.95	35.73	37.68	41.25	35.53	41.18	43.03	2004
2.90	4.79	3.99	0.91	-3.11	4.08	-6.72	-3.13	2005
5.14	1.77	20.32	3.79	8.54	0.15	7.42	6.11	2006
7.94	1.55	21.90	25.61	39.89	22.06	25.63	15.00	2007
9.00	12.05	10.46	24.28	40.15	18.63	28.49	32.06	2008
-5.15	2.39	-27.17	-28.99	-32.31	-25.39	-31.82	-27.57	2009
-13.50	-5.85	20.95	17.56	20.76	18.77	19.27	12.11	2010
-0.77	0.23	4.56	3.91	4.17	5.11	5.74	10.02	r 2011
-4.92	-8.15	12.86	10.51	10.64	11.80	13.65	14.82	FEB.
-2.78	-6.37	10.92	9.45	6.97	11.44	9.51	14.11	MAR.
-2.25	-5.70	3.70	1.44	-4.85	5.98	-3.30	7.74	APR.
-1.70	-1.66	2.99	-0.04	-2.17	-0.98	-1.31	4.57	MAY
-1.55	1.34	5.73	2.79	2.93	1.29	8.97	5.77	JUN.
-0.77	4.68	6.06	2.35	6.31	1.55	7.13	9.85	JUL.
-0.21	4.60	4.21	2.24	4.63	3.87	5.24	10.13	AUG.
0.54	5.03	3.45	3.44	5.56	4.56	7.00	10.47	SEP.
1.82	5.81	0.25	3.55	4.82	5.44	7.17	10.88	OCT.
3.99	6.83	-1.58	1.77	2.75	4.01	4.17	10.03	r NOV.
5.23	6.76	-3.26	0.72	4.07	3.10	0.54	7.21	r DEC.
								2012
6.38	6.85	-4.37	-1.49	0.17	1.41	-2.27	4.41	r JAN.
6.30	7.36	-7.40	-4.18	-3.05	-0.69	-2.74	2.00	FEB.

NOTE : All data are subject to revision 3 months after original publication due to late reports and corrections by respondents.

表 2-3 躉售物價基本分類指數 (續 6)

基期：民國95年=100

類 別						金 屬 製 品 Fabricated Metal Products	金 及 屬 手 工 具 Metal Handtools and Dies	金 建 屬 築 結 構 組 件 Metal Structure and Architectural Components
	鋼 板 Steel Plates	其 他 鋼 鐵 Other basic Iron and Steel	鋁 Basic Aluminum	銅 Basic Copper	其 他 金 屬 Other Basic Metal			
項 數	12	9	11	16	11	70	17	7
權 數 (千分比)	22.99	2.56	7.91	17.65	7.47	42.26	8.69	2.83
定 基 指 數								
民國92年	69.53	72.29	66.02	33.80	39.02	81.40	101.31	78.68
民國93年	94.64	88.75	73.69	47.95	53.91	94.95	100.33	95.87
民國94年	99.67	96.30	76.75	57.48	58.47	97.12	98.72	98.88
民國95年	100.00	100.00	100.00	100.00	100.00	100.00	100.00	100.00
民國96年	120.39	111.00	104.53	110.03	139.46	110.65	103.94	108.76
民國97年	136.49	127.05	101.40	103.30	93.18	119.31	105.68	137.49
民國98年	100.20	99.16	77.71	79.86	72.27	106.88	107.67	128.98
民國99年	115.66	112.25	91.44	106.18	93.21	111.96	103.86	128.48
民國100年 r	117.94	119.20	93.65	114.45	97.21	113.66	102.13	136.15
2月	116.49	116.48	95.21	123.95	107.66	113.04	100.26	132.38
3月	121.67	120.44	96.79	122.81	106.67	115.51	101.61	136.84
4月	124.79	121.63	97.82	120.25	107.34	115.55	100.89	137.10
5月	124.40	120.75	95.04	115.66	101.23	114.65	100.35	136.92
6月	121.40	119.74	95.75	114.54	95.42	113.94	100.38	136.69
7月	117.49	118.83	95.34	116.78	99.02	113.22	101.76	137.11
8月	117.07	119.94	93.20	115.84	95.47	113.43	102.17	137.80
9月	117.88	121.22	93.79	113.73	94.63	113.89	103.72	138.34
10月	117.34	120.63	91.11	105.84	87.75	114.68	105.02	138.30
11月 r	114.10	118.95	89.94	102.63	85.96	113.46	104.82	137.00
12月 r	109.96	117.20	87.65	102.28	85.59	112.01	104.86	137.79
民國101年 r	108.25	117.01	89.56	105.90	87.03	111.41	104.20	136.94
2月	108.06	116.11	88.63	106.68	88.94	111.03	103.22	136.87
年 增 率 (%)								
民國92年	23.11	4.18	4.26	10.60	18.39	7.06	0.66	-0.30
民國93年	36.11	22.77	11.62	41.86	38.16	16.65	-0.97	21.85
民國94年	5.31	8.51	4.15	19.87	8.46	2.29	-1.60	3.14
民國95年	0.33	3.84	30.29	73.97	71.03	2.97	1.30	1.13
民國96年	20.39	11.00	4.53	10.03	39.46	10.65	3.94	8.76
民國97年	13.37	14.46	-2.99	-6.12	-33.19	7.83	1.67	26.42
民國98年	-26.59	-21.95	-23.36	-22.69	-22.44	-10.42	1.88	-6.19
民國99年	15.43	13.20	17.67	32.96	28.97	4.75	-3.54	-0.39
民國100年 r	1.97	6.19	2.42	7.79	4.29	1.52	-1.67	5.97
2月	8.52	10.97	5.29	19.72	24.18	3.64	-4.03	2.48
3月	10.20	13.10	4.16	17.02	15.33	4.51	-2.32	7.86
4月	6.80	7.25	2.55	10.58	8.17	3.14	-2.90	5.67
5月	1.26	5.26	5.98	11.46	8.53	0.23	-3.81	4.80
6月	0.26	3.68	8.13	14.57	10.12	-0.55	-4.59	4.73
7月	-2.96	3.54	7.15	16.35	15.48	-0.77	-3.28	5.07
8月	-2.00	5.49	3.05	12.29	3.43	-0.20	-2.43	6.62
9月	-0.61	5.59	2.46	6.14	-2.41	0.90	-0.76	9.50
10月	0.13	4.64	-2.48	-4.52	-13.72	2.47	2.10	9.67
11月 r	-1.24	3.81	-2.25	-8.75	-11.70	2.04	2.93	8.69
12月 r	-2.99	2.48	-5.03	-12.09	-12.81	0.82	3.71	7.94
民國101年 r	-3.92	2.16	-2.78	-11.10	-12.81	0.78	4.44	7.34
2月	-7.24	-0.32	-6.91	-13.93	-17.39	-1.78	2.95	3.39

註：由於受查者延誤或更正報價，最近3個月資料均可能修正。

Table 2-3 Wholesale Price Indices by Basic Group (Cont.6)

Base Period : 2006=100

金屬容器 Metal Containers	金屬處理加製品 Metalworking Products	其他金屬製品 Other Fabricated Metal Products	電子零件 Electronic Parts and Components	半導體 Semi-conductors	被動電子元件 Electronic Passive Devices	印刷電路板 Bare Printed Circuit Boards	光電材料及件 Optoelectronic Materials and Components	Groups
3	21	22	69	24	6	6	18	Item
1.19	14.31	15.23	261.17	140.10	5.73	15.53	65.48	Weight(%)
FIXED INDEX								
89.67	73.68	82.53	118.15	118.19	111.07	96.42	132.16	2003
96.04	95.04	91.97	114.15	114.33	107.55	97.14	131.91	2004
98.88	97.83	94.69	102.58	101.87	101.04	93.20	108.71	2005
100.00	100.00	100.00	100.00	100.00	100.00	100.00	100.00	2006
102.77	113.69	111.13	96.00	94.37	100.26	103.47	95.90	2007
109.05	130.41	111.76	85.18	81.73	96.48	101.63	88.83	2008
103.03	105.81	101.66	83.91	82.57	96.86	103.60	82.98	2009
110.06	115.04	108.62	80.11	78.14	95.20	103.51	80.17	2010
113.64	115.48	112.19	74.30	71.76	97.45	102.11	74.22	r 2011
115.02	114.31	113.22	74.02	71.67	96.98	99.45	73.97	FEB.
116.25	118.94	113.99	74.57	72.01	97.52	100.56	74.98	MAR.
116.13	120.48	113.02	73.54	71.16	96.85	100.37	73.10	APR.
113.35	118.41	113.04	73.01	70.43	97.46	99.90	72.93	MAY
112.42	116.80	112.70	73.23	70.58	96.65	101.26	73.48	JUN.
113.20	114.16	112.29	73.26	70.64	96.41	101.36	73.42	JUL.
113.51	114.23	112.42	73.62	70.82	97.13	101.99	74.42	AUG.
113.66	115.60	111.42	75.16	72.53	98.22	104.18	75.11	SEP.
112.73	115.92	112.63	76.12	73.49	99.38	105.85	75.73	OCT.
111.81	114.42	111.11	75.73	73.20	98.79	105.26	75.09	r NOV.
111.34	111.27	109.95	75.78	73.36	98.73	105.67	74.96	r DEC.
110.98	109.78	110.27	75.52	73.09	99.61	105.12	74.66	r 2012
114.65	109.47	109.81	74.75	72.43	99.19	104.33	73.50	r JAN.
								FEB.
ANNUAL CHANGE (%)								
1.62	18.34	6.09	-8.71	-6.58	-2.38	-6.19	-3.98	2003
7.10	28.99	11.44	-3.39	-3.27	-3.17	0.75	-0.19	2004
2.96	2.94	2.96	-10.14	-10.90	-6.05	-4.06	-17.59	2005
1.13	2.22	5.61	-2.52	-1.84	-1.03	7.30	-8.01	2006
2.77	13.69	11.13	-4.00	-5.63	0.26	3.47	-4.10	2007
6.11	14.71	0.57	-11.27	-13.39	-3.77	-1.78	-7.37	2008
-5.52	-18.86	-9.04	-1.49	1.03	0.39	1.94	-6.59	2009
6.82	8.72	6.85	-4.53	-5.37	-1.71	-0.09	-3.39	2010
3.25	0.38	3.29	-7.25	-8.16	2.36	-1.35	-7.42	r 2011
8.57	2.37	9.16	-9.36	-10.23	3.81	-2.16	-9.84	FEB.
6.86	5.19	6.68	-8.53	-9.77	4.27	-1.77	-8.21	MAR.
5.31	3.83	5.03	-8.65	-9.76	4.07	-1.68	-8.48	APR.
1.31	-1.30	2.91	-9.96	-11.17	3.39	-3.92	-10.01	MAY
1.30	-2.86	2.75	-10.40	-11.65	1.68	-4.38	-9.88	JUN.
2.63	-4.21	2.59	-10.06	-11.20	0.41	-4.23	-9.46	JUL.
2.62	-2.58	1.69	-9.25	-10.58	0.22	-3.00	-8.17	AUG.
2.17	0.30	0.54	-6.90	-7.77	0.30	-1.60	-7.25	SEP.
0.09	1.77	2.05	-2.73	-3.03	2.28	1.86	-4.27	OCT.
0.38	1.78	0.61	-1.23	-1.44	2.81	2.47	-2.53	r NOV.
-0.33	-0.86	-0.48	0.49	0.42	3.17	4.34	-0.77	r DEC.
-2.85	-1.31	-0.19	2.75	2.67	4.54	5.67	1.62	r 2012
-0.32	-4.23	-3.01	0.99	1.06	2.28	4.91	-0.64	r JAN.
								FEB.

NOTE : All data are subject to revision 3 months after original publication due to late reports and corrections by respondents.

表 2-3 躉售物價基本分類指數 (續 7)

基期：民國95年=100

類 別	其 他 電 子 組 件	電 腦 、 光 學 製 品	電 週 邊 及 設 備	電 腦	電 設 備 及 組 件	通 訊 傳 播 設 備	視 聽 電 子 產 品	資 料 儲 存 媒 體	
	Other Electronic Parts and Components	Computers, Electronic and Optical Products	Computers and Peripheral Equipment	Computer	Computer Peripheral Eq. & Parts	Communication Equipment	Audio & Video Electronic Products	Data Storage Media Units	
項 數	15	57	11	6	5	15	10	3	
權數(千分比)	34.34	64.22	13.16	5.50	7.66	16.98	7.12	9.657	
定 基 指 數									
民國92年	123.61	127.07	132.44	136.26	128.37	143.11	108.12	148.51	
民國93年	113.90	116.82	121.70	123.74	119.52	124.51	104.43	123.24	
民國94年	107.02	104.63	107.12	108.31	105.84	106.63	99.92	106.36	
民國95年	100.00	100.00	100.00	100.00	100.00	100.00	100.00	100.00	
民國96年	96.30	96.10	92.99	90.79	95.35	96.16	99.33	94.48	
民國97年	85.87	87.49	82.53	81.94	83.80	89.19	96.24	74.96	
民國98年	83.07	87.20	80.33	76.29	84.02	86.34	98.01	72.16	
民國99年	77.87	80.76	72.25	66.28	77.24	76.92	92.25	67.68	
民國100年	r	71.08	76.04	64.34	59.53	68.41	70.04	85.12	69.10
2月	r	71.06	74.96	64.73	61.21	67.89	70.89	85.98	60.17
3月	r	71.40	75.73	65.08	61.34	68.41	71.23	85.06	64.03
4月	r	70.81	74.54	64.70	59.63	68.96	69.66	83.83	62.25
5月	r	70.11	74.12	63.06	58.64	66.85	69.05	83.14	64.14
6月	r	69.70	74.92	62.84	58.86	66.32	68.80	83.32	67.08
7月	r	69.76	74.58	62.06	58.50	65.23	68.43	83.45	67.85
8月	r	69.46	75.58	62.01	58.45	65.17	68.97	83.62	72.84
9月	r	71.81	77.03	62.97	59.31	66.22	70.25	85.90	75.38
10月	r	73.08	78.36	65.08	59.32	69.84	71.15	87.12	77.12
11月	r	72.84	79.18	67.73	59.21	74.48	70.78	87.34	79.56
12月	r	72.65	78.86	67.29	58.92	73.92	70.73	87.43	78.30
民國101年	r	72.47	78.35	66.57	58.48	73.01	69.93	86.94	78.37
1月	r	71.93	77.44	65.57	57.78	71.78	69.01	85.88	76.21
2月	r								
年 增 率 (%)									
民國92年	-19.54	-5.31	-8.92	-8.86	-8.14	-7.36	-1.95	-4.78	
民國93年	-7.86	-8.07	-8.11	-9.19	-6.89	-13.00	-3.41	-17.02	
民國94年	-6.04	-10.43	-11.98	-12.47	-11.45	-14.36	-4.32	-13.70	
民國95年	-6.56	-4.43	-6.65	-7.67	-5.52	-6.22	0.08	-5.98	
民國96年	-3.70	-3.90	-7.01	-9.21	-4.65	-3.84	-0.67	-5.52	
民國97年	-10.83	-8.96	-11.25	-9.75	-12.11	-7.25	-3.11	-20.66	
民國98年	-3.26	-0.33	-2.67	-6.90	0.26	-3.20	1.84	-3.74	
民國99年	-6.26	-7.39	-10.06	-13.12	-8.07	-10.91	-5.88	-6.21	
民國100年	r	-8.72	-5.84	-10.95	-10.18	-11.43	-8.94	-7.73	2.10
2月	r	-11.51	-9.51	-14.29	-9.76	-16.96	-10.62	-8.75	-14.21
3月	r	-10.44	-7.80	-13.03	-8.82	-15.52	-9.21	-9.09	-7.92
4月	r	-10.87	-7.90	-11.68	-10.48	-12.42	-9.79	-9.09	-10.41
5月	r	-11.15	-9.14	-15.07	-12.78	-16.44	-11.10	-10.70	-7.23
6月	r	-12.21	-8.72	-15.16	-13.20	-16.36	-11.84	-11.47	-3.61
7月	r	-12.17	-8.74	-15.31	-13.20	-16.59	-11.89	-10.94	-0.34
8月	r	-11.61	-7.02	-14.84	-12.85	-16.07	-10.58	-10.20	7.80
9月	r	-7.37	-4.97	-12.18	-10.46	-13.22	-8.54	-7.32	11.53
10月	r	-2.27	-0.86	-5.61	-8.32	-3.91	-4.96	-3.39	17.54
11月	r	-1.01	2.10	1.12	-6.15	5.75	-3.86	-1.59	23.48
12月	r	0.22	3.36	1.97	-5.73	6.91	-2.56	0.03	25.97
民國101年	r	3.07	4.96	3.19	-4.08	7.88	-0.84	1.93	29.60
1月	r	1.22	3.31	1.30	-5.60	5.73	-2.65	-0.12	26.66
2月	r								

註：由於受查者延誤或更正報價，最近3個月資料均可能修正。

Table 2-3 Wholesale Price Indices by Basic Group (Cont.7)

Base Period : 2006=100

量測、設備及導航產品 Measuring, Navigating and Control Equipment	其他電子及光學製品 Other Electronic and Optical Instruments and Equipment	電力設備 Electrical Equipment	發電、輸電、配電機械 Power Generation, Transmission and Distribution Machinery	電器線及配線材 Wiring and Wiring Devices	家用電器 Domestic Appliances	其他電力設備 Other Electrical Equipments	Groups
9	9	66	17	13	15	21	Weight(%)
12.45	4.85	34.70	6.89	12.83	3.64	11.33	
FIXED INDEX							
105.69	111.51	82.67	104.23	59.14	98.10	105.67	2003
102.41	108.58	85.60	100.96	67.66	98.21	103.28	2004
98.99	100.65	87.26	98.98	73.60	99.07	99.94	2005
100.00	100.00	100.00	100.00	100.00	100.00	100.00	2006
101.73	100.72	105.12	100.15	108.09	103.25	103.09	2007
99.16	95.98	106.52	99.89	107.12	107.41	107.49	2008
103.40	100.12	102.76	104.24	90.83	111.22	110.62	2009
99.88	94.51	108.04	102.81	106.85	109.03	110.12	2010
97.61	90.02	110.39	104.04	112.86	107.18	110.31	r 2011
97.13	89.57	110.66	101.48	116.28	106.29	109.13	FEB.
97.64	90.02	111.91	103.73	117.69	106.59	109.86	MAR.
96.23	89.39	110.61	102.60	115.95	105.31	108.97	APR.
95.90	88.50	110.04	102.70	114.41	105.33	108.90	MAY
98.10	88.78	109.31	103.09	111.84	106.15	109.08	JUN.
96.95	88.92	110.37	103.43	113.98	106.64	109.51	JUL.
97.20	89.64	111.42	104.49	115.35	107.20	110.33	AUG.
98.29	90.83	111.45	105.98	112.91	108.41	111.88	SEP.
99.10	92.32	110.93	107.05	109.05	109.57	113.65	OCT.
99.11	91.78	109.09	106.80	105.34	109.42	112.45	r NOV.
99.07	91.45	109.72	106.80	106.96	109.35	112.57	r DEC.
98.83	90.49	109.84	106.76	107.89	109.24	111.94	r 2012
99.06	89.52	109.51	105.57	108.99	108.31	110.71	JAN. FEB.
ANNUAL CHANGE (%)							
1.66	2.12	-0.95	-1.42	-0.66	-1.76	-0.49	2003
-3.10	-2.63	3.54	-3.14	14.41	0.11	-2.26	2004
-3.34	-7.30	1.94	-1.96	8.78	0.88	-3.23	2005
1.02	-0.65	14.60	1.03	35.87	0.94	0.06	2006
1.73	0.72	5.12	0.15	8.09	3.25	3.09	2007
-2.53	-4.71	1.33	-0.26	-0.90	4.03	4.27	2008
4.28	4.31	-3.53	4.35	-15.21	3.55	2.91	2009
-3.40	-5.60	5.14	-1.37	17.64	-1.97	-0.45	2010
-2.27	-4.75	2.18	1.20	5.62	-1.70	0.17	r 2011
-3.15	-7.04	2.52	-0.46	9.77	-3.52	-1.69	FEB.
-1.93	-5.95	4.51	1.88	12.62	-2.92	-0.33	MAR.
-1.86	-4.98	2.35	0.66	7.51	-3.38	-0.61	APR.
-3.48	-6.38	1.16	0.08	6.05	-3.96	-1.98	MAY
-2.26	-7.05	1.97	-0.37	8.30	-2.41	-1.99	JUN.
-4.26	-6.99	3.73	-0.66	11.64	-2.36	-0.11	JUL.
-3.88	-5.80	3.64	0.30	10.41	-1.96	0.07	AUG.
-3.63	-4.10	2.48	1.46	4.91	-0.81	1.41	SEP.
-1.42	-0.94	1.74	3.37	-0.58	0.94	3.69	OCT.
0.28	0.00	-0.12	4.27	-5.24	1.49	2.74	r NOV.
1.66	0.11	0.41	5.27	-4.85	2.19	3.22	r DEC.
2.31	1.58	0.61	6.38	-5.77	3.18	4.21	r 2012
1.99	-0.06	-1.04	4.03	-6.27	1.90	1.45	JAN. FEB.

NOTE : All data are subject to revision 3 months after original publication due to late reports and corrections by respondents.

表 2-3 躉售物價基本分類指數 (續 8)

基期：民國95年=100

類 別	機 械 設 備	金 屬 加 工 用 械	其 他 專 用 機 械	通 用 機 械	運 輸 工 具 及 零 件	汽 車	汽 車 零 件
	Machinery and Equipment	Metaworking Machinery	Other Special-purpose Machinery	General Purpose Machinery	Transport Equipment and Parts	Motor Vehicles	Motor Vehicle Parts
項 數	92	18	30	44	42	8	20
權數(千分比)	67.61	9.01	33.10	25.50	34.78	11.922	13.07
定 基 指 數							
民國92年	101.63	92.27	103.38	102.69	102.05	101.75	101.01
民國93年	102.39	95.75	104.10	102.69	102.62	102.72	102.55
民國94年	99.68	95.90	100.46	100.04	100.52	100.82	100.88
民國95年	100.00	100.00	100.00	100.00	100.00	100.00	100.00
民國96年	101.66	101.47	101.25	102.11	101.29	100.23	102.37
民國97年	105.72	105.56	104.99	106.34	103.93	102.35	105.75
民國98年	112.13	106.74	114.44	110.55	108.40	104.16	109.80
民國99年	110.78	105.94	114.20	107.55	107.99	105.02	107.44
民國100年 r	112.17	109.67	115.50	108.23	109.50	107.17	108.03
2月	108.55	105.32	111.50	105.40	108.47	106.95	106.54
3月	110.25	107.98	113.31	106.58	109.42	107.25	107.73
4月	108.85	107.94	111.48	105.29	108.47	106.12	106.55
5月	109.52	108.60	112.27	105.79	108.16	105.98	106.76
6月	110.55	109.47	113.22	106.99	108.32	106.13	106.68
7月	111.36	109.91	114.29	107.58	108.91	107.02	106.99
8月	113.05	110.72	116.80	108.51	109.46	107.08	107.83
9月	115.57	112.22	119.49	111.15	110.73	108.17	109.39
10月	117.24	113.09	121.60	112.51	111.48	108.39	110.19
11月 r	116.74	112.89	120.75	112.36	111.33	108.56	109.98
12月 r	116.54	112.88	120.44	112.24	111.68	108.89	110.96
民國101年 r	116.35	112.75	120.40	111.84	111.48	108.70	110.82
2月	114.21	111.91	117.55	110.19	110.81	108.45	109.74
年 增 率 (%)							
民國92年	1.48	0.84	3.35	-0.08	1.53	0.98	2.60
民國93年	0.75	3.77	0.70	0.00	0.56	0.95	1.52
民國94年	-2.65	0.16	-3.50	-2.58	-2.05	-1.85	-1.63
民國95年	0.32	4.28	-0.46	-0.04	-0.52	-0.81	-0.87
民國96年	1.66	1.47	1.25	2.11	1.29	0.23	2.37
民國97年	3.99	4.03	3.69	4.14	2.61	2.12	3.30
民國98年	6.06	1.12	9.00	3.96	4.30	1.77	3.83
民國99年	-1.20	-0.75	-0.21	-2.71	-0.38	0.83	-2.15
民國100年 r	1.25	3.52	1.14	0.63	1.40	2.05	0.55
2月	-1.76	0.28	-2.07	-2.02	0.93	2.11	-1.22
3月	0.39	3.03	0.34	-0.46	1.69	2.46	0.51
4月	0.86	2.78	1.46	-0.60	1.61	1.65	0.61
5月	0.19	2.61	0.56	-1.15	1.05	0.94	0.22
6月	-0.27	2.74	-0.32	-1.25	0.71	0.93	-0.15
7月	-0.91	2.53	-1.41	-1.39	0.14	1.78	-1.26
8月	0.09	3.32	-0.13	-0.70	0.57	1.75	-0.52
9月	1.87	4.46	1.31	1.76	1.51	2.59	1.08
10月	4.24	5.96	3.67	4.47	2.15	2.98	2.22
11月 r	5.25	6.78	4.88	5.23	2.63	2.92	2.15
12月 r	6.59	7.33	6.71	6.18	3.46	3.14	3.29
民國101年 r	7.96	7.42	8.64	7.19	3.63	3.01	3.84
2月	5.21	6.26	5.43	4.54	2.16	1.40	3.00

註：由於受查者延誤或更正報價，最近3個月資料均可能修正。

Table 2-3 Wholesale Price Indices by Basic Group (Cont.8)

Base Period : 2006=100

機車及其零件 Motorcycle & Parts	其他運輸工具 Other Transportation Equipment & Parts	家具及裝設品 Furniture and Fixtures	雜項工業製品 Miscellaneous Products	育樂用品 Education and Entertainment Articles	醫及療器材 Medical Materials and Supplies	其他製雜項工業品 Other Miscellaneous Products	Groups
5	9	8	25	10	4	11	Item
6.55	3.24	5.20	10.51	4.72	1.25	4.54	Weight(%)
FIXED INDEX							
102.02	106.20	93.66	94.72	100.88	109.19	84.27	2003
101.78	103.29	97.59	96.84	99.82	105.88	91.51	2004
99.88	99.07	98.69	97.58	98.32	99.13	96.35	2005
100.00	100.00	100.00	100.00	100.00	100.00	100.00	2006
100.77	101.72	101.78	102.56	101.19	103.60	104.28	2007
101.95	105.95	106.85	103.79	101.49	99.74	107.66	2008
105.75	123.12	108.97	107.30	106.00	106.04	109.40	2009
105.29	126.01	107.02	107.45	101.94	105.58	114.05	2010
108.01	126.54	108.12	110.34	99.64	103.27	123.67	r 2011
106.81	124.74	105.44	108.54	97.84	101.57	121.85	FEB.
108.46	125.71	106.73	109.37	98.61	101.93	122.86	MAR.
108.47	124.41	105.37	108.15	97.45	102.06	121.22	APR.
106.91	123.88	106.21	108.73	96.89	102.82	122.92	MAY
107.51	124.17	106.33	108.95	97.26	103.00	123.00	JUN.
107.52	125.92	107.87	110.01	99.18	103.00	123.46	JUL.
108.44	126.42	107.84	110.51	99.74	102.94	124.04	AUG.
108.95	128.63	109.81	112.68	101.95	104.39	126.38	SEP.
110.09	130.37	112.89	114.06	103.29	105.49	127.89	OCT.
109.50	130.14	112.53	113.70	103.13	105.41	127.24	r NOV.
108.79	130.07	112.43	113.01	103.22	105.49	125.55	r DEC.
							2012
108.61	129.60	112.03	112.60	103.23	103.35	125.17	r JAN.
108.63	127.65	110.39	110.92	101.69	102.39	123.14	FEB.
ANNUAL CHANGE (%)							
0.58	1.47	1.29	-0.75	-0.68	-2.76	-0.45	2003
-0.24	-2.74	4.20	2.24	-1.05	-3.03	8.59	2004
-1.87	-4.09	1.13	0.76	-1.50	-6.38	5.29	2005
0.12	0.94	1.33	2.48	1.71	0.88	3.79	2006
0.77	1.72	1.78	2.56	1.19	3.60	4.28	2007
1.17	4.16	4.98	1.20	0.30	-3.73	3.24	2008
3.73	16.21	1.98	3.38	4.44	6.32	1.62	2009
-0.43	2.35	-1.79	0.14	-3.83	-0.43	4.25	2010
2.58	0.42	1.03	2.69	-2.26	-2.19	8.43	r 2011
4.20	-0.42	-0.92	2.12	-4.73	-5.04	10.54	FEB.
3.57	0.38	0.40	2.79	-3.42	-4.27	10.47	MAR.
4.32	0.48	-0.38	2.01	-3.48	-3.21	8.42	APR.
3.59	0.01	-1.92	1.12	-5.08	-2.60	7.74	MAY
2.73	-0.43	-2.81	0.40	-5.68	-3.20	6.89	JUN.
0.23	-0.17	-1.15	1.16	-3.68	-3.30	6.68	JUL.
1.45	-0.67	-0.83	1.01	-3.99	-3.51	6.71	AUG.
1.26	0.22	1.49	3.12	-1.50	-1.93	8.57	SEP.
1.18	1.17	5.91	6.17	2.15	1.02	11.06	OCT.
3.47	2.05	6.80	6.09	3.16	2.07	9.65	r NOV.
4.47	3.27	7.83	5.39	4.53	3.14	6.66	r DEC.
							2012
3.81	4.51	7.71	5.92	6.33	2.15	6.44	r JAN.
1.70	2.33	4.69	2.19	3.93	0.81	1.06	FEB.

NOTE : All data are subject to revision 3 months after original publication due to late reports and corrections by respondents.

表 2-3 躉售物價基本分類指數 (續 9)

Table 2-3 Wholesale Price Indices by Basic Group (Cont.9)

基期：民國95年=100

類 別	水 電 燃 氣 Water Supply, Electricity & Gas			製 造 業 產 品 Manufacturing Products	非 重 化 工 業 產 品 Non-Heavy Chemical Industrial Products	重 化 工 業 產 品 Heavy Chemical Industrial Products	
	水 Water Supply	電 Electricity	燃 Gas				
項 數	9	1	6	2	976	370	606
權數(千分比)	24.28	1.41	19.45	3.42	890.99	166.01	724.98
定 基 指 數							
民國92年	93.53	94.68	96.25	78.64	90.77	96.34	89.12
民國93年	94.30	94.68	96.25	83.84	96.30	98.44	95.66
民國94年	95.36	94.68	96.25	90.99	95.28	97.80	94.53
民國95年	100.00	100.00	100.00	100.00	100.00	100.00	100.00
民國96年	104.55	100.00	103.61	111.57	105.84	104.20	106.32
民國97年	113.46	100.00	113.05	120.86	108.05	108.57	108.03
民國98年	123.55	100.00	128.87	103.53	99.67	108.41	97.69
民國99年	127.39	98.10	129.62	126.51	104.28	112.26	102.50
民國100年 r	128.49	100.00	129.64	133.22	106.77	116.23	104.63
2月	125.23	100.00	126.40	128.57	105.85	115.73	103.61
3月	125.54	100.00	126.40	130.75	108.00	117.00	105.97
4月	125.64	100.00	126.40	131.41	107.67	116.18	105.76
5月	125.64	100.00	126.40	131.43	106.87	115.94	104.83
6月	133.49	100.00	136.13	132.03	106.39	115.46	104.35
7月	133.58	100.00	136.13	132.67	106.25	115.59	104.14
8月	133.85	100.00	136.13	134.51	106.92	116.05	104.86
9月	133.95	100.00	136.13	135.21	108.20	117.19	106.18
10月	126.29	100.00	126.40	135.89	108.18	118.38	105.87
11月 r	126.29	100.00	126.40	135.90	106.84	117.16	104.50
12月 r	126.29	100.00	126.40	135.90	106.39	116.48	104.10
民國101年 r	126.29	100.00	126.40	135.90	106.61	116.22	104.44
2月	127.29	100.00	126.40	142.76	106.36	115.46	104.30
年 增 率 (%)							
民國92年	0.98	0.00	-0.41	10.08	1.75	1.10	2.18
民國93年	0.82	0.00	0.00	6.61	6.09	2.18	7.34
民國94年	1.12	0.00	0.00	8.53	-1.06	-0.65	-1.18
民國95年	4.87	5.62	3.90	9.90	4.95	2.25	5.79
民國96年	4.55	0.00	3.61	11.57	5.84	4.20	6.32
民國97年	8.52	0.00	9.11	8.33	2.09	4.19	1.61
民國98年	8.89	0.00	13.99	-14.34	-7.76	-0.15	-9.57
民國99年	3.11	-1.90	0.58	22.20	4.63	3.55	4.92
民國100年 r	0.86	1.94	0.02	5.30	2.39	3.54	2.08
2月	0.19	2.61	0.02	0.37	2.16	4.62	1.53
3月	0.34	2.61	0.02	1.39	3.75	5.20	3.38
4月	0.42	2.61	0.02	1.92	2.72	4.54	2.25
5月	0.42	2.61	0.02	1.94	1.35	3.36	0.84
6月	0.92	2.61	0.08	5.38	1.61	2.59	1.37
7月	1.34	2.61	0.00	9.18	2.01	2.52	1.87
8月	1.97	2.61	0.00	14.24	2.29	2.69	2.18
9月	1.51	2.61	0.00	10.31	3.19	3.23	3.18
10月	1.00	0.00	0.00	6.75	3.79	4.63	3.58
11月 r	1.05	0.00	0.00	7.12	2.70	3.19	2.57
12月 r	0.20	0.00	0.00	1.30	2.26	2.20	2.28
民國101年 r	0.17	0.00	0.00	1.12	2.85	2.32	2.99
2月	1.64	0.00	0.00	11.04	0.48	-0.23	0.67

註：由於受查者延誤或更正報價，最近3個月資料均可能修正。

表 2-4 躉售物價內銷品基本分類指數

Table 2-4 Wholesale Price Indices for Domestic Sales by Basic Group

Base Period : 2006=100

總 指 數 General Index	農 林 漁 牧 業 產 品 Agriculture, Forestry, Livestock & Fishery products	農 產 品 Farm Products	禽 畜 產 品 Poultry & Livestock Products	林 產 品 Forest Products	水 產 品 Fishery Products	土 石 及 礦 產 品 Quarrying and Mineral Products	石 油 及 天 然 氣 Crude Petroleum and Natural Gas	砂 、 石 及 黏 土 採 取 Sand, Stone and Clay Quarrying Products	Groups
634.95	24.13	12.69	6.60	0.41	4.43	57.59	45.78	2.56	Weight(%)
FIXED		INDEX							
83.84	89.93	86.38	97.41	73.77	90.64	51.99	49.64	67.63	2003
91.80	101.90	99.49	109.57	88.88	98.13	64.93	60.28	76.73	2004
93.55	103.79	103.13	109.14	92.75	98.02	82.95	79.96	78.40	2005
100.00	100.00	100.00	100.00	100.00	100.00	100.00	100.00	100.00	2006
107.59	109.95	114.06	105.42	115.81	103.52	113.17	111.63	116.68	2007
116.82	133.28	134.33	133.49	111.58	130.43	150.33	144.92	126.92	2008
105.38	123.74	115.78	129.92	99.54	138.94	111.86	101.45	114.05	2009
113.00	127.89	118.57	132.42	113.96	148.52	132.45	123.69	103.34	2010
120.22	138.83	128.08	139.82	114.27	169.63	166.79	158.51	100.85	r 2011
118.04	134.03	125.45	137.20	119.67	154.41	153.75	146.31	99.18	FEB.
120.98	137.65	130.98	135.98	120.44	159.68	165.03	159.66	99.34	MAR.
121.85	141.61	129.89	139.96	119.65	178.82	173.60	168.63	99.78	APR.
120.84	147.52	134.41	138.51	122.21	199.76	166.36	158.99	101.14	MAY
120.72	145.23	135.62	139.79	122.60	181.78	167.96	160.27	101.53	JUN.
120.30	137.73	125.01	142.93	115.63	167.98	168.69	161.65	101.50	JUL.
120.67	136.69	124.97	141.93	103.59	164.97	166.06	156.96	101.43	AUG.
121.78	137.47	125.67	142.23	99.04	167.15	169.58	159.88	101.29	SEP.
121.32	137.69	127.05	141.23	120.59	163.78	172.26	161.46	102.07	OCT.
120.46	136.22	124.34	139.87	109.50	166.71	177.23	167.50	101.95	r NOV.
120.33	141.21	130.16	138.98	102.33	178.84	175.93	165.58	101.96	r DEC.
120.29	141.22	127.16	138.76	104.51	187.84	173.67	169.20	101.80	r 2012
120.54	134.28	121.37	131.11	102.79	178.12	178.03	174.44	101.74	r JAN. FEB.
ANNUAL		CHANGE (%)							
4.33	7.00	5.32	12.61	10.77	1.63	14.57	19.13	12.75	2003
9.49	13.31	15.18	12.48	20.48	8.26	24.89	21.43	13.46	2004
1.91	1.85	3.66	-0.39	4.35	-0.11	27.75	32.65	2.18	2005
6.89	-3.65	-3.04	-8.37	7.82	2.02	20.55	25.06	27.55	2006
7.59	9.95	14.06	5.42	15.81	3.52	13.17	11.63	16.68	2007
8.58	21.22	17.77	26.63	-3.65	25.99	32.84	29.82	8.78	2008
-9.79	-7.16	-13.81	-2.67	-10.79	6.52	-25.59	-30.00	-10.14	2009
7.23	3.35	2.41	1.92	14.49	6.90	18.41	21.92	-9.39	2010
6.39	8.55	8.02	5.59	0.27	14.21	25.93	28.15	-2.41	r 2011
6.50	8.56	13.10	3.51	3.18	5.53	24.58	21.44	-6.57	FEB.
8.44	12.59	14.97	8.87	1.15	12.60	30.62	28.71	-6.10	MAR.
6.89	9.44	10.66	6.90	2.03	10.32	26.04	28.71	-5.61	APR.
5.99	11.19	14.12	3.78	3.03	14.12	24.91	28.49	-3.92	MAY
6.85	12.32	17.11	4.45	5.67	12.20	27.88	32.35	-2.28	JUN.
6.77	8.66	6.64	7.05	3.00	16.03	26.52	36.47	-1.65	JUL.
6.46	6.87	5.00	4.61	-5.16	15.40	23.71	31.49	-1.52	AUG.
6.96	8.38	5.47	5.61	-8.88	20.86	26.33	33.75	-0.54	SEP.
6.81	6.70	2.06	7.98	8.07	16.99	28.85	30.92	1.58	OCT.
5.76	4.04	-1.47	5.02	-3.48	17.63	30.70	32.23	2.74	r NOV.
4.89	9.24	6.30	5.58	-11.45	22.84	24.68	24.50	3.07	r DEC.
4.26	6.25	3.06	-0.37	-9.92	23.89	19.71	25.08	2.81	r 2012
2.12	0.19	-3.25	-4.44	-14.11	15.36	15.79	19.23	2.58	r JAN. FEB.

NOTE : All data are subject to revision 3 months after original publication due to late reports and corrections by respondents.

表 2-4 躉售物價內銷品基本分類指數(續 1)

基期：民國95年=100

類 別	其他 礦 產 品 Others Minerals Products	製 造 業 產 品 Manufacturing Products	食 品 Foods	飲 料 Beverages	菸 類 Tobaccos	紡 織 Textile Products	成 衣 及 服 飾 品 Wearing Apparel and Clothing Accessories	皮 革 及 其 製 品 Leather, Fur and Related Products	木 竹 製 品 Wood and Bamboo Products	
項 數	4	705	53	15	2	26	12	7	9	
權數(千分比)	9.25	528.96	18.25	5.34	2.49	8.69	2.71	2.91	1.97	
定 基 指 數										
民國92年	53.30	87.09	90.92	98.63	90.83	97.43	103.10	98.15	92.85	
民國93年	78.05	94.54	97.06	98.80	92.49	101.34	101.54	99.83	99.37	
民國94年	98.09	94.20	96.37	99.76	91.88	98.39	100.44	97.28	97.75	
民國95年	100.00	100.00	100.00	100.00	100.00	100.00	100.00	100.00	100.00	
民國96年	117.72	106.87	109.17	99.97	102.94	105.72	99.70	105.98	105.50	
民國97年	187.88	111.92	121.83	101.60	102.49	108.82	97.00	104.79	109.29	
民國98年	165.14	102.45	118.42	102.64	111.48	104.74	99.62	107.14	104.72	
民國99年	186.96	108.93	126.31	102.41	117.65	122.99	96.95	113.95	113.36	
民國100年	r	230.17	113.19	134.02	102.72	121.28	149.13	100.39	113.16	114.18
2月	r	209.56	112.41	134.02	101.68	119.72	162.63	96.42	110.74	111.35
3月	r	214.31	114.49	134.27	101.67	119.80	165.76	98.74	112.35	113.29
4月	r	223.50	114.38	134.23	101.66	119.80	160.49	98.42	112.05	113.43
5月	r	225.13	113.70	134.29	102.00	119.80	153.80	98.76	111.36	113.32
6月	r	228.70	113.11	133.89	101.93	119.80	148.94	99.51	111.35	114.53
7月	r	226.49	112.88	133.99	103.69	123.27	143.00	100.09	111.77	116.15
8月	r	232.99	113.66	134.09	103.50	123.27	142.36	100.60	112.63	116.24
9月	r	240.49	114.56	134.69	103.75	122.13	142.06	102.65	115.49	116.97
10月	r	249.06	114.05	135.21	103.87	122.70	143.09	104.16	117.14	115.49
11月	r	250.44	112.52	134.57	103.75	122.70	139.64	104.61	116.58	114.44
12月	r	251.71	112.28	134.11	103.67	122.70	137.38	105.29	115.87	114.46
民國101年	r	220.60	112.49	133.37	103.72	126.73	137.87	105.47	115.33	114.30
1月	r	222.12	112.57	133.23	103.60	126.73	137.92	104.03	115.95	112.71
2月	r									
年 增 率 (%)										
民國92年	1.60	3.62	1.71	0.57	0.69	5.44	-1.07	3.08	2.85	
民國93年	46.44	8.55	6.75	0.17	1.83	4.01	-1.51	1.71	7.02	
民國94年	25.68	-0.36	-0.71	0.97	-0.66	-2.91	-1.08	-2.55	-1.63	
民國95年	1.95	6.16	3.77	0.24	8.84	1.64	-0.44	2.80	2.30	
民國96年	17.72	6.87	9.17	-0.03	2.94	5.72	-0.30	5.98	5.50	
民國97年	59.60	4.73	11.60	1.63	-0.44	2.93	-2.71	-1.12	3.59	
民國98年	-12.10	-8.46	-2.80	1.02	8.77	-3.75	2.70	2.24	-4.18	
民國99年	13.21	6.33	6.66	-0.22	5.53	17.42	-2.68	6.36	8.25	
民國100年	r	23.11	3.91	6.10	0.30	3.09	21.25	3.55	-0.69	0.72
2月	r	43.04	4.40	7.21	-1.51	2.36	43.40	-1.23	-1.94	4.44
3月	r	45.49	5.75	7.23	-1.52	2.52	44.86	1.73	-1.03	1.51
4月	r	21.88	4.39	6.74	-1.45	2.67	38.96	2.42	-1.42	-1.77
5月	r	18.10	3.41	6.38	-1.07	2.51	31.04	2.34	-3.22	-3.34
6月	r	18.81	4.03	7.69	-0.91	2.37	24.91	2.53	-4.08	-2.91
7月	r	4.14	4.25	7.48	1.56	5.37	18.74	2.67	-3.78	0.09
8月	r	6.58	4.30	6.66	1.42	3.47	17.65	3.30	-2.97	0.11
9月	r	10.23	4.54	5.82	2.36	2.57	14.58	5.52	0.24	0.80
10月	r	26.41	4.11	5.89	2.20	3.41	7.47	7.89	3.06	1.83
11月	r	29.76	2.65	4.67	2.20	3.62	-0.29	8.08	3.68	1.75
12月	r	28.25	2.05	2.23	2.24	3.79	-5.81	8.93	3.72	2.21
民國101年	r	5.24	2.08	1.87	2.18	5.94	-8.34	10.49	4.30	3.40
1月	r	5.99	0.14	-0.59	1.89	5.86	-15.19	7.89	4.70	1.22
2月	r									

註：由於受查者延誤或更正報價，最近3個月資料均可能修正。

Table 2-4 Wholesale Price Indices for Domestic Sales
by Basic Group(Cont.1)

Base Period : 2006=100

紙漿、 紙及 印刷 紙製 品	石油 及煤 製品	化 學 材 料	化 學 製 品 及 藥 品	橡 膠 及 塑 膠 製 品	非 金 屬 礦 物 製 品	基 本 金 屬	金 屬 製 品	電 子 零 組 件	Groups
Printed Matter	Petroleum & Coal Products	Chemical Material	Chemical Products and Medical Goods	Rubber & Plastic Products	Non-metallic Mineral Products	Basic Metal	Fabricated Metal Products	Electronic Parts and Components	Item
28	13	94	54	26	20	55	46	46	Weight(%)
12.55	35.52	60.47	22.13	12.46	12.97	66.55	21.78	117.70	
FIXED		INDEX							
97.59	65.60	66.72	101.17	87.35	86.93	59.07	78.69	118.04	2003
100.73	74.49	85.94	99.31	93.80	96.04	80.43	94.53	115.71	2004
98.51	84.34	92.18	98.47	96.74	96.77	82.60	98.07	102.81	2005
100.00	100.00	100.00	100.00	100.00	100.00	100.00	100.00	100.00	2006
106.19	111.64	109.47	102.48	103.02	105.82	122.36	110.20	96.72	2007
116.09	130.25	116.57	107.38	109.03	114.50	137.21	124.03	86.90	2008
106.91	104.44	93.76	110.11	109.35	113.92	99.12	110.28	86.29	2009
120.09	122.65	113.38	108.86	112.98	107.45	120.22	115.87	82.53	2010
120.25	140.75	129.45	111.80	118.71	106.09	126.13	120.69	77.73	r 2011
120.92	134.50	128.25	110.93	115.86	105.65	128.33	119.24	77.28	FEB.
121.77	140.84	134.28	111.31	118.46	106.89	129.81	122.19	77.90	MAR.
121.95	144.88	135.23	110.33	118.78	106.00	130.60	123.26	77.15	APR.
121.95	145.55	132.87	110.26	119.34	106.69	128.17	122.40	76.82	MAY
121.79	142.60	129.89	110.93	119.14	107.22	127.40	121.79	76.99	JUN.
121.05	141.23	129.84	111.13	119.04	105.84	127.05	120.74	76.63	JUL.
120.16	141.49	132.17	112.21	120.42	106.89	126.89	121.05	77.13	AUG.
120.01	141.78	133.75	113.37	120.80	104.94	127.04	121.05	78.41	SEP.
119.24	141.80	129.45	114.77	120.96	105.65	122.86	121.16	79.39	OCT.
117.18	141.29	123.12	113.68	119.24	106.13	120.28	120.22	79.08	r NOV.
116.37	140.64	122.76	113.38	118.45	105.96	120.08	119.06	79.17	r DEC.
									2012
115.63	141.69	126.03	111.63	118.90	106.14	120.08	117.95	78.74	r JAN.
115.47	144.77	128.90	110.80	119.03	105.39	120.04	118.32	78.18	FEB.
ANNUAL		CHANGE (%)							
3.58	11.05	16.50	-0.50	1.66	1.84	16.81	7.28	-6.05	2003
3.22	13.55	28.81	-1.84	7.38	10.48	36.16	20.13	-1.97	2004
-2.20	13.22	7.26	-0.85	3.13	0.76	2.70	3.74	-11.15	2005
1.51	18.57	8.48	1.55	3.37	3.34	21.07	1.97	-2.73	2006
6.19	11.64	9.47	2.48	3.02	5.82	22.36	10.20	-3.28	2007
9.32	16.67	6.49	4.78	5.83	8.20	12.14	12.55	-10.15	2008
-7.91	-19.82	-19.57	2.54	0.29	-0.51	-27.76	-11.09	-0.70	2009
12.33	17.44	20.93	-1.14	3.32	-5.68	21.29	5.07	-4.36	2010
0.13	14.76	14.17	2.70	5.07	-1.27	4.92	4.16	-5.82	r 2011
3.88	11.69	12.33	2.22	3.75	-2.49	13.26	5.92	-7.25	FEB.
0.81	16.20	17.18	3.30	5.45	-0.57	10.70	7.61	-6.45	MAR.
0.18	16.30	16.34	3.11	6.07	-0.14	2.97	5.84	-6.55	APR.
-0.34	16.22	14.01	2.46	6.11	-0.14	3.23	3.45	-7.78	MAY
-0.16	17.95	16.89	1.96	5.81	-0.27	6.81	2.87	-8.51	JUN.
0.17	18.57	21.11	1.54	5.15	-1.93	7.12	2.22	-8.76	JUL.
-0.25	18.70	21.47	2.12	6.16	-1.41	4.76	3.09	-7.99	AUG.
-1.01	18.43	20.72	2.78	5.60	-3.15	3.82	3.81	-6.07	SEP.
-1.96	16.75	14.14	4.13	5.93	-2.24	0.43	4.39	-2.33	OCT.
-3.46	12.62	5.40	3.65	4.07	-0.71	-1.07	4.16	-0.89	r NOV.
-3.18	8.29	3.11	3.90	3.40	0.44	-2.67	2.85	0.70	r DEC.
									2012
-4.10	7.07	3.52	2.09	4.24	0.83	-3.97	1.56	2.49	r JAN.
-4.51	7.64	0.51	-0.12	2.74	-0.25	-6.46	-0.77	1.16	FEB.

NOTE : All data are subject to revision 3 months after original publication due to late reports and corrections by respondents.

表 2-4 躉售物價內銷品基本分類指數(續 2)

Table 2-4 Wholesale Price Indices for Domestic Sales by Basic Group(Cont. 2)

基期：民國95年=100

類 別	電及 腦、 光 電 學 製 品 品 Optical Products	電 力 設 備 Electrical Equipment	機 械 設 備 Machinery and Equipment	運 輸 工 具 及 零 件 Parts Transport Equipment and	家 具 及 裝 設 品 Furniture and Fixtures	雜 項 工 業 製 品 Miscellaneous Products	水 電 燃 氣 Water Supply, Electricity & Gas	水 Water Supply	電 Electricity	燃 氣 Gas
項 數	36	50	62	31	4	16	9	1	6	0
權數(千分比)	28.56	23.46	43.58	22.87	1.70	4.30	24.28	1.41	19.45	0.00
定 基 指 數										
民國92年	120.16	81.45	100.84	99.84	92.87	88.70	93.53	94.68	96.25	78.64
民國93年	112.73	85.02	102.54	101.64	95.53	93.85	94.30	94.68	96.25	83.84
民國94年	102.92	86.72	99.89	100.35	97.36	97.63	95.36	94.68	96.25	90.99
民國95年	100.00	100.00	100.00	100.00	100.00	100.00	100.00	100.00	100.00	100.00
民國96年	97.51	105.17	101.88	100.40	100.61	103.29	104.55	100.00	103.61	111.57
民國97年	91.09	108.67	107.95	104.12	109.71	105.49	113.46	100.00	113.05	120.86
民國98年	92.37	102.80	116.37	108.35	114.95	111.18	123.55	100.00	128.87	103.53
民國99年	86.61	109.75	116.15	109.14	112.54	114.01	127.39	98.10	129.62	126.51
民國100年 r	82.94	114.12	118.79	110.89	112.99	117.37	128.49	100.00	129.64	133.22
2月	82.38	114.49	114.73	110.13	112.03	116.46	125.23	100.00	126.40	128.57
3月	82.85	115.97	116.55	110.71	112.40	117.36	125.54	100.00	126.40	130.75
4月	81.81	114.91	114.74	109.70	111.29	115.69	125.64	100.00	126.40	131.41
5月	81.38	114.66	115.59	109.76	110.90	116.95	125.64	100.00	126.40	131.43
6月	82.44	113.30	116.78	109.78	111.23	116.78	133.49	100.00	136.13	132.03
7月	81.93	114.39	117.76	110.45	111.87	117.09	133.58	100.00	136.13	132.67
8月	82.21	115.76	120.12	110.96	112.16	117.24	133.85	100.00	136.13	134.51
9月	83.14	115.18	122.98	112.06	113.30	118.96	133.95	100.00	136.13	135.21
10月	84.25	113.99	124.65	112.56	116.43	119.59	126.29	100.00	126.40	135.89
11月 r	85.45	111.58	123.96	112.52	116.10	118.86	126.29	100.00	126.40	135.90
12月 r	85.46	112.09	123.65	112.83	116.32	118.31	126.29	100.00	126.40	135.90
民國101年 r	85.07	112.28	123.75	112.76	115.86	117.63	126.29	100.00	126.40	135.90
1月 r	84.74	112.51	121.15	112.16	114.89	116.00	127.29	100.00	126.40	142.76
2月										
年 增 率 (%)										
民國92年	-3.78	-1.33	2.20	1.55	0.29	-0.09	0.98	0.00	-0.41	10.08
民國93年	-6.18	4.38	1.69	1.80	2.86	5.81	0.82	0.00	0.00	6.61
民國94年	-8.70	2.00	-2.58	-1.27	1.92	4.03	1.12	0.00	0.00	8.53
民國95年	-2.84	15.31	0.11	-0.35	2.71	2.43	4.87	5.62	3.90	9.90
民國96年	-2.49	5.17	1.88	0.40	0.61	3.29	4.55	0.00	3.61	11.57
民國97年	-6.58	3.33	5.96	3.71	9.04	2.13	8.52	0.00	9.11	8.33
民國98年	1.41	-5.40	7.80	4.06	4.78	5.39	8.89	0.00	13.99	-14.34
民國99年	-6.24	6.76	-0.19	0.73	-2.10	2.55	3.11	-1.90	0.58	22.20
民國100年 r	-4.24	3.98	2.27	1.60	0.40	2.95	0.86	1.94	0.02	5.30
2月	-6.57	4.60	-0.62	1.16	0.15	3.90	0.19	2.61	0.02	0.37
3月	-5.36	7.11	1.67	1.91	0.89	3.68	0.34	2.61	0.02	1.39
4月	-4.67	4.69	2.39	1.74	-0.18	2.73	0.42	2.61	0.02	1.92
5月	-6.02	3.76	1.70	1.22	-2.66	2.71	0.42	2.61	0.02	1.94
6月	-5.63	4.79	1.20	1.02	-3.39	2.11	0.92	2.61	0.08	5.38
7月	-6.48	6.56	0.05	0.75	-2.66	2.10	1.34	2.61	0.00	9.18
8月	-5.85	6.50	1.09	0.90	-2.00	1.82	1.97	2.61	0.00	14.24
9月	-4.86	4.39	2.74	1.79	-0.93	2.92	1.51	2.61	0.00	10.31
10月	-1.84	2.21	4.50	2.20	4.74	3.82	1.00	0.00	0.00	6.75
11月 r	1.14	-0.43	5.51	2.43	5.02	3.10	1.05	0.00	0.00	7.12
12月 r	2.52	-0.21	6.95	3.04	5.95	3.09	0.20	0.00	0.00	1.30
民國101年 r	3.79	-0.72	8.56	3.22	3.63	2.21	0.17	0.00	0.00	1.12
1月 r	2.86	-1.73	5.60	1.84	2.55	-0.39	1.64	0.00	0.00	11.04
2月										

註：由於受查者延誤或更正報價，最近3個月資料均可能修正。

表 2-5 躉售物價國產品基本分類指數

Table 2-5 Wholesale Price Indices for Domestic Products by Basic Group

Base Period : 2006=100

總 指 數 General Index	農 林 漁 牧 業 產 品 Agriculture, Forestry, Livestock & Fishery products	農 產 品 Farm Products	禽 畜 產 品 Poultry & Livestock Products	林 產 品 Forest Products	水 產 品 Fishery Products	土 石 及 礦 產 品 Quarrying and Mineral Products	石 油 及 天 然 氣 Crude Petroleum and Natural Gas	Groups
850	119	81	6	1	31	6	1	Item
672.91	22.29	8.69	6.60	0.01	7.00	2.58	0.27	Weight(%)
FIXED INDEX								
90.57	89.80	81.45	97.41	96.86	93.95	66.52	76.69	2003
96.30	100.82	92.29	109.57	96.93	103.86	76.58	82.65	2004
96.06	105.64	106.23	109.14	98.86	100.30	77.99	91.89	2005
100.00	100.00	100.00	100.00	100.00	100.00	100.00	100.00	2006
105.21	101.52	99.59	105.42	95.97	99.82	118.01	115.10	2007
108.62	122.08	108.68	133.49	93.02	126.63	138.41	138.27	2008
99.64	118.95	100.28	129.92	102.68	130.73	115.21	119.41	2009
104.25	123.32	101.33	132.42	105.88	141.00	108.23	131.08	2010
106.90	133.55	102.14	139.82	112.68	165.71	108.05	137.90	r 2011
105.72	125.07	96.97	137.20	109.80	147.71	104.72	125.96	FEB.
108.02	129.57	105.12	135.98	109.67	152.77	105.25	129.38	MAR.
108.09	134.33	104.07	139.96	111.47	165.60	106.46	133.00	APR.
107.52	142.80	110.81	138.51	113.63	185.32	108.03	133.12	MAY
107.09	140.58	113.45	139.79	114.02	173.70	108.74	136.74	JUN.
106.62	132.29	96.80	142.93	113.32	165.68	109.13	140.59	JUL.
107.13	132.03	96.61	141.93	113.19	166.02	109.06	140.72	AUG.
108.16	133.71	98.22	142.23	114.15	169.02	109.25	144.58	SEP.
107.76	133.91	100.26	141.23	113.85	167.97	110.28	148.67	OCT.
106.58	133.37	97.40	139.87	114.42	171.18	110.57	148.01	r NOV.
106.26	140.31	108.48	138.98	114.49	179.92	110.54	148.01	r DEC.
								2012
106.58	141.83	105.52	138.76	114.58	188.79	110.44	148.01	r JAN.
106.37	134.67	96.75	131.11	114.18	184.24	110.85	152.04	FEB.
ANNUAL CHANGE (%)								
1.39	4.99	-0.62	12.61	-0.98	3.71	15.35	9.76	2003
6.33	12.27	13.31	12.48	0.07	10.55	15.12	7.77	2004
-0.25	4.78	15.10	-0.39	1.99	-3.43	1.84	11.18	2005
4.10	-5.34	-5.86	-8.37	1.15	-0.30	28.22	8.83	2006
5.21	1.52	-0.41	5.42	-4.03	-0.18	18.01	15.10	2007
3.24	20.25	9.13	26.63	-3.07	26.86	17.29	20.13	2008
-8.27	-2.56	-7.73	-2.67	10.38	3.24	-16.76	-13.64	2009
4.63	3.67	1.05	1.92	3.12	7.86	-6.06	9.77	2010
2.54	8.30	0.80	5.59	6.42	17.52	-0.17	5.20	r 2011
2.21	5.60	5.23	3.51	2.83	7.77	-5.34	-5.09	FEB.
3.96	10.15	8.42	8.87	2.71	12.85	-5.03	-2.52	MAR.
2.97	7.03	0.79	6.90	7.04	12.71	-4.53	0.21	APR.
1.64	10.05	6.99	3.78	9.23	17.53	-2.54	0.30	MAY
1.96	11.16	12.48	4.45	9.60	15.55	-0.71	3.03	JUN.
2.25	6.29	-6.30	7.05	9.39	17.45	0.72	5.93	JUL.
2.55	5.56	-7.44	4.61	7.17	18.87	1.49	6.03	AUG.
3.49	10.17	-0.15	5.61	7.52	23.85	2.88	11.47	SEP.
3.81	8.68	-5.34	7.98	6.87	23.24	5.03	14.72	OCT.
2.51	6.89	-9.07	5.02	6.36	24.51	6.49	17.39	r NOV.
2.25	15.30	10.33	5.58	5.52	28.18	5.90	17.51	r DEC.
								2012
2.59	13.85	8.24	-0.37	3.99	31.50	5.58	17.51	r JAN.
0.61	7.68	-0.23	-4.44	3.99	24.73	5.85	20.70	FEB.

NOTE : All data are subject to revision 3 months after original publication due to late reports and corrections by respondents.

表 2-5 躉售物價國產品基本分類指數(續 1)

基期：民國95年=100

類 別	砂、石及黏土採取 Sand, Stone and Clay Quarrying Products	其他礦產品 Other Mineral Products	製 造 業 產 品 Manufacturing Products	食 品 Foods	飲 料 Beverages	菸 類 Tobaccos	紡 織 品 Textile Products	成 衣 及 服 飾 品 Wearing Apparel and Clothing Accessories
項 數	4	1	716	43	12	1	47	12
權數(千分比)	2.277	0.035	623.77	14.08	4.33	1.07	19.82	2.73
定 基 指 數								
民國92年	65.25	107.22	90.75	92.39	99.81	87.88	97.20	107.20
民國93年	75.81	108.18	96.40	98.93	100.05	87.88	99.29	103.63
民國94年	76.33	102.40	95.81	98.31	99.96	87.88	98.67	99.47
民國95年	100.00	100.00	100.00	100.00	100.00	100.00	100.00	100.00
民國96年	118.28	145.17	105.28	107.03	100.07	100.97	104.02	100.17
民國97年	130.05	818.77	107.70	122.43	101.38	100.97	106.48	96.58
民國98年	116.48	111.70	97.80	118.58	101.86	120.51	107.37	98.21
民國99年	105.13	241.02	102.50	120.83	102.30	134.47	113.43	96.74
民國100年	102.80	328.68	104.94	127.86	102.12	133.58	124.48	101.94
2月	100.98	289.06	104.13	126.15	101.86	134.47	125.47	97.70
3月	100.99	301.52	106.43	126.43	101.74	134.47	128.20	99.90
4月	101.51	330.51	106.32	127.35	101.68	134.47	128.08	101.94
5月	103.15	339.71	105.38	127.82	102.20	134.47	125.22	102.64
6月	103.54	339.71	104.68	127.82	102.05	134.47	123.11	102.66
7月	103.54	339.71	104.48	128.66	102.67	134.47	122.91	102.50
8月	103.54	334.37	105.03	128.94	102.42	134.47	122.49	102.42
9月	103.30	334.37	106.07	129.31	102.40	131.79	123.84	103.61
10月	104.01	334.37	105.93	128.98	102.30	131.79	125.65	104.62
11月	103.94	366.09	104.68	128.90	102.19	131.79	123.79	104.83
12月	104.07	354.44	104.07	128.55	102.16	131.79	123.82	105.00
民國101年	104.07	347.42	104.37	128.49	102.31	131.79	124.60	103.91
1月	104.07	347.42	104.36	128.48	102.23	131.79	123.99	102.47
2月	104.07	347.42	104.36	128.48	102.23	131.79	123.99	102.47
年 增 率 (%)								
民國92年	15.88	17.89	1.10	1.32	0.64	0.60	1.83	-1.88
民國93年	16.18	0.90	6.23	7.08	0.24	0.00	2.15	-3.33
民國94年	0.69	-5.34	-0.61	-0.63	-0.09	0.00	-0.62	-4.01
民國95年	31.01	-2.34	4.37	1.72	0.04	13.79	1.35	0.53
民國96年	18.28	45.17	5.28	7.03	0.07	0.97	4.02	0.17
民國97年	9.95	464.01	2.30	14.39	1.31	0.00	2.36	-3.58
民國98年	-10.43	-86.36	-9.19	-3.14	0.47	19.35	0.84	1.69
民國99年	-9.74	115.77	4.81	1.90	0.43	11.58	5.64	-1.50
民國100年	-2.22	36.37	2.38	5.82	-0.18	-0.66	9.74	5.38
2月	-6.77	43.80	2.21	5.54	-0.79	0.00	14.83	1.30
3月	-6.40	24.68	3.92	6.36	-0.96	0.00	16.66	3.54
4月	-5.69	6.46	2.95	7.30	-1.01	0.00	15.79	6.20
5月	-3.91	21.25	1.34	7.55	-0.50	0.00	11.25	6.08
6月	-2.15	21.25	1.61	7.58	-0.33	0.00	8.30	5.68
7月	-1.27	33.31	2.12	7.58	0.29	0.00	7.87	5.59
8月	-1.06	64.89	2.45	6.25	0.09	0.00	7.67	5.77
9月	-0.04	55.02	3.30	5.33	0.94	-1.99	8.77	6.78
10月	2.17	46.12	3.71	4.61	0.43	-1.99	9.90	8.10
11月	3.25	52.01	2.38	3.97	0.33	-1.99	3.66	7.94
12月	3.43	23.90	1.76	3.10	0.32	-1.99	3.01	8.39
民國101年	3.07	23.97	2.19	2.44	0.53	-1.99	2.86	8.81
1月	3.06	20.19	0.22	1.85	0.36	-1.99	-1.18	4.88
2月	3.06	20.19	0.22	1.85	0.36	-1.99	-1.18	4.88

註：由於受查者延誤或更正報價，最近3個月資料均可能修正。

Table 2-5 Wholesale Price Indices for Domestic Products
by Basic Group(Cont.1)

Base Period : 2006=100

皮革及其製品 Leather, Fur and Related Products	木竹製品 Wood and Bamboo Products	紙漿及印刷製品 Pulp, Paper, Paper Products & Printed Matter	石油及煤製品 Petroleum & Coal Products	化學材料 Chemical Material	化學製品及藥品 Chemical Products and Medical Goods	橡膠及塑膠製品 Rubber & Plastic Products	Groups
6	6	22	14	88	46	31	Item
2.67	0.50	11.30	45.63	67.91	12.76	17.91	Weight(‰)
FIXED INDEX							
93.05	93.95	101.37	65.86	68.28	97.19	93.06	2003
95.08	97.08	102.42	73.05	87.02	96.33	97.30	2004
97.27	95.05	99.99	84.67	92.15	98.69	97.28	2005
100.00	100.00	100.00	100.00	100.00	100.00	100.00	2006
103.74	105.34	103.74	111.76	110.24	102.09	103.71	2007
104.89	110.22	115.31	131.96	115.20	105.63	110.69	2008
101.21	113.99	106.45	99.06	93.47	105.39	112.08	2009
105.10	117.15	119.81	116.73	114.84	104.27	113.78	2010
110.03	120.05	120.16	136.59	128.91	107.49	117.68	r 2011
105.01	118.81	121.21	128.71	131.34	104.97	114.14	FEB.
107.40	120.01	121.79	138.03	136.44	106.03	116.28	MAR.
105.97	120.99	122.02	142.70	135.32	106.11	117.97	APR.
106.06	121.28	121.60	139.97	133.18	106.34	117.58	MAY
109.22	120.76	120.93	138.07	129.01	107.14	117.71	JUN.
110.42	119.22	120.26	136.76	128.18	107.23	117.74	JUL.
111.75	118.50	119.87	136.10	130.78	107.73	119.26	AUG.
113.83	119.54	119.62	137.88	131.59	109.30	119.88	SEP.
115.19	121.05	119.07	137.33	127.29	110.39	121.03	OCT.
116.16	121.10	117.86	140.00	120.37	110.23	119.10	r NOV.
116.26	120.86	116.87	138.37	118.75	109.87	118.53	r DEC.
							2012
116.20	120.98	116.34	139.90	122.26	109.11	118.74	r JAN.
114.98	119.06	115.98	141.75	125.17	108.46	118.71	FEB.
ANNUAL CHANGE (%)							
-0.17	0.06	2.67	11.27	14.35	-1.66	1.79	2003
2.18	3.33	1.04	10.92	27.45	-0.88	4.56	2004
2.30	-2.09	-2.37	15.91	5.90	2.45	-0.02	2005
2.81	5.21	0.01	18.11	8.52	1.33	2.80	2006
3.74	5.34	3.74	11.76	10.24	2.09	3.71	2007
1.11	4.63	11.15	18.07	4.50	3.47	6.73	2008
-3.51	3.42	-7.68	-24.93	-18.86	-0.23	1.26	2009
3.84	2.77	12.55	17.84	22.86	-1.06	1.52	2010
4.69	2.48	0.29	17.01	12.25	3.09	3.43	r 2011
2.67	1.28	2.99	13.02	15.02	0.47	1.05	FEB.
4.57	1.83	-0.59	19.91	18.89	1.55	2.58	MAR.
3.32	3.12	-0.61	20.25	16.15	1.95	4.23	APR.
1.18	3.15	-0.30	17.32	13.53	1.87	3.00	MAY
1.35	1.95	0.28	20.03	14.78	2.25	2.79	JUN.
1.93	0.59	0.89	20.83	17.28	2.68	2.67	JUL.
3.63	0.38	0.29	18.25	17.96	3.31	4.39	AUG.
6.08	2.75	-0.33	20.47	16.31	4.55	4.53	SEP.
8.88	4.26	-1.23	17.68	9.45	6.25	6.58	OCT.
10.30	4.68	-2.18	17.34	0.24	6.01	4.37	r NOV.
10.54	4.02	-2.47	12.59	-2.59	5.61	4.02	r DEC.
							2012
12.74	2.08	-3.73	11.78	-1.91	4.35	5.12	r JAN.
9.49	0.21	-4.31	10.13	-4.70	3.32	4.00	FEB.

NOTE : All data are subject to revision 3 months after original publication due to late reports and corrections by respondents.

表 2-5 躉售物價國產品基本分類指數(續 2)

基期：民國95年=100

類 別	非金屬礦物製品 Non-metallic Mineral Products	基本金屬 Basic Metal	金屬製品 Fabricated Metal Products	電子零組件 Electronic Parts and Components	電及腦、光學製品 Computers, Electronic and Optical Products	電力設備 Electrical Equipment	機械設備 Machinery and Equipment
項數	19	52	63	48	36	46	63
權數(千分比)	10.062	48.207	40.22	184.611	40.51	24.71	34.26
定 基 指 數							
民國92年	86.12	64.75	81.48	119.29	133.10	73.69	100.16
民國93年	95.81	88.01	95.29	115.03	120.39	78.77	100.48
民國94年	96.98	90.67	97.26	102.40	106.22	82.45	99.10
民國95年	100.00	100.00	100.00	100.00	100.00	100.00	100.00
民國96年	105.90	119.08	110.78	94.75	94.70	107.08	101.54
民國97年	114.23	136.52	119.24	84.07	84.55	108.20	103.33
民國98年	109.72	100.32	105.82	81.51	82.60	100.65	104.00
民國99年	101.33	119.35	111.17	78.27	76.02	109.75	101.41
民國100年	101.76	124.65	113.17	71.94	70.88	113.95	102.63
2月	100.13	125.38	112.63	71.91	69.43	115.15	99.91
3月	100.94	128.62	115.18	72.40	70.27	116.51	101.23
4月	101.09	129.39	115.31	71.33	69.10	115.10	101.27
5月	101.56	127.83	114.37	70.70	68.72	114.36	101.65
6月	101.62	126.65	113.60	70.95	69.21	113.06	102.16
7月	101.92	124.64	112.78	71.11	69.49	114.43	102.61
8月	102.20	124.71	112.94	71.35	70.87	115.39	102.96
9月	102.33	125.19	113.28	72.68	72.53	114.56	104.37
10月	102.54	123.07	113.99	73.47	73.77	113.17	105.55
11月	103.47	119.95	112.72	72.95	74.22	110.79	105.40
12月	103.43	118.04	111.21	72.95	73.71	111.57	105.36
民國101年	103.90	117.50	110.61	72.74	73.10	111.99	104.79
1月	103.87	117.66	110.32	71.96	71.87	112.12	103.84
2月							
年 增 率 (%)							
民國92年	2.32	18.20	7.11	-10.75	-6.83	-0.37	0.15
民國93年	11.25	35.92	16.95	-3.57	-9.55	6.89	0.32
民國94年	1.22	3.02	2.07	-10.98	-11.77	4.67	-1.37
民國95年	3.11	10.29	2.82	-2.34	-5.86	21.29	0.91
民國96年	5.90	19.08	10.78	-5.25	-5.30	7.08	1.54
民國97年	7.87	14.65	7.64	-11.27	-10.72	1.05	1.76
民國98年	-3.95	-26.52	-11.25	-3.05	-2.31	-6.98	0.65
民國99年	-7.65	18.97	5.06	-3.97	-7.97	9.04	-2.49
民國100年	0.42	4.44	1.80	-8.09	-6.76	3.83	1.20
2月	-2.36	11.38	4.15	-10.07	-11.54	5.58	-1.50
3月	-0.77	11.14	5.00	-9.51	-9.64	7.54	0.09
4月	-0.39	5.04	3.64	-9.74	-10.21	4.28	0.47
5月	0.24	2.58	0.62	-10.91	-11.18	3.05	0.13
6月	0.44	4.82	-0.18	-11.16	-10.87	4.38	-0.21
7月	0.44	3.36	-0.43	-10.54	-9.57	6.99	0.09
8月	0.74	3.32	0.12	-9.76	-7.15	6.35	0.55
9月	1.11	3.33	1.12	-7.64	-4.36	3.90	2.00
10月	1.61	2.07	2.52	-3.72	0.16	1.81	4.52
11月	3.09	-0.34	1.99	-2.28	2.85	-1.16	4.87
12月	3.97	-2.67	0.63	-0.45	3.99	-1.06	5.50
民國101年	4.08	-3.92	0.49	1.79	5.56	-1.20	5.78
1月	3.74	-6.16	-2.05	0.07	3.51	-2.63	3.93
2月							

註：由於受查者延誤或更正報價，最近3個月資料均可能修正。

Table 2-5 Wholesale Price Indices for Domestic Products
by Basic Group (Cont. 2)

Base Period : 2006=100

運輸工具及零件 Transport Equipment and Parts	家具及裝設品 Furniture and Fixtures	雜項工業製品 Miscellaneous Products	水電燃氣 Water Supply, Electricity & Gas	水 Water Supply	電 Electricity	燃氣 Gas	Groups
35	6	20	9	1	6	2	Item
27.877	3.984	8.628	24.276	1.408	19.45	3.418	Weight(%)
FIXED INDEX							
101.51	92.77	95.09	93.53	94.68	96.25	78.64	2003
101.01	97.50	96.88	94.30	94.68	96.25	83.84	2004
99.90	98.71	97.87	95.36	94.68	96.25	90.99	2005
100.00	100.00	100.00	100.00	100.00	100.00	100.00	2006
101.40	102.83	102.43	104.55	100.00	103.61	111.57	2007
103.04	106.87	104.14	113.46	100.00	113.05	120.86	2008
105.74	107.22	105.56	123.55	100.00	128.87	103.53	2009
104.69	105.25	104.86	127.39	98.10	129.62	126.51	2010
105.76	106.83	108.88	128.49	100.00	129.64	133.22	r 2011
104.95	103.65	106.36	125.23	100.00	126.40	128.57	FEB.
105.68	105.17	106.94	125.54	100.00	126.40	130.75	MAR.
105.32	103.87	107.22	125.64	100.00	126.40	131.41	APR.
104.89	105.15	107.89	125.64	100.00	126.40	131.43	MAY
105.06	105.24	107.97	133.49	100.00	136.13	132.03	JUN.
105.33	107.08	109.13	133.58	100.00	136.13	132.67	JUL.
105.61	106.92	109.36	133.85	100.00	136.13	134.51	AUG.
106.33	109.01	111.43	133.95	100.00	136.13	135.21	SEP.
106.94	111.64	112.49	126.29	100.00	126.40	135.89	OCT.
107.17	111.31	112.20	126.29	100.00	126.40	135.90	r NOV.
107.45	111.09	111.51	126.29	100.00	126.40	135.90	r DEC.
							2012
107.26	110.76	111.27	126.29	100.00	126.40	135.90	r JAN.
107.03	109.05	109.75	127.29	100.00	126.40	142.76	FEB.
ANNUAL CHANGE							
0.63	0.88	-1.13	0.98	0.00	-0.41	10.08	2003
-0.49	5.10	1.88	0.82	0.00	0.00	6.61	2004
-1.10	1.24	1.02	1.12	0.00	0.00	8.53	2005
0.10	1.31	2.18	4.87	5.62	3.90	9.90	2006
1.40	2.83	2.43	4.55	0.00	3.61	11.57	2007
1.62	3.93	1.67	8.52	0.00	9.11	8.33	2008
2.62	0.33	1.36	8.89	0.00	13.99	-14.34	2009
-0.99	-1.84	-0.66	3.11	-1.90	0.58	22.20	2010
1.02	1.50	3.83	0.86	1.94	0.02	5.30	r 2011
0.89	-0.99	2.47	0.19	2.61	0.02	0.37	FEB.
1.16	0.43	2.89	0.34	2.61	0.02	1.39	MAR.
1.10	-0.13	3.05	0.42	2.61	0.02	1.92	APR.
0.82	-1.17	2.77	0.42	2.61	0.02	1.94	MAY
0.55	-1.96	2.13	0.92	2.61	0.08	5.38	JUN.
0.13	0.01	3.15	1.34	2.61	0.00	9.18	JUL.
0.47	0.14	2.55	1.97	2.61	0.00	14.24	AUG.
0.97	2.74	4.66	1.51	2.61	0.00	10.31	SEP.
1.38	6.36	7.55	1.00	0.00	0.00	6.75	OCT.
2.12	7.01	7.34	1.05	0.00	0.00	7.12	r NOV.
2.76	7.96	6.37	0.20	0.00	0.00	1.30	r DEC.
							2012
2.71	8.72	6.89	0.17	0.00	0.00	1.12	r JAN.
1.98	5.21	3.19	1.64	0.00	0.00	11.04	FEB.

NOTE : All data are subject to revision 3 months after original publication due to late reports and corrections by respondents.

表 2-6 躉售物價內銷品按加工階段別分類指數

基期：民國95年=100

類 別	總 指 數 General Index	原 材 料 Raw Materials	進 口 Imports		中 間 產 品 Intermediate Materials	國 產 內 銷 品 Domestic Sales Excluding Imports
			國 產 內 銷 品 Domestic Sales Excluding Imports	進 口 Imports		
項 數	1267	195	138	57	540	347
權數(千分比)	643.95	138.48	48.85	89.63	356.30	184.82
定 基 指 數						
民國92年	83.84	62.29	85.37	56.08	82.75	80.67
民國93年	91.80	75.66	96.59	70.04	92.24	91.78
民國94年	93.55	87.36	96.42	84.92	92.62	93.02
民國95年	100.00	100.00	100.00	100.00	100.00	100.00
民國96年	107.59	114.04	107.29	115.87	108.32	108.25
民國97年	116.82	143.46	119.53	151.34	114.40	118.66
民國98年	105.38	112.35	99.58	115.13	104.50	105.11
民國99年	113.00	132.54	115.03	137.21	110.42	113.14
民國100年 r	120.22	157.72	127.98	168.33	113.13	117.65
2月	118.04	151.93	128.02	159.46	112.30	116.80
3月	120.98	159.83	132.39	169.05	113.99	118.83
4月	121.85	164.14	133.65	174.92	114.12	119.55
5月	120.84	159.91	133.12	168.76	113.58	118.82
6月	120.72	158.83	128.79	169.57	113.51	118.86
7月	120.30	158.60	127.46	169.97	113.14	118.29
8月	120.67	158.40	129.63	168.43	113.62	118.53
9月	121.78	160.61	130.33	171.41	114.30	118.26
10月	121.32	159.83	126.19	172.56	113.59	116.88
11月 r	120.46	158.63	121.46	173.42	112.53	115.87
12月 r	120.33	157.71	121.35	172.08	112.25	115.34
民國101年						
1月 r	120.29	158.29	124.97	170.92	112.04	114.97
2月	120.54	160.96	126.36	174.21	112.07	115.71
年 增 率 (%)						
民國92年	4.33	13.05	7.36	16.91	4.84	5.46
民國93年	9.49	21.46	13.14	24.89	11.47	13.77
民國94年	1.91	15.46	-0.18	21.25	0.41	1.35
民國95年	6.89	14.47	3.71	17.76	7.97	7.50
民國96年	7.59	14.04	7.29	15.87	8.32	8.25
民國97年	8.58	25.80	11.41	30.61	5.61	9.62
民國98年	-9.79	-21.69	-16.69	-23.93	-8.65	-11.42
民國99年	7.23	17.97	15.52	19.18	5.67	7.64
民國100年 r	6.39	19.00	11.26	22.68	2.45	3.99
2月	6.50	18.45	10.72	22.36	3.55	5.83
3月	8.44	23.18	15.16	27.11	4.32	6.60
4月	6.89	20.43	13.28	23.82	2.62	4.83
5月	5.99	18.81	11.62	22.34	1.87	3.82
6月	6.85	21.54	13.98	25.13	2.28	4.55
7月	6.77	22.58	16.95	25.15	2.18	4.34
8月	6.46	21.04	16.91	22.93	2.14	4.21
9月	6.96	21.34	15.80	23.90	2.32	3.66
10月	6.81	19.61	9.91	24.15	2.56	2.90
11月 r	5.76	16.37	2.82	22.80	1.82	1.47
12月 r	4.89	12.27	1.11	17.46	1.33	0.48
民國101年						
1月 r	4.26	9.76	1.31	13.70	1.27	-0.67
2月	2.12	5.94	-1.30	9.25	-0.20	-0.93

註：由於受查者延誤或更正報價，最近3個月資料均可能修正。

Table 2-6 Wholesale Price Indices for Domestic Sales by Stage of Processing

Base Period : 2006=100

進 口 品 Imports	最 終 產 品 Finished Goods	資 本 用 品 Capital Goods			消 費 用 品 Consumer Goods	Groups
		國 產 內 銷 品 Domestic Sales Excluding Imports	進 口 品 Imports			
193	532	141	76	65	391	Item
171.48	140.17	53.38	12.96	40.42	86.79	Weight(%)
FIXED INDEX						
85.53	99.65	107.27	100.84	110.02	96.20	2003
92.85	100.32	105.35	101.18	107.14	98.04	2004
92.09	99.74	100.78	100.28	100.99	99.28	2005
100.00	100.00	100.00	100.00	100.00	100.00	2006
108.40	101.77	100.29	100.78	100.08	102.44	2007
109.48	105.70	102.49	103.44	102.11	107.20	2008
103.55	107.89	109.40	101.05	111.98	106.50	2009
107.18	108.55	108.30	100.67	110.65	108.23	2010
107.94	110.70	108.93	103.63	110.54	111.29	r 2011
107.12	108.40	106.21	101.77	107.54	109.27	FEB.
108.45	110.00	107.67	102.72	109.17	110.95	MAR.
107.94	109.57	106.02	103.52	106.73	111.26	APR.
107.60	110.33	106.42	103.33	107.33	112.23	MAY
107.40	110.94	107.49	103.26	108.76	112.57	JUN.
107.26	110.23	107.99	104.56	109.00	111.12	JUL.
108.01	110.85	109.65	104.56	111.20	111.10	AUG.
109.71	112.08	111.62	104.74	113.74	111.88	SEP.
109.73	112.50	113.04	104.56	115.66	111.67	OCT.
108.62	112.35	112.83	104.62	115.37	111.55	r NOV.
108.61	113.31	112.67	104.62	115.16	113.20	r DEC.
108.57	113.13	112.68	104.40	115.24	112.90	r JAN.
107.84	111.66	110.96	104.73	112.87	111.59	FEB.
ANNUAL CHANGE (%)						
4.06	0.31	-0.52	-2.22	0.55	0.76	2003
8.56	0.67	-1.79	0.34	-2.62	1.91	2004
-0.82	-0.58	-4.34	-0.89	-5.74	1.26	2005
8.59	0.26	-0.77	-0.28	-0.98	0.73	2006
8.40	1.77	0.29	0.78	0.08	2.44	2007
1.00	3.86	2.19	2.64	2.03	4.65	2008
-5.42	2.07	6.74	-2.31	9.67	-0.65	2009
3.51	0.61	-1.01	-0.38	-1.19	1.62	2010
0.71	1.98	0.58	2.94	-0.10	2.83	r 2011
0.96	0.61	-1.76	1.51	-2.71	2.07	FEB.
1.74	2.27	0.22	2.35	-0.39	3.52	MAR.
0.07	1.86	0.72	2.63	0.14	2.52	APR.
-0.37	1.65	-0.27	2.41	-1.06	2.79	MAY
-0.33	1.95	-0.48	2.53	-1.36	3.44	JUN.
-0.31	0.88	-1.59	3.73	-3.12	2.41	JUL.
-0.21	1.09	-0.73	3.64	-1.97	2.21	AUG.
0.80	2.47	0.65	3.86	-0.25	3.63	SEP.
2.17	2.93	2.47	3.79	2.09	3.21	OCT.
2.23	3.26	3.90	3.87	3.91	2.87	r NOV.
2.33	4.95	5.34	3.79	5.80	4.71	r DEC.
3.57	4.95	6.73	3.04	7.86	3.88	r JAN.
0.67	3.01	4.47	2.91	4.96	2.12	FEB.

NOTE : All data are subject to revision 3 months after original publication due to late reports and corrections by respondents.

表 2-6 躉售物價內銷品按加工階段別分類指數(續)

Table 2-6 Wholesale Price Indices for Domestic Sales by Stage of Processing(Cont.)

基期：民國95年=100

Base Period:2006=100

類 別	耐用 品 Durable Consumer Goods			非耐用 品 Nondurable Consumer Goods		
	國 產 內 銷 品 Domestic Sales Excluding Imports	進 口 品 Imports	進 口 品 Imports	國 產 內 銷 品 Domestic Sales Excluding Imports	進 口 品 Imports	進 口 品 Imports
項 數	138	83	55	253	214	39
權數(千分比)	33.64	17.83	15.81	53.15	43.40	9.75
定 基 指 數						
民國92年	106.63	102.22	115.99	93.11	91.93	97.91
民國93年	104.55	102.04	109.88	96.12	95.51	98.59
民國94年	101.06	100.53	102.21	98.75	99.08	97.39
民國95年	100.00	100.00	100.00	100.00	100.00	100.00
民國96年	99.47	100.16	97.99	103.32	102.28	107.56
民國97年	98.17	100.55	94.37	111.03	111.36	109.44
民國98年	98.81	99.77	96.58	109.52	109.63	108.89
民國99年	97.06	99.39	93.34	113.34	113.60	112.04
民國100年 r	96.63	100.62	91.06	118.48	118.50	118.22
2月	96.03	100.09	90.38	115.63	115.46	116.20
3月	96.56	100.34	91.24	117.98	118.10	117.33
4月	95.78	100.52	89.38	118.96	119.53	116.34
5月	95.64	100.50	89.13	120.58	121.37	117.02
6月	95.83	100.32	89.71	121.02	122.08	116.27
7月	96.16	100.61	90.08	118.50	118.56	118.06
8月	96.53	100.95	90.47	118.24	118.13	118.53
9月	97.39	101.00	92.24	118.95	118.62	120.17
10月	98.03	100.97	93.61	118.24	117.29	122.14
11月 r	98.13	101.21	93.56	117.99	117.04	121.86
12月 r	98.24	101.39	93.59	120.54	120.31	121.38
民國101年						
1月 r	98.08	101.36	93.28	120.17	120.30	119.45
2月	97.48	101.35	92.04	118.45	118.30	118.90
年 增 率 (%)						
民國92年	-2.05	-1.63	-2.68	1.66	1.59	1.89
民國93年	-1.95	-0.18	-5.27	3.23	3.89	0.69
民國94年	-3.34	-1.48	-6.98	2.74	3.74	-1.22
民國95年	-1.05	-0.53	-2.16	1.27	0.93	2.68
民國96年	-0.53	0.16	-2.01	3.32	2.28	7.56
民國97年	-1.31	0.39	-3.69	7.46	8.88	1.75
民國98年	0.65	-0.78	2.34	-1.36	-1.55	-0.50
民國99年	-1.77	-0.38	-3.35	3.49	3.62	2.89
民國100年 r	-0.44	1.24	-2.44	4.54	4.31	5.52
2月	-1.75	0.39	-4.27	4.12	4.14	4.08
3月	-0.98	0.62	-2.86	5.92	6.13	5.02
4月	-1.08	0.69	-3.24	4.41	4.37	4.56
5月	-1.74	0.90	-4.84	5.13	5.26	4.52
6月	-1.72	1.04	-4.96	6.13	6.57	4.16
7月	-1.26	1.64	-4.65	4.33	3.92	6.14
8月	-0.83	1.93	-4.07	3.79	3.34	5.76
9月	0.12	2.02	-2.08	5.46	5.34	5.97
10月	1.56	1.80	1.27	4.07	3.04	8.53
11月 r	2.03	1.85	2.24	3.31	2.08	8.64
12月 r	2.59	2.10	3.17	5.79	5.50	7.07
民國101年						
1月 r	2.95	1.81	4.36	4.35	4.12	5.39
2月	1.51	1.26	1.84	2.44	2.46	2.32

註：由於受查者延誤或更正報價，最近3個月資料均可能修正。

表2-7 躉售物價指數銜接表 (未經季節調整)

基期：民國95年=100

(一)總指數

月 MONTH	1月	2月	3月	4月	5月	6月
年 YEAR	JAN.	FEB.	MAR.	APR.	MAY	JUNE
民國 41年	13.95	14.34	14.70	14.88	14.53	14.27
民國 42年	14.45	14.76	14.72	14.88	15.33	15.35
民國 43年	16.33	16.32	16.30	16.43	16.32	15.64
民國 44年	16.42	16.98	17.26	17.43	17.67	17.43
民國 45年	19.98	19.94	19.87	20.21	20.21	20.11
民國 46年	21.69	21.93	21.85	21.95	21.85	21.71
民國 47年	22.00	22.11	21.99	22.07	22.20	21.95
民國 48年	23.38	23.53	23.72	23.65	23.57	23.85
民國 49年	26.24	26.41	27.42	28.11	27.45	27.59
民國 50年	28.63	28.88	28.58	28.34	28.52	28.47
民國 51年	29.06	29.17	28.98	29.06	29.69	29.48
民國 52年	30.93	30.89	31.35	31.53	31.14	31.22
民國 53年	32.75	33.19	33.16	32.31	32.28	31.95
民國 54年	31.53	30.83	31.05	30.84	30.33	30.43
民國 55年	30.93	30.77	30.51	30.87	30.47	30.81
民國 56年	31.74	32.26	32.16	32.00	31.86	31.72
民國 57年	32.46	32.55	32.50	32.86	32.91	32.89
民國 58年	33.20	32.92	32.78	32.42	32.30	32.41
民國 59年	33.57	33.61	33.79	34.11	33.99	33.79
民國 60年	33.85	33.83	33.76	33.71	33.66	33.47
民國 61年	34.87	35.07	34.98	35.02	35.04	35.04
民國 62年	38.56	39.56	39.95	39.89	40.22	41.03
民國 63年	58.62	66.20	65.04	63.09	61.96	61.27
民國 64年	58.07	57.67	57.54	57.60	57.70	58.22
民國 65年	59.00	59.18	59.37	59.57	59.51	59.51
民國 66年	60.69	60.98	61.12	61.28	61.27	61.65
民國 67年	61.63	61.86	61.92	62.51	63.13	63.22
民國 68年	66.62	67.21	68.62	70.39	71.21	71.73
民國 69年	82.63	83.78	84.28	84.94	87.02	88.26
民國 70年	93.37	93.99	94.65	94.86	94.55	94.36
民國 71年	94.21	94.23	94.29	94.47	94.83	94.55
民國 72年	93.36	93.33	92.83	92.98	92.86	93.09
民國 73年	93.45	93.50	93.91	93.92	94.26	94.45
民國 74年	92.51	92.06	92.00	91.80	91.58	91.03
民國 75年	89.57	88.78	88.16	88.97	88.79	88.20
民國 76年	86.59	86.40	86.22	85.97	85.99	85.08
民國 77年	82.51	82.81	82.63	82.95	83.69	84.26
民國 78年	84.55	84.75	85.32	85.49	84.19	84.12
民國 79年	81.72	81.44	81.71	81.73	82.30	82.80
民國 80年	85.28	84.93	84.55	84.05	83.71	83.55
民國 81年	80.04	79.56	80.13	80.39	80.47	79.92
民國 82年	80.11	81.04	81.76	82.14	81.99	83.14
民國 83年	81.72	81.85	82.11	82.73	83.76	84.48
民國 84年	87.64	88.49	89.20	89.66	90.04	90.42
民國 85年	90.76	90.85	90.62	89.63	89.58	90.02
民國 86年	87.80	87.91	87.70	87.25	87.86	88.51
民國 87年	94.16	91.99	90.51	90.26	89.78	90.66
民國 88年	84.64	84.76	85.08	84.75	84.73	84.75
民國 89年	85.68	85.55	85.81	85.77	86.54	87.00
民國 90年	87.01	85.93	85.57	85.54	85.40	86.73
民國 91年	83.85	84.12	85.21	85.93	85.64	85.55
民國 92年	87.62	88.81	89.59	88.24	87.38	87.21
民國 93年	89.78	90.78	92.02	92.55	93.44	93.82
民國 94年	93.37	93.15	93.80	94.34	92.79	92.85
民國 95年	94.42	95.30	95.78	97.46	98.90	101.01
民國 96年	101.06	101.72	103.01	105.31	106.61	106.66
民國 97年	111.27	110.64	110.42	111.98	115.06	117.17
民國 98年	99.20	100.31	100.13	99.50	99.52	101.12
民國 99年	105.95	106.42	107.01	108.51	108.90	108.22
民國 100年	108.04	110.54	113.24	113.57	112.62	112.43
民國 101年	112.77	112.66				

註：1.由於受查者延誤或更正報價，最近3個月資料均可能修正。

2.表列指數民國59年(含)以前係依據原台灣省政府編布之指數銜接。

Table 2-7 Splicing Table of Wholesale Price Indices (Unadjusted)

(1)General Index						Base Period : 2006=100
7月	8月	9月	10月	11月	12月	年指數
JULY	AUG.	SEPT.	OCT.	NOV.	DEC.	YEARLY INDEX
14.16	14.13	14.09	13.96	13.82	14.09	14.24
15.71	15.90	16.08	16.28	16.17	16.32	15.50
15.42	15.49	15.33	15.31	15.44	15.72	15.84
17.57	18.14	18.57	19.15	20.41	20.46	18.12
19.89	19.94	20.34	21.13	21.48	21.60	20.39
21.66	21.66	21.86	22.02	22.09	21.97	21.85
21.71	21.78	21.92	22.31	22.60	23.26	22.16
24.21	24.71	25.22	25.64	25.92	25.77	24.43
27.31	28.28	28.93	29.13	29.04	28.79	27.89
28.36	28.94	29.37	29.40	29.20	28.81	28.79
29.17	29.20	29.87	30.68	30.98	30.68	29.67
31.23	31.24	32.31	32.37	32.41	32.37	31.58
31.83	31.89	32.60	32.75	32.11	31.55	32.36
30.68	30.70	30.62	31.05	31.23	31.05	30.86
31.14	31.29	32.59	32.55	32.14	31.73	31.32
32.02	31.72	32.27	32.49	32.38	32.61	32.10
33.23	33.51	33.59	33.69	33.36	33.10	33.05
32.33	32.68	32.79	34.17	34.14	33.63	32.98
33.79	34.05	34.05	33.94	34.02	33.75	33.87
33.44	33.73	33.84	34.23	34.47	34.55	33.88
34.96	35.43	35.56	35.68	36.07	37.00	35.39
42.30	44.22	46.25	48.24	49.62	51.92	43.48
60.71	60.63	60.09	59.25	58.33	58.29	61.12
58.00	58.26	58.20	58.62	58.46	57.96	58.03
59.79	60.03	59.96	59.72	59.77	60.17	59.63
61.65	62.01	61.53	61.32	60.84	61.02	61.28
63.22	63.50	63.99	64.50	65.73	66.13	63.45
73.89	74.59	74.79	75.09	75.12	77.34	72.22
88.58	89.12	89.63	91.29	91.57	92.19	87.77
94.12	94.83	95.04	94.75	94.53	94.55	94.47
94.18	94.59	94.29	93.93	94.16	93.81	94.30
93.05	93.30	93.33	93.30	93.43	93.38	93.19
94.03	93.52	93.35	93.24	93.05	92.83	93.63
90.95	90.77	90.77	90.51	90.31	90.08	91.20
88.04	87.92	87.72	87.37	87.12	87.14	88.15
85.32	85.03	84.55	84.19	84.31	83.71	85.28
84.60	84.92	84.91	85.00	84.44	84.66	83.95
83.51	82.99	82.71	82.34	81.91	81.73	83.63
82.69	83.83	85.10	85.09	84.73	84.41	83.13
83.31	82.79	82.27	82.08	81.71	80.94	83.26
79.88	80.37	80.78	80.52	80.28	80.13	80.21
83.23	83.72	83.02	82.40	82.15	81.96	82.22
84.63	84.85	84.87	85.06	85.57	86.45	84.01
90.92	92.21	91.91	90.34	90.68	90.89	90.20
88.53	89.12	88.80	88.26	87.79	87.64	89.30
88.23	88.96	88.34	88.85	92.37	92.93	88.89
89.80	89.49	89.42	86.70	85.63	84.66	89.42
84.79	85.35	86.00	86.28	86.57	86.54	85.35
87.05	87.20	87.61	87.89	88.64	88.15	86.91
86.84	86.57	86.27	85.34	84.20	83.45	85.74
85.18	85.89	86.69	87.19	86.81	87.33	85.78
87.28	87.77	87.26	87.19	87.83	88.70	87.91
95.48	96.93	97.19	97.52	95.53	94.04	94.09
93.95	95.13	97.10	97.49	96.35	95.66	94.67
102.58	103.79	103.79	103.11	102.10	101.76	100.00
106.78	107.60	108.83	109.09	110.40	110.52	106.47
119.00	117.66	115.47	110.78	104.08	99.84	111.95
102.35	104.70	104.54	103.94	105.19	105.59	102.17
107.80	108.19	108.48	107.75	107.74	108.06	107.75
112.16	112.60	113.99	113.95	113.03	112.68	112.40
						112.72

NOTE : 1.All data are subject to revision 3 months after original publication due to late reports and corrections by respondents.

表2-8 躉售物價指數銜接表 (經季節調整)

基期：民國95年=100		總指數					
月 MONTH	1月	2月	3月	4月	5月	6月	
年 YEAR	JAN.	FEB.	MAR.	APR.	MAY	JUNE	
民國 41年	13.89	14.13	14.49	14.62	14.33	14.44	
民國 42年	14.37	14.54	14.51	14.62	15.14	15.53	
民國 43年	16.22	16.08	16.10	16.19	16.14	15.84	
民國 44年	16.27	16.73	17.09	17.21	17.51	17.65	
民國 45年	19.79	19.67	19.71	20.03	20.11	20.35	
民國 46年	21.50	21.67	21.70	21.82	21.84	21.97	
民國 47年	21.83	21.85	21.84	22.01	22.27	22.23	
民國 48年	23.25	23.29	23.59	23.66	23.70	24.12	
民國 49年	26.14	26.19	27.29	28.16	27.63	27.87	
民國 50年	28.55	28.69	28.45	28.40	28.74	28.76	
民國 51年	28.98	29.02	28.85	29.12	29.96	29.79	
民國 52年	30.83	30.79	31.24	31.58	31.46	31.55	
民國 53年	32.64	33.13	33.07	32.36	32.64	32.31	
民國 54年	31.43	30.79	31.00	30.89	30.72	30.81	
民國 55年	30.86	30.74	30.51	30.94	30.85	31.18	
民國 56年	31.69	32.23	32.21	32.07	32.18	32.05	
民國 57年	32.42	32.49	32.55	32.91	33.14	33.17	
民國 58年	33.11	32.77	32.75	32.39	32.42	32.64	
民國 59年	33.35	33.28	33.57	33.97	34.02	34.00	
民國 60年	33.46	33.24	33.27	33.41	33.65	33.71	
民國 61年	34.32	34.23	34.21	34.59	35.02	35.30	
民國 62年	37.92	38.58	39.02	39.37	40.21	41.31	
民國 63年	57.99	65.24	64.10	62.56	61.96	61.50	
民國 64年	57.57	56.87	56.74	57.11	57.67	58.36	
民國 65年	58.69	58.67	58.82	59.12	59.38	59.52	
民國 66年	60.57	60.73	60.78	60.86	61.00	61.53	
民國 67年	61.64	61.77	61.69	62.08	62.76	63.01	
民國 68年	66.68	67.17	68.41	69.97	70.79	71.52	
民國 69年	82.72	83.76	84.08	84.54	86.62	88.10	
民國 70年	93.48	93.98	94.48	94.55	94.21	94.24	
民國 71年	94.33	94.26	94.17	94.27	94.59	94.49	
民國 72年	93.49	93.44	92.81	92.90	92.67	93.07	
民國 73年	93.59	93.71	93.98	93.91	94.09	94.48	
民國 74年	92.66	92.34	92.14	91.85	91.40	91.06	
民國 75年	89.74	89.10	88.32	89.05	88.62	88.21	
民國 76年	86.78	86.74	86.38	86.09	85.83	85.05	
民國 77年	82.73	83.13	82.77	83.10	83.57	84.20	
民國 78年	84.81	85.05	85.45	85.65	84.09	84.02	
民國 79年	82.06	81.72	81.81	81.86	82.24	82.66	
民國 80年	85.69	85.23	84.66	84.14	83.64	83.33	
民國 81年	80.50	79.86	80.24	80.43	80.39	79.64	
民國 82年	80.57	81.30	81.86	82.17	81.88	82.79	
民國 83年	82.12	82.03	82.16	82.80	83.68	84.08	
民國 84年	87.90	88.56	89.21	89.84	90.04	89.99	
民國 85年	90.87	90.82	90.61	89.93	89.71	89.67	
民國 86年	87.83	87.88	87.72	87.69	88.11	88.23	
民國 87年	94.20	92.05	90.60	90.77	90.13	90.43	
民國 88年	84.76	84.98	85.26	85.25	85.09	84.51	
民國 89年	85.88	85.91	86.02	86.14	86.87	86.80	
民國 90年	87.31	86.39	85.77	85.78	85.67	86.61	
民國 91年	84.07	84.49	85.10	85.67	85.93	85.98	
民國 92年	87.96	89.30	89.60	88.08	87.79	87.74	
民國 93年	90.54	91.61	92.44	92.72	94.02	94.33	
民國 94年	94.64	94.42	94.68	94.63	93.35	93.03	
民國 95年	96.13	97.03	97.18	97.99	99.06	100.54	
民國 96年	103.11	103.73	104.65	105.93	106.46	105.64	
民國 97年	113.36	112.62	112.01	112.66	114.74	115.86	
民國 98年	101.28	101.93	101.32	99.95	99.19	99.95	
民國 99年	107.79	107.73	107.95	108.75	108.57	107.29	
民國 100年	109.61	111.66	113.47	112.88	111.66	111.76	
民國 101年	r 113.96	113.15					

註：由於受查者延誤或更正報價，最近3個月資料均可能修正。

Table 2-8 Splicing Table of Wholesale Price Indices (Seasonally Adjusted)

General Index						Base Period : 2006=100	月 MONTH 年 YEAR
7月 JULY	8月 AUG.	9月 SEPT.	10月 OCT.	11月 NOV.	12月 DEC.		
14.38	14.28	14.25	14.07	13.91	14.14	1952	
15.97	16.07	16.27	16.37	16.22	16.34	1953	
15.74	15.71	15.55	15.36	15.44	15.69	1954	
17.94	18.40	18.81	19.16	20.34	20.38	1955	
20.30	20.23	20.57	21.09	21.34	21.49	1956	
22.10	21.94	22.03	21.92	21.90	21.87	1957	
22.15	22.03	21.98	22.13	22.38	23.19	1958	
24.66	24.94	25.16	25.39	25.67	25.75	1959	
27.77	28.51	28.76	28.81	28.76	28.81	1960	
28.85	29.22	29.12	29.00	28.89	28.83	1961	
29.64	29.53	29.57	30.23	30.64	30.68	1962	
31.66	31.62	32.00	31.87	32.05	32.35	1963	
32.17	32.28	32.30	32.23	31.75	31.50	1964	
30.95	31.04	30.32	30.51	30.90	30.98	1965	
31.34	31.55	32.32	32.04	31.84	31.64	1966	
32.19	31.89	32.04	32.02	32.13	32.52	1967	
33.39	33.62	33.43	33.34	33.18	33.00	1968	
32.54	32.77	32.74	33.99	34.08	33.56	1969	
34.08	34.19	34.17	33.99	34.12	33.72	1970	
33.85	33.96	34.11	34.52	34.78	34.59	1971	
35.47	35.77	35.97	36.15	36.55	37.14	1972	
42.85	44.60	46.72	48.80	50.22	52.16	1973	
61.20	60.96	60.54	59.80	58.98	58.65	1974	
58.37	58.47	58.57	59.12	59.08	58.37	1975	
59.96	60.07	60.24	60.17	60.32	60.62	1976	
61.65	61.94	61.76	61.76	61.33	61.47	1977	
63.13	63.36	64.19	64.94	66.20	66.57	1978	
73.84	74.49	74.98	75.51	75.54	77.71	1979	
88.61	89.03	89.78	91.66	91.90	92.49	1980	
94.22	94.78	95.15	95.01	94.74	94.76	1981	
94.31	94.54	94.32	94.06	94.27	93.93	1982	
93.16	93.24	93.30	93.34	93.43	93.40	1983	
94.06	93.41	93.26	93.24	93.00	92.78	1984	
90.88	90.63	90.65	90.45	90.28	90.02	1985	
87.90	87.74	87.57	87.27	87.15	87.09	1986	
85.15	84.83	84.36	84.04	84.39	83.72	1987	
84.40	84.70	84.70	84.80	84.54	84.75	1988	
83.29	82.75	82.46	82.09	82.02	81.93	1989	
82.46	83.54	84.81	84.84	84.85	84.69	1990	
83.04	82.43	81.95	81.88	81.87	81.30	1991	
79.59	79.90	80.47	80.44	80.51	80.51	1992	
82.97	83.17	82.71	82.43	82.46	82.34	1993	
84.47	84.28	84.61	85.20	85.92	86.73	1994	
90.88	91.70	91.67	90.52	91.01	91.07	1995	
88.61	88.70	88.56	88.41	88.02	87.68	1996	
88.38	88.62	88.05	88.89	92.45	92.86	1997	
89.90	89.19	89.06	86.62	85.58	84.53	1998	
84.79	85.04	85.55	86.07	86.49	86.46	1999	
86.95	86.83	87.11	87.61	88.60	88.17	2000	
86.69	86.10	85.69	84.99	84.23	83.62	2001	
85.46	85.09	86.22	86.61	87.04	87.73	2002	
87.40	86.90	86.59	86.42	87.92	89.19	2003	
95.26	95.81	95.95	96.16	95.51	94.73	2004	
93.32	93.72	95.31	96.31	96.15	96.42	2005	
101.44	101.87	101.69	102.14	102.11	102.82	2006	
105.31	105.29	106.63	108.32	110.67	111.83	2007	
117.40	115.09	113.33	110.26	104.70	101.35	2008	
100.88	102.27	102.66	103.70	105.89	107.07	2009	
106.53	106.07	106.81	107.57	108.50	109.48	2010	
111.55	111.58	113.28	113.96	r 113.72	113.87	2011	
						2012	

NOTE : All data are subject to revision 3 months after original publication due to late reports and corrections by respondents.

表 3-1 進口物價指數變動分析表—新台幣計價

基期：民國95年=100

類	Groups	項數 Item	96年12月 相對重要性 Relative Importance, December 2007 (%)	本年2月份 指數 This Month Index
總指數	General Index	273	1000.00	125.41
基本分類	The Basic Group			
一.動、植物產品及調製食品	Animal, Vegetable Products & Prepared Foods	22	42.46	148.99
1.動、植物產品	Animal & Vegetable Products	12	28.98	163.01
(1)動物產品	Animal Products	6	6.46	140.29
(2)植物產品	Vegetable Products	6	22.52	172.70
黃豆	Soybeans	1	7.52	171.85
玉米	Corn	1	8.54	186.48
2.調製食品	Prepared Foods	10	13.48	126.31
二.礦產品及非金屬礦物製品	Mineral Products & Nonmetallic Mineral Products	17	251.62	178.51
1.能源礦產品	Energy Minerals	9	229.85	179.74
原油	Petroleum	1	150.06	174.30
2.其他礦產品及非金屬礦物製品	Other Mineral Products & Nonmetallic Mineral Products	8	21.77	164.50
三.紡織品及其製品	Textiles & Textile Articles	10	13.14	137.82
1.紡織品	Textiles & Textile Products	5	7.95	159.52
2.成衣服飾	Apparel & Accessories	5	5.19	105.68
四.木、紙漿、紙及其製品	Wood, Pulp, Paper & Articles Thereof	16	17.63	111.32
1.木及其製品	Wood & Articles Thereof	5	5.83	110.56
2.紙漿、紙及其製品	Pulp, Paper & Articles Thereof	11	11.80	111.48
五.化學、塑膠、橡膠及其製品	Chemicals, Plastics, Rubber & Articles Thereof	67	144.81	122.20
1.化學或有關工業產品	Chemicals & Allied Industrial Products	47	111.94	120.54
(1)有機化學品	Organic Chemicals	19	51.67	135.11
(2)其他化學產品	Other Chemicals	28	60.26	105.42
2.塑膠及其製品	Plastics & Articles Thereof	16	27.13	112.68
3.橡膠及其製品	Rubber & Articles Thereof	4	5.74	208.44
六.基本金屬及其製品	Primary Metals & Articles Thereof	36	129.44	116.85
1.鋼鐵及其製品	Iron, Steel & Articles Thereof	16	66.93	143.32
2.銅及其製品	Copper & Articles Thereof	7	28.59	107.85
3.鋁及其製品	Aluminium & Articles Thereof	4	10.72	87.80
4.其他基本金屬及其製品	Other Primary Metals & Articles Thereof	9	23.20	88.35
七.機械、光學及精密儀器設備	Machinery, Optical & Precision Instruments	43	150.53	114.72
1.機械及其設備	Machinery & Appliances	29	93.68	124.89
(1)專用機械設備	Special-purpose Machinery	16	62.13	130.43
(2)通用機械設備	General-purpose Machinery	13	31.56	114.40
2.光學、精密儀器設備	Optical, Precision Instruments	14	56.84	98.30

註：進口原油，交貨條件為船上交貨，賣方將原油運至出口港並裝船，所有權即移轉至買方，故其計價時點及基礎為原油裝船時的合約價格，加上運費及保險費。

Table 3-1 The Changes of Import Price Indices
— on N.T.D.Basis

Base Period : 2006=100

本年1月份 指數 Previous Month Index r	本月指數與各期比較 Compared with Each Period				本年前2月指數平均與上年同期比較 Compared with the Same Period(JAN.-FEB.) of Previous Year			
	與上月比較 Compared with Previous Month (%)	對總指數影響 Effects on General Index (百分點)	與上年同月比較 Compared with the Same Month of Previous Year (%)	對總指數影響 Effects on General Index (百分點)	本年平均 This Period (Average)	上年平均 Previous Period (Average)	漲跌率 Percent Change (%)	對總指數影響 Effects on General Index (百分點)
125.29	0.10	0.10	4.30	4.30	125.35	118.31	5.95	5.95
149.32	-0.22	-0.01	-3.00	-0.14	149.16	150.11	-0.63	-0.03
163.81	-0.49	-0.01	-4.89	-0.14	163.41	168.02	-2.74	-0.08
143.97	-2.56	-0.02	2.50	0.02	142.13	134.03	6.04	0.04
172.31	0.23	0.00	-7.15	-0.16	172.51	182.38	-5.41	-0.12
171.60	0.15	0.00	-8.22	-0.06	171.73	186.41	-7.88	-0.06
182.76	2.04	0.02	-3.39	-0.03	184.62	188.29	-1.95	-0.02
126.00	0.25	0.00	0.40	0.01	126.16	122.27	3.18	0.05
174.28	2.43	0.72	15.02	4.11	176.40	150.85	16.94	4.58
174.62	2.93	0.78	18.19	4.37	177.18	147.30	20.29	4.80
168.48	3.45	0.57	18.85	2.84	171.39	140.89	21.65	3.18
167.81	-1.97	-0.06	-7.54	-0.25	166.16	177.22	-6.24	-0.21
140.57	-1.96	-0.03	-13.77	-0.26	139.20	151.79	-8.29	-0.15
163.31	-2.32	-0.03	-21.77	-0.31	161.42	190.44	-15.24	-0.21
106.94	-1.18	-0.01	9.68	0.05	106.31	95.98	10.76	0.05
112.43	-0.99	-0.02	-5.44	-0.10	111.88	117.01	-4.38	-0.08
112.15	-1.42	-0.01	-1.88	-0.01	111.36	111.92	-0.50	0.00
112.33	-0.76	-0.01	-7.22	-0.09	111.91	119.49	-6.34	-0.08
121.96	0.20	0.03	2.05	0.30	122.08	117.68	3.74	0.55
120.40	0.12	0.01	3.89	0.43	120.47	113.78	5.88	0.64
131.71	2.58	0.13	7.02	0.36	133.41	122.14	9.23	0.47
107.69	-2.11	-0.12	1.09	0.06	106.56	103.50	2.96	0.17
114.01	-1.17	-0.03	-1.88	-0.05	113.35	114.06	-0.62	-0.02
197.57	5.50	0.05	-7.37	-0.07	203.01	219.72	-7.61	-0.08
117.73	-0.75	-0.09	-8.28	-1.07	117.29	125.24	-6.35	-0.82
146.23	-1.99	-0.12	-2.57	-0.16	144.78	145.77	-0.68	-0.04
107.28	0.53	0.01	-13.51	-0.46	107.57	122.25	-12.01	-0.41
89.21	-1.58	-0.01	-8.97	-0.09	88.51	94.56	-6.40	-0.07
86.52	2.12	0.03	-16.88	-0.35	87.44	102.50	-14.69	-0.30
117.10	-2.03	-0.32	4.89	0.76	115.91	109.01	6.33	0.99
128.27	-2.64	-0.28	6.34	0.65	126.58	117.09	8.10	0.84
134.29	-2.87	-0.21	6.40	0.45	132.36	122.24	8.28	0.59
116.85	-2.10	-0.07	6.27	0.20	115.63	107.32	7.74	0.25
99.09	-0.80	-0.04	2.08	0.11	98.70	95.94	2.88	0.15

Note :The trade term of import petroleum is f.o.b. (free on board), the ownership transferred to buyer as seller deliver petroleum on board the ship. That the timing and base of price valuation will be f.o.b. cargo plus insurance and freight fee.

表 3-1 進口物價指數變動分析表—新台幣計價(續)

基期：民國95年=100

類	Groups	項數 Item	96年12月 相對重要性 Relative Importance, December 2007 (%)	本年2月份 指數 This Month Index
八.電子、電機及其設備	Electronic Machinery	46	217.92	82.08
1.資料處理機及其週邊設備 與零附件	Data Processing Machines, Periheral Eq. & Parts	3	13.78	79.90
2.通訊傳播設備	Communication Eq. & Apparatus	4	9.63	57.95
3.視聽設備	Audio & Video Eq.	4	6.28	85.95
4.電子零組件	Electronic Components & Accessories	15	161.21	80.06
(1)積體電路及微組件	Electronic Integrated Circuits & Microassemblies	4	123.46	77.22
(2)其他半導體及元件	Other Semiconductor Devices	4	11.72	95.56
(3)其他電子零組件	Other Electronic Components & Accessories	7	26.04	86.53
5.家用電器設備	Household Appliances	5	2.37	115.60
6.其他電機設備	Other Electronic Machinery	15	24.65	101.75
九.運輸工具	Transportation Eq. & Parts	7	19.40	126.20
十.雜項類	Miscellaneous Products	9	13.07	121.15
1.皮及其製品	Leather & Articles Thereof	3	4.36	123.23
2.其他雜項工業製品	Other Miscellaneous Products	6	8.70	120.19
按用途別分類	By usage	273	1000.00	125.41
一.農工原料	Raw Materials	184	793.97	129.54
1.農業原料	Agricultural Materials	6	21.31	156.12
2.工業原料	Industrial Materials	175	577.63	113.30
3.能源	Energy	3	195.04	180.39
二.資本用品	Capital Goods	46	141.50	108.86
三.消費用品	Consumer Goods	43	64.52	113.25
1.非耐久消費品	Nondurable Consumer Goods	23	34.12	117.59
2.耐久消費品	Durable Consumer Goods	20	30.40	105.32
按國際貿易標準分類	By S.I.T.C.	273	1000.00	125.41
一.食物及主要供食用之活禽畜	Foods & Edible Live Animals	15	26.38	151.57
二.飲料及菸類	Beverages and Tobaccos	4	6.89	120.43
三.非食用原料(不含燃料)	Inedible Crude Materials Except Fuels	23	58.43	158.74
四.礦物性燃料、潤滑油及 有關材料	Fuels & Related Materials	8	229.41	179.74
五.化學產品	Chemicals and Related Products	62	136.56	120.47
六.主要按材料區分之製造貨品	Manufacturing Goods Classified Chiefly by Materials	50	134.71	116.59
七.機械及運輸設備	Machinery & Transport Equipment	84	331.92	95.86
八.其他製品	Miscellaneous Products	27	75.71	101.85

Table 3-1 The Changes of Import Price Indices
—on N.T.D.Basis (Con.)

Base Period : 2006=100

本年1月份 指數 Previous Month Index	本月指數與各期比較 Compared with Each Period				本年前2月指數平均與上年同期比較 Compared with the Same Period(JAN.-FEB.) of Previous Year			
	與上月比較 Compared with Previous Month (%)	對總指數影響 Effects on General Index (百分點)	與上年同月比較 Compared with the Same Month of Previous Year (%)	對總指數影響 Effects on General Index (百分點)	本年平均 This Period (Average)	上年平均 Previous Period (Average)	漲跌率 Percent Change (%)	對總指數影響 Effects on General Index (百分點)
82.76	-0.82	-0.15	3.49	0.62	82.42	78.98	4.36	0.78
81.21	-1.61	-0.02	14.26	0.14	80.56	69.83	15.37	0.16
58.93	-1.66	-0.01	-4.39	-0.03	58.44	60.55	-3.48	-0.02
86.54	-0.68	0.00	1.98	0.01	86.25	83.72	3.02	0.02
80.55	-0.61	-0.08	3.10	0.40	80.31	77.30	3.89	0.51
77.51	-0.37	-0.04	3.66	0.36	77.37	74.19	4.29	0.43
96.94	-1.42	-0.01	-0.41	0.00	96.25	95.43	0.86	0.01
87.68	-1.31	-0.03	2.15	0.05	87.11	84.17	3.49	0.07
117.80	-1.87	0.00	6.01	0.01	116.70	108.67	7.39	0.02
103.16	-1.37	-0.03	3.22	0.08	102.46	98.21	4.33	0.10
128.69	-1.93	-0.04	2.74	0.06	127.45	121.63	4.79	0.11
120.94	0.17	0.00	0.61	0.01	121.05	119.76	1.08	0.01
121.48	1.44	0.01	3.73	0.02	122.36	118.44	3.31	0.02
120.77	-0.48	0.00	-0.95	-0.01	120.48	120.54	-0.05	0.00
125.29	0.10	0.10	4.30	4.30	125.35	118.31	5.95	5.95
128.84	0.54	0.43	4.32	3.42	129.19	121.85	6.02	4.76
155.94	0.12	0.00	-10.01	-0.22	156.03	168.94	-7.64	-0.16
113.80	-0.44	-0.24	-0.30	-0.17	113.55	112.08	1.31	0.74
175.24	2.94	0.67	18.59	3.81	177.82	147.27	20.74	4.18
110.95	-1.88	-0.28	5.15	0.73	109.91	103.24	6.46	0.93
114.38	-0.99	-0.06	2.17	0.14	113.82	109.50	3.95	0.26
118.45	-0.73	-0.03	2.11	0.08	118.02	113.32	4.15	0.15
106.71	-1.30	-0.04	2.23	0.07	106.02	102.23	3.71	0.11
125.29	0.10	0.10	4.30	4.30	125.35	118.31	5.95	5.95
151.91	-0.22	-0.01	-4.40	-0.13	151.74	153.47	-1.13	-0.03
120.56	-0.11	0.00	11.13	0.08	120.50	108.22	11.35	0.08
158.96	-0.14	-0.01	-12.38	-1.00	158.85	177.44	-10.48	-0.84
174.61	2.94	0.78	18.19	4.36	177.18	147.30	20.29	4.79
120.58	-0.09	-0.01	2.54	0.34	120.53	115.49	4.36	0.59
117.77	-1.00	-0.12	-6.30	-0.85	117.18	122.54	-4.37	-0.59
97.34	-1.52	-0.47	4.37	1.32	96.60	91.47	5.61	1.72
102.79	-0.91	-0.06	2.40	0.17	102.32	99.07	3.28	0.24

表 3-2 進口物價指數變動分析表—美元計價

基期：民國95年=100

類	Groups	項數 Item	96年12月 相對重要性 Relative Importance, December 2007 (%)	本年2月份 指數 This Month Index
總指數	General Index	273	1000.00	138.12
基本分類	The Basic Group			
一.動、植物產品及調製食品	Animal, Vegetable Products & Prepared Foods	22	42.46	164.11
1.動、植物產品	Animal & Vegetable Products	12	28.98	179.57
(1)動物產品	Animal Products	6	6.46	154.54
(2)植物產品	Vegetable Products	6	22.52	190.26
黃豆	Soybeans	1	7.52	189.28
玉米	Corn	1	8.54	205.50
2.調製食品	Prepared Foods	10	13.48	139.11
二.礦產品及非金屬礦物製品	Mineral Products & Nonmetallic Mineral Products	17	251.62	196.52
1.能源礦產品	Energy Minerals	9	229.85	197.89
原油	Petroleum	1	150.06	191.90
2.其他礦產品及非金屬礦物製品	Other Mineral Products & Nonmetallic Mineral Products	8	21.77	180.98
三.紡織品及其製品	Textiles & Textile Articles	10	13.14	151.77
1.紡織品	Textiles & Textile Products	5	7.95	175.68
2.成衣服飾	Apparel & Accessories	5	5.19	116.37
四.木、紙漿、紙及其製品	Wood, Pulp, Paper & Articles Thereof	16	17.63	122.61
1.木及其製品	Wood & Articles Thereof	5	5.83	121.76
2.紙漿、紙及其製品	Pulp, Paper & Articles Thereof	11	11.80	122.79
五.化學、塑膠、橡膠及其製品	Chemicals, Plastics, Rubber & Articles Thereof	67	144.81	134.60
1.化學或有關工業產品	Chemicals & Allied Industrial Products	47	111.94	132.78
(1)有機化學品	Organic Chemicals	19	51.67	148.86
(2)其他化學產品	Other Chemicals	28	60.26	116.09
2.塑膠及其製品	Plastics & Articles Thereof	16	27.13	124.10
3.橡膠及其製品	Rubber & Articles Thereof	4	5.74	229.53
六.基本金屬及其製品	Primary Metals & Articles Thereof	36	129.44	128.78
1.鋼鐵及其製品	Iron, Steel & Articles Thereof	16	66.93	157.98
2.銅及其製品	Copper & Articles Thereof	7	28.59	118.86
3.鋁及其製品	Aluminium & Articles Thereof	4	10.72	96.68
4.其他基本金屬及其製品	Other Primary Metals & Articles Thereof	9	23.20	97.42
七.機械、光學及精密儀器設備	Machinery, Optical & Precision Instruments	43	150.53	126.32
1.機械及其設備	Machinery & Appliances	29	93.68	137.52
(1)專用機械設備	Special-purpose Machinery	16	62.13	143.62
(2)通用機械設備	General-purpose Machinery	13	31.56	125.96
2.光學、精密儀器設備	Optical, Precision Instruments	14	56.84	108.24

註：進口原油，交貨條件為船上交貨，賣方將原油運至出口港並裝船，所有權即移轉至買方，故其計價時點及基礎為原油裝船時的合約價格，加上運費及保險費。

Table 3-2 The Changes of Import Price Indices
— on U.S.D.Basis

Base Period : 2006=100

本年1月份 指數 Previous Month Index r	本月指數與各期比較 Compared with Each Period				本年前2月指數平均與上年同期比較 Compared with the Same Period(JAN.-FEB.) of Previous Year			
	與上月比較 Compared with Previous Month (%)	對總指數影響 Effects on General Index (百分點)	與上年同月比較 Compared with the Same Month of Previous Year (%)	對總指數影響 Effects on General Index (百分點)	本年平均 This Period (Average)	上年平均 Previous Period (Average)	漲跌率 Percent Change (%)	對總指數影響 Effects on General Index (百分點)
135.70	1.78	1.78	3.52	3.52	136.91	131.75	3.92	3.92
161.74	1.47	0.06	-3.73	-0.17	162.93	167.18	-2.54	-0.11
177.46	1.19	0.03	-5.60	-0.16	178.52	187.14	-4.61	-0.13
155.96	-0.91	-0.01	1.74	0.01	155.25	149.27	4.01	0.03
186.68	1.92	0.04	-7.83	-0.18	188.47	203.14	-7.22	-0.16
185.85	1.85	0.01	-8.90	-0.06	187.57	207.58	-9.64	-0.07
198.04	3.77	0.03	-4.11	-0.04	201.77	209.78	-3.82	-0.03
136.47	1.93	0.03	-0.35	-0.01	137.79	136.14	1.21	0.02
188.68	4.16	1.23	14.16	3.88	192.60	167.91	14.70	3.98
189.06	4.67	1.24	17.31	4.16	193.48	163.96	18.00	4.25
182.41	5.20	0.86	17.96	2.70	187.16	156.82	19.35	2.84
181.56	-0.32	-0.01	-8.23	-0.28	181.27	197.14	-8.05	-0.28
152.23	-0.30	0.00	-14.41	-0.27	152.00	168.99	-10.05	-0.18
176.86	-0.67	-0.01	-22.35	-0.32	176.27	212.01	-16.86	-0.23
115.80	0.49	0.00	8.87	0.04	116.09	106.86	8.64	0.04
121.77	0.69	0.01	-6.14	-0.11	122.19	130.31	-6.23	-0.11
121.46	0.25	0.00	-2.62	-0.02	121.61	124.63	-2.42	-0.01
121.67	0.92	0.01	-7.92	-0.09	122.23	133.08	-8.15	-0.10
132.11	1.88	0.27	1.28	0.19	133.36	131.06	1.75	0.26
130.42	1.81	0.20	3.11	0.34	131.60	126.73	3.84	0.42
142.71	4.31	0.22	6.21	0.32	145.79	136.05	7.16	0.36
116.62	-0.45	-0.03	0.34	0.02	116.36	115.24	0.97	0.06
123.48	0.50	0.01	-2.61	-0.07	123.79	127.02	-2.54	-0.07
213.95	7.28	0.06	-8.06	-0.08	221.74	244.62	-9.35	-0.09
127.60	0.92	0.11	-8.97	-1.16	128.19	139.56	-8.15	-1.05
158.50	-0.33	-0.02	-3.29	-0.21	158.24	162.45	-2.59	-0.17
116.26	2.24	0.06	-14.15	-0.48	117.56	136.21	-13.69	-0.46
96.61	0.07	0.00	-9.64	-0.10	96.65	105.28	-8.20	-0.08
93.82	3.84	0.06	-17.50	-0.36	95.62	114.27	-16.32	-0.33
126.80	-0.38	-0.06	4.11	0.64	126.56	121.37	4.28	0.67
138.90	-0.99	-0.11	5.56	0.57	138.21	130.36	6.02	0.62
145.41	-1.23	-0.09	5.60	0.39	144.52	136.09	6.19	0.44
126.53	-0.45	-0.01	5.47	0.17	126.25	119.48	5.67	0.18
107.30	0.88	0.05	1.31	0.07	107.77	106.82	0.89	0.05

Note :The trade term of import petroleum is f.o.b. (free on board), the ownership transferred to buyer as seller deliver petroleum on board the ship. That the timing and base of price valuation will be f.o.b. cargo plus insurance and freight fee.

表 3-2 進口物價指數變動分析表—美元計價 (續)

基期：民國95年=100

類	Groups	項 數 Item	96年12月 相對重要性 Relative Importance, December 2007 (%)	本年2月份 指數 This Month Index
八.電子、電機及其設備	Electronic Machinery	46	217.92	90.39
1.資料處理機及其週邊設備 與零附件	Data Processing Machines, Periheral Eq. & Parts	3	13.78	88.00
2.通訊傳播設備	Communication Eq. & Apparatus	4	9.63	63.81
3.視聽設備	Audio & Video Eq.	4	6.28	94.65
4.電子零組件	Electronic Components & Accessories	15	161.21	88.17
(1)積體電路及微組件	Electronic Integrated Circuits & Microassemblies	4	123.46	85.05
(2)其他半導體及元件	Other Semiconductor Devices	4	11.72	105.22
(3)其他電子零組件	Other Electronic Components & Accessories	7	26.04	95.28
5.家用電器設備	Household Appliances	5	2.37	127.29
6.其他電機設備	Other Electronic Machinery	15	24.65	112.06
九.運輸工具	Transportation Eq. & Parts	7	19.40	138.97
十.雜項類	Miscellaneous Products	9	13.07	133.41
1.皮及其製品	Leather & Articles Thereof	3	4.36	135.72
2.其他雜項工業製品	Other Miscellaneous Products	6	8.70	132.34
按用途別分類	By usage	273	1000.00	138.12
一.農工原料	Raw Materials	184	793.97	142.67
1.農業原料	Agricultural Materials	6	21.31	172.01
2.工業原料	Industrial Materials	175	577.63	124.81
3.能源	Energy	3	195.04	198.61
二.資本用品	Capital Goods	46	141.50	119.87
三.消費用品	Consumer Goods	43	64.52	124.72
1.非耐久消費品	Nondurable Consumer Goods	23	34.12	129.50
2.耐久消費品	Durable Consumer Goods	20	30.40	115.96
按國際貿易標準分類	By S.I.T.C.	273	1000.00	138.12
一.食物及主要供食用之活禽畜	Foods & Edible Live Animals	15	26.38	166.97
二.飲料及菸類	Beverages and Tobaccos	4	6.89	132.61
三.非食用原料(不含燃料)	Inedible Crude Materials Except Fuels	23	58.43	174.76
四.礦物性燃料、潤滑油及 有關材料	Fuels & Related Materials	8	229.41	197.89
五.化學產品	Chemicals and Related Products	62	136.56	132.70
六.主要按材料區分之製造貨品	Manufacturing Goods Classified Chiefly by Materials	50	134.71	128.48
七.機械及運輸設備	Machinery & Transport Equipment	84	331.92	105.56
八.其他製品	Miscellaneous Products	27	75.71	112.15

Table 3-2 The Changes of Import Price Indices
— on U.S.D.Basis (Con.)

Base Period : 2006=100

本年1月份 指數 Previous Month Index r	本月指數與各期比較 Compared with Each Period				本年前2月指數平均與上年同期比較 Compared with the Same Period(JAN.-FEB.) of Previous Year			
	與上月比較 Compared with Previous Month (%)	對總指數影響 Effects on General Index (百分點)	與上年同月比較 Compared with the Same Month of Previous Year (%)	對總指數影響 Effects on General Index (百分點)	本年平均 This Period (Average)	上年平均 Previous Period (Average)	漲跌率 Percent Change (%)	對總指數影響 Effects on General Index (百分點)
89.63	0.85	0.15	2.72	0.48	90.01	87.94	2.35	0.42
87.96	0.05	0.00	13.40	0.14	87.98	77.76	13.14	0.13
63.81	0.00	0.00	-5.10	-0.03	63.81	67.42	-5.35	-0.03
93.71	1.00	0.01	1.22	0.01	94.18	93.22	1.03	0.01
87.23	1.08	0.14	2.33	0.30	87.70	86.07	1.89	0.25
83.95	1.31	0.13	2.90	0.28	84.50	82.61	2.29	0.23
104.97	0.24	0.00	-1.15	-0.01	105.10	106.25	-1.08	-0.01
94.94	0.36	0.01	1.39	0.03	95.11	93.71	1.49	0.03
127.55	-0.20	0.00	5.22	0.01	127.42	121.00	5.31	0.01
111.73	0.30	0.01	2.44	0.06	111.90	109.37	2.31	0.06
139.34	-0.27	-0.01	1.99	0.04	139.16	135.41	2.77	0.06
130.97	1.86	0.02	-0.13	0.00	132.19	133.35	-0.87	-0.01
131.57	3.15	0.01	2.96	0.01	133.65	131.89	1.33	0.01
130.77	1.20	0.01	-1.68	-0.02	131.56	134.20	-1.97	-0.02
135.70	1.78	1.78	3.52	3.52	136.91	131.75	3.92	3.92
139.54	2.24	1.77	3.55	2.81	141.11	135.68	4.00	3.16
168.96	1.81	0.03	-10.68	-0.23	170.49	188.19	-9.41	-0.20
123.28	1.24	0.67	-1.04	-0.59	124.05	124.83	-0.62	-0.36
189.73	4.68	1.06	17.72	3.63	194.17	163.93	18.45	3.72
120.14	-0.22	-0.03	4.36	0.62	120.01	114.94	4.41	0.63
123.87	0.69	0.04	1.41	0.09	124.30	121.92	1.95	0.13
128.27	0.96	0.03	1.35	0.05	128.89	126.17	2.16	0.08
115.54	0.36	0.01	1.46	0.04	115.75	113.82	1.70	0.05
135.70	1.78	1.78	3.52	3.52	136.91	131.75	3.92	3.92
164.56	1.46	0.04	-5.11	-0.15	165.77	170.92	-3.01	-0.09
130.54	1.59	0.01	10.30	0.07	131.58	120.49	9.20	0.06
172.08	1.56	0.11	-13.02	-1.05	173.42	197.50	-12.19	-0.98
189.06	4.67	1.23	17.30	4.15	193.48	163.96	18.00	4.25
130.61	1.60	0.21	1.77	0.24	131.66	128.63	2.36	0.32
127.63	0.67	0.08	-7.00	-0.94	128.06	136.53	-6.20	-0.84
105.41	0.14	0.04	3.58	1.08	105.49	101.85	3.57	1.09
111.30	0.76	0.05	1.63	0.12	111.73	110.30	1.30	0.09

表 3-3 進口物價基本分類指數

基期：民國95年=100

類 別	總 指 數 General Index	動 、 植 物 產 品 Animal, Vegetable Products & Prepared Foods	定 基 指 數				黃 玉		調 製 食 品 Prepared Foods
			動 、 植 物 產 品 Animal & Vegetable Products	動 物 產 品 Animal Products	植 物 產 品 Vegetable Products	黃 豆 Soybeans	玉 米 Corn		
項 數	273	22	12	6	6	1	1	10	
權數(千分比)	1000.00	34.64	19.61	6.10	13.51	4.38	5.21	15.03	
民國92年	82.64	88.46	90.54	80.01	94.98	108.73	92.52	85.39	
民國93年	89.72	97.58	104.12	87.20	111.26	130.53	112.19	87.94	
民國94年	91.90	92.42	94.05	88.53	96.38	106.85	91.32	90.01	
民國95年	100.00	100.00	100.00	100.00	100.00	100.00	100.00	100.00	
民國96年	108.95	123.21	137.13	123.66	142.80	145.92	150.15	102.71	
民國97年	118.58	139.43	163.61	116.23	183.50	192.34	191.18	103.58	
民國98年	107.19	125.92	135.04	107.20	146.79	162.05	140.21	110.37	
民國99年	114.74	137.33	147.37	123.71	157.42	161.58	154.57	120.25	
民國100年 r	123.52	152.31	170.09	141.19	182.36	179.19	196.74	124.56	
2月	120.24	153.60	171.40	136.87	185.99	187.25	193.03	125.81	
3月	123.78	154.39	173.56	143.13	186.47	187.61	194.43	124.74	
4月	124.65	152.71	172.02	141.59	184.92	181.84	196.72	122.92	
5月	122.91	151.82	170.66	139.74	183.76	179.90	198.73	122.69	
6月	123.21	150.91	169.08	138.68	181.96	176.83	195.02	122.68	
7月	123.35	152.71	169.69	138.02	183.10	177.60	200.37	126.00	
8月	123.65	152.70	169.67	137.64	183.23	173.31	204.64	126.02	
9月	125.79	153.31	170.25	142.83	181.90	180.25	202.21	126.64	
10月	126.49	155.18	172.14	148.30	182.32	174.96	203.43	128.44	
11月 r	126.10	153.15	171.02	148.86	180.50	175.31	198.82	125.27	
12月 r	125.69	150.63	167.01	147.48	175.40	169.90	189.90	124.77	
民國101年 r	125.29	149.32	163.81	143.97	172.31	171.60	182.76	126.00	
2月	125.41	148.99	163.01	140.29	172.70	171.85	186.48	126.31	
年 增 率 (%)									
民國92年	5.14	7.73	13.53	7.15	16.20	29.69	14.36	-0.28	
民國93年	8.57	10.31	15.00	8.99	17.14	20.05	21.26	2.99	
民國94年	2.43	-5.29	-9.67	1.53	-13.37	-18.14	-18.60	2.35	
民國95年	8.81	8.20	6.33	12.96	3.76	-6.41	9.51	11.10	
民國96年	8.95	23.21	37.13	23.66	42.80	45.92	50.15	2.71	
民國97年	8.84	13.16	19.31	-6.01	28.50	31.80	27.33	0.85	
民國98年	-9.61	-9.69	-17.46	-7.77	-20.01	-15.75	-26.66	6.56	
民國99年	7.04	9.06	9.13	15.40	7.24	-0.29	10.24	8.95	
民國100年 r	7.65	10.91	15.42	14.13	15.84	10.90	27.28	3.58	
2月	7.01	13.36	20.64	14.16	22.77	18.63	29.72	2.24	
3月	9.35	13.36	22.27	18.89	23.38	21.97	29.06	-0.05	
4月	7.85	12.25	21.84	13.86	24.61	19.55	35.58	-2.03	
5月	6.79	10.49	19.26	10.54	22.29	19.75	34.44	-2.69	
6月	7.53	12.10	17.78	9.76	20.55	15.82	34.84	3.03	
7月	7.41	14.46	18.66	11.87	20.95	15.53	38.88	7.66	
8月	6.93	13.90	17.06	13.78	18.13	10.62	36.66	8.67	
9月	8.05	9.72	10.38	14.69	9.05	6.64	19.05	8.55	
10月	9.38	11.31	12.46	19.65	10.24	3.00	22.33	9.33	
11月 r	9.38	9.07	9.73	18.17	7.12	-1.34	21.81	7.89	
12月 r	8.01	3.16	3.09	12.82	0.09	-7.84	8.84	3.29	
民國101年 r	7.66	1.84	-0.50	9.75	-3.61	-7.52	-0.43	6.13	
2月	4.30	-3.00	-4.89	2.50	-7.15	-8.22	-3.39	0.40	

註：1.由於受查者延誤或更正報價，最近3個月資料均可能修正。

2.進口原油，交貨條件為船上交貨，賣方將原油運至出口港並裝船，所有權即移轉至買方，故其計價時點及基礎為原油裝船時的合約價格，加上運費及保險費。

Table 3-3 Import Price Indices by Basic Group

Base Period : 2006=100

礦產及非金屬 Mineral Products & Nonmetallic Mineral Products	能源礦產 Energy Minerals	原油 Petroleum	其他非金屬礦產及製品 Other Mineral Products & Nonmetallic Mineral Products	紡織品及其製品 Textiles & Textile Articles	紡織品 Textiles & Textile Products	成衣服飾 Apparel & Accessories	木及其紙漿、紙製品 Wood, Pulp, Paper & Articles Thereof	Groups
208.51	185.58	119.99	22.93	13.85	7.99	5.86	17.93	Weight(%)
FIXED INDEX								
51.88	51.07	47.89	59.42	102.54	102.39	102.80	88.75	2003
65.31	65.18	58.41	66.48	102.32	102.82	101.43	96.53	2004
83.48	83.27	79.25	85.53	98.70	98.03	99.93	95.38	2005
100.00	100.00	100.00	100.00	100.00	100.00	100.00	100.00	2006
112.71	113.06	112.25	109.49	105.47	108.11	100.67	110.95	2007
150.15	151.69	145.69	134.17	105.92	110.47	98.01	114.69	2008
113.38	110.23	100.65	137.13	108.55	111.01	103.49	105.13	2009
134.12	130.23	122.52	163.66	121.15	135.16	99.92	119.44	2010
167.85	164.64	157.31	191.01	147.45	179.67	100.59	117.80	r 2011
155.20	152.08	146.66	177.91	159.82	203.92	96.35	117.72	FEB.
166.28	164.21	160.72	180.01	163.74	209.13	98.41	119.88	MAR.
174.54	171.59	169.58	195.42	152.89	191.15	97.60	119.34	APR.
168.88	165.32	156.67	194.92	149.00	184.21	97.99	119.19	MAY
169.60	165.97	158.26	196.19	147.51	180.86	99.10	120.33	JUN.
169.62	166.45	159.83	192.41	140.64	168.44	100.00	119.43	JUL.
167.76	164.08	154.13	194.74	141.93	170.08	100.79	117.18	AUG.
170.55	167.20	157.53	194.76	142.35	168.99	103.29	118.09	SEP.
173.12	169.82	158.98	196.91	145.64	173.07	105.45	118.27	OCT.
176.76	173.97	166.52	196.26	142.18	166.83	105.89	114.52	r NOV.
175.36	172.41	163.74	196.12	139.90	162.45	106.55	113.38	r DEC.
								2012
174.28	174.62	168.48	167.81	140.57	163.31	106.94	112.43	r JAN.
178.51	179.74	174.30	164.50	137.82	159.52	105.68	111.32	FEB.
ANNUAL CHANGE (%)								
13.52	15.57	19.93	1.30	5.18	7.96	-0.89	5.47	2003
25.89	27.63	21.97	11.88	-0.21	0.42	-1.33	8.77	2004
27.82	27.75	35.68	28.66	-3.54	-4.66	-1.48	-1.19	2005
19.79	20.09	26.18	16.92	1.32	2.01	0.07	4.84	2006
12.71	13.06	12.25	9.49	5.47	8.11	0.67	10.95	2007
33.22	34.17	29.79	22.54	0.43	2.18	-2.64	3.37	2008
-24.49	-27.33	-30.91	2.21	2.48	0.49	5.59	-8.34	2009
18.29	18.14	21.73	19.35	11.61	21.75	-3.45	13.61	2010
25.15	26.42	28.40	16.71	21.71	32.93	0.67	-1.37	r 2011
22.87	20.26	23.34	45.36	40.85	68.36	-4.75	3.42	FEB.
28.86	26.70	30.13	48.05	43.66	70.97	-2.26	2.30	MAR.
25.66	25.86	29.45	24.23	35.43	57.07	-1.38	-0.80	APR.
25.16	25.64	28.80	21.87	30.84	49.90	-1.70	-3.44	MAY
27.78	28.86	33.06	20.68	24.89	39.79	-1.61	-3.20	JUN.
26.41	32.05	37.73	-3.26	17.36	27.71	-1.33	-3.00	JUL.
24.50	29.52	31.31	-2.13	18.47	28.88	-0.34	-3.44	AUG.
26.19	31.45	33.78	-1.84	15.36	22.09	2.53	-3.58	SEP.
28.40	31.31	29.45	10.82	8.69	9.54	6.80	-1.48	OCT.
28.68	31.21	32.03	12.72	6.61	5.85	8.31	-3.59	r NOV.
22.61	23.79	23.03	14.63	-0.82	-5.01	9.39	-4.07	r DEC.
								2012
18.96	22.52	24.69	-4.93	-2.22	-7.71	11.85	-3.33	r JAN.
15.02	18.19	18.85	-7.54	-13.77	-21.77	9.68	-5.44	FEB.

Note :1.All data are subject to revision 3 months after original publication due to late reports and corrections by respondents.

2.The trade term of import petroleum is f.o.b. (free on board), the ownership transferred to buyer as seller deliver petroleum on board the ship. That the timing and base of price valuation will be f.o.b. cargo plus insurance and freight

表 3-3 進口物價基本分類指數(續 1)

基期：民國95年=100

類 別	木 及 其 製 品 Wood & Articles Thereof	紙 漿 、 紙 及 其 製 品 Pulp, Paper & Articles Thereof	化 橡 學 膠 、 塑 膠 製 品 Chemicals, Plastic, Rubber & Articles Thereof	化 工 學 業 或 有 關 品 Chemical & Allied Industrial Products	有 機 化 學 品 Organic Chemicals	其 他 化 學 產 品 Other Chemicals	塑 膠 及 其 製 品 Plastic & Articles Thereof	橡 膠 及 其 製 品 Rubber & Articles Thereof
	項 數	5	11	67	47	19	28	16
權數(千分比)	6.27	11.66	147.68	113.93	49.41	64.52	28.43	5.32
定 基 指 數								
民國92年	88.67	88.79	80.77	82.30	65.83	103.74	76.62	74.94
民國93年	96.89	96.35	91.99	93.73	87.83	101.42	88.29	80.67
民國94年	96.63	94.75	94.69	93.56	90.65	97.34	99.16	92.66
民國95年	100.00	100.00	100.00	100.00	100.00	100.00	100.00	100.00
民國96年	108.39	112.22	108.05	108.61	111.76	104.50	105.70	109.79
民國97年	109.88	117.03	114.12	113.78	117.25	107.10	111.10	136.95
民國98年	103.22	105.92	105.23	102.04	90.44	106.91	111.47	138.84
民國99年	113.81	122.21	114.40	110.68	112.20	105.55	116.44	181.89
民國100年	114.01	119.58	122.99	120.37	132.94	106.74	115.75	217.13
2月	112.68	120.16	119.75	116.03	126.25	104.28	114.84	225.03
3月	114.47	122.52	123.57	120.31	134.30	105.63	117.58	224.73
4月	114.00	121.94	123.71	121.58	139.09	104.25	114.54	218.18
5月	114.24	121.59	122.74	120.27	135.59	104.60	114.92	217.17
6月	115.64	122.59	122.82	120.34	134.75	105.33	114.46	220.18
7月	116.15	120.93	123.44	120.84	135.48	105.66	114.62	225.82
8月	114.02	118.61	124.84	122.29	136.93	107.05	115.78	227.57
9月	113.82	120.13	127.14	124.60	139.52	109.07	118.38	228.09
10月	116.62	118.89	126.93	124.77	137.49	110.86	119.24	213.93
11月	113.33	114.91	122.92	120.87	128.75	110.68	116.76	199.11
12月	111.97	113.89	122.35	121.05	129.12	110.71	114.60	191.32
民國101年	112.15	112.33	121.96	120.40	131.71	107.69	114.01	197.57
1月	110.56	111.48	122.20	120.54	135.11	105.42	112.68	208.44
2月								
年 增 率 (%)								
民國92年	5.33	5.13	10.25	10.96	24.23	0.00	6.65	13.24
民國93年	9.27	8.51	13.89	13.89	33.42	-2.24	15.23	7.65
民國94年	-0.27	-1.66	2.94	-0.18	3.21	-4.02	12.31	14.86
民國95年	3.49	5.54	5.61	6.88	10.31	2.73	0.85	7.92
民國96年	8.39	12.22	8.05	8.61	11.76	4.50	5.70	9.79
民國97年	1.37	4.29	5.62	4.76	4.91	2.49	5.11	24.74
民國98年	-6.06	-9.49	-7.79	-10.32	-22.87	-0.18	0.33	1.38
民國99年	10.26	15.38	8.71	8.47	24.06	-1.27	4.46	31.01
民國100年	0.18	-2.15	7.51	8.75	18.48	1.13	-0.59	19.37
2月	4.41	2.91	4.92	4.45	10.70	-0.57	-0.54	31.63
3月	1.19	2.85	8.14	8.67	17.35	1.62	1.07	25.92
4月	-2.11	-0.13	8.20	9.66	20.37	0.82	-0.86	20.51
5月	-3.59	-3.36	6.91	7.98	18.31	-0.35	-1.09	20.80
6月	-2.47	-3.56	7.31	8.87	21.65	-0.99	-2.65	22.27
7月	0.20	-4.58	8.76	10.61	27.14	-1.52	-3.14	27.36
8月	-1.20	-4.58	9.39	11.31	27.29	-0.48	-2.20	25.56
9月	-1.53	-4.59	10.61	12.47	27.82	1.00	-0.08	24.24
10月	2.84	-3.62	10.40	12.41	23.56	3.81	2.05	13.33
11月	0.48	-5.60	6.44	8.17	12.17	4.96	0.89	3.05
12月	-0.45	-5.88	5.92	8.54	11.33	6.24	-0.25	-5.80
民國101年	0.90	-5.45	5.49	7.95	11.60	4.85	0.64	-7.85
1月	-1.88	-7.22	2.05	3.89	7.02	1.09	-1.88	-7.37
2月								

註：由於受查者延誤或更正報價，最近3個月資料均可能修正。

Table 3-3 Import Price Indices by Basic Group (Con.1)

Base Period : 2006=100

基及 本其 金製 屬品	鋼 鐵 及 其 製 品	銅 及 其 製 品	鋁 及 其 製 品	其 及 其 基 本 製 金 屬 品	機 精 械 密 儀 器 學 及 備	機 械 及 其 設 備	專 用 機 械 設 備	Groups
36	16	7	4	9	43	29	16	Item
118.38	51.90	31.41	12.55	22.53	166.28	101.94	67.75	Weight(%)
FIXED					INDEX			
52.93	67.75	33.34	66.16	41.83	106.64	103.05	102.07	2003
70.82	91.79	48.30	74.18	56.09	107.01	104.81	104.45	2004
74.74	92.19	58.05	76.73	60.26	100.96	100.42	99.94	2005
100.00	100.00	100.00	100.00	100.00	100.00	100.00	100.00	2006
124.59	133.63	108.16	104.44	137.87	101.15	101.67	101.57	2007
131.71	176.85	101.89	99.69	92.88	104.36	108.12	109.20	2008
96.99	124.78	79.20	76.13	73.10	113.47	120.48	123.33	2009
118.51	145.82	105.16	91.92	92.90	112.64	120.42	124.73	2010
123.56	150.19	114.20	93.73	95.74	112.50	121.98	127.60	r 2011
127.40	147.10	124.70	96.45	106.29	109.37	117.44	122.59	FEB.
127.52	148.88	122.57	98.38	104.88	111.02	119.53	124.78	MAR.
127.86	151.05	119.53	99.61	105.43	108.52	116.63	121.61	APR.
125.37	152.46	114.30	95.47	98.97	109.16	117.60	123.06	MAY
124.22	152.21	114.22	95.90	93.46	110.66	119.17	124.43	JUN.
125.04	150.57	117.14	95.37	97.55	110.93	120.36	125.97	JUL.
124.43	152.16	115.85	93.08	93.98	113.29	123.45	129.81	AUG.
124.90	154.72	113.84	93.82	93.10	116.19	127.12	133.24	SEP.
119.14	151.38	104.21	89.67	86.43	117.94	129.30	135.64	OCT.
116.45	147.25	102.21	88.40	85.17	117.25	128.42	134.34	r NOV.
117.30	150.07	102.06	85.93	84.92	117.00	128.05	133.82	r DEC.
								2012
117.73	146.23	107.28	89.21	86.52	117.10	128.27	134.29	r JAN.
116.85	143.32	107.85	87.80	88.35	114.72	124.89	130.43	FEB.
ANNUAL					CHANGE (%)			
16.43	21.87	10.03	4.90	16.19	2.52	3.37	4.22	2003
33.80	35.48	44.87	12.12	34.09	0.35	1.71	2.33	2004
5.54	0.44	20.19	3.44	7.43	-5.65	-4.19	-4.32	2005
33.80	8.47	72.27	30.33	65.95	-0.95	-0.42	0.06	2006
24.59	33.63	8.16	4.44	37.87	1.15	1.67	1.57	2007
5.71	32.34	-5.80	-4.55	-32.63	3.17	6.34	7.51	2008
-26.36	-29.44	-22.27	-23.63	-21.30	8.73	11.43	12.94	2009
22.19	16.86	32.78	20.74	27.09	-0.73	-0.05	1.14	2010
4.26	3.00	8.60	1.97	3.06	-0.12	1.30	2.30	r 2011
13.65	8.27	21.96	6.12	22.96	-2.84	-1.99	-0.91	FEB.
9.82	5.89	17.48	5.14	13.53	-0.50	0.66	1.84	MAR.
1.58	-3.85	10.80	2.30	6.27	0.12	1.22	3.01	APR.
3.06	-2.73	13.44	7.85	6.35	-0.89	0.25	2.19	MAY
6.18	0.46	17.83	10.23	7.87	-1.20	-0.33	1.13	JUN.
8.83	3.64	18.53	7.04	13.63	-3.08	-1.78	-0.64	JUL.
4.74	2.14	13.46	2.45	1.80	-1.85	-0.30	0.94	AUG.
3.25	3.89	6.81	2.08	-3.82	-0.16	1.76	2.29	SEP.
-1.93	4.58	-5.90	-5.64	-14.55	2.07	4.02	4.15	OCT.
-2.88	3.13	-9.04	-4.83	-11.50	3.55	5.57	5.56	r NOV.
-3.59	4.35	-12.81	-6.86	-12.31	5.42	7.54	7.71	r DEC.
								2012
-4.34	1.25	-10.45	-3.73	-12.34	7.78	9.88	10.18	r JAN.
-8.28	-2.57	-13.51	-8.97	-16.88	4.89	6.34	6.40	FEB.

NOTE : All data are subject to revision 3 months after original publication due to late reports and corrections by respondents.

表 3-3 進口物價基本分類指數(續2)

基期：民國95年=100

類 別	通用 機械 設備	光儀 學、 器、 精、 設 密備	電及 子、 其、 電 機備	資 邊 料 設 處 理 機 及 其 週 件	通 訊 傳 播 設 備	視 聽 設 備	電 子 零 組 件	積 體 電 路 及 微 組 件
	General-purpose Machinery	Optical, Precision Instruments	Electronic Machinery	Data Processing Machines, Peripheral Eq. & Parts	Communication Eq. & Apparatus	Audio & Video Eq.	Electronic Components & Accessories	Electronic Integrated Circuits & Microassemblies
項 數	13	14	46	3	4	4	15	4
權數(千分比)	34.20	64.34	258.41	16.20	13.46	7.24	190.98	148.79
定 基 指 數								
民國92年	104.44	112.96	116.48	123.39	140.40	108.49	116.03	117.37
民國93年	105.30	110.89	111.64	115.46	123.50	105.07	112.47	113.82
民國94年	101.10	101.90	102.77	104.70	106.30	99.09	103.10	103.86
民國95年	100.00	100.00	100.00	100.00	100.00	100.00	100.00	100.00
民國96年	101.80	100.25	97.52	95.56	94.34	99.44	97.43	96.07
民國97年	106.26	98.15	88.05	86.78	81.35	94.52	85.81	82.77
民國98年	115.21	102.08	90.84	85.86	77.18	95.64	88.97	87.04
民國99年	112.30	100.03	84.68	74.78	68.19	89.83	83.09	80.42
民國100年	111.32	97.18	80.19	72.57	59.68	84.02	78.36	75.20
2月	107.65	96.30	79.31	69.93	60.61	84.28	77.65	74.49
3月	109.58	97.26	79.93	70.79	61.40	84.72	78.19	74.94
4月	107.18	95.41	79.15	70.30	59.66	82.56	77.53	74.42
5月	107.24	95.49	78.73	69.98	59.13	82.05	77.09	73.86
6月	109.21	96.90	78.97	70.08	59.20	82.27	77.28	74.09
7月	109.70	95.70	78.65	70.34	57.97	82.16	76.86	73.62
8月	111.33	96.92	79.14	70.52	58.30	82.48	77.27	73.97
9月	115.47	98.59	81.06	71.39	59.60	85.00	79.26	76.04
10月	117.23	99.64	82.61	74.97	60.37	85.88	80.68	77.51
11月	117.20	99.25	82.96	81.38	59.84	86.81	80.68	77.60
12月	117.11	99.18	83.18	81.38	59.64	86.92	80.93	77.92
民國101年	116.85	99.09	82.76	81.21	58.93	86.54	80.55	77.51
1月	114.40	98.30	82.08	79.90	57.95	85.95	80.06	77.22
2月								
年 增 率 (%)								
民國92年	2.82	0.60	-4.52	-9.73	-4.83	-1.52	-4.67	-4.99
民國93年	0.82	-1.83	-4.16	-6.43	-12.04	-3.15	-3.07	-3.02
民國94年	-3.99	-8.11	-7.95	-9.32	-13.93	-5.69	-8.33	-8.75
民國95年	-1.09	-1.86	-2.70	-4.49	-5.93	0.92	-3.01	-3.72
民國96年	1.80	0.25	-2.48	-4.44	-5.66	-0.56	-2.57	-3.93
民國97年	4.38	-2.09	-9.71	-9.19	-13.77	-4.95	-11.93	-13.84
民國98年	8.42	4.00	3.17	-1.06	-5.13	1.18	3.68	5.16
民國99年	-2.53	-2.01	-6.78	-12.90	-11.65	-6.07	-6.61	-7.61
民國100年	-0.87	-2.85	-5.30	-2.96	-12.48	-6.47	-5.69	-6.49
2月	-4.33	-4.45	-7.99	-8.55	-15.46	-7.52	-8.11	-9.32
3月	-1.88	-2.69	-6.61	-6.50	-13.84	-6.45	-6.91	-8.05
4月	-2.50	-1.95	-6.22	-4.72	-13.07	-8.07	-6.60	-7.69
5月	-3.84	-3.06	-7.96	-7.00	-14.19	-9.66	-8.43	-9.63
6月	-3.43	-2.82	-8.66	-7.61	-14.48	-10.62	-9.23	-10.28
7月	-4.23	-5.58	-8.64	-7.57	-15.46	-10.37	-9.14	-10.20
8月	-3.00	-4.85	-7.78	-6.86	-14.68	-9.43	-8.34	-9.29
9月	0.57	-3.85	-5.03	-5.44	-11.80	-6.21	-5.36	-6.03
10月	3.72	-1.72	-0.15	2.17	-8.06	-2.22	-0.20	-0.27
11月	5.62	-0.36	1.88	12.73	-6.28	0.44	1.33	1.46
12月	7.17	1.33	3.28	14.91	-5.41	1.89	2.61	2.76
民國101年	9.23	3.68	5.24	16.48	-2.58	4.06	4.69	4.91
1月	6.27	2.08	3.49	14.26	-4.39	1.98	3.10	3.66
2月								

註：由於受查者延誤或更正報價，最近3個月資料均可能修正。

Table 3-3 Import Price Indices by Basic Group (Con.2)

Base Period : 2006=100

其他半導體及元件 Other Semiconductor Devices	其他電子零組件 Other Electronic Components & Accessories	家用電器設備 Household Appliances	其他電機設備 Other Electronic Machinery	運輸工具 Transportation Eq. & Parts	雜項類 Miscellaneous Products	皮及其製品 Leather & Articles Thereof	其他業雜製項 Other Miscellaneous Products	Groups
4	7	5	15	7	9	3	6	Item
12.67	29.52	2.55	27.99	21.11	13.21	4.41	8.80	Weight(%)
FIXED INDEX								
111.44	111.78	102.69	105.89	104.69	101.13	95.62	104.41	2003
106.84	108.81	100.22	103.30	107.57	101.63	99.25	103.05	2004
99.06	101.52	97.28	99.85	102.69	97.48	95.85	98.46	2005
100.00	100.00	100.00	100.00	100.00	100.00	100.00	100.00	2006
103.89	100.68	101.72	99.92	101.21	107.37	109.95	105.84	2007
103.39	92.37	107.40	101.72	107.66	111.41	106.13	114.19	2008
104.21	90.57	118.41	106.80	119.30	113.05	109.03	115.20	2009
101.09	87.58	115.25	102.59	121.47	118.92	123.04	116.92	2010
96.08	85.70	112.53	100.44	124.74	119.88	122.93	118.43	r 2011
95.95	84.71	109.05	98.58	122.83	120.41	118.80	121.34	FEB.
96.29	85.76	109.85	99.57	124.66	120.21	121.35	119.73	MAR.
95.05	84.69	108.36	98.59	121.32	118.87	123.04	116.85	APR.
94.31	84.95	107.82	98.47	121.53	118.77	122.69	116.88	MAY
94.64	84.91	111.58	98.84	121.66	118.25	122.50	116.19	JUN.
94.60	84.60	111.70	99.15	123.50	117.73	121.58	115.87	JUL.
95.49	85.13	112.88	100.43	125.15	118.57	122.94	116.45	AUG.
97.49	86.61	115.80	102.51	128.67	120.29	127.04	116.95	SEP.
98.32	88.03	118.14	104.05	129.97	122.26	127.47	119.72	OCT.
98.21	87.58	118.38	103.48	128.30	122.36	125.89	120.66	r NOV.
97.73	87.79	118.46	103.77	128.91	121.73	123.79	120.79	r DEC.
96.94	87.68	117.80	103.16	128.69	120.94	121.48	120.77	r 2012
95.56	86.53	115.60	101.75	126.20	121.15	123.23	120.19	r JAN.
								FEB.
ANNUAL CHANGE (%)								
-4.07	-3.47	0.46	-2.30	3.57	3.56	5.96	2.27	2003
-4.13	-2.66	-2.41	-2.45	2.75	0.49	3.80	-1.30	2004
-7.28	-6.70	-2.93	-3.34	-4.54	-4.08	-3.43	-4.45	2005
0.95	-1.50	2.80	0.15	-2.62	2.59	4.33	1.56	2006
3.89	0.68	1.72	-0.08	1.21	7.37	9.95	5.84	2007
-0.48	-8.25	5.58	1.80	6.37	3.76	-3.47	7.89	2008
0.79	-1.95	10.25	4.99	10.81	1.47	2.73	0.88	2009
-2.99	-3.30	-2.67	-3.94	1.82	5.19	12.85	1.49	2010
-4.96	-2.15	-2.36	-2.10	2.69	0.81	-0.09	1.29	r 2011
-5.59	-3.38	-6.30	-5.18	1.06	2.81	-1.59	5.16	FEB.
-5.76	-1.92	-5.02	-3.05	3.56	2.18	-0.02	3.37	MAR.
-5.69	-1.67	-4.75	-2.53	3.44	1.49	-0.01	2.32	APR.
-7.31	-3.18	-6.55	-3.54	1.86	-0.34	-2.41	0.81	MAY
-8.39	-4.51	-4.57	-4.15	1.28	-1.73	-3.98	-0.47	JUN.
-7.95	-4.57	-4.89	-4.40	0.15	-2.32	-4.31	-1.23	JUL.
-6.78	-4.42	-3.70	-3.20	0.92	-2.37	-2.90	-2.09	AUG.
-4.45	-2.66	-0.96	-1.20	3.40	-0.54	1.67	-1.72	SEP.
-1.59	0.87	3.01	1.42	4.81	2.49	4.12	1.64	OCT.
-0.20	1.48	5.11	2.45	4.42	2.78	4.27	2.00	r NOV.
0.96	2.76	6.95	4.21	5.85	2.29	3.78	1.52	r DEC.
2.14	4.86	8.78	5.44	6.86	1.54	2.88	0.86	r 2012
-0.41	2.15	6.01	3.22	2.74	0.61	3.73	-0.95	r JAN.
								FEB.

NOTE : All data are subject to revision 3 months after original publication due to late reports and corrections by respondents.

表 3-4 進口物價按用途別分類指數

Table 3-4 Import Price Indices by Usage

基期：民國95年=100

類 別	總 指 數 General Index	農 工 原 料 Raw Materials	農 業 原 料 Agricultural Materials	工 業 原 料 Industrial Materials	能 源 Energy	資 本 用 品 Capital Goods	消 費 用 品 Consumer Goods	非 耐 久 消 費 品 Nondurable Consumer Goods	耐 久 消 費 品 Durable Consumer Goods
項 數	273	184	6	175	3	46	43	23	20
權數(千分比)	1000.00	771.94	14.42	599.85	157.67	159.73	68.33	34.91	33.42
定 基 指 數									
民國92年	82.64	75.76	92.13	83.23	50.32	112.30	98.59	97.44	102.41
民國93年	89.72	85.54	107.63	91.42	64.29	108.57	98.08	96.92	101.97
民國94年	91.90	89.62	92.33	91.45	83.54	101.69	97.23	96.63	99.25
民國95年	100.00	100.00	100.00	100.00	100.00	100.00	100.00	100.00	100.00
民國96年	108.95	111.10	134.55	109.56	112.88	99.56	104.18	105.59	99.50
民國97年	118.58	123.16	168.31	112.37	152.44	100.85	104.65	106.53	99.57
民國98年	107.19	106.12	133.78	102.78	110.37	109.11	109.12	110.28	104.70
民國99年	114.74	116.38	143.65	110.34	130.13	106.80	110.03	112.41	104.27
民國100年 r	123.52	127.67	167.13	114.90	164.63	106.38	112.60	117.42	104.19
2月	120.24	124.18	173.48	113.64	152.11	103.53	110.85	115.16	103.02
3月	123.78	128.37	171.92	115.65	164.72	104.97	112.01	116.51	103.94
4月	124.65	130.14	170.49	116.01	171.87	102.80	110.21	115.05	101.84
5月	122.91	127.75	167.52	115.22	163.75	103.20	110.57	115.96	101.61
6月	123.21	127.79	166.31	114.84	165.47	104.70	110.91	115.71	102.57
7月	123.35	127.82	168.06	114.58	166.39	104.77	112.38	117.52	103.63
8月	123.65	127.74	168.32	115.30	163.34	106.77	112.77	117.94	103.98
9月	125.79	129.77	166.58	117.00	166.83	109.36	114.98	119.94	106.34
10月	126.49	130.11	166.68	116.68	169.63	111.26	116.75	122.01	107.75
11月 r	126.10	129.69	163.84	114.69	175.25	111.22	115.85	120.95	107.03
12月 r	125.69	129.21	157.98	114.63	173.77	111.01	115.79	120.78	107.10
民國101年									
1月 r	125.29	128.84	155.94	113.80	175.24	110.95	114.38	118.45	106.71
2月	125.41	129.54	156.12	113.30	180.39	108.86	113.25	117.59	105.32
年 增 率 (%)									
民國92年	5.14	7.01	11.44	5.05	16.40	-0.27	1.35	1.54	0.98
民國93年	8.57	12.91	16.82	9.84	27.76	-3.32	-0.52	-0.53	-0.43
民國94年	2.43	4.77	-14.22	0.03	29.94	-6.34	-0.87	-0.30	-2.67
民國95年	8.81	11.58	8.31	9.35	19.70	-1.66	2.85	3.49	0.76
民國96年	8.95	11.10	34.55	9.56	12.88	-0.44	4.18	5.59	-0.50
民國97年	8.84	10.86	25.09	2.56	35.05	1.30	0.45	0.89	0.07
民國98年	-9.61	-13.84	-20.52	-8.53	-27.60	8.19	4.27	3.52	5.15
民國99年	7.04	9.67	7.38	7.36	17.90	-2.12	0.83	1.93	-0.41
民國100年 r	7.65	9.70	16.35	4.13	26.51	-0.39	2.34	4.46	-0.08
2月	7.01	9.72	23.91	5.66	21.08	-3.15	0.01	1.47	-1.68
3月	9.35	12.14	22.84	6.80	27.72	-1.00	1.19	2.46	-0.28
4月	7.85	10.04	24.14	4.31	25.98	-0.31	0.21	1.34	-1.11
5月	6.79	9.02	20.54	3.62	24.82	-1.51	-0.44	1.65	-2.87
6月	7.53	9.96	20.39	3.87	28.23	-1.67	0.57	3.44	-2.66
7月	7.41	10.03	22.56	2.97	31.76	-3.37	2.19	5.83	-1.86
8月	6.93	9.10	21.25	2.86	28.15	-2.14	2.76	6.42	-1.31
9月	8.05	10.10	10.46	3.78	30.70	-0.54	4.25	7.48	0.62
10月	9.38	11.11	10.97	4.98	30.54	1.95	6.65	9.00	3.97
11月 r	9.38	10.68	7.30	3.78	32.32	3.95	6.61	8.96	3.90
12月 r	8.01	8.63	-0.62	3.37	25.17	5.75	5.86	6.84	4.72
民國101年									
1月 r	7.66	7.80	-5.15	2.97	23.04	7.78	5.76	6.26	5.20
2月	4.30	4.32	-10.01	-0.30	18.59	5.15	2.17	2.11	2.23

註：由於受查者延誤或更正報價，最近3個月資料均可能修正。

表 3-5 進口物價按國際貿易標準分類指數

Table 3-5 Import Price Indices by S.I.T.C.

Base Period : 2006=100

總指數	食用 物及 主 要 供 食 畜	飲 料 及 菸 類	非 食 用 原 料 (不 含 燃 料)	礦 滑 油 性 及 有 關 、 材 潤 料	化 學 產 品	主 之 要 製 按 材 料 區 分 品	機 械 及 運 輸 設 備	其 他 製 品	Groups
General Index	Foods & Edible Live Animals	Beverages and Tobaccos	Inedible Crude Materials Except Fuels	Fuels & Related Materials	Chemicals and Related Products	Manufacturing Goods Classified by Materials	Machinery & Transport Equipments	Miscellaneous products	Item
數	15	4	23	8	62	50	84	27	Weight(%)
273	15	4	23	8	62	50	84	27	Item
1000.00	21.23	7.43	51.69	185.17	138.76	128.65	382.66	84.42	Weight(%)
FIXED INDEX									
82.64	83.47	92.51	76.51	51.07	79.66	59.79	112.47	108.56	2003
89.72	91.42	95.72	85.26	65.18	92.05	75.52	109.74	106.94	2004
91.90	86.90	97.91	91.40	83.27	94.57	78.49	102.21	100.82	2005
100.00	100.00	100.00	100.00	100.00	100.00	100.00	100.00	100.00	2006
108.95	124.65	104.92	117.47	113.06	108.66	121.13	98.77	101.47	2007
118.58	140.25	105.93	143.11	151.70	114.37	126.01	94.46	100.14	2008
107.19	124.60	108.11	119.69	110.21	104.74	101.24	100.26	103.82	2009
114.74	139.43	107.06	152.63	130.22	113.35	118.27	96.19	102.48	2010
123.52	157.51	112.23	178.17	164.63	121.09	122.36	93.73	100.40	r 2011
120.24	158.55	108.37	181.16	152.08	117.49	124.43	91.85	99.46	FEB.
123.78	159.04	108.65	182.04	164.21	121.66	125.31	92.92	100.25	MAR.
124.65	157.89	108.73	185.13	171.59	122.07	125.43	91.43	98.43	APR.
122.91	157.74	108.58	181.58	165.32	120.96	123.84	91.41	98.58	MAY
123.21	156.87	108.68	181.13	165.97	120.83	123.14	91.99	99.81	JUN.
123.35	158.22	115.06	178.59	166.45	121.19	123.59	92.17	98.92	JUL.
123.65	159.14	115.09	177.52	164.07	122.58	123.64	93.41	100.01	AUG.
125.79	158.60	115.68	178.89	167.18	124.86	123.95	95.88	101.79	SEP.
126.49	161.84	116.71	176.72	169.80	125.19	119.37	97.57	103.14	OCT.
126.10	158.34	116.64	171.28	173.97	121.52	117.39	97.50	102.89	r NOV.
125.69	155.53	116.53	170.26	172.41	121.25	117.54	97.59	102.82	r DEC.
									2012
125.29	151.91	120.56	158.96	174.61	120.58	117.77	97.34	102.79	r JAN.
125.41	151.57	120.43	158.74	179.74	120.47	116.59	95.86	101.85	FEB.
ANNUAL CHANGE (%)									
5.14	6.02	0.85	12.43	15.57	10.69	11.84	-1.63	1.33	2003
8.57	9.52	3.47	11.44	27.63	15.55	26.31	-2.43	-1.49	2004
2.43	-4.94	2.29	7.20	27.75	2.74	3.93	-6.86	-5.72	2005
8.81	15.07	2.13	9.41	20.09	5.74	27.40	-2.16	-0.81	2006
8.95	24.65	4.92	17.47	13.06	8.66	21.13	-1.23	1.47	2007
8.84	12.52	0.96	21.83	34.18	5.25	4.03	-4.36	-1.31	2008
-9.61	-11.16	2.06	-16.37	-27.35	-8.42	-19.66	6.14	3.67	2009
7.04	11.90	-0.97	27.52	18.16	8.22	16.82	-4.06	-1.29	2010
7.65	12.97	4.83	16.73	26.42	6.83	3.46	-2.56	-2.03	r 2011
7.01	14.06	0.80	40.47	20.28	3.65	10.84	-5.37	-3.39	FEB.
9.35	13.22	1.25	37.00	26.71	7.42	8.91	-3.53	-1.95	MAR.
7.85	12.14	1.65	21.22	25.86	7.82	2.13	-3.16	-1.50	APR.
6.79	11.30	1.45	19.76	25.63	6.26	2.86	-4.61	-2.64	MAY
7.53	15.34	1.33	21.11	28.84	6.50	4.32	-5.25	-2.54	JUN.
7.41	18.21	9.01	8.97	32.03	7.59	6.11	-5.75	-4.76	JUL.
6.93	19.39	6.79	7.41	29.51	8.27	3.43	-4.66	-4.20	AUG.
8.05	13.07	7.38	6.59	31.44	9.57	2.04	-2.13	-3.03	SEP.
9.38	14.76	8.92	8.75	31.32	10.13	-1.85	1.60	-0.39	OCT.
9.38	12.65	9.35	5.42	31.23	6.44	-2.00	3.28	0.91	r NOV.
8.01	5.11	9.68	1.75	23.80	6.47	-2.33	4.86	2.29	r DEC.
									2012
7.66	2.38	11.56	-8.50	22.52	6.25	-2.38	6.87	4.18	r JAN.
4.30	-4.40	11.13	-12.38	18.19	2.54	-6.30	4.37	2.40	FEB.

NOTE : All data are subject to revision 3 months after original publication due to late reports and corrections by respondents.

表3-6 進口物價指數銜接表 (未經季節調整)

基期：民國95年=100		總指數					
月 MONTH	年指數 YEARLY INDEX	1月 JAN.	2月 FEB.	3月 MAR.	4月 APR.	5月 MAY	6月 JUNE
年 YEAR							
新台幣計價							
民國 75年	83.75	91.38	87.81	85.49	84.93	84.82	81.53
民國 76年	77.60	80.74	81.39	81.78	80.88	78.30	75.82
民國 77年	76.83	74.26	74.98	76.12	76.83	77.38	77.82
民國 78年	72.71	76.95	76.93	77.53	76.77	72.09	72.19
民國 79年	74.42	70.21	70.47	70.45	69.82	71.39	72.20
民國 80年	72.33	76.64	75.31	75.24	73.79	72.92	72.37
民國 81年	67.33	67.04	66.22	66.79	66.83	66.86	66.70
民國 82年	70.46	66.90	68.48	69.24	69.81	69.85	70.90
民國 83年	74.06	69.83	70.54	70.99	71.82	73.49	75.32
民國 84年	81.57	78.78	79.66	80.65	81.39	81.44	82.23
民國 85年	79.55	81.57	81.24	81.46	80.31	79.98	80.02
民國 86年	78.43	77.23	76.13	75.95	75.37	76.58	77.13
民國 87年	79.01	86.15	82.64	79.70	79.44	79.15	79.72
民國 88年	75.77	73.89	73.85	74.88	74.59	74.04	73.73
民國 89年	79.28	77.71	77.42	77.84	77.10	78.17	79.21
民國 90年	78.29	79.39	78.61	77.82	77.75	78.47	80.31
民國 91年	78.60	75.37	75.62	77.64	78.74	78.58	78.08
民國 92年	82.64	82.15	84.01	83.99	82.40	81.55	81.43
民國 93年	89.72	85.71	85.96	87.39	87.73	89.17	89.38
民國 94年	91.90	88.52	88.19	89.22	90.97	89.14	89.39
民國 95年	100.00	93.42	94.62	95.21	97.86	98.82	101.23
民國 96年	108.95	100.34	102.09	104.68	107.96	109.05	108.59
民國 97年	118.58	117.55	116.97	117.42	119.25	124.25	125.98
民國 98年	107.19	102.79	103.88	103.85	102.36	103.62	106.89
民國 99年	114.74	111.89	112.36	113.20	115.58	115.09	114.58
民國 100年	123.52	116.38	120.24	123.78	124.65	122.91	123.21
民國 101年	r 125.35	r 125.29	125.41				
美元計價							
民國 75年	71.96	75.04	72.90	71.28	71.53	71.85	69.63
民國 76年	79.34	74.49	75.66	76.70	77.62	78.57	79.10
民國 77年	87.41	84.53	85.21	86.45	87.21	87.95	88.37
民國 78年	89.40	90.03	90.49	91.42	91.91	90.68	89.96
民國 79年	90.00	87.58	87.73	86.99	86.12	86.52	85.64
民國 80年	87.69	91.72	90.34	89.80	87.78	86.85	86.59
民國 81年	87.01	86.40	86.07	85.61	85.86	86.82	87.53
民國 82年	86.87	85.55	86.14	86.53	87.24	87.53	87.89
民國 83年	91.07	85.73	86.78	87.55	88.51	89.53	90.55
民國 84年	100.26	97.42	98.38	100.49	104.09	103.74	103.80
民國 85年	94.25	96.86	96.19	96.55	96.12	95.49	93.99
民國 86年	88.98	91.54	89.92	89.77	88.85	89.81	89.95
民國 87年	76.85	82.96	81.87	79.88	78.38	76.97	75.22
民國 88年	76.43	74.55	73.84	73.54	73.77	73.56	73.83
民國 89年	82.59	82.06	81.99	82.45	82.26	82.70	83.64
民國 90年	75.41	78.97	79.14	77.69	76.83	76.91	76.23
民國 91年	74.01	70.03	70.19	72.17	73.42	74.24	74.82
民國 92年	78.16	77.28	78.60	78.74	77.02	76.45	76.54
民國 93年	87.36	82.84	84.20	85.37	86.51	86.59	86.46
民國 94年	92.93	90.20	91.11	93.17	93.87	92.67	92.72
民國 95年	100.00	94.63	95.11	95.35	98.56	101.24	101.41
民國 96年	107.95	99.63	100.76	103.19	105.98	106.66	107.24
民國 97年	122.71	118.17	120.44	124.89	127.88	132.16	135.00
民國 98年	105.66	100.56	98.67	98.44	98.84	102.51	106.11
民國 99年	118.51	114.20	114.00	115.61	119.39	117.51	115.71
民國 100年	136.76	130.07	133.42	136.47	140.03	139.18	139.09
民國 101年	r 136.91	r 135.70	138.12				

註：由於受查者延誤或更正報價，最近3個月資料均可能修正。

Table3-6 Splicing Table of Import Price Indices (Seasonally Unadjusted)

General Index						Base Period : 2006=100
7月 JULY	8月 AUG.	9月 SEPT.	10月 OCT.	11月 NOV.	12月 DEC.	月 MONTH 年 YEAR
On N.T.D. Basis						
82.43	82.73	81.58	80.56	79.70	82.05	1986
76.48	74.83	74.85	75.24	76.12	74.76	1987
77.51	77.80	77.81	77.53	76.37	77.56	1988
71.02	69.74	69.34	69.42	70.02	70.53	1989
72.36	76.58	80.33	81.20	80.20	77.87	1990
71.76	70.69	70.51	70.61	69.78	68.37	1991
67.02	67.98	68.56	68.37	67.90	67.64	1992
71.40	73.01	72.23	71.73	71.35	70.60	1993
75.66	75.14	75.40	75.89	76.89	77.75	1994
82.65	83.91	83.26	80.84	81.68	82.40	1995
78.53	78.77	78.51	78.29	77.80	78.08	1996
76.83	78.54	78.03	79.83	84.67	84.91	1997
78.90	78.83	79.08	76.13	74.55	73.83	1998
74.36	75.09	78.44	78.37	78.94	79.11	1999
79.30	79.71	80.60	81.35	82.07	80.86	2000
79.90	79.67	79.26	77.13	75.76	75.36	2001
77.45	78.70	80.47	81.22	80.06	81.29	2002
81.68	82.32	81.53	82.42	83.54	84.65	2003
91.33	93.56	93.24	93.79	90.54	88.85	2004
91.27	93.23	96.05	96.59	95.41	94.80	2005
103.47	104.72	103.36	103.26	102.09	101.94	2006
109.54	109.63	111.82	112.43	115.49	115.77	2007
128.50	125.96	122.54	114.25	107.59	102.66	2008
107.96	110.58	110.03	110.03	112.14	112.14	2009
114.84	115.64	116.42	115.64	115.29	116.37	2010
123.35	123.65	125.79	126.49	r 126.10	r 125.69	2011
						2012
On U.S.D. Basis						
70.45	71.90	72.03	71.57	71.24	74.08	1986
80.03	80.34	80.89	81.60	83.11	83.91	1987
87.84	88.40	87.72	87.36	88.32	89.61	1988
89.25	88.28	87.65	87.80	87.61	87.74	1989
86.64	91.26	95.72	96.78	95.73	93.26	1990
86.44	85.99	86.30	86.94	87.17	86.34	1991
88.16	88.06	88.40	88.01	86.81	86.38	1992
87.40	88.11	87.23	86.86	86.32	85.63	1993
92.33	92.36	93.56	94.45	95.60	95.92	1994
102.75	100.52	98.56	97.70	97.51	98.13	1995
92.68	93.16	92.90	92.63	92.02	92.38	1996
89.57	88.99	88.74	88.37	87.00	85.24	1997
74.67	73.96	74.40	74.94	74.56	74.39	1998
74.94	76.32	80.25	80.25	80.91	81.39	1999
83.38	83.43	84.04	83.25	82.39	79.49	2000
74.76	74.94	74.60	72.67	71.50	70.68	2001
75.47	75.40	75.76	75.62	75.08	75.91	2002
77.27	78.03	78.08	79.19	79.83	80.89	2003
87.71	89.26	89.45	90.31	89.90	89.75	2004
93.07	94.54	94.94	93.83	92.45	92.64	2005
103.19	103.92	102.20	101.18	101.22	102.00	2006
108.68	108.23	110.27	112.39	116.22	116.19	2007
137.58	131.36	124.71	113.79	105.77	100.74	2008
106.75	109.43	109.83	110.81	112.90	113.04	2009
116.30	117.92	119.31	122.00	123.68	126.54	2010
139.24	138.90	137.80	136.00	r 135.76	r 135.14	2011
						2012

NOTE : All data are subject to revision 3 months after original publication due to late reports and corrections by respondents.

表3-7 進口物價指數銜接表 (經季節調整)

基期：民國95年=100		總指數					
年 YEAR	月 MONTH	1月 JAN.	2月 FEB.	3月 MAR.	4月 APR.	5月 MAY	6月 JUNE
	新台幣計價						
民國 76年		80.78	81.55	81.32	80.81	78.53	76.74
民國 77年		74.36	75.08	75.59	76.81	77.72	78.78
民國 78年		77.11	77.07	77.13	76.95	72.54	73.05
民國 79年		70.46	70.77	70.25	70.19	71.94	72.88
民國 80年		76.99	75.81	75.33	74.30	73.42	72.85
民國 81年		67.52	66.87	67.06	67.30	67.29	66.96
民國 82年		67.46	69.16	69.58	70.19	70.15	70.94
民國 83年		70.34	71.14	71.27	72.14	73.71	75.22
民國 84年		78.42	79.78	80.87	82.37	82.28	82.56
民國 85年		81.22	81.37	81.67	81.30	80.87	80.37
民國 86年		76.94	76.32	76.18	76.44	77.49	77.44
民國 87年		85.99	82.95	80.01	80.56	80.04	79.92
民國 88年		73.92	74.30	75.22	75.73	74.82	73.77
民國 89年		77.91	78.02	78.18	78.10	78.82	79.15
民國 90年		79.73	79.35	78.10	78.61	78.96	80.25
民國 91年		75.83	76.51	77.94	79.36	79.00	78.14
民國 92年		82.82	85.07	84.40	82.84	81.96	81.65
民國 93年		86.84	87.39	88.06	88.06	89.49	89.55
民國 94年		90.02	89.99	90.35	91.55	89.29	89.30
民國 95年		95.44	96.73	96.67	98.01	98.68	100.63
民國 96年		102.72	104.37	106.39	108.19	108.65	107.45
民國 97年		120.08	119.19	119.08	119.53	123.72	124.53
民國 98年		105.17	105.93	105.44	102.74	103.05	105.34
民國 99年		114.12	114.17	114.59	116.05	114.67	113.11
民國 100年		118.31	121.70	124.44	123.93	121.94	122.23
民國 101年	r	127.10	126.20				
美元計價							
民國 76年		74.39	75.75	76.63	77.68	78.60	79.24
民國 77年		84.41	85.23	86.30	87.41	88.11	88.67
民國 78年		89.90	90.49	91.35	92.35	91.02	90.39
民國 79年		87.56	87.83	87.08	86.76	86.96	86.07
民國 80年		91.89	90.59	90.10	88.49	87.26	86.87
民國 81年		86.87	86.54	86.03	86.45	86.96	87.47
民國 82年		86.24	86.78	86.97	87.56	87.31	87.49
民國 83年		86.51	87.54	87.88	88.58	88.99	89.91
民國 84年		97.40	98.94	100.79	104.61	103.78	103.77
民國 85年		96.81	96.68	96.87	96.65	95.64	93.98
民國 86年		91.44	90.32	90.13	89.43	90.13	89.99
民國 87年		82.87	82.20	80.31	79.05	77.40	75.24
民國 88年		74.60	74.11	73.98	74.41	74.00	73.78
民國 89年		82.25	82.24	82.82	82.77	83.03	83.48
民國 90年		79.29	79.38	77.89	77.07	77.05	76.05
民國 91年		70.47	70.44	72.14	73.35	74.19	74.65
民國 92年		77.83	78.94	78.54	76.66	76.28	76.42
民國 93年		83.42	84.71	85.19	85.83	86.23	86.42
民國 94年		91.17	92.13	93.49	93.07	92.00	92.28
民國 95年		96.25	97.03	96.28	97.97	99.93	100.02
民國 96年		101.98	103.57	104.63	105.75	104.99	104.67
民國 97年		121.07	123.75	126.73	128.19	130.29	131.60
民國 98年		103.72	102.17	100.47	99.47	100.68	102.47
民國 99年		117.43	117.53	117.79	120.16	115.68	112.18
民國 100年		133.27	136.55	138.13	140.39	137.65	136.88
民國 101年	r	137.36	139.02				

註：由於受查者延誤或更正報價，最近3個月資料均可能修正。

Table3-7 Splicing Table of Import Price Indices (Seasonally Adjusted)

General Index						Base Period : 2006=100
7月 JULY	8月 AUG.	9月 SEPT.	10月 OCT.	11月 NOV.	12月 DEC.	月 MONTH 年 YEAR
On N.T.D. Basis						
76.77	75.09	74.99	75.19	75.25	74.18	1987
77.86	78.14	77.89	77.31	75.37	77.06	1988
71.38	70.01	69.21	68.98	68.98	70.14	1989
72.63	76.69	79.94	80.51	79.21	77.62	1990
71.87	70.49	69.87	69.83	68.95	68.29	1991
66.96	67.54	67.81	67.61	67.31	67.67	1992
71.30	72.41	71.50	71.13	71.04	70.65	1993
75.67	74.56	74.79	75.47	76.79	77.62	1994
83.38	83.58	82.53	80.66	81.29	81.18	1995
79.25	78.50	77.67	78.03	77.37	76.94	1996
77.50	78.37	77.08	79.38	84.16	83.90	1997
79.45	78.70	77.99	75.53	73.99	72.98	1998
74.74	74.93	77.23	77.63	78.43	78.56	1999
79.50	79.45	79.35	80.59	81.68	80.60	2000
79.96	79.19	78.05	76.28	75.53	75.42	2001
77.39	77.96	79.29	80.25	79.96	81.60	2002
81.51	81.27	80.30	81.14	83.52	85.18	2003
90.76	92.08	91.59	92.51	90.60	89.73	2004
90.23	91.18	94.26	95.38	95.39	95.84	2005
102.00	102.46	101.62	102.44	102.13	103.20	2006
107.72	107.03	110.05	111.99	115.68	117.15	2007
126.55	123.30	120.82	114.18	107.90	104.06	2008
106.04	107.88	108.34	110.17	112.62	113.54	2009
113.06	113.02	114.76	115.81	115.83	117.70	2010
122.52	122.09	124.76	126.71	r 126.61	r 126.70	2011
						2012
On U.S.D. Basis						
80.30	80.39	81.07	81.64	82.87	83.47	1987
88.19	88.54	87.84	87.18	87.90	89.18	1988
89.61	88.41	87.57	87.31	87.03	87.38	1989
86.88	91.32	95.41	96.02	95.06	93.03	1990
86.47	85.89	85.76	86.08	86.56	86.28	1991
87.89	87.86	87.83	87.32	86.44	86.46	1992
86.95	87.86	86.77	86.46	86.29	85.75	1993
91.86	92.19	93.33	94.32	95.80	95.95	1994
103.08	100.66	98.35	97.07	97.22	97.42	1995
93.06	93.34	92.64	91.93	91.66	91.70	1996
90.02	89.19	88.36	87.56	86.51	84.67	1997
75.12	74.10	73.83	74.07	73.99	74.01	1998
75.30	76.35	79.52	79.42	80.41	81.27	1999
83.56	83.29	83.26	82.58	82.14	79.67	2000
74.74	74.60	73.89	72.23	71.57	71.17	2001
75.29	74.82	75.19	75.38	75.50	76.70	2002
76.93	77.25	77.59	79.11	80.47	81.90	2003
87.05	88.22	88.86	90.31	90.94	91.16	2004
91.88	93.13	94.18	93.98	93.54	94.36	2005
101.00	101.74	101.09	101.72	102.56	104.43	2006
105.53	105.33	108.72	113.20	117.69	119.39	2007
133.85	127.55	122.65	114.66	107.60	104.55	2008
102.88	105.16	107.54	111.40	114.90	117.03	2009
112.44	113.38	116.93	122.34	125.82	130.49	2010
136.90	136.30	136.87	136.97	r 137.38	r 137.60	2011
						2012

NOTE : All data are subject to revision 3 months after original publication due to late reports and corrections by respondents.

表 4-1 出口物價指數變動分析表—新台幣計價

基期：民國95年=100

類 Groups	別	項 數 Item	96年12月 相對重要性 Relative Importance, December 2007 (%)	本年2月份 指數 This Month Index
總指數	General Index	275	1000.00	96.81
基本分類	The Basic Group			
一.動、植物產品及調製食品	Animal, Vegetable Products And Prepared Foods	6	9.94	183.05
二.紡織品及其製品	Textiles And Textile Articles	34	56.01	123.78
1.紡織纖維及紗線	Fibers And Yarns	9	17.83	144.41
2.織物	Fabrics	20	33.11	118.79
(1)布	Cloths	13	23.11	117.67
(2)其他織物	Other Fabrics	7	10.00	120.70
3.成衣服飾	Apparel And Accessories	5	5.07	103.35
三.木、紙漿、紙及其製品	Wood, Pulp, Paper And Articles Thereof	6	8.11	114.02
四.化學、塑膠、橡膠及其製品	Chemicals, Plastics, Rubber And Articles Thereof	56	136.59	118.24
1.化學或有關工業產品	Chemicals Or Allied Industrial Products	31	58.22	118.47
2.塑膠及其製品	Plastics And Articles Thereof	21	68.67	114.11
(1)塑膠原料	Plastic Materials	11	46.41	114.80
(2)塑膠製品	Plastic Products	10	22.26	114.35
3.橡膠及其製品	Rubber And Articles Thereof	4	9.70	152.96
五.基本金屬及其製品	Primary Metals And Articles Thereof	53	123.79	103.79
1.鋼鐵及其製品	Iron , Steel And Articles Thereof	24	77.81	106.43
(1)鋼鐵	Iron And Steel	16	50.13	107.56
(2)鋼鐵製品	Iron Or Steel Products	8	27.68	104.99
2.銅、鋁及其製品	Copper , Aluminium And Articles Thereof	13	25.11	98.55
3.其他基本金屬及其製品	Other Primary Metals And Articles Thereof	16	20.87	97.29
六.機械、光學及精密儀器設備	Machinery, Optical And Precision Instruments	39	154.59	86.28
1.機械及其設備	Machinery And Appliances	30	65.50	101.87
(1)專用機械設備	Special-purpose Machinery	19	41.44	100.88
(2)通用機械設備	General-purpose Machinery	11	24.06	103.44
2.光學、精密儀器設備	Optical , Precision Instruments	9	89.08	74.76

Table 4-1 The Changes of Export Price Indices
—on N.T.D. Basis

Base Period : 2006=100

本年1月份 指數 Previous Month Index	本月指數與各期比較 Compared with Each Period				本年前2月指數平均與上年同期比較 Compared with the Same Period(JAN.-FEB.) of Previous Year			
	與上月比較 Compared with Previous Month (%)	對總指數影響 Effects on General Index (百分點)	與上年同月比較 Compared with the Same Month of Previous Year (%)	對總指數影響 Effects on General Index (百分點)	本年平均 This Period (Average)	上年平均 Previous Period (Average)	漲跌率 Percent Change (%)	對總指數影響 Effects on General Index (百分點)
97.53	-0.74	-0.74	1.50	1.50	97.17	94.30	3.04	3.04
180.51	1.41	0.03	33.39	0.47	181.78	134.12	35.54	0.50
124.74	-0.77	-0.05	-0.57	-0.04	124.26	122.28	1.62	0.12
143.10	0.92	0.02	-13.00	-0.36	143.76	160.63	-10.50	-0.29
120.82	-1.68	-0.07	7.60	0.29	119.81	109.52	9.40	0.36
120.12	-2.04	-0.06	8.21	0.22	118.90	107.59	10.51	0.28
121.69	-0.81	-0.01	6.15	0.07	121.20	113.48	6.80	0.08
104.61	-1.20	-0.01	5.39	0.03	103.98	96.81	7.41	0.04
116.03	-1.73	-0.02	-6.97	-0.07	115.03	121.67	-5.46	-0.05
117.17	0.91	0.14	-2.51	-0.40	117.71	119.13	-1.19	-0.19
117.35	0.95	0.06	-7.13	-0.49	117.91	124.84	-5.55	-0.38
113.95	0.14	0.01	-2.35	-0.19	114.03	115.11	-0.94	-0.07
113.86	0.83	0.04	-5.64	-0.30	114.33	119.25	-4.13	-0.22
115.65	-1.12	-0.03	4.52	0.12	115.00	108.87	5.63	0.15
145.79	4.92	0.07	22.28	0.27	149.38	123.02	21.43	0.26
104.94	-1.10	-0.13	-6.56	-0.87	104.37	109.42	-4.62	-0.61
107.91	-1.37	-0.10	-7.35	-0.61	107.17	113.06	-5.21	-0.43
109.61	-1.87	-0.09	-8.26	-0.44	108.59	114.89	-5.48	-0.29
105.53	-0.51	-0.01	-5.77	-0.17	105.26	110.50	-4.74	-0.14
98.54	0.01	0.00	-9.83	-0.28	98.55	107.23	-8.09	-0.23
98.69	-1.42	-0.03	1.01	0.02	97.99	95.69	2.40	0.05
87.57	-1.47	-0.21	2.69	0.38	86.93	83.67	3.90	0.55
103.20	-1.29	-0.09	4.40	0.30	102.54	97.15	5.55	0.39
102.06	-1.16	-0.05	4.73	0.21	101.47	95.99	5.71	0.25
105.02	-1.50	-0.04	3.80	0.10	104.23	99.04	5.24	0.13
76.01	-1.64	-0.12	1.04	0.07	75.39	73.69	2.31	0.17

表4-1 出口物價指數變動分析表—新台幣計價(續)

基期：民國95年=100

類	Groups	項數 Item	96年12月 相對重要性 Relative Importance, December 2007 (%)	本年2月份 指數 This Month Index
七.電子、電機及其設備	Electronic Machinery	48	382.07	74.84
1.資料處理機及其週邊設備 與零附件	Data Processing machines, Periheral Equipment And Parts	5	37.71	67.32
2.通訊傳播設備	Communication Equipment And Apparatus	7	31.07	73.66
3.視聽設備	Audio And Video Equipment	4	10.38	89.02
4.電子零組件	Electronic Components & Accessories	17	272.80	71.88
(1)積體電路及微組件	Electronic Integrated Circuits And Microassemblies	4	153.36	66.52
(2)其他半導體及元件	Other Semiconductor Devices	5	18.15	76.71
(3)其他電子零組件	Other Electronic Components & Accessories	8	101.29	76.55
5.家用電器設備	Household Appliances	2	1.54	125.70
6.其他電機設備	Other Electronic Machinery	13	28.57	101.98
八.運輸工具	Transportation Equipment And Parts	10	32.69	109.22
九.雜項類	Miscellaneous Products	23	96.22	131.25
1.礦產品及非金屬礦物製品	Mineral Products And Nonmetallics Mineral Products	11	70.70	153.72
2.其他雜項工業製品	Other Miscellaneous Products	12	25.52	106.00
按部門別分類	By Department	275	1000.00	96.81
一.農產品	Agriculture Goods	2	1.27	358.85
二.農產加工品	Processed Agriculture Goods	3	8.28	154.29
三.工業產品	Industrial Goods	270	990.45	95.97
1.非重化工業產品	Non Heavy And Chemical Industrial Products	100	178.52	112.09
2.重化工業產品	Heavy and Chemical Industrial Products	170	811.93	92.31
按國際貿易標準分類	By S.I.T.C.	275	1000.00	96.81
一.食物及主要供食用之活禽畜	Foods And Edible Live Animals	4	7.99	190.96
二.非食用原料(不含燃料)	Inedible Crude Materials Except Fuels	9	15.82	149.93
三.化學品及有關產品	Chemical And Related Products	47	121.75	116.93
四.主要按材料區分之製造貨品	Manufacturing Goods Classified by Materials	90	186.25	110.15
五.機械及運輸設備	Machinery & Transport Equipment	91	468.61	80.66
六.其他製品	Miscellaneous Products	34	199.60	104.11

Table 4-1 The Changes of Export Price Indices
— on N.T.D. Basis (Cont.)

Base Period : 2006=100

本年1月份 指數 Previous Month Index	本月指數與各期比較 Compared with Each Period				本年前2月指數平均與上年同期比較 Compared with the Same Period(JAN.-FEB.) of Previous Year			
	與上月比較 Compared with Previous Month (%)	對總指數影響 Effects on General Index (百分點)	與上年同月比較 Compared with the Same Month of Previous Year (%)	對總指數影響 Effects on General Index (百分點)	本年平均 This Period (Average)	上年平均 Previous Period (Average)	漲跌率 Percent Change (%)	對總指數影響 Effects on General Index (百分點)
75.89	-1.38	-0.46	1.40	0.46	75.37	73.52	2.52	0.84
68.95	-2.36	-0.08	12.05	0.34	68.14	60.12	13.34	0.38
74.69	-1.38	-0.04	-1.54	-0.04	74.18	74.55	-0.50	-0.01
90.56	-1.70	-0.02	-0.13	0.00	89.79	88.82	1.09	0.01
72.77	-1.22	-0.29	0.64	0.15	72.33	71.14	1.67	0.39
67.63	-1.64	-0.22	0.30	0.04	67.08	66.00	1.64	0.22
77.17	-0.60	-0.01	-7.84	-0.13	76.94	82.91	-7.20	-0.12
77.06	-0.66	-0.06	2.78	0.24	76.81	74.28	3.41	0.30
128.72	-2.35	0.00	5.27	0.01	127.21	119.06	6.85	0.01
103.38	-1.35	-0.04	0.17	0.01	102.68	100.91	1.75	0.05
110.04	-0.75	-0.03	2.82	0.10	109.63	105.75	3.67	0.14
131.25	0.00	0.00	14.06	1.46	131.25	111.99	17.20	1.76
152.92	0.52	0.05	16.83	1.29	153.32	127.28	20.46	1.54
107.70	-1.58	-0.05	6.30	0.17	106.85	98.69	8.27	0.23
97.53	-0.74	-0.74	1.50	1.50	97.17	94.30	3.04	3.04
318.14	12.80	0.06	111.84	0.28	338.50	159.15	12.69	0.27
158.12	-2.42	-0.03	17.30	0.19	156.21	129.58	20.55	0.23
96.72	-0.78	-0.76	1.04	1.03	96.35	93.92	2.59	2.55
113.41	-1.16	-0.24	1.81	0.37	112.75	109.15	3.30	0.68
92.93	-0.67	-0.52	0.84	0.66	92.62	90.45	2.40	1.87
97.53	-0.74	-0.74	1.50	1.50	97.17	94.30	3.04	3.05
187.22	2.00	0.03	39.46	0.46	189.09	133.92	41.20	0.47
144.62	3.67	0.08	0.80	0.02	147.28	143.78	2.43	0.05
116.25	0.58	0.08	-5.04	-0.72	116.59	120.83	-3.51	-0.49
111.39	-1.11	-0.22	-3.20	-0.67	110.77	112.20	-1.27	-0.27
81.68	-1.25	-0.54	0.90	0.39	81.17	79.60	1.97	0.86
104.93	-0.78	-0.16	10.90	2.03	104.52	92.40	13.12	2.43

表 4-2 出口物價指數變動分析表—美元計價

基期：民國95年=100

類 Groups	別	項 數 Item	96年12月 相對重要性 Relative Importance, December 2007 (%)	本年2月份 指數 This Month Index
總指數	General Index	275	1000.00	106.67
基本分類	The Basic Group			
一.動、植物產品及調製食品	Animal, Vegetable Products And Prepared Foods	6	9.94	201.62
二.紡織品及其製品	Textiles And Textile Articles	34	56.01	136.35
1.紡織纖維及紗線	Fibers And Yarns	9	17.83	159.12
2.織物	Fabrics	20	33.11	130.85
(1)布	Cloths	13	23.11	129.61
(2)其他織物	Other Fabrics	7	10.00	132.96
3.成衣服飾	Apparel And Accessories	5	5.07	113.85
三.木、紙漿、紙及其製品	Wood, Pulp, Paper And Articles Thereof	6	8.11	125.62
四.化學、塑膠、橡膠及其製品	Chemicals, Plastics, Rubber And Articles Thereof	56	136.59	130.28
1.化學或有關工業產品	Chemicals Or Allied Industrial Products	31	58.22	130.54
2.塑膠及其製品	Plastics And Articles Thereof	21	68.67	125.73
(1)塑膠原料	Plastic Materials	11	46.41	126.51
(2)塑膠製品	Plastic Products	10	22.26	125.97
3.橡膠及其製品	Rubber And Articles Thereof	4	9.70	168.53
五.基本金屬及其製品	Primary Metals And Articles Thereof	53	123.79	114.39
1.鋼鐵及其製品	Iron , Steel And Articles Thereof	24	77.81	117.31
(1)鋼鐵	Iron And Steel	16	50.13	118.58
(2)鋼鐵製品	Iron Or Steel Products	8	27.68	115.70
2.銅、鋁及其製品	Copper , Aluminium And Articles Thereof	13	25.11	108.64
3.其他基本金屬及其製品	Other Primary Metals And Articles Thereof	16	20.87	107.17
六.機械、光學及精密儀器設備	Machinery, Optical And Precision Instruments	39	154.59	95.04
1.機械及其設備	Machinery And Appliances	30	65.50	112.21
(1)專用機械設備	Special-purpose Machinery	19	41.44	111.12
(2)通用機械設備	General-purpose Machinery	11	24.06	113.94
2.光學、精密儀器設備	Optical , Precision Instruments	9	89.08	82.35

Table 4-2 The Changes of Export Price Indices
— on U.S.D. Basis

Base Period : 2006=100

本年1月份 指數 Previous Month Index	本月指數與各期比較 Compared with Each Period				本年前2月指數平均與上年同期比較 Compared with the Same Period(JAN.-FEB.) of Previous Year			
	與上月比較 Compared with Previous Month (%)	對總指數影響 Effects on General Index (百分點)	與上年同月比較 Compared with the Same Month of Previous Year (%)	對總指數影響 Effects on General Index (百分點)	本年平均 This Period (Average)	上年平均 Previous Period (Average)	漲跌率 Percent Change (%)	對總指數影響 Effects on General Index (百分點)
105.67	0.95	0.95	0.75	0.75	106.17	105.05	1.07	1.07
195.51	3.13	0.06	32.38	0.46	198.57	149.37	32.94	0.46
135.13	0.90	0.06	-1.32	-0.09	135.74	136.19	-0.33	-0.02
155.06	2.62	0.06	-13.65	-0.38	157.09	178.96	-12.22	-0.33
130.86	-0.01	0.00	6.80	0.26	130.86	121.97	7.29	0.28
130.11	-0.38	-0.01	7.41	0.20	129.86	119.82	8.38	0.22
131.81	0.87	0.01	5.36	0.06	132.39	126.40	4.74	0.05
113.31	0.48	0.00	4.61	0.03	113.58	107.82	5.34	0.03
125.69	-0.06	0.00	-7.65	-0.08	125.66	135.53	-7.28	-0.07
126.95	2.62	0.40	-3.25	-0.52	128.62	132.72	-3.09	-0.49
127.16	2.66	0.16	-7.82	-0.54	128.85	139.09	-7.36	-0.50
123.45	1.85	0.14	-3.08	-0.24	124.59	128.23	-2.84	-0.22
123.38	2.54	0.12	-6.34	-0.34	124.95	132.87	-5.96	-0.32
125.26	0.57	0.01	3.75	0.10	125.62	121.25	3.60	0.09
157.95	6.70	0.09	21.37	0.26	163.24	137.05	19.11	0.23
113.73	0.58	0.07	-7.26	-0.96	114.06	121.93	-6.45	-0.85
116.96	0.30	0.02	-8.04	-0.67	117.14	126.00	-7.03	-0.58
118.83	-0.21	-0.01	-8.94	-0.47	118.71	128.06	-7.30	-0.38
114.35	1.18	0.03	-6.47	-0.19	115.03	123.11	-6.56	-0.20
106.82	1.70	0.04	-10.50	-0.30	107.73	119.52	-9.86	-0.28
106.90	0.25	0.01	0.25	0.01	107.04	106.58	0.43	0.01
94.84	0.21	0.03	1.93	0.27	94.94	93.18	1.89	0.27
111.78	0.38	0.03	3.62	0.25	112.00	108.20	3.51	0.24
110.55	0.52	0.02	3.96	0.17	110.84	106.91	3.68	0.16
113.75	0.17	0.00	3.04	0.08	113.85	110.31	3.21	0.08
82.33	0.02	0.00	0.29	0.02	82.34	82.07	0.33	0.02

表4-2 出口物價指數變動分析表—美元計價(續)

基期：民國95年=100

類	Groups	項數 Item	96年12月 相對重要性 Relative Importance, December 2007 (%)	本年2月份 指數 This Month Index
七.電子、電機及其設備	Electronic Machinery	48	382.07	82.44
1.資料處理機及其週邊設備 與零附件	Data Processing machines, Periheral Equipment And Parts	5	37.71	74.13
2.通訊傳播設備	Communication Equipment And Apparatus	7	31.07	81.12
3.視聽設備	Audio And Video Equipment	4	10.38	98.05
4.電子零組件	Electronic Components & Accessories	17	272.80	79.17
(1)積體電路及微組件	Electronic Integrated Circuits And Microassemblies	4	153.36	73.27
(2)其他半導體及元件	Other Semiconductor Devices	5	18.15	84.49
(3)其他電子零組件	Other Electronic Components & Accessories	8	101.29	84.31
5.家用電器設備	Household Appliances	2	1.54	138.45
6.其他電機設備	Other Electronic Machinery	13	28.57	112.37
八.運輸工具	Transportation Equipment And Parts	10	32.69	120.31
九.雜項類	Miscellaneous Products	23	96.22	144.58
1.礦產品及非金屬礦物製品	Mineral Products And Nonmetallics Mineral Products	11	70.70	169.34
2.其他雜項工業製品	Other Miscellaneous Products	12	25.52	116.76
按部門別分類	By Department	275	1000.00	106.67
一.農產品	Agriculture Goods	2	1.27	394.85
二.農產加工品	Processed Agriculture Goods	3	8.28	169.97
三.工業產品	Industrial Goods	270	990.45	105.73
1.非重化工業產品	Non Heavy And Chemical Industrial Products	100	178.52	123.48
2.重化工業產品	Heavy and Chemical Industrial Products	170	811.93	101.70
按國際貿易標準分類	By S.I.T.C.	275	1000.00	106.67
一.食物及主要供食用之活禽畜	Foods And Edible Live Animals	4	7.99	210.32
二.非食用原料(不含燃料)	Inedible Crude Materials Except Fuels	9	15.82	165.21
三.化學品及有關產品	Chemical And Related Products	47	121.75	128.84
四.主要按材料區分之製造貨品	Manufacturing Goods Classified by Materials	90	186.25	121.38
五.機械及運輸設備	Machinery & Transport Equipment	91	468.61	88.83
六.其他製品	Miscellaneous Products	34	199.60	114.67

Table 4-2 The Changes of Export Price Indices
— on U.S.D. Basis (Cont.)

Base Period : 2006=100

本年1月份 指數 Previous Month Index	本月指數與各期比較 Compared with Each Period				本年前2月指數平均與上年同期比較 Compared with the Same Period(JAN.-FEB.) of Previous Year			
	與上月比較 Compared with Previous Month (%)	對總指數影響 Effects on General Index (百分點)	與上年同月比較 Compared with the Same Month of Previous Year (%)	對總指數影響 Effects on General Index (百分點)	本年平均 This Period (Average)	上年平均 Previous Period (Average)	漲跌率 Percent Change (%)	對總指數影響 Effects on General Index (百分點)
82.19	0.30	0.10	0.65	0.21	82.32	81.88	0.54	0.18
74.66	-0.71	-0.02	11.21	0.32	74.40	66.95	11.13	0.32
80.88	0.30	0.01	-2.29	-0.06	81.00	83.03	-2.44	-0.06
98.09	-0.04	0.00	-0.89	-0.01	98.07	98.93	-0.87	-0.01
78.81	0.46	0.11	-0.11	-0.03	78.99	79.23	-0.30	-0.07
73.26	0.01	0.00	-0.45	-0.06	73.27	73.51	-0.33	-0.04
83.58	1.09	0.02	-8.53	-0.14	84.04	92.34	-8.99	-0.15
83.46	1.02	0.09	2.02	0.17	83.89	82.71	1.43	0.12
139.42	-0.70	0.00	4.47	0.01	138.94	132.61	4.77	0.01
112.01	0.32	0.01	-0.58	-0.02	112.19	112.43	-0.21	-0.01
119.20	0.93	0.03	2.05	0.07	119.76	117.79	1.67	0.06
142.17	1.70	0.20	13.21	1.38	143.38	124.73	14.95	1.53
165.65	2.23	0.19	15.95	1.22	167.50	141.77	18.15	1.36
116.65	0.09	0.00	5.50	0.15	116.71	109.92	6.18	0.17
105.67	0.95	0.95	0.75	0.75	106.17	105.05	1.07	1.07
344.22	14.71	0.07	110.25	0.27	369.54	177.03	108.74	0.26
171.28	-0.76	-0.01	16.42	0.18	170.63	144.34	18.21	0.20
104.78	0.91	0.89	0.29	0.29	105.26	104.61	0.62	0.61
122.85	0.51	0.11	1.05	0.21	123.17	121.58	1.31	0.27
100.68	1.01	0.79	0.09	0.07	101.19	100.76	0.43	0.33
105.67	0.95	0.95	0.75	0.75	106.17	105.05	1.07	1.07
202.76	3.73	0.06	38.42	0.44	206.54	149.13	38.50	0.44
156.70	5.43	0.11	0.04	0.00	160.96	160.19	0.48	0.01
125.95	2.29	0.30	-5.75	-0.82	127.40	134.61	-5.36	-0.75
120.70	0.56	0.11	-3.92	-0.82	121.04	125.01	-3.18	-0.66
88.45	0.43	0.18	0.15	0.06	88.64	88.64	0.00	0.00
113.65	0.90	0.18	10.07	1.87	114.16	102.90	10.94	2.03

表4-3 出口物價基本分類指數

基期：民國95年=100

類 別	總 指 數 General Index	動 、 植 製 物 產 品 Animal, Vegetable Products And Prepared Foods	紡 及 其 織 製 品 Textiles And Textile Articles	紡 及 織 紗 織 維 線 Fibers And Yarns	織 物 Fabrics	布 Cloths	其 他 織 物 Other Fabrics
項 數	275	6	34	9	20	13	7
權數(千分比)	1000.00	9.95	53.37	15.44	32.61	23.08	9.53
定 基 指 數							
民國92年	98.44	87.11	99.19	88.75	101.24	101.44	100.82
民國93年	100.03	96.95	99.67	95.21	100.55	100.43	100.79
民國94年	97.57	96.13	98.30	95.55	99.23	99.47	98.73
民國95年	100.00	100.00	100.00	100.00	100.00	100.00	100.00
民國96年	103.56	101.66	104.63	111.19	102.82	101.18	106.22
民國97年	101.34	119.33	105.75	111.70	105.68	103.13	111.21
民國98年	94.65	116.06	109.36	112.02	110.84	108.56	115.66
民國99年	96.57	127.68	116.38	141.05	108.76	105.95	114.91
民國100年 r	96.66	155.45	124.67	157.43	114.08	112.60	116.91
2月	95.38	137.23	124.49	165.99	110.40	108.74	113.71
3月	97.63	140.92	127.35	171.07	112.38	111.09	114.79
4月	97.00	141.83	125.92	166.38	111.87	110.62	114.17
5月	96.17	155.08	125.72	163.94	112.57	111.99	113.25
6月	95.87	155.51	123.16	154.19	113.02	111.72	115.43
7月	95.86	157.39	123.54	153.06	114.22	112.45	117.77
8月	96.42	162.65	123.92	152.77	115.00	113.01	119.05
9月	98.26	166.99	125.70	156.61	115.88	114.44	118.61
10月	98.95	170.07	128.07	157.08	119.35	117.51	123.04
11月 r	97.95	173.13	124.78	150.92	116.86	115.54	119.29
12月 r	97.22	173.64	123.28	141.89	118.74	117.68	120.51
民國101年 r	97.53	180.51	124.74	143.10	120.82	120.12	121.69
2月	96.81	183.05	123.78	144.41	118.79	117.67	120.70
年 增 率 (%)							
民國92年	-1.49	5.37	1.78	13.99	-1.07	-1.86	0.57
民國93年	1.62	11.30	0.48	7.28	-0.68	-1.00	-0.03
民國94年	-2.46	-0.85	-1.37	0.36	-1.31	-0.96	-2.04
民國95年	2.49	4.03	1.73	4.66	0.78	0.53	1.29
民國96年	3.56	1.66	4.63	11.19	2.82	1.18	6.22
民國97年	-2.14	17.38	1.07	0.46	2.78	1.93	4.70
民國98年	-6.60	-2.74	3.41	0.29	4.88	5.27	4.00
民國99年	2.03	10.01	6.42	25.92	-1.88	-2.40	-0.65
民國100年 r	0.09	21.75	7.12	11.61	4.89	6.28	1.74
2月	-1.37	13.77	8.54	20.81	2.46	4.22	-1.44
3月	0.58	14.58	11.26	25.38	4.29	6.28	-0.12
4月	0.11	16.58	10.10	21.69	3.93	5.94	-0.52
5月	-1.78	21.21	8.08	16.76	3.37	5.61	-1.63
6月	-2.05	19.67	5.32	10.18	2.72	4.23	-0.66
7月	-1.44	18.06	5.61	9.20	3.84	5.29	0.58
8月	-0.75	22.19	6.53	9.58	5.18	6.44	2.34
9月	1.25	26.08	8.19	11.86	6.50	8.06	2.97
10月	3.56	32.06	10.69	9.99	11.68	12.72	9.31
11月 r	3.14	33.13	4.37	-0.41	7.02	7.59	5.73
12月 r	2.98	30.82	1.52	-10.62	9.03	10.30	6.07
民國101年 r	4.63	37.79	3.90	-7.84	11.22	12.86	7.46
2月	1.50	33.39	-0.57	-13.00	7.60	8.21	6.15

註：由於受查者延誤或更正報價，最近3個月資料均可能修正。

Table 4-3 Export Price Indices by Basic Group

Base Period : 2006=100

成衣服飾 Apparel And Accessories	木及其紙漿、紙品 Wood, Pulp, Paper And Articles Thereof	化學膠、及其膠製品 Chemicals, Plastics, Rubber And Articles Thereof	化學業或有關係品 Chemicals Or Allied Industrial Products	塑膠及其製品 Plastic & Articles Thereof	塑膠製品 Plastic Products		Groups
					塑膠原料 Plastic Materials	塑膠製品 Plastic Products	
5	6	56	31	21	11	10	Item
5.32	7.52	123.31	51.02	63.08	41.24	21.84	Weight(%)
FIXED INDEX							
107.79	99.21	82.67	83.05	82.51	71.78	99.09	2003
103.32	99.56	93.92	94.91	94.08	90.09	100.26	2004
98.96	97.40	95.43	94.88	95.66	93.44	99.09	2005
100.00	100.00	100.00	100.00	100.00	100.00	100.00	2006
101.30	105.56	108.47	111.73	107.44	111.32	101.44	2007
97.32	114.97	112.42	112.36	111.89	114.24	108.97	2008
101.42	105.79	100.09	98.89	100.76	95.41	112.14	2009
99.55	123.30	113.11	115.33	111.42	112.04	111.75	2010
102.68	120.54	121.33	124.75	116.88	119.56	113.41	r 2011
98.06	122.56	121.29	127.56	116.86	121.66	109.41	FEB.
99.95	124.32	124.71	131.36	119.68	125.03	111.24	MAR.
102.49	123.51	123.90	129.16	119.06	123.40	112.51	APR.
103.39	121.29	122.45	125.86	118.42	122.45	112.44	MAY
103.47	120.70	121.15	125.13	116.03	118.81	112.37	JUN.
103.32	118.97	120.92	122.71	116.26	119.15	112.41	JUL.
103.28	118.34	122.93	125.55	117.49	120.65	113.13	AUG.
104.55	120.21	124.17	126.82	118.45	120.77	115.69	SEP.
106.01	119.91	123.10	125.68	118.33	118.85	118.95	OCT.
106.09	118.81	118.07	118.37	115.43	115.18	117.45	r NOV.
106.04	117.03	116.34	116.73	113.16	111.92	117.01	r DEC.
							2012
104.61	116.03	117.17	117.35	113.95	113.86	115.65	r JAN.
103.35	114.02	118.24	118.47	114.11	114.80	114.35	FEB.
ANNUAL CHANGE (%)							
-1.62	1.11	6.25	6.01	6.23	10.74	2.01	2003
-4.15	0.35	13.61	14.28	14.02	25.51	1.18	2004
-4.22	-2.17	1.61	-0.03	1.68	3.72	-1.17	2005
1.05	2.67	4.79	5.40	4.54	7.02	0.92	2006
1.30	5.56	8.47	11.73	7.44	11.32	1.44	2007
-3.93	8.91	3.64	0.56	4.14	2.62	7.42	2008
4.21	-7.98	-10.97	-11.99	-9.95	-16.48	2.91	2009
-1.84	16.55	13.01	16.62	10.58	17.43	-0.35	2010
3.14	-2.24	7.27	8.17	4.90	6.71	1.49	r 2011
-1.38	-1.15	9.12	12.97	6.24	9.88	-0.65	FEB.
0.15	-2.17	11.15	14.63	8.42	12.57	0.61	MAR.
3.78	-3.41	9.76	11.97	7.25	9.62	2.67	APR.
3.40	-4.38	7.60	8.00	6.36	9.17	1.03	MAY
2.67	-3.25	7.22	9.96	3.64	6.21	-1.13	JUN.
2.60	-3.78	8.13	9.33	5.00	8.59	-1.48	JUL.
3.00	-4.07	9.39	11.04	5.36	8.54	-0.47	AUG.
4.22	-3.10	9.03	9.84	5.15	7.13	1.47	SEP.
7.07	-0.76	7.18	5.98	5.26	4.82	6.08	OCT.
8.10	-0.46	1.44	-2.40	1.93	0.28	5.13	r NOV.
8.65	-3.18	0.46	-2.24	-0.33	-3.33	5.53	r DEC.
							2012
9.48	-3.93	0.18	-3.90	0.53	-2.54	6.77	r JAN.
5.39	-6.97	-2.51	-7.13	-2.35	-5.64	4.52	FEB.

NOTE : All data are subject to revision 3 months after original publication due to late reports and corrections by respondents.

表 4-3 出口物價基本分類指數 (續 1)

基期：民國95年=100

類 別	橡 膠 及 其 製 品 Rubber & Articles Thereof	基 本 金 屬 及 其 製 品 Primary Metals And Articles Thereof	鋼 鐵 及 其 製 品 Iron, Steel And Articles Thereof	鋼 鐵 Iron And Steel	鋼 鐵 製 品 Iron Or Steel Products	銅 、 鋁 及 其 製 品 Copper, Aluminium & Articles Thereof	其 他 基 本 金 屬 及 其 製 品 Other Primary Metals And Articles Thereof
項 數	4	53	24	16	8	13	16
權數(千分比)	9.21	111.70	66.82	41.71	25.11	24.47	20.40
定 基 指 數							
民國92年	82.28	73.54	73.84	69.37	80.71	52.00	102.99
民國93年	88.81	87.96	93.15	93.64	92.42	61.34	101.24
民國94年	96.05	91.89	98.00	99.34	95.93	67.00	98.25
民國95年	100.00	100.00	100.00	100.00	100.00	100.00	100.00
民國96年	102.34	114.28	118.16	121.63	112.82	108.37	104.17
民國97年	123.56	117.91	126.61	136.58	110.52	102.17	103.36
民國98年	108.38	98.46	100.87	102.89	97.93	84.05	103.97
民國99年	119.65	109.18	113.69	117.47	107.88	100.43	100.47
民國100年 r	140.94	109.98	114.47	118.36	108.48	104.41	97.53
2月	125.09	111.08	114.87	117.24	111.42	109.29	96.32
3月	130.68	113.59	118.36	122.33	112.25	110.01	97.61
4月	136.18	113.06	118.57	123.78	110.39	108.02	96.43
5月	139.28	112.30	118.47	123.83	110.04	105.20	95.99
6月	142.28	110.67	116.47	121.49	108.60	103.63	95.60
7月	150.85	109.38	113.63	117.39	107.86	104.61	96.73
8月	153.89	109.18	113.08	117.01	107.02	104.96	97.05
9月	156.93	110.40	114.63	119.48	107.04	104.31	99.39
10月	149.63	110.00	114.54	118.80	107.93	101.61	100.75
11月 r	142.03	107.21	111.34	115.01	105.72	98.45	99.85
12月 r	143.50	105.19	108.39	111.37	103.88	97.61	99.57
民國101年 r	145.79	104.94	107.91	109.61	105.53	98.54	98.69
1月	152.96	103.79	106.43	107.56	104.99	98.55	97.29
2月							
年 增 率 (%)							
民國92年	5.81	10.37	16.27	28.70	8.58	2.40	0.76
民國93年	7.94	19.61	26.15	34.99	14.51	17.96	-1.70
民國94年	8.15	4.47	5.21	6.09	3.80	9.23	-2.95
民國95年	4.11	8.83	2.04	0.66	4.24	49.25	1.78
民國96年	2.34	14.28	18.16	21.63	12.82	8.37	4.17
民國97年	20.73	3.18	7.15	12.29	-2.04	-5.72	-0.78
民國98年	-12.29	-16.50	-20.33	-24.67	-11.39	-17.74	0.59
民國99年	10.40	10.89	12.71	14.17	10.16	19.49	-3.37
民國100年 r	17.79	0.73	0.69	0.76	0.56	3.96	-2.93
2月	7.55	5.75	7.23	6.21	9.07	10.33	-4.87
3月	10.21	6.03	6.85	7.95	4.92	11.09	-2.97
4月	14.18	3.20	4.01	4.82	2.52	6.32	-3.63
5月	13.40	-0.72	-1.10	-1.85	0.34	4.13	-4.99
6月	15.95	-1.55	-2.21	-3.50	0.27	4.66	-6.18
7月	21.38	-1.31	-2.98	-4.65	0.20	7.67	-5.22
8月	26.47	-1.13	-2.50	-2.34	-2.79	6.11	-4.45
9月	29.65	-0.33	-0.93	0.34	-3.22	2.91	-1.91
10月	26.59	-0.01	-0.09	0.77	-1.64	-0.81	1.29
11月 r	19.72	-1.68	-1.64	-0.43	-3.73	-4.24	1.41
12月 r	20.65	-3.18	-3.46	-2.26	-5.53	-6.49	2.06
民國101年 r	20.54	-2.61	-2.99	-2.59	-3.69	-6.30	3.82
1月	22.28	-6.56	-7.35	-8.26	-5.77	-9.83	1.01
2月							

註：由於受查者延誤或更正報價，最近3個月資料均可能修正。

Table 4-3 Export Price Indices by Basic Group (Con.1)

Base Period : 2006=100

機精 械密 、儀 光器 學設 及備 Machinery, Optical & Precision Instruments	機 械 及 其 設 備 Machinery & Appliances	專機	通機	光儀 學器 、 精 設 密備 Optical, Precision Instruments	電及 子其 、 電 機備 Electronic Machinery	Groups
		械 設 用備 Special-purpose Machinery	械 設 用備 General-purpose Machinery			
39	30	19	11	9	48	Item
154.88	65.81	41.88	23.93	89.07	424.79	Weight(%)
FIXED INDEX						
106.39	102.89	102.64	103.28	115.95	118.39	2003
105.79	102.05	101.97	102.19	116.00	110.59	2004
100.66	99.33	99.43	99.16	104.29	101.17	2005
100.00	100.00	100.00	100.00	100.00	100.00	2006
100.64	101.28	100.95	101.77	98.90	96.23	2007
93.85	101.82	100.80	103.46	87.92	86.11	2008
92.36	104.63	102.78	107.71	83.26	85.17	2009
89.32	101.25	99.93	103.41	80.48	80.60	2010
85.70	100.39	99.38	102.01	74.85	74.09	r 2011
84.02	97.58	96.32	99.65	73.99	73.81	FEB.
85.37	99.04	98.19	100.38	75.25	74.29	MAR.
83.79	98.38	98.09	98.75	73.00	73.19	APR.
83.83	98.73	98.04	99.79	72.82	72.39	MAY
84.94	99.48	98.64	100.79	74.19	72.53	JUN.
84.96	99.97	98.88	101.74	73.85	72.93	JUL.
85.79	100.48	99.33	102.34	74.93	73.30	AUG.
87.27	102.40	101.15	104.43	76.09	75.21	SEP.
88.68	104.07	102.79	106.16	77.30	76.21	OCT.
88.24	103.90	102.68	105.87	76.66	76.00	r NOV.
88.24	103.90	102.73	105.79	76.67	75.98	r DEC.
						2012
87.57	103.20	102.06	105.02	76.01	75.89	r JAN.
86.28	101.87	100.88	103.44	74.76	74.84	FEB.
ANNUAL CHANGE (%)						
0.48	0.19	0.54	-0.35	1.05	-9.15	2003
-0.56	-0.82	-0.65	-1.06	0.04	-6.59	2004
-4.85	-2.67	-2.49	-2.97	-10.09	-8.52	2005
-0.66	0.67	0.57	0.85	-4.11	-1.16	2006
0.64	1.28	0.95	1.77	-1.10	-3.77	2007
-6.75	0.53	-0.15	1.66	-11.10	-10.52	2008
-1.59	2.76	1.96	4.11	-5.30	-1.09	2009
-3.29	-3.23	-2.77	-3.99	-3.34	-5.37	2010
-4.05	-0.85	-0.55	-1.35	-7.00	-8.08	r 2011
-7.41	-4.09	-4.08	-4.08	-10.41	-10.97	FEB.
-5.41	-2.23	-1.78	-3.00	-8.30	-10.09	MAR.
-5.57	-2.20	-1.44	-3.49	-8.68	-10.36	APR.
-7.02	-2.82	-2.46	-3.45	-10.84	-11.55	MAY
-6.66	-3.25	-2.71	-4.16	-9.79	-11.74	JUN.
-6.16	-2.89	-2.48	-3.59	-9.22	-10.79	JUL.
-5.04	-2.00	-1.60	-2.66	-7.85	-9.77	AUG.
-3.40	0.05	0.27	-0.33	-6.57	-6.78	SEP.
0.38	3.69	3.73	3.63	-2.69	-2.19	OCT.
2.13	4.70	4.78	4.55	-0.30	-0.65	r NOV.
3.68	5.83	5.87	5.75	1.63	1.01	r DEC.
						2012
5.11	6.70	6.69	6.70	3.57	3.65	r JAN.
2.69	4.40	4.73	3.80	1.04	1.40	FEB.

NOTE : All data are subject to revision 3 months after original publication due to late reports and corrections by respondents.

表 4-3 出口物價基本分類指數(續 2)

基期：民國95年=100

類 別	資週 料邊 處設 理備 機與 零零 附附 件件	通 訊 傳 播 設 備	視 聽 設 備	電 子 零 組 件	積微 體 電 路 及 件	其 他 半 導 體	及 其 他 元 導 件
項 數	5	7	4	17	4	5	
權數(千分比)	42.45	33.71	10.77	308.36	182.75	18.96	
定 基 指 數							
民國92年	138.87	147.75	106.66	118.70	118.06	108.39	
民國93年	125.04	126.91	102.37	111.37	111.23	108.69	
民國94年	108.38	107.06	99.35	102.09	99.40	100.53	
民國95年	100.00	100.00	100.00	100.00	100.00	100.00	
民國96年	92.05	97.65	100.35	94.65	91.06	99.59	
民國97年	75.90	93.43	98.52	83.71	77.41	97.52	
民國98年	73.62	91.13	102.44	82.86	78.02	91.78	
民國99年	68.66	80.92	96.16	78.44	73.64	86.96	
民國100年 r	64.31	74.10	88.46	71.31	65.92	81.13	
2月	60.08	74.81	89.14	71.42	66.32	83.24	
3月	62.47	75.14	87.60	71.69	66.44	82.89	
4月	61.18	73.46	86.95	70.74	65.15	82.62	
5月	61.12	72.72	86.11	69.88	64.36	81.52	
6月	62.71	72.49	86.38	69.81	64.41	80.80	
7月	62.42	72.44	86.78	70.29	64.89	80.75	
8月	65.29	73.07	87.01	70.28	64.95	80.92	
9月	67.31	74.44	89.56	72.24	66.67	81.16	
10月	69.03	75.68	91.25	73.10	67.62	79.87	
11月 r	70.56	75.35	91.10	72.69	67.16	79.28	
12月 r	69.44	75.34	91.19	72.73	67.41	77.93	
民國101年							
1月 r	68.95	74.69	90.56	72.77	67.63	77.17	
2月	67.32	73.66	89.02	71.88	66.52	76.71	
年 增 率 (%)							
民國92年	-8.19	-8.33	-0.89	-12.94	-7.75	-3.70	
民國93年	-9.96	-14.10	-4.02	-6.18	-5.79	0.28	
民國94年	-13.32	-15.64	-2.95	-8.33	-10.64	-7.51	
民國95年	-7.73	-6.59	0.65	-2.05	0.60	-0.53	
民國96年	-7.95	-2.35	0.35	-5.35	-8.94	-0.41	
民國97年	-17.54	-4.32	-1.82	-11.56	-14.99	-2.08	
民國98年	-3.00	-2.46	3.98	-1.02	0.79	-5.89	
民國99年	-6.74	-11.20	-6.13	-5.33	-5.61	-5.25	
民國100年 r	-6.34	-8.43	-8.01	-9.09	-10.48	-6.70	
2月	-16.31	-9.94	-9.52	-11.60	-13.24	-5.14	
3月	-12.26	-8.37	-10.34	-11.13	-12.95	-5.71	
4月	-13.50	-9.38	-9.48	-11.07	-12.80	-4.94	
5月	-13.92	-10.88	-11.37	-12.23	-14.06	-6.46	
6月	-11.49	-11.77	-12.08	-12.74	-14.21	-7.75	
7月	-9.91	-11.59	-11.19	-11.88	-13.26	-7.95	
8月	-5.12	-10.12	-10.34	-11.22	-12.60	-7.58	
9月	-1.22	-8.20	-7.21	-7.97	-9.43	-6.77	
10月	5.37	-4.15	-2.67	-3.27	-4.21	-7.84	
11月 r	10.79	-3.11	-1.21	-1.93	-2.79	-6.72	
12月 r	12.00	-1.58	0.24	-0.12	-0.44	-7.30	
民國101年							
1月 r	14.61	0.54	2.33	2.71	2.98	-6.55	
2月	12.05	-1.54	-0.13	0.64	0.30	-7.84	

註：由於受查者延誤或更正報價，最近3個月資料均可能修正。

Table4-3 Export Price Indices by Basic Group (Con.2)

Base Period : 2006=100

其他電子零組件 Other Electronic Components And Accessories	家設用電器備 Household Appliances	其他電機設備 Other Electronic Machinery	運輸工具 Transportation Eq. & Parts	雜項類 Miscellaneous Products	礦產及非金屬品 Mineral Products & Nonmetallics Mineral Products	其他業雜製項品 Other Miscellaneous Products	Groups
8	2	13	10	23	11	12	Item
106.65	1.45	28.06	32.07	82.43	56.68	25.75	Weight(%)
FIXED INDEX							
120.24	101.09	81.33	108.07	79.36	58.74	98.01	2003
111.74	96.77	84.22	105.31	83.64	67.27	98.46	2004
104.64	98.33	86.30	101.01	91.90	85.10	98.05	2005
100.00	100.00	100.00	100.00	100.00	100.00	100.00	2006
97.38	108.99	105.34	103.71	107.35	113.56	101.73	2007
87.84	113.31	101.72	104.23	124.22	144.55	102.32	2008
85.34	125.85	101.05	109.39	94.77	97.72	104.70	2009
81.15	124.09	103.26	106.66	105.80	115.96	102.30	2010
75.19	122.40	101.51	107.80	124.21	144.23	102.95	r 2011
74.48	119.41	101.81	106.22	115.07	131.58	99.72	FEB.
75.07	121.14	102.51	107.89	124.94	146.18	101.24	MAR.
74.64	115.82	100.93	107.05	129.16	153.55	99.50	APR.
73.76	116.44	99.54	106.02	125.75	148.11	99.80	MAY
73.58	117.36	100.09	106.45	124.94	146.31	100.96	JUN.
74.14	120.83	100.97	106.91	124.41	144.62	102.79	JUL.
73.97	123.48	101.20	107.57	123.82	143.34	103.55	AUG.
76.54	126.93	102.34	109.19	127.16	147.40	105.96	SEP.
77.56	130.24	103.03	110.43	127.36	146.74	108.01	OCT.
77.29	129.54	102.36	110.06	130.62	151.76	108.09	r NOV.
77.20	128.95	103.38	110.50	128.33	148.19	108.12	r DEC.
							2012
77.06	128.72	103.38	110.04	131.25	152.92	107.70	r JAN.
76.55	125.70	101.98	109.22	131.25	153.72	106.00	FEB.
ANNUAL CHANGE (%)							
-17.39	-1.31	0.37	1.86	2.10	11.61	-0.91	2003
-7.07	-4.27	3.55	-2.55	5.39	14.52	0.46	2004
-6.35	1.61	2.47	-4.08	9.88	26.51	-0.42	2005
-4.43	1.70	15.87	-1.00	8.81	17.51	1.99	2006
-2.62	8.99	5.34	3.71	7.35	13.56	1.73	2007
-9.80	3.96	-3.44	0.50	15.71	27.29	0.58	2008
-2.85	11.07	-0.66	4.95	-23.71	-32.40	2.33	2009
-4.91	-1.40	2.19	-2.50	11.64	18.67	-2.29	2010
-7.34	-1.36	-1.69	1.07	17.40	24.38	0.64	r 2011
-10.14	-3.79	-1.66	0.58	10.81	16.40	-2.30	FEB.
-9.23	-1.54	-0.89	1.41	18.60	26.46	-0.35	MAR.
-9.52	-3.12	-2.64	1.47	20.45	29.07	-1.13	APR.
-10.39	-4.43	-4.45	0.78	16.67	24.62	-2.82	MAY
-11.36	-5.37	-3.84	0.14	18.62	28.05	-3.27	JUN.
-10.45	-4.29	-1.96	-0.97	19.60	28.88	-1.55	JUL.
-9.74	-3.08	-2.33	0.02	16.82	24.36	-0.82	AUG.
-5.94	-0.56	-1.66	1.06	21.28	29.59	1.99	SEP.
-0.97	3.21	0.58	2.16	20.80	26.95	6.01	OCT.
0.30	4.01	0.32	3.09	22.73	28.94	7.34	r NOV.
1.74	5.67	1.54	4.34	18.03	21.67	8.59	r DEC.
							2012
4.04	8.43	3.37	4.53	20.51	24.35	10.28	r JAN.
2.78	5.27	0.17	2.82	14.06	16.83	6.30	FEB.

NOTE : All data are subject to revision 3 months after original publication due to late reports and corrections by respondents.

表 4-4 出口物價按部門別分類指數
Table 4-4 Export Price Indices by Department

基期：民國95年=100

類 別	總 指 數 General Index	農 產 品 Agriculture Goods	農 產 加 工 品 Processed Agriculture Goods	工 業 產 品 Industrial Goods	非 重 化 工 業 產 品 Non Heavy Chemical Industrial Products	重 化 工 業 產 品 Heavy & Chemical Industrial Products
項 數	275	2	3	270	100	170
權數(千分比)	1000.00	1.35	8.20	990.45	173.85	816.59
定 基 指 數						
民國92年	98.44	78.53	86.75	98.67	97.60	99.11
民國93年	100.03	90.72	97.62	100.09	98.66	100.68
民國94年	97.57	108.92	94.29	97.59	97.88	97.47
民國95年	100.00	100.00	100.00	100.00	100.00	100.00
民國96年	103.56	85.81	103.25	103.61	104.04	103.43
民國97年	101.34	116.96	119.26	101.17	105.59	100.05
民國98年	94.65	116.63	114.55	94.46	106.99	91.58
民國99年	96.57	132.16	126.12	96.27	109.59	93.23
民國100年 r	96.66	217.51	145.25	96.09	111.77	92.53
2月	95.38	169.40	131.54	94.98	110.10	91.54
3月	97.63	179.84	134.14	97.21	111.78	93.89
4月	97.00	191.03	133.37	96.57	110.89	93.31
5月	96.17	223.09	143.96	95.60	111.04	92.09
6月	95.87	211.65	146.43	95.29	110.38	91.85
7月	95.86	214.69	148.19	95.26	110.96	91.70
8月	96.42	233.21	151.35	95.77	111.55	92.19
9月	98.26	246.26	154.17	97.59	113.50	93.98
10月	98.95	249.10	157.30	98.26	115.54	94.35
11月 r	97.95	263.05	158.62	97.22	114.11	93.39
12月 r	97.22	279.88	156.33	96.48	113.24	92.68
民國101年						
1月 r	97.53	318.14	158.12	96.72	113.41	92.93
2月	96.81	358.85	154.29	95.97	112.09	92.31
年 增 率 (%)						
民國92年	-1.49	10.09	4.46	-1.62	1.28	-2.63
民國93年	1.62	15.52	12.53	1.44	1.09	1.58
民國94年	-2.46	20.06	-3.41	-2.50	-0.79	-3.19
民國95年	2.49	-8.19	6.06	2.47	2.17	2.60
民國96年	3.56	-14.19	3.25	3.61	4.04	3.43
民國97年	-2.14	36.30	15.51	-2.35	1.49	-3.27
民國98年	-6.60	-0.28	-3.95	-6.63	1.33	-8.47
民國99年	2.03	13.32	10.10	1.92	2.43	1.80
民國100年 r	0.09	64.58	15.17	-0.19	1.99	-0.75
2月	-1.37	36.62	10.66	-1.55	1.67	-2.37
3月	0.58	47.28	9.83	0.40	2.66	-0.17
4月	0.11	58.64	10.33	-0.09	2.30	-0.68
5月	-1.78	83.70	12.24	-2.08	0.95	-2.85
6月	-2.05	67.44	12.87	-2.34	-0.40	-2.85
7月	-1.44	61.74	11.62	-1.71	-0.04	-2.13
8月	-0.75	72.29	14.56	-1.07	0.55	-1.49
9月	1.25	79.23	17.75	0.91	2.21	0.58
10月	3.56	69.09	25.91	3.18	5.77	2.52
11月 r	3.14	72.67	26.21	2.74	4.25	2.33
12月 r	2.98	88.12	20.64	2.59	3.28	2.41
民國101年						
1月 r	4.63	113.66	23.90	4.17	4.82	4.00
2月	1.50	111.84	17.30	1.04	1.81	0.84

註：由於受查者延誤或更正報價，最近3個月資料均可能修正。

表 4-5 出口物價按國際貿易標準分類指數

Table 4-5 Export Price Indices by S.I.T.C.

Base Period : 2006=100

總指數	食用之活禽畜	非(不含燃料)	化學品及有關產品	主要製成貨品	機械及運輸設備	其他製成品	Groups
General Index	Foods And Edible Live Animals	Inedible Crude Materials Except Fuels	Chemicals and Related Products	Manufacturing Goods Classified by Materials	Machinery And Transport Equipments	Miscellaneous Products	
數	食 用 之 活 禽 畜	非 (不 含 燃 料)	化 學 品 及 有 關 產 品	主 要 製 成 貨 品	機 械 及 運 輸 設 備	其 他 製 成 品	Item
275	4	9	47	90	91	34	Item
1000.00	8.17	13.74	108.87	172.23	508.55	188.45	Weight(%)
FIXED INDEX							
98.44	88.51	78.28	78.77	83.89	114.50	93.82	2003
100.03	97.66	90.51	92.50	92.75	108.52	94.42	2004
97.57	96.58	94.48	94.41	94.63	100.77	95.95	2005
100.00	100.00	100.00	100.00	100.00	100.00	100.00	2006
103.56	100.19	110.90	110.50	110.04	97.72	104.10	2007
101.34	122.92	123.92	113.10	113.66	90.22	105.89	2008
94.65	120.71	100.99	99.97	102.41	90.17	90.54	2009
96.57	130.56	128.59	114.03	111.22	85.84	93.62	2010
96.66	157.85	151.38	121.65	113.76	80.18	99.82	r 2011
95.38	136.93	148.74	123.14	113.79	79.94	93.88	FEB.
97.63	141.25	156.66	126.45	116.16	80.46	99.48	MAR.
97.00	142.66	156.37	125.18	115.49	79.49	100.15	APR.
96.17	158.27	153.56	123.23	115.20	78.71	98.79	MAY
95.87	158.27	152.10	121.46	113.70	78.78	99.50	JUN.
95.86	160.15	156.67	120.39	113.06	79.13	99.33	JUL.
96.42	165.79	157.35	122.40	113.21	79.30	100.23	AUG.
98.26	170.18	158.95	123.29	114.72	81.15	102.74	SEP.
98.95	173.17	152.76	122.62	115.30	82.22	103.65	OCT.
97.95	177.03	143.08	117.62	112.83	81.84	105.16	r NOV.
97.22	179.58	141.45	115.49	111.09	81.89	104.02	r DEC.
							2012
97.53	187.22	144.62	116.25	111.39	81.68	104.93	r JAN.
96.81	190.96	149.93	116.93	110.15	80.66	104.11	FEB.
ANNUAL CHANGE (%)							
-1.49	6.23	16.44	7.52	4.88	-7.10	2.04	2003
1.62	10.34	15.62	17.43	10.56	-5.22	0.64	2004
-2.46	-1.11	4.39	2.06	2.03	-7.14	1.62	2005
2.49	3.54	5.84	5.92	5.67	-0.76	4.22	2006
3.56	0.19	10.90	10.50	10.04	-2.28	4.10	2007
-2.14	22.69	11.74	2.35	3.29	-7.67	1.72	2008
-6.60	-1.80	-18.50	-11.61	-9.90	-0.06	-14.50	2009
2.03	8.16	27.33	14.06	8.60	-4.80	3.40	2010
0.09	20.90	17.72	6.68	2.28	-6.59	6.62	r 2011
-1.37	10.01	21.71	9.91	5.35	-8.80	-0.41	FEB.
0.58	10.90	26.46	11.78	6.09	-7.96	5.16	MAR.
0.11	15.21	21.86	9.86	4.15	-8.03	6.12	APR.
-1.78	21.53	14.63	7.57	1.32	-9.28	3.73	MAY
-2.05	19.24	15.41	6.89	-0.01	-9.73	5.57	JUN.
-1.44	17.01	20.99	7.41	0.04	-9.16	6.84	JUL.
-0.75	21.75	23.00	8.39	0.60	-8.45	6.86	AUG.
1.25	25.52	25.62	7.50	1.78	-5.81	9.93	SEP.
3.56	31.17	18.93	5.63	3.52	-1.72	11.79	OCT.
3.14	34.09	6.02	-0.25	1.36	-0.53	14.40	r NOV.
2.98	35.13	3.14	-1.52	-0.51	0.96	13.10	r DEC.
							2012
4.63	43.03	4.18	-1.91	0.71	3.07	15.42	r JAN.
1.50	39.46	0.80	-5.04	-3.20	0.90	10.90	FEB.

NOTE : All data are subject to revision 3 months after original publication due to late reports and corrections by respondents.

表4-6 出口物價指數銜接表 (未經季節調整)

基期：民國95年=100		總指數					
月 MONTH	年指數 YEARLY INDEX	1月 JAN.	2月 FEB.	3月 MAR.	4月 APR.	5月 MAY	6月 JUNE
年 YEAR							
新台幣計價							
民國 75年	106.40	109.23	108.42	108.18	107.51	107.05	106.52
民國 76年	98.57	103.08	102.67	102.35	101.54	98.81	96.42
民國 77年	95.95	93.13	94.35	94.93	95.48	95.82	96.17
民國 78年	92.38	95.19	94.88	95.26	94.17	90.33	91.52
民國 79年	94.66	91.71	91.86	92.70	92.71	94.43	96.44
民國 80年	95.16	96.36	96.36	96.54	96.93	96.87	96.58
民國 81年	90.04	90.13	89.09	90.54	90.14	89.55	88.73
民國 82年	94.72	91.64	93.26	93.65	93.80	93.40	94.69
民國 83年	95.25	94.60	93.43	93.22	93.84	95.17	96.66
民國 84年	101.82	98.90	99.67	99.63	98.25	99.19	99.89
民國 85年	103.52	105.19	105.31	104.61	102.15	102.78	104.17
民國 86年	105.64	102.29	102.68	102.21	102.12	102.48	103.08
民國 87年	111.53	120.25	115.85	112.98	113.44	112.78	114.14
民國 88年	102.02	102.86	103.08	103.81	102.69	101.83	101.39
民國 89年	101.12	99.22	99.14	99.67	99.31	100.15	100.71
民國 90年	101.45	102.78	100.47	100.70	100.89	100.27	102.73
民國 91年	99.93	99.98	100.27	101.04	100.89	99.65	98.72
民國 92年	98.44	98.93	100.07	100.79	99.79	99.02	98.49
民國 93年	100.03	97.66	97.40	98.25	98.43	99.66	99.72
民國 94年	97.57	97.67	96.99	96.52	96.87	95.39	95.40
民國 95年	100.00	95.96	96.65	97.32	97.79	98.09	100.47
民國 96年	103.56	100.96	101.37	102.04	103.51	104.82	104.10
民國 97年	101.34	103.56	101.59	99.53	100.27	102.59	103.15
民國 98年	94.65	93.85	95.65	94.88	94.08	92.20	92.96
民國 99年	96.57	95.98	96.70	97.07	96.89	97.91	97.88
民國 100年	96.66	93.21	95.38	97.63	97.00	96.17	95.87
民國 101年	r 97.17	r 97.53	96.81				
美元計價							
民國 75年	91.43	89.62	89.97	90.17	90.50	90.64	90.93
民國 76年	100.83	95.07	95.44	95.98	97.42	99.16	100.63
民國 77年	109.23	106.07	107.27	107.88	108.45	109.00	109.27
民國 78年	113.89	111.44	111.67	112.40	113.17	114.18	114.58
民國 79年	114.60	114.49	114.46	114.58	114.46	114.60	114.47
民國 80年	115.48	115.40	115.69	115.32	115.37	115.43	115.66
民國 81年	116.49	116.29	115.90	116.17	115.94	116.43	116.56
民國 82年	116.90	117.29	117.43	117.15	117.33	117.14	117.50
民國 83年	117.22	116.24	115.06	115.06	115.73	116.01	116.29
民國 84年	125.18	122.40	123.22	124.26	125.75	126.46	126.22
民國 85年	122.73	124.99	124.76	124.08	122.38	122.80	122.44
民國 86年	119.86	121.31	121.35	120.87	120.48	120.26	120.28
民國 87年	108.47	115.78	114.77	113.24	111.91	109.66	107.70
民國 88年	102.86	103.78	103.06	101.94	101.57	101.15	101.54
民國 89年	105.36	104.79	105.02	105.61	105.98	105.97	106.36
民國 90年	97.70	102.23	101.14	100.55	99.71	98.28	97.49
民國 91年	94.06	92.89	93.04	93.90	94.04	94.13	94.57
民國 92年	93.08	93.05	93.62	94.48	93.23	92.82	92.56
民國 93年	97.39	94.38	95.39	95.97	97.05	96.76	96.45
民國 94年	98.71	99.54	100.23	100.80	99.97	99.16	98.96
民國 95年	100.00	97.21	97.14	97.46	98.48	100.49	100.65
民國 96年	102.59	100.24	100.03	100.59	101.59	102.52	102.81
民國 97年	104.76	104.11	104.62	105.89	107.56	109.14	110.58
民國 98年	93.29	91.82	90.85	89.94	90.84	91.23	92.29
民國 99年	99.73	97.98	98.13	99.15	100.10	99.98	98.86
民國 100年	107.07	104.22	105.88	107.68	109.03	108.96	108.27
民國 101年	r 106.17	r 105.67	106.67				

註：由於受查者延誤或更正報價，最近3個月資料均可能修正。

Table4-6 Splicing Table of Export Price Indices (Unadjusted)

General Index						Base Period : 2006=100
7月 JULY	8月 AUG.	9月 SEPT.	10月 OCT.	11月 NOV.	12月 DEC.	月 MONTH 年 YEAR
On N.T.D. Basis						
106.78	105.62	104.82	104.67	104.55	103.44	1986
97.39	96.36	96.45	96.76	96.33	94.65	1987
96.83	96.69	97.87	98.19	95.79	96.12	1988
91.09	90.84	90.91	90.91	91.54	91.88	1989
95.44	95.76	96.12	96.57	96.23	95.89	1990
95.74	94.72	94.07	93.59	92.58	91.63	1991
88.55	89.81	90.78	90.84	91.29	91.06	1992
95.61	96.79	96.49	96.01	95.92	95.35	1993
96.21	95.58	95.21	95.01	96.19	97.93	1994
101.01	105.37	105.99	103.94	104.94	105.02	1995
103.14	102.79	103.35	103.14	102.88	102.76	1996
102.95	105.61	104.85	107.31	115.20	116.93	1997
112.57	111.67	111.11	106.23	104.14	103.20	1998
100.93	101.04	101.05	101.97	101.98	101.55	1999
101.13	101.40	101.82	102.66	103.75	104.50	2000
103.36	102.50	102.33	101.48	100.07	99.76	2001
97.57	98.61	100.17	101.26	100.36	100.69	2002
98.06	97.91	97.21	96.32	97.16	97.52	2003
101.20	102.58	102.60	103.04	100.94	98.87	2004
96.66	97.07	99.46	100.38	99.77	98.61	2005
101.27	102.68	103.40	103.38	102.07	100.93	2006
103.37	104.56	105.26	104.39	104.23	104.10	2007
103.66	103.52	103.88	102.11	97.54	94.66	2008
93.97	95.53	95.89	94.98	95.80	96.06	2009
97.26	97.15	97.05	95.55	94.97	94.41	2010
95.86	96.42	98.26	98.95	97.95	r 97.22	2011
						2012
On U.S.D. Basis						
91.23	91.77	92.53	92.99	93.44	93.38	1986
101.95	103.53	104.27	104.98	105.18	106.29	1987
109.77	109.92	110.39	110.70	110.87	111.11	1988
114.97	115.11	115.04	115.09	114.64	114.40	1989
114.37	114.20	114.60	115.17	114.93	114.92	1990
115.41	115.30	115.23	115.36	115.76	115.83	1991
116.61	116.47	117.17	117.07	116.86	116.42	1992
117.18	116.88	116.62	116.34	116.14	115.75	1993
117.51	117.58	118.23	118.35	119.68	120.93	1994
125.68	126.32	125.53	125.73	125.38	125.17	1995
121.82	121.64	122.37	122.11	121.77	121.65	1996
120.07	119.71	119.31	118.93	118.39	117.38	1997
106.52	104.75	104.51	104.58	104.16	104.00	1998
101.72	102.71	103.39	104.44	104.55	104.49	1999
106.36	106.16	106.18	105.08	104.14	102.72	2000
96.72	96.41	96.29	95.59	94.42	93.54	2001
95.07	94.47	94.30	94.25	94.10	94.00	2002
92.73	92.79	93.08	92.54	92.84	93.18	2003
97.15	97.85	98.40	99.18	100.23	99.88	2004
98.56	98.42	98.30	97.50	96.66	96.36	2005
100.98	101.89	102.23	101.29	101.19	100.99	2006
102.55	103.22	103.78	104.35	104.91	104.50	2007
111.01	107.98	105.74	101.72	95.89	92.90	2008
92.92	94.90	95.72	95.67	96.47	96.84	2009
98.51	99.08	99.48	100.83	101.91	102.70	2010
108.26	108.37	107.68	106.43	r 105.49	r 104.57	2011
						2012

NOTE : All data are subject to revision 3 months after original publication due to late reports and corrections by respondents.

表4-7 出口物價指數銜接表 (經季節調整)

基期：民國95年=100		總指數					
月 MONTH 年 YEAR	1月 JAN.	2月 FEB.	3月 MAR.	4月 APR.	5月 MAY	6月 JUNE	
	新台幣計價						
民國 76年	103.38	103.01	102.36	101.48	99.00	96.72	
民國 77年	93.47	94.68	94.93	95.33	96.00	96.42	
民國 78年	95.60	95.20	95.27	94.00	90.41	91.69	
民國 79年	92.17	92.15	92.75	92.54	94.47	96.55	
民國 80年	96.83	96.65	96.61	96.87	96.90	96.59	
民國 81年	90.51	89.28	90.60	90.29	89.72	88.7	
民國 82年	91.85	93.31	93.65	94.27	93.74	94.62	
民國 83年	94.58	93.24	93.17	94.60	95.75	96.66	
民國 84年	98.27	98.92	99.48	99.66	100.39	100.18	
民國 85年	104.63	104.65	104.45	103.49	103.96	104.44	
民國 86年	101.88	102.20	102.06	103.33	103.58	103.29	
民國 87年	120.04	115.65	112.91	114.43	113.77	114.29	
民國 88年	102.86	103.17	103.81	103.47	102.73	101.48	
民國 89年	99.43	99.45	99.70	99.88	100.96	100.84	
民國 90年	103.16	100.94	100.76	101.40	101.00	102.97	
民國 91年	100.49	100.85	101.22	101.34	100.37	99.13	
民國 92年	99.54	100.80	101.15	100.29	99.80	99.03	
民國 93年	98.70	98.33	98.92	99.00	100.47	100.25	
民國 94年	98.80	98.16	97.45	97.60	96.19	95.82	
民國 95年	97.20	98.07	98.43	98.56	98.55	100.67	
民國 96年	102.29	102.89	103.20	104.30	105.08	104.07	
民國 97年	104.95	103.02	100.57	100.99	102.63	102.96	
民國 98年	95.18	96.94	95.74	94.76	92.01	92.66	
民國 99年	97.26	97.83	97.77	97.48	97.78	97.60	
民國 100年	94.50	96.08	97.58	96.98	95.85	95.58	
民國 101年	r 98.63	97.21					
美元計價							
民國 76年	95.28	95.76	96.24	97.55	99.03	100.46	
民國 77年	106.28	107.59	108.11	108.57	108.84	109.07	
民國 78年	111.60	111.95	112.57	113.26	113.99	114.36	
民國 79年	114.56	114.67	114.70	114.53	114.42	114.23	
民國 80年	115.35	115.83	115.40	115.39	115.27	115.43	
民國 81年	116.13	115.97	116.24	115.89	116.29	116.34	
民國 82年	117.05	117.32	117.20	116.99	116.92	117.39	
民國 83年	116.00	114.91	115.08	115.44	115.85	116.22	
民國 84年	122.15	123.03	124.25	125.51	116.40	116.25	
民國 85年	124.76	124.51	124.06	122.23	122.90	122.58	
民國 86年	121.11	121.07	120.85	120.44	120.53	120.51	
民國 87年	115.64	114.53	113.24	111.96	110.07	107.98	
民國 88年	103.74	102.95	101.96	101.64	101.60	101.78	
民國 89年	104.87	105.04	105.63	106.01	106.35	106.53	
民國 90年	102.43	101.26	100.52	99.67	98.52	97.59	
民國 91年	93.19	93.17	93.83	93.94	94.24	94.63	
民國 92年	93.41	93.76	94.42	93.10	92.83	92.58	
民國 93年	94.95	95.46	96.05	96.86	96.61	96.48	
民國 94年	100.20	100.59	101.25	99.93	98.90	98.76	
民國 95年	98.07	98.04	98.31	98.66	100.12	100.05	
民國 96年	101.53	101.47	101.80	101.89	102.01	101.79	
民國 97年	105.68	106.41	107.30	107.90	108.56	109.36	
民國 98年	93.56	92.73	91.42	91.10	90.69	91.07	
民國 99年	99.73	100.02	100.62	100.32	99.48	97.71	
民國 100年	105.90	107.55	108.83	108.93	108.42	107.84	
民國 101年	r 106.55	107.17					

註：由於受查者延誤或更正報價，最近3個月資料均可能修正。

Table4-7 Splicing Table of Export Price Indices (Seasonally Adjusted)

General Index						Base Period : 2006=100	
7月 JULY	8月 AUG.	9月 SEPT.	10月 OCT.	11月 NOV.	12月 DEC.	月 MONTH	年 YEAR
On N.T.D. Basis							
97.29	96.47	96.20	96.26	95.94	94.71		1987
96.79	96.82	97.61	97.64	95.43	96.25		1988
91.07	90.95	90.62	90.38	91.25	92.07		1989
95.47	95.74	95.81	96.15	96.01	96.05		1990
95.74	94.55	93.75	93.32	92.41	91.73		1991
88.58	89.51	90.47	90.73	91.10	91.03		1992
95.71	96.48	96.15	95.99	95.69	95.15		1993
96.51	95.32	94.89	95.08	95.85	97.42		1994
102.22	105.23	105.48	103.95	104.19	103.85		1995
104.24	102.64	102.88	103.10	102.14	101.65		1996
103.81	105.52	104.50	107.19	114.49	115.85		1997
113.15	111.60	110.85	106.01	103.47	102.18		1998
101.17	100.99	100.80	101.60	101.42	100.68		1999
101.17	101.31	101.51	102.08	103.30	103.83		2000
103.28	102.36	101.89	100.59	99.68	99.31		2001
97.46	98.39	99.53	100.03	99.96	100.43		2002
97.96	97.54	96.26	94.76	96.70	97.44		2003
101.07	101.91	101.24	101.09	100.41	98.94		2004
96.47	96.14	97.77	98.45	99.18	98.77		2005
100.92	101.49	101.43	101.77	101.72	101.21		2006
102.86	103.20	103.16	103.13	104.06	104.47		2007
103.09	102.10	101.87	101.26	97.54	95.09		2008
93.35	94.12	94.03	94.44	95.95	96.58		2009
96.63	95.80	95.35	95.18	95.18	94.96		2010
95.53	95.40	96.90	98.43	r 98.00	r 97.72		2011
							2012
On U.S.D. Basis							
101.72	103.36	103.98	104.78	105.26	106.47		1987
109.53	109.78	110.15	110.51	110.97	111.32		1988
114.75	115.03	114.87	114.95	114.74	114.62		1989
114.19	114.19	114.51	115.10	115.03	115.13		1990
115.30	115.36	115.20	115.34	115.86	116.03		1991
116.58	116.57	117.20	117.09	116.98	116.60		1992
117.42	117.13	116.79	116.39	116.31	115.83		1993
117.78	117.86	118.40	118.38	119.79	120.95		1994
126.03	126.65	125.70	125.69	125.39	125.07		1995
122.25	121.99	122.52	121.96	121.62	121.44		1996
120.53	120.03	119.38	118.65	118.11	117.12		1997
106.93	104.97	104.44	104.19	103.81	103.81		1998
102.03	102.79	103.19	104.01	104.24	104.41		1999
106.54	106.10	105.87	104.68	103.93	102.81		2000
96.80	96.27	95.93	95.30	94.31	93.77		2001
95.07	94.29	93.91	94.07	94.09	94.34		2002
92.70	92.58	92.69	92.45	92.87	93.53		2003
97.05	97.60	97.81	99.19	100.28	100.35		2004
98.33	97.89	97.47	97.36	96.76	97.02		2005
100.44	100.92	101.14	101.05	101.37	101.84		2006
101.61	101.75	102.42	104.00	105.19	105.64		2007
109.78	106.11	104.17	101.34	96.28	94.27		2008
91.58	92.81	94.07	95.23	96.90	98.33		2009
97.17	96.92	97.84	100.35	102.34	104.21		2010
107.77	107.25	106.94	106.45	r 106.05	r 105.77		2011
							2012

NOTE : All data are subject to revision 3 months after original publication due to late reports and corrections by respondents.

表5-1 營造工程物價指數

基期：民國95年=100

類 別	總 指 數 General Index	材 料 類 Materials	水 製 泥 品 及 其 類 Cement & Related Products	砂 石 及 級 配 類 Sand & Crushed Stone	磚 瓦 瓷 類 Brick & Tiles
	108	76	6	3	5
	1000.00	617.70	160.46	22.35	10.73
定 基 指 數					
民國92年	81.14	75.80	77.51	69.38	85.91
民國93年	92.60	91.40	88.87	78.97	92.52
民國94年	93.24	91.32	92.50	81.40	95.00
民國95年	100.00	100.00	100.00	100.00	100.00
民國96年	109.00	112.21	108.24	117.36	103.33
民國97年	124.25	134.41	117.33	132.34	112.60
民國98年	113.24	116.55	111.90	119.40	111.80
民國99年	116.86	121.97	100.86	107.08	109.59
民國100年	120.75	127.39	100.38	103.77	111.93
2月	119.77	126.20	98.74	102.05	108.74
3月	120.88	127.79	99.17	102.42	110.53
4月	120.66	127.34	99.59	101.97	111.12
5月	120.80	127.51	100.20	102.24	111.58
6月	120.91	127.68	100.23	103.37	112.26
7月	120.86	127.58	100.39	103.82	113.06
8月	121.15	128.08	100.55	103.73	113.09
9月	121.38	128.45	100.68	103.47	113.10
10月	121.51	128.25	101.55	106.07	113.49
11月	120.71	126.98	102.39	106.30	113.82
12月	121.04	127.36	102.65	106.35	113.82
民國101年					
1月	121.35	127.77	103.00	106.19	113.63
2月	121.57	128.09	103.32	106.26	113.63
年 增 率 (%)					
民國92年	4.67	8.16	2.38	7.22	0.62
民國93年	14.12	20.58	14.66	13.82	7.69
民國94年	0.69	-0.09	4.08	3.08	2.68
民國95年	7.25	9.51	8.11	22.85	5.26
民國96年	9.00	12.21	8.24	17.36	3.33
民國97年	13.99	19.78	8.40	12.76	8.97
民國98年	-8.86	-13.29	-4.63	-9.78	-0.71
民國99年	3.20	4.65	-9.87	-10.32	-1.98
民國100年	3.33	4.44	-0.48	-3.09	2.14
2月	4.03	5.76	-4.14	-8.29	-1.79
3月	3.85	5.33	-2.87	-7.65	-0.11
4月	1.47	1.65	-2.04	-7.27	0.68
5月	1.89	2.18	-1.21	-6.10	1.46
6月	3.48	4.64	-0.80	-2.46	2.15
7月	3.78	5.10	-0.14	-1.14	3.15
8月	3.76	5.16	0.52	-1.06	3.79
9月	3.82	5.28	1.40	-0.40	4.06
10月	4.10	5.44	2.32	2.55	4.43
11月	3.08	3.94	3.18	2.52	4.73
12月	2.72	3.27	4.11	2.55	5.30
民國101年					
1月	1.73	1.82	4.61	2.62	4.74
2月	1.50	1.50	4.64	4.13	4.50

註：1.由於受查者延誤或更正報價，最近3個月資料均可能修正。

2.預拌混凝土、鋼筋、型鋼指數，請至本處網站(<http://www.stat.gov.tw/ct.asp?xItem=393&CtNode=487>)查詢。

Table 5-1 Construction Cost Indices

Base Period : 2006=100

金屬製品類 Metal Products	木製材及其類 Timber & Related Products	塑膠製品類 Plastic Products	油漆塗裝類 Paints	電用梯與品電器類 Elevator & Electrical Apparatus	Groups
19	5	6	3	13	Item
213.71	23.28	8.73	5.17	66.00	Weight(%)
FIXED INDEX					
74.46	79.00	78.62	80.57	73.13	2003
101.07	91.78	88.18	85.69	82.05	2004
94.46	91.95	94.50	95.89	87.44	2005
100.00	100.00	100.00	100.00	100.00	2006
119.46	109.70	103.64	105.73	107.68	2007
158.57	108.71	109.28	115.84	113.36	2008
111.13	104.53	109.53	118.31	110.22	2009
127.10	120.12	118.81	122.64	117.35	2010
136.40	133.21	126.31	136.50	124.23	2011
137.00	127.67	122.86	131.24	123.75	FEB.
139.96	129.81	125.35	134.40	125.75	MAR.
137.34	136.85	127.97	135.14	125.81	APR.
136.12	138.29	129.91	135.83	125.52	MAY.
135.93	137.85	130.21	136.20	124.49	JUN.
135.58	136.76	127.33	136.20	124.69	JUL.
136.81	134.43	128.61	136.14	125.74	AUG.
138.21	132.43	128.26	139.80	124.73	SEP.
137.08	133.01	126.51	139.86	123.40	OCT.
133.11	132.63	123.64	139.80	121.89	NOV.
133.83	132.56	123.61	142.11	122.35	DEC.
					2012
134.67	132.58	126.55	142.11	122.40	JAN.
134.82	132.47	128.59	142.67	123.30	FEB.
ANNUAL CHANGE (%)					
18.85	2.32	2.61	0.59	0.23	2003
35.74	16.18	12.16	6.35	12.20	2004
-6.54	0.19	7.17	11.90	6.57	2005
5.86	8.75	5.82	4.29	14.36	2006
19.46	9.70	3.64	5.73	7.68	2007
32.74	-0.90	5.44	9.56	5.27	2008
-29.92	-3.85	0.23	2.13	-2.77	2009
14.37	14.91	8.47	3.66	6.47	2010
7.32	10.90	6.31	11.30	5.86	2011
13.79	15.06	3.95	10.85	6.83	FEB.
11.80	13.62	4.95	13.21	8.87	MAR.
1.31	15.91	6.68	11.30	7.24	APR.
1.76	13.89	7.71	11.33	6.42	MAY.
6.98	11.85	10.42	11.36	7.50	JUN.
7.70	10.75	10.08	11.18	7.96	JUL.
7.65	9.60	9.95	11.04	7.71	AUG.
8.15	7.40	7.81	13.00	5.69	SEP.
8.54	6.55	5.23	12.79	3.58	OCT.
4.69	5.37	2.38	10.00	1.25	NOV.
2.56	5.25	1.90	8.82	1.28	DEC.
					2012
-0.89	5.00	4.23	8.28	-0.20	JAN.
-1.59	3.76	4.66	8.71	-0.36	FEB.

NOTE : 1.All data are subject to revision 3 months after original publication due to late reports and corrections by respondents.

2.Ready-mixed concrete,Deformed bar,beam of index,please refer to
<http://www.stat.gov.tw/ct.asp?xItem=393&CtNode=487>.

表5-1 營造工程物價指數(續)

基期：民國95年=100

類 別	瀝製	雜	勞	工	機
	青 品 及 其 類 Asphalt & Related Products	項 類 Miscellaneous Products	務 類 Services	資 Wages	具 設 備 租 金 Equipment Rent
項 數	2	14	32	14	18
權數(千分比)	54.56	52.71	382.3	244.64	137.66
定 基 指 數					
民國92年	72.47	85.46	93.46	95.33	90.32
民國93年	79.87	91.37	95.37	96.57	93.35
民國94年	82.28	95.71	97.67	98.35	96.53
民國95年	100.00	100.00	100.00	100.00	100.00
民國96年	107.44	105.11	101.60	100.87	102.83
民國97年	145.03	119.30	104.10	102.35	107.11
民國98年	153.95	122.12	104.47	102.19	108.40
民國99年	170.38	124.92	105.06	102.69	109.16
民國100年	176.23	129.71	106.37	104.13	110.27
2月	172.54	127.72	105.77	103.36	109.94
3月	172.54	128.22	106.08	103.74	110.14
4月	172.54	128.80	106.23	103.84	110.38
5月	175.53	129.87	106.32	103.95	110.44
6月	178.72	129.95	106.33	103.96	110.44
7月	178.74	130.10	106.36	104.01	110.44
8月	178.47	130.23	106.32	104.03	110.29
9月	178.47	130.50	106.30	104.07	110.17
10月	178.47	130.66	106.94	104.95	110.37
11月	178.47	131.67	106.96	104.98	110.37
12月	178.47	131.63	107.17	105.29	110.41
民國101年					
1月	178.47	131.55	107.31	105.46	110.50
2月	178.47	132.11	107.38	105.56	110.51
年 增 率 (%)					
民國92年	9.13	-0.12	-1.24	-1.62	-0.38
民國93年	10.21	6.92	2.04	1.30	3.35
民國94年	3.02	4.75	2.41	1.84	3.41
民國95年	21.54	4.48	2.39	1.68	3.59
民國96年	7.44	5.11	1.60	0.87	2.83
民國97年	34.99	13.50	2.46	1.47	4.16
民國98年	6.15	2.36	0.36	-0.16	1.20
民國99年	10.67	2.29	0.56	0.49	0.70
民國100年	3.43	3.83	1.25	1.40	1.02
2月	3.74	3.47	0.89	0.91	0.84
3月	0.88	3.44	1.11	1.19	0.97
4月	0.58	3.12	1.12	1.24	0.95
5月	2.32	3.62	1.32	1.27	1.43
6月	4.22	3.91	1.32	1.28	1.42
7月	4.29	3.93	1.30	1.30	1.34
8月	4.14	3.88	1.16	1.23	1.07
9月	4.14	4.02	1.12	1.26	0.91
10月	4.14	4.43	1.60	1.98	0.96
11月	4.14	5.00	1.50	1.98	0.69
12月	4.14	4.06	1.67	2.31	0.62
民國101年					
1月	3.86	3.42	1.53	2.07	0.64
2月	3.44	3.44	1.52	2.13	0.52

註：由於受查者延誤或更正報價，最近3個月資料均可能修正。

Table 5-1 Construction Cost Indices (Con.2)

Base Period : 2006=100

建築工程類 Building Construction	材料類 Materials	勞務類 Service	土木工程類 Civil Engineering Construction	材料類 Materials	勞務類 Service	Groups
1000.00	636.64	363.36	1000.00	599.06	400.94	Weight(%)
FIXED INDEX						
81.60	76.68	93.23	80.86	75.23	93.66	2003
93.35	92.50	95.33	92.12	90.68	95.42	2004
93.95	92.32	97.83	92.78	90.67	97.57	2005
100.00	100.00	100.00	100.00	100.00	100.00	2006
109.38	112.74	101.45	108.76	111.87	101.70	2007
122.13	131.06	103.25	126.34	137.88	104.80	2008
109.72	111.93	102.90	116.71	121.34	105.80	2009
113.66	117.84	103.29	120.01	126.26	106.56	2010
118.30	124.22	104.76	123.16	130.66	107.74	2011
117.33	123.16	103.99	122.17	129.34	107.28	FEB.
118.63	124.93	104.43	123.10	130.73	107.49	MAR.
118.44	124.56	104.55	122.86	130.21	107.67	APR.
118.42	124.48	104.62	123.15	130.63	107.77	MAY.
118.30	124.31	104.61	123.48	131.16	107.79	JUN.
118.31	124.30	104.65	123.37	130.96	107.82	JUL.
118.76	124.97	104.70	123.51	131.28	107.70	AUG.
118.96	125.27	104.73	123.77	131.73	107.64	SEP.
119.01	124.89	105.52	123.97	131.73	108.14	OCT.
118.09	123.45	105.54	123.30	130.62	108.16	NOV.
118.49	123.91	105.83	123.54	130.92	108.30	DEC.
118.77	124.29	105.93	123.89	131.36	108.48	2012
119.05	124.67	106.01	124.06	131.61	108.54	JAN.
						FEB.
ANNUAL CHANGE (%)						
3.99	7.30	-1.59	5.18	8.79	-0.97	2003
14.40	20.63	2.25	13.93	20.54	1.88	2004
0.64	-0.19	2.62	0.72	-0.01	2.25	2005
6.44	8.32	2.22	7.78	10.29	2.49	2006
9.38	12.74	1.45	8.76	11.87	1.70	2007
11.66	16.25	1.77	16.16	23.25	3.05	2008
-10.16	-14.60	-0.34	-7.62	-12.00	0.95	2009
3.59	5.28	0.38	2.83	4.05	0.72	2010
4.08	5.41	1.42	2.62	3.48	1.11	2011
5.03	7.14	0.92	3.11	4.42	0.85	FEB.
5.17	7.15	1.25	2.63	3.57	0.99	MAR.
2.48	3.05	1.33	0.53	0.29	0.97	APR.
2.62	3.22	1.36	1.22	1.17	1.30	MAY.
4.26	5.71	1.35	2.77	3.59	1.31	JUN.
4.64	6.33	1.32	2.97	3.91	1.31	JUL.
4.64	6.34	1.27	2.94	4.01	1.08	AUG.
4.52	6.13	1.30	3.19	4.44	0.98	SEP.
4.59	5.88	2.00	3.65	5.01	1.25	OCT.
3.29	3.98	1.91	2.90	3.90	1.15	NOV.
2.86	3.20	2.17	2.57	3.33	1.24	DEC.
1.66	1.54	1.90	1.79	2.10	1.22	2012
1.47	1.23	1.94	1.55	1.76	1.17	JAN.
						FEB.

NOTE : All data are subject to revision 3 months after original publication due to late reports and corrections by respondents.

表5-2 營造工程物價指數銜接表

基期：民國 95年=100

月 MONTH 年 YEAR	1月 JAN.	2月 FEB.	3月 MAR.	4月 APR.	5月 MAY	6月 JUNE
總指數						
民國 85年 1996	74.51	74.34	74.16	74.00	73.86	73.42
民國 86年 1997	74.28	74.90	75.26	75.61	75.82	75.79
民國 87年 1998	77.19	77.61	77.63	77.50	77.55	77.72
民國 88年 1999	76.79	76.81	76.90	77.11	77.15	77.11
民國 89年 2000	76.66	76.75	77.05	77.11	77.12	77.09
民國 90年 2001	75.93	75.82	75.72	75.54	75.53	75.86
民國 91年 2002	76.13	76.36	76.59	76.92	77.36	78.31
民國 92年 2003	79.10	80.43	81.46	81.20	80.57	80.31
民國 93年 2004	86.38	90.76	93.28	92.64	92.06	91.64
民國 94年 2005	93.27	93.83	94.17	94.02	93.32	92.31
民國 95年 2006	93.94	94.35	95.56	97.59	101.03	101.70
民國 96年 2007	103.62	104.53	106.08	107.69	108.45	109.44
民國 97年 2008	116.52	119.07	123.57	126.64	128.94	132.17
民國 98年 2009	114.63	114.53	112.82	112.50	112.35	112.35
民國 99年 2010	114.66	115.13	116.40	118.91	118.56	116.84
民國 100年 2011	119.29	119.77	120.88	120.66	120.80	120.91
民國 101年 2012	121.35	121.57				
材料類						
民國 85年 1996	63.35	63.19	62.96	62.80	62.61	62.02
民國 86年 1997	63.25	64.19	64.63	65.15	65.47	65.53
民國 87年 1998	67.51	68.07	68.09	67.87	67.90	68.15
民國 88年 1999	66.88	66.96	67.12	67.42	67.56	67.52
民國 89年 2000	66.84	66.95	67.38	67.48	67.54	67.50
民國 90年 2001	65.98	65.82	65.72	65.61	65.62	66.34
民國 91年 2002	67.82	68.29	68.65	69.13	69.81	71.22
民國 92年 2003	72.78	74.68	76.15	75.78	74.95	74.61
民國 93年 2004	83.32	89.39	92.58	91.66	90.79	90.16
民國 94年 2005	91.72	92.45	92.67	92.43	91.41	90.00
民國 95年 2006	91.96	92.51	94.03	96.82	101.54	102.35
民國 96年 2007	104.77	106.08	108.29	110.51	111.53	112.88
民國 97年 2008	122.91	126.92	134.04	138.85	142.42	147.24
民國 98年 2009	118.59	118.56	115.85	115.35	115.18	115.26
民國 99年 2010	118.64	119.33	121.32	125.27	124.79	122.02
民國 100年 2011	125.49	126.20	127.79	127.34	127.51	127.68
民國 101年 2012	127.77	128.09				
勞務類						
民國 85年 1996	100.13	99.92	99.86	99.72	99.69	99.64
民國 86年 1997	99.57	99.44	99.59	99.50	99.46	99.21
民國 87年 1998	99.23	99.36	99.41	99.49	99.58	99.58
民國 88年 1999	99.39	99.26	99.21	99.23	99.04	98.98
民國 89年 2000	99.03	99.05	99.07	99.07	98.98	98.96
民國 90年 2001	98.58	98.55	98.48	98.19	98.08	97.61
民國 91年 2002	95.13	94.87	94.81	94.80	94.71	94.66
民國 92年 2003	93.69	93.71	93.70	93.70	93.56	93.46
民國 93年 2004	93.46	93.89	94.86	94.91	94.98	95.06
民國 94年 2005	96.83	97.02	97.63	97.68	97.73	97.63
民國 95年 2006	98.53	98.58	99.12	99.34	99.84	100.23
民國 96年 2007	100.96	100.95	100.99	101.15	101.33	101.49
民國 97年 2008	102.68	102.82	102.96	103.13	103.30	103.88
民國 98年 2009	104.76	104.55	104.52	104.49	104.36	104.24
民國 99年 2010	104.75	104.84	104.92	105.05	104.93	104.94
民國 100年 2011	105.69	105.77	106.08	106.23	106.32	106.33
民國 101年 2012	107.31	107.38				

註：由於受查者延誤或更正報價，最近3個月資料均可能修正。

Table5-2 Splicing Table of Construction Cost Indices

Base Period : 2006=100

7月 JULY	8月 AUG.	9月 SEPT.	10月 OCT.	11月 NOV.	12月 DEC.	年指數 YEARLY INDEX
General Index						
73.66	74.23	74.35	74.25	74.04	74.23	74.09
75.78	75.73	75.85	75.75	76.13	76.59	75.62
77.73	77.72	77.58	77.57	77.28	76.97	77.50
77.18	77.08	77.00	77.25	77.23	77.16	77.06
76.96	76.64	76.36	76.37	76.14	76.04	76.69
76.02	76.33	76.04	76.06	76.08	76.06	75.92
78.40	78.31	77.82	77.78	77.96	78.28	77.52
80.91	81.31	81.46	81.40	81.90	83.60	81.14
93.30	94.28	94.23	94.80	94.16	93.66	92.60
92.14	92.53	93.28	93.37	93.22	93.46	93.24
102.16	102.05	102.34	102.86	103.20	103.23	100.00
109.57	109.83	110.56	111.94	112.23	114.10	109.00
132.34	130.63	126.30	122.15	117.23	115.42	124.25
112.72	113.40	113.98	113.19	112.98	113.48	113.24
116.46	116.76	116.91	116.72	117.10	117.84	116.86
120.86	121.15	121.38	121.51	120.71	121.04	120.75
Materials						
62.28	63.10	63.36	63.17	62.90	63.19	62.91
65.52	65.45	65.64	65.50	66.02	66.68	65.25
68.16	68.16	67.93	67.92	67.55	67.10	67.87
67.64	67.48	67.34	67.67	67.62	67.54	67.40
67.29	66.84	66.42	66.44	66.22	66.10	66.92
66.85	67.36	67.36	67.38	67.53	67.52	66.59
71.35	71.29	70.56	70.51	70.82	71.49	70.08
75.54	76.12	76.37	76.31	76.97	79.37	75.80
92.12	93.49	93.41	94.21	93.27	92.37	91.40
89.74	90.30	91.35	91.36	91.08	91.34	91.32
102.94	102.68	103.04	103.75	104.15	104.23	100.00
113.00	113.36	114.38	116.17	116.45	119.10	112.21
147.05	143.94	136.96	130.37	122.53	119.72	134.41
115.88	116.85	117.71	116.47	116.06	116.88	116.55
121.39	121.79	122.01	121.63	122.17	123.33	121.97
127.58	128.08	128.45	128.25	126.98	127.36	127.39
Services						
99.83	99.79	99.58	99.65	99.65	99.57	99.75
99.19	99.17	99.16	99.16	99.16	99.16	99.31
99.58	99.57	99.58	99.57	99.48	99.46	99.49
98.92	98.98	99.00	99.10	99.12	99.12	99.11
98.97	98.94	98.99	98.98	98.74	98.64	98.95
96.94	96.78	95.88	95.88	95.65	95.57	97.18
94.65	94.52	94.54	94.55	94.40	93.94	94.63
93.33	93.28	93.22	93.18	93.31	93.37	93.46
96.03	96.09	96.12	96.16	96.21	96.67	95.37
97.66	97.66	97.72	97.99	98.19	98.34	97.67
100.37	100.59	100.71	100.81	100.98	100.91	100.00
101.66	101.67	101.75	102.17	102.52	102.57	101.60
104.63	105.22	105.29	105.20	105.11	104.99	104.10
104.20	104.38	104.49	104.47	104.58	104.56	104.47
104.99	105.10	105.12	105.26	105.38	105.41	105.06
106.36	106.32	106.30	106.94	106.96	107.17	106.37

表6 主要國家物價指數及其年增率

年(月)別	中華民國 Republic of China		美國 United States		加拿大 Canada		英國 United Kingdom		德國 Germany	
	躉售 物價 Wholesale Price	消費者 物價 Consumer Price	生產者 物價 Producer Price	消費者 物價 Consumer Price	工業銷售 物價 Industry Product Price	消費者 物價 Consumer Price	製造產出 物價 Manufacturing Output Price	消費者 物價 Consumer Price	生產者 物價 Producer Price	消費者 物價 Consumer Price
定 基 指 數										
民國92年	87.9	95.6	87.8	94.2	95.3	96.1	97.1	96.7	94.3	96.9
民國93年	94.1	97.2	93.2	96.7	98.4	97.8	98.1	98.0	95.8	98.5
民國94年	94.7	99.4	100.0	100.0	100.0	100.0	100.0	100.0	100.0	100.0
民國95年	100.0	100.0	104.7	103.2	102.3	102.0	102.0	102.3	105.4	101.6
民國96年	106.5	101.8	109.7	106.2	103.8	104.2	104.4	104.7	106.8	103.9
民國97年	112.0	105.4	120.5	110.2	108.4	106.7	111.4	108.5	112.7	106.6
民國98年	102.2	104.5	109.9	109.9	104.6	107.0	113.2	110.8	108.0	107.0
民國99年	107.8	105.5	117.4	111.7	105.7	108.9	117.9	114.5	109.7	108.2
民國100年	112.4	107.0	127.8	115.2	110.5	112.0	124.5	119.7	115.9	110.7
2月	110.5	106.7	124.4	113.3	109.3	110.4	121.9	117.9	114.2	109.8
3月	113.2	105.7	126.6	114.4	110.4	111.6	123.2	118.0	114.7	110.3
4月	113.6	106.5	129.0	115.2	111.0	112.0	124.5	119.3	115.9	110.5
5月	112.6	106.7	129.7	115.7	110.8	112.7	124.7	119.7	115.9	110.5
6月	112.4	107.4	129.6	115.6	110.6	112.0	124.9	119.4	116.0	110.6
7月	112.2	107.1	130.0	115.7	110.2	112.2	125.3	119.3	116.8	111.0
8月	112.6	107.1	129.1	116.0	110.7	112.5	125.3	120.1	116.5	111.0
9月	114.0	107.2	129.6	116.2	111.2	112.8	125.7	120.9	116.8	111.1
10月	114.0	107.8	127.9	115.9	111.1	112.9	125.7	121.1	117.0	111.1
11月	113.0	107.8	128.3	115.8	111.3	113.0	125.9	121.3	117.1	111.1
12月	112.7	108.0	127.2	115.6	110.7	112.4	125.7	121.8	116.6	111.9
民國101年										
1月	112.8	108.4	127.5	116.0	110.9	112.9	126.3	121.2	117.3	111.5
年 增 率 (%)										
民國92年	2.5	-0.3	5.3	2.3	-1.2	2.8	0.6	1.4	1.7	1.0
民國93年	7.0	1.6	6.2	2.7	3.2	1.9	1.0	1.3	1.6	1.7
民國94年	0.6	2.3	7.3	3.4	1.6	2.2	2.0	2.1	4.3	1.6
民國95年	5.6	0.6	4.7	3.2	2.3	2.0	2.0	2.3	5.4	1.6
民國96年	6.5	1.8	4.8	2.9	1.5	2.1	2.3	2.3	1.3	2.3
民國97年	5.1	3.5	9.8	3.8	4.4	2.4	6.8	3.6	5.5	2.6
民國98年	-8.7	-0.9	-8.8	-0.4	-3.5	0.3	1.6	2.2	-4.2	0.3
民國99年	5.5	1.0	6.8	1.6	1.0	1.8	4.2	3.3	1.6	1.1
民國100年	4.3	1.4	8.9	3.2	4.6	2.9	5.6	4.5	5.6	2.3
2月	3.9	1.3	8.2	2.1	3.9	2.2	5.3	4.4	6.4	2.1
3月	5.8	1.4	8.7	2.7	5.1	3.3	5.6	4.0	6.2	2.1
4月	4.7	1.3	10.1	3.2	5.2	3.3	5.6	4.5	6.4	2.4
5月	3.4	1.7	10.4	3.6	4.6	3.7	5.4	4.5	6.1	2.3
6月	3.9	2.0	11.2	3.6	5.4	3.1	5.8	4.2	5.6	2.3
7月	4.0	1.3	11.1	3.6	5.2	2.7	6.1	4.4	5.8	2.4
8月	4.1	1.3	9.9	3.8	5.2	3.1	6.0	4.5	5.5	2.4
9月	5.1	1.4	10.3	3.9	5.3	3.2	6.3	5.2	5.5	2.6
10月	5.8	1.3	7.9	3.5	4.7	2.9	5.7	5.0	5.3	2.5
11月	4.9	1.0	7.6	3.4	4.2	2.9	5.4	4.8	5.2	2.4
12月	r 4.3	2.0	5.5	3.0	2.8	2.3	4.8	4.2	4.0	2.1
民國101年										
1月	4.4	2.4	4.1	2.9	2.3	2.5	4.1	3.6	3.4	2.1

資料來源：行政院主計總處、各國官方統計網站、國際貨幣基金會「國際金融統計月報」。

註：1. 中華民國物價指數以2006年為100，其餘以2005年為100。

2. … 表資料尚未產生，r表修正數。

Table 6 Price Indices and Annual Changes of Major Countries

泰 國 Thailand		馬 來 西 亞 Malaysia		日 本 Japan		南 韓 Korea		新 加 坡 Singapore		Year and Month
躉 售 物 價 Producer Price	消費者 物 價 Consumer Price	生產者 物 價 Producer Price	消費者 物 價 consumer price	國內企業 商品物價 Domestic Corporate Goods Prices	消費者 物 價 Consumer Price	生產者 物 價 Producer Price	消費者 物 價 Consumer Price	國內供應 物 價 Domestic Supply Price	消費者 物 價 Consumer Price	
FIXED INDEX										
85.9	93.1	87.5	95.7	97.1	100.3	92.3	94.0	86.8	97.9	2003
91.6	95.7	93.6	97.1	98.4	100.3	97.9	97.3	91.2	99.6	2004
100.0	100.0	100.0	100.0	100.0	100.0	100.0	100.0	100.0	100.0	2005
107.1	104.6	106.7	103.6	102.2	100.2	100.9	102.2	105.0	101.0	2006
110.5	107.0	112.6	105.7	103.9	100.3	102.3	104.8	105.3	103.1	2007
124.3	112.8	124.0	111.5	108.7	101.7	111.1	109.7	113.3	109.9	2008
119.6	111.8	115.0	112.1	103.0	100.3	110.9	112.8	97.5	110.5	2009
130.8	115.5	121.4	114.0	102.9	99.6	115.1	116.1	102.1	113.6	2010
137.9	119.9	132.3	117.7	105.0	99.4	122.1	120.7	110.7	119.6	2011
137.4	117.7	128.6	116.6	104.1	99.1	120.5	119.4	109.8	117.4	FEB.
137.5	118.2	131.3	116.7	104.7	99.4	122.0	119.9	112.4	117.6	MAR.
139.4	119.9	132.4	117.0	105.7	99.6	122.4	120.0	113.7	118.0	APR.
138.4	120.3	132.9	117.3	105.5	99.5	122.3	120.3	110.5	118.7	MAY
138.8	120.4	133.6	117.7	105.5	99.3	121.9	120.5	109.7	118.4	JUN.
137.2	120.7	133.5	117.9	105.7	99.3	122.4	121.0	109.5	120.1	JUL.
138.5	121.2	133.9	118.1	105.5	99.5	122.8	121.9	108.3	121.0	AUG.
139.2	120.7	133.5	118.4	105.4	99.5	122.9	121.8	110.4	120.8	SEP.
138.5	121.0	133.4	118.6	104.7	100.0	122.9	121.6	112.3	121.3	OCT.
138.4	121.3	132.6	118.7	104.6	99.4	122.6	121.7	113.6	122.0	NOV.
138.1	120.6	133.8	118.8	r 104.6	99.4	122.9	122.1	112.7	122.0	DEC.
138.9	121.2	133.4	119.2	104.5	99.2	123.8	122.6	114.7	123.2	2012 JAN.
ANNUAL CHANGE (%)										
4.0	1.8	4.6	1.0	-0.8	-0.2	2.2	3.5	2.0	0.5	2003
6.7	2.8	7.0	1.5	1.3	0.0	6.0	3.6	5.1	1.7	2004
9.1	4.5	6.9	3.0	1.7	-0.3	2.2	2.8	9.7	0.4	2005
7.1	4.6	6.7	3.6	2.2	0.2	0.9	2.2	5.0	1.0	2006
3.2	2.3	5.5	2.0	1.7	0.1	1.4	2.5	0.3	2.1	2007
12.4	5.4	10.2	5.4	4.6	1.4	8.6	4.7	7.5	6.5	2008
-3.8	-0.9	-7.3	0.6	-5.3	-1.3	-0.2	2.8	-13.9	0.6	2009
9.4	3.3	5.6	1.7	-0.1	-0.7	3.8	3.0	4.7	2.8	2010
5.5	3.8	9.0	3.2	2.1	-0.3	6.1	4.0	8.4	5.2	2011
7.4	2.9	7.2	2.9	1.7	-0.5	6.6	3.9	6.9	5.0	FEB.
5.9	3.1	7.9	3.0	2.0	-0.5	7.3	4.1	8.6	5.0	MAR.
6.6	4.0	9.2	3.2	2.6	-0.4	6.8	3.8	8.2	4.5	APR.
6.2	4.2	10.6	3.3	2.2	-0.4	6.2	3.9	7.2	4.5	MAY
4.5	4.1	10.7	3.5	2.5	-0.4	6.2	4.2	8.0	5.2	JUN.
5.2	4.1	10.8	3.4	2.8	0.2	6.5	4.5	9.0	5.4	JUL.
6.0	4.3	10.8	3.3	2.6	0.2	6.6	4.7	8.1	5.7	AUG.
5.6	4.0	11.2	3.4	2.5	0.0	5.7	3.8	11.0	5.5	SEP.
4.2	4.2	9.1	3.4	1.7	-0.2	5.6	3.6	11.6	5.4	OCT.
3.5	4.2	7.1	3.3	1.6	-0.5	5.1	4.2	11.7	5.7	NOV.
4.5	3.5	6.2	3.0	r 1.2	-0.2	4.3	4.2	7.9	5.5	DEC.
3.6	3.4	4.1	2.7	0.5	0.1	3.4	3.4	8.0	4.8	2012 JAN.

Source : DGBAS, Executive Yuan, related official statistics websites of the above countries, others from International Financial Statistics(IMF).

Note : 1. R.O.C base year: 2006=100, the rest countries base year: 2005=100.

2. ... denotes Not Available, r denotes Revised.