

# 物價統計月報

PRICE STATISTICS MONTHLY

民國102年12月

DEC. 2013

第516期

No.516

行政院主計總處編印

DIRECTORATE-GENERAL OF BUDGET, ACCOUNTING AND STATISTICS

EXECUTIVE YUAN

REPUBLIC OF CHINA

## 目次

## CONTENTS

	頁次		page
前言 .....	(3)	Preface .....	(3)
<b>提要分析</b>		<b>Summary Analysis</b>	
消費者物價指數 .....	(8)	Indices of Consumer Price .....	(8)
躉售物價指數 .....	(10)	Indices of Wholesale Price .....	(10)
進口物價指數 .....	(13)	Indices of Import Price .....	(13)
出口物價指數 .....	(14)	Indices of Export Price .....	(14)
營造工程物價指數 .....	(15)	Indices of Construction Cost .....	(15)
<b>物價指數圖</b>		<b>Price Index Chart</b>	
消費者物價指數圖 .....	(18)	Trends of Consumer Price Indices .....	(18)
躉售物價指數圖 .....	(20)	Trends of Wholesale Price Indices .....	(20)
<b>物價指數變動統計表</b>		<b>Tables of the Change of Price Indices</b>	
各種物價總指數之變動 .....	3	The Changes of Various Price Indices .....	3
<b>一、消費者物價指數</b>		<b>1. Index of Consumer Price</b>	
1-1 消費者物價指數變動分析表 .....	4	1-1 The Changes of Consumer Price Indices .....	4
1-2 消費者物價基本分類指數 .....	10	1-2 Consumer Price Indices by Basic Group .....	10
1-3 消費者物價按商品性質別分類指數 .....	20	1-3 Consumer Price Indices by Commodity and Service Group .....	20
1-4 消費者物價按購買頻度別分類指數 .....	22	1-4 Consumer Price Indices for Frequency of Purchase Group .....	22
1-5 消費者物價特殊分類指數 .....	23	1-5 Other Special Group .....	23
1-6 所得層級別消費者物價指數 .....	24	1-6 Consumer Price Indices for Households in Different Disposable Income Groups .....	24
1-7 消費者物價總指數銜接表（未經季節調 整） .....	28	1-7 Splicing Table of General Consumer Price Indices（Not Seasonally Adjusted） .....	28
1-8 消費者物價總指數銜接表（經季節調整） .....	30	1-8 Splicing Table of General Consumer Price Indices（Seasonally Adjusted） .....	30
1-9 各年月為基期之消費者物價總指數 .....	32	1-9 General Consumer Price Indices Using Each Year or Each Month as Base .....	32
<b>二、躉售物價指數</b>		<b>2. Index of Wholesale Price</b>	
2-1 躉售物價指數變動分析表 .....	34	2-1 The Changes of Wholesale Price Indices .....	34
2-2 躉售物價依內外銷及產地來源別分類指 數 .....	44	2-2 Wholesale Price Indices by Waygoing and by Producing Place .....	44
2-3 躉售物價基本分類指數 .....	45	2-3 Wholesale Price Indices by Basic Group .....	45
2-4 躉售物價內銷品基本分類指數 .....	63	2-4 Wholesale Price Indices for Domestic Sales by Basic Group .....	63
2-5 躉售物價國產品基本分類指數 .....	67	2-5 Wholesale Price Indices for Domestic Products by Basic Group .....	67
2-6 躉售物價內銷品按加工階段別分類指數 .....	72	2-6 Wholesale Price Indices for Domestic Sales by Stage of Processing .....	72
2-7 躉售物價總指數銜接表（未經季節調整） .....	76	2-7 Splicing Table of General Wholesale Price Indices（Not Seasonally Adjusted） .....	76
2-8 躉售物價總指數銜接表（經季節調整） .....	80	2-8 Splicing Table of General Wholesale Price Indices（Seasonally Adjusted） .....	80

### 三、進口物價指數

3-1	進口物價指數變動分析表—新臺幣計價	82
3-2	進口物價指數變動分析表—美元計價	86
3-3	進口物價基本分類指數	90
3-4	進口物價按用途別分類指數	97
3-5	進口物價總指數銜接表（未經季節調整）	98
3-6	進口物價總指數銜接表（經季節調整）	100

### 四、出口物價指數

4-1	出口物價指數變動分析表—新臺幣計價	102
4-2	出口物價指數變動分析表—美元計價	106
4-3	出口物價基本分類指數	110
4-4	出口物價按部門別分類指數	117
4-5	出口物價總指數銜接表（未經季節調整）	118
4-6	出口物價總指數銜接表（經季節調整）	120

### 五、營造工程物價指數

5-1	營造工程物價指數	122
5-2	營造工程物價總指數銜接表	126

### 六、主要國家物價指數及其年增率

### 七、全年物價變動分析

### 3. Index of Import Price

3-1	The Changes of Import Price Indices on N.T.D. Basis	82
3-2	The Changes of Import Price Indices on U.S.D. Basis	86
3-3	Import Price Indices by Basic Group	90
3-4	Import Price Indices by Usage	97
3-5	Splicing Table of Import Price Indices (Unadjusted)	98
3-6	Splicing Table of Import Price Indices (Seasonally Adjusted)	100

### 4. Index of Export Price

4-1	The Changes of Export Price Indices on N.T.D. Basis	102
4-2	The Changes of Export Price Indices on U.S.D. Basis	106
4-3	Export Price Indices by Basic Group	110
4-4	Export Price Indices by Department	117
4-5	Splicing Table of Export Price Indices (Unadjusted)	118
4-6	Splicing Table of Export Price Indices (Seasonally Adjusted)	120

### 5. Index of Construction Cost

5-1	Construction Cost Indices	122
5-2	Splicing Table of General Construction Cost Indices	126

### 6. Price Indices and Annual Changes Major Countries

		128
--	--	-----

### 7. Change of Price Indices This Year

		130
--	--	-----

# 前 言

- 一、**編布目的**：提供我國物價水準最新變動情況，以供各級政府機關、團體或個人應用。
- 二、**編布日期**：本月報自 60 年元月起按月刊布，用以代替原臺灣省政府主計處與臺北市政府主計處聯合編製之臺灣地區躉售物價指數及都市消費者物價指數；有關 59 年 12 月以前各年(月)之指數，請參考本月報各該新舊總指數銜接表。
- 三、**編輯內容**：本月報除載有消費者物價、躉售物價、進口物價、出口物價及營造工程物價之基本分類指數外，為便各界應用，另編下列特殊分類指數：(一)消費者物價方面，編有按商品性質別分類指數。(二)躉售物價方面，編有按加工階段別分類指數、按產地來源別分類指數、按內外銷別分類指數、按行業別中間投入及產出分類指數等 4 種。(三)進口物價方面，編有按用途別分類指數及按國際貿易標準分類指數等 2 種。(四)出口物價方面，編有按部門別分類指數及按國際貿易標準分類指數等 2 種。(五)營造工程物價方面，編有按工程性質分類指數。另為增廣指數用途，除營造工程物價外，各類總指數均刊載經季節調整物價指數銜接表。
- 四、**查價地區**：消費者物價之查價地區分為兩種：主要都會區調查臺北市、高雄市、基隆市、桃園縣、新竹市、臺中市、嘉義市及臺南市；次要都會區調查宜蘭、花蓮、苗栗、南投、雲林、屏東、台東及澎湖等縣之主要市鎮。躉售、進、出口及營造工程物價之查價地區遍及全臺灣地區各主要市鎮。
- 五、**編算方法**：本月報各項指數之計算公式及權數資料來源摘述如下表，至於詳細編算細節，請參閱「編製方法說明」。有關計算均用電腦處理，計算過程中查價項目價比取 4 位小數存檔，各分類指數取 2 位小數存檔，正式對外公布統計資料，僅列出 2 位小數，以上均採四捨五入法進位。
- 六、**商品價格**：編製指數之價格資料，計選用消費者商品 370 項目群，躉售商品 1,142 項，進口商品 278 項，出口商品 279 項，營造工程查商品及勞務計 115 項。
- 七、**數字訂正**：由於受查者延遲或更正報價，本月報所載近 3 個月內資料均可能修正。修正數以 r 表示之，'-' 表無數字。
- 八、**中英對照**：為便國際參考，並促進統計資料之國際交流起見，除指數提要分析、專載等說明外，本月報一律以中英文對照方式刊布。
- 九、**查詢**：本月報所載資料均可轉錄電腦磁片提供，有需要者或欲索取其他物價統計詳細資料（如查價項目及權數等），或欲瞭解如何訂定物價指數連動調整條款，請逕洽行政院主計處第 3 局第 3 科詢問或透過網際網路系統查詢主要變動資料，本處網站(<http://www.dgbas.gov.tw>)及中華民國統計資訊網(<http://www.stat.gov.tw>)。
- 十、**附則**：本月報各該表中數字，如有特殊情形須加說明者，均分別註明於各表之下，以利查考。
- 十一、本著作採採用 CC「姓名標示-非商業性」授權條款台灣 2.5 版釋出，限於標示著作人姓名及非營利性目的之條件下，得利用本著作。

# 指數計算方法

	權 數 來 源	指 數 計 算 方 法
消費者物價指數	<p>地區權數：以查價縣市代表區域民國 100 年平均每戶消費金額乘上當地 100 年年中總戶數為地區權數</p> <p>項目權數：以民國 100 年臺灣地區家庭消費結構為權數；大、中分類採用家庭收支訪問調查資料，小分類及細項採用家庭收支記帳調查資料。</p>	<p>計算項目價比</p> $P_{i,j} = \frac{\sum_k \frac{P_{i,j,k}}{P_{101.12,j,k}} \cdot W_{j,k}}{\sum_k W_{j,k}}$ <p><math>P_{101.12,j}</math> 為 i 計算期 j 項目 k 查價地區對 101 年 12 月之價比</p> <p><math>W_{j,k}</math> 為 j 項目 k 查價地區基期年平均每戶消費金額乘上當地年中總戶數</p> <p><math>\frac{P_{i,j}}{P_{101.12,j}}</math> 為台灣地區 i 計算期 j 項目對 101 年 12 月之價比</p> <p><math>P_{101.12,j}</math> 為 j 項目 100 年每戶每月平均消費量以 101 年 12 月價格衡量之消費值</p> <p><math>I_{101.12/100}^{95}</math> 為 95 年市場籃，以 100 年指數為 100 之 101 年 12 月指數</p> <p><math>I_{i/100}^{100H}</math> 為 100 年市場籃，以 100 年指數為 100 之 i 計算期鏈指數</p> $I_{i/100}^{100CH} = \frac{\sum_j \frac{P_{i,j}}{P_{101.12,j}} \cdot (P_{101.12,j} \cdot Q_{100,j})}{\sum_j P_{101.12,j} \cdot Q_{100,j}} \times I_{101.12/100}^{95}$
躉售物價指數	<p>國產內銷品、進口品、出口品權數：以民國 100 年國產值加進口總值為總供給值，依國產內銷值、進口總值及出口總值比例分攤其權數。</p> <p>國產內銷品項目權數：以 100 年國產內銷值(產銷值－出口總值)分攤</p> <p>權數：農、林、漁、牧業產銷值分別參考「農業年報」、「林業統計年報」及「漁業年報」；水及電類主要依據自來水公司及臺電公司提供之資料，其餘則參酌工業生產、國民所得及各同業公會等資料；</p> <p>進、出口項目權數：依進、出口物價查價項目權數比例分攤進口品、出口品權數。</p>	<p><math>I_{i/100}^{100CH} = \frac{\sum_j \frac{P_{i,j}}{P_{101.12,j}} \cdot (P_{101.12,j} \cdot Q_{100,j})}{\sum_j P_{101.12,j} \cdot Q_{100,j}} \times I_{101.12/100}^{95}</math></p> <p><math>P_{101.12,j} \cdot Q_{100,j}</math> 為 j 商品 100 年總供給量以 101 年 12 月價格衡量之總供給值。</p>
進出口物價指數	<p>民國 100 年各類商品之進(出)口通關總值。</p>	$I_{i/100}^{100CH} = \frac{\sum_j \frac{P_{i,j}}{P_{101.12,j}} \cdot (P_{101.12,j} \cdot Q_{100,j})}{\sum_j P_{101.12,j} \cdot Q_{100,j}} \times I_{101.12/100}^{95}$ <p><math>P_{101.12,j} \cdot Q_{100,j}</math> 為 j 商品 100 年通關量以 101 年 12 月價格衡量之通關值。</p>
營造工程物價指數	<p>本處 100、101 年所辦「100 年基期營造工程物價指數權數結構調查」結果。</p>	<p>將臺灣省、新北市、台北市、台中市、台南市、高雄市提供之項目價比以加權平均，計算得臺灣地區營造工程各項目指數，再以各項目權數加權平均，計算得大、中類指數及總指數。</p>

# Preface

## 1.Purpose:

The monthly report is to present the latest changes in commodity prices in Taiwan Area of the Republic of China for reference and use of governments at all levels, organizations, institution, and individual readers.

## 2.Publication:

The monthly report has been published since January 1971 to replace the “Indices of Wholesale Prices in Taiwan and Indices of Consumer Prices at Major Cities in Taiwan” compiled jointly by the Taiwan Provincial Department of Budget, Accounting and Statistics and the Taipei Municipal Department of Accounting and Statistics, For the indices prior to 1971, please refer to the “Splicing Table of the General Indices in Taiwan Area” contained in this report.

## 3.Contents:

In addition to primary classification price indices, the following special group price indices are also included in the report for reference by users: (1)consumer price indices: by commodity and service group; and (2)wholesale price indices: by stage of processing, by producing place, by waygoing, and by industrial Intermediate input/output; (3)import price indices: by usage, and by standard international trade classification; (4)export price indices: by department, and by standard international trade classification; (5)construction cost index by kinds of construction. In order to increase the usage of the price statistics, the seasonally adjusted price indices were also added to the report (except construction cost index).

## 4.Prices Localities:

In pricing consumer goods and services, the cities of Taipei, Kaohsiung, Keelung, Taoyuan, Hsinchu, Taichung, Chiayi, Tainan, and major towns and townships of Yilan, Hualien, Miaoli, Nantou, Yunlin, Pingtung, Penhu counties are picked. For wholesale, imports , exports and construction cost, the priced localities cover the major cities and towns all over Taiwan.

## 5.Compilation Approach:

Weights and formula adopted to compile the price indices are summarized in the table below, for detailed explanation, please refer to the “Description of Methods Used in Compilation of Price Indices” . Price data are processed by computer, with accuracy reaching two digits below the decimal point and all figures rounded off.

## 6.Commodities Priced:

The priced commodities include 370 items for consumer prices,1,142 items for wholesale prices, 278items for import prices, 279 items for export prices, 115 items for construction cost.

## 7.Revision:

Due to late reports and corrections by respondents, all data are subject to revision 3 months after original publication. The figures revised are marked with r while “-” stands none.

## 8.Language:

In order to facilitate reference by foreign users and promote international exchange of statistical data, the monthly report is printed in bilingual arrangement, except for the sections entitled the “Analysis of Price Indices in Taiwan Area”.

## 9.Inquire:

Data included in this publication are also available in computer-readable format. For further information about the details and the availability of related unpublished statistics, and how to use price indices for escalation, contact by calling or writing.

**BUREAU OF STATISTICS, DGBAS,  
EXECUTIVE YUAN  
6F, NO 2, GUANGJHOU ST., TAIPEI,  
REPUBLIC OF CHINA  
TEL: +886-2-23803449~3464  
Website: eng.stat.gov.tw**

The figures requiring explanations are annotated by footnotes under the tables.

# Summary of Computation Methods

	Weights	Computation Methods										
Consumer Price Index	<p>Area weights: the average consumption expenditures per household in 2011 of each locality multiply by the midyear numbers of household.</p> <p>Item weights: the weights of the priced item are mainly calculated on the basis of average expenditures per household in 2011 obtained from the consumer expenditure survey (including interview survey and diary survey)</p>	<p>Average price relatives:      Index:</p> $P_{D12,j}^{i,j} = \frac{\sum_k \frac{P_{i,j,k}}{P_{D12,j,k}} \cdot W_{j,k}}{\sum_k W_{j,k}}$ $I_{i/11}^{11CH} = \frac{\sum_j \frac{P_{i,j}}{P_{D12,j}} \cdot (P_{D12,j} \cdot Q_{11,j})}{\sum_j P_{D12,j} \cdot Q_{11,j}} \times I_{D12/11}^{06}$ <p>Where    i: current period      j: priced item                    k: pricing locality      W<sub>j,k</sub>: area weight                    D12: the link period, namely December 2012.                    P<sub>D12,j</sub> Q<sub>11,j</sub>: average consumption expenditure of a family in 2011 basket for each priced item, valued at December 2012 price.                    I<sub>D12/11</sub><sup>06</sup>: the price index for December 2012 with 2006 basket and 2011 as the base period.                    I<sub>i/11</sub><sup>11CH</sup>: the chain price index for i period with 2011 basket and 2011 as the base period.</p>										
Wholesale Price Index	<p>Respective weights in the Wholesale Price Index are as follows</p> <table style="margin-left: 40px; margin-right: 40px;"> <thead> <tr> <th style="text-align: left;">Weights</th> <th style="text-align: right;">Weights</th> </tr> </thead> <tbody> <tr> <td>Domestic Wholesale Price Index</td> <td style="text-align: right;">298.003</td> </tr> <tr> <td>Import Price Index</td> <td style="text-align: right;">334.079</td> </tr> <tr> <td>Export Price Index</td> <td style="text-align: right;">367.918</td> </tr> <tr> <td>Wholesale Price Index</td> <td style="text-align: right;">1,000.000</td> </tr> </tbody> </table> <p>The weights of commodities for compiling the Domestic Wholesale Price Index:            For manufacturer, In 2011, Industrial Production Statistics, National Income Statistics and data provided by relative associations are referred for weighting.            For non-manufacturers, Yearbook of Agriculture, Mining, Forestry Fishing, Water Supply and Electricity are referred for weighting.            The weights of commodities for compiling Import and Export Price Indices are explained in the next paragraph.</p>	Weights	Weights	Domestic Wholesale Price Index	298.003	Import Price Index	334.079	Export Price Index	367.918	Wholesale Price Index	1,000.000	$I_{i/11}^{11CH} = \frac{\sum_j \frac{P_{i,j}}{P_{D12,j}} \cdot (P_{D12,j} \cdot Q_{11,j})}{\sum_j P_{D12,j} \cdot Q_{11,j}} \times I_{D12/11}^{06}$ <p>Where i: current period                    P<sub>D12,j</sub> Q<sub>11,j</sub>: total supply volume of 2011 basket for commodity j, valued at December 2012 price.</p>
Weights	Weights											
Domestic Wholesale Price Index	298.003											
Import Price Index	334.079											
Export Price Index	367.918											
Wholesale Price Index	1,000.000											
Import & Export Price Indices	<p>The 2011 customs-clearing total values of import (export) goods in Taiwan Area are used as the weights, with the total value of import (export) items outside the sample being added proportionally to that of surveyed items similar in attributes and price trends.</p>	$I_{i/11}^{11CH} = \frac{\sum_j \frac{P_{i,j}}{P_{D12,j}} \cdot (P_{D12,j} \cdot Q_{11,j})}{\sum_j P_{D12,j} \cdot Q_{11,j}} \times I_{D12/11}^{06}$ <p>Where i: current period                    P<sub>D12,j</sub> Q<sub>11,j</sub>: the customs - clearing volume of 2011 basket for commodity j, valued at December 2012 price.</p>										
Construction Cost Index	<p>The value derived from the construction cost structure survey conducted by DGBAS in 2011 and 2012 is used to compute the weight for each items.</p>	<p>The price relatives by items for Taiwan Province, New Taipei Municipality, Taipei Municipality, Taichung Municipality, Tainan Municipality, and Kaohsiung Municipality are averaged with each weights to obtain the price relatives for Taiwan area. Then the price relatives for Taiwan area of each item are averaged with respective item weights to arrive at subgroup or general indices.</p>										

# 提 要 分 析

## Summary Analysis



## 消費者物價指數

一、**總指數**：12 月份消費者物價總指數(CPI)為 **102.93**(100 年=100)，較上月跌 0.10%；主因冬季蔬菜盛產價跌(跌 7.95%，影響總指數下跌 0.19 個百分點)，加以成衣服飾逢年終特惠促銷，惟肉類、水果及油料費價格上揚，抵銷部分跌幅所致；較上年同月漲 0.33%；全年指數平均上漲 0.79%。

二、**各大類指數**：基本分類中，12 月與上月比較，下跌者 3 大類，上漲者 4 大類，各類變動較大者分述如下：

1. 衣著類跌 2.81%：主因成衣年終特惠，價格下跌 3.18% 所致。
2. 教養娛樂類跌 0.35%：主因電腦、電視等消費性電子產品價格下跌，與國外旅遊團費降價優惠所致。
3. 食物類跌 0.20%：主因復耕蔬菜豐收，價格下跌 7.95%；惟肉類、水果、水產品及蛋類分別上漲 2.24%、2.16%、1.70% 及 1.64%，加以外食費微漲 0.10% 所致。
4. 雜項類漲 0.92%：主因部分洋菸價格調漲，與上月週年慶促銷之彩妝及保養品回復原價所致。
5. 交通及通訊類漲 0.24%：主因業者反映國際油價，調漲油品價格，油料費漲 1.50% 所致。

三、**特殊分類指數**：

(一) 按商品性質別觀察

1. 商品類：本月包括食物之商品類較上月跌 0.19%，半耐久性及耐久性消費品分別跌 1.77% 及 0.43%，非耐久性則漲 0.22%；如剔除食物類，商品類較上月跌 0.07%，非耐久性消費品則漲 0.97%。
2. 服務類：較上月微跌 0.02%，其中教養娛樂與交通及通訊服務分別跌 0.31% 與 0.04%；居住服務、外食費與醫藥保健服務則分別漲 0.11%、0.10% 及 0.08%。

(二) 按購買頻度別觀察，每月至少購買 1 次者，較上月跌 0.24%，每季(不含每月)至少購買 1 次者漲 0.22%，每半年(不含每季)至少購買一次者微漲 0.01%，每年(不含每半年)至少購買一次者跌 0.23%，1 年以上購買 1 次者跌 0.27%。

(三) 若扣除食物類後，總指數為 101.48，較上月跌 0.05%；扣除蔬菜水果後，總指數為 102.22，較上月漲 0.05%，若再剔除能源，總指數為 101.76，較上月微跌 0.01%。

## 消費者物價指數變動分析

基期：民國100年=100

民國102年12月

類別	權數 (%)	本月指數	與上月比較 (%)	與上年同月比較 (%)	本年指數與上年比較 (%)		
總指數	1,000.00	102.93	-0.10	0.33	0.79		
基本分類	1. 食物類	251.94	106.83	-0.20	1.36	1.27	
	肉類	19.96	105.73	2.24	5.43	4.30	
	水產品	15.57	108.35	1.70	5.95	2.49	
	蔬菜	19.69	116.56	-7.95	-7.12	2.45	
	水果	22.58	117.40	2.16	7.41	-2.58	
	2. 衣著類	37.68	104.88	-2.81	-2.68	-0.19	
	成衣	29.43	106.67	-3.18	-2.37	0.04	
	3. 居住類	271.35	102.16	0.09	0.84	0.91	
	房租	182.23	101.64	0.11	0.66	0.68	
	水電燃氣	36.99	105.51	-0.05	2.56	2.57	
	4. 交通及通訊類	153.36	100.40	0.24	-0.73	0.46	
	油料費	35.24	109.49	1.50	1.20	2.68	
	5. 醫藥保健類	49.24	102.25	0.15	0.34	1.17	
	醫療費用	33.59	102.08	0.08	0.49	0.99	
	藥品及保健食品	11.38	103.57	0.44	0.46	2.15	
	6. 教養娛樂類	168.44	99.76	-0.35	-0.34	0.32	
	教養費用	97.20	99.44	-0.04	-0.51	-0.05	
	娛樂費用	71.24	100.22	-0.75	-0.08	0.78	
	7. 雜項類	67.99	102.74	0.92	0.16	0.39	
	商品性質別分類	1. 商品類	425.11	104.92	-0.19	0.22	0.78
		(不含食物)	272.16	102.93	-0.07	-0.52	0.62
非耐久性消費品		280.71	107.18	0.22	1.38	1.56	
(不含食物)		127.77	106.08	0.97	1.25	2.16	
半耐久性消費品		62.74	103.20	-1.77	-1.64	0.05	
耐久性消費品		81.65	96.65	-0.43	-2.59	-1.84	
2. 服務類		574.89	101.29	-0.02	0.42	0.73	
外食費		98.99	104.53	0.10	1.12	1.55	
居住服務		199.51	101.49	0.11	0.65	0.62	
交通及通訊服務		83.75	96.41	-0.04	-1.55	-0.31	
醫藥保健服務		33.59	102.08	0.08	0.49	0.99	
教養娛樂服務	128.35	101.39	-0.31	0.60	1.11		
雜項服務	29.78	100.81	-0.01	0.98	0.10		
購買頻度分類	每月至少購買1次	251.61	105.61	-0.24	1.02	1.66	
	每季(不含每月)至少購買1次	154.00	104.19	0.22	0.26	0.44	
	每半年(不含每季)至少購買1次	105.93	103.98	0.01	0.08	1.44	
	每年(不含每半年)至少購買1次	118.47	102.62	-0.23	0.54	0.69	
	1年以上購買1次	208.20	99.12	-0.27	-0.72	-0.32	
特殊類	總指數(不含蔬菜水果)	957.74	102.22	0.05	0.34	0.82	
	總指數(不含食物)	748.06	101.48	-0.05	-0.02	0.59	
	總指數(不含蔬果及能源)	890.26	101.76	-0.01	0.21	0.65	
	總指數(不含設算租金)	838.21	103.18	-0.14	0.27	0.81	

註：由於受查者延誤或更正報價，最近3個月資料均可能修正。

## 躉售物價指數

一、**總指數：12月 WPI 較上月漲 0.63%**：主因油品、電子零組件及化學材料等價格上漲，惟水產品及機械設備等價格下跌，抵銷部分漲幅，其中國產內銷品漲 0.11%，進口品漲 1.02%，出口品漲 0.71%。

### (一) 國產內銷物價指數

12月指數較上月上漲 0.11%，變動較大者如下：

1. 石油及煤製品類上漲 1.62%：主因汽、柴油及石油腦等報價調高所致。
2. 化學材料類上漲 0.78%：主因乙烯、丙烯及苯等價格上揚所致。
3. 水產品類下跌 7.51%：主因捕撈魚類價格走跌所致。
4. 食品類下跌 0.52%：主因飼料、冷凍畜肉及鮮乳等價格下跌所致。

### (二) 進口物價指數

1. 12月指數以新台幣計價，較上月上漲 1.02%。
2. 若剔除匯率變動因素(新台幣對美元較上月貶值 0.71%)，12月以美元計價之指數較上月上漲 0.30%，變動較大者如下：
  - (1) 植物產品類上漲 3.42%(以新台幣計價則上漲 4.16%)：主因玉米及黃豆等國際行情上漲所致。
  - (2) 礦產品類上漲 1.54%(以新台幣計價上漲 2.26%)：主因液化石油氣及原油等價位走高所致。
  - (3) 化學或有關工業產品類上漲 0.60%(以新台幣計價則上漲 1.31%)：主因矽晶圓及甲醇等報價上漲所致。
  - (4) 機器、電機、電視影像及聲音記錄機等設備類下跌 0.56%(以新台幣計價上漲 0.15%)：主因製造半導體相關機械設備、器具及零件等價位走低所致。

## 躉售物價指數變動分析

基期：民國100年=100

民國102年12月

類別		權數 (%)	本月 指數	與上月 比較 (%)	與上年 同月比較 (%)	本年指數與 上年比較 (%)
	總指數	1000.00	96.31	0.63	0.02	-2.43
	國產內銷品	298.00	99.05	0.11	0.53	-0.72
	進口品	334.08	94.03	1.02	-0.96	-4.46
	出口品	367.92	95.98	0.71	0.50	-2.05
基	一.農林漁牧業產品	28.46	97.56	0.02	0.84	-5.47
	1.農產品	15.22	95.82	1.95	-1.94	-6.26
	2.禽畜產品	6.96	97.48	0.76	1.06	2.43
	3.林產品	0.33	103.84	1.30	7.61	8.02
本	4.水產品	5.95	102.34	-4.97	7.35	-10.00
	二.土石及礦產品	68.10	98.69	2.12	3.31	-4.07
	1.石油及天然氣	48.99	104.63	2.46	4.10	-2.59
	2.土石採取及其他礦產品	19.10	81.50	1.09	0.90	-9.27
分	三.製造業產品	876.63	95.35	0.56	-0.55	-2.42
	1.食品	23.64	100.42	-0.22	-0.23	0.49
	2.飲料	5.11	103.87	0.06	-0.05	0.85
	3.菸類	2.24	111.29	0.00	2.27	2.95
	4.紡織品	18.30	97.57	0.01	2.31	-0.74
	5.成衣及服飾品	3.47	106.41	0.49	1.10	0.89
	6.皮革及其製品	3.83	111.14	-0.48	7.25	4.09
	7.木竹製品	1.79	105.22	0.67	5.72	4.70
	8.紙漿、紙、紙製品及印刷品	13.84	93.32	0.38	0.33	-1.56
	9.石油及煤製品	63.88	105.11	2.32	1.90	-1.56
	10.化學材料	117.65	92.18	1.10	0.32	-0.99
	11.化學製品及藥品	28.96	93.05	0.23	-2.62	-4.73
	12.橡膠及塑膠製品	23.42	95.70	0.21	-2.86	-2.86
	13.非金屬礦物製品	19.84	87.91	-0.60	-6.88	-8.46
	14.基本金屬	80.93	82.23	0.33	-3.77	-7.14
	15.金屬製品	39.13	93.89	0.17	0.33	-1.58
	16.電子零組件	227.68	98.51	0.58	0.59	-1.32
	17.電腦、電子產品及光學製品	67.69	94.06	0.52	-2.17	-3.93
	18.電力設備	27.16	95.68	0.16	-1.74	-2.19
	19.機械設備	60.18	95.31	-0.15	-3.08	-4.80
	20.運輸工具及零件	36.02	100.03	0.14	-0.11	-0.84
	21.家具及裝設品	3.96	102.46	0.45	1.79	0.14
22.雜項工業製品	7.95	105.44	0.35	5.06	3.20	
類	四.水電燃氣	26.82	119.16	-0.12	8.18	7.00
加別 工分 階	一.原材料	87.80	96.47	1.82	2.57	-2.49
	二.中間產品	396.99	95.85	0.50	-0.46	-2.37
	三.最終產品	147.31	99.64	0.08	-1.28	-2.74
	1.資本用品	45.19	93.82	-0.07	-3.93	-6.23
	2.消費用品	102.13	102.73	0.14	-0.16	-0.92
特分	一.內銷品	632.08	96.41	0.57	-0.25	-2.68
	二.國產品	665.92	97.54	0.44	0.52	-1.32
殊類	一.非重化工業產品	157.57	97.12	0.12	0.12	-1.31
	二.重化工業產品	719.06	94.76	0.67	-0.69	-2.73

註：由於受查者延誤或更正報價，最近3個月資料均可能修正。

### (三) 出口物價指數

1. 12月指數以新台幣計價，較上月上漲0.71%。
2. 若剔除匯率變動因素，12月以美元計價之指數與上月持平，變動較大者如下：
  - (1) 礦產品類上漲2.20%(以新台幣計價上漲2.92%)：主因汽、柴油及燃料油等報價走揚所致。
  - (2) 基本金屬及其製品類下跌0.44%(以新台幣計價上漲0.26%)：主因銅線、熱軋鋼板、冷軋鋼板及鋼鐵螺釘等價格下跌所致。
  - (3) 機器、電機、電視影像及聲音記錄機等設備類下跌0.08%(以新台幣計價上漲0.62%)：主因電腦週邊設備、空白媒體、積體電路晶粒及晶圓與手機及其零件等售價調降所致。

### 二、內銷品按加工階段別分類指數：

- (一) 原材料：較上月漲1.82%；其中國產內銷品跌1.31%，進口品漲2.27%。
- (二) 中間產品：較上月漲0.50%；其中國產內銷品漲0.26%，進口品漲0.79%。
- (三) 最終產品：較上月漲0.08%。
  1. 資本用品：較上月跌0.07%；其中國產內銷品微跌0.02%，進口品跌0.09%。
  2. 消費用品：較上月漲0.14%；其中耐久用品漲0.17%(國產內銷品跌0.12%，進口品漲0.4%)，非耐久用品漲0.13%(國產內銷品微跌0.01%，進口品漲0.65%)。

### 三、特殊分類指數：

- (一) 內銷品：較上月漲0.57%；其中國產內銷品漲0.11%，進口品漲1.02%。
- (二) 國產品：較上月漲0.44%；其中國產內銷品漲0.11%，出口品漲0.71%。
- (三) 製造業產品：
  1. 非重化工業產品：較上月漲0.12%。
  2. 重化工業產品：較上月漲0.67%。

## 進口物價指數變動分析

基期：民國100年=100

民國102年12月

類 別	權數 (%)	本 月 指 數	與上月 比 較 (%)	與上年同月 比 較 (%)	本年前12月 指數與上年 同期比較	
按 新 台 幣 計 價	總指數	1,000.00	94.03	1.02	-0.96	-4.46
	第1類 動物產品	8.61	109.70	2.14	13.63	8.24
	第2類 植物產品	18.11	95.06	4.16	-3.96	-3.26
	第4類 調製食品、飲料、酒及菸類	14.68	103.36	0.08	0.07	0.83
	第5類 礦產品	251.08	98.53	2.26	2.77	-4.61
	第6類 化學或有關工業產品	125.25	93.78	1.31	-1.39	-2.88
	第7類 塑、橡膠及其製品	36.74	85.46	-	-4.45	-7.33
	第8類 皮革及製品	4.12	114.93	-0.03	9.89	5.69
	第9類 木及木製品	5.15	105.36	0.92	6.24	5.71
	第10類 木漿、紙及其製品	10.59	90.87	0.96	3.71	-1.63
	第11類 紡織及其製品	13.17	84.60	0.69	2.29	-4.41
	第13類 石料製品、玻璃及玻璃器	13.33	69.67	-2.01	-14.85	-19.61
	第15類 基本金屬及其製品	99.49	81.65	0.78	-4.77	-7.34
	第16類 機器、電機、電視影像及聲音記錄機等設備	326.36	95.34	0.15	-2.91	-4.40
	第17類 運輸工具	23.03	99.00	0.14	-0.24	-1.86
	第18類 光學、計量、醫療儀器、樂器及其零件	41.48	99.70	1.15	1.55	-2.43
	第20類 雜項製品	5.31	96.32	-0.05	-2.85	-4.22
按 美 元 計 價	總指數	1,000.00	92.94	0.30	-3.19	-4.81
	第1類 動物產品	8.61	108.46	1.41	11.07	7.79
	第2類 植物產品	18.11	93.92	3.42	-6.13	-3.63
	第4類 調製食品、飲料、酒及菸類	14.68	102.16	-0.63	-2.18	0.45
	第5類 礦產品	251.08	97.40	1.54	0.46	-4.97
	第6類 化學或有關工業產品	125.25	92.69	0.60	-3.61	-3.25
	第7類 塑、橡膠及其製品	36.74	84.45	-0.71	-6.59	-7.68
	第8類 皮革及製品	4.12	113.61	-0.73	7.42	5.26
	第9類 木及木製品	5.15	104.11	0.20	3.85	5.29
	第10類 木漿、紙及其製品	10.59	89.77	0.23	1.38	-1.99
	第11類 紡織及其製品	13.17	83.59	-0.02	-0.01	-4.77
	第13類 石料製品、玻璃及玻璃器	13.33	68.82	-2.69	-16.76	-19.88
	第15類 基本金屬及其製品	99.49	80.66	0.09	-6.90	-7.68
	第16類 機器、電機、電視影像及聲音記錄機等設備	326.36	94.26	-0.56	-5.09	-4.76
	第17類 運輸工具	23.03	97.87	-0.57	-2.49	-2.24
	第18類 光學、計量、醫療儀器、樂器及其零件	41.48	98.55	0.43	-0.74	-2.80
	第20類 雜項製品	5.31	95.23	-0.75	-5.03	-4.57

- 說明：1.表列基本分類係採國際商品統一(HS)分類系統，惟受限於版面，類別名稱經適度簡化。  
2.基本分類中，部分類章因考量對廠商或具特定性，爰不單獨公布該類章，惟納編彙計總指數。  
3.匯率採當月買入日平均匯率，12月美元匯率為29.78。  
4.由於受查者延誤或更正報價，本表所載資料於公布後3個月內均可能修正。

## 出口物價指數變動分析

基期：民國100年=100

民國102年12月

類別		權數 (%)	本月 指數	與上月 比較 (%)	與上年同月 比較 (%)	本年前12 月指數與 上年同期 比較
按 新 台 幣 計 價	總指數	1,000.00	95.98	0.71	0.50	-2.05
	第1類 動物產品	6.61	89.93	-0.07	0.84	-18.68
	第4類 調製食品、飲料、酒及菸類	4.29	111.05	0.33	4.64	3.12
	第5類 礦產品	59.90	100.38	2.92	1.28	-3.77
	第6類 化學或有關工業產品	74.94	91.61	1.08	-0.43	0.51
	第7類 塑、橡膠及其製品	84.07	93.46	0.54	-0.43	-1.98
	第10類 木漿、紙及其製品	6.26	93.16	1.43	2.31	-1.32
	第11類 紡織及其製品	42.39	95.43	0.18	2.22	-1.54
	第13類 石料製品、玻璃及玻璃器	8.57	81.02	-1.11	-7.99	-10.54
	第15類 基本金屬及其製品	100.69	87.48	0.26	-1.20	-3.78
	第16類 機器、電機、電視影像及聲音記錄機 等設備	480.78	98.44	0.62	1.38	-1.39
	第17類 運輸工具	30.25	100.69	0.42	0.77	-0.26
	第18類 光學、計量、醫療儀器、錶、樂器及 其零件	79.74	97.84	0.67	-2.69	-1.12
第20類 雜項製品	15.18	102.86	0.62	2.13	0.18	
按 美 元 計 價	總指數	1,000.00	94.87	0.00	-1.76	-2.41
	第1類 動物產品	6.61	88.95	-0.78	-1.44	-18.96
	第4類 調製食品、飲料、酒及菸類	4.29	109.79	-0.37	2.27	2.71
	第5類 礦產品	59.90	99.22	2.20	-1.00	-4.15
	第6類 化學或有關工業產品	74.94	90.51	0.38	-2.68	0.13
	第7類 塑、橡膠及其製品	84.07	92.35	-0.17	-2.68	-2.36
	第10類 木漿、紙及其製品	6.26	92.04	0.70	0.00	-1.69
	第11類 紡織及其製品	42.39	94.31	-0.53	-0.08	-1.90
	第13類 石料製品、玻璃及玻璃器	8.57	80.03	-1.80	-10.07	-10.86
	第15類 基本金屬及其製品	100.69	86.43	-0.44	-3.43	-4.15
	第16類 機器、電機、電視影像及聲音記錄機 等設備	480.78	97.31	-0.08	-0.91	-1.76
	第17類 運輸工具	30.25	99.52	-0.30	-1.51	-0.64
	第18類 光學、計量、醫療儀器、錶、樂器及 其零件	79.74	96.71	-0.05	-4.89	-1.51
第20類 雜項製品	15.18	101.70	-0.09	-0.17	-0.21	

說明：1.表列基本分類係採國際商品統一(HS)分類系統，惟受限於版面，類別名稱經適度簡化。

2.基本分類中，部分類章因考量對廠商或具特定性，爰不單獨公布該類章，惟納編彙計總指數。

3.匯率採當月買入日平均匯率，12月美元匯率為29.68。

4.由於受查者延誤或更正報價，本表所載資料於公布後3個月內均可能修正。

# 營造工程物價指數

一、總指數：12月份總指數**101.01**（100年=100），較上月漲0.23%，較上年同月漲0.92%，全年平均較上年跌0.34%。

二、基本分類指數：

（一）本月材料類指數100.21，較上月漲0.38%，變動影響較大者如下：

1.水泥及其製品類漲1.03%：主因預拌混凝土價格上漲所致。

2.金屬製品類漲0.30%：主因鋼筋價格上漲所致。

（二）本月勞務類指數102.54，較上月跌0.06%。

三、特殊分類指數（按工程別分類）：

（一）本月建築工程類指數100.21，較上月漲0.21%；其中材料類漲0.37%、勞務類跌0.15%。

（二）本月土木工程類指數101.76，較上月漲0.26%；其中材料類漲0.41%、勞務類持平。

## 營造工程物價指數變動分析

基期：民國100年=100

民國102年12月

類 別	權 數 (%)	本 月 指 數	與上月 比 較 (%)	與上年同 月 比 較 (%)	本年指數與 上年比較 (%)
總指數	1000.00	101.01	0.23	0.92	-0.34
基 本 分 類					
1.材料類	657.93	100.21	0.38	1.05	-1.02
(1)水泥及其製品類	158.85	108.88	1.03	2.82	1.71
預拌混凝土	115.37	110.36	1.33	3.64	2.01
(2)砂石及級配類	17.24	109.23	1.22	4.54	1.46
(3)磚瓦瓷類	12.37	109.60	0.58	2.14	3.04
(4)金屬製品類	213.87	90.23	0.30	-0.25	-5.53
鋼筋	106.87	87.59	0.61	-0.35	-7.95
型鋼	31.76	94.13	-0.04	-1.53	-3.11
(5)木材及其製品類	17.81	101.05	0.30	4.78	1.87
(6)塑膠製品類	30.46	109.51	0.09	4.13	4.51
(7)油漆塗裝類	8.72	108.56	0.13	1.53	1.93
(8)機電設備類	123.54	97.55	-0.21	-1.31	-1.04
(9)瀝青及其製品類	31.54	108.73	0.00	0.36	1.86
(10)雜項類	43.55	105.71	0.09	1.36	1.85
2.勞務類	342.07	102.54	-0.06	0.70	0.94
(1)工資	228.40	102.85	-0.09	0.66	0.96
(2)機具設備租金	113.67	102.03	0.02	0.80	0.87
特 殊 分 類					
建築工程類	1000.00	100.21	0.21	0.78	-0.56
1.材料類	698.18	98.90	0.37	0.79	-1.34
2.勞務類	301.82	102.90	-0.15	0.77	1.06
土木工程類	1000.00	101.76	0.26	1.04	-0.16
1.材料類	623.52	101.51	0.41	1.29	-0.69
2.勞務類	376.48	102.24	0.00	0.65	0.82

註：由於受查者延誤或更正報價，本表所載資料於公布後3個月內均可能修正。





# 物價指數圖

Price Index Chart

# 消費者物價指數及變動率圖

## Trends of Consumer Price Indices

基期：民國100年=100 (Base : 2011=100)

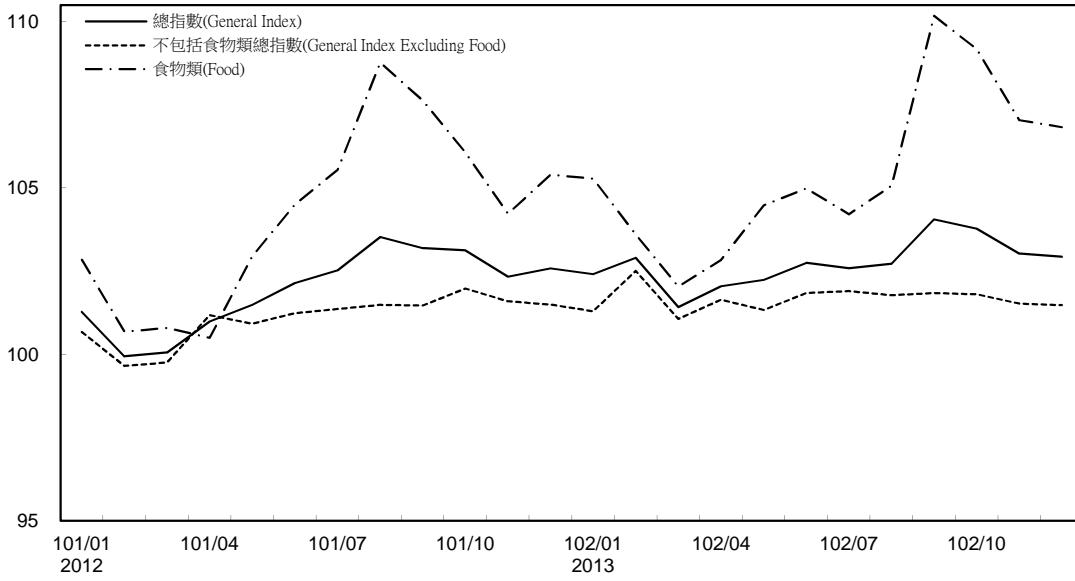

### 年增率

### Annual Change

單位(Unit) : %

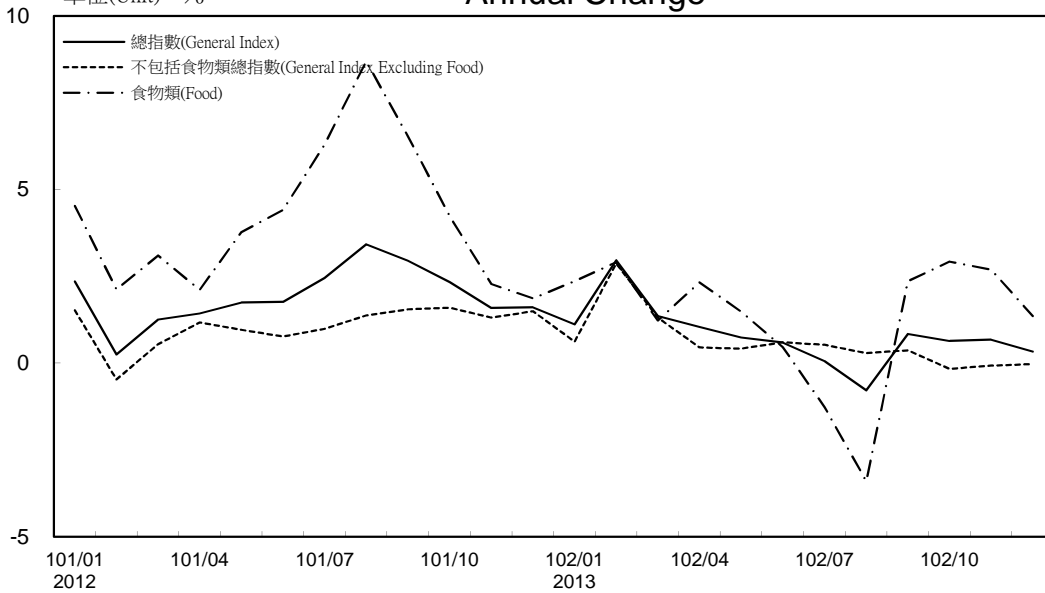

# 消費者物價指數及變動率圖(續)

## Trends of Consumer Price Indices (Cont.)

基期：民國100年=100 (Base : 2011=100)

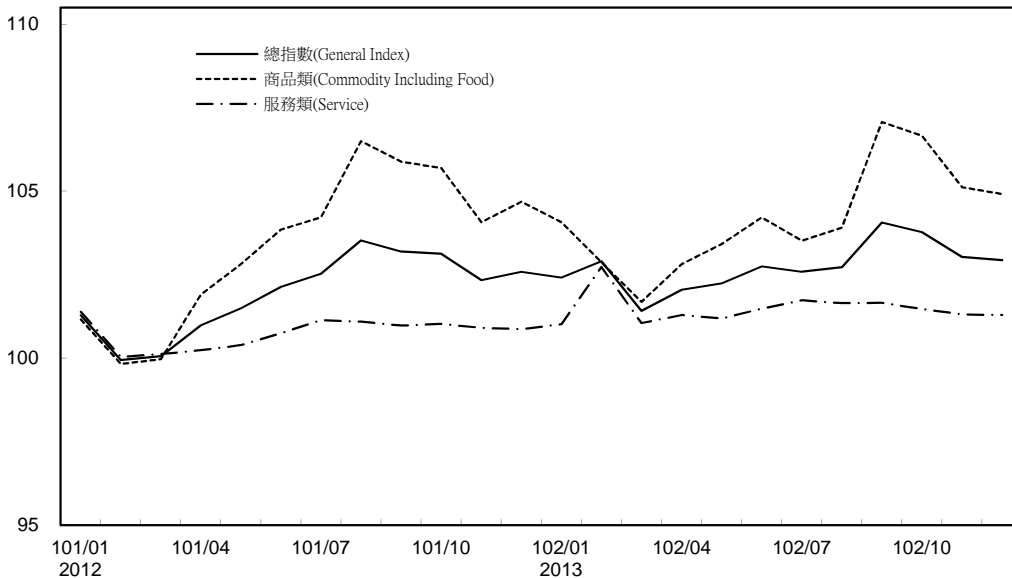

### 年增率

### Annual Change

單位(Unit) : %

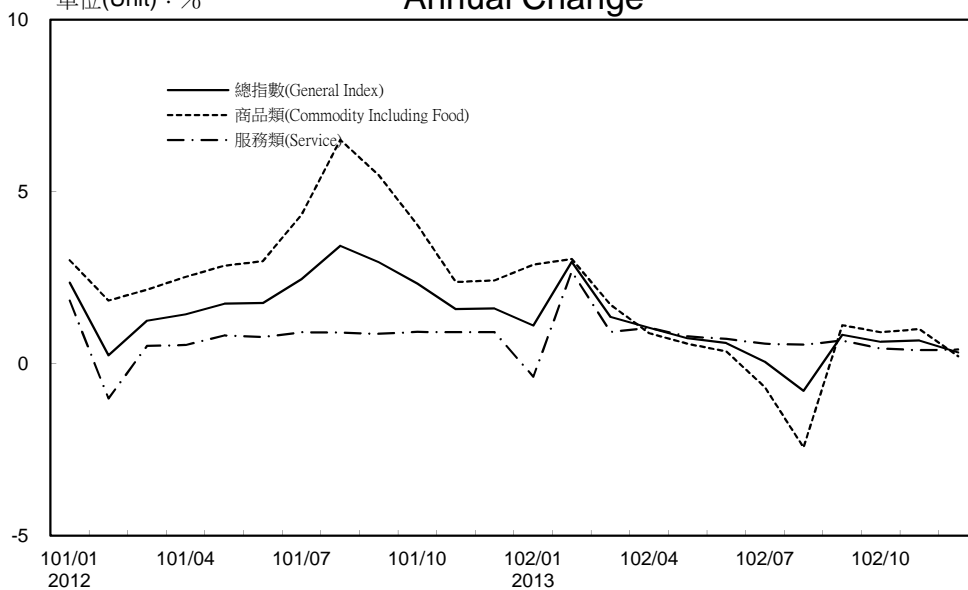

# 躉售物價指數及變動率圖

## Trends of Wholesale Price Indices

基期：民國100年=100 (Base : 2011=100)

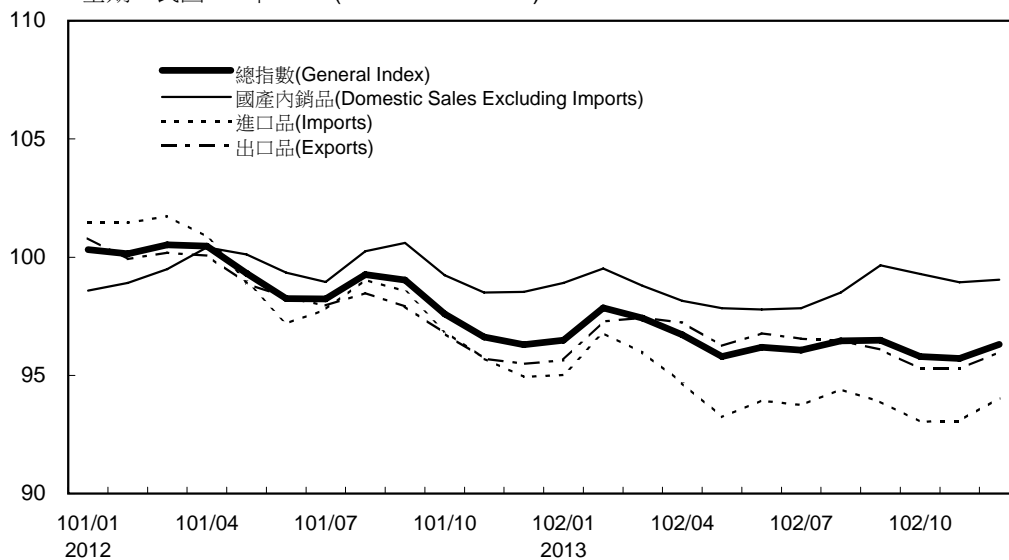

### 年增率

### Annual Change

單位(Unit)：%

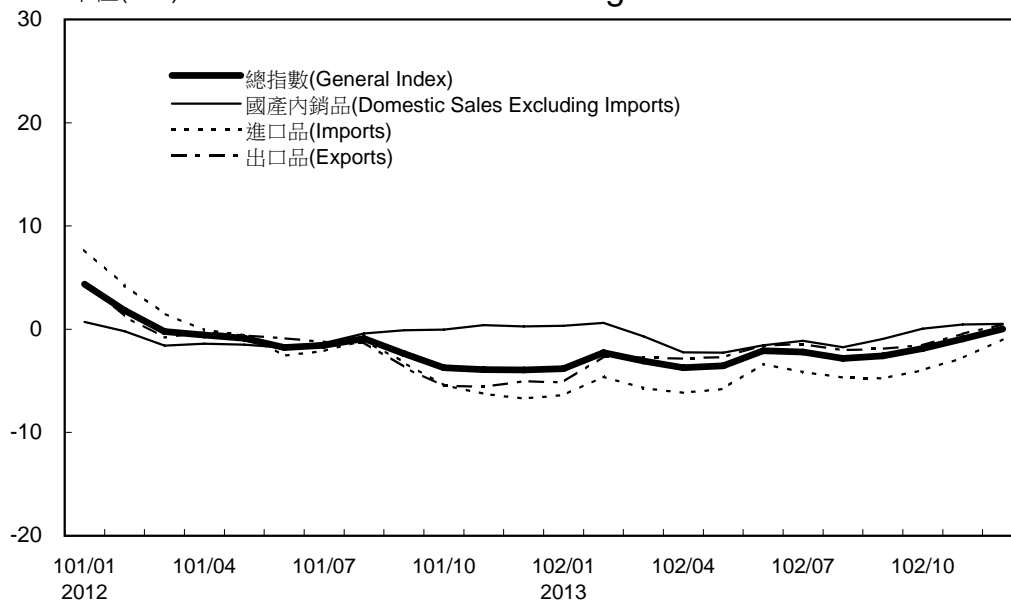

# 物價指數變動統計表

Tables of the Change of Price Indices



## 各種物價總指數之變動

THE CHANGES OF VARIOUS PRICE INDICES

基期：民國100年=100

Base Period：2011=100

年(月)別 YEAR & MONTH	躉售物價指數 WHOLESALE PRICE INDEX		消費者物價指數 CONSUMER PRICE INDEX		進口物價指數 IMPORT PRICE INDEX		出口物價指數 EXPORT PRICE INDEX	
	定基指數 FIXED INDEX	年增率 ANNUAL CHANGE (%)	定基指數 FIXED INDEX	年增率 ANNUAL CHANGE (%)	定基指數 FIXED INDEX	年增率 ANNUAL CHANGE (%)	定基指數 FIXED INDEX	年增率 ANNUAL CHANGE (%)
	民國 60年 1971	30.14	0.03	19.67	2.77	—	—	—
61年 1972	31.49	4.48	20.26	3.00	—	—	—	—
62年 1973	38.68	22.83	21.92	8.19	—	—	—	—
63年 1974	54.38	40.59	32.32	47.45	—	—	—	—
64年 1975	51.62	-5.08	34.01	5.23	—	—	—	—
65年 1976	53.05	2.77	34.86	2.50	51.58	—	81.84	—
66年 1977	54.52	2.77	37.31	7.03	53.29	3.32	83.97	2.60
67年 1978	56.44	3.52	39.47	5.79	54.00	1.33	89.65	6.76
68年 1979	64.25	13.84	43.32	9.75	62.82	16.33	100.37	11.96
69年 1980	78.09	21.54	51.56	19.02	76.79	22.24	108.64	8.24
70年 1981	84.04	7.62	59.97	16.31	82.78	7.80	114.72	5.60
71年 1982	83.89	-0.18	61.74	2.95	81.86	-1.11	115.91	1.04
72年 1983	82.90	-1.18	62.59	1.38	79.83	-2.48	114.87	-0.90
73年 1984	83.30	0.48	62.57	-0.03	79.13	-0.88	115.10	0.20
74年 1985	81.13	-2.61	62.47	-0.16	77.96	-1.48	114.94	-0.14
75年 1986	78.42	-3.34	62.90	0.69	67.80	-13.03	110.08	-4.23
76年 1987	75.87	-3.25	63.23	0.52	62.82	-7.35	101.97	-7.37
77年 1988	74.68	-1.57	64.04	1.28	62.20	-0.99	99.26	-2.66
78年 1989	74.40	-0.37	66.87	4.42	58.87	-5.35	95.57	-3.72
79年 1990	73.96	-0.59	69.63	4.13	60.25	2.34	97.93	2.47
80年 1991	74.08	0.16	72.15	3.62	58.56	-2.80	98.45	0.53
81年 1992	71.36	-3.67	75.37	4.46	54.51	-6.92	93.16	-5.37
82年 1993	73.15	2.51	77.59	2.95	57.04	4.64	97.99	5.18
83年 1994	74.74	2.17	80.77	4.10	59.96	5.12	98.55	0.57
84年 1995	80.25	7.37	83.73	3.66	66.04	10.14	105.34	6.89
85年 1996	79.45	-1.00	86.31	3.08	64.40	-2.48	107.10	1.67
86年 1997	79.08	-0.47	87.09	0.90	63.50	-1.40	109.29	2.04
87年 1998	79.55	0.59	88.56	1.69	63.96	0.72	115.39	5.58
88年 1999	75.94	-4.54	88.71	0.17	61.35	-4.08	105.54	-8.54
89年 2000	77.32	1.82	89.82	1.25	64.18	4.61	104.62	-0.87
90年 2001	76.28	-1.35	89.82	0.00	63.38	-1.25	104.95	0.32
91年 2002	76.32	0.05	89.64	-0.20	63.63	0.39	103.39	-1.49
92年 2003	78.21	2.48	89.39	-0.28	66.90	5.14	101.84	-1.50
93年 2004	83.71	7.03	90.83	1.61	72.64	8.58	103.49	1.62
94年 2005	84.22	0.61	92.92	2.30	74.40	2.42	100.94	-2.46
95年 2006	88.96	5.63	93.48	0.60	80.96	8.82	103.46	2.50
96年 2007	94.72	6.47	95.16	1.80	88.20	8.94	107.14	3.56
97年 2008	99.59	5.14	98.51	3.52	96.00	8.84	104.84	-2.15
98年 2009	90.90	-8.73	97.66	-0.86	86.78	-9.60	97.93	-6.59
99年 2010	95.86	5.46	98.60	0.96	92.89	7.04	99.91	2.02
100年 2011	100.00	4.32	100.00	1.42	100.00	7.65	100.00	0.09
民國101年 2012	98.84	-1.16	101.93	1.93	98.72	-1.28	98.38	-1.62
10月 OCT.	97.60	-3.73	103.12	2.33	96.87	-5.40	96.77	-5.47
11月 NOV.	96.62	-3.92	102.34	1.59	95.72	-6.24	95.71	-5.56
12月 DEC.	96.29	-3.95	102.59	1.60	94.94	-6.70	95.50	-5.04
民國102年 2013	96.44	-2.43	102.74	0.79	94.32	-4.46	96.36	-2.05
1月 JAN.	96.48	-3.83	102.41	1.12	95.02	-6.35	95.64	-5.13
2月 FEB.	97.86	-2.28	102.90	2.96	96.79	-4.60	97.29	-2.63
3月 MAR.	97.42	-3.08	101.42	1.36	95.97	-5.67	97.45	-2.74
4月 APR.	96.72	-3.73	102.05	1.05	94.67	-6.15	97.24	-2.83
5月 MAY	95.79	-3.54	102.24	0.74	93.24	-5.78	96.26	-2.66
6月 JUN.	96.19	-2.10	102.75	0.60	93.94	-3.36	96.78	-1.55
7月 JUL.	96.06	-2.21	102.59	0.06	93.75	-4.13	96.55	-1.44
8月 AUG.	96.46	-2.82	102.72	-0.78	94.42	-4.66	96.49	-2.03
9月 SEP.	r 96.48	r -2.57	104.06	0.84	r 93.89	r -4.75	96.10	r -1.86
10月 OCT.	r 95.79	r -1.85	103.78	0.64	r 93.04	r -3.95	r 95.29	r -1.53
11月 NOV.	r 95.71	r -0.94	103.03	0.67	r 93.08	r -2.76	r 95.30	r -0.43
12月 DEC.	96.31	0.02	102.93	0.33	94.03	-0.96	95.98	0.50

NOTE：1. All data are subject to revision 3 months after original publication due to late reports and corrections by respondents.

2. The consumer price index of 1971 to 1980 are calculated by splicing from the indices of urban consumer price in



表 1-1 消費者物價指數變動分析表

基期：民國100年=100

類 Groups	別	項 數 Item	101年12月 相對重要性 Relative Importance, December 2012 (%)	本年12月份 指數 This Month Index
總指數	General Index	370	1,000.00	102.93
基本分類	The Basic Group			
一.食物類	Food	171	260.24	106.83
1.穀類及其製品	Cereals & Cereal Products	10	14.08	104.96
(1)米類及其製品	Rice & Rice Products	3	4.14	111.55
(2)其他穀類及其製品	Other Cereals & Cereal Products	7	9.94	102.36
2.肉類	Meats	6	19.64	105.73
(1)生鮮家畜	Pork, Beef & Mutton	4	12.25	99.32
(2)生鮮家禽	Poultry	2	7.39	116.61
3.肉類製品	Meat Products	3	2.74	105.06
4.蛋類	Eggs	2	2.06	101.10
5.水產品	Fish & Seafood	20	15.51	108.35
6.加工水產品	Processed Fish & Seafood	4	3.69	102.88
7.蔬菜	Vegetables	43	24.20	116.56
(1)根菜	Root Vegetables	3	2.40	119.49
(2)莖菜	Stem Vegetables	11	5.08	133.78
(3)葉菜	Leaf Vegetables	13	9.32	113.15
(4)果菜及其他	Fruit Vegetables & Other Vegetables	16	7.40	110.99
8.加工蔬菜	Processed Vegetables	6	5.01	107.59
9.水果	Fruits	24	24.18	117.40
10.加工水果	Processed Fruits	2	0.69	101.55
11.乳類	Dairy Products	4	10.50	105.63
12.食用油	Edible Oil	3	1.76	100.71
13.調味品	Condiments	5	2.63	101.78
14.酒	Alcoholic Beverages	4	7.53	100.26
15.非酒精性飲料及材料	Nonalcoholic Beverages & Beverage Materials	10	9.19	102.05
16.調理食品	Cooked Food	6	6.93	105.84
17.外食費	Food Away from Home	12	100.34	104.53
18.其他食品	Other Food	7	9.56	105.33
二.衣著類	Clothing	23	39.21	104.88
1.成衣	Garments	17	30.82	106.67
(1)男人衣著	Men's Garments	6	7.58	106.57
(2)女人衣著	Women's Garments	6	18.51	106.42
(3)兒童衣著及學生制服	Children's Garments	5	4.72	107.35
2.鞋類	Footwear	3	6.66	99.32
3.衣著服務及配件	Apparel Services & Accessories	3	1.73	99.03

附註：本年適逢基期更替(上年指數以95年基期權數加權計算，本年指數以100年基期權數加權)，由於權數結構改變，致與上年同月及上年同期比較之各類指數對總指數影響，其加總容或不等於總指數之增幅。

Table 1-1 The Changes of Consumer Price Indices

Base Period : 2011=100

本年11月份 指數 Previous Month Index r	本月指數與各期比較 Compared with Each Period				本年指數與上年比較 Compared with Previous Year			
	與上月比較 Compared with Previous Month (%)	對總指數影響 Effects on General Index (百分點)	與上年同月比較 Compared with the Same Month of Previous Year (%)	對總指數影響 Effects on General Index (百分點)	本年平均 This Year (Average)	上年平均 Previous Year (Average)	漲跌率 Percent Change (%)	對總指數影響 Effects on General Index (百分點)
103.03	-0.10	-0.10	0.33	0.33	102.74	101.93	0.79	0.79
107.04	-0.20	-0.05	1.36	0.35	105.48	104.16	1.27	0.33
104.61	0.33	0.00	1.80	0.03	103.71	102.20	1.48	0.02
111.61	-0.05	0.00	6.76	0.03	107.74	103.36	4.24	0.02
101.84	0.51	0.01	-0.26	0.00	102.16	101.82	0.33	0.00
103.41	2.24	0.05	5.43	0.11	101.92	97.72	4.30	0.08
99.23	0.09	0.00	1.66	0.02	98.60	97.63	0.99	0.01
110.36	5.66	0.04	11.70	0.09	107.35	97.87	9.69	0.07
104.01	1.01	0.00	-0.94	0.00	104.42	103.22	1.16	0.00
99.47	1.64	0.00	-6.59	-0.01	102.84	107.13	-4.00	-0.01
106.54	1.70	0.03	5.95	0.09	106.38	103.80	2.49	0.04
103.26	-0.37	0.00	-0.36	0.00	102.76	101.62	1.12	0.00
126.63	-7.95	-0.19	-7.12	-0.17	125.17	122.18	2.45	0.06
129.04	-7.40	-0.02	-10.55	-0.03	125.03	126.81	-1.40	0.00
142.57	-6.17	-0.03	1.98	0.01	131.86	114.97	14.69	0.07
130.83	-13.51	-0.12	-14.83	-0.14	133.21	126.00	5.72	0.05
115.19	-3.65	-0.03	-2.56	-0.02	114.46	122.58	-6.62	-0.05
107.26	0.31	0.00	2.67	0.01	106.25	102.87	3.29	0.02
114.92	2.16	0.05	7.41	0.18	104.96	107.74	-2.58	-0.06
101.40	0.15	0.00	0.34	0.00	102.07	100.17	1.90	0.00
105.84	-0.20	0.00	0.54	0.01	105.20	104.51	0.66	0.01
101.19	-0.47	0.00	-1.00	0.00	100.33	101.22	-0.88	0.00
101.47	0.31	0.00	0.43	0.00	100.42	100.45	-0.03	0.00
99.61	0.65	0.00	-0.01	0.00	100.01	100.09	-0.08	0.00
102.25	-0.20	0.00	-0.48	0.00	101.47	101.74	-0.27	0.00
106.50	-0.62	0.00	1.40	0.01	104.53	102.85	1.63	0.01
104.43	0.10	0.01	1.12	0.11	103.91	102.32	1.55	0.16
105.85	-0.49	0.00	0.09	0.00	103.96	103.32	0.62	0.01
107.91	-2.81	-0.11	-2.68	-0.11	102.33	102.52	-0.19	-0.01
110.17	-3.18	-0.10	-2.37	-0.07	102.90	102.86	0.04	0.00
108.38	-1.67	-0.01	0.98	0.01	102.94	102.66	0.27	0.00
110.46	-3.66	-0.07	-3.31	-0.06	102.34	102.66	-0.31	-0.01
111.54	-3.76	-0.02	-4.10	-0.02	104.59	103.98	0.59	0.00
101.07	-1.73	-0.01	-4.27	-0.03	101.28	101.83	-0.54	0.00
99.16	-0.13	0.00	-1.96	0.00	99.76	100.37	-0.61	0.00

Note : Rebasing Index from reference year 2006 to 2011 has an impact on moving weight. This may cause the sum of effects on General Index of subgroups not equal to their corresponding aggregated group in 2013.

表 1-1 消費者物價指數變動分析表（續 1）

基期：民國100年=100

類	別	項 數	101年12月 相對重要性 Relative Importance, December 2012 (%)	本年12月份 指數 This Month Index
Groups		Item		
三.居住類	Housing	46	269.19	102.16
1.房租	Residential Rent	2	180.21	101.64
2.住宅維修費	Maintenance & Repair of Dwellings	7	13.90	102.91
(1)維修材料	Materials For Maintenance & Repair	4	6.00	103.34
(2)維修服務	Services For Maintenance & Repair	3	7.90	102.39
3.家庭用品	Household Appliances	29	29.94	101.79
(1)紡織品	Fabric Products	4	2.99	103.24
(2)家具	Furniture	6	6.94	106.39
(3)家庭耐久設備	Household Durable Equipment	10	12.04	98.69
(4)餐具及其他家用品	Tableware & Other Utensils	9	7.97	101.63
4.家庭管理費用	Household Operations	3	7.89	98.39
5.水電燃氣	Water, Electricity & Gas Supply	5	37.24	105.51
(1)燃氣	Gas	2	11.16	115.40
(2)水費	Water	1	3.56	100.00
(3)電費	Electricity	1	21.42	101.84
(4)公共附加費	Public Service Charges	1	1.09	96.50
四.交通及通訊類	Transportation & Communication	31	150.67	100.40
1.交通設備	Equipment For Transportation & Communication	5	29.81	98.86
(1)交通工具	Vehicles	3	26.66	100.27
(2)通訊設備	Communication Equipment	2	3.15	83.05
2.油料費	Fuels & Lubricants	5	37.37	109.49
3.交通服務及維修零件	Services and Vehicle Parts For Transportation & Communication	21	83.49	96.64
(1)運輸費	Transportation Fees	7	21.85	100.05
(2)通訊費	Communication Fees	5	32.14	91.13
(3)交通工具零件及維修費	Vehicle Parts & Maintenance	4	18.11	101.27
(4)其他交通服務費	Others	5	11.40	97.35
五.醫藥保健類	Health	22	49.09	102.25
1.醫療費用	Medical Care Services	9	33.42	102.08
2.藥品及保健食品	Medicines & Health Food	9	11.48	103.57
3.醫療保健器材	Medical Supplies & Appliance	4	4.19	99.11
六.教養娛樂類	Education & Entertainment	49	163.56	99.76
1.教養費用	Educational Expenses	24	94.31	99.44
(1)書報期刊	Book, Newspaper & Periodical	5	9.01	100.33
(2)學雜費	Tuition & Miscellaneous Fees	8	48.89	100.67
(3)補習及學習費	Tutorial Fees	6	24.05	101.71
(4)教養設備及用具	Educational Equipment & Goods	5	12.36	86.69
2.娛樂費用	Entertainment Expenses	25	69.25	100.22
(1)娛樂設備	Equipment For Entertainment	12	15.50	93.79
(2)娛樂服務	Services For Entertainment	13	53.75	101.92

附註：本年適逢基期更替(上年指數以95年基期權數加權計算，本年指數以100年基期權數加權)，由於權數結構改變，致與上年同月及上年同期比較之各類指數對總指數影響，其加總容或不等於總指數之增幅。

Table 1-1 The Changes of Consumer Price Indices (Count.1)

Base Period : 2011=100

本年11月份 指數 Previous Month Index r	本月指數與各期比較 Compared with Each Period				本年指數與上年比較 Compared with Previous Year			
	與上月比較 Compared with Previous Month (%)	對總指數影響 Effects on General Index (百分點)	與上年同月比較 Compared with the Same Month of Previous Year (%)	對總指數影響 Effects on General Index (百分點)	本年平均 This Year (Average)	上年平均 Previous Year (Average)	漲跌率 Percent Change (%)	對總指數影響 Effects on General Index (百分點)
102.07	0.09	0.02	0.84	0.23	102.05	101.13	0.91	0.25
101.53	0.11	0.02	0.66	0.12	101.30	100.62	0.68	0.12
102.73	0.18	0.00	1.15	0.02	102.32	101.07	1.24	0.02
103.30	0.04	0.00	0.52	0.00	103.07	101.79	1.26	0.01
102.10	0.28	0.00	1.64	0.01	101.55	100.41	1.14	0.01
101.68	0.11	0.00	-0.21	-0.01	101.91	101.29	0.61	0.02
102.92	0.31	0.00	1.03	0.00	102.87	101.08	1.77	0.01
106.81	-0.39	0.00	1.94	0.01	105.62	102.99	2.55	0.02
98.52	0.17	0.00	-1.02	-0.01	99.08	100.57	-1.48	-0.02
101.26	0.37	0.00	-1.29	-0.01	102.27	100.88	1.38	0.01
98.21	0.18	0.00	0.09	0.00	98.59	99.27	-0.69	-0.01
105.56	-0.05	0.00	2.56	0.10	106.43	103.76	2.57	0.10
115.59	-0.16	0.00	3.96	0.04	112.60	107.97	4.29	0.05
100.00	0.00	0.00	0.00	0.00	100.00	100.00	0.00	0.00
101.84	0.00	0.00	2.57	0.06	104.65	102.40	2.20	0.05
96.50	0.00	0.00	-2.97	0.00	97.02	99.86	-2.84	0.00
100.16	0.24	0.04	-0.73	-0.11	100.90	100.44	0.46	0.07
99.26	-0.40	-0.01	-0.90	-0.03	99.65	100.39	-0.74	-0.02
100.54	-0.27	-0.01	0.21	0.01	100.64	100.62	0.02	0.00
84.58	-1.81	-0.01	-10.43	-0.03	87.13	95.01	-8.29	-0.03
107.87	1.50	0.06	1.20	0.04	108.62	105.78	2.68	0.10
96.73	-0.09	-0.01	-1.52	-0.13	97.58	97.85	-0.28	-0.02
100.08	-0.03	0.00	0.37	0.01	100.37	99.92	0.45	0.01
91.17	-0.04	0.00	-3.87	-0.12	92.87	93.43	-0.60	-0.02
101.56	-0.29	-0.01	0.53	0.01	101.48	101.15	0.33	0.01
97.35	0.00	0.00	-1.78	-0.02	98.25	99.40	-1.16	-0.01
102.10	0.15	0.01	0.34	0.02	102.04	100.86	1.17	0.06
102.00	0.08	0.00	0.49	0.02	101.81	100.81	0.99	0.03
103.12	0.44	0.00	0.46	0.01	103.28	101.11	2.15	0.02
99.26	-0.15	0.00	-1.19	0.00	99.63	100.42	-0.79	0.00
100.11	-0.35	-0.06	-0.34	-0.06	101.00	100.68	0.32	0.05
99.48	-0.04	0.00	-0.51	-0.05	99.73	99.78	-0.05	0.00
100.21	0.12	0.00	0.24	0.00	100.11	99.70	0.41	0.00
100.67	0.00	0.00	0.30	0.01	100.54	100.33	0.21	0.01
101.70	0.01	0.00	0.86	0.02	101.62	100.40	1.22	0.03
87.14	-0.52	-0.01	-6.97	-0.09	89.58	93.43	-4.12	-0.05
100.98	-0.75	-0.05	-0.08	-0.01	102.76	101.96	0.78	0.06
94.55	-0.80	-0.01	-2.98	-0.05	94.71	97.35	-2.71	-0.04
102.67	-0.73	-0.04	0.75	0.04	104.93	103.05	1.82	0.10

Note : Rebasing Index from reference year 2006 to 2011 has an impact on moving weight. This may cause the sum of effects on General Index of subgroups not equal to their corresponding aggregated group in 2013.

表 1-1 消費者物價指數變動分析表 (續 2)

基期：民國100年=100

類 Groups	別	項 數 Item	101年12月 相對重要性 Relative Importance, December 2012 (%)	本年12月份 指數 This Month Index
七.雜項類	Miscellaneous	28	68.06	102.74
1.香菸及檳榔	Tobacco & Betel Nuts	2	11.94	109.82
2.美容及衛生用品	Cosmetic Items	10	19.44	101.53
3.個人隨身用品	Personal Effects	4	5.97	96.20
4.個人服務	Services For Nursery & Nursing Care	2	6.24	95.45
5.理容服務費	Services For Personal Care	3	14.83	102.24
6.其他	Other Miscellaneous Expenses	7	9.64	103.83
商品性質別分類	Commodity and Service Group			
一.商品類	Commodity	281	432.49	104.92
(不含食物)	Commodity Excluding Food	122	272.59	102.93
1.非耐久性消費品	Non-durable Consumer Goods	202	290.92	107.18
(不含食物)	Non-durable Consumer Goods Excluding Food	43	131.02	106.08
2.半耐久性消費品	Semi-durable Consumer Goods	44	63.99	103.20
3.耐久性消費品	Durable Consumer Goods	35	77.58	96.65
二.服務類	Service	89	567.51	101.29
1.外食費	Food Away from Home	12	100.34	104.53
2.衣著服務	Apparel Service	2	0.92	102.41
3.居住服務	Housing Service	9	197.09	101.49
4.交通及通訊服務	Transportation & Communication Service	19	79.88	96.41
5.醫藥保健服務	Medical Care Service	9	33.42	102.08
6.教養娛樂服務	Education & Entertainment Service	27	126.69	101.39
7.雜項服務	Miscellaneous Service	11	29.17	100.81
購買頻度別分類	Frequency of Purchase Group			
每月至少購買1次	Items to buy about once a month	74	257.24	105.61
每季(不含每月)至少購買1次	Items to buy about once every three months	92	155.44	104.19
每半年(不含每季)至少購買1次	Items to buy about once every six months	66	107.05	103.98
每年(不含每半年)至少購買1次	Items to buy about once a year	62	118.45	102.62
1年以上購買1次	Items to buy infrequently	76	201.94	99.12
其他特殊複分類	Other Special Group			
總指數(不含食物)	General Index Excluding Food	199	739.76	101.48
總指數(不含蔬菜水果)	General Index Excluding Fruits & Vegetables	303	951.63	102.22
總指數(不含蔬果及能源)	General Index Excluding Fruits , Vegetables & Energy	295	881.67	101.76
總指數(不含蔬果水產及能源)	General Index Excluding Fruits , Vegetables, Fish, Seafood & Energy	275	866.16	101.64
總指數(不含設算租金)	General Index Excluding Imputed Rent	369	840.11	103.18

附註：1.本年適逢基期更替(上年指數以95年基期權數加權計算，本年指數以100年基期權數加權)，由於權數結構改變，致與上年同月及上年同期比較之各類指數對總指數影響，其加總容或不等於總指數之增幅。

Table 1-1 The Changes of Consumer Price Indices (Count.2)

Base Period : 2011=100

本年11月份 指數 Previous Month Index	本月指數與各期比較 Compared with Each Period				本年指數與上年比較 Compared with Previous Year			
	與上月比較 Compared with Previous Month (%)	對總指數影響 Effects on General Index (百分點)	與上年同月比較 Compared with the Same Month of Previous Year (%)	對總指數影響 Effects on General Index (百分點)	本年平均 This Year (Average)	上年平均 Previous Year (Average)	漲跌率 Percent Change (%)	對總指數影響 Effects on General Index (百分點)
101.80	0.92	0.06	0.16	0.01	102.70	102.30	0.39	0.03
108.21	1.49	0.02	3.87	0.05	107.99	104.28	3.56	0.04
99.03	2.52	0.05	-1.37	-0.03	100.99	101.18	-0.19	0.00
96.74	-0.56	0.00	-6.40	-0.04	98.34	102.91	-4.44	-0.03
95.45	0.00	0.00	1.67	0.01	99.83	101.23	-1.38	-0.01
102.22	0.02	0.00	0.43	0.01	101.63	101.26	0.37	0.01
103.87	-0.04	0.00	1.29	0.01	103.36	102.47	0.87	0.01
105.12	-0.19	-0.08	0.22	0.10	104.19	103.38	0.78	0.34
103.00	-0.07	-0.02	-0.52	-0.14	102.82	102.19	0.62	0.17
106.95	0.22	0.06	1.38	0.40	106.09	104.46	1.56	0.45
105.06	0.97	0.13	1.25	0.16	105.85	103.61	2.16	0.28
105.06	-1.77	-0.11	-1.64	-0.10	101.61	101.56	0.05	0.00
97.07	-0.43	-0.03	-2.59	-0.20	97.87	99.70	-1.84	-0.14
101.31	-0.02	-0.01	0.42	0.24	101.49	100.75	0.73	0.42
104.43	0.10	0.01	1.12	0.11	103.91	102.32	1.55	0.16
102.18	0.23	0.00	1.02	0.00	101.69	101.15	0.53	0.00
101.38	0.11	0.02	0.65	0.13	101.17	100.55	0.62	0.12
96.45	-0.04	0.00	-1.55	-0.12	97.35	97.65	-0.31	-0.02
102.00	0.08	0.00	0.49	0.02	101.81	100.81	0.99	0.03
101.71	-0.31	-0.04	0.60	0.08	102.60	101.47	1.11	0.14
100.82	-0.01	0.00	0.98	0.03	101.37	101.27	0.10	0.00
105.86	-0.24	-0.06	1.02	0.26	104.79	103.08	1.66	0.42
103.96	0.22	0.03	0.26	0.04	103.89	103.44	0.44	0.07
103.97	0.01	0.00	0.08	0.01	103.09	101.63	1.44	0.15
102.86	-0.23	-0.03	0.54	0.06	101.86	101.16	0.69	0.08
99.39	-0.27	-0.05	-0.72	-0.15	100.51	100.83	-0.32	-0.07
101.53	-0.05	-0.04	-0.02	-0.01	101.67	101.07	0.59	0.44
102.17	0.05	0.05	0.34	0.33	102.13	101.30	0.82	0.78
101.77	-0.01	-0.01	0.21	0.18	101.66	101.00	0.65	0.58
101.68	-0.04	-0.03	0.11	0.09	101.57	100.93	0.63	0.55
103.32	-0.14	-0.11	0.27	0.23	103.01	102.18	0.81	0.68

Note : Rebasing Index from reference year 2006 to 2011 has an impact on moving weight. This may cause the sum of effects on General Index of subgroups not equal to their corresponding aggregated group in 2013.

表 1-2 消費者物價基本分類指數

基期：民國100年=100

類 別	總 指 數 General Index	食 物 類 Food	食 物 類 Food			肉 類 Meats	生 鮮 家 畜 Pork, Beef & Mutton	生 鮮 家 禽 Poultry
			穀 類 及 其 製 品 Cereals & Cereal Products	米 類 及 其 製 品 Rice & Rice Products	其 他 穀 製 類 及 品 Other Cereals & Cereal Products			
項 數	370	171	10	3	7	6	4	2
權數(千分比)	1,000.00	251.94	13.91	4.04	9.87	19.96	12.76	7.21
定 基 指 數								
民國 93年	90.83	82.05	79.31	83.18	77.79	75.97	81.51	68.41
民國 94年	92.92	88.00	81.63	86.96	79.51	80.56	82.79	77.60
民國 95年	93.48	87.43	82.57	86.79	80.92	79.90	83.39	75.18
民國 96年	95.16	89.93	84.81	86.55	84.18	82.50	84.42	79.99
民國 97年	98.51	97.62	94.77	94.52	94.86	94.80	93.82	96.36
民國 98年	97.66	97.19	96.44	98.85	95.63	94.43	93.09	96.58
民國 99年	98.60	97.79	95.86	97.48	95.31	96.27	96.74	95.50
民國100年	100.00	100.00	100.00	100.00	100.00	100.00	100.00	100.00
民國101年	101.93	104.16	102.20	103.36	101.82	97.72	97.63	97.87
12月	102.59	105.40	103.10	104.49	102.63	100.28	97.70	104.40
民國102年	102.74	105.48	103.71	107.74	102.16	101.92	98.60	107.35
1月	102.41	105.28	102.89	104.32	102.40	102.12	98.26	108.51
2月	102.90	103.61	103.55	106.66	102.38	103.47	100.29	108.64
3月	101.42	102.04	103.89	108.53	102.10	100.83	98.00	105.40
4月	102.05	102.84	103.67	106.02	102.81	100.12	97.95	103.54
5月	102.24	104.48	103.47	106.36	102.39	99.40	97.81	101.79
6月	102.75	104.99	103.75	107.23	102.43	100.50	98.22	104.09
7月	102.59	104.21	103.62	106.35	102.61	100.83	98.01	105.39
8月	102.72	105.07	102.67	106.16	101.34	101.48	98.28	106.71
9月	r 104.06	110.17	103.48	108.86	101.38	102.36	98.92	107.99
10月	r 103.78	109.17	103.91	109.17	101.86	102.80	98.93	109.20
11月	r 103.03	107.04	104.61	111.61	101.84	103.41	99.23	110.36
12月	102.93	106.83	104.96	111.55	102.36	105.73	99.32	116.61
年 增 率 (%)								
民國 93年	1.61	4.22	2.40	1.92	2.60	7.06	6.93	7.31
民國 94年	2.30	7.25	2.93	4.54	2.21	6.04	1.57	13.43
民國 95年	0.60	-0.65	1.15	-0.20	1.77	-0.82	0.72	-3.12
民國 96年	1.80	2.86	2.71	-0.28	4.03	3.25	1.24	6.40
民國 97年	3.52	8.55	11.74	9.21	12.69	14.91	11.13	20.47
民國 98年	-0.86	-0.44	1.76	4.58	0.81	-0.39	-0.78	0.23
民國 99年	0.96	0.62	-0.60	-1.39	-0.33	1.95	3.92	-1.12
民國100年	1.42	2.26	4.32	2.59	4.92	3.87	3.37	4.71
民國101年	1.93	4.16	2.20	3.36	1.82	-2.28	-2.37	-2.13
12月	1.60	1.87	1.13	1.80	0.90	0.51	-2.93	6.12
民國102年	0.79	1.27	1.48	4.24	0.33	4.30	0.99	9.69
1月	1.12	2.36	2.28	4.62	1.49	1.81	-3.13	10.20
2月	2.96	2.91	2.06	4.95	0.97	4.31	0.36	10.86
3月	1.36	1.23	2.06	5.31	0.72	4.43	0.81	10.38
4月	1.05	2.33	1.93	2.49	1.67	5.09	2.75	8.81
5月	0.74	1.49	1.42	2.35	1.00	4.77	2.98	7.51
6月	0.60	0.47	1.51	3.18	0.79	4.05	1.22	8.57
7月	0.06	-1.27	0.76	2.20	0.18	3.36	0.36	8.24
8月	-0.78	-3.40	0.08	3.41	-1.20	4.23	0.85	9.76
9月	r 0.84	2.36	0.81	4.72	-0.81	4.76	1.31	10.40
10月	r 0.64	2.92	1.20	4.98	-0.37	4.91	1.63	10.26
11月	r 0.67	2.70	1.76	5.83	-0.06	4.48	1.48	9.38
12月	0.33	1.36	1.80	6.76	-0.26	5.43	1.66	11.70

註：由於受查者延誤或更正報價，最近3個月資料均可能修正。

Table 1-2 Consumer Price Indices by Basic Group

Base Period : 2011=100

肉 類 製 品 Meat Products	蛋 類 Eggs	水 產 品 Fish & Seafood	加 工 水 產 品 Processed Fish & Seafood	蔬 菜 Vegetables	根 菜 Root Vegetables	莖 菜 Stem Vegetables	葉 菜 Leaf Vegetables	果 菜 及 其 他 Fruit Vegetables & Other Vegetables	Groups
2.64	1.94	15.57	3.65	19.69	採月變動權數 Use monthly varying weights				Weight(%)
FIXED INDEX									
83.28	66.37	67.03	74.90	88.85	101.62	92.35	87.46	86.45	2004
86.07	83.06	70.07	77.11	114.92	107.43	113.60	115.41	111.44	2005
87.33	79.70	70.57	79.23	104.92	110.80	112.91	103.96	98.13	2006
87.84	83.69	74.94	79.95	114.88	122.15	107.19	117.13	114.02	2007
95.92	101.45	84.28	89.73	114.77	112.08	103.99	120.89	114.15	2008
100.96	101.97	87.95	95.17	102.33	102.68	98.97	102.04	105.28	2009
99.01	90.78	93.88	96.46	103.51	103.87	103.26	101.64	105.34	2010
100.00	100.00	100.00	100.00	100.00	100.00	100.00	100.00	100.00	2011
103.22	107.13	103.80	101.62	122.18	126.81	114.97	126.00	122.58	2012
106.06	108.23	102.27	103.25	125.50	133.58	131.18	132.85	113.91	DEC.
104.42	102.84	106.38	102.76	125.17	125.03	131.86	133.21	114.46	2013
104.64	110.65	104.27	102.41	122.16	131.97	120.99	135.36	106.20	JAN.
102.32	110.52	107.46	101.57	98.88	118.65	104.96	99.82	92.57	FEB.
104.98	112.54	103.74	102.99	83.67	97.50	103.53	77.27	81.63	MAR.
104.89	111.95	104.66	103.09	100.74	108.16	115.68	96.91	99.29	APR.
105.75	102.08	104.96	103.01	120.45	121.54	122.59	129.46	109.62	MAY
105.51	94.11	105.84	103.46	129.18	119.20	134.31	147.66	109.54	JUN.
104.54	94.48	106.82	103.36	129.53	117.81	145.90	140.98	112.59	JUL.
102.66	100.34	108.08	102.27	131.05	125.29	142.23	140.07	117.60	AUG.
103.70	100.27	108.34	102.49	182.46	151.68	159.90	209.51	172.37	r SEP.
105.03	96.51	107.51	102.31	160.71	159.97	155.85	177.49	145.88	r OCT.
104.01	99.47	106.54	103.26	126.63	129.04	142.57	130.83	115.19	r NOV.
105.06	101.10	108.35	102.88	116.56	119.49	133.78	113.15	110.99	DEC.
ANNUAL CHANGE (%)									
0.01	7.08	3.73	0.19	9.52	-2.51	5.98	10.92	14.10	2004
3.35	25.15	4.54	2.95	29.34	5.72	23.01	31.96	28.91	2005
1.46	-4.05	0.71	2.75	-8.70	3.14	-0.61	-9.92	-11.94	2006
0.58	5.01	6.19	0.91	9.49	10.24	-5.07	12.67	16.19	2007
9.20	21.22	12.46	12.23	-0.10	-8.24	-2.99	3.21	0.11	2008
5.25	0.51	4.35	6.06	-10.84	-8.39	-4.83	-15.59	-7.77	2009
-1.93	-10.97	6.74	1.36	1.15	1.16	4.33	-0.39	0.06	2010
1.00	10.16	6.52	3.67	-3.39	-3.73	-3.16	-1.61	-5.07	2011
3.22	7.13	3.80	1.62	22.18	26.81	14.97	26.00	22.58	2012
4.11	-2.61	1.29	2.27	-9.70	-3.51	11.76	-14.95	-13.24	DEC.
1.16	-4.00	2.49	1.12	2.45	-1.40	14.69	5.72	-6.62	2013
4.38	-3.51	-1.62	2.47	-3.03	-6.16	6.84	3.70	-15.49	JAN.
0.05	0.34	4.41	0.56	-6.13	6.81	4.51	-3.52	-13.80	FEB.
1.79	2.40	1.90	2.56	-16.37	-0.69	8.43	-19.63	-23.06	MAR.
2.48	6.16	1.01	1.12	8.25	8.39	17.66	12.36	3.09	APR.
0.95	-4.42	0.87	1.48	7.83	7.02	18.38	4.61	2.31	MAY
2.05	-8.82	0.59	1.61	5.15	-0.33	25.31	9.46	-12.03	JUN.
0.31	-5.64	2.02	0.58	-3.12	-6.76	24.62	0.07	-18.72	JUL.
1.46	-8.67	2.61	1.22	-23.75	-15.94	6.06	-24.06	-35.45	AUG.
2.11	-5.32	3.95	1.18	27.93	-1.84	27.19	34.98	23.32	r SEP.
0.97	-10.09	4.35	-0.29	26.25	8.86	22.75	43.07	14.07	r OCT.
-1.34	-4.25	4.03	1.43	19.33	0.52	12.83	31.46	13.41	r NOV.
-0.94	-6.59	5.95	-0.36	-7.12	-10.55	1.98	-14.83	-2.56	DEC.

NOTE : All data are subject to revision 3 months after original publication due to late reports and corrections by respondents.



表 1-2 消費者物價基本分類指數 (續 1)

基期：民國100年=100

類 別	加 工 蔬 菜 Processed Vegetables	水 果 Fruits	加 工 水 果 Processed Fruits	乳 類 Dairy Products	食 用 油 Edible Oil	調 味 品 Condiments	酒 Alcoholic Beverages	非 酒 精 性 飲 料 Nonalcoholic Beverages & Beverage Materials	調 理 食 品 Cooked Food
項 數	6	24	2	4	3	5	4	10	6
權 數 (千 分 比)	4.89	22.58	0.69	10.17	1.77	2.66	7.66	9.12	6.77
定 基 指 數									
民國 93年	77.53	79.68	86.55	75.61	67.19	87.10	104.52	98.77	82.89
民國 94年	77.68	95.07	87.96	76.74	67.79	86.83	105.21	98.02	84.28
民國 95年	79.47	96.06	89.39	77.67	68.63	87.25	105.43	96.76	85.22
民國 96年	79.96	92.66	89.94	82.17	73.71	87.63	105.04	97.01	86.59
民國 97年	90.28	104.21	93.42	91.09	97.90	92.07	105.41	100.40	94.58
民國 98年	93.13	98.22	96.85	93.18	95.35	95.22	104.05	100.61	98.81
民國 99年	96.09	96.54	97.78	97.21	95.69	97.26	100.64	99.96	97.83
民國100年	100.00	100.00	100.00	100.00	100.00	100.00	100.00	100.00	100.00
民國101年	102.87	107.74	100.17	104.51	101.22	100.45	100.09	101.74	102.85
12月	104.79	109.30	101.21	105.06	101.73	101.34	100.27	102.54	104.38
民國102年	106.25	104.96	102.07	105.20	100.33	100.42	100.01	101.47	104.53
1月	104.52	109.27	101.31	104.57	100.79	100.21	100.41	101.25	105.07
2月	105.07	108.98	102.51	104.04	98.03	99.06	100.44	101.09	104.10
3月	105.82	106.03	103.32	104.37	99.29	100.98	100.38	101.26	104.33
4月	105.86	99.95	103.27	103.50	101.52	100.56	100.27	102.22	104.17
5月	106.34	101.76	103.27	104.60	100.74	100.42	100.13	101.33	103.99
6月	106.54	97.22	103.66	105.36	100.79	100.02	100.47	101.84	104.12
7月	106.55	87.60	101.17	106.47	102.40	100.59	101.03	101.62	104.12
8月	105.68	97.72	101.07	106.56	97.61	98.69	98.69	101.49	103.25
9月 r	106.74	105.79	100.43	105.54	99.88	100.45	98.95	101.98	104.30
10月 r	107.02	112.88	101.90	105.97	100.99	100.80	99.53	99.29	104.55
11月 r	107.26	114.92	101.40	105.84	101.19	101.47	99.61	102.25	106.50
12月	107.59	117.40	101.55	105.63	100.71	101.78	100.26	102.05	105.84
年 增 率 (%)									
民國 93年	0.26	16.42	0.64	1.65	5.94	0.07	0.95	0.38	0.96
民國 94年	0.19	19.31	1.63	1.49	0.89	-0.31	0.66	-0.76	1.68
民國 95年	2.30	1.04	1.63	1.21	1.24	0.48	0.21	-1.29	1.12
民國 96年	0.62	-3.54	0.62	5.79	7.40	0.44	-0.37	0.26	1.61
民國 97年	12.91	12.46	3.87	10.86	32.82	5.07	0.35	3.49	9.23
民國 98年	3.16	-5.75	3.67	2.29	-2.60	3.42	-1.29	0.21	4.47
民國 99年	3.18	-1.71	0.96	4.32	0.36	2.14	-3.28	-0.65	-0.99
民國100年	4.07	3.58	2.27	2.87	4.50	2.82	-0.64	0.04	2.22
民國101年	2.87	7.74	0.17	4.51	1.22	0.45	0.09	1.74	2.85
12月	2.86	17.25	-0.36	0.82	-0.09	0.25	-0.07	1.03	2.60
民國102年	3.29	-2.58	1.90	0.66	-0.88	-0.03	-0.08	-0.27	1.63
1月	2.44	14.89	-0.47	0.07	0.65	0.01	1.08	1.36	4.09
2月	2.62	21.16	0.82	-0.53	-2.90	-1.22	0.36	-0.14	1.87
3月	4.10	6.71	2.26	-0.11	-1.67	0.84	0.36	0.26	3.21
4月	3.89	-0.79	1.93	-0.18	1.56	0.53	0.50	0.12	1.71
5月	4.02	-5.20	2.47	0.39	2.68	0.16	-0.07	-1.01	1.08
6月	4.39	-11.81	4.39	1.04	-1.05	-0.21	0.39	0.33	1.37
7月	3.84	-20.50	2.67	2.09	0.24	0.44	0.87	-0.02	1.13
8月	3.44	-13.11	1.26	1.60	-1.31	-0.93	-1.52	-0.11	0.21
9月 r	3.04	-14.53	3.48	0.74	-3.53	-0.08	-0.88	0.13	0.68
10月 r	2.68	-5.09	4.21	1.45	-2.69	-0.67	-1.22	-3.34	0.81
11月 r	2.36	-0.44	-0.38	0.84	-1.27	0.33	-0.76	-0.17	2.13
12月	2.67	7.41	0.34	0.54	-1.00	0.43	-0.01	-0.48	1.40

註：由於受查者延誤或更正報價，最近3個月資料均可能修正。

Table 1-2 Consumer Price Indices by Basic Group (Cont.1)

Base Period : 2011=100

外 食 費	其 他 食 品	衣 著 類	成 衣	男 人 衣 著	女 人 衣 著	兒 童 及 學 生 服 裝	鞋 類	衣 及 配 件	衣 及 配 件 及 附 屬 品	Groups
12	7	23	17	6	6	5	3	3	Item	
98.99	9.28	37.68	29.43	7.27	17.86	4.31	6.50	1.75	Weight(%)	
FIXED INDEX										
86.95	80.78	96.37	96.51	92.22	99.30	93.37	96.29	95.35	2004	
88.26	83.15	96.24	96.02	92.34	98.38	93.45	98.30	94.76	2005	
88.86	84.84	92.78	91.93	92.16	91.22	94.00	96.23	95.37	2006	
91.08	86.34	95.35	94.77	94.99	93.71	98.03	98.26	96.04	2007	
97.87	93.82	96.29	95.50	97.88	93.84	98.28	99.30	97.55	2008	
98.55	97.45	95.58	94.69	97.75	93.23	95.61	99.06	96.92	2009	
98.58	97.75	97.20	96.76	97.99	96.32	96.56	98.60	98.66	2010	
100.00	100.00	100.00	100.00	100.00	100.00	100.00	100.00	100.00	2011	
102.32	103.32	102.52	102.86	102.66	102.66	103.98	101.83	100.37	2012	
103.37	105.24	107.77	109.26	105.54	110.06	111.94	103.75	101.01	DEC.	
103.91	103.96	102.33	102.90	102.94	102.34	104.59	101.28	99.76	2013	
103.43	103.47	102.41	102.67	102.35	101.49	107.45	102.47	100.68	JAN.	
103.39	102.36	98.36	97.75	99.52	95.76	102.20	101.17	100.66	FEB.	
103.64	104.30	96.78	96.11	97.73	94.64	98.80	99.57	99.98	MAR.	
103.73	103.89	107.22	109.31	106.67	110.86	107.16	100.51	100.71	APR.	
103.82	104.36	105.69	107.14	104.03	108.71	105.72	101.67	99.58	MAY	
103.96	104.69	103.40	103.92	102.36	104.60	103.37	103.28	98.16	JUN.	
103.89	103.20	100.25	100.00	101.58	99.05	100.64	102.33	99.35	JUL.	
103.76	102.19	96.34	95.05	98.23	92.85	98.01	101.76	99.71	AUG.	
103.99	104.03	94.97	93.49	97.46	90.72	97.34	100.88	99.71	r SEP.	
104.29	103.86	109.80	112.47	110.37	112.49	115.45	101.35	100.44	r OCT.	
104.43	105.85	107.91	110.17	108.38	110.46	111.54	101.07	99.16	r NOV.	
104.53	105.33	104.88	106.67	106.57	106.42	107.35	99.32	99.03	DEC.	
ANNUAL CHANGE (%)										
0.89	2.85	3.15	4.05	0.62	6.34	1.20	-0.09	0.26	2004	
1.51	2.93	-0.13	-0.51	0.13	-0.93	0.09	2.09	-0.62	2005	
0.68	2.03	-3.60	-4.26	-0.19	-7.28	0.59	-2.11	0.64	2006	
2.50	1.77	2.77	3.09	3.07	2.73	4.29	2.11	0.70	2007	
7.45	8.66	0.99	0.77	3.04	0.14	0.26	1.06	1.57	2008	
0.69	3.87	-0.74	-0.85	-0.13	-0.65	-2.72	-0.24	-0.65	2009	
0.03	0.31	1.69	2.19	0.25	3.31	0.99	-0.46	1.80	2010	
1.44	2.30	2.88	3.35	2.05	3.82	3.56	1.42	1.36	2011	
2.32	3.32	2.52	2.86	2.66	2.66	3.98	1.83	0.37	2012	
2.45	3.64	1.78	1.87	2.49	1.49	2.48	1.95	0.06	DEC.	
1.55	0.62	-0.19	0.04	0.27	-0.31	0.59	-0.54	-0.61	2013	
2.36	3.83	3.56	4.15	2.49	5.25	2.31	2.97	-0.07	JAN.	
2.16	0.32	3.71	4.97	1.83	6.66	3.27	1.00	-0.16	FEB.	
2.38	1.91	4.28	6.13	1.97	8.61	3.28	-0.50	0.08	MAR.	
2.24	0.77	-1.98	-2.00	-1.31	-2.86	0.30	-2.48	-0.30	APR.	
1.66	0.68	-1.34	-1.23	-1.53	-1.82	1.61	-2.03	-0.91	MAY	
1.38	0.41	-0.32	-0.25	-1.24	-0.33	1.31	0.34	-2.49	JUN.	
1.09	-0.96	0.73	0.97	-0.84	1.36	1.75	0.62	-0.11	JUL.	
0.89	0.00	0.04	0.15	-1.67	0.12	2.48	0.43	0.39	AUG.	
1.03	0.42	0.09	0.55	-0.20	0.18	2.31	-0.26	-0.88	r SEP.	
1.26	-0.69	-3.65	-4.92	1.03	-7.63	-2.76	1.10	0.71	r OCT.	
1.08	0.78	-2.79	-2.88	1.90	-4.69	-2.92	-3.02	-1.52	r NOV.	
1.12	0.09	-2.68	-2.37	0.98	-3.31	-4.10	-4.27	-1.96	DEC.	

NOTE : All data are subject to revision 3 months after original publication due to late reports and corrections by respondents.

表 1-2 消費者物價基本分類指數（續 2）

基期：民國100年=100

類 別	居 住 類	房 租 Residential Rent	住 宅 維 修 費 Maintenance & Repair of Dwellings	維 修 材 料 Materials For Maintenance & Repair	維 修 服 務 Services For Maintenance & Repair	家 庭 用 品 Household Appliances	紡 織 品 Fabric Products	家 具 Furniture	
									項 數
權數(千分比)		271.35	182.23	13.97	5.96	8.01	30.02	2.99	6.79
定 基 指 數									
民國 93年	95.36	98.88	84.63	73.15	95.19	92.68	92.40	76.02	
民國 94年	95.76	98.83	87.52	76.99	97.23	93.26	91.93	79.60	
民國 95年	96.60	99.03	90.97	82.56	98.74	93.82	91.45	80.51	
民國 96年	97.54	99.23	94.98	89.05	100.50	95.28	91.78	83.54	
民國 97年	99.04	99.84	99.26	95.99	102.31	97.87	92.06	90.51	
民國 98年	98.70	99.60	96.96	94.04	99.67	98.37	92.28	93.20	
民國 99年	99.15	99.64	97.65	95.88	99.30	97.68	92.91	94.55	
民國100年	100.00	100.00	100.00	100.00	100.00	100.00	100.00	100.00	
民國101年	101.13	100.62	101.07	101.79	100.41	101.29	101.08	102.99	
12月	101.31	100.97	101.74	102.81	100.74	102.00	102.19	104.37	
民國102年	102.05	101.30	102.32	103.07	101.55	101.91	102.87	105.62	
1月	101.29	101.04	101.58	102.44	100.74	101.40	99.33	104.37	
2月	101.45	101.10	101.63	102.53	100.76	101.60	101.21	104.49	
3月	101.55	101.15	101.89	103.16	100.74	102.62	103.33	105.29	
4月	101.54	101.17	102.14	103.29	101.08	102.30	103.30	105.84	
5月	101.54	101.21	102.37	103.35	101.44	102.08	105.32	105.55	
6月	102.66	101.22	102.31	103.22	101.44	102.09	103.13	105.98	
7月	102.70	101.28	102.50	102.96	101.95	101.82	103.49	105.58	
8月	102.78	101.36	102.53	103.03	101.95	101.81	102.67	105.15	
9月	r 102.92	101.44	102.66	103.26	102.00	102.00	103.87	105.91	
10月	r 101.93	101.47	102.58	103.01	102.05	101.69	102.64	106.13	
11月	r 102.07	101.53	102.73	103.30	102.10	101.68	102.92	106.81	
12月	102.16	101.64	102.91	103.34	102.39	101.79	103.24	106.39	
年 增 率 (%)									
民國 93年	-0.22	-0.64	2.76	5.09	1.18	-0.65	-2.77	2.95	
民國 94年	0.42	-0.05	3.41	5.25	2.14	0.63	-0.51	4.71	
民國 95年	0.88	0.20	3.94	7.23	1.55	0.60	-0.52	1.14	
民國 96年	0.97	0.20	4.41	7.86	1.78	1.56	0.36	3.76	
民國 97年	1.54	0.61	4.51	7.79	1.80	2.72	0.31	8.34	
民國 98年	-0.34	-0.24	-2.32	-2.03	-2.58	0.51	0.24	2.97	
民國 99年	0.46	0.04	0.71	1.96	-0.37	-0.70	0.68	1.45	
民國100年	0.86	0.36	2.41	4.30	0.70	2.38	7.63	5.76	
民國101年	1.13	0.62	1.07	1.79	0.41	1.29	1.08	2.99	
12月	1.32	0.79	1.25	1.95	0.60	1.23	0.89	2.25	
民國102年	0.91	0.68	1.24	1.26	1.14	0.61	1.77	2.55	
1月	1.05	0.81	1.20	1.83	0.56	1.40	-0.33	2.42	
2月	1.31	0.83	1.09	1.58	0.63	0.95	0.02	2.51	
3月	1.22	0.82	1.39	2.33	0.56	1.90	1.24	2.80	
4月	1.22	0.79	1.50	2.16	0.90	1.28	2.40	3.14	
5月	1.21	0.72	1.64	2.02	1.26	1.04	3.72	2.74	
6月	0.87	0.64	1.34	1.35	1.31	0.58	1.41	3.24	
7月	0.74	0.59	1.43	0.90	1.82	0.13	2.59	2.50	
8月	0.61	0.61	1.08	0.87	1.18	0.39	2.37	2.14	
9月	r 0.51	0.57	1.09	0.85	1.23	0.57	2.37	2.40	
10月	r 0.60	0.53	0.89	0.33	1.28	-0.53	1.81	2.29	
11月	r 0.76	0.56	0.98	0.53	1.33	-0.17	2.59	2.54	
12月	0.84	0.66	1.15	0.52	1.64	-0.21	1.03	1.94	

註：由於受查者延誤或更正報價，最近3個月資料均可能修正。

Table 1-2 Consumer Price Indices by Basic Group (Cont.2)

Base Period : 2011=100

家庭耐久設備 Household Durable Equipment	餐家 具及用 其他品 Tableware & Other Utensils	家庭 管理 費用 Household Operations	水 電 燃 氣 Water, Electricity & Gas Supply	燃 氣 Gas	水 費 Water	電 費 Electricity	公 共 附 加 費 Public Service Charges	Groups
12.34	7.90	8.15	36.99	10.21	3.64	22.03	1.12	Weight(%)
FIXED				INDEX				
102.88	94.13	99.30	84.26	67.00	96.53	91.71	97.19	2004
102.48	93.49	99.47	85.74	71.49	96.53	91.71	97.19	2005
103.30	93.73	98.83	89.06	78.48	100.00	92.96	97.19	2006
103.42	95.76	98.95	92.14	86.33	100.00	93.87	97.19	2007
103.20	99.10	99.89	95.97	94.87	100.00	95.74	98.43	2008
101.51	100.77	99.33	95.37	86.41	100.00	99.06	99.71	2009
99.74	99.29	99.26	98.58	95.95	98.34	99.93	99.81	2010
100.00	100.00	100.00	100.00	100.00	100.00	100.00	100.00	2011
100.57	100.88	99.27	103.76	107.97	100.00	102.40	99.86	2012
99.71	102.96	98.30	102.88	111.00	100.00	99.29	99.45	DEC.
99.08	102.27	98.59	106.43	112.60	100.00	104.65	97.02	2013
99.53	102.07	98.38	102.88	111.00	100.00	99.29	99.45	JAN.
99.32	102.32	101.61	102.88	111.00	100.00	99.29	99.45	FEB.
100.33	103.14	98.28	103.14	112.19	100.00	99.29	97.24	MAR.
99.32	103.05	98.19	103.15	112.23	100.00	99.29	97.24	APR.
98.50	102.98	98.19	103.11	112.23	100.00	99.29	95.92	MAY
99.23	102.33	98.43	111.16	110.84	100.00	113.45	95.92	JUN.
98.98	101.89	98.21	111.39	111.65	100.00	113.45	96.50	JUL.
99.34	101.97	98.21	111.56	112.28	100.00	113.45	96.50	AUG.
98.90	102.30	98.78	111.94	113.63	100.00	113.45	96.50	r SEP.
98.33	102.28	98.21	104.88	113.15	100.00	101.84	96.50	r OCT.
98.52	101.26	98.21	105.56	115.59	100.00	101.84	96.50	r NOV.
98.69	101.63	98.39	105.51	115.40	100.00	101.84	96.50	DEC.
ANNUAL				CHANGE (%)				
-2.47	-0.05	0.12	1.37	5.41	0.00	0.00	0.00	2004
-0.39	-0.68	0.17	1.76	6.70	0.00	0.00	0.00	2005
0.80	0.26	-0.64	3.87	9.78	3.59	1.36	0.00	2006
0.12	2.17	0.12	3.46	10.00	0.00	0.98	0.00	2007
-0.21	3.49	0.95	4.16	9.89	0.00	1.99	1.28	2008
-1.64	1.69	-0.56	-0.63	-8.92	0.00	3.47	1.30	2009
-1.74	-1.47	-0.07	3.37	11.04	-1.66	0.88	0.10	2010
0.26	0.72	0.75	1.44	4.22	1.69	0.07	0.19	2011
0.57	0.88	-0.73	3.76	7.97	0.00	2.40	-0.14	2012
0.08	1.98	-0.94	4.38	7.33	0.00	3.74	-0.55	DEC.
-1.48	1.38	-0.69	2.57	4.29	0.00	2.20	-2.84	2013
-0.04	3.02	-9.45	4.38	7.35	0.00	3.74	-0.55	JAN.
-0.99	2.54	3.57	3.44	4.30	0.00	3.74	-0.55	FEB.
0.09	3.78	0.17	2.63	2.08	0.00	3.74	-2.76	MAR.
-1.71	3.44	0.08	3.27	4.08	0.00	3.74	-2.76	APR.
-2.74	3.94	0.08	3.72	5.62	0.00	3.74	-4.08	MAY
-1.38	0.68	-0.77	2.66	5.89	0.00	1.31	-4.08	JUN.
-2.16	0.32	-0.08	2.17	7.02	0.00	0.00	-3.50	JUL.
-1.20	0.30	-0.13	1.21	3.59	0.00	0.00	-3.50	AUG.
-2.08	2.03	-0.60	0.79	2.22	0.00	0.00	-3.50	r SEP.
-2.53	-0.96	-0.09	1.90	1.79	0.00	2.57	-2.97	r OCT.
-1.95	-0.99	-0.09	2.57	3.99	0.00	2.57	-2.97	r NOV.
-1.02	-1.29	0.09	2.56	3.96	0.00	2.57	-2.97	DEC.

NOTE : All data are subject to revision 3 months after original publication due to late reports and corrections by respondents.

表 1-2 消費者物價基本分類指數 (續 3)

基期：民國100年=100

類 別	交 通 及 通 訊 類	交 通 設 備	交 通 工 具	通 訊 設 備	油 料 費	交 維 通 修 服 務 及 件 件	運 輸 費	通 訊 費
項 數	31	5	3	2	5	21	7	5
權數(千分比)	153.36	30.75	27.21	3.54	35.24	87.36	22.38	34.91
定 基 指 數								
民國 93年	93.21	108.29	101.39	329.67	69.01	100.51	90.66	117.26
民國 94年	94.42	105.45	99.44	280.87	74.53	100.83	92.90	115.33
民國 95年	96.01	103.00	97.52	253.00	82.96	100.27	95.86	111.71
民國 96年	97.66	102.36	97.37	225.18	88.02	100.94	97.10	111.70
民國 97年	99.94	100.93	97.50	183.07	94.19	102.43	98.52	110.39
民國 98年	95.94	96.35	94.42	142.56	84.39	101.46	96.07	108.33
民國 99年	98.61	99.63	98.79	119.70	93.19	100.93	97.90	105.75
民國100年	100.00	100.00	100.00	100.00	100.00	100.00	100.00	100.00
民國101年	100.44	100.39	100.62	95.01	105.78	97.85	99.92	93.43
12月	101.14	99.76	100.06	92.72	108.19	98.13	99.68	94.80
民國102年	100.90	99.65	100.64	87.13	108.62	97.58	100.37	92.87
1月	101.40	100.52	101.06	91.47	108.43	98.24	100.18	94.70
2月	102.64	100.36	101.11	89.70	111.47	99.23	102.55	94.60
3月	101.51	100.20	100.84	90.45	109.08	98.27	99.63	94.80
4月	100.96	100.09	100.92	88.84	106.85	98.24	100.19	94.40
5月	100.54	99.53	100.41	87.85	105.84	98.14	99.88	94.26
6月	100.56	99.09	99.96	87.53	106.52	98.03	99.90	94.23
7月	100.27	98.79	99.91	85.33	107.82	97.11	101.22	91.45
8月	100.69	99.52	100.64	85.97	109.36	96.96	100.79	91.23
9月	r 101.13	99.85	101.13	85.05	111.68	96.67	99.81	91.23
10月	r 100.51	99.68	100.85	85.77	109.08	96.70	100.16	91.19
11月	r 100.16	99.26	100.54	84.58	107.87	96.73	100.08	91.17
12月	100.40	98.86	100.27	83.05	109.49	96.64	100.05	91.13
年 增 率 (%)								
民國 93年	2.08	-0.35	0.69	-15.40	9.98	0.45	1.21	-0.21
民國 94年	1.30	-2.62	-1.92	-14.80	8.00	0.32	2.47	-1.65
民國 95年	1.68	-2.32	-1.93	-9.92	11.31	-0.56	3.19	-3.14
民國 96年	1.72	-0.62	-0.15	-11.00	6.10	0.67	1.29	-0.01
民國 97年	2.33	-1.40	0.13	-18.70	7.01	1.48	1.46	-1.17
民國 98年	-4.00	-4.54	-3.16	-22.13	-10.40	-0.95	-2.49	-1.87
民國 99年	2.78	3.40	4.63	-16.04	10.43	-0.52	1.90	-2.38
民國100年	1.41	0.37	1.22	-16.46	7.31	-0.92	2.15	-5.44
民國101年	0.44	0.39	0.62	-4.99	5.78	-2.15	-0.08	-6.57
12月	2.23	0.05	0.21	-3.70	9.82	-0.76	-0.12	-2.01
民國102年	0.46	-0.74	0.02	-8.29	2.68	-0.28	0.45	-0.60
1月	2.28	0.06	0.42	-4.96	11.01	-1.19	-2.12	-1.47
2月	3.46	-1.00	-0.45	-7.29	12.70	0.59	3.40	-1.49
3月	2.13	-1.07	-0.64	-6.20	7.95	0.33	0.79	0.54
4月	-0.35	-1.09	-0.44	-8.42	-2.39	0.90	0.63	2.51
5月	0.15	-1.20	-0.55	-7.69	-0.82	0.99	0.41	2.72
6月	1.28	-0.95	-0.28	-8.16	3.38	0.85	0.11	2.69
7月	0.64	-0.84	0.04	-8.99	3.54	-0.33	0.51	-0.34
8月	-0.58	-0.41	0.47	-8.77	-0.69	-0.44	0.30	-0.58
9月	r -0.57	-0.31	0.71	-9.51	-0.21	-0.58	-0.09	-0.58
10月	r -1.18	-0.49	0.46	-9.59	-1.08	-1.35	0.55	-3.17
11月	r -0.94	-0.67	0.34	-9.66	0.03	-1.49	0.69	-3.83
12月	-0.73	-0.90	0.21	-10.43	1.20	-1.52	0.37	-3.87

註：由於受查者延誤或更正報價，最近3個月資料均可能修正。

Table 1-2 Consumer Price Indices by Basic Group (Cont.3)

Base Period : 2011=100

交通及維修零件費 Vehicle Parts & Maintenance		其他服務 Others		醫療保健類 Health		醫療保健用品 Medical Care Services		藥品及食品 Medicines & Health Food		醫療保健器材 Medical Supplies & Appliance		教育娛樂類 Education & Entertainment		教育費用 Educational Expenses		Groups	
4	5	22	9	9	4	49	24	Item									
18.34	11.74	49.24	33.59	11.38	4.27	168.44	97.20	Weight(%)									
FIXED INDEX																	
88.30	98.04	84.91	87.50	74.47	102.52	99.47	102.13	2004									
88.97	99.96	88.35	92.41	75.26	102.24	99.25	102.32	2005									
88.72	100.07	91.31	96.54	76.38	101.11	99.42	102.53	2006									
90.23	99.79	94.94	96.98	88.52	100.76	100.02	102.62	2007									
96.22	100.57	96.99	98.08	93.22	101.28	101.33	102.47	2008									
97.89	100.69	97.57	99.14	93.08	100.28	99.53	101.33	2009									
97.76	100.03	98.21	99.66	94.44	99.34	99.48	100.13	2010									
100.00	100.00	100.00	100.00	100.00	100.00	100.00	100.00	2011									
101.15	99.40	100.86	100.81	101.11	100.42	100.68	99.78	2012									
100.74	99.11	101.90	101.58	103.10	100.30	100.10	99.95	DEC.									
101.48	98.25	102.04	101.81	103.28	99.63	101.00	99.73	2013									
100.83	99.07	101.52	101.59	101.76	99.38	100.44	99.92	JAN.									
101.91	100.50	101.70	101.69	102.19	99.49	103.33	100.06	FEB.									
101.50	99.05	102.00	101.67	103.34	100.09	100.05	100.00	MAR.									
101.45	99.03	101.93	101.74	103.11	99.37	100.63	99.92	APR.									
101.57	99.03	102.05	101.77	103.49	99.43	100.23	99.67	MAY									
101.65	98.19	102.23	101.76	104.17	99.84	100.73	99.56	JUN.									
101.46	97.35	102.23	101.76	104.07	100.15	102.21	99.73	JUL.									
101.67	97.39	102.26	101.84	104.13	99.74	101.88	99.65	AUG.									
101.55	97.33	102.25	101.88	103.84	99.99	101.67	99.70	r	SEP.								
101.31	97.30	101.97	101.94	102.57	99.66	101.01	99.64	r	OCT.								
101.56	97.35	102.10	102.00	103.12	99.26	100.11	99.48	r	NOV.								
101.27	97.35	102.25	102.08	103.57	99.11	99.76	99.44		DEC.								
ANNUAL CHANGE (%)																	
0.70	0.79	1.99	2.39	1.75	-0.67	0.10	-0.37	2004									
0.76	1.96	4.05	5.61	1.06	-0.27	-0.22	0.19	2005									
-0.28	0.11	3.35	4.47	1.49	-1.11	0.17	0.21	2006									
1.70	-0.28	3.98	0.46	15.89	-0.35	0.60	0.09	2007									
6.64	0.78	2.16	1.13	5.31	0.52	1.31	-0.15	2008									
1.74	0.12	0.60	1.08	-0.15	-0.99	-1.78	-1.11	2009									
-0.13	-0.66	0.66	0.52	1.46	-0.94	-0.05	-1.18	2010									
2.29	-0.03	1.82	0.34	5.89	0.66	0.52	-0.13	2011									
1.15	-0.60	0.86	0.81	1.11	0.42	0.68	-0.22	2012									
0.28	-0.70	1.56	1.30	2.78	-0.54	0.52	-0.04	DEC.									
0.33	-1.16	1.17	0.99	2.15	-0.79	0.32	-0.05	2013									
0.14	-0.86	1.16	1.25	1.53	-1.56	-0.06	0.03	JAN.									
0.70	0.52	1.55	1.40	2.52	-1.14	3.80	0.37	FEB.									
0.18	-0.72	1.69	1.37	3.20	-0.75	0.06	0.17	MAR.									
0.15	-0.75	1.37	1.46	1.85	-1.02	0.26	0.23	APR.									
0.32	-0.55	1.57	1.43	2.56	-0.52	-0.42	-0.01	MAY									
0.43	-0.96	1.49	1.27	2.68	-0.35	-0.21	-0.12	JUN.									
0.32	-1.72	1.25	0.82	2.82	-0.16	0.10	0.04	JUL.									
0.46	-1.74	1.29	0.87	2.98	-0.66	0.09	-0.10	AUG.									
0.34	-1.79	1.17	0.73	2.70	-0.33	0.75	-0.14	r	SEP.								
0.06	-1.83	0.59	0.47	1.16	-0.87	-0.01	-0.17	r	OCT.								
0.24	-1.77	0.57	0.42	1.35	-0.93	-0.10	-0.35	r	NOV.								
0.53	-1.78	0.34	0.49	0.46	-1.19	-0.34	-0.51		DEC.								

NOTE : All data are subject to revision 3 months after original publication due to late reports and corrections by respondents.

表 1-2 消費者物價基本分類指數 (續 4)

基期：民國100年=100

類 別	書 報 期 刊	學 雜 費	補 習 及 學 習 費	教 及 養 用 設 備 具	娛 樂 費 用	娛 樂 設 備	娛 樂 服 務
	Book, Newspaper & Periodical	Tuition & Miscellaneous Fees	Tutorial Fees	Educational Equipment & Goods	Entertainment Expenses	Equipment For Entertainment	Services For Entertainment
項 數	5	8	6	5	25	12	13
權數(千分比)	9.20	49.74	24.36	13.90	71.24	17.00	54.25
定 基 指 數							
民國 93年	96.21	97.02	89.51	195.58	95.77	132.36	84.17
民國 94年	96.14	98.08	91.18	184.13	94.68	127.81	84.50
民國 95年	97.94	98.66	93.24	171.62	94.77	123.01	86.66
民國 96年	97.85	98.81	95.71	164.49	96.46	119.22	90.74
民國 97年	98.98	99.07	97.98	150.96	99.72	113.85	96.39
民國 98年	99.98	99.40	97.94	131.03	96.97	107.94	94.38
民國 99年	99.76	99.59	98.21	112.20	98.55	102.94	97.52
民國100年	100.00	100.00	100.00	100.00	100.00	100.00	100.00
民國101年	99.70	100.33	100.40	93.43	101.96	97.35	103.05
12月	100.09	100.37	100.84	93.18	100.30	96.67	101.16
民國102年	100.11	100.54	101.62	89.58	102.76	94.71	104.93
1月	99.90	100.37	100.77	93.22	101.17	95.98	102.49
2月	100.16	100.47	101.58	92.21	107.81	94.95	111.43
3月	99.89	100.47	101.67	91.83	100.12	94.74	101.50
4月	100.15	100.47	101.69	91.03	101.61	94.27	103.57
5月	100.26	100.47	101.56	89.40	101.01	94.37	102.77
6月	100.11	100.47	101.48	88.84	102.35	95.12	104.28
7月	100.12	100.47	101.61	89.82	105.61	94.19	108.80
8月	99.90	100.61	101.62	88.86	104.94	93.92	108.02
9月 r	99.99	100.67	102.00	88.26	104.36	95.54	106.77
10月 r	100.24	100.67	102.01	87.63	102.90	95.15	104.99
11月 r	100.21	100.67	101.70	87.14	100.98	94.55	102.67
12月	100.33	100.67	101.71	86.69	100.22	93.79	101.92
年 增 率 (%)							
民國 93年	-1.97	1.02	1.10	-6.09	1.20	-2.20	3.59
民國 94年	-0.07	1.09	1.87	-5.85	-1.14	-3.44	0.39
民國 95年	1.87	0.59	2.26	-6.79	0.10	-3.76	2.56
民國 96年	-0.09	0.15	2.65	-4.15	1.78	-3.08	4.71
民國 97年	1.15	0.26	2.37	-8.23	3.38	-4.50	6.23
民國 98年	1.01	0.33	-0.04	-13.20	-2.76	-5.19	-2.09
民國 99年	-0.22	0.19	0.28	-14.37	1.63	-4.63	3.33
民國100年	0.24	0.41	1.82	-10.87	1.47	-2.86	2.54
民國101年	-0.30	0.33	0.40	-6.57	1.96	-2.65	3.05
12月	0.32	0.06	0.52	-3.62	1.30	-1.15	1.87
民國102年	0.41	0.21	1.22	-4.12	0.78	-2.71	1.82
1月	0.52	0.06	0.42	-2.79	-0.21	-1.84	0.25
2月	0.96	0.16	1.77	-3.30	8.49	-3.97	12.01
3月	0.17	0.16	1.62	-3.93	-0.11	-2.72	0.59
4月	0.70	0.16	1.67	-3.41	0.28	-2.61	1.14
5月	0.69	0.16	1.47	-4.48	-1.01	-3.03	-0.37
6月	0.18	0.16	1.39	-4.49	-0.36	-2.72	0.39
7月	0.55	0.16	1.20	-2.97	0.05	-3.65	1.30
8月	0.22	0.30	0.93	-3.63	0.23	-3.73	1.54
9月 r	-0.22	0.30	1.22	-3.69	1.87	-1.42	2.92
10月 r	0.29	0.30	1.23	-4.40	0.15	-1.39	0.74
11月 r	0.56	0.30	0.83	-5.45	0.24	-2.33	0.98
12月	0.24	0.30	0.86	-6.97	-0.08	-2.98	0.75

註：由於受查者延誤或更正報價，最近3個月資料均可能修正。

Table 1-2 Consumer Price Indices by Basic Group (Cont.4)

Base Period : 2011=100

雜 項 類	Miscellaneous 香 菸 及 檳 榔 Tobacco & Betel Nuts	美 衛 生 容 品 Cosmetic Items 及 品	個 人 隨 身 用 品 Personal Effects	個 人 服 務 Services For Nursery & Nursing Care	理 容 服 務 費 Services For Personal Care	其 他 Other Miscellaneous Expenses	Groups
							Weight(%)
FIXED INDEX							
86.70	69.07	94.57	68.78	98.85	100.23	95.50	2004
86.45	68.04	95.17	69.17	98.42	100.77	95.07	2005
90.05	75.73	95.26	75.14	98.16	101.37	95.53	2006
91.72	78.63	96.20	78.93	97.88	101.27	96.53	2007
93.25	79.48	99.69	84.93	97.17	100.86	98.73	2008
95.80	87.80	100.68	88.56	97.45	100.39	98.60	2009
98.62	97.09	100.36	94.57	98.74	99.85	98.98	2010
100.00	100.00	100.00	100.00	100.00	100.00	100.00	2011
102.30	104.28	101.18	102.91	101.23	101.26	102.47	2012
102.58	105.73	102.94	102.78	93.88	101.80	102.51	DEC.
102.70	107.99	100.99	98.34	99.83	101.63	103.36	2013
102.24	107.06	102.00	101.94	93.86	100.94	102.26	JAN.
107.10	107.51	100.82	101.23	140.42	103.41	102.09	FEB.
102.19	108.08	101.16	101.45	94.03	101.16	102.27	MAR.
102.57	109.04	102.12	98.78	94.16	101.05	103.62	APR.
101.96	109.23	100.95	98.11	94.55	99.55	103.83	MAY
102.92	107.13	101.64	97.73	102.58	101.29	103.63	JUN.
102.08	106.87	101.35	96.17	95.45	101.90	103.69	JUL.
102.41	107.61	101.60	96.97	95.45	102.25	103.56	AUG.
102.85	107.77	100.49	98.37	101.14	102.25	103.82	r SEP.
101.49	107.53	99.20	96.35	95.45	101.27	103.89	r OCT.
101.80	108.21	99.03	96.74	95.45	102.22	103.87	r NOV.
102.74	109.82	101.53	96.20	95.45	102.24	103.83	DEC.
ANNUAL CHANGE (%)							
1.07	1.29	-0.19	2.98	3.38	1.30	-0.61	2004
-0.29	-1.49	0.63	0.57	-0.44	0.54	-0.45	2005
4.16	11.30	0.09	8.63	-0.26	0.60	0.48	2006
1.85	3.83	0.99	5.04	-0.29	-0.10	1.05	2007
1.67	1.08	3.63	7.60	-0.73	-0.40	2.28	2008
2.73	10.47	0.99	4.27	0.29	-0.47	-0.13	2009
2.94	10.58	-0.32	6.79	1.32	-0.54	0.39	2010
1.40	3.00	-0.36	5.74	1.28	0.15	1.03	2011
2.30	4.28	1.18	2.91	1.23	1.26	2.47	2012
2.81	5.72	3.22	-1.03	0.92	2.16	1.27	DEC.
0.39	3.56	-0.19	-4.44	-1.38	0.37	0.87	2013
-4.07	5.91	2.14	-0.74	-43.46	-0.22	0.24	JAN.
6.00	5.93	-0.25	-3.09	50.52	2.26	-0.55	FEB.
1.16	4.90	1.61	-1.89	0.77	-0.40	-0.28	MAR.
0.36	3.48	-0.02	-3.83	0.91	-0.51	1.01	APR.
0.12	1.87	0.07	-3.42	1.00	0.24	1.22	MAY
0.25	1.43	0.64	-4.20	-0.44	-0.06	1.25	JUN.
0.14	2.13	-0.57	-4.99	2.01	-0.35	1.45	JUL.
0.63	3.68	-0.24	-4.64	1.95	-0.01	1.15	AUG.
0.37	4.04	-0.45	-6.09	-2.25	0.84	1.10	r SEP.
0.07	2.91	-1.65	-7.27	1.80	1.73	1.30	r OCT.
-0.29	2.83	-2.12	-6.76	1.69	0.42	1.25	r NOV.
0.16	3.87	-1.37	-6.40	1.67	0.43	1.29	DEC.

NOTE : All data are subject to revision 3 months after original publication due to late reports and corrections by respondents.



表 1-3 消費者物價按商品性質別分類指數

基期：民國100年=100

類  別	商 品 類 Commodity					
	類 指 數 Group Index		非 耐 久 性 消 費 品 Non-durable Consumer Goods		半 耐 久 性 消 費 品 Semi-durable Consumer Goods	耐 久 性 消 費 品 Durable Consumer Goods
	含 食 物 Including Food	不 含 食 物 Excluding Food	含 食 物 Including Food	不 含 食 物 Excluding Food		
項 數	281	122	202	43	44	35
權數(千分比)	425.11	272.16	280.71	127.77	62.74	81.65
定 基 指 數						
民國 93年	86.39	91.14	79.93	79.80	96.06	113.05
民國 94年	89.94	91.43	85.12	81.38	95.97	110.41
民國 95年	90.44	93.10	86.47	86.08	93.92	108.55
民國 96年	92.93	95.51	89.54	89.84	95.72	108.08
民國 97年	97.54	97.58	95.85	93.65	97.13	106.55
民國 98年	95.95	95.57	94.68	92.24	96.89	101.51
民國 99年	97.67	97.86	97.12	96.75	97.76	100.36
民國100年	100.00	100.00	100.00	100.00	100.00	100.00
民國101年	103.38	102.19	104.46	103.61	101.56	99.70
12月	104.69	103.47	105.72	104.77	104.92	99.22
民國102年	104.19	102.82	106.09	105.85	101.61	97.87
1月	104.07	102.63	105.53	104.66	101.44	99.30
2月	102.87	102.30	104.42	105.46	98.85	98.91
3月	101.69	102.01	102.74	105.07	98.38	98.93
4月	102.82	103.08	103.23	104.63	104.54	98.41
5月	103.42	102.50	104.52	104.30	103.71	97.67
6月	104.22	103.34	106.03	106.74	102.36	97.63
7月	103.52	102.95	105.51	107.09	100.32	97.35
8月	103.91	102.71	106.58	107.64	97.99	97.50
9月 r	107.07	102.97	111.36	108.27	97.49	97.73
10月 r	106.66	103.37	108.98	105.22	106.02	97.33
11月 r	105.12	103.00	106.95	105.06	105.06	97.07
12月	104.92	102.93	107.18	106.08	103.20	96.65
年 增 率 (%)						
民國 93年	2.93	1.13	4.21	2.16	2.08	-1.64
民國 94年	4.11	0.32	6.49	1.98	-0.09	-2.34
民國 95年	0.56	1.83	1.59	5.78	-2.14	-1.68
民國 96年	2.75	2.59	3.55	4.37	1.92	-0.43
民國 97年	4.96	2.17	7.05	4.24	1.47	-1.42
民國 98年	-1.63	-2.06	-1.22	-1.51	-0.25	-4.73
民國 99年	1.79	2.40	2.58	4.89	0.90	-1.13
民國100年	2.39	2.19	2.97	3.36	2.29	-0.36
民國101年	3.38	2.19	4.46	3.61	1.56	-0.30
12月	2.43	3.05	3.20	5.50	1.38	-0.58
民國102年	0.78	0.62	1.56	2.16	0.05	-1.84
1月	2.88	3.32	3.66	5.54	2.36	-0.59
2月	3.05	2.91	4.15	5.42	2.00	-1.56
3月	1.72	2.48	2.02	4.16	2.59	-1.26
4月	0.89	-0.15	1.61	0.91	-0.86	-1.67
5月	0.58	0.07	1.34	1.41	-0.48	-2.13
6月	0.36	0.62	0.97	2.27	0.07	-1.87
7月	-0.67	0.63	-0.49	2.18	0.52	-1.99
8月	-2.43	-0.11	-2.73	0.91	0.10	-1.75
9月 r	1.12	-0.03	2.39	1.07	0.18	-1.90
10月 r	0.92	-0.93	2.43	0.45	-2.13	-2.24
11月 r	1.01	-0.62	2.35	0.81	-1.47	-2.41
12月	0.22	-0.52	1.38	1.25	-1.64	-2.59

註：由於受查者延誤或更正報價，最近3個月資料均可能修正。

Table 1-3 Consumer Price Indices by Commodity and Service Group

Base Period : 2011=100

服 務 類	Base Period : 2011=100							Groups
	外 食 費 Food Away from Home	衣 著 服 務 Apparel Service	居 住 服 務 Housing Service	交 通 訊 通 訊 及 通 訊 服 務 Transportation & Communication Service	醫 藥 保 健 服 務 Medical Care Service	教 養 娛 樂 服 務 Education & Entertainment Service	雜 項 服 務 Miscellaneous Service	
89	12	2	9	19	9	27	11	Item
574.89	98.99	0.93	199.51	83.75	33.59	128.35	29.78	Weight(%)
FIXED INDEX								
94.88	86.95	90.11	98.74	101.34	87.50	90.99	100.79	2004
95.59	88.26	90.52	98.78	101.63	92.41	91.94	100.73	2005
96.20	88.86	91.83	99.00	100.99	96.54	93.23	100.95	2006
97.11	91.08	93.16	99.25	101.57	96.98	94.94	100.76	2007
99.32	97.87	97.19	99.93	102.83	98.08	97.75	99.73	2008
99.05	98.55	99.13	99.60	101.71	99.14	97.04	99.54	2009
99.36	98.58	99.04	99.61	101.14	99.66	98.46	99.60	2010
100.00	100.00	100.00	100.00	100.00	100.00	100.00	100.00	2011
100.75	102.32	101.15	100.55	97.65	100.81	101.47	101.27	2012
100.87	103.37	101.38	100.83	97.93	101.58	100.79	99.83	DEC.
101.49	103.91	101.69	101.17	97.35	101.81	102.60	101.37	2013
101.01	103.43	101.38	100.90	98.04	101.59	101.34	99.29	JAN.
102.73	103.39	101.56	101.09	99.10	101.69	105.31	111.11	FEB.
101.05	103.64	101.56	100.99	98.05	101.67	101.13	99.46	MAR.
101.29	103.73	101.56	101.02	98.05	101.74	102.01	99.86	APR.
101.19	103.82	101.17	101.06	97.92	101.77	101.64	99.29	MAY
101.48	103.96	101.17	101.08	97.79	101.76	102.27	101.92	JUN.
101.73	103.89	101.64	101.15	96.87	101.76	104.20	100.62	JUL.
101.65	103.76	101.64	101.22	96.67	101.84	103.93	100.82	AUG.
101.66	103.99	101.64	101.31	96.40	101.88	103.50	102.12	r SEP.
101.47	104.29	102.39	101.32	96.48	101.94	102.75	100.35	r OCT.
101.31	104.43	102.18	101.38	96.45	102.00	101.71	100.82	r NOV.
101.29	104.53	102.41	101.49	96.41	102.08	101.39	100.81	DEC.
ANNUAL CHANGE (%)								
0.50	0.89	-0.10	-0.55	0.43	2.39	1.72	1.61	2004
0.75	1.51	0.45	0.04	0.29	5.61	1.04	-0.06	2005
0.64	0.68	1.45	0.22	-0.63	4.47	1.40	0.22	2006
0.95	2.50	1.45	0.25	0.57	0.46	1.83	-0.19	2007
2.28	7.45	4.33	0.69	1.24	1.13	2.96	-1.02	2008
-0.27	0.69	2.00	-0.33	-1.09	1.08	-0.73	-0.19	2009
0.31	0.03	-0.09	0.01	-0.56	0.52	1.46	0.06	2010
0.64	1.44	0.97	0.39	-1.13	0.34	1.56	0.40	2011
0.75	2.32	1.15	0.55	-2.35	0.81	1.47	1.27	2012
0.92	2.45	0.50	0.70	-0.86	1.30	0.90	1.42	DEC.
0.73	1.55	0.53	0.62	-0.31	0.99	1.11	0.10	2013
-0.37	2.36	0.44	0.30	-1.32	1.25	0.23	-13.93	JAN.
2.69	2.16	0.48	0.92	0.61	1.40	5.45	11.56	FEB.
0.93	2.38	0.58	0.76	0.32	1.37	0.63	-0.31	MAR.
1.05	2.24	0.44	0.75	0.95	1.46	0.89	0.08	APR.
0.80	1.66	0.22	0.69	0.98	1.43	0.20	0.55	MAY
0.72	1.38	0.22	0.58	0.81	1.27	0.52	0.21	JUN.
0.58	1.09	0.68	0.59	-0.36	0.82	0.91	0.58	JUL.
0.55	0.89	0.26	0.58	-0.50	0.87	1.01	0.77	AUG.
0.67	1.03	0.26	0.52	-0.61	0.73	1.63	0.32	r SEP.
0.45	1.26	1.00	0.51	-1.37	0.47	0.70	1.64	r OCT.
0.40	1.08	0.79	0.56	-1.57	0.42	0.70	0.97	r NOV.
0.42	1.12	1.02	0.65	-1.55	0.49	0.60	0.98	DEC.

NOTE : All data are subject to revision 3 months after original publication due to late reports and corrections by respondents.

表 1-4 消費者物價按購買頻度別分類指數

Table 1-4 Consumer Price Indices by Frequency of Purchase Group

基期：民國100年=100

類 別	(不含 總指數 設算 租金) General Index Excluding Imputed Rent	每購 月買 至1 少次 Items to buy about once a month	每至 季少 購 買1 次 Items to buy about once every three months	每至 半年 少 購 買1 次 Items to buy about once every six months	每至 年 少 購 買1 次 Items to buy about once a year	1購 年買 以1 上次 Items to buy infrequently
項數	369	74	92	66	62	76
權數(千分比)	838.21	250.55	156.59	104.40	118.47	208.20
定 基 指 數						
民國 93年	89.23	82.66	86.39	89.19	95.23	96.97
民國 94年	91.76	86.97	91.18	90.37	95.70	97.00
民國 95年	92.38	87.96	91.77	90.45	96.00	97.69
民國 96年	94.36	90.96	93.87	92.58	97.11	98.59
民國 97年	98.26	97.33	97.30	97.30	99.06	100.35
民國 98年	97.29	96.54	96.58	96.95	99.25	97.87
民國 99年	98.39	98.09	98.06	98.20	99.27	98.65
民國100年	100.00	100.00	100.00	100.00	100.00	100.00
民國101年	102.18	103.08	103.44	101.63	101.16	100.83
12月	102.90	104.54	103.92	103.90	102.07	99.84
民國102年	103.01	104.79	103.89	103.09	101.86	100.51
1月	102.67	104.68	102.87	103.22	101.23	100.33
2月	103.24	103.96	102.14	103.54	101.69	103.61
3月	101.47	102.72	101.00	101.92	101.45	99.79
4月	102.21	103.19	101.86	103.77	101.70	100.50
5月	102.44	104.35	102.55	103.02	101.35	100.07
6月	103.04	104.62	104.35	103.48	101.68	100.38
7月	102.84	103.93	104.04	102.72	101.49	101.13
8月	102.97	104.58	104.81	101.43	101.51	100.91
9月 r	104.56	107.24	109.07	101.28	101.87	100.72
10月 r	104.22	106.79	105.82	104.76	102.88	100.11
11月 r	103.32	105.86	103.96	103.97	102.86	99.39
12月	103.18	105.61	104.19	103.98	102.62	99.12
年 增 率 (%)						
民國 93年	2.12	2.73	3.55	2.14	0.49	1.19
民國 94年	2.84	5.21	5.54	1.32	0.49	0.03
民國 95年	0.68	1.14	0.65	0.09	0.31	0.71
民國 96年	2.14	3.41	2.29	2.35	1.16	0.92
民國 97年	4.13	7.00	3.65	5.10	2.01	1.79
民國 98年	-0.99	-0.81	-0.74	-0.36	0.19	-2.47
民國 99年	1.13	1.61	1.53	1.29	0.02	0.80
民國100年	1.64	1.95	1.98	1.83	0.74	1.37
民國101年	2.18	3.08	3.44	1.63	1.16	0.83
12月	1.76	2.41	2.04	3.03	1.16	0.29
民國102年	0.81	1.66	0.44	1.44	0.69	-0.32
1月	1.17	3.31	1.38	3.17	0.49	-2.57
2月	3.35	3.77	2.27	4.79	1.10	3.94
3月	1.46	2.15	1.22	3.60	0.80	-0.19
4月	1.09	1.97	1.71	0.59	0.63	-0.24
5月	0.75	2.15	0.11	1.28	0.61	-0.88
6月	0.59	1.68	-0.61	2.00	0.78	-0.70
7月	-0.03	0.36	-0.96	0.62	0.50	-0.45
8月	-1.03	-1.36	-3.29	0.61	0.50	-0.28
9月 r	0.90	1.42	1.44	1.17	0.92	-0.29
10月 r	0.66	1.71	1.23	-0.27	0.74	-0.69
11月 r	0.70	1.98	0.79	-0.08	0.65	-0.64
12月	0.27	1.02	0.26	0.08	0.54	-0.72

註：1.由於受查者延誤或更正報價，最近3個月資料均可能修正。

2.因蔬果查價項目為月變動權，故表列權數為1月至12月平均資料。

表 1-5 消費者物價特殊分類指數  
Table 1-5 Other Special Group

Base Period : 2011=100

總 指 數 ( 不含 食物 ) General Index Excluding Food	總 指 數 ( 不含 蔬菜 水果 ) General Index Excluding Fruits & Vegetables	總 指 數 ( 不含 蔬果 及能 源 ) General Index Excluding Fruits, Vegetables & Energy	總 指 數 ( 不含 蔬果 水產 及能 源 ) General Index Excluding Fruits, Vegetables,Fish,Seafood & Energy	總 指 數 ( 不含 設 算 租 金 ) General Index Excluding Imputed Rent	Groups
199	303	295	275	369	Item
748.06	957.74	890.26	874.69	838.21	Weight(%o)
FIXED INDEX					
94.40	91.38	92.59	93.26	89.23	2004
94.89	92.27	93.27	93.88	91.76	2005
95.91	93.16	93.76	94.37	92.38	2006
97.25	94.73	95.13	95.65	94.36	2007
98.87	97.98	98.23	98.59	98.26	2008
97.84	97.53	98.19	98.45	97.29	2009
98.91	98.54	98.76	98.89	98.39	2010
100.00	100.00	100.00	100.00	100.00	2011
101.07	101.30	101.00	100.93	102.18	2012
101.50	101.87	101.55	101.53	102.90	DEC.
101.67	102.13	101.66	101.57	103.01	2013
101.30	101.75	101.41	101.35	102.67	JAN.
102.51	102.74	102.36	102.26	103.24	FEB.
101.07	101.59	101.20	101.15	101.47	MAR.
101.64	102.03	101.76	101.71	102.21	APR.
101.34	101.78	101.54	101.47	102.44	MAY
101.85	102.24	101.67	101.59	103.04	JUN.
101.90	102.30	101.67	101.57	102.84	JUL.
101.78	102.16	101.45	101.32	102.97	AUG.
101.85	102.31	101.50	101.37	104.56	r SEP.
101.81	102.29	101.88	101.78	104.22	r OCT.
101.53	102.17	101.77	101.68	103.32	r NOV.
101.48	102.22	101.76	101.64	103.18	DEC.
ANNUAL CHANGE (%)					
0.68	1.03	0.76	0.70	2.12	2004
0.52	0.97	0.73	0.66	2.84	2005
1.07	0.96	0.53	0.52	0.68	2006
1.40	1.69	1.46	1.36	2.14	2007
1.67	3.43	3.26	3.07	4.13	2008
-1.04	-0.46	-0.04	-0.14	-0.99	2009
1.09	1.04	0.58	0.45	1.13	2010
1.10	1.48	1.26	1.12	1.64	2011
1.07	1.30	1.00	0.93	2.18	2012
1.50	1.57	1.10	1.09	1.76	DEC.
0.59	0.82	0.65	0.63	0.81	2013
0.63	0.86	0.30	0.36	1.17	JAN.
2.87	2.64	2.19	2.16	3.35	FEB.
1.31	1.52	1.19	1.18	1.46	MAR.
0.45	0.83	0.86	0.88	1.09	APR.
0.42	0.69	0.61	0.62	0.75	MAY
0.60	0.79	0.60	0.62	0.59	JUN.
0.53	0.70	0.51	0.50	-0.03	JUL.
0.29	0.47	0.50	0.49	-1.03	AUG.
0.37	0.61	0.64	0.61	0.90	r SEP.
-0.17	0.18	0.15	0.09	0.66	r OCT.
-0.07	0.28	0.20	0.13	0.70	r NOV.
-0.02	0.34	0.21	0.11	0.27	DEC.

NOTE : All data are subject to revision 3 months after original publication due to late reports and corrections by respondents.

表 1-6 所得層級別消費者物價指數

基期：民國100年=100		(1) 整體家庭				(1) General Households			
類	總	食	衣	居	交	醫	教	雜	
	指	物	著	住	通	藥	養	項	
	General Index	Food	Clothing	Housing	Transportation & Communication	Health	Education & Entertainment	Miscellaneous	
別	數	類	類	類	類	類	類	類	
項數	370	171	23	46	31	22	49	28	
權數(千分比)	1,000.00	251.94	37.68	271.35	153.36	49.24	168.44	67.99	
定 基 指 數									
民國 93年	90.83	82.05	96.37	95.36	93.21	84.91	99.47	86.70	
民國 94年	92.92	88.00	96.24	95.76	94.42	88.35	99.25	86.45	
民國 95年	93.48	87.43	92.78	96.60	96.01	91.31	99.42	90.05	
民國 96年	95.16	89.93	95.35	97.54	97.66	94.94	100.02	91.72	
民國 97年	98.51	97.62	96.29	99.04	99.94	96.99	101.33	93.25	
民國 98年	97.66	97.19	95.58	98.70	95.94	97.57	99.53	95.80	
民國 99年	98.60	97.79	97.20	99.15	98.61	98.21	99.48	98.62	
民國100年	100.00	100.00	100.00	100.00	100.00	100.00	100.00	100.00	
民國101年	101.93	104.16	102.52	101.13	100.44	100.86	100.68	102.30	
12月	102.59	105.40	107.77	101.31	101.14	101.90	100.10	102.58	
民國102年	102.74	105.48	102.33	102.05	100.90	102.04	101.00	102.70	
1月	102.41	105.28	102.41	101.29	101.40	101.52	100.44	102.24	
2月	102.90	103.61	98.36	101.45	102.64	101.70	103.33	107.10	
3月	101.42	102.04	96.78	101.55	101.51	102.00	100.05	102.19	
4月	102.05	102.84	107.22	101.54	100.96	101.93	100.63	102.57	
5月	102.24	104.48	105.69	101.54	100.54	102.05	100.23	101.96	
6月	102.75	104.99	103.40	102.66	100.56	102.23	100.73	102.92	
7月	102.59	104.21	100.25	102.70	100.27	102.23	102.21	102.08	
8月	102.72	105.07	96.34	102.78	100.69	102.26	101.88	102.41	
9月 r	104.06	110.17	94.97	102.92	101.13	102.25	101.67	102.85	
10月 r	103.78	109.17	109.80	101.93	100.51	101.97	101.01	101.49	
11月 r	103.03	107.04	107.91	102.07	100.16	102.10	100.11	101.80	
12月	102.93	106.83	104.88	102.16	100.40	102.25	99.76	102.74	
年 增 率 (%)									
民國 93年	1.61	4.22	3.15	-0.22	2.08	1.99	0.10	1.07	
民國 94年	2.30	7.25	-0.13	0.42	1.30	4.05	-0.22	-0.29	
民國 95年	0.60	-0.65	-3.60	0.88	1.68	3.35	0.17	4.16	
民國 96年	1.80	2.86	2.77	0.97	1.72	3.98	0.60	1.85	
民國 97年	3.52	8.55	0.99	1.54	2.33	2.16	1.31	1.67	
民國 98年	-0.86	-0.44	-0.74	-0.34	-4.00	0.60	-1.78	2.73	
民國 99年	0.96	0.62	1.69	0.46	2.78	0.66	-0.05	2.94	
民國100年	1.42	2.26	2.88	0.86	1.41	1.82	0.52	1.40	
民國101年	1.93	4.16	2.52	1.13	0.44	0.86	0.68	2.30	
12月	1.60	1.87	1.78	1.32	2.23	1.56	0.52	2.81	
民國102年	0.79	1.27	-0.19	0.91	0.46	1.17	0.32	0.39	
1月	1.12	2.36	3.56	1.05	2.28	1.16	-0.06	-4.07	
2月	2.96	2.91	3.71	1.31	3.46	1.55	3.80	6.00	
3月	1.36	1.23	4.28	1.22	2.13	1.69	0.06	1.16	
4月	1.05	2.33	-1.98	1.22	-0.35	1.37	0.26	0.36	
5月	0.74	1.49	-1.34	1.21	0.15	1.57	-0.42	0.12	
6月	0.60	0.47	-0.32	0.87	1.28	1.49	-0.21	0.25	
7月	0.06	-1.27	0.73	0.74	0.64	1.25	0.10	0.14	
8月	-0.78	-3.40	0.04	0.61	-0.58	1.29	0.09	0.63	
9月 r	0.84	2.36	0.09	0.51	-0.57	1.17	0.75	0.37	
10月 r	0.64	2.92	-3.65	0.60	-1.18	0.59	-0.01	0.07	
11月 r	0.67	2.70	-2.79	0.76	-0.94	0.57	-0.10	-0.29	
12月	0.33	1.36	-2.68	0.84	-0.73	0.34	-0.34	0.16	

註：由於受查者延誤或更正報價，最近3個月資料均可能修正。

Table 1-6 Consumer Price Indices for Households in Different Disposable Income Groups

(2)可支配所得最低20%家庭		(2) Lowest 20% Disposable Income Group						Base Period : 2011=100	
總 指 數	食 物 類	衣 著 類	居 住 類	交 通 及 通 訊	醫 藥 保 健	教 養 娛 樂	雜 項 類	Item	Groups
General Index	Food	Clothing	Housing	Transportation & Communication	Health	Education & Entertainment	Miscellaneous		
370	171	23	46	31	22	49	28		Item
1,000.00	299.61	27.88	373.11	104.21	52.53	88.08	54.59		Weight(%)
FIXED INDEX									
-	-	-	-	-	-	-	-	-	2004
-	-	-	-	-	-	-	-	-	2005
-	-	-	-	-	-	-	-	-	2006
-	-	-	-	-	-	-	-	-	2007
98.12	97.83	96.57	99.06	100.28	95.90	100.61	90.37	-	2008
97.70	97.29	95.33	98.70	97.00	96.58	100.10	94.28	-	2009
98.59	97.78	96.17	99.27	99.17	97.55	99.87	98.50	-	2010
100.00	100.00	100.00	100.00	100.00	100.00	100.00	100.00	-	2011
102.10	104.26	101.93	101.22	99.89	100.81	100.23	102.60	-	2012
102.92	105.51	106.76	101.44	100.68	101.66	100.12	104.01	-	DEC.
103.07	105.57	101.57	102.22	100.35	101.90	100.27	103.97	-	2013
102.69	105.31	101.78	101.45	100.74	101.38	100.00	103.84	-	JAN.
102.30	103.30	97.81	101.54	102.01	101.52	101.44	104.31	-	FEB.
101.55	101.62	96.43	101.65	100.93	101.84	99.82	103.97	-	MAR.
102.13	102.66	106.04	101.66	100.48	101.79	100.03	104.64	-	APR.
102.58	104.53	104.63	101.68	100.14	101.91	99.79	103.93	-	MAY
103.15	105.14	102.60	102.77	100.22	102.12	100.09	103.79	-	JUN.
102.89	104.44	99.66	102.85	99.82	102.06	100.70	103.72	-	JUL.
103.11	105.24	96.09	102.95	100.07	102.09	100.56	104.11	-	AUG.
104.92	111.00	94.74	103.13	100.45	102.12	100.79	103.83	r	SEP.
104.39	109.68	108.42	102.17	99.88	101.85	100.37	103.09	r	OCT.
103.60	107.16	106.72	102.32	99.58	102.01	99.93	103.56	r	NOV.
103.55	106.79	103.89	102.44	99.86	102.16	99.70	104.81	-	DEC.
ANNUAL CHANGE (%)									
-	-	-	-	-	-	-	-	-	2004
-	-	-	-	-	-	-	-	-	2005
-	-	-	-	-	-	-	-	-	2006
-	-	-	-	-	-	-	-	-	2007
-	-	-	-	-	-	-	-	-	2008
-0.43	-0.55	-1.28	-0.36	-3.27	0.71	-0.51	4.33	-	2009
0.91	0.50	0.88	0.58	2.24	1.00	-0.23	4.48	-	2010
1.43	2.27	3.98	0.74	0.84	2.51	0.13	1.52	-	2011
2.10	4.26	1.93	1.22	-0.11	0.81	0.23	2.60	-	2012
1.65	1.87	-0.11	1.45	1.87	1.18	0.42	4.10	-	DEC.
0.95	1.26	-0.35	0.99	0.46	1.08	0.04	1.34	-	2013
1.74	2.41	0.50	1.51	1.71	1.09	-0.27	3.03	-	JAN.
2.16	2.69	1.31	1.35	3.16	1.46	1.68	2.67	-	FEB.
1.32	0.73	3.48	1.22	2.09	1.60	0.01	2.24	-	MAR.
1.29	2.06	-1.26	1.27	0.03	1.12	0.16	1.10	-	APR.
1.08	1.35	-0.11	1.32	0.47	1.34	-0.31	0.94	-	MAY
0.73	0.48	0.23	0.83	1.45	1.27	-0.25	0.90	-	JUN.
0.05	-1.25	0.30	0.70	0.69	1.13	-0.09	0.67	-	JUL.
-0.86	-3.44	-0.12	0.54	-0.46	1.25	-0.16	1.27	-	AUG.
1.24	2.99	0.49	0.48	-0.48	1.10	0.45	1.36	r	SEP.
1.15	3.35	-3.09	0.72	-1.17	0.58	-0.02	0.75	r	OCT.
1.03	2.70	-2.28	0.89	-0.98	0.64	-0.31	0.32	r	NOV.
0.61	1.21	-2.69	0.99	-0.81	0.49	-0.42	0.77	-	DEC.

NOTE : All data are subject to revision 3 months after original publication due to late reports and corrections by respondents.

表 1-6 所得層級別消費者物價指數 (續)

基期：民國100年=100		(3)可支配所得中間60%家庭				(3) Middle 60% Disposable Income Group			
類	總	食	衣	居	交	醫	教	雜	
別	指	物	著	住	通	藥	養	項	
項	數	類	類	類	及	保	娛	類	
權數(千分比)	General Index	Food	Clothing	Housing	通訊	Health	Education & Entertainment	Miscellaneous	
數	370	171	23	46	31	22	49	28	
類	1,000.00	261.06	35.07	268.03	150.77	47.81	172.43	64.83	
定 基 指 數									
民國 93年	-	-	-	-	-	-	-	-	
民國 94年	-	-	-	-	-	-	-	-	
民國 95年	-	-	-	-	-	-	-	-	
民國 96年	-	-	-	-	-	-	-	-	
民國 97年	98.37	97.29	96.63	99.03	99.96	96.92	101.39	92.15	
民國 98年	97.57	96.95	95.51	98.70	95.98	97.54	99.66	95.20	
民國 99年	98.54	97.67	96.68	99.17	98.60	98.21	99.53	98.50	
民國100年	100.00	100.00	100.00	100.00	100.00	100.00	100.00	100.00	
民國101年	101.96	104.24	102.08	101.15	100.42	100.83	100.61	102.34	
12月	102.65	105.44	107.34	101.34	101.17	101.77	100.06	103.07	
民國102年	102.82	105.55	101.98	102.10	100.92	101.93	100.90	103.29	
1月	102.49	105.32	102.24	101.31	101.42	101.41	100.37	102.80	
2月	102.86	103.71	98.19	101.44	102.70	101.58	102.99	106.73	
3月	101.52	102.14	96.73	101.57	101.54	101.89	100.04	102.84	
4月	102.10	102.93	106.66	101.57	100.97	101.83	100.55	103.33	
5月	102.32	104.56	105.12	101.57	100.56	101.93	100.20	102.75	
6月	102.82	105.06	102.94	102.75	100.58	102.12	100.65	103.39	
7月	102.68	104.32	99.90	102.79	100.28	102.12	101.98	102.81	
8月	102.82	105.17	96.15	102.87	100.70	102.15	101.68	103.09	
9月 r	104.20	110.19	94.87	103.01	101.16	102.13	101.53	103.39	
10月 r	103.87	109.20	109.23	101.98	100.52	101.85	100.94	102.19	
11月 r	103.12	107.11	107.29	102.12	100.16	101.98	100.11	102.52	
12月	103.06	106.93	104.40	102.20	100.43	102.12	99.78	103.61	
年 增 率 (%)									
民國 93年	-	-	-	-	-	-	-	-	
民國 94年	-	-	-	-	-	-	-	-	
民國 95年	-	-	-	-	-	-	-	-	
民國 96年	-	-	-	-	-	-	-	-	
民國 97年	-	-	-	-	-	-	-	-	
民國 98年	-0.81	-0.35	-1.16	-0.33	-3.98	0.64	-1.71	3.31	
民國 99年	0.99	0.74	1.23	0.48	2.73	0.69	-0.13	3.47	
民國100年	1.48	2.39	3.43	0.84	1.42	1.82	0.47	1.52	
民國101年	1.96	4.24	2.08	1.15	0.42	0.83	0.61	2.34	
12月	1.55	1.70	0.89	1.35	2.31	1.38	0.36	3.35	
民國102年	0.84	1.26	-0.10	0.94	0.50	1.09	0.29	0.93	
1月	1.22	2.19	2.14	1.10	2.38	1.09	-0.15	-1.97	
2月	2.84	2.95	2.66	1.31	3.61	1.48	3.35	5.45	
3月	1.43	1.26	4.15	1.25	2.26	1.65	0.03	1.68	
4月	1.13	2.32	-1.29	1.24	-0.31	1.26	0.27	0.75	
5月	0.84	1.42	-0.45	1.25	0.22	1.43	-0.39	0.75	
6月	0.67	0.43	0.13	0.93	1.37	1.36	-0.18	0.87	
7月	0.10	-1.26	0.59	0.79	0.69	1.11	0.11	0.67	
8月	-0.80	-3.43	-0.02	0.66	-0.58	1.23	0.07	1.07	
9月 r	0.91	2.39	0.38	0.54	-0.57	1.04	0.71	0.91	
10月 r	0.77	3.02	-2.91	0.63	-1.20	0.51	0.03	0.47	
11月 r	0.77	2.77	-2.45	0.79	-0.97	0.53	-0.09	0.08	
12月	0.40	1.41	-2.74	0.85	-0.73	0.34	-0.28	0.52	

註：由於受查者延誤或更正報價，最近3個月資料均可能修正。

Table 1-6 Consumer Price Indices for Households in Different Disposable Income Groups (Cont.)

(4)可支配所得最高20%家庭		(2) Highest 20% Disposable Income Group						Base Period : 2011=100	
總 指 數	食 物 類	衣 著 類	居 住 類	交 通 及 通 訊	醫 藥 保 健	教 養 娛 樂	雜 項 類	Item	
General Index	Food	Clothing	Housing	Transportation & Communication	Health	Education & Entertainment	Miscellaneous	Groups	
370	171	23	46	31	22	49	28	Item	
1,000.00	219.48	44.43	240.31	167.41	53.32	196.31	78.75	Weight(%)	
FIXED INDEX									
-	-	-	-	-	-	-	-	2004	
-	-	-	-	-	-	-	-	2005	
-	-	-	-	-	-	-	-	2006	
-	-	-	-	-	-	-	-	2007	
98.51	97.32	96.50	98.98	99.89	97.40	101.17	93.87	2008	
97.55	96.98	95.64	98.67	95.79	97.93	99.27	96.03	2009	
98.54	97.70	97.05	99.04	98.58	98.49	99.38	98.50	2010	
100.00	100.00	100.00	100.00	100.00	100.00	100.00	100.00	2011	
101.84	104.20	102.17	101.07	100.54	100.89	100.79	102.09	2012	
102.41	105.40	107.68	101.27	101.14	101.94	100.04	102.01	DEC.	
102.65	105.54	102.12	102.00	100.95	102.01	101.55	102.14	2013	
102.27	105.32	102.31	101.22	101.46	101.48	100.71	101.58	JAN.	
103.53	104.01	98.24	101.51	102.63	101.68	104.91	109.50	FEB.	
101.41	102.71	96.51	101.55	101.53	101.99	100.02	101.41	MAR.	
102.08	103.27	106.70	101.54	100.99	101.91	100.97	101.54	APR.	
102.11	104.64	105.25	101.54	100.57	102.04	100.45	100.94	MAY	
102.63	105.01	103.10	102.59	100.55	102.20	101.18	102.56	JUN.	
102.62	104.24	99.94	102.60	100.31	102.25	103.48	101.17	JUL.	
102.66	105.10	96.09	102.67	100.78	102.28	102.99	101.49	AUG.	
103.63	109.40	94.78	102.82	101.21	102.22	102.45	102.43	r SEP.	
103.49	108.74	109.95	101.86	100.60	101.92	101.54	100.64	r OCT.	
102.76	107.07	107.87	102.00	100.25	102.02	100.20	100.84	r NOV.	
102.63	107.00	104.74	102.09	100.47	102.16	99.70	101.54	DEC.	
ANNUAL CHANGE (%)									
-	-	-	-	-	-	-	-	2004	
-	-	-	-	-	-	-	-	2005	
-	-	-	-	-	-	-	-	2006	
-	-	-	-	-	-	-	-	2007	
-	-	-	-	-	-	-	-	2008	
-0.97	-0.35	-0.89	-0.31	-4.10	0.54	-1.88	2.30	2009	
1.01	0.74	1.47	0.37	2.91	0.57	0.11	2.57	2010	
1.48	2.35	3.04	0.97	1.44	1.53	0.62	1.52	2011	
1.84	4.20	2.17	1.07	0.54	0.89	0.79	2.09	2012	
1.48	1.63	1.67	1.23	2.15	1.55	0.44	2.77	DEC.	
0.80	1.29	-0.05	0.92	0.41	1.11	0.75	0.05	2013	
0.62	2.19	2.90	0.85	2.23	1.13	0.04	-7.25	JAN.	
3.60	3.22	3.05	1.37	3.24	1.53	5.33	8.75	FEB.	
1.43	1.85	3.86	1.26	1.94	1.72	-0.01	0.81	MAR.	
1.03	2.66	-1.48	1.20	-0.45	1.35	0.55	-0.11	APR.	
0.65	1.52	-0.74	1.18	0.02	1.56	-0.34	-0.15	MAY	
0.62	0.43	0.02	0.95	1.12	1.47	0.09	0.27	JUN.	
0.26	-1.29	0.61	0.80	0.58	1.19	1.06	-0.05	JUL.	
-0.55	-3.46	-0.24	0.71	-0.54	1.32	0.93	0.35	AUG.	
0.72	1.73	-0.06	0.61	-0.55	1.08	1.42	-0.06	r SEP.	
0.54	2.63	-2.21	0.58	-1.11	0.44	0.39	-0.26	r OCT.	
0.55	2.78	-2.24	0.74	-0.87	0.41	-0.04	-0.67	r NOV.	
0.21	1.52	-2.73	0.81	-0.66	0.22	-0.34	-0.46	DEC.	

NOTE : All data are subject to revision 3 months after original publication due to late reports and corrections by respondents.



表 1-7 消費者物價總指數銜接表（未經季節調整）

基期：民國100年=100		(1) 總指數					
月 MONTH	1月	2月	3月	4月	5月	6月	
年 YEAR	JAN.	FEB.	MAR.	APR.	MAY	JUNE	
民國 48年	10.82	10.90	11.07	11.06	11.07	11.25	
民國 49年	12.16	12.43	12.88	13.48	13.42	13.81	
民國 50年	14.37	14.64	14.64	14.75	14.76	14.76	
民國 51年	14.83	15.00	14.95	15.01	15.21	15.12	
民國 52年	15.51	15.52	15.56	15.66	15.52	15.39	
民國 53年	15.48	15.50	15.45	15.35	15.41	15.28	
民國 54年	15.35	15.30	15.25	15.30	15.39	15.46	
民國 55年	15.61	15.39	15.37	15.47	15.50	15.87	
民國 56年	16.03	16.33	16.05	16.02	16.08	16.21	
民國 57年	16.69	16.56	16.62	17.32	17.42	17.73	
民國 58年	17.76	17.99	17.93	18.01	17.81	17.97	
民國 59年	18.42	18.73	18.84	18.94	18.84	18.70	
民國 60年	19.68	19.60	19.51	19.46	19.49	19.49	
民國 61年	19.56	19.98	19.94	19.96	20.05	20.26	
民國 62年	19.84	20.13	20.06	20.36	20.62	20.84	
民國 63年	27.74	31.95	32.39	32.17	31.91	31.80	
民國 64年	33.54	33.58	33.30	33.52	33.54	34.29	
民國 65年	34.51	34.64	34.91	35.00	34.82	34.68	
民國 66年	35.62	36.20	36.06	36.33	36.49	37.64	
民國 67年	38.18	38.47	38.51	39.22	39.20	39.16	
民國 68年	40.54	40.73	41.28	42.10	42.46	42.90	
民國 69年	47.31	48.25	48.51	48.76	49.68	51.01	
民國 70年	58.05	59.04	59.30	59.54	59.31	59.87	
民國 71年	60.98	60.79	60.94	61.10	61.47	61.60	
民國 72年	62.08	62.70	62.96	63.24	62.80	63.27	
民國 73年	61.37	61.98	62.15	62.27	63.03	62.97	
民國 74年	62.36	62.86	62.89	62.58	62.38	62.29	
民國 75年	62.10	62.27	62.26	62.42	62.50	62.66	
民國 76年	62.96	62.84	62.34	62.56	62.57	62.62	
民國 77年	63.31	63.06	62.70	62.78	63.49	63.88	
民國 78年	65.06	65.63	65.79	66.38	66.87	66.69	
民國 79年	67.57	67.47	67.98	68.65	69.36	69.10	
民國 80年	70.94	71.36	71.01	71.47	71.72	71.88	
民國 81年	73.61	74.26	74.35	75.56	75.82	75.61	
民國 82年	76.30	76.53	76.77	77.65	77.39	78.89	
民國 83年	78.52	79.54	79.32	80.04	80.78	80.58	
民國 84年	82.63	82.27	82.38	83.59	83.44	84.34	
民國 85年	84.52	85.36	84.86	85.95	85.84	86.35	
民國 86年	86.19	87.11	85.79	86.38	86.49	87.93	
民國 87年	87.91	87.37	87.91	88.21	87.93	89.20	
民國 88年	88.26	89.20	87.50	88.12	88.36	88.45	
民國 89年	88.71	90.02	88.48	89.22	89.77	89.65	
民國 90年	90.80	89.10	88.86	89.59	89.57	89.52	
民國 91年	89.28	90.36	88.87	89.78	89.34	89.61	
民國 92年	90.25	88.99	88.71	89.68	89.63	89.11	
民國 93年	90.26	89.56	89.50	90.53	90.45	90.66	
民國 94年	90.70	91.30	91.56	92.02	92.53	92.82	
民國 95年	93.12	92.20	91.94	93.15	94.00	94.43	
民國 96年	93.45	93.81	92.72	93.79	93.98	94.55	
民國 97年	96.20	97.43	96.38	97.42	97.47	99.25	
民國 98年	97.62	96.13	96.24	96.97	97.38	97.29	
民國 99年	97.87	98.39	97.45	98.27	98.12	98.45	
民國 100年	98.95	99.69	98.82	99.56	99.75	100.37	
民國 101年	101.28	99.94	100.06	100.99	101.49	102.14	
民國 102年	102.41	102.90	101.42	102.05	102.24	102.75	

註：1.由於受查者延誤或更正報價，最近3個月資料均可能修正。

2.表列指數民國59年(含)以前係依據原台灣省政府編布之指數銜接。

Table 1-7 Time Series of General Consumer Price Indices (Not Seasonally Adjusted)

(1) General Index							Base Period : 2011=100	
7月	8月	9月	10月	11月	12月	年指數	月 MONTH	
JULY	AUG.	SEP.	OCT.	NOV.	DEC.	YEARLY INDEX	年 YEAR	
11.60	12.23	12.61	12.41	12.07	12.04	11.59	1959	
13.92	14.53	14.71	14.58	14.60	14.34	13.74	1960	
14.69	14.87	15.09	15.20	15.07	14.93	14.81	1961	
14.89	15.04	15.41	15.69	15.48	15.37	15.17	1962	
15.20	15.23	15.70	15.69	15.50	15.46	15.50	1963	
15.17	15.33	15.55	15.79	15.76	15.55	15.47	1964	
15.48	15.57	15.65	15.52	15.55	15.65	15.46	1965	
15.89	15.81	16.14	16.25	16.03	15.91	15.77	1966	
16.42	16.39	16.55	16.47	16.45	16.61	16.30	1967	
18.02	18.49	18.21	18.33	17.98	17.61	17.58	1968	
18.34	18.71	18.70	20.39	19.51	18.63	18.48	1969	
19.00	19.56	20.06	19.76	19.52	19.33	19.14	1970	
19.50	19.83	19.82	19.96	19.90	19.85	19.67	1971	
20.44	21.16	21.10	20.28	20.02	20.37	20.26	1972	
21.43	21.90	22.83	24.63	25.12	25.27	21.92	1973	
32.22	32.58	33.63	33.57	34.05	33.85	32.32	1974	
34.29	34.42	34.38	34.82	34.54	33.93	34.01	1975	
34.83	35.08	35.05	34.86	34.78	35.16	34.86	1976	
37.68	39.34	38.79	38.37	37.72	37.53	37.31	1977	
39.05	39.77	40.38	40.72	40.58	40.40	39.47	1978	
43.29	44.41	45.85	45.73	45.08	45.46	43.32	1979	
51.36	52.54	54.57	55.54	55.61	55.55	51.56	1980	
60.10	60.69	61.42	61.08	60.67	60.59	59.97	1981	
61.56	63.42	62.84	62.33	61.83	62.06	61.74	1982	
62.56	62.53	62.72	62.70	62.17	61.32	62.59	1983	
62.81	63.04	63.25	62.99	62.64	62.33	62.57	1984	
62.35	62.08	63.11	63.05	62.16	61.52	62.47	1985	
62.50	62.85	64.44	64.31	63.41	63.13	62.90	1986	
63.34	63.86	64.09	63.51	63.69	64.35	63.23	1987	
63.88	64.78	64.99	65.45	65.12	65.06	64.04	1988	
66.38	66.93	68.69	69.34	67.56	67.10	66.87	1989	
69.56	70.72	73.17	71.59	70.21	70.16	69.63	1990	
72.38	72.55	72.65	73.37	73.59	72.88	72.15	1991	
75.06	74.72	77.13	77.10	75.87	75.37	75.37	1992	
77.53	77.20	77.70	78.04	78.21	78.86	77.59	1993	
80.74	82.65	82.90	82.00	81.25	80.95	80.77	1994	
83.85	84.06	84.56	84.35	84.69	84.65	83.73	1995	
85.06	88.30	87.81	87.46	87.40	86.79	86.31	1996	
87.88	87.79	88.36	87.18	86.94	87.02	87.09	1997	
88.62	88.18	88.72	89.43	90.34	88.86	88.56	1998	
87.89	89.19	89.24	89.79	89.53	88.99	88.71	1999	
89.16	89.44	90.69	90.71	91.55	90.46	89.82	2000	
89.25	89.84	90.22	91.59	90.51	88.93	89.82	2001	
89.62	89.59	89.53	90.03	90.00	89.61	89.64	2002	
88.74	89.07	89.34	89.98	89.58	89.56	89.39	2003	
91.70	91.34	91.83	92.13	90.95	91.01	90.83	2004	
93.90	94.60	94.73	94.66	93.23	93.02	92.92	2005	
94.64	94.07	93.56	93.53	93.45	93.65	93.48	2006	
94.33	95.58	96.47	98.52	97.94	96.77	95.16	2007	
99.81	100.06	99.46	100.87	99.83	97.99	98.51	2008	
97.48	99.24	98.58	98.96	98.22	97.75	97.66	2009	
98.76	98.77	98.87	99.52	99.71	98.96	98.60	2010	
100.07	100.10	100.23	100.77	100.74	100.97	100.00	2011	
102.53	103.53	103.19	103.12	102.34	102.59	101.93	2012	
102.59	102.72	104.06	103.78	103.03	102.93	102.74	2013	

NOTE : 1.All data are subject to revision 3 months after original publication due to late reports and corrections by respondents.

2.Indices of 1970 and before were sourcing from Taiwan Province.

表 1-8 消費者物價總指數銜接表（經季節調整）

基期：民國100年=100

月 MONTH 年 YEAR	1月	2月	3月	4月	5月	6月
	JAN.	FEB.	MAR.	APR.	MAY	JUNE
民國 48年	11.10	11.02	11.13	11.06	11.08	11.24
民國 49年	12.42	12.54	12.93	13.48	13.43	13.80
民國 50年	14.58	14.72	14.69	14.76	14.76	14.77
民國 51年	14.98	15.06	15.01	15.03	15.20	15.16
民國 52年	15.61	15.56	15.63	15.70	15.52	15.42
民國 53年	15.53	15.55	15.55	15.42	15.45	15.32
民國 54年	15.38	15.37	15.37	15.41	15.47	15.48
民國 55年	15.66	15.48	15.52	15.59	15.62	15.89
民國 56年	16.13	16.43	16.21	16.13	16.22	16.23
民國 57年	16.83	16.66	16.77	17.41	17.58	17.78
民國 58年	17.95	18.08	18.07	18.10	17.97	18.06
民國 59年	18.64	18.80	18.97	19.04	19.01	18.84
民國 60年	19.91	19.66	19.63	19.57	19.67	19.69
民國 61年	19.76	20.01	20.08	20.08	20.26	20.48
民國 62年	20.01	20.16	20.20	20.49	20.86	21.07
民國 63年	27.88	31.96	32.54	32.30	32.17	32.03
民國 64年	33.66	33.59	33.46	33.60	33.78	34.49
民國 65年	34.64	34.65	35.10	35.05	35.04	34.85
民國 66年	35.80	36.22	36.28	36.35	36.69	37.75
民國 67年	38.43	38.47	38.75	39.24	39.39	39.22
民國 68年	40.87	40.75	41.52	42.11	42.63	42.92
民國 69年	47.72	48.29	48.72	48.76	49.85	51.00
民國 70年	58.51	59.10	59.45	59.53	59.44	59.80
民國 71年	61.49	60.85	61.01	61.09	61.58	61.50
民國 72年	62.57	62.76	63.00	63.24	62.88	63.16
民國 73年	61.83	62.05	62.22	62.29	63.12	62.88
民國 74年	62.76	62.96	63.05	62.66	62.49	62.23
民國 75年	62.44	62.40	62.53	62.55	62.62	62.63
民國 76年	63.25	63.05	62.71	62.72	62.66	62.62
民國 77年	63.60	63.34	63.14	62.94	63.52	63.90
民國 78年	65.37	65.99	66.26	66.52	66.83	66.71
民國 79年	67.92	67.85	68.42	68.77	69.26	69.11
民國 80年	71.95	71.88	71.63	71.66	71.98	72.02
民國 81年	74.39	74.61	74.65	75.65	75.98	75.94
民國 82年	76.98	77.25	77.41	77.56	77.36	78.41
民國 83年	79.38	79.69	80.03	80.01	80.81	80.65
民國 84年	82.61	82.97	83.18	83.64	83.70	84.17
民國 85年	85.37	85.43	85.67	86.04	86.17	86.48
民國 86年	86.83	87.32	86.74	86.59	86.91	87.68
民國 87年	87.66	87.76	88.31	88.40	88.18	89.07
民國 88年	88.98	88.95	88.53	88.40	88.56	88.67
民國 89年	89.21	90.19	89.67	89.61	89.93	89.84
民國 90年	90.15	89.88	89.87	89.56	89.50	89.35
民國 91年	89.91	89.97	89.64	89.69	89.38	89.35
民國 92年	89.98	89.55	89.89	89.87	89.29	89.13
民國 93年	89.96	90.69	90.72	90.84	90.49	90.61
民國 94年	91.00	91.66	91.98	92.30	92.28	92.66
民國 95年	93.09	93.21	93.17	93.08	93.99	93.96
民國 96年	94.34	94.41	94.18	94.33	94.18	94.42
民國 97年	96.49	97.47	97.24	97.68	97.69	99.33
民國 98年	97.28	96.81	97.06	97.21	97.57	97.39
民國 99年	98.30	98.32	98.27	98.53	98.38	98.46
民國 100年	99.18	99.78	99.64	99.84	100.00	100.35
民國 101年	100.91	100.61	100.88	101.30	101.76	102.11
民國 102年	102.60	102.97	102.59	102.51	102.36	102.48

註：由於受查者延誤或更正報價，最近3個月資料均可能修正。

Table 1-8 Time Series of General Consumer Price Indices (Seasonally Adjusted)

Base Period : 2011=100

7月	8月	9月	10月	11月	12月	月 MONTH
JULY	AUG.	SEP.	OCT.	NOV.	DEC.	年 YEAR
11.66	12.19	12.31	12.12	11.95	12.21	1959
14.01	14.49	14.43	14.29	14.49	14.50	1960
14.82	14.87	14.83	14.91	14.97	15.05	1961
15.05	15.05	15.19	15.40	15.39	15.43	1962
15.36	15.25	15.51	15.40	15.42	15.49	1963
15.29	15.34	15.35	15.51	15.69	15.58	1964
15.51	15.54	15.44	15.24	15.50	15.70	1965
15.84	15.70	15.91	15.98	16.00	16.03	1966
16.32	16.20	16.27	16.20	16.44	16.81	1967
17.91	18.22	17.87	18.05	17.97	17.86	1968
18.25	18.40	18.29	20.12	19.50	18.89	1969
18.97	19.25	19.59	19.50	19.48	19.54	1970
19.52	19.56	19.28	19.71	19.84	19.98	1971
20.49	20.96	20.51	20.04	19.92	20.43	1972
21.48	21.75	22.22	24.39	25.02	25.30	1973
32.24	32.42	33.02	33.31	33.99	33.91	1974
34.31	34.23	33.77	34.53	34.54	34.08	1975
34.85	34.84	34.44	34.50	34.85	35.41	1976
37.74	39.03	38.17	37.93	37.84	37.86	1977
39.13	39.41	39.72	40.21	40.74	40.78	1978
43.41	44.04	45.15	45.18	45.26	45.84	1979
51.47	52.18	53.84	54.99	55.77	55.94	1980
60.19	60.34	60.71	60.57	60.83	60.99	1981
61.61	63.12	62.14	61.86	61.98	62.48	1982
62.59	62.26	62.06	62.25	62.30	61.74	1983
62.84	62.79	62.62	62.51	62.72	62.74	1984
62.39	61.80	62.51	62.50	62.20	61.89	1985
62.56	62.53	63.83	63.69	63.40	63.48	1986
63.43	63.47	63.43	62.83	63.66	64.70	1987
63.98	64.33	64.27	64.74	65.08	65.44	1988
66.48	66.43	67.93	68.62	67.52	67.54	1989
69.66	70.21	72.38	70.87	70.19	70.65	1990
72.60	72.89	72.86	73.41	73.98	73.99	1991
75.65	75.20	76.27	76.92	76.51	76.30	1992
78.12	77.86	78.06	78.40	78.66	79.06	1993
81.16	81.92	82.08	81.77	81.61	81.54	1994
84.50	84.67	84.71	84.56	84.97	85.11	1995
85.71	87.38	87.60	87.43	87.52	87.14	1996
88.16	87.85	87.92	87.10	86.88	87.27	1997
89.13	88.43	88.85	88.68	89.41	88.84	1998
88.44	89.12	89.19	89.37	89.25	89.22	1999
89.67	89.67	90.32	90.30	90.43	90.48	2000
89.63	89.67	89.95	90.37	90.07	89.19	2001
89.58	89.67	89.46	89.46	89.58	89.36	2002
89.01	89.01	88.92	89.25	89.46	89.69	2003
90.91	91.40	91.64	91.65	90.72	91.04	2004
93.62	93.55	93.53	92.70	92.74	92.90	2005
93.97	93.58	93.46	92.80	93.28	93.82	2006
94.85	95.64	95.92	96.36	96.48	96.73	2007
99.65	99.80	99.24	100.20	99.52	97.95	2008
97.31	98.99	98.45	98.23	97.89	97.72	2009
98.58	98.49	98.67	98.81	99.40	98.95	2010
99.87	99.81	100.01	100.10	100.45	100.98	2011
102.33	103.24	103.03	102.48	102.06	102.61	2012
102.51	102.54	102.96	r 102.94	r 102.64	102.79	2013

NOTE : All data are subject to revision 3 months after original publication due to late reports and corrections by respondents.

表 1-9 民國 102年 12月 以各年月為基期之消費者物價總指數－稅務專用  
(本表係以各年(月)為 100 時，102年12月所當之指數)

基期：各年月 = 100

月 MONTH 年 YEAR	1月	2月	3月	4月	5月	6月
	JAN.	FEB.	MAR.	APR.	MAY	JUNE
民國 48年	951.3	944.3	929.8	930.7	929.8	914.9
民國 49年	846.5	828.1	799.1	763.6	767.0	745.3
民國 50年	716.3	703.1	703.1	697.8	697.4	697.4
民國 51年	694.1	686.2	688.5	685.7	676.7	680.8
民國 52年	663.6	663.2	661.5	657.3	663.2	668.8
民國 53年	664.9	664.1	666.2	670.6	667.9	673.6
民國 54年	670.6	672.7	675.0	672.7	668.8	665.8
民國 55年	659.4	668.8	669.7	665.4	664.1	648.6
民國 56年	642.1	630.3	641.3	642.5	640.1	635.0
民國 57年	616.7	621.6	619.3	594.3	590.9	580.5
民國 58年	579.6	572.2	574.1	571.5	577.9	572.8
民國 59年	558.8	549.5	546.3	543.5	546.3	550.4
民國 60年	523.0	525.2	527.6	528.9	528.1	528.1
民國 61年	526.2	515.2	516.2	515.7	513.4	508.0
民國 62年	518.8	511.3	513.1	505.6	499.2	493.9
民國 63年	371.1	322.2	317.8	320.0	322.6	323.7
民國 64年	306.9	306.5	309.1	307.1	306.9	300.2
民國 65年	298.3	297.1	294.8	294.1	295.6	296.8
民國 66年	289.0	284.3	285.4	283.3	282.1	273.5
民國 67年	269.6	267.6	267.3	262.4	262.6	262.8
民國 68年	253.9	252.7	249.3	244.5	242.4	239.9
民國 69年	217.6	213.3	212.2	211.1	207.2	201.8
民國 70年	177.3	174.3	173.6	172.9	173.5	171.9
民國 71年	168.8	169.3	168.9	168.5	167.4	167.1
民國 72年	165.8	164.2	163.5	162.8	163.9	162.7
民國 73年	167.7	166.1	165.6	165.3	163.3	163.5
民國 74年	165.1	163.7	163.7	164.5	165.0	165.2
民國 75年	165.7	165.3	165.3	164.9	164.7	164.3
民國 76年	163.5	163.8	165.1	164.5	164.5	164.4
民國 77年	162.6	163.2	164.2	164.0	162.1	161.1
民國 78年	158.2	156.8	156.5	155.1	153.9	154.3
民國 79年	152.3	152.6	151.4	149.9	148.4	149.0
民國 80年	145.1	144.2	145.0	144.0	143.5	143.2
民國 81年	139.8	138.6	138.4	136.2	135.8	136.1
民國 82年	134.9	134.5	134.1	132.6	133.0	130.5
民國 83年	131.1	129.4	129.8	128.6	127.4	127.7
民國 84年	124.6	125.1	124.9	123.1	123.4	122.0
民國 85年	121.8	120.6	121.3	119.8	119.9	119.2
民國 86年	119.4	118.2	120.0	119.2	119.0	117.1
民國 87年	117.1	117.8	117.1	116.7	117.1	115.4
民國 88年	116.6	115.4	117.6	116.8	116.5	116.4
民國 89年	116.0	114.3	116.3	115.4	114.7	114.8
民國 90年	113.4	115.5	115.8	114.9	114.9	115.0
民國 91年	115.3	113.9	115.8	114.6	115.2	114.9
民國 92年	114.0	115.7	116.0	114.8	114.8	115.5
民國 93年	114.0	114.9	115.0	113.7	113.8	113.5
民國 94年	113.5	112.7	112.4	111.9	111.2	110.9
民國 95年	110.5	111.6	112.0	110.5	109.5	109.0
民國 96年	110.1	109.7	111.0	109.7	109.5	108.9
民國 97年	107.0	105.6	106.8	105.7	105.6	103.7
民國 98年	105.4	107.1	107.0	106.1	105.7	105.8
民國 99年	105.2	104.6	105.6	104.7	104.9	104.6
民國 100年	104.0	103.3	104.2	103.4	103.2	102.6
民國 101年	101.6	103.0	102.9	101.9	101.4	100.8
民國 102年	100.5	100.0	101.5	100.9	100.7	100.2

註：1.本表可由表1-7之最新月份指數/各年(月)指數x100計算而得，取至小數一位。

2.由於受查者延誤或更正報價，本表所載資料於公布後3個月內均可能修正。

Table 1-9 DEC. 2013 General Consumer Price Indices Using Each Year or Each Month as Base  
(The present figures are calculated on their corresponding base periods)

							Base : Each Year or Month=100	
7月	8月	9月	10月	11月	12月	年指數	月 MONTH	
JULY	AUG.	SEP.	OCT.	NOV.	DEC.	YEARLY INDEX	年 YEAR	
887.3	841.6	816.3	829.4	852.8	854.9	888.1	1959	
739.4	708.4	699.7	706.0	705.0	717.8	749.1	1960	
700.7	692.2	682.1	677.2	683.0	689.4	695.0	1961	
691.3	684.4	667.9	656.0	664.9	669.7	678.5	1962	
677.2	675.8	655.6	656.0	664.1	665.8	664.1	1963	
678.5	671.4	661.9	651.9	653.1	661.9	665.4	1964	
664.9	661.1	657.7	663.2	661.9	657.7	665.8	1965	
647.8	651.0	637.7	633.4	642.1	647.0	652.7	1966	
626.9	628.0	621.9	625.0	625.7	619.7	631.5	1967	
571.2	556.7	565.2	561.5	572.5	584.5	585.5	1968	
561.2	550.1	550.4	504.8	527.6	552.5	557.0	1969	
541.7	526.2	513.1	520.9	527.3	532.5	537.8	1970	
527.8	519.1	519.3	515.7	517.2	518.5	523.3	1971	
503.6	486.4	487.8	507.5	514.1	505.3	508.0	1972	
480.3	470.0	450.9	417.9	409.8	407.3	469.6	1973	
319.5	315.9	306.1	306.6	302.3	304.1	318.5	1974	
300.2	299.0	299.4	295.6	298.0	303.4	302.6	1975	
295.5	293.4	293.7	295.3	295.9	292.7	295.3	1976	
273.2	261.6	265.4	268.3	272.9	274.3	275.9	1977	
263.6	258.8	254.9	252.8	253.6	254.8	260.8	1978	
237.8	231.8	224.5	225.1	228.3	226.4	237.6	1979	
200.4	195.9	188.6	185.3	185.1	185.3	199.6	1980	
171.3	169.6	167.6	168.5	169.7	169.9	171.6	1981	
167.2	162.3	163.8	165.1	166.5	165.9	166.7	1982	
164.5	164.6	164.1	164.2	165.6	167.9	164.5	1983	
163.9	163.3	162.7	163.4	164.3	165.1	164.5	1984	
165.1	165.8	163.1	163.3	165.6	167.3	164.8	1985	
164.7	163.8	159.7	160.1	162.3	163.0	163.6	1986	
162.5	161.2	160.6	162.1	161.6	160.0	162.8	1987	
161.1	158.9	158.4	157.3	158.1	158.2	160.7	1988	
155.1	153.8	149.8	148.4	152.4	153.4	153.9	1989	
148.0	145.5	140.7	143.8	146.6	146.7	147.8	1990	
142.2	141.9	141.7	140.3	139.9	141.2	142.7	1991	
137.1	137.8	133.5	133.5	135.7	136.6	136.6	1992	
132.8	133.3	132.5	131.9	131.6	130.5	132.7	1993	
127.5	124.5	124.2	125.5	126.7	127.2	127.4	1994	
122.8	122.4	121.7	122.0	121.5	121.6	122.9	1995	
121.0	116.6	117.2	117.7	117.8	118.6	119.3	1996	
117.1	117.2	116.5	118.1	118.4	118.3	118.2	1997	
116.1	116.7	116.0	115.1	113.9	115.8	116.2	1998	
117.1	115.4	115.3	114.6	115.0	115.7	116.0	1999	
115.4	115.1	113.5	113.5	112.4	113.8	114.6	2000	
115.3	114.6	114.1	112.4	113.7	115.7	114.6	2001	
114.9	114.9	115.0	114.3	114.4	114.9	114.8	2002	
116.0	115.6	115.2	114.4	114.9	114.9	115.1	2003	
112.2	112.7	112.1	111.7	113.2	113.1	113.3	2004	
109.6	108.8	108.7	108.7	110.4	110.7	110.8	2005	
108.8	109.4	110.0	110.1	110.1	109.9	110.1	2006	
109.1	107.7	106.7	104.5	105.1	106.4	108.2	2007	
103.1	102.9	103.5	102.0	103.1	105.0	104.5	2008	
105.6	103.7	104.4	104.0	104.8	105.3	105.4	2009	
104.2	104.2	104.1	103.4	103.2	104.0	104.4	2010	
102.9	102.8	102.7	102.1	102.2	101.9	102.9	2011	
100.4	99.4	99.7	99.8	100.6	100.3	101.0	2012	
100.3	100.2	98.9	99.2	99.9	100.0	100.2	2013	

NOTE : 1. The present figures are calculated on their corresponding base periods and rounded to the first digit after the decimal point.  
2. All data are subject to revision 3 months after original publication due to late reports and corrections by respondents.

表 2-1 躉售物價指數變動分析表

基期：民國100年=100

類 別	Groups	行業碼 industry code	項 數 Item	101年12月 相對重要性 Relative Importance, December 2012 (%)	本年12月份 指數 This Month Index
總指數	General Index		1,142	1000.00	96.31
依內外銷別	By Waygoing				
內銷品	Domestic Sales		863	636.66	96.41
國產內銷品	Domestic Sales Excluding Imports		585	304.11	99.05
進口品	Imports		278	332.54	94.03
出口品	Exports		279	363.35	95.98
依產地來源別	By Producing Place				
國產品	Domestic Products		864	667.46	97.54
進口品	Imports		278	332.54	94.03
基本分類	The basic Group				
一.農林漁牧業產品	Agriculture, Forestry, Fishing and Animal Husbandry Products		130	29.38	97.56
1.農產品	Farm Products	011	90	15.87	95.82
(1)稻穀雜糧	Cereals	0111;0112	9	6.91	97.27
①稻穀	Rice	0111	3	1.74	106.98
②雜糧	Cereals (except Rice)	0112	6	5.17	94.47
(2)蔬菜	Vegetables	0114;0116	50	3.70	120.53
(3)水果	Fruits	0115	22	3.19	117.06
(4)花卉	Flowers	0117	5	0.93	114.18
(5)特用作物及其他	Special Crops & Other	0113;0119	4	1.14	57.50
2.禽畜產品	Poultry & Livestock Products	012	7	6.99	97.48
(1)家畜及其產品	Livestock & Related Products	0121;0122;0129	4	4.00	90.79
(2)家禽及其產品	Poultry & Related Products	0123;0124	3	3.00	108.94
3.林產品	Forest Products	02	2	0.33	103.84
4.水產品	Fishery Products	03	31	6.19	102.34
(1)魚類	Fish	-	26	5.17	96.74
①捕撈魚類	Captured Fish	-	21	4.06	94.79
②養殖魚類	Aquacultured Fish	-	5	1.11	104.12
(2)其他水產品	Others	-	5	1.02	142.66
二.土石及礦產品	Quarrying and Mineral Products	-	11	67.91	98.69
1.石油及天然氣	Crude Petroleum and Natural Gas	05	3	51.18	104.63
原油	Petroleum	-	1	39.78	105.26
2.土石採取及其他礦 產品	Quarrying Products & Other Mineral Products	06;07	8	16.73	81.50

附註：1.本年適逢基期更替(上年指數以95年基期權數加權計算，本年指數以100年基期權數加權)，由於權數結構改變，致與上年同月及上年同期比較之各類指數對總指數影響，其加總容或不等於總指數之增幅。

2.100年基期WPI基本分類原則採行業標準分類(第9次修訂)架構之產品。

3.進口原油，交貨條件為船上交貨，賣方將原油運至出口港並裝船，所有權即移轉至買方，故其計價時點及基礎為原油裝船時的合約價格，加上運費及保險費。

Table 2-1 The Changes of Wholesale Price Indices

Base Period : 2011=100

本年11月份 指數 Previous Month Index r	本月指數與各期比較 Compared with Each Period				本年指數與上年比較 Compared with Previous Year			
	與上月比較 Compared with Previous Month (%)	對總指數影響 Effects on General Index (百分點)	與上年同月比較 Compared with the Same Month of Previous Year (%)	對總指數影響 Effects on General Index (百分點)	本年平均 This Period (Average)	上年平均 Previous Period (Average)	漲跌率 Percent Change (%)	對總指數影響 Effects on General Index (百分點)
95.71	0.63	0.63	0.02	0.02	96.44	98.84	-2.43	-2.43
95.86	0.57	0.36	-0.25	-0.16	96.40	99.05	-2.68	-1.70
98.94	0.11	0.03	0.53	0.16	98.69	99.41	-0.72	-0.22
93.08	1.02	0.33	-0.96	-0.32	94.32	98.72	-4.46	-1.50
95.30	0.71	0.26	0.50	0.18	96.36	98.38	-2.05	-0.75
97.11	0.44	0.30	0.52	0.34	97.59	98.90	-1.32	-0.88
93.08	1.02	0.33	-0.96	-0.32	94.32	98.72	-4.46	-1.50
97.54	0.02	0.00	0.84	0.02	95.42	100.94	-5.47	-0.16
93.99	1.95	0.03	-1.94	-0.03	95.01	101.36	-6.26	-0.10
92.68	4.95	0.03	-3.71	-0.03	97.25	101.40	-4.09	-0.03
103.10	3.76	0.01	2.24	0.00	101.74	105.39	-3.46	-0.01
89.64	5.39	0.03	-5.72	-0.03	96.13	100.49	-4.34	-0.02
121.68	-0.95	0.00	-15.51	-0.06	126.92	131.73	-3.65	-0.01
115.67	1.20	0.00	11.40	0.04	103.45	108.82	-4.93	-0.02
98.37	16.07	0.01	8.04	0.01	102.72	100.99	1.71	0.00
65.43	-12.12	-0.02	7.30	0.01	67.83	74.93	-9.48	-0.01
96.74	0.76	0.01	1.06	0.01	96.52	94.23	2.43	0.02
91.32	-0.58	0.00	0.24	0.00	91.85	90.50	1.49	0.01
106.23	2.55	0.01	2.13	0.01	104.82	100.71	4.08	0.01
102.51	-0.90	0.00	-9.11	0.00	106.32	115.94	-8.30	0.00
107.69	-4.97	-0.03	7.35	0.05	95.53	106.14	-10.00	-0.07
104.34	-7.28	-0.04	3.31	0.02	92.68	105.81	-12.41	-0.07
105.58	-10.22	-0.05	2.56	0.01	91.04	103.84	-12.33	-0.05
99.38	4.77	0.01	6.06	0.01	98.86	113.18	-12.65	-0.02
134.70	5.91	0.01	27.90	0.03	118.79	109.38	8.60	0.01
96.64	2.12	0.15	3.31	0.22	96.92	101.03	-4.07	-0.28
102.12	2.46	0.13	4.10	0.21	101.73	104.43	-2.59	-0.13
101.89	3.31	0.13	5.15	0.20	101.52	104.04	-2.42	-0.10
80.62	1.09	0.02	0.90	0.02	82.54	90.97	-9.27	-0.17

Note :1. Rebasing Index from reference year 2006 to 2011 has an impact on moving weight. This may cause the sum of effects on General Index of subgroups not equal to their corresponding aggregated group in 2013.

2.WPI based on the "Standard Industrial Classification System of The Republic of China(Rev. 9,2011)"

3.The trade term of import petroleum is f.o.b. (free on board), the ownership transferred to buyer as seller deliver petroleum on board the ship. That the timing and base of price valuation will be f.o.b. cargo plus insurance and freight fee



表 2-1 躉售物價指數變動分析表 (續 1)

基期：民國100年=100

類	Groups	行業碼 industry code	項 數 Item	101年12月 相對重要性 Relative Importance, December 2012 (%)	本年12月份 指數 This Month Index
三.製造業產品	Manufacturing Products	-	993	871.82	95.35
1.食品	Foods	08	62	24.72	100.42
(1)肉類、水產品及蔬果 處理保藏及其製品	Processing and Preserving Products of Meat, Fish, Crustaceans, Molluscs, Fruit & Vegetable	081~083	13	3.75	98.36
(2)食用油脂	Edible Oils & Fats	084	4	1.31	85.78
(3)乳製品	Dairy Products	085	7	2.30	110.46
(4)碾穀、磨粉及澱粉製品	Grain Husking, Grain Mill Products, Starches and Starch Products	086	5	4.01	107.00
(5)飼料	Prepared Animal Feeds	087	5	4.87	102.39
(6)烘焙炊蒸食品	Bakery Products	0891	5	1.47	104.54
(7)調味品	Seasoning Products	0896	5	0.68	100.39
(8)調理食品	Prepared Meals and Dishes	0897	3	1.10	103.23
(9)其他食品	Other Foods	0892~0895; 0899	15	5.22	92.57
2.飲料	Beverages	09	16	5.52	103.87
(1)酒類	Alcoholic Beverages	091	8	3.03	105.85
(2)非酒精飲料	Non-Alcoholic Beverages	092	8	2.49	101.71
3.菸類	Tobaccos	10	2	2.52	111.29
4.紡織品	Textile Products	11	42	18.05	97.57
(1)紡織纖維及紗線	Fibers & Yarns	111	13	4.53	89.33
(2)布	Cloth	112;113	23	11.28	100.66
(3)其他紡織品	Others Textile Products	114;115	6	2.24	103.47
5.成衣及服飾品	Wearing Apparel and Clothing Accessories	12	11	3.87	106.41
(1)成衣	Wearing Apparel	121;122	9	3.41	106.77
①梭織成衣	Woven Wearing Apparel	121	4	1.61	112.61
②針織成衣	Knitted Wearing Apparel	122	5	1.80	102.33
(2)服飾品	Clothing Accessories	123	2	0.46	104.19
6.皮革及其製品	Leather, Fur and Related Products	13	10	4.11	111.14
7.木竹製品	Wood and Bamboo Products	14	8	1.84	105.22
8.紙漿、紙、紙製品及 印刷品	Pulp, Paper, Paper Products & Printed Matter	15;1611	34	13.48	93.32
(1)紙漿、紙及其製品	Pulp, Paper and Paper Products	15	32	11.02	91.70
①紙漿	Pulp	1511	3	0.95	87.77
②紙及紙板	Paper & Paperboard	1512;1513	17	5.21	91.36
③紙容器及其他紙製品	Paper Container and Other Paper Products	152;159	12	4.85	93.66
(2)印刷品	Printed Matter	1611	2	2.46	102.41

Table 2-1 The Changes of Wholesale Price Indices (Cont.1)

Base Period : 2011=100

本年11月份 指數 Previous Month Index	本月指數與各期比較 Compared with Each Period				本年指數與上年比較 Compared with Previous Year			
	與上月比較 Compared with Previous Month (%)	對總指數影響 Effects on General Index (百分點)	與上年同月比較 Compared with the Same Month of Previous Year (%)	對總指數影響 Effects on General Index (百分點)	本年平均 This Period (Average)	上年平均 Previous Period (Average)	漲跌率 Percent Change (%)	對總指數影響 Effects on General Index (百分點)
94.82	0.56	0.48	-0.55	-0.48	95.86	98.24	-2.42	-2.11
100.64	-0.22	-0.01	-0.23	-0.01	101.15	100.66	0.49	0.01
98.10	0.27	0.00	0.59	0.00	97.81	98.44	-0.64	0.00
86.54	-0.88	0.00	-3.77	0.00	86.93	97.00	-10.38	-0.01
110.88	-0.38	0.00	8.50	0.02	109.20	102.35	6.69	0.02
106.40	0.56	0.00	-0.30	0.00	107.31	103.29	3.89	0.01
104.01	-1.56	-0.01	-4.72	-0.02	107.67	103.55	3.98	0.02
104.33	0.20	0.00	3.05	0.00	102.84	101.13	1.69	0.00
100.46	-0.07	0.00	0.44	0.00	100.20	100.58	-0.38	0.00
103.78	-0.53	0.00	-0.98	0.00	104.11	103.78	0.32	0.00
92.40	0.18	0.00	-0.39	0.00	92.16	96.85	-4.84	-0.03
103.81	0.06	0.00	-0.05	0.00	103.98	103.10	0.85	0.00
105.75	0.09	0.00	0.31	0.00	105.87	104.69	1.13	0.00
101.71	0.00	0.00	-0.49	0.00	101.94	101.40	0.53	0.00
111.29	0.00	0.00	2.27	0.01	111.29	108.10	2.95	0.01
97.56	0.01	0.00	2.31	0.04	97.28	98.01	-0.74	-0.01
89.34	-0.01	0.00	0.90	0.00	90.61	90.51	0.11	0.00
100.67	-0.01	0.00	3.16	0.04	99.61	100.95	-1.33	-0.02
103.37	0.10	0.00	0.87	0.00	103.56	103.72	-0.15	0.00
105.89	0.49	0.00	1.10	0.00	106.20	105.26	0.89	0.00
106.32	0.42	0.00	0.99	0.00	106.59	105.69	0.85	0.00
111.95	0.59	0.00	4.08	0.01	111.17	106.98	3.92	0.01
102.06	0.26	0.00	-1.77	0.00	103.23	104.88	-1.57	0.00
103.19	0.97	0.00	1.90	0.00	103.81	102.54	1.24	0.00
111.68	-0.48	0.00	7.25	0.03	107.83	103.59	4.09	0.02
104.52	0.67	0.00	5.72	0.01	105.23	100.51	4.70	0.01
92.97	0.38	0.01	0.33	0.00	93.75	95.24	-1.56	-0.02
91.27	0.47	0.01	0.27	0.00	92.25	94.10	-1.97	-0.02
86.21	1.81	0.00	7.67	0.01	85.56	84.26	1.54	0.00
90.86	0.55	0.00	1.43	0.01	91.55	94.02	-2.63	-0.01
93.56	0.11	0.00	-2.40	-0.01	95.24	97.00	-1.81	-0.01
102.41	0.00	0.00	0.61	0.00	102.24	101.64	0.59	0.00

表 2-1 躉售物價指數變動分析表 (續 2)

基期：民國100年=100

類	Groups	行業碼 industry code	項 數 Item	101年12月 相對重要性 Relative Importance, December 2012 (%)	本年12月份 指數 This Month Index
9.石油及煤製品	Petroleum & Coal Products	17;352	19	68.00	105.11
10.化學材料	Chemical Materials	18	154	113.37	92.18
(1)基本化工原料	Basic Chemical Material	181	22	15.29	97.87
(2)石油化學原料	Petrochemicals	182	70	60.25	93.01
(3)肥料	Fertilizers	183	4	1.18	93.43
(4)合成樹脂、塑膠及 橡膠	Synthetic Resin, Plastic and Rubber	184	49	31.02	91.06
(5)人造纖維	Man-made Fibers	185	9	5.64	86.65
11.化學製品及藥品	Chemical Products and Medical	19;20	73	28.79	93.05
(1)化學製品	Chemical Products	19	57	23.14	92.50
①塗料、染料及顏料	Varnishes, Lacquers, Dyes, Pigments	192	17	5.41	98.51
②清潔用品及化妝品	Cleaning Preparations & Cosmetics	193;194	12	3.87	95.76
③其他化學製品	Other Chemical Products	191;199	28	13.86	89.80
(2)藥品	Medical Goods	20	16	5.66	95.50
12.橡膠及塑膠製品	Rubber & Plastic Products	21;22	41	23.77	95.70
(1)橡膠製品	Rubber Products	21	12	4.72	100.09
①輪胎	Tires	2101	5	2.74	101.68
②其他橡膠製品	Other Rubber Products	2102;2109	7	1.98	97.72
(2)塑膠製品	Plastic Products	22	29	19.05	94.69
①塑膠皮、板、管	Plastic Sheets, Pipes and Tubes	2201	13	6.98	91.01
②其他塑膠製品	Other Plastic Products	2202;2203; 2209	16	12.07	96.94
13.非金屬礦物製品	Non-metallic Mineral Products	23	28	19.12	87.91
(1)玻璃及其製品	Glass and Glass Products	231	12	11.14	75.15
(2)耐火、黏土建築材料 及陶瓷製品	Refractory Materials, Clay Building Materials, Porcelain and Ceramic	232	4	1.03	104.79
(3)水泥及其製品	Cement and Cement Products	233	6	5.33	107.99
(4)其他非金屬礦物製品	Other Non-metallic Mineral Products	234;239	6	1.62	102.62
14.基本金屬	Basic Metals	24	87	71.97	82.23
(1)鋼鐵	Basic Iron and Steel	241	49	47.39	81.42
①鋼鐵冶煉製品	Smelting and Refining Products of Iron	2411	9	10.59	79.56
②鋼鐵鑄造製品	Casting Products of Iron and Steel	2412	2	1.22	94.14
③鋼鐵軋延及擠型 製品	Rolling and Extruding Products of Iron and Steel	2413	30	33.75	81.87
④鋼鐵伸線製品	Drawing Products of Iron and Steel	2414	8	1.83	82.10
(2)鋁	Basic Aluminum	242	11	6.43	86.24
(3)銅	Basic Copper	243	16	12.68	84.46

Table 2-1 The Changes of Wholesale Price Indices(Cont.2)

Base Period : 2011=100

本年11月份 指數 Previous Month Index	本月指數與各期比較 Compared with Each Period				本年指數與上年比較 Compared with Previous Year			
	與上月比較 Compared with Previous Month (%)	對總指數影響 Effects on General Index (百分點)	與上年同月比較 Compared with the Same Month of Previous Year (%)	對總指數影響 Effects on General Index (百分點)	本年平均 This Period (Average)	上年平均 Previous Period (Average)	漲跌率 Percent Change (%)	對總指數影響 Effects on General Index (百分點)
102.73	2.32	0.16	1.90	0.13	103.60	105.24	-1.56	-0.11
91.18	1.10	0.12	0.32	0.04	92.69	93.62	-0.99	-0.11
96.43	1.49	0.02	1.70	0.03	97.22	99.27	-2.07	-0.03
91.73	1.40	0.08	-0.03	0.00	93.43	93.27	0.17	0.01
93.99	-0.60	0.00	-17.80	-0.02	104.68	109.65	-4.53	-0.01
90.59	0.52	0.02	1.05	0.03	91.75	93.85	-2.24	-0.07
86.42	0.27	0.00	-0.10	0.00	88.30	89.74	-1.60	-0.01
92.84	0.23	0.01	-2.62	-0.08	93.87	98.53	-4.73	-0.14
92.27	0.25	0.01	-3.05	-0.07	93.58	98.96	-5.44	-0.13
97.86	0.66	0.00	-2.86	-0.02	98.80	102.42	-3.53	-0.02
95.96	-0.21	0.00	-2.39	-0.01	96.26	100.75	-4.46	-0.02
89.60	0.22	0.00	-3.31	-0.05	91.32	97.44	-6.28	-0.09
95.35	0.16	0.00	-0.80	0.00	95.21	96.21	-1.04	-0.01
95.50	0.21	0.00	-2.86	-0.07	97.34	100.21	-2.86	-0.07
99.57	0.52	0.00	-0.17	0.00	100.28	101.95	-1.64	-0.01
101.17	0.50	0.00	0.14	0.00	101.88	103.69	-1.75	0.00
97.17	0.57	0.00	-0.57	0.00	97.88	99.27	-1.40	0.00
94.57	0.13	0.00	-3.53	-0.07	96.69	99.85	-3.16	-0.06
91.11	-0.11	0.00	-6.00	-0.04	92.81	99.63	-6.85	-0.05
96.69	0.26	0.00	-2.09	-0.03	99.05	99.98	-0.93	-0.01
88.44	-0.60	-0.01	-6.88	-0.13	89.53	97.80	-8.46	-0.16
76.47	-1.73	-0.02	-13.06	-0.15	78.49	92.42	-15.07	-0.17
104.63	0.15	0.00	1.58	0.00	104.54	103.90	0.62	0.00
106.80	1.11	0.01	2.71	0.01	105.79	105.20	0.56	0.00
102.64	-0.02	0.00	-1.26	0.00	103.37	103.24	0.13	0.00
81.96	0.33	0.02	-3.77	-0.27	83.80	90.24	-7.14	-0.53
81.25	0.21	0.01	-2.90	-0.14	82.66	90.25	-8.41	-0.42
78.56	1.27	0.01	-4.29	-0.05	80.97	90.58	-10.61	-0.12
95.00	-0.91	0.00	-1.21	0.00	95.21	97.38	-2.23	0.00
81.92	-0.06	0.00	-2.47	-0.08	83.00	89.93	-7.71	-0.27
82.19	-0.11	0.00	-3.76	-0.01	84.40	91.41	-7.67	-0.01
86.36	-0.14	0.00	-5.07	-0.03	88.62	91.75	-3.41	-0.02
83.75	0.85	0.01	-5.11	-0.06	86.26	91.23	-5.45	-0.07

表 2-1 躉售物價指數變動分析表 (續 3)

基期：民國100年=100

類	Groups	行業碼 industry code	項 數 Item	101年12月相 對重要性 Relative Importance, December 2012 (%)	本年12月份 指數 This Month Index
(4)其他金屬	Other Basic Metal	249	11	5.48	79.56
15.金屬製品	Fabricated Metal Products	25	74	37.94	93.89
(1)金屬手工工具及模具	Metal Handtools and Dies	251	18	7.77	103.13
(2)金屬結構及建築組件	Metal Structure and Architectural Components	252	8	2.95	98.19
(3)金屬容器	Metal Containers	253	3	0.72	96.90
(4)金屬加工處理製品	Metalworking Products	254	22	11.92	89.41
(5)其他金屬製品	Other Fabricated Metal Products	259	23	14.58	92.27
16.電子零組件	Electronic Parts and Components	26	63	229.64	98.51
(1)半導體	Semi-conductors	261	20	137.16	98.22
(2)被動電子元件	Electronic Passive Devices	262	6	4.80	96.09
(3)印刷電路板	Bare Printed Circuit Boards	263	7	14.61	99.39
(4)光電材料及元件	Optoelectronic Materials and Components	264	19	56.80	96.17
(5)其他電子零組件	Other Electronic Parts and Components	269	11	16.29	108.72
17.電腦、電子產品及光學製品	Computers, Electronic and Optical Products	27	51	66.02	94.06
(1)電腦及其周邊設備	Computers and Peripheral Equipment	271	11	13.01	86.79
①電腦	Computer	2711	4	5.44	90.86
②電腦周邊設備及組件	Computer Peripheral Eq. & Parts	2712;2719	7	7.57	83.63
(2)通訊傳播設備	Communication Equipment	272	11	22.52	85.89
(3)視聽電子產品	Audio & Video Electronic Products	273	6	1.60	95.38
(4)資料儲存媒體	Data Storage Media Units	274	3	10.73	103.77
(5)量測、導航及控制 設備產品	Measuring, Navigating and Control Equipment	2751	12	11.65	103.78
(6)其他電子及光學製品	Other Electronic and Optical Instruments and Equipment	2752;276; 277	8	6.51	93.53
18.電力設備	Electrical Equipment	28	56	27.50	95.68
(1)發電、輸電、配電機械	Power Generation, Transmission and Distribution Machinery	281	14	6.27	97.05
(2)電線及配線器材	Wiring and Wiring Devices	283	13	8.31	92.06
(3)家用電器	Domestic Appliances	285	12	3.05	96.88
(4)其他電力設備	Other Electrical Equipments	282;284;289	17	9.87	98.56
19.機械設備	Machinery and Equipment	29	93	61.79	95.31
(1)金屬加工用機械	Metalworking Machinery	291	17	9.36	98.39
(2)其他專用生產機械	Other Special-purpose Machinery	292	29	29.51	90.94
(3)通用機械	General Purpose Machinery	293	47	22.93	100.15
20.運輸工具及零件	Transport Equipment and Parts	30;312~319	40	37.45	100.03

Table 2-1 The Changes of Wholesale Price Indices (Cont.3)

Base Period : 2011=100

本年11月份 指數 Previous Month Index	本月指數與各期比較 Compared with Each Period				本年指數與上年比較 Compared with Previous Year			
	與上月比較 Compared with Previous Month (%)	對總指數影響 Effects on General Index (百分點)	與上年同月比較 Compared with the Same Month of Previous Year (%)	對總指數影響 Effects on General Index (百分點)	本年平均 This Period (Average)	上年平均 Previous Period (Average)	漲跌率 Percent Change (%)	對總指數影響 Effects on General Index (百分點)
79.10	0.58	0.00	-6.71	-0.04	82.77	86.29	-4.08	-0.02
93.73	0.17	0.01	0.33	0.01	94.66	96.18	-1.58	-0.06
102.80	0.32	0.00	2.72	0.02	102.94	101.14	1.78	0.01
98.44	-0.25	0.00	0.11	0.00	98.45	99.11	-0.67	0.00
96.90	0.00	0.00	-0.61	0.00	97.49	98.84	-1.37	0.00
88.98	0.48	0.01	-0.07	0.00	90.45	93.40	-3.16	-0.04
92.33	-0.06	0.00	-0.50	-0.01	93.38	95.45	-2.17	-0.03
97.94	0.58	0.13	0.59	0.14	98.49	99.81	-1.32	-0.30
97.62	0.61	0.08	0.48	0.07	98.09	99.91	-1.82	-0.25
96.24	-0.16	0.00	-3.84	-0.02	98.13	101.45	-3.27	-0.02
99.02	0.37	0.01	-0.23	0.00	100.09	101.95	-1.82	-0.03
95.73	0.46	0.03	-1.90	-0.11	97.01	98.58	-1.59	-0.09
107.60	1.04	0.02	12.33	0.20	105.48	99.81	5.68	0.09
93.57	0.52	0.03	-2.17	-0.14	96.13	100.06	-3.93	-0.26
86.98	-0.22	0.00	-5.72	-0.07	89.88	97.39	-7.71	-0.10
90.44	0.46	0.00	0.31	0.00	91.38	94.50	-3.30	-0.02
84.26	-0.75	-0.01	-10.05	-0.08	88.60	99.19	-10.68	-0.08
85.60	0.34	0.01	-6.08	-0.14	88.79	96.27	-7.77	-0.18
94.87	0.54	0.00	-4.81	-0.01	98.77	100.78	-1.99	0.00
103.24	0.51	0.01	4.54	0.05	107.82	106.85	0.91	0.01
102.18	1.57	0.02	4.39	0.05	101.12	101.78	-0.65	-0.01
92.95	0.62	0.00	-3.79	-0.02	94.88	99.02	-4.18	-0.03
95.53	0.16	0.00	-1.74	-0.05	96.70	98.87	-2.19	-0.06
97.26	-0.22	0.00	-2.37	-0.01	98.04	101.20	-3.12	-0.02
91.89	0.19	0.00	-2.76	-0.02	93.51	96.21	-2.81	-0.02
96.96	-0.08	0.00	-1.81	-0.01	97.52	100.86	-3.31	-0.01
98.11	0.46	0.00	-0.45	0.00	99.35	100.06	-0.71	-0.01
95.45	-0.15	-0.01	-3.08	-0.19	96.40	101.26	-4.80	-0.30
98.14	0.25	0.00	-2.26	-0.02	99.47	101.82	-2.31	-0.02
91.36	-0.46	-0.01	-5.71	-0.17	92.67	100.70	-7.97	-0.24
100.05	0.10	0.00	-0.01	0.00	100.37	101.86	-1.46	-0.03
99.89	0.14	0.01	-0.11	0.00	100.29	101.14	-0.84	-0.03

表 2-1 躉售物價指數變動分析表 (續 4)

基期：民國100年=100

類 別	Groups	行業碼 industry code	項 數 Item	101年12月 相對重要性 Relative Importance, December 2012 (%)	本年12月份 指數 This Month Index
(1)汽車	Motor Vehicles	301	10	13.91	102.50
(2)汽車零件	Motor Vehicle Parts	302;303	21	12.67	98.56
(3)機車及其零件	Motorcycles and Parts	312	4	4.01	98.97
(4)其他運輸工具及零件	Other Transport Equipment and Parts	313;319	5	6.85	99.41
21.家具及裝設品	Furniture and Fixtures	32	9	4.13	102.46
22.雜項工業製品	Miscellaneous Products	331;332; 3392;3399	20	8.23	105.44
(1)育樂用品	Education and Entertainment Articles	331	7	4.08	102.58
(2)醫療器材及用品	Medical Materials and Supplies	332	6	1.32	101.86
(3)其他雜項工業製品	Other Miscellaneous Products	3392;3399	7	2.83	111.02
四.水電燃氣	Water Supply, Electricity & Gas	-	8	30.90	119.16
1.水	Water Supply	36	1	1.26	100.00
2.電	Electricity	351	5	24.75	121.49
3.燃氣	Gas	352	2	4.89	112.78
按加工階段別分類指數	By Stage of Processing		1262	636.66	96.41
一.原材料	Crude Materials		101	86.70	96.47
1.國產內銷品	Domestic Sales Excluding Imports		79	10.88	96.38
2.進口品	Imports		22	75.82	96.30
二.中間產品	Intermediate Materials		656	395.97	95.85
1.國產內銷品	Domestic Sales Excluding Imports		426	208.70	97.94
2.進口品	Imports		230	187.27	93.46
三.最終產品	Finished Goods		505	154.00	99.64
1.資本用品	Capital Goods		118	45.86	93.82
(1)國產內銷品	Domestic Sales Excluding Imports		71	12.34	100.59
(2)進口品	Imports		47	33.52	91.63
2.消費用品	Consumer Goods		387	108.14	102.73
(1)耐久用品	Durable Consumer Goods		114	37.24	96.28
①國產內銷品	Domestic Sales Excluding Imports		71	16.47	97.66
②進口品	Imports		43	20.77	95.06
(2)非耐久用品	Nondurable Consumer Goods		273	70.90	106.12
①國產內銷品	Domestic Sales Excluding Imports		226	55.73	107.73
②進口品	Imports		47	15.17	99.54
製造業產品	Manufacturing Products		993	871.82	95.35
一.非重化工業產品	Non-Heavy Chemical Industrial Products		348	160.23	97.12
二.重化工業產品	Heavy Chemical Industrial Products		645	711.59	94.76

Table 2-1 The Changes of Wholesale Price Indices (Cont.4)

Base Period : 2011=100

本年11月份 指數 Previous Month Index r	本月指數與各期比較 Compared with Each Period				本年指數與上年比較 Compared with Previous Year			
	與上月比較 Compared with Previous Month (%)	對總指數影響 Effects on General Index (百分點)	與上年同月比較 Compared with the Same Month of Previous Year (%)	對總指數影響 Effects on General Index (百分點)	本年平均 This Period (Average)	上年平均 Previous Period (Average)	漲跌率 Percent Change (%)	對總指數影響 Effects on General Index (百分點)
102.22	0.27	0.00	0.56	0.01	102.33	101.87	0.45	0.01
98.67	-0.11	0.00	-0.85	-0.01	99.25	101.08	-1.81	-0.02
98.73	0.24	0.00	0.35	0.00	98.95	99.72	-0.77	0.00
99.10	0.31	0.00	-0.35	0.00	99.85	101.52	-1.64	-0.01
102.00	0.45	0.00	1.79	0.01	102.27	102.13	0.14	0.00
105.07	0.35	0.00	5.06	0.04	104.49	101.25	3.20	0.03
102.18	0.39	0.00	1.93	0.01	102.50	102.33	0.17	0.00
101.60	0.26	0.00	3.97	0.01	100.91	98.97	1.96	0.00
110.66	0.33	0.00	10.07	0.03	108.84	100.62	8.17	0.02
119.30	-0.12	0.00	8.18	0.25	114.20	106.73	7.00	0.20
100.00	0.00	0.00	0.00	0.00	100.00	100.00	0.00	0.00
121.49	0.00	0.00	10.03	0.25	115.66	107.17	7.92	0.19
113.67	-0.78	0.00	0.93	0.00	110.83	106.40	4.16	0.02
95.86	0.57	0.37	-0.25	-0.16	96.40	99.05	-2.68	-1.70
94.75	1.82	0.16	2.57	0.22	95.19	97.62	-2.49	-0.22
97.66	-1.31	-0.01	1.81	0.02	95.32	95.80	-0.50	-0.01
94.16	2.27	0.17	2.68	0.20	95.00	98.40	-3.46	-0.27
95.37	0.50	0.20	-0.46	-0.18	96.15	98.48	-2.37	-0.94
97.69	0.26	0.05	0.38	0.08	97.89	98.81	-0.93	-0.19
92.73	0.79	0.15	-1.40	-0.26	94.14	98.09	-4.03	-0.76
99.56	0.08	0.01	-1.28	-0.20	99.53	102.33	-2.74	-0.42
93.89	-0.07	0.00	-3.93	-0.18	94.73	101.02	-6.23	-0.29
100.61	-0.02	0.00	-0.72	-0.01	101.08	101.43	-0.35	0.00
91.71	-0.09	0.00	-5.11	-0.17	92.68	100.90	-8.15	-0.28
102.59	0.14	0.01	-0.16	-0.02	102.17	103.12	-0.92	-0.10
96.12	0.17	0.01	-3.60	-0.13	97.78	100.72	-2.92	-0.11
97.78	-0.12	0.00	-2.57	-0.04	98.96	100.52	-1.55	-0.02
94.68	0.40	0.01	-4.43	-0.09	96.72	100.97	-4.21	-0.09
105.98	0.13	0.01	1.66	0.12	104.42	104.30	0.12	0.01
107.74	-0.01	0.00	2.03	0.11	105.52	105.12	0.38	0.02
98.90	0.65	0.01	0.33	0.01	99.63	100.82	-1.18	-0.02
94.82	0.56	0.49	-0.55	-0.48	95.86	98.24	-2.42	-2.11
97.00	0.12	0.02	0.12	0.02	97.56	98.86	-1.31	-0.21
94.13	0.67	0.48	-0.69	-0.49	95.28	97.95	-2.73	-1.95



表 2-2 躉售物價依內外銷及產地來源別分類指數  
Table 2-2 Wholesale Price Indices by Waygoing and by Producing Place

基期：民國100年=100

類 別	總 指 數 General Index	依 內 外 銷 By Waygoing				依 產 地 來 源 By Producing Place	
		內 銷 品 Domestic Sales	國 產 內 銷 品 Domestic Sales Excluding Imports	進 口 品 Imports	出 口 品 Exports	國 產 品 Domestic Products	進 口 品 Imports
項 數	1,142	863	585	278	279	864	278
權數(千分比)	1,000.00	632.08	298.00	334.08	367.92	665.92	334.08
定 基 指 數							
民國93年	83.71	76.36	79.81	72.64	103.49	90.08	72.64
民國94年	84.22	77.82	81.00	74.40	100.94	89.87	74.40
民國95年	88.96	83.18	85.26	80.96	103.46	93.54	80.96
民國96年	94.72	89.49	90.71	88.20	107.14	98.41	88.20
民國97年	99.59	97.17	98.46	96.00	104.84	101.60	96.00
民國98年	90.90	87.65	88.61	86.78	97.93	93.21	86.78
民國99年	95.86	93.99	95.20	92.89	99.91	97.52	92.89
民國100年	100.00	100.00	100.00	100.00	100.00	100.00	100.00
民國101年	98.84	99.05	99.41	98.72	98.38	98.90	98.72
12月	96.29	96.65	98.53	94.94	95.50	97.04	94.94
民國102年	96.44	96.40	98.69	94.32	96.36	106.62	94.32
1月	96.48	96.88	98.91	95.02	95.64	97.29	95.02
2月	97.86	98.10	99.52	96.79	97.29	98.47	96.79
3月	97.42	97.32	98.79	95.97	97.45	98.23	95.97
4月	96.72	96.33	98.15	94.67	97.24	97.83	94.67
5月	95.79	95.42	97.84	93.24	96.26	97.15	93.24
6月	96.19	95.77	97.79	93.94	96.78	97.41	93.94
7月	96.06	95.69	97.84	93.75	96.55	97.31	93.75
8月	96.46	96.36	98.51	94.42	96.49	97.57	94.42
9月 r	96.48	96.62	99.65	93.89	96.10	97.87	93.89
10月 r	95.79	96.00	99.29	93.04	95.29	97.26	93.04
11月 r	95.71	95.86	98.94	93.08	95.30	97.11	93.08
12月	96.31	96.41	99.05	94.03	95.98	97.54	94.03
年 增 率 (%)							
民國93年	7.03	9.49	10.28	8.58	1.62	6.34	8.58
民國94年	0.61	1.91	1.49	2.42	-2.46	-0.23	2.42
民國95年	5.63	6.89	5.26	8.82	2.50	4.08	8.82
民國96年	6.47	7.59	6.39	8.94	3.56	5.21	8.94
民國97年	5.14	8.58	8.54	8.84	-2.15	3.24	8.84
民國98年	-8.73	-9.80	-10.00	-9.60	-6.59	-8.26	-9.60
民國99年	5.46	7.23	7.44	7.04	2.02	4.62	7.04
民國100年	4.32	6.39	5.04	7.65	0.09	2.54	7.65
民國101年	-1.16	-0.95	-0.59	-1.28	-1.62	-1.10	-1.28
12月	-3.95	-3.45	0.28	-6.70	-5.04	-2.37	-6.70
民國102年	-2.43	-2.68	-0.72	-4.46	-2.05	7.81	-4.46
1月	-3.83	-3.21	0.33	-6.35	-5.13	-2.40	-6.35
2月	-2.28	-2.14	0.62	-4.60	-2.63	-0.94	-4.60
3月	-3.08	-3.33	-0.70	-5.67	-2.74	-1.61	-5.67
4月	-3.73	-4.29	-2.25	-6.15	-2.83	-2.40	-6.15
5月	-3.54	-4.11	-2.27	-5.78	-2.66	-2.37	-5.78
6月	-2.10	-2.50	-1.56	-3.36	-1.55	-1.44	-3.36
7月	-2.21	-2.69	-1.12	-4.13	-1.44	-1.17	-4.13
8月	-2.82	-3.26	-1.74	-4.66	-2.03	-1.82	-4.66
9月 r	-2.57	-2.92	-0.94	-4.75	-1.86	-1.42	-4.75
10月 r	-1.85	-2.03	0.05	-3.95	-1.53	-0.78	-3.95
11月 r	-0.94	-1.22	0.45	-2.76	-0.43	-0.01	-2.76
12月	0.02	-0.25	0.53	-0.96	0.50	0.52	-0.96

註：由於受查者延誤或更正報價，最近3個月資料均可能修正。

表 2-3 躉售物價基本分類指數  
Table 2-3 Wholesale Price Indices by Basic Group

Base Period : 2011=100

總指數 General Index 數	農林漁牧業產品 Agriculture, Forestry, Livestock & Fishery products	農產 Farm Products	稻穀雜糧 Paddy & Dry Land Corps			蔬 Vegetables 菜	水 Fruits 果	Groups
			稻穀 Paddy 穀	雜糧 Dry Land Crops 糧	稻穀 Paddy 穀			
-	-	011	0111;0112	0111	0112	0114;0116	0115	industry code
1,142	130	90	9	3	6	50	22	Item
1,000.00	28.46	15.22	6.54	1.60	4.95	2.18	3.73	Weight(%)
FIXED INDEX								
83.71	70.52	72.63	68.51	86.97	63.59	92.22	75.61	2004
84.22	70.94	74.56	61.75	91.34	53.93	129.77	92.89	2005
88.96	68.56	72.47	62.87	90.10	55.67	107.15	84.23	2006
94.72	74.88	82.41	80.37	86.32	78.68	121.44	84.60	2007
99.59	90.87	96.80	102.69	99.62	103.39	127.48	101.60	2008
90.90	84.86	84.72	83.27	100.89	79.24	104.21	97.35	2009
95.86	89.29	89.31	85.58	96.75	83.03	104.28	98.81	2010
100.00	100.00	100.00	100.00	100.00	100.00	100.00	100.00	2011
98.84	100.94	101.36	101.40	105.39	100.49	131.73	108.82	2012
96.29	96.75	97.72	101.02	104.64	100.20	142.65	105.08	DEC.
96.44	95.42	95.01	97.25	101.74	96.13	126.92	103.45	2013
96.48	96.40	95.34	101.69	104.02	101.27	127.31	102.15	JAN.
97.86	92.02	89.15	102.12	103.07	102.15	83.47	100.52	FEB.
97.42	89.62	86.84	100.69	101.43	100.79	68.20	99.39	MAR.
96.72	93.08	91.98	98.98	98.89	99.34	104.75	93.03	APR.
95.79	96.69	99.44	97.34	97.97	97.47	127.68	112.10	MAY
96.19	93.03	94.69	98.68	98.66	99.01	130.09	97.10	JUN.
96.06	93.50	92.42	98.36	101.84	97.56	137.65	83.24	JUL.
96.46	95.16	93.79	94.33	101.25	92.41	133.06	100.09	AUG.
96.48	100.91	105.32	92.67	101.53	90.12	200.05	107.39	r SEP.
95.79	99.48	101.35	92.22	102.18	89.32	168.59	113.70	r OCT.
95.71	97.54	93.99	92.68	103.10	89.64	121.68	115.67	r NOV.
96.31	97.56	95.82	97.27	106.98	94.47	120.53	117.06	DEC.
ANNUAL CHANGE (%)								
7.03	12.35	13.98	19.67	18.41	20.16	9.52	18.01	2004
0.61	0.60	2.66	-9.87	5.02	-15.19	40.72	22.85	2005
5.63	-3.35	-2.80	1.81	-1.36	3.23	-17.43	-9.32	2006
6.47	9.22	13.72	27.84	-4.20	41.33	13.34	0.44	2007
5.14	21.35	17.46	27.77	15.41	31.41	4.97	20.09	2008
-8.73	-6.61	-12.48	-18.91	1.27	-23.36	-18.25	-4.18	2009
5.46	5.22	5.42	2.77	-4.10	4.78	0.07	1.50	2010
4.32	11.99	11.97	16.85	3.36	20.44	-4.10	1.20	2011
-1.16	0.94	1.36	1.40	5.39	0.49	31.73	8.82	2012
-3.95	-4.65	-0.79	5.87	0.48	7.26	-23.65	17.70	DEC.
-2.43	-5.47	-6.26	-4.09	-3.46	-4.34	-3.65	-4.93	2013
-3.83	-5.56	-1.25	7.83	-1.36	10.35	-15.99	10.24	JAN.
-2.28	-5.78	-3.25	8.21	-2.69	11.36	-26.92	17.33	FEB.
-3.08	-8.48	-9.72	5.88	-4.61	8.92	-39.15	-3.62	MAR.
-3.73	-5.95	-5.34	3.14	-9.23	6.82	17.95	-14.75	APR.
-3.54	-8.55	-6.38	0.38	-8.92	3.10	7.27	-8.89	MAY
-2.10	-11.44	-9.60	2.28	-4.65	4.35	1.20	-19.67	JUN.
-2.21	-9.73	-14.51	-9.48	-1.29	-11.24	-8.51	-24.61	JUL.
-2.82	-9.72	-16.65	-15.23	-3.45	-18.04	-35.95	-8.70	AUG.
-2.57	-2.08	-3.28	-17.17	-3.54	-20.52	33.45	-14.32	r SEP.
-1.85	0.82	1.50	-13.38	-2.34	-16.43	39.60	2.86	r OCT.
-0.94	1.12	-2.25	-11.17	-1.27	-14.06	28.15	4.89	r NOV.
0.02	0.84	-1.94	-3.71	2.24	-5.72	-15.51	11.40	DEC.

NOTE : All data are subject to revision 3 months after original publication due to late reports and corrections by respondents.

表 2-3 躉售物價基本分類指數 (續 1)

基期：民國100年=100

類 別	花	特	禽 畜 產 品 Poultry & Livestock Products	家 畜 及 其 產 品 Livestock & Related Products	家 禽 及 其 產 品 Poultry & Related Products	林 產 品 Forest Products	水 產 品 Fishery Products	魚 類 Fish
	卉 Ornamental Plants	用 作 物 Special Crops						
行 業 碼	0117	0113;0119	012	0121;0122;0129	0123;0124	02	03	-
項 數	5	4	7	4	3	2	31	26
權數(千分比)	0.86	1.91	6.96	4.26	2.71	0.33	5.95	5.02
定 基 指 數								
民國93年	82.00	65.65	77.42	80.57	72.27	77.78	61.56	61.15
民國94年	86.12	56.12	76.85	73.49	82.74	81.16	59.81	57.95
民國95年	78.49	64.77	70.73	69.05	73.75	87.51	60.28	58.37
民國96年	84.38	59.53	75.79	73.43	79.98	101.35	60.44	59.30
民國97年	95.74	59.18	94.83	90.10	103.04	97.64	76.96	76.39
民國98年	96.47	58.40	91.65	86.28	100.96	87.11	79.35	78.58
民國99年	93.46	77.02	93.84	94.42	92.82	99.72	85.04	84.95
民國100年	100.00	100.00	100.00	100.00	100.00	100.00	100.00	100.00
民國101年	100.99	74.93	94.23	90.50	100.71	93.54	106.14	105.81
12月	105.68	53.59	96.46	90.57	106.67	96.50	95.33	93.64
民國102年	102.72	67.83	96.52	91.85	104.82	101.04	95.53	92.68
1月	99.78	58.67	99.24	92.50	110.79	95.81	96.53	94.91
2月	102.80	64.57	97.70	90.27	110.32	96.27	93.27	91.37
3月	97.69	73.95	95.10	87.28	108.32	97.99	90.59	88.17
4月	101.43	81.64	95.01	88.22	106.61	100.63	93.89	91.80
5月	103.13	87.96	93.76	90.69	99.51	101.97	93.44	91.52
6月	101.49	66.51	94.08	92.21	97.95	102.96	87.79	85.19
7月	100.54	61.14	97.15	96.05	99.84	101.52	92.35	90.12
8月	101.98	65.54	97.62	95.51	101.88	105.58	95.93	94.32
9月 r	105.24	65.41	98.10	94.91	104.09	101.84	93.65	91.08
10月 r	106.04	65.60	96.31	92.43	103.35	101.50	98.89	92.54
11月 r	98.37	65.43	96.74	91.32	106.23	102.51	107.69	104.34
12月	114.18	57.50	97.48	90.79	108.94	103.84	102.34	96.74
年 增 率 (%)								
民國93年	9.29	-0.61	11.22	9.41	14.79	20.50	9.54	9.27
民國94年	5.02	-14.52	-0.74	-8.79	14.49	4.35	-2.84	-5.23
民國95年	-8.86	15.41	-7.96	-6.04	-10.87	7.82	0.79	0.72
民國96年	7.50	-8.09	7.15	6.34	8.45	15.82	0.27	1.59
民國97年	13.46	-0.59	25.12	22.70	28.83	-3.66	27.33	28.82
民國98年	0.76	-1.32	-3.35	-4.24	-2.02	-10.78	3.11	2.87
民國99年	-3.12	31.88	2.39	9.43	-8.06	14.48	7.17	8.11
民國100年	7.00	29.84	6.56	5.91	7.74	0.28	17.59	17.72
民國101年	0.99	-25.07	-5.77	-9.50	0.71	-6.46	6.14	5.81
12月	18.66	-26.66	-3.07	-7.41	4.11	7.76	-12.35	-13.66
民國102年	1.71	-9.48	2.43	1.49	4.08	8.02	-10.00	-12.41
1月	0.70	-24.06	-0.23	-4.00	5.62	4.77	-15.55	-15.90
2月	-8.77	-18.18	5.07	2.07	9.38	7.03	-16.36	-18.21
3月	-7.28	-6.53	9.27	8.31	10.31	9.00	-17.92	-20.11
4月	0.65	-7.11	11.72	12.64	10.26	12.12	-17.73	-20.09
5月	4.76	-13.54	3.83	5.37	1.92	12.05	-21.07	-23.25
6月	8.93	-28.93	-3.33	-4.84	-0.09	9.96	-21.96	-24.69
7月	-0.92	-25.67	1.65	0.66	4.17	8.22	-10.16	-12.70
8月	-6.54	-5.00	-0.10	0.05	0.25	7.54	-3.78	-5.65
9月 r	11.33	8.67	2.55	3.21	1.99	5.22	-5.72	-7.50
10月 r	9.20	12.97	-0.59	-0.77	0.00	5.80	0.66	-4.32
11月 r	4.17	13.81	0.38	-1.57	3.55	7.32	10.87	9.27
12月	8.04	7.30	1.06	0.24	2.13	7.61	7.35	3.31

註：由於受查者延誤或更正報價，最近3個月資料均可能修正。

Table 2-3 Wholesale Price Indices by Basic Group (Cont.1)

Base Period : 2011=100

捕撈魚類 Captured Fish	養殖魚類 Aquacultured Fish	其他水產品 Others	土石及礦產品 Quarrying and Mineral Products	石油及天然氣 Crude Petroleum and Natural Gas	原油 Petroleum	土石採取及其他產品 Quarrying Products & Other Mineral Products	Groups
-	-	-	-	05	-	06;07	industry code
21	5	5	11	3	1	8	Item
3.92	1.10	0.93	68.10	48.99	38.28	19.10	Weight(%)
FIXED INDEX							
62.28	56.92	69.66	38.93	38.03	37.13	38.43	2004
57.09	60.67	75.69	49.74	50.45	50.38	45.13	2005
60.22	51.67	76.46	59.96	63.09	63.57	49.55	2006
61.45	51.51	72.45	67.86	70.42	71.36	58.14	2007
78.11	69.96	82.35	89.94	91.42	92.61	85.53	2008
81.46	67.80	86.74	67.11	64.00	63.98	76.32	2009
87.73	74.53	85.94	79.42	78.03	77.88	83.52	2010
100.00	100.00	100.00	100.00	100.00	100.00	100.00	2011
103.84	113.18	109.38	101.03	104.43	104.04	90.97	2012
92.42	98.17	111.54	95.53	100.51	100.10	80.77	DEC.
91.04	98.86	118.79	96.92	101.73	101.52	82.54	2013
93.58	99.88	112.41	97.76	102.24	102.27	84.14	JAN.
89.48	98.57	110.56	100.79	106.59	106.93	83.86	FEB.
85.83	97.11	110.90	97.75	102.29	100.68	84.01	MAR.
90.28	97.52	112.43	94.84	98.47	96.62	83.40	APR.
90.55	95.14	110.91	93.98	97.43	96.45	83.00	MAY
82.71	94.66	109.05	94.72	98.05	97.69	84.03	JUN.
87.61	99.71	111.64	95.68	100.10	100.53	82.29	JUL.
92.02	103.07	111.69	97.92	103.14	103.97	82.51	AUG.
88.82	99.65	115.08	97.88	103.61	104.12	81.20	r SEP.
91.23	97.45	143.50	96.38	102.06	101.86	79.88	r OCT.
105.58	99.38	134.70	96.64	102.12	101.89	80.62	r NOV.
94.79	104.12	142.66	98.69	104.63	105.26	81.50	DEC.
ANNUAL CHANGE (%)							
7.36	17.29	10.76	24.90	21.42	21.98	32.88	2004
-8.33	6.59	8.66	27.77	32.66	35.69	17.43	2005
5.48	-14.83	1.02	20.55	25.05	26.18	9.79	2006
2.04	-0.31	-5.24	13.18	11.62	12.25	17.34	2007
27.11	35.82	13.66	32.54	29.82	29.78	47.11	2008
4.29	-3.09	5.33	-25.38	-29.99	-30.91	-10.77	2009
7.70	9.93	-0.92	18.34	21.92	21.73	9.43	2010
13.99	34.17	16.36	25.91	28.16	28.40	19.73	2011
3.84	13.18	9.38	1.03	4.43	4.04	-9.03	2012
-14.84	-9.24	-0.14	-9.43	-3.79	-3.83	-25.55	DEC.
-12.33	-12.65	8.60	-4.07	-2.59	-2.42	-9.27	2013
-16.09	-15.25	-12.30	-6.14	-4.26	-4.41	-12.66	JAN.
-16.41	-23.66	0.71	-5.77	-3.41	-3.55	-13.48	FEB.
-17.68	-27.10	0.48	-10.95	-10.85	-12.79	-11.58	MAR.
-17.57	-27.73	5.21	-11.48	-11.47	-12.66	-12.22	APR.
-23.29	-23.13	0.67	-6.78	-5.46	-4.50	-11.89	MAY
-27.54	-13.40	2.28	-0.21	3.71	6.73	-12.51	JUN.
-14.08	-7.59	13.20	-1.43	1.61	2.83	-11.33	JUL.
-6.79	-1.48	15.05	-3.67	-1.76	-1.70	-10.07	AUG.
-8.86	-2.53	6.89	-2.87	-1.00	-1.03	-8.97	r SEP.
-5.21	-1.08	27.19	-0.93	-0.35	-0.51	-2.63	r OCT.
11.50	0.88	19.38	0.34	0.80	1.04	-1.07	r NOV.
2.56	6.06	27.90	3.31	4.10	5.15	0.90	DEC.

表 2-3 躉售物價基本分類指數（續 2）

基期：民國100年=100

類 別	製 造 業 產 品 Manufacturing Products	食 品 Foods	肉 類 、 水 產 品 及 蔬 果 其 他 處 理 保 藏 品 Processing and Preserving Products of Meat, Fish, Crustaceans, Molluscs, Fruit	食 用 油 脂 Edible Oils & Fats	乳 製 品 Dairy Products	碾 澱 穀 、 粉 磨 粉 及 品 Grain Husking, Grain Mill Products, Starches and Starch Products	飼 料 Prepared Animal Feeds
項 數	993	62	13	4	7	5	5
權數(千分比)	876.63	23.64	3.65	1.42	2.23	3.60	4.38
定 基 指 數							
民國93年	90.31	71.73	74.64	57.51	75.06	76.35	67.28
民國94年	89.39	71.73	73.69	51.16	76.96	76.69	65.13
民國95年	93.83	74.88	78.20	52.62	76.79	75.00	71.58
民國96年	99.28	81.60	81.34	74.06	93.03	81.97	81.53
民國97年	101.38	90.57	84.06	97.19	96.21	98.54	90.61
民國98年	93.48	88.39	81.38	80.72	92.30	91.00	88.53
民國99年	97.76	94.34	90.01	88.24	97.60	95.80	95.63
民國100年	100.00	100.00	100.00	100.00	100.00	100.00	100.00
民國101年	98.24	100.66	98.44	97.00	102.35	103.29	103.55
12月	95.88	100.65	97.78	89.14	101.81	107.32	107.46
民國102年	95.86	101.15	97.81	86.93	109.20	107.31	107.67
1月	95.94	101.00	98.65	89.87	102.89	107.15	108.53
2月	97.43	101.03	97.85	88.31	104.68	107.68	108.50
3月	97.24	101.39	97.02	88.86	107.54	108.18	109.12
4月	96.55	101.86	96.68	87.63	111.46	108.56	110.19
5月	95.43	100.99	96.91	86.92	108.77	108.09	108.83
6月	95.79	101.08	96.96	86.79	108.69	107.66	108.73
7月	95.55	101.41	97.77	86.19	111.71	107.48	107.69
8月	95.77	101.57	98.09	85.36	111.38	107.04	109.19
9月 r	95.60	101.47	98.85	85.76	110.87	106.55	108.57
10月 r	94.89	100.92	98.50	85.15	111.07	105.87	106.34
11月 r	94.82	100.64	98.10	86.54	110.88	106.40	104.01
12月	95.35	100.42	98.36	85.78	110.46	107.00	102.39
年 增 率 (%)							
民國93年	6.11	6.69	6.96	6.40	0.98	12.83	11.45
民國94年	-1.02	0.00	-1.27	-11.04	2.53	0.45	-3.20
民國95年	4.97	4.39	6.12	2.85	-0.22	-2.20	9.90
民國96年	5.81	8.97	4.02	40.74	21.15	9.29	13.90
民國97年	2.12	10.99	3.34	31.23	3.42	20.21	11.14
民國98年	-7.79	-2.41	-3.19	-16.95	-4.06	-7.65	-2.30
民國99年	4.58	6.73	10.60	9.32	5.74	5.27	8.02
民國100年	2.29	6.00	11.10	13.33	2.46	4.38	4.57
民國101年	-1.76	0.66	-1.56	-3.00	2.35	3.29	3.55
12月	-3.84	0.41	-5.59	-6.82	-1.98	9.77	7.47
民國102年	-2.42	0.49	-0.64	-10.38	6.69	3.89	3.98
1月	-3.96	1.15	-3.88	-6.13	-0.63	9.46	8.58
2月	-2.15	1.38	-2.19	-9.78	-0.12	9.89	9.03
3月	-2.46	1.61	-1.87	-11.62	3.53	10.11	9.96
4月	-3.33	2.03	-0.64	-16.65	8.29	9.55	11.19
5月	-3.50	1.35	0.54	-15.51	7.87	7.91	8.68
6月	-2.12	1.41	-0.35	-10.31	7.12	6.94	8.14
7月	-2.08	0.01	-0.10	-13.03	10.42	2.78	3.24
8月	-2.48	-0.77	-0.02	-12.60	9.86	-0.38	-0.28
9月 r	-2.54	-1.56	0.27	-12.10	8.19	-3.49	-1.27
10月 r	-2.35	-0.23	0.22	-7.29	8.57	-1.76	-0.18
11月 r	-1.43	-0.18	-0.06	-3.57	9.11	-1.42	-2.19
12月	-0.55	-0.23	0.59	-3.77	8.50	-0.30	-4.72

Base Period : 2011=100

烘焙 炊蒸食 品 Bakery Products	調 味 品 Seasoning Products	調 理 食 品 Prepared Meals and Dishes	其 他 食 品 Other Foods	飲 料 Beverages	酒 類 Alcoholic Beverages	非 酒 精 飲 料 Non-Alcoholic Beverages	菸 類 Tobaccos	Groups
0891	0896	0897	0892-0895;0899	09	091	092	092	industry code
5	5	3	15	16	8	8	2	Item
1.40	0.65	1.02	5.31	5.11	2.76	2.35	2.24	Weight(%)
FIXED INDEX								
76.28	88.78	75.12	71.67	95.56	96.31	95.30	76.27	2004
77.85	87.98	81.25	72.47	96.48	97.91	95.09	75.76	2005
82.19	93.24	82.44	80.87	96.88	98.48	95.19	82.46	2006
84.02	89.78	86.75	77.50	97.16	98.91	95.22	84.88	2007
93.13	93.23	92.09	81.57	98.90	100.51	97.17	84.51	2008
97.60	97.92	93.57	86.90	99.91	101.19	98.54	91.93	2009
97.60	98.02	93.99	94.33	99.68	100.12	99.22	97.01	2010
100.00	100.00	100.00	100.00	100.00	100.00	100.00	100.00	2011
101.13	100.58	103.78	96.85	103.10	104.69	101.40	108.10	2012
101.45	99.95	104.25	92.93	103.92	105.52	102.21	108.82	DEC.
102.84	100.20	104.11	92.16	103.98	105.87	101.94	111.29	2013
101.34	99.93	105.03	92.38	104.13	105.54	102.65	111.29	JAN.
101.82	100.15	105.14	92.25	103.98	105.99	101.80	111.29	FEB.
102.09	100.10	103.86	92.44	104.17	105.78	102.44	111.29	MAR.
102.17	100.28	104.15	92.23	103.95	105.89	101.84	111.29	APR.
102.12	100.11	104.11	91.01	103.93	105.79	101.92	111.29	MAY
102.29	100.16	104.21	91.72	104.01	105.99	101.85	111.29	JUN.
103.83	100.15	104.48	92.06	104.08	106.04	101.96	111.29	JUL.
101.70	100.29	104.21	92.56	104.31	106.07	102.41	111.29	AUG.
103.63	100.23	103.57	92.18	103.73	106.03	101.19	111.29	r SEP.
104.22	100.19	103.57	92.17	103.81	105.72	101.75	111.29	r OCT.
104.33	100.46	103.78	92.40	103.81	105.75	101.71	111.29	r NOV.
104.54	100.39	103.23	92.57	103.87	105.85	101.71	111.29	DEC.
ANNUAL CHANGE (%)								
6.03	-2.32	3.05	0.53	0.29	0.62	-0.26	1.83	2004
2.06	-0.90	8.16	1.12	0.96	1.66	-0.22	-0.67	2005
5.57	5.98	1.46	11.59	0.41	0.58	0.11	8.84	2006
2.23	-3.71	5.23	-4.17	0.29	0.44	0.03	2.93	2007
10.84	3.84	6.16	5.25	1.79	1.62	2.05	-0.44	2008
4.80	5.03	1.61	6.53	1.02	0.68	1.41	8.78	2009
0.00	0.10	0.45	8.55	-0.23	-1.06	0.69	5.53	2010
2.46	2.02	6.39	6.01	0.32	-0.12	0.79	3.08	2011
1.13	0.58	3.78	-3.15	3.10	4.69	1.40	8.10	2012
0.44	-0.91	1.39	-6.46	2.80	3.80	1.72	7.56	DEC.
1.69	-0.38	0.32	-4.84	0.85	1.13	0.53	2.95	2013
0.51	-1.25	2.49	-5.90	1.77	1.65	1.94	6.50	JAN.
0.80	-0.52	2.48	-5.92	1.86	2.19	1.46	6.50	FEB.
1.07	-0.57	0.60	-6.55	1.94	1.82	2.04	2.27	MAR.
0.53	-0.27	-0.09	-6.02	1.54	2.00	1.01	2.27	APR.
0.48	-0.47	0.13	-6.84	1.45	2.04	0.79	2.27	MAY
0.65	-0.63	0.43	-6.65	1.44	2.10	0.69	2.27	JUN.
2.16	-0.50	0.21	-6.71	0.13	0.34	-0.12	2.27	JUL.
3.43	-0.52	-0.17	-4.66	0.37	0.31	0.41	2.27	AUG.
2.15	-0.31	-0.48	-4.07	-0.18	0.39	-0.89	2.27	r SEP.
2.73	-0.07	-0.72	-2.21	-0.12	0.19	-0.46	2.27	r OCT.
2.84	0.23	-0.05	-1.60	0.18	0.27	0.07	2.27	r NOV.
3.05	0.44	-0.98	-0.39	-0.05	0.31	-0.49	2.27	DEC.

表 2-3 躉售物價基本分類指數 (續 3)

基期：民國100年=100

類 別	紡織				成衣及服飾品 Wearing Apparel and Clothing Accessories	成衣		
	Textile Products 織品	紡紗 織維 及線 Fibers & Yarns	布 Fabric	其他 紡織 品 Others Textile Products		Wearing Apparel	梭織 成衣 Woven Wearing Apparel	針織 成衣 Knitted Wearing Apparel
行業碼	11	111	112;113	114;115	12	121;122	121	122
項數	42	13	23	6	11	9	4	5
權數(千分比)	18.30	5.07	11.12	2.11	3.47	3.04	1.37	1.67
定 基 指 數								
民國93年	79.62	66.78	85.16	89.53	101.82	98.95	101.20	97.20
民國94年	79.01	65.43	84.86	89.73	98.39	96.66	98.51	95.25
民國95年	80.11	67.71	85.28	90.33	98.80	97.06	98.04	96.40
民國96年	83.22	73.57	86.67	92.73	99.10	97.77	98.23	97.55
民國97年	85.00	74.96	88.45	94.73	95.85	94.89	95.84	94.30
民國98年	85.77	70.81	91.48	97.76	99.04	98.53	99.45	97.95
民國99年	90.73	85.64	92.33	96.30	96.73	96.27	96.48	96.13
民國100年	100.00	100.00	100.00	100.00	100.00	100.00	100.00	100.00
民國101年	98.01	90.51	100.95	103.72	105.26	105.69	106.98	104.88
12月	95.37	88.53	97.58	102.58	105.25	105.72	108.20	104.17
民國102年	97.28	90.61	99.61	103.56	106.20	106.59	111.17	103.23
1月	95.61	89.81	97.40	102.61	105.36	105.80	109.25	103.42
2月	97.26	92.67	98.68	103.47	106.21	106.66	110.43	104.01
3月	97.73	92.64	99.52	103.17	106.55	106.98	110.70	104.36
4月	96.37	91.29	97.71	104.14	106.84	107.26	111.57	104.13
5月	97.19	89.95	99.62	104.23	106.39	106.80	111.16	103.63
6月	97.71	90.31	100.25	104.60	106.50	106.83	111.35	103.52
7月	97.61	90.34	100.27	103.59	106.11	106.36	110.93	103.02
8月	98.04	90.83	100.75	103.56	106.37	106.68	111.38	103.22
9月 r	97.40	90.58	99.83	103.48	106.32	106.74	111.27	103.43
10月 r	97.32	90.23	99.95	102.97	105.48	105.88	111.47	101.65
11月 r	97.56	89.34	100.67	103.37	105.89	106.32	111.95	102.06
12月	97.57	89.33	100.66	103.47	106.41	106.77	112.61	102.33
年 增 率 (%)								
民國93年	2.08	6.97	0.15	0.13	-2.83	-2.17	-2.47	-1.93
民國94年	-0.77	-2.02	-0.35	0.22	-3.37	-2.31	-2.66	-2.01
民國95年	1.39	3.48	0.49	0.67	0.42	0.41	-0.48	1.21
民國96年	3.88	8.65	1.63	2.66	0.30	0.73	0.19	1.19
民國97年	2.14	1.89	2.05	2.16	-3.28	-2.95	-2.43	-3.33
民國98年	0.91	-5.54	3.43	3.20	3.33	3.84	3.77	3.87
民國99年	5.78	20.94	0.93	-1.49	-2.33	-2.29	-2.99	-1.86
民國100年	10.22	16.77	8.31	3.84	3.38	3.87	3.65	4.03
民國101年	-1.99	-9.49	0.95	3.72	5.26	5.69	6.98	4.88
12月	-4.29	-3.68	-5.16	-1.88	1.00	1.12	2.54	0.22
民國102年	-0.74	0.11	-1.33	-0.15	0.89	0.85	3.92	-1.57
1月	-4.71	-3.10	-6.24	-1.21	0.56	0.40	3.91	-2.01
2月	-1.11	-1.57	-0.92	0.18	3.53	3.57	6.86	1.22
3月	0.12	-0.40	0.66	-0.27	1.67	1.37	4.41	-0.81
4月	-0.87	-0.88	-1.02	0.84	1.32	1.41	5.10	-1.32
5月	-1.48	-2.02	-1.83	1.00	1.55	1.79	4.80	-0.56
6月	-1.64	0.66	-3.26	0.25	0.58	0.69	3.45	-1.55
7月	-2.17	1.23	-4.34	-0.29	-0.85	-1.10	2.00	-3.51
8月	-0.11	2.54	-1.00	-2.31	-0.04	-0.09	3.03	-2.58
9月 r	-0.31	1.00	-0.84	-0.99	0.71	0.71	3.00	-1.23
10月 r	0.52	1.54	0.05	-0.09	-0.12	-0.21	3.28	-3.15
11月 r	0.74	1.75	0.18	0.19	0.87	0.84	3.28	-1.46
12月	2.31	0.90	3.16	0.87	1.10	0.99	4.08	-1.77

Table 2-3 Wholesale Price Indices by Basic Group (Cont.3)

Base Period : 2011=100

服 飾 品 Clothing Accessories	皮 革 及 其 製 品 Leather, Fur and Related Products	木 竹 製 品 Wood and Bamboo Products	紙 漿 、 紙 、 紙 製 品 及 印 刷 製 品 Pulp, Paper, Paper Products & Printed Matter	紙 製 漿 、 紙 及 其 製 品 Pulp, Paper and Paper Products	紙 漿 Pulp	紙 及 紙 板 Paper & Paperboard	紙 容 器 製 及 其 他 製 品 Paper Container and Other	Groups	
									123
									Item
									Weight(%)
FIXED INDEX									
124.30	86.43	85.51	83.70	80.83	76.88	80.84	82.92		2004
110.92	86.52	83.93	81.88	79.54	74.28	79.02	82.78		2005
111.35	89.11	86.71	83.10	81.30	83.87	79.70	83.19		2006
108.05	93.68	91.51	88.18	87.52	98.97	86.51	85.61		2007
101.95	93.35	94.99	96.43	97.09	97.38	98.67	95.07		2008
102.26	92.88	92.27	88.59	86.75	78.97	86.18	89.66		2009
99.66	98.08	99.28	100.32	100.54	106.48	101.42	97.78		2010
100.00	100.00	100.00	100.00	100.00	100.00	100.00	100.00		2011
102.54	103.59	100.51	95.24	94.10	84.26	94.02	97.00		2012
102.25	103.63	99.53	93.01	91.45	81.52	90.07	95.96		DEC.
103.81	107.83	105.23	93.75	92.25	85.56	91.55	95.24		2013
102.52	103.05	101.77	93.19	91.70	81.16	90.16	96.54		JAN.
103.34	104.57	102.64	93.94	92.55	83.40	91.50	96.52		FEB.
103.87	104.33	107.09	94.43	93.08	84.33	92.57	96.34		MAR.
104.23	106.79	106.45	94.63	93.31	85.91	92.77	96.29		APR.
103.88	107.89	106.50	94.32	92.92	87.01	92.21	95.75		MAY
104.57	108.50	106.86	94.23	92.82	87.45	92.12	95.51		JUN.
104.69	108.65	105.95	94.01	92.54	87.13	91.91	95.17		JUL.
104.56	108.97	106.04	93.95	92.47	86.10	91.87	95.29		AUG.
103.71	108.24	105.53	93.00	91.31	85.37	90.81	93.90	r	SEP.
103.02	110.17	104.20	92.97	91.28	84.88	90.44	94.37	r	OCT.
103.19	111.68	104.52	92.97	91.27	86.21	90.86	93.56	r	NOV.
104.19	111.14	105.22	93.32	91.70	87.77	91.36	93.66		DEC.
ANNUAL CHANGE (%)									
-7.21	2.07	4.97	2.93	5.10	11.99	5.63	2.37		2004
-10.76	0.10	-1.85	-2.17	-1.60	-3.38	-2.25	-0.17		2005
0.39	2.99	3.31	1.49	2.21	12.91	0.86	0.50		2006
-2.96	5.13	5.54	6.11	7.65	18.00	8.54	2.91		2007
-5.65	-0.35	3.80	9.36	10.93	-1.61	14.06	11.05		2008
0.30	-0.50	-2.86	-8.13	-10.65	-18.91	-12.66	-5.69		2009
-2.54	5.60	7.60	13.24	15.90	34.84	17.68	9.06		2010
0.34	1.96	0.73	-0.32	-0.54	-6.09	-1.40	2.27		2011
2.54	3.59	0.51	-4.76	-5.90	-15.74	-5.98	-3.00		2012
0.23	-0.09	-0.96	-3.88	-4.68	-7.23	-6.21	-2.21		DEC.
1.24	4.09	4.70	-1.56	-1.97	1.54	-2.63	-1.81		2013
1.63	-0.12	0.92	-3.03	-3.65	-4.90	-5.56	-1.09		JAN.
3.27	1.86	3.30	-1.90	-2.33	-2.06	-3.57	-0.84		FEB.
3.71	1.83	7.47	-1.59	-2.02	-2.91	-2.55	-1.01		MAR.
0.74	4.63	6.13	-2.01	-2.52	-2.74	-3.37	-1.22		APR.
0.04	4.90	6.14	-2.64	-3.29	-1.44	-4.74	-1.71		MAY
0.02	4.77	5.23	-3.02	-3.72	0.00	-5.41	-2.31		JUN.
0.94	4.34	3.82	-2.26	-2.63	3.46	-4.16	-1.98		JUL.
0.48	3.34	4.08	-0.91	-1.17	5.10	-1.82	-1.63		AUG.
0.79	2.79	4.55	-0.82	-1.12	6.55	-1.07	-2.69	r	SEP.
0.54	5.69	4.26	-0.56	-0.79	5.10	-0.62	-2.16	r	OCT.
1.01	7.87	4.85	-0.21	-0.40	6.18	0.53	-2.71	r	NOV.
1.90	7.25	5.72	0.33	0.27	7.67	1.43	-2.40		DEC.



表 2-3 躉售物價基本分類指數 (續 4)

基期：民國100年=100

類 別	定 基 指 數							
	印 刷 品 Printed Matter	石 油 及 煤 製 品 Petroleum & Coal Products	化 學 材 料 Chemical Materials	基 本 化 工 原 料 Basic Chemical Materials	石 油 化 學 原 料 Petrochemicals	肥 料 Fertilizers	合 膠 及 橡 膠 Synthetic Resin, Plastic and Rubber Materials	人 造 纖 維 Man-made Fibers
行 業 碼	1611	17,352	18	181	182	183	184	185
項 數	2	19	154	22	70	4	49	9
權數(千分比)	2.32	63.88	117.65	15.70	61.95	1.00	32.74	6.26
民國93年	100.40	51.02	68.76	105.63	65.76	60.05	68.74	62.71
民國94年	95.43	59.32	72.60	105.13	69.17	65.55	74.10	65.38
民國95年	93.53	70.51	78.52	110.95	76.85	65.14	78.07	68.02
民國96年	91.95	79.11	86.60	118.44	85.52	67.06	85.52	75.02
民國97年	92.75	95.27	90.63	117.25	88.79	113.36	91.82	75.24
民國98年	98.92	71.36	74.04	97.74	68.40	123.98	78.36	71.31
民國99年	99.11	84.32	89.30	98.31	86.44	89.46	92.10	89.44
民國100年	100.00	100.00	100.00	100.00	100.00	100.00	100.00	100.00
民國101年	101.64	105.24	93.62	99.27	93.27	109.65	93.85	89.74
12月	101.79	103.15	91.89	96.23	93.04	113.66	90.11	86.74
民國102年	102.24	103.60	92.69	97.22	93.43	104.68	91.75	88.30
1月	101.64	103.84	94.28	97.85	95.98	113.54	92.02	88.64
2月	101.86	108.14	97.37	98.58	100.30	115.20	94.12	91.25
3月	102.18	106.70	94.97	98.46	96.07	113.92	93.61	90.94
4月	102.26	103.77	91.94	96.51	92.01	113.42	91.92	87.71
5月	102.32	99.33	90.94	96.04	90.59	110.55	91.32	87.60
6月	102.32	100.60	91.70	96.93	91.39	107.84	91.97	88.89
7月	102.32	102.03	91.52	97.78	91.15	104.59	91.56	88.44
8月	102.33	103.10	92.30	97.65	93.01	98.79	91.27	87.59
9月 r	102.40	104.97	92.41	96.97	93.49	96.18	91.05	88.13
10月 r	102.41	102.82	91.49	95.55	92.46	94.66	90.54	87.30
11月 r	102.41	102.73	91.18	96.43	91.73	93.99	90.59	86.42
12月	102.41	105.11	92.18	97.87	93.01	93.43	91.06	86.65
	年 增 率 (%)							
民國93年	-6.07	13.71	26.21	-2.72	33.93	12.41	25.16	18.50
民國94年	-4.95	16.27	5.58	-0.47	5.19	9.16	7.80	4.26
民國95年	-1.99	18.86	8.15	5.54	11.10	-0.63	5.36	4.04
民國96年	-1.69	12.20	10.29	6.75	11.28	2.95	9.54	10.29
民國97年	0.87	20.43	4.65	-1.00	3.82	69.04	7.37	0.29
民國98年	6.65	-25.10	-18.31	-16.64	-22.96	9.37	-14.66	-5.22
民國99年	0.19	18.16	20.61	0.58	26.37	-27.84	17.53	25.42
民國100年	0.90	18.60	11.98	1.72	15.69	11.78	8.58	11.81
民國101年	1.64	5.24	-6.38	-0.73	-6.73	9.65	-6.15	-10.26
12月	0.42	2.09	-2.08	-6.68	0.00	5.95	-3.93	-4.31
民國102年	0.59	-1.56	-0.99	-2.07	0.17	-4.53	-2.24	-1.60
1月	0.28	1.12	-1.66	-3.41	-0.05	5.84	-3.50	-3.44
2月	0.49	3.61	-0.52	-0.94	1.83	7.38	-3.52	-2.57
3月	0.81	-1.14	-3.92	-0.95	-3.43	8.45	-5.75	-1.99
4月	0.89	-6.92	-6.55	-2.36	-7.37	8.72	-7.02	-3.22
5月	0.95	-7.96	-3.72	-3.71	-3.45	4.79	-4.14	-3.35
6月	0.95	-0.21	3.44	-3.64	7.15	-0.43	0.28	1.51
7月	-0.24	4.68	2.26	-2.71	4.69	-7.11	-0.50	3.51
8月	0.50	-1.91	1.13	-2.87	3.84	-12.22	-1.87	0.67
9月 r	0.60	-4.47	-0.51	-2.48	1.23	-15.22	-1.59	-3.10
10月 r	0.61	-4.71	-1.03	-2.54	-0.16	-16.56	-0.36	-4.37
11月 r	0.61	-1.41	-0.27	-0.65	-0.38	-16.39	1.08	-2.13
12月	0.61	1.90	0.32	1.70	-0.03	-17.80	1.05	-0.10

Table 2-3 Wholesale Price Indices by Basic Group (Cont.4)

Base Period : 2011=100

化學製品及藥品 Chemical Products and Medical Goods	化學製品 Chemical Products	塗顏料、染料及料 Varnishes, Lacquers, Dyes, Pigments	清潔用品及化妝品 Cleaning Preparations & Cosmetics	其他化學製品 Other Chemical Products	藥品 Medical Goods	橡膠及塑膠製品 Rubber & Plastic Products	橡膠製品 Rubber Products	Groups
73	57	17	12	28	16	41	12	Item
28.96	23.27	5.12	3.79	14.36	5.69	23.42	4.52	Weight(%)
FIXED INDEX								
88.01	84.17	86.69	85.44	81.84	105.01	82.45	84.38	2004
87.79	83.98	89.02	86.08	79.84	104.72	83.06	83.70	2005
89.41	86.11	90.23	85.91	83.67	104.54	85.23	87.37	2006
91.87	89.23	91.22	87.70	88.63	104.66	88.16	89.37	2007
96.08	94.50	94.28	93.45	94.82	104.55	93.77	92.23	2008
98.38	96.81	97.15	97.88	96.45	106.78	96.06	95.60	2009
97.43	96.96	96.66	97.55	96.91	99.95	97.29	94.90	2010
100.00	100.00	100.00	100.00	100.00	100.00	100.00	100.00	2011
98.53	98.96	102.42	100.75	97.44	96.21	100.21	101.95	2012
95.55	95.41	101.41	98.10	92.87	96.27	98.52	100.26	DEC.
93.87	93.58	98.80	96.26	91.32	95.21	97.34	100.28	2013
94.30	94.27	98.99	96.89	92.21	94.56	97.99	99.72	JAN.
94.84	94.89	100.13	96.74	92.84	94.80	98.77	100.64	FEB.
95.15	95.16	100.96	96.31	93.10	95.27	98.99	101.04	MAR.
94.88	94.83	99.86	95.84	93.08	95.24	98.59	100.77	APR.
93.86	93.51	99.33	95.29	91.28	95.44	97.56	100.15	MAY
94.14	93.85	99.66	96.77	91.31	95.50	98.17	100.91	JUN.
93.29	92.90	97.30	95.87	90.85	95.05	97.62	100.32	JUL.
93.69	93.34	97.41	96.73	91.30	95.29	97.33	100.72	AUG.
93.29	92.85	97.41	96.75	90.50	95.28	96.56	99.78	r SEP.
93.10	92.61	98.21	96.25	89.96	95.25	95.33	99.66	r OCT.
92.84	92.27	97.86	95.96	89.60	95.35	95.50	99.57	r NOV.
93.05	92.50	98.51	95.76	89.80	95.50	95.70	100.09	DEC.
ANNUAL CHANGE (%)								
-1.42	0.62	-1.25	3.28	0.31	-6.95	4.17	-0.68	2004
-0.25	-0.23	2.69	0.75	-2.44	-0.28	0.74	-0.81	2005
1.85	2.54	1.36	-0.20	4.80	-0.17	2.61	4.38	2006
2.75	3.62	1.10	2.08	5.93	0.11	3.44	2.29	2007
4.58	5.91	3.35	6.56	6.98	-0.11	6.36	3.20	2008
2.39	2.44	3.04	4.74	1.72	2.13	2.44	3.65	2009
-0.97	0.15	-0.50	-0.34	0.48	-6.40	1.28	-0.73	2010
2.64	3.14	3.46	2.51	3.19	0.05	2.79	5.37	2011
-1.47	-1.04	2.42	0.75	-2.56	-3.79	0.21	1.95	2012
-6.32	-6.68	-2.40	-4.84	-8.51	-4.43	-2.78	-2.35	DEC.
-4.73	-5.44	-3.53	-4.46	-6.28	-1.04	-2.86	-1.64	2013
-6.21	-6.93	-3.61	-6.00	-8.18	-2.00	-3.19	-3.11	JAN.
-4.90	-5.51	-1.86	-4.65	-6.84	-1.29	-1.58	-1.97	FEB.
-4.26	-4.91	-1.26	-3.68	-6.33	-0.47	-1.47	-1.38	MAR.
-4.65	-5.37	-2.68	-4.74	-6.32	-0.53	-2.05	-1.92	APR.
-5.01	-5.90	-3.15	-5.43	-6.89	-0.34	-2.71	-2.54	MAY
-5.17	-5.99	-3.84	-4.85	-7.00	-0.80	-2.36	-1.43	JUN.
-5.67	-6.52	-5.89	-5.53	-6.93	-1.36	-2.98	-2.07	JUL.
-5.13	-5.86	-5.65	-4.89	-6.11	-1.43	-3.23	-1.25	AUG.
-4.99	-5.75	-4.63	-4.16	-6.49	-1.23	-4.20	-2.10	r SEP.
-4.40	-5.07	-3.49	-3.87	-5.93	-1.19	-4.41	-0.66	r OCT.
-3.61	-4.20	-3.39	-3.16	-4.78	-0.97	-3.33	-0.98	r NOV.
-2.62	-3.05	-2.86	-2.39	-3.31	-0.80	-2.86	-0.17	DEC.

表 2-3 躉售物價基本分類指數 (續 5)

基期：民國100年=100

類 別	定 基 指 數					非金屬礦物製品 Non-metallic Mineral Products	玻璃及其製品 Glass and Glass Products	耐火及陶瓷製品 Refractory Materials, Clay Building Materials, Porcelain and Ceramic Products
	輪胎 Tires	其他橡膠製品 Other Rubber Products	塑膠製品 Plastic Products	塑膠皮、板、管 Plastic Sheets, Pipes and Tubes	其他塑膠製品 Other Plastic Products			
行業碼	2101	2102;2109	22	2201	2202;2203;2209	23	231	232
項數	5	7	29	13	16	28	12	4
權數(千分比)	2.60	1.92	18.90	7.00	11.90	19.84	12.51	0.96
民國93年	78.12	92.79	82.13	79.64	84.77	93.45	104.88	90.33
民國94年	77.70	91.79	82.98	80.12	86.00	93.66	98.41	90.19
民國95年	82.94	93.74	84.88	82.97	86.86	96.30	96.27	92.71
民國96年	85.68	94.91	87.97	87.44	88.43	101.72	98.54	94.07
民國97年	90.45	94.96	94.10	92.97	94.83	108.96	103.28	97.47
民國98年	95.04	96.47	96.15	93.79	97.67	108.00	104.89	97.07
民國99年	94.35	95.75	97.79	97.18	98.19	102.96	105.36	96.03
民國100年	100.00	100.00	100.00	100.00	100.00	100.00	100.00	100.00
民國101年	103.69	99.27	99.85	99.63	99.98	97.80	92.42	103.90
12月	101.54	98.28	98.15	96.82	99.01	94.40	86.44	103.16
民國102年	101.88	97.88	96.69	92.81	99.05	89.53	78.49	104.54
1月	100.57	98.33	97.62	94.13	99.75	92.08	82.96	104.44
2月	101.81	98.82	98.37	94.05	101.00	91.23	81.48	104.44
3月	102.08	99.40	98.55	94.57	100.97	90.25	79.89	104.44
4月	102.72	97.90	98.11	93.81	100.72	89.30	78.35	104.44
5月	102.42	96.84	96.99	93.39	99.19	88.24	76.66	104.44
6月	102.86	98.04	97.57	93.79	99.87	89.63	78.68	104.29
7月	102.47	97.19	97.03	92.89	99.54	89.26	77.94	104.69
8月	102.33	98.30	96.56	92.08	99.28	89.91	78.95	104.63
9月 r	101.47	97.26	95.84	91.82	98.28	88.93	77.56	104.63
10月 r	101.00	97.62	94.33	91.04	96.34	89.14	77.79	104.63
11月 r	101.17	97.17	94.57	91.11	96.69	88.44	76.47	104.63
12月	101.68	97.72	94.69	91.01	96.94	87.91	75.15	104.79
民國93年	-0.81	-0.55	5.08	7.97	2.26	11.13	12.26	2.74
民國94年	-0.54	-1.08	1.03	0.60	1.45	0.22	-6.17	-0.15
民國95年	6.74	2.12	2.29	3.56	1.00	2.82	-2.17	2.79
民國96年	3.30	1.25	3.64	5.39	1.81	5.63	2.36	1.47
民國97年	5.57	0.05	6.97	6.32	7.24	7.12	4.81	3.61
民國98年	5.07	1.59	2.18	0.88	2.99	-0.88	1.56	-0.41
民國99年	-0.73	-0.75	1.71	3.61	0.53	-4.67	0.45	-1.07
民國100年	5.99	4.44	2.26	2.90	1.84	-2.87	-5.09	4.13
民國101年	3.69	-0.73	-0.15	-0.37	-0.02	-2.20	-7.58	3.90
12月	-2.16	-2.66	-2.88	-3.95	-2.19	-4.56	-9.89	2.36
民國102年	-1.75	-1.40	-3.16	-6.85	-0.93	-8.46	-15.07	0.62
1月	-3.29	-2.89	-3.21	-6.33	-1.34	-7.38	-13.75	2.49
2月	-1.95	-2.02	-1.50	-6.15	1.35	-7.42	-13.66	2.20
3月	-1.65	-0.99	-1.50	-6.89	1.91	-7.77	-14.23	2.04
4月	-1.29	-2.78	-2.10	-7.00	0.93	-9.01	-16.01	0.92
5月	-1.61	-3.81	-2.78	-6.57	-0.44	-10.62	-18.39	0.77
6月	-1.79	-0.71	-2.59	-6.30	-0.32	-9.52	-16.63	0.33
7月	-2.30	-1.53	-3.20	-7.44	-0.62	-9.92	-17.24	-1.08
8月	-1.73	-0.40	-3.71	-7.97	-1.15	-8.42	-14.61	-1.88
9月 r	-3.66	0.61	-4.68	-8.00	-2.72	-9.09	-15.55	-1.88
10月 r	-0.94	-0.18	-5.29	-7.66	-3.90	-7.82	-13.86	0.90
11月 r	-0.75	-1.29	-3.91	-5.85	-2.80	-7.62	-13.59	1.28
12月	0.14	-0.57	-3.53	-6.00	-2.09	-6.88	-13.06	1.58

Table 2-3 Wholesale Price Indices by Basic Group (Cont.5)

Base Period : 2011=100

水泥及其製品 Cement and Cement Products	其他礦物製金屬品 Other Non-metallic Mineral Products	基本金屬 Basic Metals	鋼					鋼鐵伸線製品 Drawing Products of Iron and Steel	Groups
			鐵 Basic Iron and Steel	鋼鐵冶煉製品 Smelting and Refining Products of Iron and Steel	鋼鐵鑄造製品 Casting Products of Iron and Steel	鋼擠型製及品 Rolling and Extruding Products of Iron and Steel	鋼鐵伸線製品 Drawing Products of Iron and Steel		
233	234;239	24	241	2411	2412	2413	2414	industry code	
6	6	87	49	9	2	30	8	Item	
4.87	1.50	80.93	54.52	12.27	1.25	39.01	2.00	Weight(%)	
FIXED INDEX									
96.49	85.30	64.35	70.53	56.96	97.50	76.53	68.31	2004	
99.29	89.38	66.96	71.25	55.18	100.89	78.31	70.67	2005	
104.40	90.96	80.48	73.88	59.90	104.86	79.99	71.57	2006	
112.68	92.37	98.08	92.76	83.79	111.69	97.03	82.90	2007	
122.82	103.50	108.38	115.28	117.43	109.39	114.68	108.23	2008	
116.50	105.98	79.13	81.87	79.49	93.94	83.00	76.79	2009	
100.78	99.78	95.62	96.24	95.99	97.22	96.42	94.33	2010	
100.00	100.00	100.00	100.00	100.00	100.00	100.00	100.00	2011	
105.20	103.24	90.24	90.25	90.58	97.38	89.93	91.41	2012	
105.14	103.93	85.45	83.85	83.13	95.29	83.94	85.31	DEC.	
105.79	103.37	83.80	82.66	80.97	95.21	83.00	84.40	2013	
104.67	103.34	86.17	84.40	84.23	96.26	84.33	85.48	JAN.	
104.92	103.69	87.75	85.77	85.53	96.46	85.77	86.70	FEB.	
104.98	103.82	87.54	86.19	84.98	98.34	86.44	87.33	MAR.	
105.10	103.90	86.12	85.61	83.76	95.50	86.10	87.35	APR.	
105.28	103.44	84.23	83.57	81.38	95.40	84.06	85.91	MAY	
105.58	104.02	82.56	81.31	79.77	92.01	81.58	84.68	JUN.	
105.92	103.96	81.39	80.08	78.95	94.91	80.08	83.45	JUL.	
106.12	103.38	81.85	80.45	79.27	95.16	80.51	82.87	AUG.	
105.93	102.84	82.08	80.95	78.06	95.06	81.62	82.71	r SEP.	
106.19	102.74	81.76	80.90	77.55	94.26	81.77	81.98	r OCT.	
106.80	102.64	81.96	81.25	78.56	95.00	81.92	82.19	r NOV.	
107.99	102.62	82.23	81.42	79.56	94.14	81.87	82.10	DEC.	
ANNUAL CHANGE (%)									
12.51	4.96	35.76	37.70	41.27	15.52	37.25	36.73	2004	
2.90	4.78	4.06	1.02	-3.13	3.48	2.33	3.45	2005	
5.15	1.77	20.19	3.69	8.55	3.93	2.15	1.27	2006	
7.93	1.55	21.87	25.55	39.88	6.51	21.30	15.83	2007	
9.00	12.05	10.50	24.28	40.15	-2.06	18.19	30.55	2008	
-5.15	2.40	-26.99	-28.98	-32.31	-14.12	-27.62	-29.05	2009	
-13.49	-5.85	20.84	17.55	20.76	3.49	16.17	22.84	2010	
-0.77	0.22	4.58	3.91	4.18	2.86	3.71	6.01	2011	
5.20	3.24	-9.76	-9.75	-9.42	-2.62	-10.07	-8.59	2012	
1.86	1.16	-9.72	-13.47	-16.61	-3.83	-12.22	-10.81	DEC.	
0.56	0.13	-7.14	-8.41	-10.61	-2.23	-7.71	-7.67	2013	
0.46	0.95	-8.89	-11.61	-13.46	-5.51	-10.82	-10.00	JAN.	
0.41	0.70	-7.21	-9.63	-10.47	-3.07	-9.28	-8.78	FEB.	
0.45	1.20	-7.21	-8.52	-10.03	-2.07	-8.01	-8.42	MAR.	
0.25	0.77	-7.87	-9.02	-11.14	-2.74	-8.34	-7.82	APR.	
-0.18	0.27	-8.71	-10.24	-12.69	-2.54	-9.53	-9.30	MAY	
-0.09	0.79	-9.02	-11.50	-12.76	-4.80	-11.25	-9.71	JUN.	
0.23	0.69	-9.38	-11.91	-13.73	-1.37	-11.50	-9.58	JUL.	
0.44	-0.18	-7.76	-10.46	-13.03	-1.09	-9.65	-8.72	AUG.	
0.32	-0.75	-6.15	-6.39	-10.44	-0.73	-5.04	-6.14	r SEP.	
0.61	-0.32	-4.93	-3.62	-7.47	-1.00	-2.34	-5.10	r OCT.	
1.12	-1.38	-4.02	-3.54	-6.43	-0.38	-2.63	-3.68	r NOV.	
2.71	-1.26	-3.77	-2.90	-4.29	-1.21	-2.47	-3.76	DEC.	

表 2-3 躉售物價基本分類指數 (續 6)

基期：民國100年=100

類 別	定 基 指 數						
	鋁 Basic Aluminum	銅 Basic Copper	其 他 金 屬 Other Basic Metal	金 屬 製 品 Fabricated Metal Products	金 及 屬 手 模 工 具 Metal Handtools and Dies	金 建 屬 築 結 構 組 件 Metal Structure and Architectural Components	金 屬 容 器 Metal Containers
行 業 碼	242	243	249	25	251	252	253
項 數	11	16	11	74	18	8	3
權數(千分比)	6.80	13.71	5.90	39.13	7.46	2.89	0.70
民國93年	78.69	41.89	53.50	84.31	98.23	70.41	84.51
民國94年	81.95	50.22	58.03	86.06	96.66	72.62	87.01
民國95年	106.78	87.37	99.24	88.56	97.91	73.44	88.00
民國96年	111.62	96.14	138.40	97.83	101.77	79.88	90.43
民國97年	108.28	90.26	94.63	105.26	103.47	100.98	95.96
民國98年	82.98	69.77	75.57	94.23	105.42	94.73	90.66
民國99年	97.64	92.77	95.60	98.59	101.69	94.36	96.85
民國100年	100.00	100.00	100.00	100.00	100.00	100.00	100.00
民國101年	91.75	91.23	86.29	96.18	101.14	99.11	98.84
12月	90.85	89.01	85.28	93.58	100.40	98.08	97.49
民國102年	88.62	86.26	82.77	94.66	102.94	98.45	97.49
1月	91.22	90.28	86.68	93.93	100.85	98.46	97.64
2月	92.95	92.40	88.72	95.40	101.88	99.34	97.64
3月	90.92	91.23	87.10	95.89	103.07	98.37	99.41
4月	89.57	87.01	84.46	96.18	102.98	98.14	98.25
5月	88.44	85.31	82.72	95.29	103.03	98.67	97.87
6月	88.22	84.70	82.28	95.05	103.58	98.46	97.42
7月	87.32	83.64	81.12	94.47	103.81	98.34	97.27
8月	88.59	84.17	81.26	94.39	103.97	98.51	97.05
9月	87.02	84.25	81.38	94.17	103.42	98.32	96.68
10月	86.63	83.90	78.87	93.54	102.76	98.13	96.90
11月	86.36	83.75	79.10	93.73	102.80	98.44	96.90
12月	86.24	84.46	79.56	93.89	103.13	98.19	96.90
	年 增 率 (%)						
民國93年	11.62	41.81	38.17	16.26	-0.97	21.86	7.10
民國94年	4.14	19.89	8.47	2.08	-1.60	3.14	2.96
民國95年	30.30	73.97	71.01	2.90	1.29	1.13	1.14
民國96年	4.53	10.04	39.46	10.47	3.94	8.77	2.76
民國97年	-2.99	-6.12	-31.63	7.59	1.67	26.41	6.12
民國98年	-23.37	-22.70	-20.14	-10.48	1.88	-6.19	-5.52
民國99年	17.67	32.97	26.51	4.63	-3.54	-0.39	6.83
民國100年	2.42	7.79	4.60	1.43	-1.66	5.98	3.25
民國101年	-8.25	-8.77	-13.71	-3.82	1.14	-0.89	-1.16
12月	-2.94	-0.39	-4.84	-5.00	-2.21	-3.08	-0.50
民國102年	-3.41	-5.45	-4.08	-1.58	1.78	-0.67	-1.37
1月	-4.61	-2.44	-4.71	-4.12	-1.15	-2.08	-0.02
2月	-1.98	-1.51	-4.88	-2.43	0.80	-1.02	-3.77
3月	-4.30	-4.69	-4.62	-1.57	2.02	-1.66	-0.54
4月	-3.08	-7.50	-3.67	-1.04	2.00	-0.73	-1.43
5月	-3.95	-7.45	-3.29	-1.89	2.22	-0.58	-1.54
6月	-2.42	-5.21	-3.06	-2.45	1.88	-1.27	-1.73
7月	-3.30	-5.67	-1.92	-2.25	1.95	-1.37	-1.24
8月	-0.39	-4.63	1.25	-1.71	2.09	0.43	-0.76
9月	-5.20	-6.79	-3.86	-0.93	2.31	-0.44	-2.23
10月	-3.47	-8.62	-7.99	-0.80	2.13	0.15	-1.74
11月	-2.94	-5.78	-4.98	0.11	2.37	0.49	-0.61
12月	-5.07	-5.11	-6.71	0.33	2.72	0.11	-0.61

Table 2-3 Wholesale Price Indices by Basic Group (Cont.6)

Base Period : 2011=100

金屬加工品 Metalworking Products	其他金屬製品 Other Fabricated Metal Products	電子零件 Electronic Parts and Components	半導體 Semi-conductors	被動電子元件 Electronic Passive Devices	印刷電路板 Bare Printed Circuit Boards	光電材料及件 Optoelectronic Materials and Components	Groups
254	259	26	261	262	263	264	industry code
22	23	63	20	6	7	19	Item
12.86	15.22	227.68	135.23	4.63	14.10	57.50	Weight(%)
FIXED INDEX							
82.30	84.33	154.65	161.10	110.36	94.74	180.57	2004
84.71	86.26	138.83	143.22	103.68	90.90	148.81	2005
86.60	90.81	134.86	139.76	102.62	97.53	136.89	2006
98.45	100.36	128.96	130.84	102.88	100.91	131.28	2007
112.93	100.34	114.34	113.40	99.01	99.17	120.36	2008
91.62	91.10	113.00	115.45	99.39	101.03	111.90	2009
99.62	97.04	107.81	109.09	97.69	100.92	107.98	2010
100.00	100.00	100.00	100.00	100.00	100.00	100.00	2011
93.40	95.45	99.81	99.91	101.45	101.95	98.58	2012
89.47	92.73	97.93	97.75	99.93	99.62	98.03	DEC.
90.45	93.38	98.49	98.09	98.13	100.09	97.01	2013
90.03	92.87	97.35	97.07	98.80	99.29	97.04	JAN.
91.84	94.46	98.40	98.47	99.22	100.25	96.92	FEB.
93.32	93.97	98.92	98.96	98.92	100.79	97.21	MAR.
93.91	94.36	99.38	99.19	98.22	100.62	97.29	APR.
92.42	93.22	98.62	97.76	98.64	100.72	97.36	MAY
90.48	94.05	98.86	97.99	98.48	100.68	97.92	JUN.
88.79	93.90	98.76	98.05	97.50	101.19	97.69	JUL.
88.34	93.97	98.80	98.19	98.65	100.94	97.75	AUG.
89.00	93.17	98.54	98.08	98.73	99.44	97.18	r SEP.
88.84	92.02	97.84	97.50	98.08	98.77	95.83	r OCT.
88.98	92.33	97.94	97.62	96.24	99.02	95.73	r NOV.
89.41	92.27	98.51	98.22	96.09	99.39	96.17	DEC.
ANNUAL CHANGE (%)							
29.00	10.57	-3.30	-3.12	-3.18	0.74	-0.19	2004
2.93	2.29	-10.23	-11.10	-6.05	-4.05	-17.59	2005
2.23	5.27	-2.86	-2.42	-1.02	7.29	-8.01	2006
13.68	10.52	-4.37	-6.38	0.25	3.47	-4.10	2007
14.71	-0.02	-11.34	-13.33	-3.76	-1.72	-8.32	2008
-18.87	-9.21	-1.17	1.81	0.38	1.88	-7.03	2009
8.73	6.52	-4.59	-5.51	-1.71	-0.11	-3.50	2010
0.38	3.05	-7.24	-8.33	2.36	-0.91	-7.39	2011
-6.60	-4.55	-0.19	-0.09	1.45	1.95	-1.42	2012
-7.14	-5.27	-4.16	-4.47	-1.37	-3.73	-3.39	DEC.
-3.16	-2.17	-1.32	-1.82	-3.27	-1.82	-1.59	2013
-5.33	-5.35	-4.30	-4.60	-3.34	-3.53	-3.92	JAN.
-3.34	-3.54	-1.91	-1.91	-2.47	-1.59	-2.26	FEB.
-2.20	-2.83	-1.13	-1.23	-2.38	-1.55	-0.80	MAR.
-1.81	-1.89	-0.54	-1.08	-2.86	-1.56	-0.43	APR.
-3.28	-3.01	-1.17	-2.13	-2.58	-1.73	-0.52	MAY
-5.61	-2.15	-2.14	-3.10	-3.93	-2.18	-1.58	JUN.
-5.67	-1.76	-2.02	-2.69	-4.46	-2.82	-1.92	JUL.
-5.22	-1.26	-1.88	-2.54	-3.49	-1.99	-2.04	AUG.
-2.88	-1.00	-0.67	-1.40	-3.06	-1.85	-0.75	r SEP.
-1.75	-1.70	-0.54	-1.16	-2.40	-1.74	-1.47	r OCT.
-0.38	-0.76	0.03	-0.37	-4.41	-1.07	-1.50	r NOV.
-0.07	-0.50	0.59	0.48	-3.84	-0.23	-1.90	DEC.

表 2-3 躉售物價基本分類指數 (續 7)

基期：民國100年=100

類 別	其 他 電 子 組 件 Other Electronic Parts and Components	電 腦 、 光 學 電 子 製 品 Computers, Electronic and Optical Products	電 周 邊 設 備 及 其 備 用 品 Computers and Peripheral Equipment	電 腦 Computer	電 腦 設 備 及 周 邊 組 件 Computer Peripheral Eq. & Parts	通 訊 傳 播 設 備 Communication Equipment	視 聽 電 子 產 品 Audio & Video Electronic Products	資 料 儲 存 媒 體 Data Storage Media Units
	269	27	271	2711	2712;2719	272	273	274
	11	51	11	4	7	11	6	3
	16.22	67.69	13.87	5.82	8.05	23.97	1.52	10.55
定 基 指 數								
民國93年	160.24	153.63	189.16	207.86	174.70	177.78	122.70	178.35
民國94年	150.55	137.60	166.49	181.94	154.70	152.25	117.40	153.93
民國95年	140.68	131.50	155.43	167.98	146.17	142.78	117.49	144.72
民國96年	135.48	126.38	144.54	152.51	139.37	137.30	116.70	136.73
民國97年	120.81	115.05	128.28	137.64	122.49	127.35	113.06	108.48
民國98年	116.86	114.68	124.85	128.16	122.81	123.28	115.15	104.43
民國99年	109.56	106.20	112.30	111.33	112.90	109.83	108.38	97.95
民國100年	100.00	100.00	100.00	100.00	100.00	100.00	100.00	100.00
民國101年	99.81	100.06	97.39	94.50	99.19	96.27	100.78	106.85
12月	96.79	96.15	92.06	90.58	92.97	91.45	100.20	99.26
民國102年	105.48	96.13	89.88	91.38	88.60	88.79	98.77	107.82
1月	98.42	95.29	90.21	90.45	89.86	90.00	100.06	100.92
2月	100.83	96.80	91.39	92.17	90.64	90.70	100.24	105.66
3月	102.74	97.69	92.23	92.51	91.85	90.78	100.26	109.82
4月	107.26	97.81	91.98	91.81	91.93	90.06	100.86	112.74
5月	108.04	97.08	90.53	91.38	89.74	90.78	100.00	109.16
6月	107.67	98.12	91.07	91.79	90.37	90.09	100.27	115.41
7月	106.43	97.41	90.93	91.71	90.18	88.92	99.71	113.77
8月	105.43	96.24	90.19	92.04	88.64	88.41	99.73	108.51
9月	106.08	95.38	88.77	91.22	86.79	88.29	98.58	106.22
10月	106.51	94.06	87.44	90.16	85.27	85.96	95.33	104.58
11月	107.60	93.57	86.98	90.44	84.26	85.60	94.87	103.24
12月	108.72	94.06	86.79	90.86	83.63	85.89	95.38	103.77
年 增 率 (%)								
民國93年	-7.85	-8.07	-8.11	-9.18	-6.90	-12.99	-3.41	-17.02
民國94年	-6.05	-10.43	-11.98	-12.47	-11.45	-14.36	-4.32	-13.69
民國95年	-6.56	-4.43	-6.64	-7.67	-5.51	-6.22	0.08	-5.98
民國96年	-3.70	-3.89	-7.01	-9.21	-4.65	-3.84	-0.67	-5.52
民國97年	-10.83	-8.97	-11.25	-9.75	-12.11	-7.25	-3.12	-20.66
民國98年	-3.27	-0.32	-2.67	-6.89	0.26	-3.20	1.85	-3.73
民國99年	-6.25	-7.39	-10.05	-13.13	-8.07	-10.91	-5.88	-6.21
民國100年	-8.73	-5.84	-10.95	-10.18	-11.43	-8.95	-7.73	2.09
民國101年	-0.19	0.06	-2.61	-5.50	-0.81	-3.73	0.78	6.85
12月	-5.30	-7.27	-11.97	-8.49	-13.96	-9.45	-2.36	-12.41
民國102年	5.68	-3.93	-7.71	-3.30	-10.68	-7.77	-1.99	0.91
1月	-3.45	-7.49	-12.71	-7.60	-15.79	-9.86	-1.95	-11.01
2月	0.01	-4.56	-8.82	-4.20	-11.76	-8.00	-0.53	-3.67
3月	1.28	-3.06	-7.12	-3.65	-9.36	-7.32	0.17	3.05
4月	6.43	-3.50	-5.68	-4.49	-6.57	-7.65	1.04	2.56
5月	7.24	-3.39	-7.14	-4.69	-8.88	-6.60	0.20	4.61
6月	5.82	-2.62	-6.98	-3.92	-9.06	-8.34	-0.59	8.34
7月	5.78	-3.68	-7.87	-3.69	-10.59	-8.60	-2.20	4.10
8月	5.22	-4.59	-7.90	-2.63	-11.40	-8.52	-1.62	-1.28
9月	7.75	-4.21	-7.65	-2.02	-11.43	-7.28	-2.32	-0.91
10月	9.36	-4.12	-7.80	-1.75	-11.85	-7.80	-5.60	0.39
11月	11.13	-3.58	-6.75	-0.74	-10.95	-6.92	-5.68	1.32
12月	12.33	-2.17	-5.72	0.31	-10.05	-6.08	-4.81	4.54

Table 2-3 Wholesale Price Indices by Basic Group (Cont.7)

Base Period : 2011=100

量測、導航及產品 Measuring, Navigating and Control Equipment	其他電子及產品 Other Electronic and Optical Instruments and Equipment	電力設備 Electrical Equipment	發電、輸電、配電機械 Power Generation, Transmission and Distribution Machinery	電器線及配線材 Wiring and Wiring Devices	家用電器 Domestic Appliances	其他電力設備 Other Electrical Equipments	Groups
2751	2752;276;277	28	281	283	285	282;284;289	Industry code
12	8	56	14	13	12	17	Item
11.30	6.49	27.16	6.09	8.50	2.97	9.61	Weight(‰)
FIXED INDEX							
104.92	120.62	77.04	96.91	59.95	91.63	92.71	2004
101.41	111.81	78.68	94.98	65.22	92.44	89.97	2005
102.45	111.08	90.39	95.97	88.61	93.31	90.09	2006
104.22	111.88	95.11	96.12	95.78	96.33	93.07	2007
101.59	106.62	96.45	95.88	94.91	100.21	97.40	2008
105.93	111.22	92.93	100.19	80.48	103.77	100.16	2009
102.32	104.98	97.85	98.79	94.67	101.72	99.88	2010
100.00	100.00	100.00	100.00	100.00	100.00	100.00	2011
101.78	99.02	98.87	101.20	96.21	100.86	100.06	2012
99.42	97.21	97.37	99.41	94.67	98.67	99.01	DEC.
101.12	94.88	96.70	98.04	93.51	97.52	99.35	2013
99.36	95.08	97.44	98.28	96.11	98.10	98.82	JAN.
100.04	96.55	98.25	98.54	97.45	98.28	99.70	FEB.
100.20	96.64	98.44	98.55	97.66	97.94	100.18	MAR.
100.49	95.70	97.61	98.34	95.32	97.76	100.09	APR.
100.34	94.92	96.48	97.59	92.72	97.50	99.71	MAY
101.13	95.35	96.76	98.60	92.41	97.73	100.07	JUN.
101.40	95.03	96.20	98.29	91.17	97.33	99.90	JUL.
101.40	94.99	96.24	98.57	91.18	97.62	99.73	AUG.
101.07	94.13	96.10	97.82	92.20	97.13	99.05	r SEP.
102.04	93.70	95.65	97.62	91.90	96.98	98.23	r OCT.
102.18	92.95	95.53	97.26	91.89	96.96	98.11	r NOV.
103.78	93.53	95.68	97.05	92.06	96.88	98.56	DEC.
ANNUAL CHANGE (%)							
-3.10	-2.62	3.67	-3.17	14.41	0.11	-2.26	2004
-3.35	-7.30	2.13	-1.99	8.79	0.88	-2.96	2005
1.03	-0.65	14.88	1.04	35.86	0.94	0.13	2006
1.73	0.72	5.22	0.16	8.09	3.24	3.31	2007
-2.52	-4.70	1.41	-0.25	-0.91	4.03	4.65	2008
4.27	4.31	-3.65	4.50	-15.20	3.55	2.83	2009
-3.41	-5.61	5.29	-1.40	17.63	-1.98	-0.28	2010
-2.27	-4.74	2.20	1.22	5.63	-1.69	0.12	2011
1.78	-0.98	-1.13	1.20	-3.79	0.86	0.06	2012
-2.05	-4.30	-1.98	-3.23	-0.11	-3.29	-2.90	DEC.
-0.65	-4.18	-2.19	-3.12	-2.81	-3.31	-0.71	2013
-1.87	-5.61	-2.00	-4.29	0.53	-3.78	-2.47	JAN.
-1.42	-2.71	-1.22	-3.15	0.12	-2.86	-0.45	FEB.
-2.03	-2.25	-1.14	-1.98	-0.92	-2.51	0.22	MAR.
-3.90	-3.43	-1.96	-2.23	-3.22	-2.86	0.19	APR.
-4.05	-4.00	-2.61	-3.21	-4.59	-3.37	-0.03	MAY
-0.83	-5.13	-2.19	-3.14	-3.26	-3.65	-0.48	JUN.
-0.58	-4.79	-2.22	-3.73	-2.76	-4.22	-0.79	JUL.
-0.61	-4.91	-2.56	-3.54	-3.88	-4.11	-0.76	AUG.
-0.39	-4.89	-2.21	-3.65	-2.72	-4.17	-0.52	r SEP.
1.74	-4.34	-3.54	-3.15	-5.66	-3.84	-1.55	r OCT.
2.12	-4.22	-2.93	-2.95	-4.62	-2.54	-1.40	r NOV.
4.39	-3.79	-1.74	-2.37	-2.76	-1.81	-0.45	DEC.



表 2-3 躉售物價基本分類指數（續 8）

基期：民國100年=100

類 別	機 械 設 備	金 屬 加 工 用 械	其 他 專 用 機 械	通 用 機 械	運 輸 工 具 及 零 件	汽 車	汽 車 零 件
	Machinery and Equipment	Metalworking Machinery	Other Special-purpose Machinery	General Purpose Machinery	Transport Equipment and Parts	Motor Vehicles	Motor Vehicle Parts
行 業 碼	29	291	292	293	30;312-319	301	302;303
項 數	93	17	29	47	40	10	21
權數(千分比)	60.18	8.95	29.21	22.02	36.02	13.19	12.28
定 基 指 數							
民國93年	91.28	87.31	90.14	94.88	93.76	95.84	95.00
民國94年	88.87	87.45	86.98	92.43	91.84	94.07	93.46
民國95年	89.15	91.19	86.58	92.40	91.37	93.31	92.65
民國96年	90.63	92.53	87.66	94.34	92.54	93.52	94.83
民國97年	94.25	96.26	90.90	98.25	94.94	95.50	97.93
民國98年	99.97	97.33	99.09	102.15	99.00	97.19	101.63
民國99年	98.76	96.60	98.88	99.37	98.63	97.99	99.47
民國100年	100.00	100.00	100.00	100.00	100.00	100.00	100.00
民國101年	101.26	101.82	100.70	101.86	101.14	101.87	101.08
12月	98.34	100.66	96.45	100.16	100.14	101.93	99.40
民國102年	96.40	99.47	92.67	100.37	100.29	102.33	99.25
1月	96.98	99.94	94.25	99.67	100.04	101.79	99.47
2月	97.22	100.53	94.07	100.33	100.52	102.70	99.52
3月	97.05	100.62	93.67	100.35	100.51	102.24	99.87
4月	96.65	100.03	92.91	100.51	100.49	102.21	99.83
5月	95.81	99.39	91.67	100.14	99.99	101.95	99.24
6月	97.03	99.81	93.40	100.99	100.63	102.61	99.56
7月	96.48	99.66	92.53	100.71	100.53	102.60	99.46
8月	96.98	99.64	93.32	101.04	100.79	102.90	99.61
9月	96.04	99.02	92.03	100.43	100.08	102.13	98.87
10月	95.76	98.46	91.94	100.03	99.95	102.12	98.37
11月	95.45	98.14	91.36	100.05	99.89	102.22	98.67
12月	95.31	98.39	90.94	100.15	100.03	102.50	98.56
年 增 率 (%)							
民國93年	0.74	3.77	0.70	0.00	0.56	0.95	1.51
民國94年	-2.64	0.16	-3.51	-2.58	-2.05	-1.85	-1.62
民國95年	0.32	4.28	-0.46	-0.03	-0.51	-0.81	-0.87
民國96年	1.66	1.47	1.25	2.10	1.28	0.23	2.35
民國97年	3.99	4.03	3.70	4.14	2.59	2.12	3.27
民國98年	6.07	1.11	9.01	3.97	4.28	1.77	3.78
民國99年	-1.21	-0.75	-0.21	-2.72	-0.37	0.82	-2.13
民國100年	1.26	3.52	1.13	0.63	1.39	2.05	0.53
民國101年	1.26	1.82	0.70	1.86	1.14	1.87	1.08
12月	-5.35	-2.21	-7.52	-3.42	-1.80	0.31	-3.18
民國102年	-4.80	-2.31	-7.97	-1.46	-0.84	0.45	-1.81
1月	-6.52	-2.79	-9.60	-3.55	-1.73	0.36	-3.00
2月	-4.54	-1.49	-7.54	-1.55	-0.64	1.49	-2.00
3月	-2.84	-0.93	-4.93	-0.87	-0.30	0.65	-1.21
4月	-3.69	-1.55	-6.44	-0.85	-0.42	0.66	-1.27
5月	-5.10	-2.34	-8.65	-1.38	-0.94	0.22	-1.75
6月	-5.18	-2.51	-8.49	-1.66	-1.09	0.16	-2.08
7月	-6.02	-2.76	-9.67	-2.25	-1.14	0.27	-2.19
8月	-5.58	-2.58	-9.04	-1.92	-0.95	0.56	-1.92
9月	-5.71	-2.71	-9.54	-1.62	-1.24	0.02	-2.05
10月	-5.04	-2.87	-8.43	-1.23	-1.02	0.03	-1.98
11月	-4.16	-2.85	-7.26	-0.57	-0.55	0.41	-1.34
12月	-3.08	-2.26	-5.71	-0.01	-0.11	0.56	-0.85

Table 2-3 Wholesale Price Indices by Basic Group (Cont.8)

Base Period : 2011=100

機車及其零件 Motorcycle & Parts	其他運輸工具 Other Transportation Equipment & Parts	家具及裝設品 Furniture and Fixtures	雜項工業製品 Miscellaneous Products	育樂用品 Education and Entertainment Articles	醫療器材 Medical Materials and Supplies	其他雜項工業製品 Other Miscellaneous Products	Groups
312	313;319	32	331;332;3392;3399	331	332	3392;3399	industry code
4	5	9	20	7	6	7	Item
3.89	6.67	3.96	7.95	3.93	1.29	2.72	Weight(‰)
FIXED INDEX							
94.24	81.62	90.26	90.90	100.19	102.52	75.06	2004
92.47	78.29	91.27	91.21	98.68	95.99	79.25	2005
92.59	79.03	92.49	93.38	100.37	96.83	82.35	2006
93.30	80.38	94.13	95.27	101.56	100.31	85.07	2007
94.39	83.73	98.83	94.53	101.86	96.58	83.73	2008
97.91	97.29	100.79	96.64	106.39	102.68	81.03	2009
97.49	99.58	98.98	96.80	102.31	102.23	87.22	2010
100.00	100.00	100.00	100.00	100.00	100.00	100.00	2011
99.72	101.52	102.13	101.25	102.33	98.97	100.62	2012
98.62	99.76	100.66	100.36	100.64	97.97	100.86	DEC.
98.95	99.85	102.27	104.49	102.50	100.91	108.84	2013
98.77	99.26	100.29	100.44	100.60	97.99	101.14	JAN.
99.22	99.75	101.77	101.83	101.78	98.88	103.07	FEB.
98.77	100.22	101.90	102.56	102.07	99.21	104.62	MAR.
98.99	100.09	102.49	105.03	103.10	100.75	109.62	APR.
98.87	99.07	102.61	106.02	102.67	100.61	113.20	MAY
99.31	100.39	103.07	106.38	103.49	100.87	112.94	JUN.
99.01	100.21	103.23	105.79	103.39	102.62	110.51	JUL.
99.19	100.65	103.25	105.60	103.52	102.59	109.78	AUG.
98.76	99.94	102.52	104.83	102.54	102.14	109.17	r SEP.
98.86	100.08	101.63	104.92	102.03	101.79	110.32	r OCT.
98.73	99.10	102.00	105.07	102.18	101.60	110.66	r NOV.
98.97	99.41	102.46	105.44	102.58	101.86	111.02	DEC.
ANNUAL CHANGE (%)							
-0.23	-2.74	4.19	2.39	-1.04	-3.04	11.61	2004
-1.88	-4.08	1.12	0.34	-1.51	-6.37	5.58	2005
0.13	0.95	1.34	2.38	1.71	0.88	3.91	2006
0.77	1.71	1.77	2.02	1.19	3.59	3.30	2007
1.17	4.17	4.99	-0.78	0.30	-3.72	-1.58	2008
3.73	16.19	1.98	2.23	4.45	6.32	-3.22	2009
-0.43	2.35	-1.80	0.17	-3.83	-0.44	7.64	2010
2.57	0.42	1.03	3.31	-2.26	-2.18	14.65	2011
-0.28	1.52	2.13	1.25	2.33	-1.03	0.62	2012
-2.09	-2.95	-3.20	-1.74	-2.86	-4.09	0.72	DEC.
-0.77	-1.64	0.14	3.20	0.17	1.96	8.17	2013
-1.78	-3.09	-3.21	-1.37	-2.91	-2.09	1.07	JAN.
-1.32	-1.11	-0.24	1.20	-0.27	-0.27	3.91	FEB.
-0.65	0.39	-0.06	1.65	0.19	0.10	4.39	MAR.
-0.59	-0.45	0.63	3.74	1.07	2.11	8.40	APR.
-0.37	-2.08	0.67	4.71	0.56	1.97	12.03	MAY
-0.91	-1.95	-0.02	4.07	0.04	1.38	11.23	JUN.
-0.72	-2.78	0.05	3.02	-0.29	3.02	7.84	JUL.
-1.13	-2.39	0.14	3.67	-0.08	2.99	9.45	AUG.
-1.35	-2.47	0.53	3.83	0.17	3.37	9.37	r SEP.
-0.75	-1.87	0.28	4.15	0.52	3.54	9.66	r OCT.
0.02	-1.54	1.18	4.75	1.17	3.57	10.46	r NOV.
0.35	-0.35	1.79	5.06	1.93	3.97	10.07	DEC.

表 2-3 躉售物價基本分類指數 (續 9)

Table 2-3 Wholesale Price Indices by Basic Group (Cont.9)

基期：民國100年=100

類 別	水 電 燃 氣 Water Supply, Electricity & Gas	水 Water Supply	電 Electricity	燃 氣 Gas	製 造 業 產 品 Manufacturing Products	非 重 化 工 業 產 品 Non-Heavy Chemical Industrial Products	重 化 工 業 產 品 Heavy Chemical Industrial Products
行 業 碼	8	1	5	2	993	348	645
項 數	8	1	5	2	993	348	645
權數(千分比)	26.82	1.21	21.60	4.01	876.63	157.57	719.06
定 基 指 數							
民國93年	73.39	94.68	74.24	62.93	90.31	84.69	91.43
民國94年	74.22	94.68	74.24	68.30	89.39	84.14	90.34
民國95年	77.83	100.00	77.14	75.06	93.83	86.04	95.57
民國96年	81.37	100.00	79.92	83.74	99.28	89.65	101.62
民國97年	88.31	100.00	87.20	90.72	101.38	93.41	103.25
民國98年	96.15	100.00	99.40	77.71	93.48	93.27	93.37
民國99年	99.17	98.73	99.99	94.96	97.76	96.58	97.96
民國100年	100.00	100.00	100.00	100.00	100.00	100.00	100.00
民國101年	106.73	100.00	107.17	106.40	98.24	98.86	97.95
12月	110.15	100.00	110.42	111.74	95.88	97.00	95.42
民國102年	114.20	100.00	115.66	110.83	95.86	97.56	95.28
1月	109.89	100.00	110.42	110.10	95.94	96.93	95.52
2月	109.88	100.00	110.42	110.04	97.43	97.73	97.15
3月	110.16	100.00	110.42	111.78	97.24	97.99	96.86
4月	110.13	100.00	110.42	111.60	96.55	98.06	96.01
5月	110.12	100.00	110.42	111.58	95.43	97.63	94.73
6月	115.51	100.00	117.84	108.07	95.79	98.07	95.08
7月	115.64	100.00	117.84	108.90	95.55	97.88	94.83
8月	115.76	100.00	117.84	109.68	95.77	97.99	95.07
9月 r	116.00	100.00	117.84	111.19	95.60	97.40	94.99
10月 r	118.81	100.00	121.49	110.53	94.89	96.97	94.22
11月 r	119.30	100.00	121.49	113.67	94.82	97.00	94.13
12月	119.16	100.00	121.49	112.78	95.35	97.12	94.76
年 增 率 (%)							
民國93年	0.82	0.00	0.00	6.61	6.11	2.17	7.34
民國94年	1.13	0.00	0.00	8.53	-1.02	-0.65	-1.19
民國95年	4.86	5.62	3.91	9.90	4.97	2.26	5.79
民國96年	4.55	0.00	3.60	11.56	5.81	4.20	6.33
民國97年	8.53	0.00	9.11	8.34	2.12	4.19	1.60
民國98年	8.88	0.00	13.99	-14.34	-7.79	-0.15	-9.57
民國99年	3.14	-1.27	0.59	22.20	4.58	3.55	4.92
民國100年	0.84	1.29	0.01	5.31	2.29	3.54	2.08
民國101年	6.73	0.00	7.17	6.40	-1.76	-1.14	-2.05
12月	12.07	0.00	13.25	9.54	-3.84	-3.21	-4.09
民國102年	7.00	0.00	7.92	4.16	-2.42	-1.31	-2.73
1月	11.80	0.00	13.25	7.93	-3.96	-3.16	-4.26
2月	10.91	0.00	13.25	2.69	-2.15	-1.42	-2.46
3月	10.16	0.00	13.25	-1.38	-2.46	-0.97	-2.94
4月	11.02	0.00	13.25	3.27	-3.33	-0.93	-4.01
5月	11.73	0.00	13.25	7.47	-3.50	-1.37	-4.07
6月	3.92	0.00	3.41	8.58	-2.12	-1.34	-2.31
7月	1.73	0.00	0.04	13.66	-2.08	-1.80	-2.14
8月	0.84	0.00	0.04	6.20	-2.48	-1.35	-2.75
9月 r	0.11	0.00	0.04	0.74	-2.54	-1.68	-2.74
10月 r	8.04	0.00	10.03	-0.01	-2.35	-1.24	-2.60
11月 r	8.39	0.00	10.03	2.24	-1.43	-0.57	-1.63
12月	8.18	0.00	10.03	0.93	-0.55	0.12	-0.69

表 2-4 躉售物價內銷品基本分類指數  
Table 2-4 Wholesale Price Indices for Domestic Sales by Basic Group

Base Period : 2011=100

總指數	農林漁牧業產品	農產	禽畜產	林產	水產	土石及礦產	石油及天然氣	土其他採礦及	其他	Groups
數	品	品	品	品	品	品	品	品	品	industry code
-	-	011	012	02	03	-	05	06:07		industry code
863	127	89	7	2	29	11	3	8		Item
632.08	26.15	14.84	6.96	0.33	4.02	68.10	48.99	19.10		Weight(%)
FIXED INDEX										
76.36	70.99	72.50	77.42	77.78	58.31	38.93	38.03	38.43		2004
77.82	71.93	74.46	76.85	81.16	58.42	49.74	50.45	45.13		2005
83.18	69.05	72.36	70.73	87.51	57.51	59.96	63.09	49.55		2006
89.49	76.22	82.35	75.79	101.35	59.18	67.86	70.42	58.14		2007
97.17	92.14	96.80	94.83	97.64	75.86	89.94	91.42	85.53		2008
87.65	85.67	84.50	91.65	87.11	80.98	67.11	64.00	76.32		2009
93.99	90.08	89.20	93.84	99.72	86.95	79.42	78.03	83.52		2010
100.00	100.00	100.00	100.00	100.00	100.00	100.00	100.00	100.00		2011
99.05	100.10	101.36	94.23	93.54	104.73	101.03	104.43	90.97		2012
96.65	97.98	97.74	96.46	96.50	100.67	95.53	100.51	80.77		DEC.
96.40	96.93	94.96	96.52	101.04	103.55	96.92	101.73	82.54		2013
96.88	97.71	95.30	99.24	95.81	103.18	97.76	102.24	84.14		JAN.
98.10	93.13	88.93	97.70	96.27	99.70	100.79	106.59	83.86		FEB.
97.32	90.55	86.57	95.10	97.99	96.06	97.75	102.29	84.01		MAR.
96.33	94.56	91.83	95.01	100.63	102.36	94.84	98.47	83.40		APR.
95.42	98.48	99.47	93.76	101.97	101.61	93.98	97.43	83.00		MAY
95.77	94.33	94.60	94.08	102.96	92.42	94.72	98.05	84.03		JUN.
95.69	94.91	92.26	97.15	101.52	99.48	95.68	100.10	82.29		JUL.
96.36	96.81	93.67	97.62	105.58	105.24	97.92	103.14	82.51		AUG.
96.62	103.11	105.49	98.10	101.84	102.11	97.88	103.61	81.20	r	SEP.
96.00	101.46	101.56	96.31	101.50	108.72	96.38	102.06	79.88	r	OCT.
95.86	99.07	94.00	96.74	102.51	119.81	96.64	102.12	80.62	r	NOV.
96.41	99.07	95.87	97.48	103.84	111.88	98.69	104.63	81.50		DEC.
ANNUAL CHANGE (%)										
9.49	12.59	14.08	11.22	20.50	9.32	24.90	21.42	32.88		2004
1.91	1.32	2.70	-0.74	4.35	0.19	27.77	32.66	17.43		2005
6.89	-4.00	-2.82	-7.96	7.82	-1.56	20.55	25.05	9.79		2006
7.59	10.38	13.81	7.15	15.82	2.90	13.18	11.62	17.34		2007
8.58	20.89	17.55	25.12	-3.66	28.19	32.54	29.82	47.11		2008
-9.80	-7.02	-12.71	-3.35	-10.78	6.75	-25.38	-29.99	-10.77		2009
7.23	5.15	5.56	2.39	14.48	7.37	18.34	21.92	9.43		2010
6.39	11.01	12.11	6.56	0.28	15.01	25.91	28.16	19.73		2011
-0.95	0.10	1.36	-5.77	-6.46	4.73	1.03	4.43	-9.03		2012
-3.45	-1.98	-0.71	-3.07	7.76	-4.38	-9.43	-3.79	-25.55		DEC.
-2.68	-3.17	-6.31	2.43	8.02	-1.13	-4.07	-2.59	-9.27		2013
-3.21	-2.32	-1.21	-0.23	4.77	-6.89	-6.14	-4.26	-12.66		JAN.
-2.14	-1.78	-3.38	5.07	7.03	-4.99	-5.77	-3.41	-13.48		FEB.
-3.33	-5.00	-9.98	9.27	9.00	-7.74	-10.95	-10.85	-11.58		MAR.
-4.29	-2.05	-5.48	11.72	12.12	-7.12	-11.48	-11.47	-12.22		APR.
-4.11	-5.81	-6.41	3.83	12.05	-14.79	-6.78	-5.46	-11.89		MAY
-2.50	-9.64	-9.71	-3.33	9.96	-18.35	-0.21	3.71	-12.51		JUN.
-2.69	-7.96	-14.71	1.65	8.22	-0.54	-1.43	1.61	-11.33		JUL.
-3.26	-8.38	-16.83	-0.10	7.54	7.54	-3.67	-1.76	-10.07		AUG.
-2.92	-0.13	-3.18	2.55	5.22	3.99	-2.87	-1.00	-8.97	r	SEP.
-2.03	2.70	1.72	-0.59	5.80	10.23	-0.93	-0.35	-2.63	r	OCT.
-1.22	2.43	-2.22	0.38	7.32	21.22	0.34	0.80	-1.07	r	NOV.
-0.25	1.11	-1.91	1.06	7.61	11.14	3.31	4.10	0.90		DEC.

NOTE : All data are subject to revision 3 months after original publication due to late reports and corrections by respondents.

表 2-4 躉售物價內銷品基本分類指數 (續 1)

基期：民國100年=100

類 別	製 造 業 產 品 Manufacturing Products	食 品 Foods	飲 料 Beverages	菸 類 Tobaccos	紡 織 品 Textile Products	成 衣 及 服 飾 品 Wearing Apparel and Clothing Accessories	皮 革 及 其 製 品 Leather, Fur and Related Products	木 竹 製 品 Wood and Bamboo Products
行 業 碼	-	08	09	10	11	12	13	14
項 數	717	56	14	2	23	9	7	8
權數(千分比)	511.02	22.03	4.63	2.24	6.83	2.79	2.27	1.79
定 基 指 數								
民國93年	83.72	72.30	96.16	76.27	75.00	101.14	88.22	87.03
民國94年	83.44	71.75	97.10	75.76	73.73	100.05	85.97	85.61
民國95年	88.61	74.94	97.34	82.46	74.85	99.61	88.37	87.58
民國96年	94.67	81.81	97.31	84.88	77.98	99.30	93.65	92.40
民國97年	99.16	91.05	98.90	84.51	79.89	96.62	92.61	95.72
民國98年	90.73	88.56	99.91	91.93	76.67	99.23	94.68	91.71
民國99年	96.38	94.35	99.68	97.01	86.72	96.57	100.69	99.27
民國100年	100.00	100.00	100.00	100.00	100.00	100.00	100.00	100.00
民國101年	98.24	100.72	103.10	108.10	95.05	105.77	103.10	100.49
12月	96.02	100.78	103.92	108.82	93.47	106.21	105.29	99.60
民國102年	95.36	101.13	104.00	111.29	94.84	107.84	108.24	105.30
1月	96.03	101.13	104.27	111.29	94.94	106.34	102.13	101.84
2月	97.38	101.05	103.96	111.29	96.00	107.75	103.04	102.71
3月	96.94	101.49	104.20	111.29	95.80	107.96	103.33	107.16
4月	95.90	101.97	103.98	111.29	94.32	108.36	107.53	106.52
5月	94.68	101.06	103.99	111.29	94.28	107.84	109.05	106.58
6月	94.95	101.11	104.04	111.29	94.41	108.26	109.21	106.93
7月	94.69	101.33	104.13	111.29	94.51	107.75	109.02	106.02
8月	95.11	101.44	104.32	111.29	95.01	108.04	108.38	106.11
9月	95.09	101.41	103.65	111.29	94.73	107.87	107.86	105.60
10月	94.46	100.87	103.87	111.29	94.87	107.49	111.77	104.27
11月	94.35	100.51	103.73	111.29	94.64	107.92	113.91	104.59
12月	94.77	100.22	103.83	111.29	94.58	108.49	113.64	105.29
年 增 率 (%)								
民國93年	8.60	6.59	0.17	1.83	5.38	-1.52	1.71	7.02
民國94年	-0.33	-0.76	0.98	-0.67	-1.69	-1.08	-2.55	-1.63
民國95年	6.20	4.45	0.25	8.84	1.52	-0.44	2.79	2.30
民國96年	6.84	9.17	-0.03	2.93	4.18	-0.31	5.97	5.50
民國97年	4.74	11.29	1.63	-0.44	2.45	-2.70	-1.11	3.59
民國98年	-8.50	-2.73	1.02	8.78	-4.03	2.70	2.24	-4.19
民國99年	6.23	6.54	-0.23	5.53	13.11	-2.68	6.35	8.24
民國100年	3.76	5.99	0.32	3.08	15.31	3.55	-0.69	0.74
民國101年	-1.76	0.72	3.10	8.10	-4.95	5.77	3.10	0.49
12月	-3.31	0.61	2.80	7.56	-2.03	1.27	2.82	-0.64
民國102年	-2.93	0.41	0.87	2.95	-0.22	1.96	4.99	4.79
1月	-3.50	1.34	1.91	6.50	-0.75	0.85	0.64	1.13
2月	-2.17	1.40	1.84	6.50	-0.60	4.05	1.49	3.49
3月	-2.61	1.71	1.97	2.27	-0.08	3.04	1.52	7.62
4月	-4.02	2.06	1.57	2.27	-1.23	3.18	6.23	6.20
5月	-4.38	1.33	1.51	2.27	-1.80	2.67	6.61	6.21
6月	-2.80	1.38	1.47	2.27	-0.58	1.92	6.11	5.33
7月	-2.80	-0.16	0.18	2.27	-0.47	0.67	5.30	3.89
8月	-3.02	-0.98	0.38	2.27	0.55	1.20	3.58	4.16
9月	-3.18	-1.73	-0.26	2.27	-0.31	1.39	4.26	4.56
10月	-3.04	-0.35	-0.06	2.27	0.80	1.10	7.00	4.29
11月	-2.22	-0.41	0.11	2.27	0.78	1.32	8.84	4.85
12月	-1.30	-0.56	-0.09	2.27	1.19	2.15	7.93	5.71

註：由於受查者延誤或更正報價，最近3個月資料均可能修正。

Table 2-4 Wholesale Price Indices for Domestic Sales by Basic Group(Cont.1)

Base Period : 2011=100

紙漿及印刷製品 Pulp, Paper, Paper Products & Printed Matter	石油及煤製品 Petroleum & Coal Products	化學材料 Chemical Material	化學製品及藥品 Chemical Products and Medical Goods	橡膠及塑膠製品 Rubber & Plastic Products	非金屬礦物製品 Non-metallic Mineral Products	基本金屬 Basic Metals	金屬製品 Fabricated Metal Products	電子零組件 Electronic Parts and Components	Groups
15;1611	17;352	18	19;20	21;22	23	24	25	26	industry code
27	14	111	57	26	23	63	49	42	Item
11.54	42.26	74.39	21.73	11.69	17.06	64.53	19.30	91.85	Weight(%)
FIXED INDEX									
83.77	52.92	68.90	88.82	78.37	92.16	63.62	79.18	149.93	2004
81.92	59.93	73.44	88.08	80.87	92.87	65.33	82.06	132.92	2005
83.16	71.05	79.75	89.44	83.75	95.96	79.10	83.62	128.53	2006
88.31	79.32	87.27	91.66	86.54	101.55	96.78	92.01	123.59	2007
96.54	92.55	92.14	96.04	91.62	109.01	108.55	103.34	110.88	2008
88.90	74.20	74.21	98.49	93.04	108.22	78.66	91.57	110.86	2009
99.87	87.14	88.54	97.37	96.01	102.99	95.29	96.14	105.90	2010
100.00	100.00	100.00	100.00	100.00	100.00	100.00	100.00	100.00	2011
95.32	106.09	95.07	97.72	100.08	97.47	90.78	96.38	100.19	2012
93.42	105.51	93.49	94.57	98.63	94.12	85.88	94.20	98.43	DEC.
93.80	105.71	94.13	92.20	96.21	89.22	84.11	95.05	99.45	2013
93.43	105.42	95.68	93.16	97.94	91.89	86.89	94.83	98.13	JAN.
93.95	109.53	99.11	93.21	98.28	90.93	88.35	95.54	99.43	FEB.
94.32	109.11	96.31	93.36	98.36	89.87	87.96	96.67	99.61	MAR.
94.51	106.59	93.21	92.90	96.86	88.91	86.12	96.43	99.97	APR.
94.33	101.32	92.06	91.70	95.91	87.88	84.31	95.66	99.76	MAY
94.23	102.00	92.77	92.39	96.87	89.22	82.45	94.95	100.30	JUN.
93.98	103.53	92.52	91.80	95.91	88.91	81.61	94.38	100.25	JUL.
93.96	104.77	93.57	92.12	95.86	89.52	82.23	94.35	100.28	AUG.
93.04	107.45	94.12	91.74	95.39	88.67	82.43	94.81	99.64	r SEP.
93.23	105.30	93.20	91.59	94.73	88.96	82.01	94.37	98.53	r OCT.
93.21	105.69	92.92	91.25	94.29	88.22	82.30	94.39	98.53	r NOV.
93.37	107.81	94.10	91.14	94.08	87.70	82.63	94.22	98.94	DEC.
ANNUAL CHANGE (%)									
3.23	13.54	26.40	-1.85	7.09	10.48	36.17	19.82	-1.79	2004
-2.21	13.25	6.59	-0.83	3.19	0.77	2.69	3.64	-11.35	2005
1.51	18.55	8.59	1.54	3.56	3.33	21.08	1.90	-3.30	2006
6.19	11.64	9.43	2.48	3.33	5.83	22.35	10.03	-3.84	2007
9.32	16.68	5.58	4.78	5.87	7.35	12.16	12.31	-10.28	2008
-7.91	-19.83	-19.46	2.55	1.55	-0.72	-27.54	-11.39	-0.02	2009
12.34	17.44	19.31	-1.14	3.19	-4.83	21.14	4.99	-4.47	2010
0.13	14.76	12.94	2.70	4.16	-2.90	4.94	4.01	-5.57	2011
-4.68	6.09	-4.93	-2.28	0.08	-2.53	-9.22	-3.62	0.19	2012
-3.47	5.58	-1.73	-6.74	-1.33	-4.75	-9.88	-4.37	-3.71	DEC.
-1.59	-0.36	-0.99	-5.65	-3.87	-8.46	-7.35	-1.38	-0.74	2013
-2.84	4.72	-1.77	-6.77	-2.37	-7.26	-8.83	-2.81	-3.50	JAN.
-2.23	6.46	-0.28	-5.90	-1.87	-7.42	-7.44	-2.42	-1.17	FEB.
-1.85	2.49	-4.04	-5.16	-1.84	-7.84	-7.43	-1.13	-0.37	MAR.
-2.11	-4.51	-7.05	-5.55	-4.21	-9.03	-8.51	-1.03	0.21	APR.
-2.44	-7.08	-4.17	-6.19	-4.75	-10.65	-9.26	-1.88	-0.10	MAY
-2.62	-1.71	3.80	-5.96	-3.08	-9.54	-9.53	-2.56	-0.88	JUN.
-1.94	4.27	2.00	-6.61	-3.90	-9.93	-9.61	-2.33	-0.93	JUL.
-0.68	-1.44	1.28	-6.11	-4.60	-8.48	-7.83	-1.76	-1.04	AUG.
-1.03	-3.31	-0.08	-6.13	-5.09	-9.06	-6.32	-0.64	-0.32	r SEP.
-0.71	-3.87	-0.94	-5.27	-5.17	-7.76	-4.99	-0.26	-0.86	r OCT.
-0.59	-1.12	-0.18	-4.43	-4.92	-7.59	-3.98	0.37	-0.36	r NOV.
-0.05	2.18	0.65	-3.63	-4.61	-6.82	-3.78	0.02	0.52	DEC.

表 2-4 躉售物價內銷品基本分類指數 (續2)

Table 2-4 Wholesale Price Indices for Domestic Sales by Basic Group(Cont. 2)

基期：民國100年=100

類	電 腦 及 光 學 電 子 產 品 Computers, Electronic and Optical Products	電 力 設 備 Electrical Equipment	機 械 設 備 Machinery and Equipment	運 輸 工 具 及 零 件 Transport Equipment and Parts	家 具 及 裝 設 品 Furniture and Fixtures	雜 項 工 業 製 品 Miscellaneous Products	水 電 燃 氣 Water Supply, Electricity & Gas	水 Water Supply	電 Electricity	燃 氣 Gas
別	27	28	29	30;312-319	32	331;332;3392;3399	-	36	351	352
行 業 碼	27	28	29	30;312-319	32	331;332;3392;3399	-	36	351	352
項 數	35	42	61	31	4	13	8	1	5	2
權數(千分比)	29.72	19.17	37.17	23.14	1.45	3.47	26.82	1.21	21.60	4.01
定 基 指 數										
民國93年	135.92	74.15	86.32	91.73	84.55	82.72	73.39	94.68	74.24	62.93
民國94年	124.09	75.69	84.09	90.57	86.17	85.92	74.22	94.68	74.24	68.30
民國95年	120.57	87.44	84.18	90.26	88.51	87.29	77.83	100.00	77.14	75.06
民國96年	117.57	92.03	85.77	90.61	89.05	89.05	81.37	100.00	79.92	83.74
民國97年	109.82	95.16	90.87	93.95	97.10	90.25	88.31	100.00	87.20	90.72
民國98年	111.37	89.92	97.96	97.73	101.74	91.82	96.15	100.00	99.40	77.71
民國99年	104.43	96.10	97.78	98.43	99.61	94.42	99.17	98.73	99.99	94.96
民國100年	100.00	100.00	100.00	100.00	100.00	100.00	100.00	100.00	100.00	100.00
民國101年	100.71	98.23	101.10	101.17	101.77	99.61	106.73	100.00	107.17	106.40
12月	97.66	96.71	97.49	100.36	100.17	98.98	110.15	100.00	110.42	111.74
民國102年	93.89	95.58	93.44	100.00	101.76	101.96	114.20	100.00	115.66	110.83
1月	95.55	96.77	95.29	99.88	99.68	98.51	109.89	100.00	110.42	110.10
2月	96.18	97.29	94.83	100.42	100.78	99.27	109.88	100.00	110.42	110.04
3月	96.03	97.52	94.37	100.22	100.59	99.71	110.16	100.00	110.42	111.78
4月	95.18	96.60	93.51	100.12	101.74	101.52	110.13	100.00	110.42	111.60
5月	94.53	95.20	92.36	99.81	102.21	103.17	110.12	100.00	110.42	111.58
6月	94.78	95.47	93.95	100.28	102.62	103.90	115.51	100.00	117.84	108.07
7月	93.78	94.84	93.09	100.06	102.92	103.07	115.64	100.00	117.84	108.90
8月	93.36	94.87	93.84	100.36	102.90	102.61	115.76	100.00	117.84	109.68
9月	r 92.44	94.97	92.83	99.70	102.47	102.18	116.00	100.00	117.84	111.19
10月	r 91.89	94.62	92.97	99.59	101.50	103.22	118.81	100.00	121.49	110.53
11月	r 91.08	94.44	92.43	99.75	101.67	103.05	119.30	100.00	121.49	113.67
12月	91.84	94.42	91.77	99.81	101.99	103.25	119.16	100.00	121.49	112.78
年 增 率 (%)										
民國93年	-6.18	4.45	1.68	1.80	2.86	6.85	0.82	0.00	0.00	6.61
民國94年	-8.70	2.08	-2.58	-1.26	1.92	3.87	1.13	0.00	0.00	8.53
民國95年	-2.84	15.52	0.11	-0.34	2.72	1.59	4.86	5.62	3.91	9.90
民國96年	-2.49	5.25	1.89	0.39	0.61	2.02	4.55	0.00	3.60	11.56
民國97年	-6.59	3.40	5.95	3.69	9.04	1.35	8.53	0.00	9.11	8.34
民國98年	1.41	-5.51	7.80	4.02	4.78	1.74	8.88	0.00	13.99	-14.34
民國99年	-6.23	6.87	-0.18	0.72	-2.09	2.83	3.14	-1.27	0.59	22.20
民國100年	-4.24	4.06	2.27	1.60	0.39	5.91	0.84	1.29	0.01	5.31
民國101年	0.71	-1.77	1.10	1.17	1.77	-0.39	6.73	0.00	7.17	6.40
12月	-5.20	-1.51	-6.34	-1.35	-2.70	-1.47	12.07	0.00	13.25	9.54
民國102年	-6.77	-2.70	-7.58	-1.16	-0.01	2.36	7.00	0.00	7.92	4.16
1月	-6.85	-1.58	-8.52	-1.76	-2.80	-1.21	11.80	0.00	13.25	7.93
2月	-5.28	-1.60	-7.06	-0.69	-1.15	0.29	10.91	0.00	13.25	2.69
3月	-5.24	-1.52	-4.93	-0.46	-1.31	0.38	10.16	0.00	13.25	-1.38
4月	-6.43	-2.54	-6.39	-0.73	-0.08	1.54	11.02	0.00	13.25	3.27
5月	-7.31	-3.55	-8.35	-1.24	0.38	3.40	11.73	0.00	13.25	7.47
6月	-6.29	-2.83	-8.08	-1.37	0.23	3.57	3.92	0.00	3.41	8.58
7月	-7.54	-2.66	-9.30	-1.54	0.22	2.00	1.73	0.00	0.04	13.66
8月	-7.51	-3.08	-8.64	-1.24	0.24	3.50	0.84	0.00	0.04	6.20
9月	r -7.87	-2.72	-8.98	-1.74	0.60	3.25	0.11	0.00	0.04	0.74
10月	r -7.66	-4.22	-7.80	-1.58	0.33	3.24	8.04	0.00	10.03	-0.01
11月	r -7.35	-3.66	-6.83	-0.92	1.37	4.05	8.39	0.00	10.03	2.24
12月	-5.96	-2.37	-5.87	-0.55	1.82	4.31	8.18	0.00	10.03	0.93

表 2-5 躉售物價國產品基本分類指數  
Table 2-5 Wholesale Price Indices for Domestic Products by Basic Group

Base Period : 2011=100

總 指 數 General Index	農 林 漁 牧 業 產 品 Agriculture, Forestry, Livestock	農 產 品 Farm Products	禽 畜 產 品 Poultry & Livestock Products	林 產 品 Forest Products	水 產 品 Fishery Products	土 石 及 礦 產 品 Quarrying and Mineral Products	石 油 及 天 然 氣 Crude Petroleum and Natural Gas	Groups
-	-	011	12	02	03	-	05	Item
864	120	83	6	1	30	4	1	Weight(‰)
665.92	21.16	8.79	6.77	0.01	5.60	2.02	0.19	
FIXED INDEX								
90.08	75.62	90.37	78.36	86.02	62.61	71.87	59.93	2004
89.87	79.25	104.01	78.06	87.74	60.33	73.20	66.64	2005
93.54	75.04	97.92	71.52	88.75	60.31	93.93	72.52	2006
98.41	76.23	97.51	75.40	85.17	60.32	110.79	83.47	2007
101.60	91.78	106.41	95.47	82.55	76.96	122.97	100.28	2008
93.21	89.36	98.18	92.91	91.12	79.35	109.71	86.60	2009
97.52	92.41	99.20	94.71	93.96	85.04	101.30	95.06	2010
100.00	100.00	100.00	100.00	100.00	100.00	100.00	100.00	2011
98.90	104.21	111.78	94.14	101.89	106.14	104.36	116.03	2012
97.04	100.00	109.14	96.56	101.45	95.33	106.59	126.06	DEC.
97.59	98.27	104.63	96.74	101.84	95.38	107.22	120.95	2013
97.29	98.92	103.32	99.40	101.96	96.61	106.32	123.18	JAN.
98.47	92.31	90.49	97.75	103.06	93.01	106.31	123.08	FEB.
98.23	89.17	86.68	95.11	102.71	90.13	106.56	125.71	MAR.
97.83	94.24	96.95	95.13	102.25	93.70	106.48	124.84	APR.
97.15	99.50	111.45	93.90	102.45	93.24	107.58	124.80	MAY
97.41	94.07	101.70	94.23	101.63	87.18	106.97	118.34	JUN.
97.31	95.16	98.40	97.57	101.95	92.11	106.37	118.12	JUL.
97.57	98.56	103.93	98.14	102.11	95.85	106.71	118.12	AUG.
97.87	107.12	126.90	98.46	102.01	93.32	106.78	118.12	r SEP.
97.26	105.47	120.50	96.50	102.10	98.86	107.29	117.82	r OCT.
97.11	102.96	107.37	96.98	101.51	108.30	109.44	121.17	r NOV.
97.54	101.76	107.88	97.72	98.33	102.30	109.83	118.06	DEC.
ANNUAL CHANGE (%)								
6.34	12.15	13.30	12.47	0.07	10.05	15.18	7.75	2004
-0.23	4.80	15.09	-0.38	2.00	-3.64	1.85	11.20	2005
4.08	-5.31	-5.86	-8.38	1.15	-0.03	28.32	8.82	2006
5.21	1.59	-0.42	5.43	-4.03	0.02	17.95	15.10	2007
3.24	20.40	9.13	26.62	-3.08	27.59	10.99	20.14	2008
-8.26	-2.64	-7.73	-2.68	10.38	3.11	-10.78	-13.64	2009
4.62	3.41	1.04	1.94	3.12	7.17	-7.67	9.77	2010
2.54	8.21	0.81	5.59	6.43	17.59	-1.28	5.20	2011
-1.10	4.21	11.78	-5.86	1.89	6.14	4.36	16.03	2012
-2.37	-4.84	2.76	-2.86	-0.15	-12.35	4.44	17.45	DEC.
-1.32	-5.70	-6.40	2.76	-0.05	-10.14	2.74	4.24	2013
-2.40	-6.92	0.01	0.16	0.28	-15.48	4.17	14.77	JAN.
-0.94	-8.04	-4.34	5.87	1.71	-16.60	3.72	11.63	FEB.
-1.61	-11.37	-15.70	10.32	0.91	-18.34	3.51	10.86	MAR.
-2.40	-7.81	-7.90	12.82	0.52	-17.89	3.47	10.59	APR.
-2.37	-11.02	-11.11	4.39	0.53	-21.24	3.16	10.55	MAY
-1.44	-15.33	-17.33	-3.14	-0.27	-22.51	2.55	4.83	JUN.
-1.17	-9.92	-17.34	2.02	-0.19	-10.39	1.94	1.84	JUL.
-1.82	-8.78	-18.91	0.02	0.33	-3.86	1.48	-0.98	AUG.
-1.42	1.91	4.73	2.51	0.32	-6.05	1.37	-1.06	r SEP.
-0.78	4.67	12.29	-0.79	-0.56	0.63	1.51	-1.32	r OCT.
-0.01	4.46	5.10	0.30	-1.03	11.50	3.12	-1.18	r NOV.
0.52	1.76	-1.15	1.20	-3.08	7.31	3.04	-6.35	DEC.

NOTE : All data are subject to revision 3 months after original publication due to late reports and corrections by respondents.



表 2-5 躉售物價國產品基本分類指數 (續 1)

基期：民國100年=100

類 別	土 礦 石 採 取 產 及 其 他 品 Quarrying Products & Other Mineral Products	製 造 業 產 品 Manufacturing Products	食 品 Foods	飲 料 Beverages	菸 類 Tobaccos	紡 織 品 Textile Products	成 衣 及 服 飾 品 Wearing Apparel and Clothing Accessories
行 業 碼	06;07	-	08	09	10	11	12
項 數	3	732	47	13	1	40	6
權數(千分比)	1.83	615.92	17.51	4.01	1.44	17.75	1.31
定 基 指 數							
民國93年	73.75	91.84	77.11	97.95	65.79	79.76	101.65
民國94年	74.25	91.28	76.65	97.86	65.79	79.27	97.57
民國95年	97.28	95.26	77.88	97.91	74.86	80.34	98.10
民國96年	115.06	100.29	83.23	97.97	75.59	83.57	98.27
民國97年	126.51	102.63	95.08	99.26	75.59	85.54	94.74
民國98年	113.32	93.17	92.21	99.72	90.22	86.26	96.34
民國99年	102.28	97.66	94.37	100.16	100.67	91.13	94.90
民國100年	100.00	100.00	100.00	100.00	100.00	100.00	100.00
民國101年	102.53	98.24	102.34	100.79	106.37	97.78	103.63
12月	103.55	96.22	103.16	101.27	107.91	95.17	103.54
民國102年	104.77	96.69	103.20	101.04	107.91	97.16	102.22
1月	103.55	96.53	103.52	101.46	107.91	95.46	103.47
2月	103.55	98.05	103.46	101.04	107.91	97.08	102.48
3月	103.55	97.88	103.37	101.35	107.91	97.51	102.59
4月	103.55	97.27	103.20	101.03	107.91	96.16	102.81
5月	104.77	96.35	102.53	101.06	107.91	97.09	102.79
6月	104.77	96.59	102.66	101.03	107.91	97.60	101.92
7月	104.14	96.43	103.24	101.07	107.91	97.51	101.55
8月	104.51	96.59	103.84	101.27	107.91	97.92	101.54
9月	104.59	96.61	104.12	100.63	107.91	97.33	102.06
10月	105.18	95.88	103.34	100.85	107.91	97.26	101.37
11月	107.18	95.77	102.79	100.85	107.91	97.49	101.80
12月	107.94	96.29	102.36	100.78	107.91	97.49	102.20
年 增 率 (%)							
民國93年	16.20	6.26	7.29	0.24	0.00	2.14	-3.34
民國94年	0.68	-0.61	-0.60	-0.09	0.00	-0.61	-4.01
民國95年	31.02	4.36	1.60	0.05	13.79	1.35	0.54
民國96年	18.28	5.28	6.87	0.06	0.98	4.02	0.17
民國97年	9.95	2.33	14.24	1.32	0.00	2.36	-3.59
民國98年	-10.43	-9.22	-3.02	0.46	19.35	0.84	1.69
民國99年	-9.74	4.82	2.34	0.44	11.58	5.65	-1.49
民國100年	-2.23	2.40	5.97	-0.16	-0.67	9.73	5.37
民國101年	2.53	-1.76	2.34	0.79	6.37	-2.22	3.63
12月	2.28	-2.97	2.58	1.02	9.38	-4.30	0.52
民國102年	2.18	-1.58	0.84	0.25	1.45	-0.63	-1.36
1月	2.28	-2.92	2.77	1.08	9.38	-4.61	0.15
2月	2.24	-1.32	2.78	0.88	9.38	-0.97	1.55
3月	2.20	-1.90	2.51	1.17	0.00	0.13	-0.79
4月	2.17	-2.91	2.35	0.59	0.00	-0.79	-1.72
5月	1.79	-2.64	1.78	0.44	0.00	-1.34	-0.66
6月	1.75	-1.07	1.86	0.39	0.00	-1.54	-2.13
7月	1.57	-0.96	0.52	-0.12	0.00	-2.10	-3.50
8月	1.53	-1.63	-0.80	0.14	0.00	-0.03	-2.96
9月	1.41	-1.58	-1.60	-0.56	0.00	-0.14	-1.45
10月	1.57	-1.43	-0.51	-0.42	0.00	0.70	-2.48
11月	3.51	-0.63	-0.40	-0.08	0.00	0.84	-0.97
12月	4.24	0.07	-0.78	-0.48	0.00	2.44	-1.29

註：由於受查者延誤或更正報價，最近3個月資料均可能修正。

Table 2-5 Wholesale Price Indices for Domestic Products  
by Basic Group(Cont.1)

Base Period : 2011=100

皮革及其製品 Leather, Fur and Related Products	木竹製品 Wood and Bamboo Products	紙漿、紙、印刷製品 Pulp, Paper, Paper Products & Printed Matter	石油及煤製品 Petroleum & Coal Products	化學材料 Chemical Material	化學製品及藥品 Chemical Products and Medical Goods	橡膠及塑膠製品 Rubber & Plastic Products	Groups
13	14	15;1611	17;352	18	19;20	21;22	industry code
6	4	24	14	110	50	33	Item
1.81	0.39	10.31	47.65	83.44	13.23	17.30	Weight(%)
FIXED INDEX							
86.42	80.87	85.23	53.48	68.28	89.61	82.35	2004
88.41	79.17	83.21	61.99	72.14	91.81	82.43	2005
90.89	83.30	83.22	73.21	78.33	93.03	84.65	2006
94.28	87.75	86.33	81.82	86.29	94.98	87.76	2007
95.33	91.81	95.96	96.61	90.04	98.27	94.10	2008
91.99	94.95	88.59	72.52	73.03	98.04	95.18	2009
95.52	97.58	99.71	85.46	89.32	97.00	96.48	2010
100.00	100.00	100.00	100.00	100.00	100.00	100.00	2011
104.64	99.08	96.45	105.65	92.90	100.64	100.26	2012
102.44	98.52	94.78	103.95	91.00	99.34	99.47	DEC.
107.97	102.10	94.92	104.91	92.11	99.18	99.61	2013
105.32	99.78	94.98	105.18	93.67	98.60	99.26	JAN.
107.25	100.07	95.33	109.52	96.72	99.68	100.37	FEB.
106.25	102.09	95.76	106.52	94.51	100.18	100.73	MAR.
106.39	101.32	95.89	103.60	91.18	100.15	100.85	APR.
108.27	102.03	95.62	101.33	90.25	99.75	99.90	MAY
108.09	101.69	95.32	102.65	91.16	99.47	100.27	JUN.
108.73	102.63	95.05	104.28	90.82	98.53	100.16	JUL.
109.91	102.90	94.90	105.28	91.75	98.95	99.77	AUG.
109.22	102.90	94.08	106.75	91.99	98.92	99.09	r SEP.
108.44	102.97	94.15	104.21	91.24	98.38	97.81	r OCT.
109.51	103.34	93.89	103.63	90.65	98.48	98.32	r NOV.
108.25	103.43	94.08	105.91	91.35	99.12	98.79	DEC.
ANNUAL CHANGE (%)							
2.19	3.35	1.03	10.91	26.73	-0.88	4.53	2004
2.30	-2.10	-2.37	15.91	5.65	2.46	0.10	2005
2.81	5.22	0.01	18.10	8.58	1.33	2.69	2006
3.73	5.34	3.74	11.76	10.16	2.10	3.67	2007
1.11	4.63	11.15	18.08	4.35	3.46	7.22	2008
-3.50	3.42	-7.68	-24.94	-18.89	-0.23	1.15	2009
3.84	2.77	12.55	17.84	22.31	-1.06	1.37	2010
4.69	2.48	0.29	17.01	11.96	3.09	3.65	2011
4.64	-0.92	-3.55	5.65	-7.10	0.64	0.26	2012
-3.06	-2.15	-2.55	2.61	-1.38	-2.81	-1.47	DEC.
3.18	3.05	-1.59	-0.70	-0.85	-1.45	-0.65	2013
-0.23	-0.98	-1.90	2.68	-1.25	-3.02	-1.65	JAN.
2.88	1.08	-1.23	5.54	-0.86	-1.52	0.02	FEB.
2.47	3.32	-1.02	-0.19	-4.22	-1.28	0.02	MAR.
2.64	2.52	-1.40	-7.25	-6.99	-1.87	0.30	APR.
3.89	3.13	-2.24	-6.00	-3.62	-1.35	-0.36	MAY
3.19	2.29	-2.73	2.15	4.27	-1.80	-0.04	JUN.
3.14	3.13	-2.51	4.99	3.15	-1.77	-0.07	JUL.
2.76	3.70	-1.59	-1.28	1.43	-1.31	-0.48	AUG.
1.32	4.19	-1.60	-3.85	-0.69	-0.85	-1.63	r SEP.
4.04	4.52	-1.06	-4.37	-0.78	-1.36	-2.27	r OCT.
6.66	4.80	-0.89	-1.25	0.18	-0.94	-0.98	r NOV.
5.67	4.98	-0.74	1.89	0.38	-0.22	-0.68	DEC.

表 2-5 躉售物價國產品基本分類指數(續2)

基期：民國100年=100

類 別	非金屬礦物製品 Non-metallic Mineral Products	基本金屬 Basic Metals	金屬製品 Fabricated Metal Products	電子零組件 Electronic Parts and Components	電腦、光學製品 Electronic and Optical Products	電力設備 Electrical Equipment	機械設備 Machinery and Equipment
行業碼	23	24	25	26	27	28	29
項數	23	53	67	45	33	39	68
權數(千分比)	15.22	50.21	36.87	166.03	43.26	18.90	32.79
定 基 指 數							
民國93年	95.03	70.40	84.84	160.97	169.85	68.59	97.91
民國94年	96.20	72.61	86.45	143.27	149.86	71.97	96.57
民國95年	99.19	79.97	88.87	139.66	141.08	87.55	97.44
民國96年	105.04	95.19	98.35	132.16	133.60	93.84	98.95
民國97年	112.32	109.19	105.69	117.00	119.29	94.87	100.68
民國98年	108.73	80.58	93.66	113.48	116.54	88.07	101.34
民國99年	102.18	95.71	98.31	108.87	107.25	96.28	98.82
民國100年	100.00	100.00	100.00	100.00	100.00	100.00	100.00
民國101年	99.43	90.76	95.88	99.09	99.34	98.10	101.54
12月	97.78	85.84	93.25	97.21	94.86	96.83	100.56
民國102年	93.92	84.72	94.22	97.47	96.52	96.51	101.60
1月	95.91	86.37	93.58	96.50	94.57	97.53	100.61
2月	95.26	87.66	95.05	97.39	96.41	98.53	101.49
3月	94.36	88.13	95.51	97.94	97.91	98.76	101.69
4月	93.63	87.25	95.82	98.42	98.50	97.79	102.06
5月	92.83	85.45	94.92	97.47	97.72	96.43	101.91
6月	93.96	83.39	94.60	97.57	99.10	96.27	102.30
7月	93.59	82.39	93.92	97.46	98.66	95.53	102.18
8月	94.19	82.64	93.82	97.50	97.00	95.46	102.18
9月	93.39	83.28	93.65	97.51	96.16	95.75	101.59
10月	93.60	83.26	93.07	97.00	94.34	95.36	100.87
11月	93.29	83.40	93.29	97.13	93.83	95.26	100.92
12月	93.03	83.39	93.46	97.72	94.02	95.49	101.42
年 增 率 (%)							
民國93年	11.25	35.93	16.67	-3.56	-9.54	7.14	0.33
民國94年	1.23	3.14	1.90	-11.00	-11.77	4.93	-1.37
民國95年	3.11	10.14	2.80	-2.52	-5.86	21.65	0.90
民國96年	5.90	19.03	10.67	-5.37	-5.30	7.18	1.55
民國97年	6.93	14.71	7.46	-11.47	-10.71	1.10	1.75
民國98年	-3.20	-26.20	-11.38	-3.01	-2.31	-7.17	0.66
民國99年	-6.02	18.78	4.96	-4.06	-7.97	9.32	-2.49
民國100年	-2.13	4.48	1.72	-8.15	-6.76	3.86	1.19
民國101年	-0.57	-9.24	-4.12	-0.91	-0.66	-1.90	1.54
12月	-2.03	-9.47	-5.05	-4.35	-8.76	-1.00	-2.06
民國102年	-5.54	-6.65	-1.73	-1.63	-2.84	-1.62	0.06
1月	-4.41	-8.52	-4.19	-4.61	-8.26	-0.63	-1.48
2月	-4.62	-7.45	-2.59	-2.28	-4.70	-0.19	0.27
3月	-5.37	-6.99	-1.77	-1.66	-2.24	-0.64	0.46
4月	-6.05	-7.78	-1.22	-1.12	-2.35	-1.52	0.57
5月	-7.19	-8.59	-2.07	-1.82	-1.50	-2.11	0.43
6月	-5.96	-9.49	-2.64	-2.74	-1.18	-1.59	0.02
7月	-6.24	-9.05	-2.46	-2.52	-1.88	-1.56	-0.18
8月	-5.39	-7.76	-1.89	-2.23	-3.44	-2.17	-0.16
9月	-5.97	-4.48	-1.06	-0.78	-2.59	-1.55	0.02
10月	-5.14	-2.87	-0.91	-0.39	-2.56	-3.31	-0.19
11月	-5.25	-3.09	0.04	0.21	-2.20	-2.72	0.16
12月	-4.86	-2.85	0.23	0.52	-0.89	-1.38	0.86

Table 2-5 Wholesale Price Indices for Domestic Products  
by Basic Group (Cont. 2)

Base Period : 2011=100

運輸 工具 及 零件 Transport Equipment and Parts	家具 及 裝 設 品 Furniture and Fixtures	雜 項 工 業 製 品 Miscellaneous Products	水 電 燃 氣 Water Supply, Electricity & Gas	水 Water Supply	電 Electricity	燃 氣 Gas	Groups
30;312~319	32	331;332;3392;3399	-	36	351	352	industry code
33	7	16	8	1	5	2	Item
27.22	2.92	6.37	26.82	1.21	21.60	4.01	Weight(%)
FIXED INDEX							
95.53	91.26	90.76	73.39	94.68	74.24	62.93	2004
94.49	92.39	91.46	74.22	94.68	74.24	68.30	2005
94.59	93.60	93.64	77.83	100.00	77.14	75.06	2006
95.90	96.26	95.89	81.37	100.00	79.92	83.74	2007
97.45	100.03	95.77	88.31	100.00	87.20	90.72	2008
99.98	100.36	97.39	96.15	100.00	99.40	77.71	2009
98.99	98.51	96.81	99.17	98.73	99.99	94.96	2010
100.00	100.00	100.00	100.00	100.00	100.00	100.00	2011
101.14	102.12	101.58	106.73	100.00	107.17	106.40	2012
100.50	100.89	100.74	110.15	100.00	110.42	111.74	DEC.
100.97	102.97	104.32	114.20	100.00	115.66	110.83	2013
100.75	100.85	101.11	109.89	100.00	110.42	110.10	JAN.
100.99	102.37	102.41	109.88	100.00	110.42	110.04	FEB.
101.21	102.64	103.15	110.16	100.00	110.42	111.78	MAR.
101.22	102.88	105.22	110.13	100.00	110.42	111.60	APR.
100.80	103.26	105.52	110.12	100.00	110.42	111.58	MAY
101.19	103.69	105.57	115.51	100.00	117.84	108.07	JUN.
101.16	103.84	105.40	115.64	100.00	117.84	108.90	JUL.
101.29	103.87	105.24	115.76	100.00	117.84	109.68	AUG.
100.87	103.09	104.44	116.00	100.00	117.84	111.19	r SEP.
100.77	102.62	104.26	118.81	100.00	121.49	110.53	r OCT.
100.62	103.03	104.61	119.30	100.00	121.49	113.67	r NOV.
100.81	103.50	104.91	119.16	100.00	121.49	112.78	DEC.
ANNUAL CHANGE (%)							
-0.50	5.10	1.74	0.82	0.00	0.00	6.61	2004
-1.09	1.24	0.77	1.13	0.00	0.00	8.53	2005
0.11	1.31	2.38	4.86	5.62	3.91	9.90	2006
1.38	2.84	2.40	4.55	0.00	3.60	11.56	2007
1.62	3.92	-0.13	8.53	0.00	9.11	8.34	2008
2.60	0.33	1.69	8.88	0.00	13.99	-14.34	2009
-0.99	-1.84	-0.60	3.14	-1.27	0.59	22.20	2010
1.02	1.51	3.30	0.84	1.29	0.01	5.31	2011
1.14	2.12	1.58	6.73	0.00	7.17	6.40	2012
-1.06	-2.97	-1.30	12.07	0.00	13.25	9.54	DEC.
-0.17	0.83	2.70	7.00	0.00	7.92	4.16	2013
-0.64	-2.72	-0.88	11.80	0.00	13.25	7.93	JAN.
-0.18	0.52	1.50	10.91	0.00	13.25	2.69	FEB.
0.05	0.84	1.81	10.16	0.00	13.25	-1.38	MAR.
0.07	1.16	3.52	11.02	0.00	13.25	3.27	APR.
-0.23	1.42	3.77	11.73	0.00	13.25	7.47	MAY
-0.32	0.55	2.85	3.92	0.00	3.41	8.58	JUN.
-0.30	0.68	2.26	1.73	0.00	0.04	13.66	JUL.
-0.23	0.79	3.08	0.84	0.00	0.04	6.20	AUG.
-0.30	1.14	3.20	0.11	0.00	0.04	0.74	r SEP.
-0.18	1.19	3.21	8.04	0.00	10.03	-0.01	r OCT.
-0.01	1.99	3.90	8.39	0.00	10.03	2.24	r NOV.
0.31	2.59	4.14	8.18	0.00	10.03	0.93	DEC.

表 2-6 躉售物價內銷品按加工階段別分類指數

基期：民國100年=100

類 別	總 指 數 General Index	原 材 料 Crude Materials	進 口 Imports		中 間 產 品 Intermediate Materials	國 產 內 銷 品 Domestic Sales Excluding Imports
			國 產 內 銷 品 Domestic Sales Excluding Imports	進 口 Imports		國 產 內 銷 品 Domestic Sales Excluding Imports
項 數	1262	101	79	22	656	426
權數(千分比)	632.08	87.80	10.59	77.21	396.99	209.08
定 基 指 數						
民國93年	76.36	47.97	75.47	41.61	81.53	78.01
民國94年	77.82	55.39	75.34	50.45	81.87	79.07
民國95年	83.18	63.40	78.14	59.41	88.39	85.00
民國96年	89.49	72.31	83.83	68.83	95.74	92.01
民國97年	97.17	90.96	93.40	89.91	101.12	100.86
民國98年	87.65	71.24	77.81	68.40	92.37	89.34
民國99年	93.99	84.04	89.88	81.51	97.61	96.17
民國100年	100.00	100.00	100.00	100.00	100.00	100.00
民國101年	99.05	97.62	95.80	98.40	98.48	98.81
12月	96.65	94.05	94.67	93.79	96.29	97.57
民國102年	96.40	95.19	95.32	95.00	96.15	97.89
1月	96.88	96.15	95.74	96.03	96.59	98.24
2月	98.10	98.55	94.01	99.01	98.18	99.66
3月	97.32	96.01	93.01	96.26	97.72	99.01
4月	96.33	93.73	93.86	93.54	96.54	97.68
5月	95.42	92.97	94.65	92.56	95.20	96.78
6月	95.77	93.44	93.46	93.26	95.64	97.14
7月	95.69	94.27	95.28	93.96	95.41	96.99
8月	96.36	95.84	96.07	95.63	95.87	97.51
9月 r	96.62	95.67	96.93	95.31	96.00	98.16
10月 r	96.00	94.46	96.78	93.95	95.41	97.87
11月 r	95.86	94.75	97.66	94.16	95.37	97.69
12月	96.41	96.47	96.38	96.30	95.85	97.94
年 增 率 (%)						
民國93年	9.49	21.44	13.13	24.88	11.47	13.77
民國94年	1.91	15.47	-0.17	21.24	0.42	1.36
民國95年	6.89	14.46	3.72	17.76	7.96	7.50
民國96年	7.59	14.05	7.28	15.86	8.32	8.25
民國97年	8.58	25.79	11.42	30.63	5.62	9.62
民國98年	-9.80	-21.68	-16.69	-23.92	-8.65	-11.42
民國99年	7.23	17.97	15.51	19.17	5.67	7.64
民國100年	6.39	18.99	11.26	22.68	2.45	3.98
民國101年	-0.95	-2.38	-4.20	-1.60	-1.52	-1.19
12月	-3.45	-5.94	-0.16	-8.26	-2.97	-0.49
民國102年	-2.68	-2.49	-0.50	-3.46	-2.37	-0.93
1月	-3.21	-4.21	-1.96	-5.45	-2.47	0.48
2月	-2.14	-3.48	-5.02	-4.30	-0.84	1.33
3月	-3.33	-7.26	-6.20	-8.69	-1.43	0.26
4月	-4.29	-8.42	-5.58	-9.73	-2.89	-2.10
5月	-4.11	-5.08	-2.27	-5.95	-3.77	-2.39
6月	-2.50	1.06	2.48	0.28	-3.49	-2.24
7月	-2.69	0.06	4.28	-1.55	-3.08	-2.00
8月	-3.26	-1.35	2.34	-2.97	-3.14	-2.25
9月 r	-2.92	-1.64	1.02	-2.58	-2.98	-1.66
10月 r	-2.03	-1.02	0.94	-1.34	-2.31	-0.62
11月 r	-1.22	0.26	3.28	-0.33	-1.48	-0.31
12月	-0.25	2.57	1.81	2.68	-0.46	0.38

註：由於受查者延誤或更正報價，最近3個月資料均可能修正。

Table 2-6 Wholesale Price Indices for Domestic Sales  
by Stage of Processing

Base Period : 2011=100

進 口 品 Imports	最 終 產 品 Finished Goods	資 本 用 品 Capital Equipment	國內銷售 Domestic Sales Excluding Imports		進 口 品 Imports	消 費 用 品 Consumer Goods	Groups
			國 產 內 銷 品 Domestic Sales Excluding Imports	進 口 品 Imports			
230	505	118	71	47	387	Item	
187.91	147.31	45.19	11.71	33.48	102.13	Weight(‰)	
FIXED INDEX							
86.02	90.63	96.72	97.64	96.92	88.10	2004	
85.31	90.11	92.52	96.77	91.36	89.21	2005	
92.65	90.34	91.80	96.50	90.46	89.86	2006	
100.43	91.94	92.07	97.25	90.54	92.05	2007	
101.42	95.48	94.09	99.81	92.37	96.32	2008	
95.93	97.47	100.43	97.51	101.30	95.69	2009	
99.30	98.06	99.42	97.14	100.10	97.25	2010	
100.00	100.00	100.00	100.00	100.00	100.00	2011	
98.09	102.33	101.02	101.43	100.90	103.12	2012	
94.79	100.93	97.66	101.32	96.56	102.89	DEC.	
94.14	99.53	94.73	101.08	92.68	102.17	2013	
94.68	99.83	95.87	101.13	94.21	102.09	JAN.	
96.45	99.38	95.77	100.98	94.12	101.49	FEB.	
96.20	98.77	95.46	101.34	93.58	100.73	MAR.	
95.19	99.07	94.71	101.30	92.58	101.51	APR.	
93.38	99.22	93.77	101.35	91.29	102.14	MAY	
93.89	99.27	95.16	101.28	93.19	101.59	JUN.	
93.58	99.04	94.54	101.33	92.34	101.53	JUL.	
93.97	99.75	95.11	101.22	93.15	102.31	AUG.	
93.55	100.60	94.23	101.08	92.01	103.94	r SEP.	
92.61	100.27	94.41	100.80	92.35	103.38	r OCT.	
92.73	99.56	93.89	100.61	91.71	102.59	r NOV.	
93.46	99.64	93.82	100.59	91.63	102.73	DEC.	
ANNUAL CHANGE (%)							
8.56	0.68	-1.78	0.35	-2.62	1.92	2004	
-0.83	-0.57	-4.34	-0.89	-5.74	1.26	2005	
8.60	0.26	-0.78	-0.28	-0.99	0.73	2006	
8.40	1.77	0.29	0.78	0.09	2.44	2007	
0.99	3.85	2.19	2.63	2.02	4.64	2008	
-5.41	2.08	6.74	-2.30	9.67	-0.65	2009	
3.51	0.61	-1.01	-0.38	-1.18	1.63	2010	
0.70	1.98	0.58	2.94	-0.10	2.83	2011	
-1.91	2.33	1.02	1.43	0.90	3.12	2012	
-5.80	-1.40	-5.58	0.37	-7.31	1.15	DEC.	
-4.03	-2.74	-6.23	-0.35	-8.15	-0.92	2013	
-5.85	-2.40	-7.33	0.39	-9.64	0.51	JAN.	
-3.35	-1.48	-5.93	-0.18	-7.73	1.18	FEB.	
-3.40	-1.95	-4.24	0.13	-5.69	-0.61	MAR.	
-3.84	-2.40	-5.70	-0.41	-7.47	-0.64	APR.	
-5.36	-3.67	-7.35	-0.31	-9.68	-1.87	MAY	
-4.95	-4.19	-6.65	-0.36	-8.66	-2.89	JUN.	
-4.32	-4.33	-7.56	-0.28	-9.88	-2.63	JUL.	
-4.19	-4.47	-7.03	-0.35	-9.14	-3.21	AUG.	
-4.46	-3.22	-7.33	-0.47	-9.54	-1.31	r SEP.	
-4.25	-1.84	-6.21	-0.74	-8.02	0.31	r OCT.	
-2.79	-1.42	-5.33	-0.81	-6.90	0.50	r NOV.	
-1.40	-1.28	-3.93	-0.72	-5.11	-0.16	DEC.	

NOTE : All data are subject to revision 3 months after original publication due to late reports and corrections by respondents.

表 2-6 躉售物價內銷品按加工階段別分類指數 (續)

Table 2-6 Wholesale Price Indices for Domestic Sales by Stage of Processing(Cont.)

基期：民國100年=100

Base Period:2011=100

類  別	耐用 品 Durable Consumer Goods		非 耐用 品 Nondurable Consumer Goods			
	國 產 內 銷 品 Domestic Sales Excluding Imports	進 口 品 Imports	國 產 內 銷 品 Domestic Sales Excluding Imports	進 口 品 Imports		
項 數	114	71	43	273	226	47.00
權數(千分比)	37.03	16.12	20.91	65.09	50.52	14.58
定 基 指 數						
民國93年	108.19	101.41	120.67	81.12	80.60	83.39
民國94年	104.59	99.91	112.24	83.34	83.61	82.38
民國95年	103.49	99.38	109.81	84.40	84.39	84.59
民國96年	102.94	99.54	107.61	87.20	86.31	90.98
民國97年	101.59	99.93	103.63	93.71	93.97	92.57
民國98年	102.26	99.16	106.06	92.44	92.51	92.11
民國99年	100.45	98.78	102.50	95.65	95.86	94.78
民國100年	100.00	100.00	100.00	100.00	100.00	100.00
民國101年	100.72	100.52	100.97	104.30	105.12	100.82
12月	99.88	100.24	99.47	104.39	105.59	99.21
民國102年	97.78	98.96	96.72	104.42	105.52	99.63
1月	98.38	99.59	97.30	103.97	105.09	99.10
2月	99.01	99.64	98.39	102.69	103.26	99.71
3月	98.90	99.79	98.06	101.58	101.71	100.17
4月	98.75	99.60	97.95	102.86	103.29	100.40
5月	98.42	99.48	97.45	104.03	104.99	99.70
6月	98.61	99.25	97.97	103.07	103.57	100.33
7月	97.86	99.03	96.80	103.39	104.09	99.97
8月	97.66	98.79	96.63	104.71	105.84	99.78
9月 r	96.84	98.53	95.38	107.67	109.84	99.11
10月 r	96.51	98.37	94.92	106.98	109.03	98.87
11月 r	96.12	97.78	94.68	105.98	107.74	98.90
12月	96.28	97.66	95.06	106.12	107.73	99.54
年 增 率 (%)						
民國93年	-1.96	-0.18	-5.26	3.22	3.89	0.69
民國94年	-3.33	-1.48	-6.99	2.74	3.73	-1.21
民國95年	-1.05	-0.53	-2.17	1.27	0.93	2.68
民國96年	-0.53	0.16	-2.00	3.32	2.28	7.55
民國97年	-1.31	0.39	-3.70	7.47	8.87	1.75
民國98年	0.66	-0.77	2.34	-1.36	-1.55	-0.50
民國99年	-1.77	-0.38	-3.36	3.47	3.62	2.90
民國100年	-0.45	1.24	-2.44	4.55	4.32	5.51
民國101年	0.72	0.52	0.97	4.30	5.12	0.82
12月	-1.74	-0.50	-3.21	2.59	4.00	-3.37
民國102年	-2.92	-1.55	-4.21	0.12	0.38	-1.18
1月	-3.08	-1.08	-5.11	2.32	3.41	-2.43
2月	-1.69	-0.99	-2.40	2.58	3.39	-1.37
3月	-1.68	-0.82	-2.47	-0.15	-0.29	-0.32
4月	-1.64	-1.09	-2.10	-0.17	-0.39	0.25
5月	-2.08	-1.18	-2.84	-1.72	-2.04	-0.49
6月	-2.49	-1.31	-3.79	-3.07	-3.87	0.01
7月	-3.45	-1.55	-5.39	-2.19	-2.28	-2.22
8月	-3.42	-1.59	-5.26	-3.01	-3.17	-2.42
9月 r	-3.87	-1.79	-5.80	0.08	0.84	-2.68
10月 r	-4.04	-2.06	-5.77	2.59	3.66	-1.52
11月 r	-3.96	-2.55	-5.11	2.83	3.84	-1.16
12月	-3.60	-2.57	-4.43	1.66	2.03	0.33

















表 3-1 進口物價指數變動分析表—新台幣計價

基期：民國100年=100

類 別 Groups	項 數 Item	101年12月 相對重要 性 Relative Importance, December 2012 (%)	本年12月份 指數 This Month Index
總指數 General Index	278	1,000.00	94.03
基本分類 (按HS分) The Basic Group (By HS)			
第 1 類 動物產品 Animal Products	9	8.69	109.70
02 肉類 Meat	3	3.49	96.33
03 魚、甲殼及軟體類動物 Fish, Crustaceans & Mollusks	3	2.67	111.86
第 2 類 植物產品 Vegetable Products	8	18.57	95.06
黃豆 Soybeans	1	6.51	107.92
玉米 Corn	1	5.52	82.06
第 4 類 調製食品、飲料、酒及菸類 Prepared Foodstuffs, Beverages, Spirits & Tobacco	10	16.13	103.36
22 飲料及酒類 Beverages & Spirits	3	3.94	116.16
第 5 類 礦產品 Mineral Products	14	253.98	98.53
25 粗鹽、石料及水泥 Salt, Stone & Cement	4	4.40	107.13
27 能源礦產品 Energy Minerals	9	240.56	101.34
原油 Petroleum	1	119.62	105.26
第 6 類 化學或有關工業產品 Products of The Chemical or Allied Industries	51	124.62	93.78
28 無機化學產品及貴金屬化合物 Inorganic Chemicals, Organic or Inorganic Compounds of Precious Metals	8	13.81	102.00
29 有機化學產品 Organic Chemicals	19	50.11	95.90
32 著色料、漆類及油墨 Colouring Matter, Paints, Putty & Inks	6	6.90	93.20
34 界面活性劑、潤滑劑及擦光料 Surface-Active Agents, Lubricating Preparations & Polishes	3	3.77	94.83
37 感光或電影用品 Photographic or Cinematographic Goods	3	5.56	86.22
38 雜項化學產品 Miscellaneous Chemical Products	6	28.06	91.97
第 7 類 塑、橡膠及其製品 Plastics, Rubber & Articles Thereof	22	34.91	85.46
39 塑膠及其製品 Plastics & Articles Thereof	18	29.76	91.08
40 橡膠及其製品 Rubber & Articles Thereof	4	5.15	67.73
第 8 類 皮革及其製品 Leather & Articles Thereof	3	4.47	114.93
第 9 類 木及木製品 Wood & Articles of Wood	5	5.32	105.36
44 木及木製品 Wood & Articles of Wood	5	5.32	105.36
第10類 木漿、紙及其製品 Wood pulp, Paper & Articles Thereof	10	9.85	90.87

附註：1.本年適逢基期更替(上年指數以95年基期權數加權計算，本年指數以100年基期權數加權)，由於權數結構改變，致與上年同月及上年同期比較之各類指數對總指數影響，其加總容或不等於總指數之增幅。

2.基本分類各類、章定義範圍同國際商品統一分類系統(HS)，惟名稱略經精簡。

3.基本分類中，部分類章因考量對廠商或具特定性，爰不單獨公布該類章，惟納編彙計總指數。

4.進口原油，交貨條件為船上交貨，賣方將原油運至出口港並裝船，所有權即移轉至買方，故其計價時點及基礎為原油裝船時的合約價格，加上運費及保險費。





表 3-1 進口物價指數變動分析表—新台幣計價 (續 1)

基期：民國100年=100

類 別	Groups	項 數 Item	101年12月 相對重要 性 Relative Importance, December 2012 (%)	本年12月份 指數 This Month Index
47 木漿及回收紙製品	Wood pulp & Recovered Paper Product	3	2.98	86.51
48 紙、紙板及其製品	Paper, Paperboard & Articles Thereof	7	6.87	94.98
第11類 紡織及其製品	Textiles & Textile Articles	10	12.93	84.60
62 非針、鉤針織之衣著	Articles of Appare, Not Knitted or Crocheted	3	4.11	115.90
第13類 石料製品、玻璃及玻璃器	Stone Materials, Glass & Glassware	4	11.88	69.67
70 玻璃及玻璃器	Glass & Glassware	3	9.42	67.59
第15類 基本金屬及其製品	Base Metals & Articles of Base Metal	41	89.59	81.65
72 鋼鐵	Iron & Steel	16	40.87	79.77
73 鋼鐵製品	Articles of Iron or Steel	5	5.90	103.12
74 銅及其製品	Copper & Articles Thereof	7	22.44	83.38
76 鋁及其製品	Aluminium & Articles Thereof	4	8.69	82.23
第16類 機器、電機、電視影像及聲音 記錄機等設備	Machinery, Electrical Equipment, TV Image & Sound Recorders, Etc	71	333.44	95.34
84 鍋爐、機器、機械用具及其零 件	Boilers, Machinery, Mechanical Appliances & Parts Thereof	35	110.77	90.09
85 電機、電視影像、聲音記錄等 設備及其零件	Electrical Machiner, TV Image, Sound Recorders & Parts, Etc	36	222.67	98.36
第17類 運輸工具	Transportation Equipment	3	24.18	99.00
87 運輸工具	Transportation Equipment	3	24.18	99.00
第18類 光學、計量、醫療儀器、樂器 及其零件	Optical, Measuring, Medical Instruments, Musical Instruments & Parts Thereof	12	42.64	99.70
90 光學、計量、檢查、醫療儀器 及其零件	Optical, Measuring, Checking, Medical Instruments & Parts Thereof	11	40.69	99.62
第20類 雜項製品	Miscellaneous Manufactured Articles	3	5.45	96.32
按用途別分類	By usage	278	1000.00	94.03
一. 農工原料	Raw Materials	191	777.86	94.15
1. 農業原料	Agricultural Materials	6	17.69	97.75
2. 工業原料	Industrial Materials	182	575.56	91.36
3. 能源	Energy	3	184.62	101.61
二. 資本用品	Capital Goods	39	131.73	92.15
三. 消費用品	Consumer Goods	48	90.41	96.52
1. 非耐久消費品	Nondurable Consumer Goods	27	40.57	98.85
2. 耐久消費品	Durable Consumer Goods	21	49.84	94.77

Table 3-1 The Changes of Import Price Indices  
— on N.T.D.Basis (Con.1)

Base Period : 2011=100

本年11月份 指數 Previous Month Index r	本月指數與各期比較 Compared with Each Period				本年指數與上年比較 Compared with Previous Year			
	與上月比較 Compared with Previous Month (%)	對總指數影響 Effects on General Index (百分點)	與上年同月比較 Compared with the Same Month of Previous Year (%)	對總指數影響 Effects on General Index (百分點)	本年平均 This Year (Average)	上年平均 Previous Year (Average)	漲跌率 Percent Change (%)	對總指數影響 Effects on General Index (百分點)
85.06	1.70	0.01	8.16	0.02	84.18	83.54	0.77	0.00
94.40	0.61	0.00	1.78	0.01	94.95	97.55	-2.67	-0.02
84.02	0.69	0.01	2.29	0.03	84.80	88.71	-4.41	-0.06
115.21	0.60	0.00	4.70	0.02	114.87	109.04	5.35	0.02
71.10	-2.01	-0.02	-14.85	-0.18	73.61	91.57	-19.61	-0.25
69.33	-2.51	-0.02	-17.39	-0.16	72.06	91.57	-21.31	-0.22
81.02	0.78	0.07	-4.77	-0.43	83.59	90.21	-7.34	-0.67
79.06	0.90	0.04	-4.28	-0.18	81.44	90.59	-10.10	-0.43
103.10	0.02	0.00	2.09	0.01	104.43	103.80	0.61	0.00
82.32	1.29	0.03	-6.26	-0.14	85.43	91.35	-6.48	-0.14
82.74	-0.62	-0.01	-7.30	-0.06	85.91	89.47	-3.98	-0.03
95.20	0.15	0.05	-2.91	-0.97	96.78	101.23	-4.40	-1.45
90.77	-0.75	-0.08	-6.79	-0.75	92.05	101.41	-9.23	-1.03
97.80	0.57	0.13	-0.98	-0.22	99.54	101.10	-1.54	-0.34
98.86	0.14	0.00	-0.24	-0.01	99.29	101.17	-1.86	-0.04
98.86	0.14	0.00	-0.24	-0.01	99.29	101.17	-1.86	-0.04
98.57	1.15	0.05	1.55	0.07	98.23	100.68	-2.43	-0.10
98.52	1.12	0.05	1.44	0.06	98.18	100.75	-2.55	-0.10
96.37	-0.05	0.00	-2.85	-0.02	97.38	101.67	-4.22	-0.02
93.08	1.02	1.02	-0.96	-0.96	94.32	98.72	-4.46	-4.46
92.98	1.26	0.99	-0.07	-0.06	94.26	98.14	-3.95	-3.08
93.72	4.30	0.07	-2.14	-0.04	100.25	101.11	-0.85	-0.01
90.60	0.84	0.48	-0.91	-0.52	92.08	95.88	-3.96	-2.28
99.36	2.26	0.43	2.75	0.51	99.46	103.69	-4.08	-0.76
92.21	-0.07	-0.01	-4.96	-0.65	93.32	101.22	-7.80	-1.03
96.09	0.45	0.04	-2.74	-0.25	97.16	100.38	-3.21	-0.28
98.39	0.47	0.02	0.21	0.01	98.66	100.05	-1.39	-0.06
94.36	0.43	0.02	-5.14	-0.26	96.10	100.75	-4.62	-0.22

表 3-2 進口物價指數變動分析表—美元計價

基期：民國100年=100

類 別	Groups	項 數 Item	101年12月 相對重要 性 Relative Importance, December 2012 (%)	本年12月份 指數 This Month Index
總指數	General Index	278	1,000.00	92.94
基本分類 (按HS分)	The Basic Group (By HS)			
第 1 類 動物產品	Animal Products	9	8.69	108.46
02 肉類	Meat	3	3.49	95.26
03 魚、甲殼及軟體類動物	Fish, Crustaceans & Mollusks	3	2.67	110.63
第 2 類 植物產品	Vegetable Products	8	18.57	93.92
黃豆	Soybeans	1	6.51	106.62
玉米	Corn	1	5.52	81.10
第 4 類 調製食品、飲料、酒及菸類	Prepared Foodstuffs, Beverages, Spirits & Tobacco	10	16.13	102.16
22 飲料及酒類	Beverages & Spirits	3	3.94	114.85
第 5 類 礦產品	Mineral Products	14	253.98	97.40
25 粗鹽、石料及水泥	Salt, Stone & Cement	4	4.40	105.92
27 能源礦產品	Energy Minerals	9	240.56	100.18
原油	Petroleum	1	119.62	104.05
第 6 類 化學或有關工業產品	Products of The Chemical or Allied Industries	51	124.62	92.69
28 無機化學產品及貴金屬化合物	Inorganic Chemicals, Organic or Inorganic Compounds of Precious Metals	8	13.81	100.88
29 有機化學產品	Organic Chemicals	19	50.11	94.76
32 著色料、漆類及油墨	Colouring Matter, Paints, Putty & Inks	6	6.90	92.15
34 界面活性劑、潤滑劑及擦光料	Surface-Active Agents, Lubricating Preparations & Polishes	3	3.77	93.76
37 感光或電影用品	Photographic or Cinematographic Goods	3	5.56	85.23
38 雜項化學產品	Miscellaneous Chemical Products	6	28.06	90.91
第 7 類 塑、橡膠及其製品	Plastics, Rubber & Articles Thereof	22	34.91	84.45
39 塑膠及其製品	Plastics & Articles Thereof	18	29.76	90.02
40 橡膠及其製品	Rubber & Articles Thereof	4	5.15	66.89
第 8 類 皮革及其製品	Leather & Articles Thereof	3	4.47	113.61
第 9 類 木及木製品	Wood & Articles of Wood	5	5.32	104.11
44 木及木製品	Wood & Articles of Wood	5	5.32	104.11
第10類 木漿、紙及其製品	Wood pulp, Paper & Articles Thereof	10	9.85	89.77

附註：1.本年適逢基期更替(上年指數以95年基期權數加權計算，本年指數以100年基期權數加權)，由於權數結構改變，致與上年同月及上年同期比較之各類指數對總指數影響，其加總容或不等於總指數之增幅。

2.基本分類各類、章定義範圍同國際商品統一分類系統(HS)，惟名稱略經精簡。

3.基本分類中，部分類章因考量對廠商或具特定性，爰不單獨公布該類章，惟納編彙計總指數。

4.進口原油，交貨條件為船上交貨，賣方將原油運至出口港並裝船，所有權即移轉至買方，故其計價時點及基礎為原油裝船時的合約價格，加上運費及保險費。

Table 3-2 The Changes of Import Price Indices  
— on U.S.D.Basis

Base Period : 2011=100

本年11月份 指數 Previous Month Index r	本月指數與各期比較 Compared with Each Period				本年指數與上年比較 Compared with Previous Year			
	與上月比較 Compared with Previous Month (%)	對總指數影響 Effects on General Index (百分點)	與上年同月比較 Compared with the Same Month of Previous Year (%)	對總指數影響 Effects on General Index (百分點)	本年平均 This Year (Average)	上年平均 Previous Year (Average)	漲跌率 Percent Change (%)	對總指數影響 Effects on General Index (百分點)
92.66	0.30	0.30	-3.19	-3.19	93.37	98.09	-4.81	-4.81
106.95	1.41	0.01	11.07	0.10	104.46	96.91	7.79	0.07
94.25	1.07	0.00	-1.65	-0.01	93.61	97.27	-3.76	-0.01
108.55	1.92	0.01	4.00	0.01	107.76	106.37	1.31	0.00
90.81	3.42	0.06	-6.13	-0.11	96.72	100.36	-3.63	-0.07
104.53	2.00	0.01	-4.08	-0.03	108.90	110.50	-1.45	-0.01
72.89	11.26	0.05	-13.24	-0.07	87.01	96.73	-10.05	-0.06
102.81	-0.63	-0.01	-2.18	-0.04	103.28	102.82	0.45	0.01
115.14	-0.25	0.00	-0.94	0.00	114.62	111.77	2.55	0.01
95.92	1.54	0.40	0.46	0.12	95.67	100.67	-4.97	-1.28
104.88	0.99	0.00	2.62	0.01	104.66	102.73	1.88	0.01
98.58	1.62	0.40	0.01	0.00	98.12	103.03	-4.77	-1.16
101.43	2.58	0.32	2.80	0.33	100.51	103.40	-2.79	-0.33
92.14	0.60	0.07	-3.61	-0.45	93.18	96.31	-3.25	-0.40
100.89	-0.01	0.00	-4.90	-0.07	101.08	99.00	2.10	0.03
93.36	1.50	0.08	-1.23	-0.06	94.20	94.74	-0.57	-0.03
93.37	-1.31	-0.01	-6.19	-0.04	93.13	100.77	-7.58	-0.05
94.10	-0.36	0.00	-4.92	-0.02	94.85	100.26	-5.40	-0.02
86.84	-1.85	-0.01	-13.33	-0.07	88.24	101.43	-13.00	-0.07
89.87	1.16	0.03	-2.16	-0.06	91.94	96.14	-4.37	-0.12
85.05	-0.71	-0.02	-6.59	-0.23	86.66	93.87	-7.68	-0.27
90.70	-0.75	-0.02	-5.67	-0.17	91.91	96.73	-4.98	-0.15
67.17	-0.42	0.00	-11.93	-0.06	70.80	85.63	-17.32	-0.10
114.45	-0.73	0.00	7.42	0.03	106.39	101.07	5.26	0.02
103.90	0.20	0.00	3.85	0.02	104.03	98.80	5.29	0.03
103.90	0.20	0.00	3.85	0.02	104.03	98.80	5.29	0.03
89.56	0.23	0.00	1.38	0.01	89.12	90.93	-1.99	-0.02

Note :1. Rebasing Index from reference year 2006 to 2011 has an impact on moving weight. This may cause the sum of effects on General Index of subgroups not equal to their corresponding aggregated group in 2013.

2. Definition scope of the basic group into section and chapter is correspondent with Harmonized System(HS).

Nevertheless, their names are simplified generally.

3. Some price indices of the sections and chapters with few or specific firms in the basic group are not disseminated.

4. The trade term of import petroleum is f.o.b. (free on board), the ownership transferred to buyer as seller deliver petroleum on board the ship. That the timing and base of price valuation will be f.o.b. cargo plus insurance and

表 3-2 進口物價指數變動分析表——美元計價（續 1）

基期：民國100年=100

類 別	Groups	項 數 Item	101年12月 相對重要 性 Relative Importance, December 2012 (%)	本年12月份 指數 This Month Index
47 木漿及回收紙製品	Wood pulp & Recovered Paper Product	3	2.98	85.41
48 紙、紙板及其製品	Paper, Paperboard & Articles Thereof	7	6.87	93.87
第11類 紡織及其製品	Textiles & Textile Articles	10	12.93	83.59
62 非針、鉤針織之衣著	Articles of Appare, Not Knitted or Crocheted	3	4.11	114.60
第13類 石料製品、玻璃及玻璃器	Stone Materials, Glass & Glassware	4	11.88	68.82
70 玻璃及玻璃器	Glass & Glassware	3	9.42	66.76
第15類 基本金屬及其製品	Base Metals & Articles of Base Metal	41	89.59	80.66
72 鋼鐵	Iron & Steel	16	40.87	78.82
73 鋼鐵製品	Articles of Iron or Steel	5	5.90	101.97
74 銅及其製品	Copper & Articles Thereof	7	22.44	82.32
76 鋁及其製品	Aluminium & Articles Thereof	4	8.69	81.22
第16類 機器、電機、電視影像及聲音 記錄機等設備	Machinery, Electrical Equipment, TV Image & Sound Recorders, Etc	71	333.44	94.26
84 鍋爐、機器、機械用具及其零 件	Boilers, Machinery, Mechanical Appliances & Parts Thereof	35	110.77	89.08
85 電機、電視影像、聲音記錄等 設備及其零件	Electrical Machiner, TV Image, Sound Recorders & Parts, Etc	36	222.67	97.23
第17類 運輸工具	Transportation Equipment	3	24.18	97.87
87 運輸工具	Transportation Equipment	3	24.18	97.87
第18類 光學、計量、醫療儀器、樂器 及其零件	Optical, Measuring, Medical Instruments, Musical Instruments & Parts Thereof	12	42.64	98.55
90 光學、計量、檢查、醫療儀器 及其零件	Optical, Measuring, Checking, Medical Instruments & Parts Thereof	11	40.69	98.47
第20類 雜項製品	Miscellaneous Manufactured Articles	3	5.45	95.23
按用途別分類	By usage	278	1000.00	92.94
一. 農工原料	Raw Materials	191	777.86	93.06
1. 農業原料	Agricultural Materials	6	17.69	96.57
2. 工業原料	Industrial Materials	182	575.56	90.29
3. 能源	Energy	3	184.62	100.46
二. 資本用品	Capital Goods	39	131.73	91.12
三. 消費用品	Consumer Goods	48	90.41	95.42
1. 非耐久消費品	Nondurable Consumer Goods	27	40.57	97.73
2. 耐久消費品	Durable Consumer Goods	21	49.84	93.68

Table 3-2 The Changes of Import Price Indices  
— on U.S.D.Basis (Con.1)

Base Period : 2011=100

本年11月份 指數 Previous Month Index r	本月指數與各期比較 Compared with Each Period				本年指數與上年比較 Compared with Previous Year			
	與上月比較 Compared with Previous Month (%)	對總指數影響 Effects on General Index (百分點)	與上年同月比較 Compared with the Same Month of Previous Year (%)	對總指數影響 Effects on General Index (百分點)	本年平均 This Year (Average)	上年平均 Previous Year (Average)	漲跌率 Percent Change (%)	對總指數影響 Effects on General Index (百分點)
84.58	0.98	0.00	5.73	0.02	83.23	82.92	0.37	0.00
93.96	-0.10	0.00	-0.51	0.00	93.97	96.91	-3.03	-0.02
83.61	-0.02	0.00	-0.01	0.00	83.90	88.10	-4.77	-0.06
114.72	-0.10	0.00	2.34	0.01	113.74	108.40	4.93	0.02
70.72	-2.69	-0.03	-16.76	-0.20	72.83	90.90	-19.88	-0.25
68.97	-3.20	-0.03	-19.25	-0.18	71.30	90.90	-21.56	-0.22
80.59	0.09	0.01	-6.90	-0.62	82.70	89.58	-7.68	-0.70
78.68	0.18	0.01	-6.43	-0.26	80.59	89.96	-10.42	-0.44
102.68	-0.69	0.00	-0.22	0.00	103.41	103.19	0.21	0.00
81.85	0.57	0.01	-8.37	-0.19	84.49	90.68	-6.83	-0.15
82.30	-1.31	-0.01	-9.38	-0.08	84.98	88.83	-4.33	-0.04
94.79	-0.56	-0.18	-5.09	-1.70	95.82	100.61	-4.76	-1.57
90.40	-1.46	-0.15	-8.89	-0.98	91.16	100.80	-9.56	-1.07
97.36	-0.13	-0.03	-3.22	-0.72	98.54	100.47	-1.92	-0.42
98.43	-0.57	-0.01	-2.49	-0.06	98.30	100.55	-2.24	-0.05
98.43	-0.57	-0.01	-2.49	-0.06	98.30	100.55	-2.24	-0.05
98.13	0.43	0.02	-0.74	-0.03	97.25	100.05	-2.80	-0.12
98.08	0.40	0.02	-0.85	-0.03	97.19	100.11	-2.92	-0.12
95.95	-0.75	0.00	-5.03	-0.03	96.42	101.04	-4.57	-0.02
92.66	0.30	0.30	-3.19	-3.19	93.37	98.09	-4.81	-4.81
92.56	0.54	0.42	-2.32	-1.80	93.31	97.51	-4.31	-3.36
93.25	3.56	0.06	-4.36	-0.08	99.18	100.43	-1.24	-0.02
90.18	0.12	0.07	-3.14	-1.81	91.13	95.25	-4.33	-2.49
98.93	1.55	0.29	0.44	0.08	98.49	103.06	-4.43	-0.83
91.82	-0.76	-0.10	-7.09	-0.93	92.41	100.60	-8.14	-1.08
95.67	-0.26	-0.02	-4.92	-0.45	96.20	99.76	-3.57	-0.31
97.97	-0.24	-0.01	-2.03	-0.08	97.68	99.44	-1.77	-0.07
93.94	-0.28	-0.01	-7.28	-0.36	95.14	100.12	-4.97	-0.24

表 3-3 進口物價基本分類指數

基期：民國100年=100

類 別	總 指 數 General Index	動 物 產 品 Animal Products	肉 類 Meat	魚 動 、 甲 殼 及 軟 體 物 Fish, Crustaceans & Mollusks	植 物 產 品 Vegetable Products	黃 豆 Soybeans	玉 米 Corn
項 數	278	9	3	3	8	1	1
權數(千分比)	1,000.00	8.61	3.42	2.43	18.11	5.68	5.73
定 基 指 數							
民國93年	72.64	61.75	61.65	79.56	61.01	72.84	57.03
民國94年	74.40	62.69	62.82	76.95	52.85	59.63	46.42
民國95年	80.96	70.81	69.41	100.93	54.83	55.81	50.83
民國96年	88.20	87.57	77.67	107.89	78.30	81.44	76.32
民國97年	96.00	82.31	75.32	104.24	100.63	107.34	97.17
民國98年	86.78	75.93	71.74	106.70	80.49	90.43	71.27
民國99年	92.89	87.61	83.92	103.53	86.32	90.17	78.57
民國100年	100.00	100.00	100.00	100.00	100.00	100.00	100.00
民國101年	98.72	97.49	97.84	106.99	101.04	111.24	97.37
12月	94.94	96.54	95.75	105.14	98.98	109.98	92.46
民國102年	94.32	105.52	94.52	108.80	97.75	110.07	87.91
1月	95.02	96.76	94.95	105.33	100.60	108.63	99.09
2月	96.79	99.00	94.02	108.36	102.75	112.59	99.92
3月	95.97	102.30	95.11	108.97	101.90	112.30	98.33
4月	94.67	107.22	95.19	108.19	100.79	111.42	96.76
5月	93.24	108.42	94.86	108.69	100.02	113.37	90.03
6月	93.94	108.19	95.59	109.35	101.36	114.07	92.77
7月	93.75	107.61	94.48	108.59	100.05	115.62	89.40
8月	94.42	106.08	92.52	108.26	95.47	108.30	82.30
9月 r	93.89	106.13	92.20	109.57	92.41	106.41	76.77
10月 r	93.04	107.37	94.30	109.48	91.33	105.15	74.27
11月 r	93.08	107.40	94.63	108.98	91.26	105.05	73.24
12月	94.03	109.70	96.33	111.86	95.06	107.92	82.06
年 增 率 (%)							
民國93年	8.58	9.00	8.86	-0.64	17.15	20.04	21.26
民國94年	2.42	1.52	1.90	-3.28	-13.37	-18.14	-18.60
民國95年	8.82	12.95	10.49	31.16	3.75	-6.41	9.50
民國96年	8.94	23.67	11.90	6.90	42.81	45.92	50.15
民國97年	8.84	-6.01	-3.03	-3.38	28.52	31.80	27.32
民國98年	-9.60	-7.75	-4.75	2.36	-20.01	-15.75	-26.65
民國99年	7.04	15.38	16.98	-2.97	7.24	-0.29	10.24
民國100年	7.65	14.14	19.16	-3.41	15.85	10.90	27.28
民國101年	-1.28	-2.51	-2.16	6.99	1.04	11.24	-2.63
12月	-6.70	-7.57	-10.02	-3.96	2.91	15.99	-4.22
民國102年	-4.46	8.24	-3.39	1.69	-3.26	-1.05	-9.72
1月	-6.35	-5.11	-7.90	-3.08	6.47	13.44	6.67
2月	-4.60	-0.24	-5.66	1.39	8.50	17.39	5.41
3月	-5.67	3.62	-4.05	2.03	6.91	13.91	3.73
4月	-6.15	9.11	-4.07	1.47	5.92	5.67	7.89
5月	-5.78	13.33	-2.58	1.94	3.32	5.98	-1.83
6月	-3.36	11.92	-1.74	1.03	5.01	5.75	3.62
7月	-4.13	11.16	-3.17	0.12	-8.29	-6.67	-15.44
8月	-4.66	10.43	-3.97	-0.12	-14.15	-13.69	-24.90
9月 r	-4.75	9.57	-4.44	2.56	-17.28	-18.91	-28.08
10月 r	-3.95	11.25	-1.82	3.42	-13.58	-13.44	-25.88
11月 r	-2.76	11.21	-1.56	3.41	-11.20	-6.48	-27.02
12月	-0.96	13.63	0.61	6.39	-3.96	-1.87	-11.25

註：1.由於受查者延誤或更正報價，最近3個月資料均可能修正。

2.基本分類各類、章定義範圍同國際商品統一分類系統(HS)，惟名稱略經精簡。

3.基本分類中，部分類章因考量對廠商或具特定性，爰不單獨公布該類章，惟納編彙計總指數。

4.進口原油，交貨條件為船上交貨，賣方將原油運至出口港並裝船，所有權即移轉至買方，故其計價時點及基礎為原油裝船時的合約價格，加上運費及保險費。

Table 3-3 Import Price Indices by Basic Group

Base Period : 2011=100

調製食品、飲料、類 Prepared Foodstuffs, Beverages, Spirits & Tobacco	飲料及酒類 Beverages & Spirits	礦產 Mineral Products	粗及鹽、水石料 Salt, Stone & Cement	能源礦產 Energy Minerals	原 Petroleum	化學業或有關係 Products of The Chemical or Allied Industries	Groups
14.68	3.31	251.08	4.20	232.28	114.59	125.25	Weight(%)
FIXED INDEX							
70.60	79.75	38.32	68.06	39.59	37.13	77.87	2004
72.26	88.80	49.27	77.94	50.58	50.38	77.72	2005
80.29	92.09	59.16	81.93	60.74	63.57	83.07	2006
82.46	94.10	66.75	85.49	68.67	71.36	90.22	2007
83.16	97.44	89.19	98.87	92.14	92.61	94.52	2008
88.61	100.65	66.18	112.26	66.95	63.98	84.77	2009
96.54	97.78	78.95	105.40	79.10	77.88	91.95	2010
100.00	100.00	100.00	100.00	100.00	100.00	100.00	2011
103.48	112.44	101.29	103.35	103.66	104.04	96.92	2012
103.29	114.63	95.87	102.05	99.05	100.10	95.10	DEC.
104.34	115.76	96.62	105.70	99.10	101.52	94.13	2013
104.78	114.90	97.46	102.49	99.86	102.27	95.86	JAN.
104.86	115.74	100.74	104.85	103.31	106.93	98.11	FEB.
105.00	115.46	98.75	105.25	101.11	100.68	96.01	MAR.
106.13	115.61	95.74	106.28	98.02	96.62	94.14	APR.
104.62	115.47	92.96	105.39	95.02	96.45	92.92	MAY
104.83	115.91	93.78	106.32	95.87	97.69	93.41	JUN.
104.42	116.12	94.82	106.22	97.28	100.53	93.23	JUL.
104.30	116.42	96.95	107.22	99.58	103.97	93.67	AUG.
103.46	116.05	97.47	106.39	100.20	104.12	93.34	r SEP.
103.05	115.67	95.92	105.55	98.57	101.86	92.52	r OCT.
103.28	115.64	96.35	105.33	99.02	101.89	92.57	r NOV.
103.36	116.16	98.53	107.13	101.34	105.26	93.78	DEC.
ANNUAL CHANGE (%)							
2.99	0.81	26.14	4.77	27.63	21.98	13.89	2004
2.35	11.35	28.58	14.52	27.76	35.69	-0.19	2005
11.11	3.70	20.07	5.12	20.09	26.18	6.88	2006
2.70	2.18	12.83	4.35	13.06	12.25	8.61	2007
0.85	3.55	33.62	15.65	34.18	29.78	4.77	2008
6.55	3.29	-25.80	13.54	-27.34	-30.91	-10.32	2009
8.95	-2.85	19.30	-6.11	18.15	21.73	8.47	2010
3.58	2.27	26.66	-5.12	26.42	28.40	8.75	2011
3.48	12.44	1.29	3.35	3.66	4.04	-3.08	2012
3.11	9.69	-8.54	-2.72	-5.42	-3.83	-5.43	DEC.
0.83	2.95	-4.61	2.27	-4.40	-2.42	-2.88	2013
2.50	4.33	-6.43	-1.00	-5.88	-4.41	-4.17	JAN.
2.33	5.37	-5.90	0.99	-5.58	-3.55	-1.27	FEB.
2.13	4.65	-10.52	1.54	-10.55	-12.79	-3.32	MAR.
3.40	4.97	-11.09	2.86	-10.88	-12.66	-5.01	APR.
1.53	5.16	-8.64	2.33	-8.17	-4.50	-4.38	MAY
0.91	5.25	-1.99	2.63	-0.85	6.73	-1.28	JUN.
-1.30	0.93	-1.15	2.41	-0.49	2.83	-2.38	JUL.
-0.49	1.06	-4.17	3.27	-3.82	-1.70	-2.19	AUG.
-0.61	1.00	-3.71	2.66	-3.37	-1.03	-2.64	r SEP.
-0.07	0.92	-2.03	1.76	-2.64	-0.51	-3.35	r OCT.
-0.29	1.00	-0.39	2.91	-0.96	1.04	-2.98	r NOV.
0.07	1.33	2.77	4.98	2.31	5.15	-1.39	DEC.

NOTE : 1.All data are subject to revision 3 months after original publication due to late reports and corrections by respondents.

2.Definition scope of the basic group into section and chapter is correspondent with Harmonized System(HS).

Nevertheless, their names are simplified generally.

3.Some price indices of the sections and chapters with few or specific firms in the basic group are not disseminated, but are included when computing indices.

4.The trade term of import petroleum is f.o.b. (free on board), the ownership transferred to buyer as seller deliver petroleum on board the ship.That the timing and base of price valuation will be f.o.b. cargo plus insurance and freight fee.



表 3-3 進口物價基本分類指數 (續 1)

基期：民國100年=100

類 別	無金 機屬 化學 產品 及物 Inorganic Chemicals, Organic or Inorganic Compounds of Precious	有 機 化 學 產 品 Organic Chemicals	著 類 色 及 料 、 油 、 漆 墨 Colouring Matter, Paints, Putty & Inks	界 滑 劑 及 活 性 劑 、 擦 光 潤 料 Surface-Active Agents, Lubricating Preparations & Polishes	感 光 或 電 影 用 品 Photographic or Cinematographic Goods	雜 項 化 學 產 品 Miscellaneous Chemical Products	塑 、 橡 膠 及 其 製 品 Plastics, Rubber & Articles Thereof
項 數	8	19	6	3	3	6	22
權數(千分比)	13.72	50.08	6.86	3.71	5.51	28.94	36.74
定 基 指 數							
民國93年	72.56	66.06	83.67	75.19	88.46	105.21	65.87
民國94年	65.05	68.19	81.10	74.31	85.44	99.68	74.25
民國95年	68.39	75.22	82.33	77.64	89.31	104.65	75.77
民國96年	71.00	84.07	83.20	83.06	93.66	112.48	80.64
民國97年	88.05	88.20	86.72	89.96	94.97	110.80	87.51
民國98年	72.27	68.03	93.67	101.83	96.05	107.10	87.97
民國99年	84.43	84.39	93.72	101.30	97.55	103.93	96.27
民國100年	100.00	100.00	100.00	100.00	100.00	100.00	100.00
民國101年	99.55	95.36	101.39	100.87	102.07	96.76	94.50
12月	104.84	94.91	97.11	97.49	97.24	91.89	89.44
民國102年	102.03	95.19	94.04	95.79	89.12	92.87	87.57
1月	108.33	96.90	94.40	96.16	93.16	93.30	88.97
2月	108.32	101.89	94.78	96.31	92.10	94.29	90.09
3月	107.11	96.64	95.66	96.56	91.58	94.58	90.11
4月	99.68	94.39	94.56	96.84	89.79	94.13	88.98
5月	98.53	93.28	94.04	95.92	87.45	92.55	87.41
6月	98.73	93.46	95.04	96.73	89.65	93.27	88.49
7月	99.71	93.50	92.88	96.15	88.01	93.43	87.17
8月	99.97	94.46	93.21	95.78	88.90	93.48	86.85
9月 r	99.22	94.75	92.62	95.37	87.54	92.74	86.13
10月 r	101.42	93.30	94.34	94.37	87.84	90.47	85.69
11月 r	101.29	93.82	93.76	94.50	87.22	90.27	85.46
12月	102.00	95.90	93.20	94.83	86.22	91.97	85.46
年 增 率 (%)							
民國93年	36.85	33.40	-0.99	-7.66	-2.45	-2.05	13.90
民國94年	-10.35	3.22	-3.07	-1.17	-3.41	-5.26	12.72
民國95年	5.13	10.31	1.52	4.48	4.53	4.99	2.05
民國96年	3.82	11.77	1.06	6.98	4.87	7.48	6.43
民國97年	24.01	4.91	4.23	8.31	1.40	-1.49	8.52
民國98年	-17.92	-22.87	8.01	13.19	1.14	-3.34	0.53
民國99年	16.83	24.05	0.05	-0.52	1.56	-2.96	9.44
民國100年	18.44	18.50	6.70	-1.28	2.51	-3.78	3.87
民國101年	-0.45	-4.64	1.39	0.87	2.07	-3.24	-5.50
12月	-4.98	-2.29	-7.79	-7.04	-5.94	-9.91	-7.06
民國102年	2.49	-0.18	-7.25	-5.04	-12.69	-4.02	-7.33
1月	5.04	-2.19	-9.96	-8.13	-10.09	-6.19	-7.89
2月	14.93	1.60	-7.95	-5.72	-10.21	-3.36	-7.07
3月	18.08	-4.58	-5.88	-3.85	-9.24	-3.37	-7.26
4月	11.35	-6.58	-6.90	-4.34	-11.31	-3.39	-9.19
5月	2.61	-2.98	-7.65	-4.96	-14.05	-4.94	-9.38
6月	-0.10	4.60	-7.66	-5.56	-13.72	-5.03	-5.97
7月	-2.25	3.05	-9.35	-5.61	-15.85	-4.90	-8.75
8月	-1.76	3.39	-9.15	-5.51	-14.88	-4.52	-8.05
9月 r	-2.64	2.45	-8.42	-4.91	-15.35	-4.38	-7.78
10月 r	-4.31	-0.17	-5.08	-4.90	-13.60	-4.58	-6.42
11月 r	-4.12	-0.36	-4.47	-3.91	-12.36	-3.32	-5.43
12月	-2.71	1.04	-4.03	-2.73	-11.33	0.09	-4.45

Table 3-3 Import Price Indices by Basic Group (Con.1)

Base Period : 2011=100

塑膠及其製品 Plastics & Articles Thereof	橡膠及其製品 Rubber & Articles Thereof	皮革及其製品 Leather & Articles Thereof	木及木製品 Wood & Articles of Wood	木及木製品 Wood & Articles of Wood	木漿、紙及其製品 Woodpulp, Paper & Articles Thereof	木紙漿及製回 Wood pulp & Recovered Paper	Groups
18	4	3	5	5	10	3	Item
30.34	6.40	4.12	5.15	5.15	10.59	3.62	Weight(‰)
FIXED INDEX							
76.28	37.15	80.74	84.99	84.99	80.57	73.53	2004
85.67	42.67	77.97	84.76	84.76	79.23	69.94	2005
86.40	46.05	81.35	87.72	87.72	83.61	76.49	2006
91.32	50.56	89.44	95.07	95.07	93.84	95.34	2007
95.99	63.07	86.33	96.38	96.38	97.85	93.49	2008
96.30	63.94	88.69	90.54	90.54	88.58	76.41	2009
100.60	83.77	100.08	99.82	99.82	102.20	104.65	2010
100.00	100.00	100.00	100.00	100.00	100.00	100.00	2011
97.35	86.27	101.70	99.45	99.45	91.57	83.54	2012
94.38	75.17	104.59	99.17	99.17	87.62	79.98	DEC.
92.85	71.58	107.49	105.13	105.13	90.08	84.18	2013
93.73	75.55	99.17	101.07	101.07	87.75	80.44	JAN.
94.82	76.90	100.44	101.99	101.99	89.65	82.58	FEB.
94.95	76.37	100.96	106.47	106.47	90.31	83.50	MAR.
93.87	74.95	106.52	106.48	106.48	90.73	83.60	APR.
92.52	72.19	107.14	106.64	106.64	90.29	84.16	MAY
93.79	72.52	108.95	107.26	107.26	90.83	85.38	JUN.
92.84	69.39	108.88	105.84	105.84	90.71	85.98	JUL.
92.49	69.13	108.25	106.65	106.65	90.92	85.04	AUG.
91.76	68.41	107.36	105.42	105.42	89.59	84.03	r SEP.
91.25	68.27	112.26	103.96	103.96	89.29	83.92	r OCT.
91.12	67.53	114.97	104.40	104.40	90.01	85.06	r NOV.
91.08	67.73	114.93	105.36	105.36	90.87	86.51	DEC.
ANNUAL CHANGE (%)							
15.23	7.65	3.81	9.27	9.27	8.53	12.33	2004
12.31	14.86	-3.43	-0.27	-0.27	-1.66	-4.88	2005
0.85	7.92	4.34	3.49	3.49	5.53	9.37	2006
5.69	9.79	9.94	8.38	8.38	12.24	24.64	2007
5.11	24.74	-3.48	1.38	1.38	4.27	-1.94	2008
0.32	1.38	2.73	-6.06	-6.06	-9.47	-18.27	2009
4.47	31.01	12.84	10.25	10.25	15.38	36.96	2010
-0.60	19.37	-0.08	0.18	0.18	-2.15	-4.44	2011
-2.65	-13.73	1.70	-0.55	-0.55	-8.43	-16.46	2012
-4.71	-14.69	3.86	0.98	0.98	-8.00	-9.71	DEC.
-4.62	-17.03	5.69	5.71	5.71	-1.63	0.77	2013
-4.87	-16.97	1.10	2.15	2.15	-6.59	-7.21	JAN.
-2.52	-19.90	1.60	4.57	4.57	-4.04	-4.95	FEB.
-2.44	-21.03	1.82	8.79	8.79	-3.45	-4.39	MAR.
-4.77	-22.21	7.14	8.08	8.08	-4.01	-4.69	APR.
-5.20	-22.55	6.12	7.94	7.94	-4.01	-3.42	MAY
-4.28	-12.55	6.70	6.75	6.75	-3.99	-1.34	JUN.
-5.99	-19.52	5.95	4.77	4.77	-1.58	4.59	JUL.
-6.21	-16.15	3.71	4.76	4.76	1.16	8.21	AUG.
-6.14	-15.33	4.54	4.74	4.74	1.60	7.63	r SEP.
-5.01	-13.16	8.48	4.50	4.50	1.00	4.59	r OCT.
-4.50	-10.93	10.67	5.34	5.34	1.78	4.93	r NOV.
-3.50	-9.90	9.89	6.24	6.24	3.71	8.16	DEC.

表 3-3 進口物價基本分類指數（續 2）

基期：民國100年=100

類 別	紙及 、其 紙製 板品 Paper, Paperboard & Articles Thereof	紡 織 及 其 製 品 Textiles & Textile Articles	非之 針衣 、 鉤 針 織著 Articles of Appare, Not Knitted or Crocheted	石玻 料製 品、 璃 玻 璃 及 器 Stone Materials, Glass & Glassware	玻 璃 及 玻 璃 器 Glass & Glassware	基本 金屬 及其 製品 Base Metals & Articles of Base Metal
項 數	7	10	3	4	3	41
權數(千分比)	6.97	13.17	3.41	13.33	11.02	99.49
定 基 指 數						
民國93年	87.47	69.39	102.01	105.17	105.17	57.32
民國94年	88.15	66.93	100.10	92.18	92.18	60.49
民國95年	90.62	67.81	99.69	89.34	89.34	80.93
民國96年	93.13	71.52	99.99	90.75	90.75	100.83
民國97年	101.11	71.83	97.09	96.56	96.56	106.60
民國98年	97.65	73.62	102.08	104.55	104.55	78.49
民國99年	100.37	82.17	98.52	105.64	105.64	95.91
民國100年	100.00	100.00	100.00	100.00	100.00	100.00
民國101年	97.55	88.71	109.04	91.57	91.57	90.21
12月	93.32	82.71	110.70	81.82	81.82	85.74
民國102年	94.95	84.80	114.87	73.61	72.06	83.59
1月	93.28	83.14	112.13	78.03	77.37	86.74
2月	95.11	84.90	113.68	76.50	75.34	88.72
3月	95.65	85.84	114.56	75.21	73.72	87.56
4月	96.24	85.80	115.44	73.55	71.69	85.45
5月	95.29	84.63	114.90	71.63	69.49	83.53
6月	95.48	85.50	115.56	73.90	72.11	82.67
7月	95.01	84.96	115.17	73.55	71.81	81.36
8月	95.80	85.13	115.63	74.34	73.12	82.09
9月 r	94.27	84.78	115.51	72.82	71.43	81.60
10月 r	93.87	84.25	114.79	73.05	71.76	80.74
11月 r	94.40	84.02	115.21	71.10	69.33	81.02
12月	94.98	84.60	115.90	69.67	67.59	81.65
年 增 率 (%)						
民國93年	5.79	-0.22	-1.99	13.48	13.48	33.80
民國94年	0.78	-3.55	-1.87	-12.35	-12.35	5.53
民國95年	2.80	1.31	-0.41	-3.08	-3.08	33.79
民國96年	2.77	5.47	0.30	1.58	1.58	24.59
民國97年	8.57	0.43	-2.90	6.40	6.40	5.72
民國98年	-3.42	2.49	5.14	8.27	8.27	-26.37
民國99年	2.79	11.61	-3.49	1.04	1.04	22.19
民國100年	-0.37	21.70	1.50	-5.34	-5.34	4.26
民國101年	-2.45	-11.29	9.04	-8.43	-8.43	-9.79
12月	-6.88	-12.83	4.27	-14.24	-14.24	-9.70
民國102年	-2.67	-4.41	5.35	-19.61	-21.31	-7.34
1月	-6.11	-12.93	5.24	-18.68	-19.37	-8.97
2月	-3.25	-9.15	8.56	-18.08	-19.32	-6.39
3月	-2.56	-7.85	5.94	-17.10	-18.74	-7.05
4月	-3.38	-7.63	6.92	-20.28	-22.30	-7.58
5月	-3.95	-5.99	6.51	-23.52	-25.81	-8.45
6月	-5.10	-5.07	5.51	-22.64	-24.52	-7.80
7月	-4.62	-5.05	3.55	-23.39	-25.20	-9.14
8月	-2.53	-1.63	4.85	-19.84	-21.16	-7.20
9月 r	-1.51	0.47	4.72	-20.84	-22.35	-7.92
10月 r	-0.67	0.87	4.11	-18.16	-19.61	-7.40
11月 r	0.48	1.39	3.90	-16.86	-18.93	-5.10
12月	1.78	2.29	4.70	-14.85	-17.39	-4.77

表 3-3 Import Price Indices by Basic Group (Con.2)

Base Period : 2011=100

鋼 鐵	鋼 鐵 製 品	銅 及 其 製 品	鋁 及 其 製 品	機 器 、 電 機 、 電 視	影 像 及 聲 音 記 錄 機 備	等 設 備 、 電 影 機 、 電 聲 機 、 電 音 機 、 電 音 機 、 電 音 機	鍋 爐 、 機 器 、 機 件	械 用 具 及 其 零 件	Boilers, Machinery, Mechanical Appliances & Parts Thereof	Groups
16	5	7	4	71			35			Item
47.55	5.67	24.09	9.39	326.36			110.00			Weight(%)
FIXED INDEX										
61.30	58.07	42.30	79.14	119.83			96.93			2004
61.03	79.30	50.83	81.87	111.45			91.27			2005
66.18	86.60	87.56	106.69	109.04			89.80			2006
88.96	95.38	94.71	111.43	107.52			89.78			2007
118.97	93.37	89.22	106.36	102.00			92.10			2008
82.38	96.97	69.35	81.23	107.89			100.39			2009
97.16	95.67	92.08	98.07	103.04			99.25			2010
100.00	100.00	100.00	100.00	100.00			100.00			2011
90.59	103.80	91.35	89.47	101.23			101.41			2012
83.34	101.01	88.95	88.71	98.20			96.65			DEC.
81.44	104.43	85.43	85.91	96.78			92.05			2013
84.27	101.77	90.30	89.04	96.88			93.91			JAN.
85.79	103.34	92.66	91.79	97.77			93.80			FEB.
85.85	104.10	90.06	88.56	97.84			93.28			MAR.
84.67	105.24	85.56	87.11	97.53			92.25			APR.
81.96	104.33	84.55	86.01	96.83			90.83			MAY
80.24	106.13	83.91	85.91	97.69			92.76			JUN.
78.88	107.13	82.60	84.19	97.16			91.77			JUL.
79.41	106.51	83.64	86.22	97.38			92.59			AUG.
79.23	105.17	83.40	83.71	96.27			91.32		r	SEP.
78.11	103.20	82.83	83.42	95.47			91.24		r	OCT.
79.06	103.10	82.32	82.74	95.20			90.77		r	NOV.
79.77	103.12	83.38	82.23	95.34			90.09			DEC.
ANNUAL CHANGE (%)										
36.28	9.71	44.91	12.11	-2.69			-1.07			2004
-0.44	36.56	20.17	3.45	-6.99			-5.84			2005
8.44	9.21	72.26	30.32	-2.16			-1.61			2006
34.42	10.14	8.17	4.44	-1.39			-0.02			2007
33.73	-2.11	-5.80	-4.55	-5.13			2.58			2008
-30.76	3.86	-22.27	-23.63	5.77			9.00			2009
17.94	-1.34	32.78	20.73	-4.50			-1.14			2010
2.92	4.53	8.60	1.97	-2.95			0.76			2011
-9.41	3.80	-8.65	-10.53	1.23			1.41			2012
-16.33	-4.90	-0.47	-3.24	-5.72			-8.40			DEC.
-10.10	0.61	-6.48	-3.98	-4.40			-9.23			2013
-13.06	-3.80	-3.87	-6.46	-6.71			-11.12			JAN.
-9.73	-0.25	-2.20	-2.32	-4.22			-8.77			FEB.
-8.63	1.99	-6.60	-5.38	-2.52			-6.22			MAR.
-9.54	3.28	-8.99	-2.51	-2.73			-7.51			APR.
-11.63	1.90	-8.02	-4.01	-3.90			-10.02			MAY
-12.66	1.95	-5.03	-1.25	-4.62			-9.78			JUN.
-14.25	1.07	-6.82	-3.54	-5.39			-11.27			JUL.
-12.97	0.15	-4.84	0.89	-5.23			-10.42			AUG.
-9.59	-0.57	-8.48	-7.36	-5.12			-10.79		r	SEP.
-7.76	-0.79	-9.93	-4.30	-5.05			-9.56		r	OCT.
-5.96	0.47	-6.69	-3.72	-4.15			-8.10		r	NOV.
-4.28	2.09	-6.26	-7.30	-2.91			-6.79			DEC.

表 3-3 進口物價基本分類指數 (續3)

基期：民國100年=100

類 別	電、備 機聲及 、音其 電記其 視錄零 影等零 像設件 Electrical Machine, TV Image, Sound Recorders & Parts, Etc	運 輸 工 具 Transportation Equipment	運 輸 工 具 Transportation Equipment	光儀其 學器 、計量、樂 、器 醫療及件 Optical, Measuring, Medical Instruments, Musical Instruments & Parts	光檢器 學查及 、醫其 計療零 量療零 、儀件 Optical, Measuring, Checking, Medical Instruments & Parts	雜 項 製 品 Miscellaneous Manufactured Articles
項 數	36	3	3	12	11	3
權數(千分比)	216.35	23.03	23.03	41.48	39.55	5.31
定 基 指 數						
民國93年	137.57	84.27	84.27	112.50	112.49	92.70
民國94年	126.93	80.73	80.73	103.49	103.30	91.32
民國95年	123.74	79.18	79.18	101.56	101.29	91.78
民國96年	120.91	80.73	80.73	101.79	101.63	89.36
民國97年	109.25	85.91	85.91	100.08	100.00	95.94
民國98年	113.38	95.22	95.22	104.56	104.46	103.19
民國99年	105.82	97.14	97.14	102.74	102.70	101.12
民國100年	100.00	100.00	100.00	100.00	100.00	100.00
民國101年	101.10	101.17	101.17	100.68	100.75	101.67
12月	99.33	99.24	99.24	98.18	98.21	99.15
民國102年	99.54	99.29	99.29	98.23	98.18	97.38
1月	98.73	98.48	98.48	97.28	97.28	97.22
2月	100.15	99.99	99.99	97.58	97.49	97.84
3月	100.51	99.30	99.30	97.57	97.52	97.56
4月	100.57	99.39	99.39	97.46	97.37	98.03
5月	100.23	98.90	98.90	96.91	96.85	97.05
6月	100.56	100.13	100.13	98.78	98.73	98.21
7月	100.26	99.78	99.78	98.63	98.60	97.95
8月	100.17	100.36	100.36	99.02	98.96	98.27
9月 r	99.14	98.77	98.77	98.41	98.36	97.29
10月 r	97.97	98.47	98.47	98.88	98.83	96.48
11月 r	97.80	98.86	98.86	98.57	98.52	96.37
12月	98.36	99.00	99.00	99.70	99.62	96.32
年 增 率 (%)						
民國93年	-3.68	2.96	2.96	-1.81	-1.81	-0.55
民國94年	-7.73	-4.20	-4.20	-8.01	-8.17	-1.49
民國95年	-2.51	-1.92	-1.92	-1.86	-1.95	0.50
民國96年	-2.29	1.96	1.96	0.23	0.34	-2.64
民國97年	-9.64	6.42	6.42	-1.68	-1.60	7.36
民國98年	3.78	10.84	10.84	4.48	4.46	7.56
民國99年	-6.67	2.02	2.02	-1.74	-1.68	-2.01
民國100年	-5.50	2.94	2.94	-2.67	-2.63	-1.11
民國101年	1.10	1.17	1.17	0.68	0.75	1.67
12月	-3.72	-3.79	-3.79	-3.88	-3.89	-4.48
民國102年	-1.54	-1.86	-1.86	-2.43	-2.55	-4.22
1月	-3.70	-4.30	-4.30	-4.75	-4.80	-5.96
2月	-1.37	-1.01	-1.01	-3.31	-3.45	-4.19
3月	-0.52	-0.45	-0.45	-2.35	-2.43	-3.84
4月	-0.09	-0.77	-0.77	-3.91	-4.06	-3.39
5月	-0.40	-1.74	-1.74	-4.91	-5.05	-4.55
6月	-1.54	-2.31	-2.31	-2.21	-2.32	-4.28
7月	-1.86	-2.56	-2.56	-2.70	-2.82	-4.80
8月	-2.08	-2.07	-2.07	-2.40	-2.54	-4.48
9月 r	-1.66	-3.08	-3.08	-2.43	-2.55	-4.46
10月 r	-2.33	-2.59	-2.59	-0.99	-1.10	-4.30
11月 r	-1.94	-1.07	-1.07	-0.57	-0.70	-3.34
12月	-0.98	-0.24	-0.24	1.55	1.44	-2.85

表 3-4 進口物價按用途別分類指數  
Table 3-4 Import Price Indices by Usage

Base Period : 2011=100

總指數 General Index	農工原料 Raw Materials	農業原料 Agricultural Materials	工業原料 Industrial Materials	能源 Energy	資本用品 Capital Goods	消費用品 Consumer Goods	非耐久消費品 Nondurable Consumer Goods	耐久消費品 Durable Consumer Goods	Groups
278	191	6	182	3	39	48	27	21	Weight(%)
FIXED INDEX									
72.64	67.00	64.40	79.57	39.05	99.88	91.03	82.55	106.71	2004
74.40	70.19	55.24	79.60	50.74	93.56	90.24	82.30	103.87	2005
80.96	78.32	59.83	87.04	60.74	92.00	92.81	85.17	104.66	2006
88.20	87.02	80.51	95.36	68.56	91.60	96.69	89.93	104.13	2007
96.00	96.46	100.71	97.80	92.59	93.35	96.03	90.73	101.99	2008
86.78	83.12	80.04	89.46	67.04	101.65	99.00	93.92	104.70	2009
92.89	91.16	85.95	96.03	79.04	99.96	98.71	95.74	102.05	2010
100.00	100.00	100.00	100.00	100.00	100.00	100.00	100.00	100.00	2011
98.72	98.14	101.11	95.88	103.69	101.22	100.38	100.05	100.75	2012
94.94	94.22	99.89	92.20	98.89	96.96	99.24	98.64	99.90	DEC.
94.32	94.26	100.25	92.08	99.46	93.32	97.16	98.66	96.10	2013
95.02	94.89	101.72	92.63	100.24	94.73	97.54	98.03	97.31	JAN.
96.79	97.05	103.99	94.43	103.56	94.78	98.33	98.41	98.44	FEB.
95.97	96.06	103.67	94.18	100.03	94.39	98.29	98.95	97.92	MAR.
94.67	94.57	104.51	93.11	96.96	93.46	98.23	99.29	97.53	APR.
93.24	93.05	104.03	91.41	95.97	92.15	97.33	98.42	96.60	MAY
93.94	93.66	105.17	91.94	96.78	93.90	97.29	98.83	96.19	JUN.
93.75	93.60	102.50	91.50	98.26	93.05	96.92	98.92	95.44	JUL.
94.42	94.36	97.61	91.88	100.80	93.67	96.89	98.93	95.38	AUG.
93.89	93.94	94.53	91.41	100.81	92.54	96.25	98.44	94.61	r SEP.
93.04	92.82	93.80	90.45	99.15	92.77	96.28	98.40	94.70	r OCT.
93.08	92.98	93.72	90.60	99.36	92.21	96.09	98.39	94.36	r NOV.
94.03	94.15	97.75	91.36	101.61	92.15	96.52	98.85	94.77	DEC.
ANNUAL CHANGE (%)									
8.58	12.91	16.81	9.86	27.78	-3.33	-0.50	-0.53	-0.44	2004
2.42	4.76	-14.22	0.04	29.94	-6.33	-0.87	-0.30	-2.66	2005
8.82	11.58	8.31	9.35	19.71	-1.67	2.85	3.49	0.76	2006
8.94	11.11	34.56	9.56	12.87	-0.43	4.18	5.59	-0.51	2007
8.84	10.85	25.09	2.56	35.05	1.91	-0.68	0.89	-2.06	2008
-9.60	-13.83	-20.52	-8.53	-27.59	8.89	3.09	3.52	2.66	2009
7.04	9.67	7.38	7.34	17.90	-1.66	-0.29	1.94	-2.53	2010
7.65	9.70	16.35	4.13	26.52	0.04	1.31	4.45	-2.01	2011
-1.28	-1.86	1.11	-4.12	3.69	1.22	0.38	0.05	0.75	2012
-6.70	-6.91	5.68	-7.60	-6.32	-7.23	-3.22	-4.10	-2.23	DEC.
-4.46	-3.95	-0.85	-3.96	-4.08	-7.80	-3.21	-1.39	-4.62	2013
-6.35	-5.96	9.02	-6.45	-5.87	-9.34	-3.97	-3.28	-4.42	JAN.
-4.60	-4.28	11.37	-4.05	-5.71	-7.40	-2.02	-2.20	-1.62	FEB.
-5.67	-6.01	9.98	-4.19	-11.50	-5.52	-1.75	-1.05	-2.15	MAR.
-6.15	-6.39	10.06	-4.81	-11.77	-7.07	-1.38	-0.34	-2.05	APR.
-5.78	-5.49	8.12	-5.69	-6.50	-9.19	-2.30	-1.13	-3.12	MAY
-3.36	-2.43	9.57	-4.31	1.08	-8.26	-3.63	-1.61	-5.27	JUN.
-4.13	-3.11	-6.76	-3.81	-0.92	-9.41	-4.50	-2.05	-6.50	JUL.
-4.66	-3.93	-13.10	-3.60	-3.44	-8.76	-4.28	-1.62	-6.45	AUG.
-4.75	-3.96	-16.10	-3.85	-2.57	-9.11	-4.49	-1.84	-6.60	r SEP.
-3.95	-3.24	-12.05	-3.39	-1.71	-7.74	-3.88	-1.03	-6.25	r OCT.
-2.76	-1.99	-9.70	-2.19	-0.43	-6.63	-3.46	-0.77	-5.58	r NOV.
-0.96	-0.07	-2.14	-0.91	2.75	-4.96	-2.74	0.21	-5.14	DEC.

NOTE : All data are subject to revision 3 months after original publication due to late reports and corrections by respondents.

表3-5 進口物價總指數銜接表 (未經季節調整)

基期：民國100年=100

總指數

年 YEAR	月 MONTH	年指數 YEARLY INDEX	總指數					
			1月 JAN.	2月 FEB.	3月 MAR.	4月 APR.	5月 MAY	6月 JUNE
新台幣計價								
民國 75年		67.80	73.98	71.09	69.21	68.76	68.67	66.01
民國 76年		62.82	65.37	65.89	66.21	65.48	63.39	61.38
民國 77年		62.20	60.12	60.70	61.63	62.20	62.65	63.00
民國 78年		58.87	62.30	62.28	62.77	62.15	58.36	58.44
民國 79年		60.25	56.84	57.05	57.03	56.52	57.80	58.45
民國 80年		58.56	62.05	60.97	60.91	59.74	59.03	58.59
民國 81年		54.51	54.27	53.61	54.07	54.10	54.13	54.00
民國 82年		57.04	54.16	55.44	56.06	56.52	56.55	57.40
民國 83年		59.96	56.53	57.11	57.47	58.14	59.50	60.98
民國 84年		66.04	63.78	64.49	65.29	65.89	65.93	66.57
民國 85年		64.40	66.04	65.77	65.95	65.02	64.75	64.78
民國 86年		63.50	62.52	61.63	61.49	61.02	62.00	62.44
民國 87年		63.96	69.75	66.90	64.52	64.31	64.08	64.54
民國 88年		61.35	59.82	59.79	60.62	60.39	59.94	59.69
民國 89年		64.18	62.91	62.68	63.02	62.42	63.28	64.13
民國 90年		63.38	64.27	63.64	63.00	62.94	63.53	65.02
民國 91年		63.63	61.02	61.22	62.86	63.75	63.62	63.21
民國 92年		66.90	66.51	68.01	68.00	66.71	66.02	65.92
民國 93年		72.64	69.39	69.59	70.75	71.02	72.19	72.36
民國 94年		74.40	71.66	71.40	72.23	73.65	72.17	72.37
民國 95年		80.96	75.63	76.60	77.08	79.23	80.00	81.95
民國 96年		88.20	81.23	82.65	84.75	87.40	88.28	87.91
民國 97年		96.00	95.17	94.70	95.06	96.54	100.59	101.99
民國 98年		86.78	83.22	84.10	84.07	82.87	83.89	86.54
民國 99年		92.89	90.58	90.96	91.64	93.57	93.17	92.76
民國 100年		100.00	94.22	97.34	100.21	100.91	99.51	99.75
民國 101年		98.72	101.46	101.46	101.74	100.87	98.96	97.21
民國 102年		94.32	95.02	96.79	95.97	94.67	93.24	93.94
美元計價								
民國 75年		52.62	54.87	53.31	52.12	52.30	52.54	50.91
民國 76年		58.01	54.47	55.32	56.08	56.76	57.45	57.84
民國 77年		63.92	61.81	62.31	63.21	63.77	64.31	64.62
民國 78年		65.37	65.83	66.17	66.85	67.21	66.31	65.78
民國 79年		65.81	64.04	64.15	63.61	62.97	63.26	62.62
民國 80年		64.12	67.07	66.06	65.66	64.19	63.51	63.32
民國 81年		63.62	63.18	62.94	62.60	62.78	63.48	64.00
民國 82年		63.52	62.56	62.99	63.27	63.79	64.00	64.27
民國 83年		66.59	62.69	63.45	64.02	64.72	65.47	66.21
民國 84年		73.31	71.23	71.94	73.48	76.11	75.86	75.90
民國 85年		68.92	70.83	70.34	70.60	70.28	69.82	68.73
民國 86年		65.06	66.94	65.75	65.64	64.97	65.67	65.77
民國 87年		56.19	60.66	59.86	58.41	57.31	56.28	55.00
民國 88年		55.89	54.51	53.99	53.77	53.94	53.79	53.99
民國 89年		60.39	60.00	59.95	60.29	60.15	60.47	61.16
民國 90年		55.14	57.74	57.87	56.81	56.18	56.24	55.74
民國 91年		54.12	51.21	51.32	52.77	53.69	54.29	54.71
民國 92年		57.15	56.51	57.47	57.58	56.32	55.90	55.97
民國 93年		63.88	60.57	61.57	62.42	63.26	63.32	63.22
民國 94年		67.96	65.96	66.62	68.13	68.64	67.76	67.80
民國 95年		73.12	69.19	69.55	69.72	72.07	74.03	74.15
民國 96年		78.94	72.85	73.68	75.45	77.49	77.99	78.42
民國 97年		89.73	86.41	88.07	91.32	93.51	96.64	98.71
民國 98年		77.26	73.53	72.15	71.98	72.27	74.96	77.59
民國 99年		86.66	83.50	83.36	84.54	87.30	85.92	84.61
民國 100年		100.00	95.11	97.56	99.79	102.39	101.77	101.70
民國 101年		98.09	99.24	100.92	101.27	100.58	98.67	95.47
民國 102年		93.37	95.99	96.09	94.82	93.26	92.03	92.17

註：由於受查者延誤或更正報價，最近3個月資料均可能修正。

Table3-5 Time Series of Import General Price Indices (Not Seasonally Adjusted)

General Index						Base Period : 2011=100	
7月 JULY	8月 AUG.	9月 SEPT.	10月 OCT.	11月 NOV.	12月 DEC.	月 MONTH	年 YEAR
On N.T.D. Basis							
66.73	66.98	66.05	65.22	64.52	66.43		1986
61.92	60.58	60.60	60.91	61.63	60.52		1987
62.75	62.99	62.99	62.77	61.83	62.79		1988
57.50	56.46	56.14	56.20	56.69	57.10		1989
58.58	62.00	65.03	65.74	64.93	63.04		1990
58.10	57.23	57.08	57.16	56.49	55.35		1991
54.26	55.04	55.50	55.35	54.97	54.76		1992
57.80	59.11	58.48	58.07	57.76	57.16		1993
61.25	60.83	61.04	61.44	62.25	62.94		1994
66.91	67.93	67.41	65.45	66.13	66.71		1995
63.58	63.77	63.56	63.38	62.99	63.21		1996
62.20	63.58	63.17	64.63	68.55	68.74		1997
63.88	63.82	64.02	61.63	60.35	59.77		1998
60.20	60.79	63.50	63.45	63.91	64.05		1999
64.20	64.53	65.25	65.86	66.44	65.46		2000
64.69	64.50	64.17	62.44	61.33	61.01		2001
62.70	63.71	65.15	65.75	64.81	65.81		2002
66.13	66.64	66.01	66.73	67.63	68.53		2003
73.94	75.74	75.49	75.93	73.30	71.93		2004
73.89	75.48	77.76	78.20	77.24	76.75		2005
83.77	84.78	83.68	83.60	82.65	82.53		2006
88.68	88.75	90.53	91.02	93.50	93.73		2007
104.03	101.97	99.21	92.49	87.10	83.11		2008
87.40	89.52	89.08	89.08	90.79	90.79		2009
92.97	93.62	94.25	93.62	93.34	94.21		2010
99.86	100.10	101.84	102.40	102.09	101.76		2011
97.79	99.04	98.57	96.87	95.72	94.94		2012
93.75	94.42	r 93.89	r 93.04	r 93.08	94.03		2013
On U.S.D. Basis							
51.51	52.57	52.67	52.33	52.09	54.17		1986
58.52	58.75	59.15	59.67	60.77	61.36		1987
64.23	64.64	64.14	63.88	64.58	65.52		1988
65.26	64.55	64.09	64.20	64.06	64.16		1989
63.35	66.73	69.99	70.77	70.00	68.19		1990
63.21	62.88	63.10	63.57	63.74	63.13		1991
64.46	64.39	64.64	64.35	63.48	63.16		1992
63.91	64.43	63.78	63.51	63.12	62.61		1993
67.51	67.53	68.41	69.06	69.90	70.14		1994
75.13	73.50	72.07	71.44	71.30	71.75		1995
67.77	68.12	67.93	67.73	67.29	67.55		1996
65.49	65.07	64.89	64.62	63.62	62.33		1997
54.60	54.08	54.40	54.80	54.52	54.39		1998
54.80	55.81	58.68	58.68	59.16	59.51		1999
60.97	61.01	61.45	60.87	60.24	58.12		2000
54.67	54.80	54.55	53.14	52.28	51.68		2001
55.18	55.13	55.40	55.29	54.90	55.51		2002
56.50	57.06	57.09	57.90	58.37	59.15		2003
64.13	65.27	65.41	66.04	65.74	65.63		2004
68.05	69.13	69.42	68.61	67.60	67.74		2005
75.45	75.99	74.73	73.98	74.01	74.58		2006
79.47	79.14	80.63	82.18	84.98	84.96		2007
100.60	96.05	91.19	83.20	77.34	73.66		2008
78.06	80.02	80.31	81.03	82.55	82.66		2009
85.04	86.22	87.24	89.21	90.44	92.53		2010
101.81	101.57	100.76	99.44	99.27	98.82		2011
95.85	97.14	98.08	97.27	96.56	96.00		2012
91.92	92.61	r 92.96	r 92.97	r 92.66	92.94		2013

NOTE : All data are subject to revision 3 months after original publication due to late reports and corrections by respondents.



表3-6 進口物價指數銜接表 (經季節調整)

基期：民國100年=100		總指數					
年 YEAR	月 MONTH	1月 JAN.	2月 FEB.	3月 MAR.	4月 APR.	5月 MAY	6月 JUNE
	新台幣計價						
民國 75年		73.97	71.29	68.97	68.76	68.86	66.65
民國 76年		65.40	66.02	65.84	65.42	63.58	62.13
民國 77年		60.20	60.78	61.20	62.18	62.92	63.78
民國 78年		62.43	62.39	62.44	62.30	58.73	59.14
民國 79年		57.04	57.29	56.87	56.82	58.24	59.00
民國 80年		62.33	61.37	60.99	60.15	59.44	58.98
民國 81年		54.66	54.14	54.29	54.49	54.48	54.21
民國 82年		54.61	55.99	56.33	56.82	56.79	57.43
民國 83年		56.95	57.59	57.70	58.40	59.67	60.90
民國 84年		63.49	64.59	65.47	66.69	66.61	66.84
民國 85年		65.75	65.88	66.12	65.82	65.47	65.07
民國 86年		62.29	61.79	61.67	61.88	62.73	62.69
民國 87年		69.62	67.16	64.77	65.22	64.80	64.70
民國 88年		59.84	60.15	60.90	61.31	60.57	59.72
民國 89年		63.07	63.16	63.29	63.23	63.81	64.08
民國 90年		64.55	64.24	63.23	63.64	63.92	64.97
民國 91年		61.39	61.94	63.10	64.25	63.96	63.26
民國 92年		67.05	68.87	68.33	67.07	66.35	66.10
民國 93年		70.30	70.75	71.29	71.29	72.45	72.50
民國 94年		72.88	72.85	73.15	74.12	72.29	72.30
民國 95年		77.27	78.31	78.26	79.35	79.89	81.47
民國 96年		83.28	84.51	85.82	87.26	87.95	87.01
民國 97年		97.34	96.41	95.96	96.38	100.11	100.88
民國 98年		85.25	85.52	84.72	82.63	83.42	85.48
民國 99年		92.40	91.95	91.91	93.24	92.87	91.98
民國 100年		95.71	97.99	100.23	100.47	99.39	99.31
民國 101年		102.74	101.84	101.59	100.33	98.96	97.06
民國 102年		96.02	97.02	95.51	93.95	93.50	94.29
美元計價							
民國 75年		54.82	53.42	52.16	52.35	52.53	50.94
民國 76年		54.40	55.39	56.03	56.80	57.47	57.94
民國 77年		61.72	62.32	63.10	63.92	64.43	64.84
民國 78年		65.74	66.17	66.80	67.53	66.56	66.09
民國 79年		64.03	64.22	63.67	63.44	63.59	62.94
民國 80年		67.19	66.24	65.88	64.71	63.81	63.52
民國 81年		63.52	63.28	62.91	63.21	63.59	63.96
民國 82年		63.06	63.45	63.59	64.03	63.84	63.97
民國 83年		63.26	64.01	64.26	64.77	65.07	65.74
民國 84年		71.22	72.35	73.70	76.49	75.89	75.88
民國 85年		70.79	70.69	70.83	70.67	69.93	68.72
民國 86年		66.86	66.04	65.90	65.39	65.90	65.80
民國 87年		60.60	60.11	58.72	57.80	56.60	55.02
民國 88年		54.55	54.19	54.10	54.41	54.11	53.95
民國 89年		60.14	60.14	60.56	60.52	60.71	61.04
民國 90年		57.98	58.04	56.95	56.35	56.34	55.61
民國 91年		51.53	51.51	52.75	53.63	54.25	54.59
民國 92年		56.91	57.72	57.43	56.06	55.78	55.88
民國 93年		61.00	61.94	62.29	62.76	63.05	63.19
民國 94年		66.67	67.37	68.36	68.05	67.27	67.48
民國 95年		70.38	70.95	70.40	71.64	73.07	73.14
民國 96年		74.27	75.34	76.11	77.24	76.75	76.80
民國 97年		88.02	89.75	91.88	92.75	95.15	97.06
民國 98年		75.07	73.56	72.26	71.25	73.44	76.08
民國 99年		84.80	84.27	84.38	85.98	84.57	83.48
民國 100年		96.11	97.95	99.20	100.84	100.58	101.06
民國 101年		100.00	100.95	100.40	98.86	97.66	95.22
民國 102年		96.62	95.87	93.73	91.55	91.67	92.71

註：由於受查者延誤或更正報價，最近3個月資料均可能修正。

Table3-6 Time Series of Import Price Indices (Seasonally Adjusted)

General Index						Base Period : 2011=100
7月 JULY	8月 AUG.	9月 SEPT.	10月 OCT.	11月 NOV.	12月 DEC.	月 MONTH 年 YEAR
On N.T.D. Basis						
66.87	67.11	66.13	65.17	63.90	65.95	1986
62.15	60.79	60.71	60.87	60.92	60.06	1987
63.03	63.26	63.06	62.59	61.02	62.39	1988
57.79	56.68	56.03	55.85	55.85	56.78	1989
58.80	62.09	64.72	65.18	64.13	62.84	1990
58.18	57.07	56.57	56.53	55.82	55.29	1991
54.21	54.68	54.90	54.74	54.49	54.78	1992
57.72	58.62	57.89	57.59	57.51	57.20	1993
61.26	60.36	60.55	61.10	62.17	62.84	1994
67.50	67.67	66.82	65.30	65.81	65.72	1995
64.16	63.55	62.88	63.17	62.64	62.29	1996
62.74	63.45	62.40	64.26	68.13	67.92	1997
64.32	63.71	63.14	61.15	59.90	59.08	1998
60.51	60.66	62.52	62.85	63.50	63.60	1999
64.36	64.32	64.24	65.24	66.13	65.25	2000
64.73	64.11	63.19	61.76	61.15	61.06	2001
62.65	63.12	64.19	64.97	64.73	66.06	2002
65.99	65.80	65.01	65.69	67.62	68.96	2003
73.48	74.55	74.15	74.89	73.35	72.64	2004
73.05	73.82	76.31	77.22	77.23	77.59	2005
82.58	82.95	82.27	82.93	82.68	83.55	2006
87.28	86.85	89.17	90.75	93.69	94.88	2007
102.69	100.03	98.02	92.51	87.38	84.24	2008
86.35	87.68	88.02	89.24	91.19	91.86	2009
92.35	92.03	93.31	93.75	93.77	95.16	2010
99.63	98.78	100.95	102.41	102.55	102.58	2011
97.83	97.98	97.73	96.75	96.14	95.68	2012
94.23	93.65	r 93.14	r 92.93	r 93.66	94.64	2013
On U.S.D. Basis						
51.61	52.57	52.77	52.41	51.95	53.87	1986
58.72	58.78	59.28	59.70	60.60	61.03	1987
64.49	64.74	64.23	63.75	64.27	65.21	1988
65.52	64.65	64.03	63.84	63.64	63.89	1989
63.53	66.77	69.77	70.21	69.51	68.03	1990
63.23	62.80	62.71	62.94	63.29	63.09	1991
64.27	64.24	64.22	63.85	63.21	63.22	1992
63.58	64.24	63.45	63.22	63.10	62.70	1993
67.17	67.41	68.24	68.97	70.05	70.16	1994
75.37	73.60	71.92	70.98	71.09	71.24	1995
68.05	68.25	67.74	67.22	67.02	67.05	1996
65.82	65.22	64.61	64.03	63.26	61.91	1997
54.93	54.18	53.99	54.16	54.10	54.12	1998
55.06	55.83	58.15	58.07	58.80	59.43	1999
61.10	60.90	60.88	60.38	60.06	58.26	2000
54.65	54.55	54.03	52.82	52.33	52.04	2001
55.05	54.71	54.98	55.12	55.21	56.08	2002
56.25	56.49	56.74	57.85	58.84	59.89	2003
63.65	64.51	64.98	66.04	66.50	66.66	2004
67.18	68.10	68.87	68.72	68.40	69.00	2005
73.85	74.39	73.92	74.38	74.99	76.36	2006
77.71	77.38	79.85	82.80	86.12	86.89	2007
98.83	94.38	90.58	83.99	78.63	75.69	2008
76.62	78.59	79.86	81.90	83.90	84.59	2009
84.14	85.27	87.01	90.09	91.70	94.22	2010
101.49	101.08	100.73	100.26	100.46	100.23	2011
95.89	97.07	98.20	98.03	97.60	97.19	2012
92.55	92.95	r 92.91	r 93.25	r 93.17	93.43	2013

NOTE : All data are subject to revision 3 months after original publication due to late reports and corrections by respondents.

表 4-1 出口物價指數變動分析表—新台幣計價

基期：民國100年=100

類	別	項數 Item	101年12月 相對重要性 Relative Importance, December 2012 (%)	本年12月份 指數 This Month Index
Groups				
總指數	General Index	279	1,000.00	95.98
基本分類 (按HS分)	The Basic Group (By HS)			
第 1 類 動物產品	Animal Products	4	6.09	89.93
03 魚、甲殼及軟體類動物	Fish, Crustaceans & Mollusks	3	5.16	82.75
第 4 類 調製食品、飲料、酒及菸類	Prepared Foodstuffs, Beverages, Spirits & Tobacco	5	4.53	111.05
第 5 類 礦產品	Mineral Products	6	62.00	100.38
27 能源礦產品	Energy Minerals	5	60.59	100.13
第 6 類 化學或有關工業產品	Products of The Chemical or Allied Industries	41	72.41	91.61
28 無機化學產品及貴金屬化合物	Inorganic Chemicals, Organic or Inorganic Compounds of Precious Metals	4	5.35	89.34
29 有機化學產品	Organic Chemicals	19	41.38	87.66
32 著色料、漆類及油墨	Colouring Matter, Paints, Putty & Inks	5	6.26	99.66
38 雜項化學產品	Miscellaneous Chemical Products	6	11.11	95.57
第 7 類 塑、橡膠及其製品	Plastics, Rubber & Articles Thereof	29	83.02	93.46
39 塑膠及其製品	Plastics & Articles Thereof	25	72.46	94.74
40 橡膠及其製品	Rubber & Articles Thereof	4	10.56	85.50
第10類 木漿、紙及其製品	Wood pulp, Paper & Articles	7	6.08	93.16
48 紙、紙板及其製品	Paper, Paperboard & Articles Thereof	7	6.08	93.16
第11類 紡織及其製品	Textiles & Textile Articles	25	41.62	95.43
54 人造纖維絲、絲紗及其梭織物	Man-Made Filaments, Filament Yarn & Woven Fabrics	3	13.79	96.99
55 人造纖維棉	Man-Made Staple Fibres	6	5.37	83.90
58 花邊及窄幅梭織物	Lace & Narrow Woven Fabrics	3	2.25	95.88
59 浸漬、塗佈或黏合織物及工業用織物	Impregnated, Coated or Laminated Textile Fabrics & Those For Industrial Use	3	5.11	94.59
60 針或鉤針織品	Knitted or Crocheted Fabrics	4	9.09	102.22
第13類 石料製品、玻璃及玻璃器	Stone Materials, Glass & Glassware	6	7.84	81.02

附註：1.本年適逢基期更替(上年指數以95年基期權數加權計算，本年指數以100年基期權數加權)，由於權數結構改變，致與上年同月及上年同期比較之各類指數對總指數影響，其加總容或不等於總指數之增幅。

2.基本分類各類、章定義範圍同國際商品統一分類系統(HS)，惟名稱略經精簡。

3.基本分類中，部分類章因考量對廠商或具特定性，爰不單獨公布該類章，惟納編彙計總指數。

Table 4-1 The Changes of Export Price Indices  
— on N.T.D. Basis

Base Period : 2011=100

本年11月份 指數 Previous Month Index	本月指數與各期比較 Compared with Each Period				本年指數與上年比較 Compared with Previous Year			
	與上月比較 Compared with Previous Month (%)	對總指數影響 Effects on General Index (百分點)	與上年同月比較 Compared with the Same Month of Previous Year (%)	對總指數影響 Effects on General Index (百分點)	本年平均 This Year (Average)	上年平均 Previous Year (Average)	漲跌率 Percent Change (%)	對總指數影響 Effects on General Index (百分點)
95.30	0.71	0.71	0.50	0.50	96.36	98.38	-2.05	-2.05
89.99	-0.07	0.00	0.84	0.01	87.26	107.31	-18.68	-0.13
82.41	0.41	0.00	-3.71	-0.02	79.91	107.60	-25.73	-0.16
110.69	0.33	0.00	4.64	0.02	108.66	105.37	3.12	0.01
97.53	2.92	0.18	1.28	0.08	99.99	103.91	-3.77	-0.24
97.24	2.97	0.18	1.31	0.08	99.75	103.69	-3.80	-0.23
90.63	1.08	0.08	-0.43	-0.03	92.56	92.09	0.51	0.04
88.82	0.59	0.00	-0.15	0.00	89.44	92.88	-3.70	-0.02
86.73	1.07	0.04	-1.28	-0.05	89.31	87.49	2.08	0.08
97.23	2.50	0.01	-4.02	-0.03	99.85	103.43	-3.46	-0.02
94.57	1.06	0.01	1.58	0.02	95.76	98.42	-2.70	-0.03
92.96	0.54	0.04	-0.43	-0.04	94.82	96.74	-1.98	-0.17
94.30	0.47	0.03	0.35	0.03	95.88	96.01	-0.14	-0.01
84.58	1.09	0.01	-5.72	-0.06	88.29	100.96	-12.55	-0.14
91.85	1.43	0.01	2.31	0.01	93.58	94.83	-1.32	-0.01
91.85	1.43	0.01	2.31	0.01	93.58	94.83	-1.32	-0.01
95.26	0.18	0.01	2.22	0.09	95.33	96.82	-1.54	-0.06
96.73	0.27	0.00	6.21	0.09	95.46	94.16	1.38	0.02
84.41	-0.60	0.00	-0.58	0.00	86.06	88.86	-3.15	-0.02
95.96	-0.08	0.00	1.12	0.00	95.66	99.75	-4.10	-0.01
94.11	0.51	0.00	-0.85	0.00	95.07	100.00	-4.93	-0.03
101.87	0.34	0.00	2.18	0.02	101.40	104.84	-3.28	-0.03
81.93	-1.11	-0.01	-7.99	-0.06	83.76	93.63	-10.54	-0.09

Note :1. Rebasng Index from reference year 2006 to 2011 has an impact on moving weight. This may cause the sum of effects on General Index of subgroups not equal to their corresponding aggregated group in 2013.

2.Definition scope of the basic group into section and chapter is correspondent with Harmonized System(HS).

Nevertheless, their names are simplified generally.

3.Some price indices of the sections and chapters with few or specific firms in the basic group are not disseminated,

表4-1 出口物價指數變動分析表—新台幣計價（續1）

基期：民國100年=100

類 Groups	別	項 數 Item	101年12月 相對重要性 Relative Importance, December 2012 (%)	本年12月份 指數 This Month Index
70 玻璃及玻璃器	Glass & Glassware	6	7.84	81.02
第15類 基本金屬及其製品	Base Metals & Articles of Base Metal	50	93.50	87.48
72 鋼鐵	Iron & Steel	16	34.38	81.99
73 鋼鐵製品	Articles of Iron or Steel	8	24.05	87.31
74 銅及其製品	Copper & Articles Thereof	8	13.28	88.43
76 鋁及其製品	Aluminium & Articles Thereof	4	5.34	91.69
82 基本金屬製工具及其零件	Tools & Parts Thereof of Base Metal	6	9.37	104.42
83 基本金屬雜項製品	Miscellaneous Articles of Base Metal	4	5.18	103.06
第16類 機器、電機、電視影像及聲音 記錄機等設備	Machinery, Electrical Equipment, TV Image & Sound Recorders, Etc	79	484.60	98.44
84 鍋爐、機器、機械用具及其零 件	Boilers, Machinery, Mechanical Appliances & Parts Thereof	38	108.01	102.41
85 電機、電視影像、聲音記錄等 設備及其零件	Electrical Machiner, TV Image, Sound Recorders & Parts, Etc	41	376.59	97.25
第17類 運輸工具	Transportation Equipment	6	31.58	100.69
87 運輸工具	Transportation Equipment	6	31.58	100.69
第18類 光學、計量、醫療儀器、樂器 及其零件	Optical, Measuring, Medical Instruments, Musical Instruments & Parts Thereof	8	83.98	97.84
90 光學、計量、檢查、醫療儀器 及其零件	Optical, Measuring, Checking, Medical Instruments & Parts Thereof	7	83.19	97.79
第20類 雜項製品	Miscellaneous Manufactured	7	16.05	102.86
94 座物、家具、燈具及其零件	Seats, Furniture, Lamps & Parts Thereof	4	6.60	101.31
按部門別分類	By Department	279	1000.00	95.98
一.農產品	Agriculture Goods	3	5.71	111.29
二.農產加工品	Processed Agriculture Goods	7	5.45	89.60
三.工業產品	Industrial Goods	269	988.85	96.06
1.非重化工業產品	Non Heavy And Chemical Products	90	161.70	97.40
2.重化工業產品	Heavy and Chemical Industrial Products	179	827.15	95.74

Table 4-1 The Changes of Export Price Indices  
— on N.T.D. Basis (Cont.1)

Base Period : 2011=100

本年11月份 指數 Previous Month Index r	本月指數與各期比較 Compared with Each Period				本年指數與上年比較 Compared with Previous Year			
	與上月比較 Compared with Previous Month (%)	對總指數影響 Effects on General Index (百分點)	與上年同月比較 Compared with the Same Month of Previous Year (%)	對總指數影響 Effects on General Index (百分點)	本年平均 This Year (Average)	上年平均 Previous Year (Average)	漲跌率 Percent Change (%)	對總指數影響 Effects on General Index (百分點)
81.93	-1.11	-0.01	-7.99	-0.06	83.76	93.63	-10.54	-0.09
87.25	0.26	0.02	-1.20	-0.11	88.75	92.24	-3.78	-0.36
81.75	0.29	0.01	-0.86	-0.03	83.19	88.00	-5.47	-0.19
87.38	-0.08	0.00	-3.42	-0.08	89.42	93.69	-4.56	-0.11
88.10	0.37	0.00	-2.60	-0.03	90.03	93.52	-3.73	-0.05
91.28	0.45	0.00	-2.34	-0.01	93.12	96.08	-3.08	-0.02
103.72	0.67	0.01	3.16	0.03	104.01	102.68	1.30	0.01
102.33	0.71	0.00	4.97	0.03	101.62	99.18	2.46	0.01
97.83	0.62	0.31	1.38	0.67	98.52	99.91	-1.39	-0.67
101.65	0.75	0.08	4.80	0.52	101.82	100.29	1.53	0.16
96.67	0.60	0.23	0.41	0.16	97.51	99.75	-2.25	-0.85
100.27	0.42	0.01	0.77	0.02	101.03	101.29	-0.26	-0.01
100.27	0.42	0.01	0.77	0.02	101.03	101.29	-0.26	-0.01
97.19	0.67	0.05	-2.69	-0.23	98.46	99.58	-1.12	-0.09
97.14	0.67	0.05	-2.72	-0.23	98.42	99.53	-1.12	-0.09
102.23	0.62	0.01	2.13	0.03	102.73	102.55	0.18	0.00
100.82	0.49	0.00	0.10	0.00	101.54	103.20	-1.61	-0.01
95.30	0.71	0.71	0.50	0.50	96.36	98.38	-2.05	-2.05
110.86	0.39	0.00	-2.83	-0.02	108.15	136.39	-20.71	-0.14
89.57	0.03	0.00	7.99	0.04	88.21	99.52	-11.36	-0.07
95.37	0.72	0.72	0.48	0.48	96.47	98.24	-1.80	-1.78
97.07	0.34	0.06	0.90	0.15	97.87	99.13	-1.27	-0.21
94.98	0.80	0.66	0.40	0.33	96.14	98.01	-1.91	-1.58

表 4-2 出口物價指數變動分析表—美元計價

基期：民國100年=100

類	別	項數 Item	101年12月 相對重要性 Relative Importance, December 2012 (%)	本年12月份 指數 This Month Index
Groups				
總指數	General Index	279	1,000.00	94.87
基本分類 (按HS分)	The Basic Group (By HS)			
第1類 動物產品	Animal Products	4	6.09	88.95
03 魚、甲殼及軟體類動物	Fish, Crustaceans & Mollusks	3	5.16	81.86
第4類 調製食品、飲料、酒及菸類	Prepared Foodstuffs, Beverages, Spirits & Tobacco	5	4.53	109.79
第5類 礦產品	Mineral Products	6	62.00	99.22
27 能源礦產品	Energy Minerals	5	60.59	98.97
第6類 化學或有關工業產品	Products of The Chemical or Allied Industries	41	72.41	90.51
28 無機化學產品及貴金屬化合物	Inorganic Chemicals, Organic or Inorganic Compounds of Precious Metals	4	5.35	88.26
29 有機化學產品	Organic Chemicals	19	41.38	86.57
32 著色料、漆類及油墨	Colouring Matter, Paints, Putty & Inks	5	6.26	98.54
38 雜項化學產品	Miscellaneous Chemical Products	6	11.11	94.47
第7類 塑、橡膠及其製品	Plastics, Rubber & Articles Thereof	29	83.02	92.35
39 塑膠及其製品	Plastics & Articles Thereof	25	72.46	93.61
40 橡膠及其製品	Rubber & Articles Thereof	4	10.56	84.51
第10類 木漿、紙及其製品	Wood pulp, Paper & Articles	7	6.08	92.04
48 紙、紙板及其製品	Paper, Paperboard & Articles Thereof	7	6.08	92.04
第11類 紡織及其製品	Textiles & Textile Articles	25	41.62	94.31
54 人造纖維絲、絲紗及其梭織物	Man-Made Filaments, Filament Yarn & Woven Fabrics	3	13.79	95.85
55 人造纖維棉	Man-Made Staple Fibres	6	5.37	82.87
58 花邊及窄幅梭織物	Lace & Narrow Woven Fabrics	3	2.25	94.79
59 浸漬、塗佈或黏合織物及工業用織物	Impregnated, Coated or Laminated Textile Fabrics & Those For Industrial Use	3	5.11	93.51
60 針或鉤針織品	Knitted or Crocheted Fabrics	4	9.09	101.06
第13類 石料製品、玻璃及玻璃器	Stone Materials, Glass & Glassware	6	7.84	80.03

附註：1.本年適逢基期更替(上年指數以95年基期權數加權計算，本年指數以100年基期權數加權)，由於權數結構改變，致與上年同月及上年同期比較之各類指數對總指數影響，其加總容或不等於總指數之增幅。

2.基本分類各類、章定義範圍同國際商品統一分類系統(HS)，惟名稱略經精簡。

3.基本分類中，部分類章因考量對廠商或具特定性，爰不單獨公布該類章，惟納編彙計總指數。

Table 4-2 The Changes of Export Price Indices  
— on U.S.D. Basis

Base Period : 2011=100

本年11月份 指數 Previous Month Index	本月指數與各期比較 Compared with Each Period				本年指數與上年比較 Compared with Previous Year			
	與上月比較 Compared with Previous Month (%)	對總指數影響 Effects on General Index (百分點)	與上年同月比較 Compared with the Same Month of Previous Year (%)	對總指數影響 Effects on General Index (百分點)	本年平均 This Year (Average)	上年平均 Previous Year (Average)	漲跌率 Percent Change (%)	對總指數影響 Effects on General Index (百分點)
94.87	0.00	0.00	-1.76	-1.76	95.39	97.75	-2.41	-2.41
89.65	-0.78	0.00	-1.44	-0.01	86.45	106.67	-18.96	-0.13
82.10	-0.29	0.00	-5.89	-0.03	79.18	106.96	-25.97	-0.16
110.20	-0.37	0.00	2.27	0.01	107.58	104.74	2.71	0.01
97.08	2.20	0.13	-1.00	-0.06	98.98	103.27	-4.15	-0.26
96.80	2.24	0.13	-0.98	-0.06	98.74	103.05	-4.18	-0.26
90.17	0.38	0.03	-2.68	-0.19	91.59	91.47	0.13	0.01
88.37	-0.12	0.00	-2.40	-0.01	88.49	92.26	-4.09	-0.02
86.25	0.37	0.02	-3.51	-0.15	88.34	86.89	1.67	0.07
96.82	1.78	0.01	-6.18	-0.04	98.87	102.82	-3.84	-0.02
94.15	0.34	0.00	-0.70	-0.01	94.79	97.80	-3.08	-0.03
92.51	-0.17	-0.01	-2.68	-0.22	93.83	96.10	-2.36	-0.20
93.84	-0.25	-0.02	-1.92	-0.14	94.88	95.37	-0.51	-0.04
84.19	0.38	0.00	-7.84	-0.08	87.40	100.30	-12.86	-0.15
91.40	0.70	0.00	0.00	0.00	92.59	94.18	-1.69	-0.01
91.40	0.70	0.00	0.00	0.00	92.59	94.18	-1.69	-0.01
94.81	-0.53	-0.02	-0.08	0.00	94.35	96.18	-1.90	-0.08
96.28	-0.45	-0.01	3.81	0.05	94.48	93.54	1.00	0.01
83.96	-1.30	-0.01	-2.81	-0.02	85.12	88.23	-3.52	-0.02
95.54	-0.79	0.00	-1.16	0.00	94.71	99.13	-4.46	-0.01
93.69	-0.19	0.00	-3.09	-0.02	94.12	99.37	-5.28	-0.03
101.43	-0.36	0.00	-0.13	0.00	100.40	104.19	-3.64	-0.03
81.50	-1.80	-0.01	-10.07	-0.08	82.86	92.96	-10.86	-0.09

Note :1. Rebasing Index from reference year 2006 to 2011 has an impact on moving weight. This may cause the sum of effects on General Index of subgroups not equal to their corresponding aggregated group in 2013.

2. Definition scope of the basic group into section and chapter is correspondent with Harmonized System(HS).

Nevertheless, their names are simplified generally.

3. Some price indices of the sections and chapters with few or specific firms in the basic group are not disseminated,



表4-2 出口物價指數變動分析表—美元計價（續1）

基期：民國100年=100

類 別	Groups	項 數 Item	101年12月 相對重要性 Relative Importance, December 2012 (%)	本年12月份 指數 This Month Index
70 玻璃及玻璃器	Glass & Glassware	6	7.84	80.03
第15類 基本金屬及其製品	Base Metals & Articles of Base Metal	50	93.50	86.43
72 鋼鐵	Iron & Steel	16	34.38	80.99
73 鋼鐵製品	Articles of Iron or Steel	8	24.05	86.26
74 銅及其製品	Copper & Articles Thereof	8	13.28	87.34
76 鋁及其製品	Aluminium & Articles Thereof	4	5.34	90.60
82 基本金屬製工具及其零件	Tools & Parts Thereof of Base Metal	6	9.37	103.25
83 基本金屬雜項製品	Miscellaneous Articles of Base Metal	4	5.18	101.86
第16類 機器、電機、電視影像及聲音 記錄機等設備	Machinery, Electrical Equipment, TV Image & Sound Recorders, Etc	79	484.60	97.31
84 鍋爐、機器、機械用具及其零 件	Boilers, Machinery, Mechanical Appliances & Parts Thereof	38	108.01	101.23
85 電機、電視影像、聲音記錄等 設備及其零件	Electrical Machiner, TV Image, Sound Recorders & Parts, Etc	41	376.59	96.13
第17類 運輸工具	Transportation Equipment	6	31.58	99.52
87 運輸工具	Transportation Equipment	6	31.58	99.52
第18類 光學、計量、醫療儀器、樂器 及其零件	Optical, Measuring, Medical Instruments, Musical Instruments & Parts Thereof	8	83.98	96.71
90 光學、計量、檢查、醫療儀器 及其零件	Optical, Measuring, Checking, Medical Instruments & Parts Thereof	7	83.19	96.67
第20類 雜項製品	Miscellaneous Manufactured	7	16.05	101.70
94 座物、家具、燈具及其零件	Seats, Furniture, Lamps & Parts Thereof	4	6.60	100.17
按部門別分類	By Department	279	1000.00	94.87
一.農產品	Agriculture Goods	3	5.71	110.18
二.農產加工品	Processed Agriculture Goods	7	5.45	88.60
三.工業產品	Industrial Goods	269	988.85	94.94
1.非重化工業產品	Non Heavy And Chemical Products	90	161.70	96.27
2.重化工業產品	Heavy and Chemical Industrial Products	179	827.15	94.61

Table 4-2 The Changes of Export Price Indices  
— on U.S.D. Basis (Cont.1)

Base Period : 2011=100

本年11月份 指數 Previous Month Index	本月指數與各期比較 Compared with Each Period				本年指數與上年比較 Compared with Previous Year			
	與上月比較 Compared with Previous Month (%)	對總指數影響 Effects on General Index (百分點)	與上年同月比較 Compared with the Same Month of Previous Year (%)	對總指數影響 Effects on General Index (百分點)	本年平均 This Year (Average)	上年平均 Previous Year (Average)	漲跌率 Percent Change (%)	對總指數影響 Effects on General Index (百分點)
81.50	-1.80	-0.01	-10.07	-0.08	82.86	92.96	-10.86	-0.09
86.81	-0.44	-0.04	-3.43	-0.32	87.81	91.61	-4.15	-0.39
81.33	-0.42	-0.01	-3.11	-0.11	82.30	87.38	-5.81	-0.21
86.94	-0.78	-0.02	-5.60	-0.13	88.48	93.05	-4.91	-0.12
87.63	-0.33	0.00	-4.81	-0.06	89.06	92.86	-4.09	-0.05
90.84	-0.26	0.00	-4.54	-0.02	92.15	95.44	-3.45	-0.02
103.28	-0.03	0.00	0.84	0.01	102.98	102.07	0.89	0.01
101.86	0.00	0.00	2.60	0.01	100.58	98.55	2.06	0.01
97.39	-0.08	-0.04	-0.91	-0.44	97.53	99.28	-1.76	-0.85
101.19	0.04	0.00	2.43	0.26	100.79	99.67	1.12	0.12
96.24	-0.11	-0.04	-1.86	-0.70	96.52	99.12	-2.62	-0.99
99.82	-0.30	-0.01	-1.51	-0.05	100.01	100.65	-0.64	-0.02
99.82	-0.30	-0.01	-1.51	-0.05	100.01	100.65	-0.64	-0.02
96.76	-0.05	0.00	-4.89	-0.41	97.47	98.96	-1.51	-0.12
96.71	-0.04	0.00	-4.91	-0.41	97.43	98.91	-1.50	-0.12
101.79	-0.09	0.00	-0.17	0.00	101.72	101.93	-0.21	0.00
100.40	-0.23	0.00	-2.17	-0.01	100.54	102.58	-1.99	-0.01
94.87	0.00	0.00	-1.76	-1.76	95.39	97.75	-2.41	-2.41
110.54	-0.33	0.00	-5.03	-0.03	107.25	135.74	-20.99	-0.14
89.20	-0.67	0.00	5.55	0.03	87.35	98.89	-11.67	-0.07
94.93	0.01	0.01	-1.79	-1.77	95.49	97.62	-2.18	-2.15
96.63	-0.37	-0.06	-1.36	-0.22	96.87	98.50	-1.65	-0.27
94.53	0.08	0.07	-1.87	-1.54	95.15	97.38	-2.29	-1.89

表4-3 出口物價基本分類指數

基期：民國100年=100

類別	總指數	動物產品	魚體、甲殼及軟類	調酒、製食及品飲料、類	礦產	能源
項數	279	4	3	5	6	5
權數(千分比)	1,000.00	6.61	5.79	4.29	59.90	58.77
定 基 指 數						
民國93年	103.49	66.07	67.41	62.72	43.03	42.21
民國94年	100.94	62.05	62.68	72.16	56.71	56.00
民國95年	103.46	64.89	65.11	74.58	68.04	67.36
民國96年	107.14	63.34	62.27	83.62	77.74	77.27
民國97年	104.84	75.51	77.36	91.34	100.48	100.27
民國98年	97.93	72.45	75.38	104.94	66.73	66.16
民國99年	99.91	80.77	81.96	102.43	79.42	79.16
民國100年	100.00	100.00	100.00	100.00	100.00	100.00
民國101年	98.38	107.31	107.60	105.37	103.91	103.69
12月	95.50	89.18	85.94	106.13	99.11	98.84
民國102年	96.36	87.26	79.91	108.66	99.99	99.75
1月	95.64	88.11	84.38	105.55	101.20	101.04
2月	97.29	86.21	81.74	107.35	105.82	105.71
3月	97.45	85.95	80.39	107.59	102.48	102.29
4月	97.24	86.47	77.34	107.57	98.83	98.55
5月	96.26	87.90	77.52	107.34	96.06	95.73
6月	96.78	88.73	79.56	107.84	98.43	98.13
7月	96.55	86.28	78.65	109.52	99.65	99.38
8月	96.49	85.56	77.73	110.51	100.39	100.13
9月 r	96.10	84.92	77.23	109.96	100.63	100.41
10月 r	95.29	87.10	79.22	108.94	98.49	98.24
11月 r	95.30	89.99	82.41	110.69	97.53	97.24
12月	95.98	89.93	82.75	111.05	100.38	100.13
年 增 率 (%)						
民國93年	1.62	13.56	11.15	7.67	14.29	14.48
民國94年	-2.46	-6.08	-7.02	15.05	31.79	32.67
民國95年	2.50	4.58	3.88	3.35	19.98	20.29
民國96年	3.56	-2.39	-4.36	12.12	14.26	14.71
民國97年	-2.15	19.21	24.23	9.23	29.25	29.77
民國98年	-6.59	-4.05	-2.56	14.89	-33.59	-34.02
民國99年	2.02	11.48	8.73	-2.39	19.02	19.65
民國100年	0.09	23.81	22.01	-2.37	25.91	26.33
民國101年	-1.62	7.31	7.60	5.37	3.91	3.69
12月	-5.04	-20.53	-24.70	1.96	-3.89	-4.11
民國102年	-2.05	-18.68	-25.73	3.12	-3.77	-3.80
1月	-5.13	-24.67	-29.21	2.14	-5.03	-5.04
2月	-2.63	-27.51	-32.79	5.65	-1.32	-1.30
3月	-2.74	-26.96	-32.99	5.96	-7.45	-7.54
4月	-2.83	-26.16	-35.07	4.56	-11.24	-11.39
5月	-2.66	-22.66	-32.52	4.34	-9.43	-9.57
6月	-1.55	-18.84	-27.56	3.25	2.79	2.86
7月	-1.44	-19.15	-26.27	2.58	5.44	5.57
8月	-2.03	-16.92	-23.97	-0.04	-2.70	-2.71
9月 r	-1.86	-16.33	-23.31	0.60	-6.62	-6.66
10月 r	-1.53	-11.19	-18.48	0.28	-6.27	-6.33
11月 r	-0.43	-5.87	-12.20	4.04	-2.01	-2.04
12月	0.50	0.84	-3.71	4.64	1.28	1.31

註：1.由於受查者延誤或更正報價，最近3個月資料均可能修正。

2.基本分類各類、章定義範圍同國際商品統一分類系統(HS)，惟名稱略經精簡。

3.基本分類中，部分類章因考量對廠商或具特定性，爰不單獨公布該類章，惟納編彙計總指數。

Table 4-3 Export Price Indices by Basic Group

Base Period : 2011=100

化學業或產有關品 Products of The Chemical or Allied Industries	無貴機金化學產品及物 Inorganic Chemicals, Organic or Inorganic Compounds of Precious Metals	有機化學產品 Organic Chemicals	著及色料、油漆類 Colouring Matter, Paints, Putty & Inks	雜項化學品 Miscellaneous Chemical Products	Groups
41	4	19	5	6	Item
74.94	5.68	44.46	5.64	11.29	Weight( %)
FIXED INDEX					
76.09	—	67.03	95.07	94.82	2004
76.07	—	66.20	100.22	90.36	2005
80.17	—	71.04	101.51	95.99	2006
89.57	—	84.15	102.95	102.88	2007
90.07	110.94	84.99	104.23	101.25	2008
79.27	76.82	68.87	104.40	100.40	2009
92.45	100.53	89.23	100.62	99.37	2010
100.00	100.00	100.00	100.00	100.00	2011
92.09	92.88	87.49	103.43	98.42	2012
92.01	89.47	88.80	103.83	94.08	DEC.
92.56	89.44	89.31	99.85	95.76	2013
94.09	88.61	92.86	100.52	93.62	JAN.
96.75	88.32	96.23	102.60	95.98	FEB.
95.06	89.41	92.89	103.62	96.74	MAR.
92.21	89.48	87.91	101.70	98.22	APR.
91.13	87.85	86.39	101.10	97.93	MAY
91.64	88.31	87.43	101.05	96.54	JUN.
91.53	92.18	87.44	97.48	95.74	JUL.
92.76	90.84	89.40	97.82	96.18	AUG.
92.01	90.55	88.58	97.44	95.13	r SEP.
91.35	89.55	88.20	97.92	92.90	r OCT.
90.63	88.82	86.73	97.23	94.57	r NOV.
91.61	89.34	87.66	99.66	95.57	DEC.
ANNUAL CHANGE (%)					
14.28	—	30.99	-2.83	1.57	2004
-0.03	—	-1.24	5.42	-4.70	2005
5.39	—	7.31	1.29	6.23	2006
11.73	—	18.45	1.42	7.18	2007
0.56	—	1.00	1.24	-1.58	2008
-11.99	-30.76	-18.97	0.16	-0.84	2009
16.63	30.86	29.56	-3.62	-1.03	2010
8.17	-0.53	12.07	-0.62	0.63	2011
-7.91	-7.12	-12.51	3.43	-1.58	2012
-1.67	-2.94	0.52	-1.10	-7.56	DEC.
0.51	-3.70	2.08	-3.46	-2.70	2013
0.02	-5.39	3.26	-1.38	-6.52	JAN.
1.55	-3.98	4.40	1.23	-3.93	FEB.
-0.84	-5.98	0.27	1.18	-4.68	MAR.
-2.97	-7.28	-3.34	-1.71	-3.67	APR.
-1.69	-8.47	-1.49	-2.16	-2.91	MAY
3.67	-7.46	7.99	-4.15	-3.56	JUN.
4.06	4.16	7.63	-7.59	-1.88	JUL.
3.12	0.26	6.09	-6.94	-1.15	AUG.
0.72	0.68	1.70	-5.10	-1.24	r SEP.
0.00	-4.52	1.16	-5.19	-2.85	r OCT.
-0.47	-5.10	-0.29	-5.45	-1.13	r NOV.
-0.43	-0.15	-1.28	-4.02	1.58	DEC.

NOTE : 1.All data are subject to revision 3 months after original publication due to late reports and corrections by respondents.

2.Definition scope of the basic group into section and chapter is correspondent with Harmonized System(HS).  
Nevertheless, their names are simplified generally.

3.Some price indices of the sections and chapters with few or specific firms in the basic group are not disseminated, but are included when computing indices.

表 4-3 出口物價基本分類指數 (續 1)

基期：民國100年=100

類 別	塑 、 橡 膠 及 其 製 品 Plastics, Rubber & Articles Thereof	塑 膠 及 其 製 品 Plastics & Articles Thereof	橡 膠 及 其 製 品 Rubber & Articles Thereof	木 及 漿 其 、 製 紙 品 Wood pulp, Paper & Articles Thereof	紙 及 、 其 紙 製 板 品 Paper, Paperboard & Articles Thereof	紡 織 及 其 製 品 Textiles & Textile Articles
項 數	29	25	4	7	7	25
權數(千分比)	84.07	73.20	10.87	6.26	6.26	42.39
定 基 指 數						
民國93年	77.90	80.49	63.02	83.31	83.31	79.95
民國94年	79.82	81.85	68.16	81.61	81.61	78.85
民國95年	83.40	85.56	70.96	82.72	82.72	80.22
民國96年	89.06	91.92	72.62	87.30	87.30	83.93
民國97年	94.53	95.73	87.67	95.92	95.92	84.83
民國98年	84.83	86.20	76.91	87.05	87.05	87.72
民國99年	93.78	95.33	84.90	102.50	102.50	93.36
民國100年	100.00	100.00	100.00	100.00	100.00	100.00
民國101年	96.74	96.01	100.96	94.83	94.83	96.82
12月	93.86	94.41	90.69	91.06	91.06	93.36
民國102年	94.82	95.88	88.29	93.58	93.58	95.33
1月	95.42	96.22	90.61	92.06	92.06	93.17
2月	97.18	97.89	92.93	93.96	93.96	95.30
3月	96.64	97.41	92.07	95.07	95.07	95.89
4月	95.65	96.44	90.94	95.33	95.33	94.50
5月	95.02	95.80	90.39	94.31	94.31	95.49
6月	95.45	96.40	89.69	94.33	94.33	96.34
7月	95.10	96.40	87.02	94.22	94.22	96.07
8月	94.64	96.04	85.90	93.97	93.97	95.99
9月 r	93.80	95.19	85.10	92.88	92.88	95.57
10月 r	92.49	93.73	84.77	91.78	91.78	94.94
11月 r	92.96	94.30	84.58	91.85	91.85	95.26
12月	93.46	94.74	85.50	93.16	93.16	95.43
年 增 率 (%)						
民國93年	13.26	14.02	7.93	0.93	0.93	0.48
民國94年	2.46	1.69	8.16	-2.04	-2.04	-1.38
民國95年	4.49	4.53	4.11	1.36	1.36	1.74
民國96年	6.79	7.43	2.34	5.54	5.54	4.62
民國97年	6.14	4.14	20.72	9.87	9.87	1.07
民國98年	-10.26	-9.96	-12.27	-9.25	-9.25	3.41
民國99年	10.55	10.59	10.39	17.75	17.75	6.43
民國100年	6.63	4.90	17.79	-2.44	-2.44	7.11
民國101年	-3.26	-3.99	0.96	-5.17	-5.17	-3.18
12月	-3.79	-2.49	-10.92	-5.80	-5.80	-5.57
民國102年	-1.98	-0.14	-12.55	-1.32	-1.32	-1.54
1月	-2.93	-1.21	-12.40	-3.93	-3.93	-7.00
2月	-2.08	0.13	-13.74	-0.22	-0.22	-2.51
3月	-3.91	-1.59	-16.08	-0.23	-0.23	-1.23
4月	-4.40	-2.10	-16.51	-1.42	-1.42	-1.58
5月	-1.97	0.46	-14.68	-3.54	-3.54	-1.53
6月	-0.26	2.06	-12.85	-4.77	-4.77	-1.20
7月	-0.97	1.14	-13.10	-3.66	-3.66	-1.59
8月	-1.87	0.25	-14.19	-1.92	-1.92	-0.67
9月 r	-2.60	-0.96	-12.59	0.29	0.29	-1.42
10月 r	-1.87	-0.79	-8.80	0.30	0.30	-1.50
11月 r	-0.30	0.84	-7.74	1.62	1.62	-0.08
12月	-0.43	0.35	-5.72	2.31	2.31	2.22

Table 4-3 Export Price Indices by Basic Group(Con.1)

Base Period : 2011=100

人紗 造及 織其 維梭 絲織 、織 絲物	人 造 織 維 棉	花 幅 邊 梭 及 織 窄 物	浸 織 漬、 Coated 或 Impregnated, 塗 佈 工 業 用 織 物 或 黏 合 物	針 或 鉤 針 織 品	石 玻 料 製 品 、 璃 玻 璃 及 器	Groups
3	6	3	3	4	6	Item
14.03	6.06	2.26	5.13	8.54	8.57	Weight( %)
FIXED INDEX						
72.43	72.75	101.82	85.45	83.32	106.79	2004
74.66	71.62	100.54	83.19	80.48	97.77	2005
76.00	74.13	100.07	84.44	80.87	91.53	2006
78.52	81.05	100.16	90.74	83.08	96.09	2007
79.59	80.65	98.10	96.16	85.22	94.63	2008
84.28	76.72	100.37	100.46	90.49	89.82	2009
93.65	91.12	98.19	99.64	90.24	101.72	2010
100.00	100.00	100.00	100.00	100.00	100.00	2011
94.16	88.86	99.75	100.00	104.84	93.63	2012
91.32	84.39	94.82	95.40	100.04	88.06	DEC.
95.46	86.06	95.66	95.07	101.40	83.76	2013
91.80	84.80	94.09	93.38	99.00	85.75	JAN.
94.39	88.47	94.97	95.89	100.70	85.49	FEB.
94.04	89.40	94.94	96.57	102.04	85.04	MAR.
91.92	86.48	95.60	96.53	100.88	84.33	APR.
95.97	85.13	95.55	96.15	100.93	83.27	MAY
97.65	86.76	96.68	95.63	101.54	84.73	JUN.
96.98	86.87	96.48	94.91	101.83	84.00	JUL.
96.62	86.35	96.36	94.69	102.63	84.34	AUG.
96.48	85.50	95.74	94.68	101.69	82.81	r SEP.
95.98	84.63	95.70	93.69	101.50	82.39	r OCT.
96.73	84.41	95.96	94.11	101.87	81.93	r NOV.
96.99	83.90	95.88	94.59	102.22	81.02	DEC.
ANNUAL CHANGE (%)						
2.30	7.10	-2.87	1.69	-1.63	16.08	2004
3.08	-1.55	-1.26	-2.64	-3.41	-8.45	2005
1.79	3.50	-0.47	1.50	0.48	-6.38	2006
3.32	9.33	0.09	7.46	2.73	4.98	2007
1.36	-0.49	-2.06	5.97	2.58	-1.52	2008
5.89	-4.87	2.31	4.47	6.18	-5.08	2009
11.12	18.77	-2.17	-0.82	-0.28	13.25	2010
6.78	9.75	1.84	0.36	10.82	-1.69	2011
-5.84	-11.14	-0.25	0.00	4.84	-6.37	2012
-5.88	-6.53	-8.97	-7.48	-5.36	-7.00	DEC.
1.38	-3.15	-4.10	-4.93	-3.28	-10.54	2013
-8.40	-6.71	-8.45	-10.39	-7.02	-9.35	JAN.
-0.06	-5.37	-6.02	-6.34	-3.00	-8.03	FEB.
3.85	-5.75	-7.50	-5.73	-2.53	-9.52	MAR.
4.59	-5.38	-8.68	-5.02	-5.32	-13.52	APR.
4.60	-6.33	-6.14	-3.49	-6.76	-14.79	MAY
5.05	-2.52	-6.06	-5.84	-6.29	-14.02	JUN.
0.91	0.77	-4.10	-5.47	-4.57	-13.68	JUL.
3.11	-0.54	-1.80	-6.84	-2.54	-10.89	AUG.
-0.71	-2.68	-0.27	-3.10	-2.06	-8.01	r SEP.
-1.50	-1.03	-0.20	-3.52	-1.24	-7.96	r OCT.
0.46	-0.65	0.31	-1.85	0.55	-7.61	r NOV.
6.21	-0.58	1.12	-0.85	2.18	-7.99	DEC.

表 4-3 出口物價基本分類指數 (續 2)

基期：民國100年=100

類 別	玻 璃 及 玻 璃 器 Glass & Glassware	基本金屬及其製品 Base Metals & Articles of Base Metal	鋼 Iron & Steel 鐵	鋼 鐵 製 品 Articles of Iron or Steel	銅 及 其 製 品 Copper & Articles Thereof	鋁 及 其 製 品 Aluminium & Articles Thereof
項 數	6	50	16	8	8	4
權數(千分比)	8.57	100.69	39.81	25.49	13.90	5.41
定 基 指 數						
民國93年	106.79	79.88	79.11	85.20	49.72	99.97
民國94年	97.77	83.33	83.69	88.44	56.20	100.53
民國95年	91.53	90.85	84.48	92.19	90.43	120.03
民國96年	96.09	103.84	102.90	104.00	99.28	124.23
民國97年	94.63	107.24	115.40	101.89	92.99	119.86
民國98年	89.82	89.03	86.93	90.28	76.66	97.89
民國99年	101.72	99.10	99.25	99.45	94.91	101.97
民國100年	100.00	100.00	100.00	100.00	100.00	100.00
民國101年	93.63	92.24	88.00	93.69	93.52	96.08
12月	88.06	88.54	82.70	90.40	90.79	93.89
民國102年	83.76	88.75	83.19	89.42	90.03	93.12
1月	85.75	88.41	81.85	89.70	91.78	94.77
2月	85.49	90.49	83.90	92.10	93.52	96.54
3月	85.04	90.66	84.81	90.66	94.81	95.61
4月	84.33	91.20	87.02	91.23	92.12	94.35
5月	83.27	89.71	85.59	89.53	89.78	92.65
6月	84.73	89.43	84.39	90.44	89.66	92.05
7月	84.00	88.01	81.86	89.37	88.51	92.48
8月	84.34	87.83	81.41	89.70	88.01	93.05
9月 r	82.81	87.50	81.65	88.48	88.18	92.01
10月 r	82.39	87.08	82.05	87.18	87.50	90.99
11月 r	81.93	87.25	81.75	87.38	88.10	91.28
12月	81.02	87.48	81.99	87.31	88.43	91.69
年 增 率 (%)						
民國93年	16.08	19.47	34.88	14.50	27.29	1.02
民國94年	-8.45	4.32	5.79	3.80	13.03	0.56
民國95年	-6.38	9.02	0.94	4.24	60.91	19.40
民國96年	4.98	14.30	21.80	12.81	9.79	3.50
民國97年	-1.52	3.27	12.15	-2.03	-6.34	-3.52
民國98年	-5.08	-16.98	-24.67	-11.39	-17.56	-18.33
民國99年	13.25	11.31	14.17	10.16	23.81	4.17
民國100年	-1.69	0.91	0.76	0.55	5.36	-1.93
民國101年	-6.37	-7.76	-12.00	-6.31	-6.48	-3.92
12月	-7.00	-7.26	-12.11	-5.60	-2.03	-3.43
民國102年	-10.54	-3.78	-5.47	-4.56	-3.73	-3.08
1月	-9.35	-7.17	-11.60	-7.80	-1.91	-3.23
2月	-8.03	-4.24	-7.71	-5.42	-1.20	0.13
3月	-9.52	-4.06	-6.42	-5.10	-2.10	-3.08
4月	-13.52	-3.09	-3.85	-3.56	-4.39	-3.84
5月	-14.79	-4.05	-4.78	-5.07	-5.89	-4.35
6月	-14.02	-4.43	-6.52	-4.15	-4.64	-4.85
7月	-13.68	-4.93	-8.02	-4.66	-3.99	-4.17
8月	-10.89	-4.24	-7.14	-3.56	-4.37	-1.92
9月 r	-8.01	-3.03	-4.29	-3.65	-3.64	-3.81
10月 r	-7.96	-2.76	-1.89	-4.27	-6.16	-3.01
11月 r	-7.61	-1.82	-1.43	-3.68	-3.81	-2.46
12月	-7.99	-1.20	-0.86	-3.42	-2.60	-2.34

Table 4-3 Export Price Indices by Basic Group(Con.2)

Base Period : 2011=100

基具 本及 金其 屬零 製件 Tools & Parts Thereof of Base Metal	基雜 本項 金製 屬品 Miscellaneous Articles of Base Metal	機影等 器像 、及 電聲 機音 、設 電錄 視機備 Machinery, Electrical Equipment, TV Image & Sound Recorders, Etc	鍋械 爐用 、具 機及 器其 、零 機件 Boilers, Machinery, Mechanical Appliances & Parts Thereof	電、備 機聲及 、音其 電記零 視錄等 影錄件 Electrical Machiner, TV Image, Sound Recorders & Parts, Etc	Groups
6	4	79	38	41	Item
8.84	5.01	480.78	105.79	375.00	Weight( %)
FIXED INDEX					
105.95	106.40	139.80	139.83	137.14	2004
102.78	103.44	129.33	130.12	126.18	2005
104.30	104.23	128.20	123.87	129.77	2006
107.05	110.83	124.61	119.50	126.95	2007
106.38	112.34	113.69	111.32	114.64	2008
109.39	111.29	113.10	111.52	113.73	2009
103.58	105.05	107.39	105.61	108.10	2010
100.00	100.00	100.00	100.00	100.00	2011
102.68	99.18	99.91	100.29	99.75	2012
101.22	98.18	97.10	97.72	96.85	DEC.
104.01	101.62	98.52	101.82	97.51	2013
101.68	99.43	96.70	98.24	96.19	JAN.
103.50	101.19	98.24	100.08	97.64	FEB.
103.81	101.46	99.24	101.32	98.58	MAR.
104.18	101.70	99.92	103.36	98.87	APR.
104.16	101.51	98.78	103.11	97.48	MAY
104.92	101.97	99.22	103.32	97.98	JUN.
104.98	102.45	98.97	102.83	97.80	JUL.
105.09	102.27	98.64	102.32	97.52	AUG.
104.18	101.47	98.45	101.76	97.43	r SEP.
103.43	100.54	97.77	101.41	96.66	r OCT.
103.72	102.33	97.83	101.65	96.67	r NOV.
104.42	103.06	98.44	102.41	97.25	DEC.
ANNUAL CHANGE (%)					
-2.63	-0.01	-5.67	-6.11	-5.24	2004
-2.99	-2.78	-7.49	-6.94	-7.99	2005
1.48	0.76	-0.87	-4.80	2.85	2006
2.64	6.33	-2.80	-3.53	-2.17	2007
-0.63	1.36	-8.76	-6.85	-9.70	2008
2.83	-0.93	-0.52	0.18	-0.79	2009
-5.31	-5.61	-5.05	-5.30	-4.95	2010
-3.46	-4.81	-6.88	-5.31	-7.49	2011
2.68	-0.82	-0.09	0.29	-0.25	2012
-3.71	-2.86	-5.39	-5.06	-5.51	DEC.
1.30	2.46	-1.39	1.53	-2.25	2013
-2.48	-0.81	-5.39	-4.01	-5.84	JAN.
0.77	2.68	-2.36	-0.94	-2.79	FEB.
1.15	2.75	-1.31	0.09	-1.71	MAR.
1.79	2.67	-0.80	2.42	-1.77	APR.
1.89	2.78	-1.29	2.30	-2.31	MAY
1.18	1.70	-1.82	1.68	-2.84	JUN.
1.17	2.04	-1.96	1.74	-3.07	JUL.
1.28	1.85	-2.03	1.39	-3.04	AUG.
1.57	2.53	-0.84	2.41	-1.82	r SEP.
1.65	2.24	-0.38	2.94	-1.36	r OCT.
2.45	4.12	0.36	3.76	-0.63	r NOV.
3.16	4.97	1.38	4.80	0.41	DEC.



表 4-3 出口物價基本分類指數 (續 3)

基期：民國100年=100

類 別	運輸 工具 Transportation Equipment	運輸 工具 Transportation Equipment	光學、計量、醫療 儀器、零 件 其 Optical, Measuring, Medical Instruments, Musical Instruments & Parts Thereof	光學、計量、醫療 檢査、醫 器、零 件 其 Optical, Measuring, Checking, Medical Instruments & Parts Thereof	雜 項 製 品 Miscellaneous Manufactured Articles	座 燈 物 具 、 及 其 家 具 零 、 件 Seats, Furniture, Lamps & Parts Thereof
項 數	6	6	8	7	7	4
權數(千分比)	30.25	30.25	79.74	78.99	15.18	6.21
定 基 指 數						
民國93年	96.68	96.68	152.85	154.13	98.80	94.09
民國94年	92.61	92.61	136.93	137.72	98.01	93.77
民國95年	91.97	91.97	131.41	131.83	99.52	93.88
民國96年	95.90	95.90	130.00	130.28	100.43	94.54
民國97年	96.25	96.25	115.98	116.26	101.06	97.57
民國98年	101.46	101.46	110.16	110.19	105.11	101.76
民國99年	98.92	98.92	107.07	107.13	100.83	98.54
民國100年	100.00	100.00	100.00	100.00	100.00	100.00
民國101年	101.29	101.29	99.58	99.53	102.55	103.20
12月	99.92	99.92	100.54	100.52	100.71	101.21
民國102年	101.03	101.03	98.46	98.42	102.73	101.54
1月	100.48	100.48	99.66	99.64	100.58	100.29
2月	101.04	101.04	98.82	98.78	102.18	101.63
3月	101.34	101.34	98.75	98.70	102.60	101.95
4月	101.38	101.38	98.46	98.42	103.34	101.97
5月	100.40	100.40	98.61	98.57	103.03	101.51
6月	101.56	101.56	98.76	98.72	103.75	102.37
7月	101.57	101.57	99.02	98.98	103.75	102.25
8月	101.82	101.82	99.05	99.01	103.78	102.39
9月 r	101.01	101.01	98.30	98.26	102.78	101.36
10月 r	100.85	100.85	97.03	96.98	101.91	100.59
11月 r	100.27	100.27	97.19	97.14	102.23	100.82
12月	100.69	100.69	97.84	97.79	102.86	101.31
年 增 率 (%)						
民國93年	-2.77	-2.77	1.43	1.63	-0.16	2.09
民國94年	-4.21	-4.21	-10.42	-10.65	-0.80	-0.34
民國95年	-0.69	-0.69	-4.03	-4.28	1.54	0.12
民國96年	4.27	4.27	-1.07	-1.18	0.91	0.70
民國97年	0.36	0.36	-10.78	-10.76	0.63	3.20
民國98年	5.41	5.41	-5.02	-5.22	4.01	4.29
民國99年	-2.50	-2.50	-2.81	-2.78	-4.07	-3.16
民國100年	1.09	1.09	-6.60	-6.66	-0.82	1.48
民國101年	1.29	1.29	-0.42	-0.47	2.55	3.20
12月	-2.74	-2.74	-2.19	-2.18	-3.93	-4.55
民國102年	-0.26	-0.26	-1.12	-1.12	0.18	-1.61
1月	-1.63	-1.63	-2.20	-2.17	-3.55	-4.78
2月	-0.38	-0.38	-1.16	-1.16	-0.19	-1.52
3月	0.33	0.33	-0.37	-0.37	0.31	-0.92
4月	0.26	0.26	-0.10	-0.08	1.13	-0.79
5月	-0.44	-0.44	-0.03	0.00	0.78	-1.31
6月	-0.53	-0.53	-1.96	-1.94	-0.06	-2.00
7月	-0.55	-0.55	-1.28	-1.25	-0.17	-2.13
8月	-0.61	-0.61	-1.57	-1.55	-0.09	-1.95
9月 r	-0.43	-0.43	-0.12	-0.09	0.38	-1.55
10月 r	0.03	0.03	-0.93	-0.91	0.38	-1.54
11月 r	0.24	0.24	-1.04	-1.04	1.21	-0.77
12月	0.77	0.77	-2.69	-2.72	2.13	0.10

表 4-4 出口物價按部門別分類指數  
Table 4-4 Export Price Indices by Department

Base Period : 2011=100

總指數	農產	農產加工	工業	非重化工業	重化工業	Groups
General Index	Agriculture Goods	Processed Agriculture Goods	Industrial Goods	Non Heavy Chemical Industrial Products	Heavy & Chemical Industrial Products	
數	品	品	品	品	品	Item
279	3	7	269	90	179	Item
1,000.00	6.28	5.19	988.54	159.53	829.00	Weight( %)
FIXED INDEX						
103.49	41.71	67.21	104.16	88.27	108.81	2004
100.94	50.08	64.92	101.57	87.57	105.35	2005
103.46	45.98	68.85	104.07	89.47	108.08	2006
107.14	39.45	71.08	107.83	93.08	111.78	2007
104.84	53.77	82.10	105.28	94.46	108.13	2008
97.93	53.62	78.87	98.30	95.72	98.98	2009
99.91	60.76	86.83	100.19	98.04	100.76	2010
100.00	100.00	100.00	100.00	100.00	100.00	2011
98.38	136.39	99.52	98.24	99.13	98.01	2012
95.50	114.53	82.97	95.60	96.53	95.36	DEC.
96.36	108.15	88.21	96.47	97.87	96.14	2013
95.64	112.66	83.53	95.75	96.48	95.54	JAN.
97.29	109.71	85.07	97.42	98.12	97.22	FEB.
97.45	109.15	85.52	97.58	98.30	97.38	MAR.
97.24	105.49	88.97	97.37	98.50	97.08	APR.
96.26	105.70	90.13	96.36	98.15	95.96	MAY
96.78	108.16	89.50	96.88	98.77	96.45	JUN.
96.55	107.18	89.09	96.66	98.56	96.23	JUL.
96.49	105.82	89.78	96.60	98.59	96.15	AUG.
96.10	105.25	88.93	96.21	97.71	95.86	r SEP.
95.29	106.57	88.80	95.38	96.77	95.05	r OCT.
95.30	110.86	89.57	95.37	97.07	94.98	r NOV.
95.98	111.29	89.60	96.06	97.40	95.74	DEC.
ANNUAL CHANGE (%)						
1.62	15.54	12.54	1.43	1.09	1.58	2004
-2.46	20.07	-3.41	-2.49	-0.79	-3.18	2005
2.50	-8.19	6.05	2.46	2.17	2.59	2006
3.56	-14.20	3.24	3.61	4.03	3.42	2007
-2.15	36.30	15.50	-2.36	1.48	-3.27	2008
-6.59	-0.28	-3.93	-6.63	1.33	-8.46	2009
2.02	13.32	10.09	1.92	2.42	1.80	2010
0.09	64.58	15.17	-0.19	2.00	-0.75	2011
-1.62	36.39	-0.48	-1.76	-0.87	-1.99	2012
-5.04	-11.00	-22.91	-4.78	-4.71	-4.78	DEC.
-2.05	-20.71	-11.36	-1.80	-1.27	-1.91	2013
-5.13	-22.98	-23.27	-4.78	-4.91	-4.77	JAN.
-2.63	-33.50	-19.96	-2.22	-1.45	-2.44	FEB.
-2.74	-34.46	-17.95	-2.36	-0.79	-2.77	MAR.
-2.83	-35.56	-14.68	-2.44	-0.34	-2.99	APR.
-2.66	-29.90	-12.91	-2.34	-1.12	-2.59	MAY
-1.55	-13.75	-14.65	-1.28	-1.55	-1.14	JUN.
-1.44	-15.17	-12.20	-1.20	-1.77	-0.97	JUL.
-2.03	-14.59	-8.01	-1.85	-0.97	-2.01	AUG.
-1.86	-12.92	-7.85	-1.70	-1.36	-1.74	r SEP.
-1.53	-7.81	-5.19	-1.41	-1.43	-1.37	r OCT.
-0.43	-5.89	-0.48	-0.34	-0.33	-0.29	r NOV.
0.50	-2.83	7.99	0.48	0.90	0.40	DEC.

NOTE : All data are subject to revision 3 months after original publication due to late reports and corrections by respondents.

表4-5 出口物價總指數銜接表 (未經季節調整)

基期：民國100年=100

總指數

年 YEAR	月 MONTH	年指數 YEARLY INDEX	總指數					
			1月 JAN.	2月 FEB.	3月 MAR.	4月 APR.	5月 MAY	6月 JUNE
新台幣計價								
民國 75年		110.08	113.01	112.17	111.92	111.23	110.75	110.20
民國 76年		101.97	106.64	106.22	105.89	105.05	102.23	99.75
民國 77年		99.26	96.35	97.61	98.21	98.78	99.13	99.49
民國 78年		95.57	98.48	98.16	98.55	97.42	93.45	94.68
民國 79年		97.93	94.88	95.03	95.90	95.91	97.69	99.77
民國 80年		98.45	99.69	99.69	99.88	100.28	100.22	99.92
民國 81年		93.16	93.25	92.17	93.67	93.26	92.65	91.80
民國 82年		97.99	94.81	96.48	96.89	97.04	96.63	97.96
民國 83年		98.55	97.87	96.66	96.44	97.08	98.46	100.00
民國 84年		105.34	102.32	103.11	103.07	101.65	102.62	103.34
民國 85年		107.10	108.83	108.95	108.23	105.68	106.33	107.77
民國 86年		109.29	105.83	106.23	105.74	105.65	106.02	106.64
民國 87年		115.39	124.41	119.85	116.88	117.36	116.68	118.09
民國 88年		105.54	106.42	106.64	107.40	106.24	105.35	104.89
民國 89年		104.62	102.65	102.57	103.11	102.74	103.61	104.19
民國 90年		104.95	106.33	103.94	104.18	104.38	103.74	106.28
民國 91年		103.39	103.44	103.74	104.53	104.38	103.09	102.13
民國 92年		101.84	102.35	103.53	104.27	103.24	102.44	101.89
民國 93年		103.49	101.04	100.77	101.65	101.83	103.10	103.17
民國 94年		100.94	101.05	100.34	99.86	100.22	98.69	98.70
民國 95年		103.46	99.28	99.99	100.68	101.17	101.48	103.94
民國 96年		107.14	104.45	104.87	105.57	107.09	108.44	107.70
民國 97年		104.84	107.14	105.10	102.97	103.74	106.14	106.72
民國 98年		97.93	97.09	98.96	98.16	97.33	95.39	96.17
民國 99年		99.91	99.30	100.04	100.43	100.24	101.29	101.26
民國 100年		100.00	96.43	98.68	101.00	100.35	99.49	99.18
民國 101年		98.38	100.81	99.92	100.20	100.07	98.89	98.30
民國 102年		96.36	95.64	97.29	97.45	97.24	96.26	96.78
美元計價								
民國 75年		85.39	83.70	84.03	84.22	84.52	84.66	84.93
民國 76年		94.17	88.79	89.14	89.64	90.99	92.61	93.99
民國 77年		102.01	99.07	100.19	100.76	101.29	101.80	102.06
民國 78年		106.37	104.08	104.30	104.98	105.70	106.64	107.01
民國 79年		107.04	106.93	106.90	107.01	106.90	107.03	106.91
民國 80年		107.86	107.78	108.05	107.71	107.75	107.81	108.02
民國 81年		108.80	108.61	108.25	108.50	108.29	108.74	108.86
民國 82年		109.18	109.55	109.68	109.42	109.58	109.41	109.74
民國 83年		109.48	108.57	107.46	107.46	108.09	108.35	108.61
民國 84年		116.91	114.32	115.08	116.06	117.45	118.11	117.89
民國 85年		114.63	116.74	116.52	115.89	114.30	114.69	114.36
民國 86年		111.95	113.30	113.34	112.89	112.53	112.32	112.34
民國 87年		101.30	108.14	107.19	105.76	104.52	102.42	100.59
民國 88年		96.07	96.93	96.26	95.21	94.86	94.47	94.84
民國 89年		98.41	97.87	98.09	98.64	98.98	98.97	99.34
民國 90年		91.25	95.48	94.46	93.91	93.13	91.79	91.05
民國 91年		87.85	86.76	86.90	87.70	87.83	87.92	88.33
民國 92年		86.93	86.91	87.44	88.24	87.07	86.69	86.45
民國 93年		90.96	88.15	89.09	89.63	90.64	90.37	90.08
民國 94年		92.19	92.97	93.61	94.14	93.37	92.61	92.43
民國 95年		93.40	90.79	90.73	91.03	91.98	93.86	94.00
民國 96年		95.82	93.62	93.43	93.95	94.88	95.75	96.02
民國 97年		97.85	97.24	97.71	98.90	100.46	101.93	103.28
民國 98年		87.13	85.76	84.85	84.00	84.84	85.21	86.20
民國 99年		93.14	91.51	91.65	92.60	93.49	93.38	92.33
民國 100年		100.00	97.34	98.89	100.57	101.83	101.77	101.12
民國 101年		97.75	98.60	99.38	99.73	99.78	98.60	96.54
民國 102年		95.39	96.62	96.59	96.29	95.79	95.02	94.95

註：由於受查者延誤或更正報價，最近3個月資料均可能修正。

Table4-5 Time Series of Export General Price Indices (Not Seasonally Adjusted)

General Index						Base Period : 2011=100
7月 JULY	8月 AUG.	9月 SEPT.	10月 OCT.	11月 NOV.	12月 DEC.	月 MONTH 年 YEAR
On N.T.D. Basis						
110.47	109.27	108.44	108.29	108.16	107.02	1986
100.76	99.69	99.78	100.10	99.66	97.92	1987
100.18	100.03	101.25	101.58	99.10	99.44	1988
94.24	93.98	94.05	94.05	94.70	95.06	1989
98.74	99.07	99.44	99.91	99.56	99.20	1990
99.05	97.99	97.32	96.82	95.78	94.80	1991
91.61	92.91	93.92	93.98	94.45	94.21	1992
98.91	100.14	99.82	99.33	99.24	98.65	1993
99.54	98.88	98.50	98.29	99.51	101.31	1994
104.50	109.01	109.65	107.53	108.57	108.65	1995
106.70	106.34	106.92	106.70	106.44	106.31	1996
106.51	109.26	108.47	111.02	119.18	120.97	1997
116.46	115.53	114.95	109.90	107.74	106.77	1998
104.42	104.53	104.54	105.49	105.50	105.06	1999
104.63	104.90	105.34	106.21	107.34	108.11	2000
106.93	106.04	105.87	104.99	103.53	103.21	2001
100.94	102.02	103.63	104.76	103.83	104.17	2002
101.45	101.29	100.57	99.65	100.52	100.89	2003
104.70	106.13	106.15	106.60	104.43	102.29	2004
100.00	100.43	102.90	103.85	103.22	102.02	2005
104.77	106.23	106.97	106.95	105.60	104.42	2006
106.94	108.17	108.90	108.00	107.83	107.70	2007
107.24	107.10	107.47	105.64	100.91	97.93	2008
97.22	98.83	99.20	98.26	99.11	99.38	2009
100.62	100.51	100.40	98.85	98.25	97.67	2010
99.17	99.75	101.66	102.37	101.34	100.57	2011
97.96	98.49	97.92	96.77	95.71	95.50	2012
96.55	96.49	96.10	r 95.29	r 95.30	95.98	2013
On U.S.D. Basis						
85.21	85.71	86.42	86.85	87.27	87.21	1986
95.22	96.69	97.39	98.05	98.24	99.27	1987
102.52	102.66	103.10	103.39	103.55	103.77	1988
107.38	107.51	107.44	107.49	107.07	106.85	1989
106.82	106.66	107.03	107.57	107.34	107.33	1990
107.79	107.69	107.62	107.74	108.12	108.18	1991
108.91	108.78	109.43	109.34	109.14	108.73	1992
109.44	109.16	108.92	108.66	108.47	108.11	1993
109.75	109.82	110.42	110.54	111.78	112.95	1994
117.38	117.98	117.24	117.43	117.10	116.91	1995
113.78	113.61	114.29	114.05	113.73	113.62	1996
112.14	111.81	111.43	111.08	110.57	109.63	1997
99.49	97.83	97.61	97.68	97.28	97.13	1998
95.00	95.93	96.56	97.54	97.65	97.59	1999
99.34	99.15	99.17	98.14	97.26	95.94	2000
90.33	90.04	89.93	89.28	88.19	87.36	2001
88.79	88.23	88.07	88.03	87.89	87.79	2002
86.61	86.66	86.93	86.43	86.71	87.03	2003
90.74	91.39	91.90	92.63	93.61	93.29	2004
92.05	91.92	91.81	91.06	90.28	90.00	2005
94.31	95.16	95.48	94.60	94.51	94.32	2006
95.78	96.40	96.93	97.46	97.98	97.60	2007
103.68	100.85	98.76	95.00	89.56	86.77	2008
86.79	88.63	89.40	89.35	90.10	90.45	2009
92.01	92.54	92.91	94.17	95.18	95.92	2010
101.11	101.21	100.57	99.40	98.53	97.66	2011
96.01	96.60	97.44	97.18	96.55	96.57	2012
94.66	94.63	95.14	r 95.21	r 94.87	94.87	2013

NOTE : All data are subject to revision 3 months after original publication due to late reports and corrections by respondents.

表4-6 出口物價指數銜接表 (經季節調整)

基期：民國100年=100		總指數					
年 YEAR	月 MONTH	1月 JAN.	2月 FEB.	3月 MAR.	4月 APR.	5月 MAY	6月 JUNE
	新台幣計價						
民國 75年		113.25	112.54	111.98	111.26	110.95	110.47
民國 76年		106.95	106.57	105.90	104.99	102.42	100.06
民國 77年		96.70	97.95	98.21	98.62	99.32	99.75
民國 78年		98.90	98.49	98.56	97.25	93.53	94.86
民國 79年		95.35	95.33	95.95	95.74	97.73	99.89
民國 80年		100.18	99.99	99.95	100.22	100.25	99.93
民國 81年		93.64	92.36	93.73	93.41	92.82	91.76
民國 82年		95.02	96.53	96.89	97.53	96.98	97.89
民國 83年		97.85	96.46	96.39	97.87	99.06	100
民國 84年		101.67	102.34	102.92	103.10	103.86	103.64
民國 85年		108.25	108.27	108.06	107.07	107.55	108.05
民國 86年		105.40	105.73	105.59	106.90	107.16	106.86
民國 87年		124.19	119.65	116.81	118.38	117.70	118.24
民國 88年		106.41	106.73	107.40	107.05	106.28	104.99
民國 89年		102.87	102.89	103.15	103.33	104.45	104.32
民國 90年		106.72	104.43	104.24	104.90	104.49	106.53
民國 91年		103.96	104.33	104.72	104.84	103.84	102.56
民國 92年		102.98	104.28	104.65	103.76	103.25	102.45
民國 93年		102.11	101.73	102.34	102.42	103.94	103.71
民國 94年		102.21	101.55	100.82	100.97	99.51	99.13
民國 95年		100.56	101.46	101.83	101.97	101.96	104.15
民國 96年		106.27	106.31	106.62	107.75	108.95	107.68
民國 97年		109.03	106.33	103.82	104.20	106.41	106.57
民國 98年		98.83	99.95	98.75	97.64	95.50	96.01
民國 99年		100.81	100.74	100.73	100.32	101.37	101.24
民國 100年		97.63	99.20	101.15	100.34	99.58	99.22
民國 101年		101.77	100.32	100.27	99.97	98.97	98.41
民國 102年		96.22	97.46	96.60	95.96	95.35	96.52
美元計價							
民國 75年		83.86	84.30	84.46	84.65	84.57	84.79
民國 76年		88.99	89.44	89.89	91.11	92.49	93.83
民國 77年		99.26	100.49	100.97	101.40	101.65	101.87
民國 78年		104.23	104.56	105.14	105.78	106.46	106.81
民國 79年		107.00	107.10	107.13	106.97	106.87	106.69
民國 80年		107.73	108.18	107.78	107.77	107.66	107.81
民國 81年		108.46	108.31	108.57	108.24	108.61	108.66
民國 82年		109.32	109.57	109.46	109.27	109.20	109.64
民國 83年		108.34	107.32	107.48	107.82	108.20	108.55
民國 84年		114.09	114.91	116.05	117.22	108.72	108.58
民國 85年		116.52	116.29	115.87	114.16	114.79	114.49
民國 86年		113.11	113.08	112.87	112.49	112.57	112.55
民國 87年		108.01	106.97	105.76	104.57	102.80	100.85
民國 88年		96.89	96.15	95.23	94.93	94.89	95.06
民國 89年		97.95	98.11	98.66	99.01	99.33	99.50
民國 90年		95.67	94.58	93.88	93.09	92.02	91.15
民國 91年		87.04	87.02	87.64	87.74	88.02	88.38
民國 92年		87.24	87.57	88.19	86.95	86.70	86.47
民國 93年		88.68	89.16	89.71	90.47	90.23	90.11
民國 94年		93.59	93.95	94.57	93.33	92.37	92.24
民國 95年		91.60	91.57	91.82	92.15	93.51	93.44
民國 96年		94.64	94.44	94.81	94.96	95.13	95.22
民國 97年		98.34	98.78	99.67	100.27	101.13	102.32
民國 98年		86.81	85.80	84.48	84.34	84.28	85.34
民國 99年		92.43	92.29	92.67	92.63	92.44	91.71
民國 100年		98.03	99.22	100.24	100.70	100.80	100.80
民國 101年		99.13	99.48	99.11	98.49	97.66	96.42
民國 102年		97.07	96.52	95.50	94.46	94.21	95.16

註：由於受查者延誤或更正報價，最近3個月資料均可能修正。

Table4-6 Time Series of Export Price Indices (Seasonally Adjusted)

General Index						Base Period : 2011=100	
7月 JULY	8月 AUG.	9月 SEPT.	10月 OCT.	11月 NOV.	12月 DEC.	月 MONTH	年 YEAR
On N.T.D. Basis							
110.34	109.31	108.18	107.88	107.76	106.99		1986
100.65	99.80	99.52	99.59	99.26	97.98		1987
100.13	100.17	100.98	101.01	98.73	99.58		1988
94.22	94.09	93.75	93.50	94.40	95.25		1989
98.77	99.05	99.12	99.47	99.33	99.37		1990
99.05	97.82	96.99	96.54	95.60	94.90		1991
91.64	92.60	93.60	93.87	94.25	94.18		1992
99.02	99.81	99.47	99.31	99.00	98.44		1993
99.84	98.61	98.17	98.37	99.16	100.79		1994
105.75	108.87	109.12	107.54	107.79	107.44		1995
107.84	106.19	106.43	106.66	105.67	105.16		1996
107.40	109.17	108.11	110.89	118.45	119.85		1997
117.06	115.46	114.68	109.67	107.05	105.71		1998
104.67	104.48	104.28	105.11	104.92	104.16		1999
104.67	104.81	105.02	105.61	106.87	107.42		2000
106.85	105.90	105.41	104.07	103.12	102.74		2001
100.83	101.79	102.97	103.49	103.41	103.90		2002
101.34	100.91	99.59	98.03	100.04	100.81		2003
104.56	105.43	104.74	104.58	103.88	102.36		2004
99.80	99.46	101.15	101.85	102.61	102.18		2005
104.41	105.00	104.93	105.29	105.23	104.71		2006
106.43	106.79	106.75	106.41	107.68	108.04		2007
106.77	105.71	105.49	104.49	100.93	98.31		2008
96.82	97.51	97.49	97.41	99.31	99.88		2009
100.42	99.36	98.99	98.22	98.48	98.19		2010
99.10	98.75	100.47	101.84	101.57	101.15		2011
98.07	97.63	96.91	96.28	95.88	96.08		2012
96.31	96.12	96.06	r 95.98	r 96.58	97.21		2013
On U.S.D. Basis							
85.02	85.55	86.15	86.70	87.32	87.36		1986
95.00	96.54	97.12	97.86	98.31	99.44		1987
102.30	102.53	102.88	103.21	103.64	103.97		1988
107.17	107.44	107.29	107.36	107.17	107.05		1989
106.65	106.65	106.95	107.50	107.44	107.53		1990
107.69	107.74	107.59	107.73	108.21	108.37		1991
108.88	108.87	109.46	109.36	109.26	108.90		1992
109.67	109.40	109.08	108.71	108.63	108.18		1993
110.00	110.08	110.58	110.56	111.88	112.97		1994
117.71	118.29	117.40	117.39	117.11	116.81		1995
114.18	113.94	114.43	113.91	113.59	113.42		1996
112.57	112.11	111.50	110.82	110.31	109.39		1997
99.87	98.04	97.55	97.31	96.96	96.96		1998
95.29	96.00	96.38	97.14	97.36	97.52		1999
99.51	99.10	98.88	97.77	97.07	96.02		2000
90.41	89.91	89.60	89.01	88.08	87.58		2001
88.79	88.07	87.71	87.86	87.88	88.11		2002
86.58	86.47	86.57	86.35	86.74	87.36		2003
90.64	91.16	91.35	92.64	93.66	93.73		2004
91.84	91.43	91.04	90.93	90.37	90.62		2005
93.81	94.26	94.46	94.38	94.68	95.12		2006
95.18	95.35	95.85	97.27	98.33	98.62		2007
103.02	99.73	97.80	94.99	90.07	88.04		2008
86.26	87.68	88.60	89.48	90.75	91.76		2009
91.72	91.89	92.36	94.44	95.93	97.20		2010
101.10	100.93	100.25	99.76	99.34	98.83		2011
96.20	96.57	97.31	97.58	97.36	97.67		2012
95.13	94.97	95.16	r 95.37	r 95.36	95.45		2013

NOTE : All data are subject to revision 3 months after original publication due to late reports and corrections by respondents.

表5-1 營造工程物價指數

基期：民國100年=100

類 別	總 指 數 General Index	材 料 類 Materials	水 泥 及 其 類 Cement & Related Products	砂 石 及 級 配 類 Sand & Crushed Stone	磚 瓦 瓷 類 Brick & Tiles
項 數	115	86	7	3	5
權數(千分比)	1000.00	657.93	158.85	17.24	12.37
定 基 指 數					
民國 93年	76.69	71.74	88.30	76.10	82.66
民國 94年	77.22	71.69	91.90	78.44	84.88
民國 95年	82.82	78.50	99.35	96.36	89.35
民國 96年	90.28	88.08	107.52	113.09	92.33
民國 97年	102.90	105.51	116.58	127.53	100.60
民國 98年	93.79	91.49	111.28	115.06	99.88
民國 99年	96.78	95.75	100.43	103.18	97.91
民國100年	100.00	100.00	100.00	100.00	100.00
民國101年	100.83	100.55	104.78	103.84	105.18
12月	100.09	99.17	105.89	104.49	107.30
民國102年	100.49	99.52	106.57	105.36	108.38
1月	100.59	99.91	105.83	104.38	107.32
2月	100.85	100.24	105.84	104.16	107.34
3月	101.01	100.39	105.79	104.16	107.72
4月	100.53	99.63	105.80	103.99	108.55
5月	100.13	99.03	106.00	103.97	108.79
6月	99.87	98.63	106.17	103.86	108.79
7月	99.91	98.61	106.47	104.47	108.38
8月	100.08	98.83	106.62	105.19	108.32
9月	100.54	99.51	106.59	106.26	108.28
10月	100.53	99.47	107.06	106.74	108.48
11月	100.78	99.83	107.77	107.91	108.97
12月	101.01	100.21	108.88	109.23	109.60
年 增 率 (%)					
民國 93年	14.12	20.57	14.63	13.82	7.69
民國 94年	0.69	-0.07	4.08	3.07	2.69
民國 95年	7.25	9.50	8.11	22.85	5.27
民國 96年	9.01	12.20	8.22	17.36	3.34
民國 97年	13.98	19.79	8.43	12.77	8.96
民國 98年	-8.85	-13.29	-4.55	-9.78	-0.72
民國 99年	3.19	4.66	-9.75	-10.33	-1.97
民國100年	3.33	4.44	-0.43	-3.08	2.13
民國101年	0.83	0.55	4.78	3.84	5.18
12月	-0.15	-0.80	3.56	1.96	5.52
民國102年	-0.34	-1.02	1.71	1.46	3.04
1月	0.09	-0.39	3.15	2.00	5.71
2月	0.17	-0.31	2.84	1.72	5.73
3月	0.01	-0.59	2.67	1.35	5.31
4月	-1.43	-2.73	1.88	1.13	4.12
5月	-2.12	-3.59	0.62	0.53	3.56
6月	-1.76	-3.06	0.58	-0.78	2.50
7月	-1.18	-2.25	1.03	-0.10	1.56
8月	-0.84	-1.78	1.10	0.62	1.45
9月	0.35	0.02	0.91	1.44	1.41
10月	0.92	0.89	1.25	1.94	1.50
11月	0.82	0.77	1.68	3.19	1.88
12月	0.92	1.05	2.82	4.54	2.14

註：由於受查者延誤或更正報價，最近3個月資料均可能修正。

Table 5-1 Construction Cost Indices

Base Period : 2011=100

金屬製品類 Metal Products	木製材及其類 Timber & Related Products	塑膠製品類 Plastic Products	油漆塗裝類 Paints	機電設備類 Electrical Equipment & Apparatus	Groups
21	5	8	4	16	Item
213.87	17.81	30.46	8.72	123.54	Weight( %)
FIXED		INDEX			
74.10	68.90	69.82	65.45	66.05	2004
69.25	69.03	74.82	72.50	70.38	2005
73.31	75.07	79.17	75.16	80.50	2006
87.58	82.35	82.05	79.27	86.68	2007
116.25	81.60	86.52	87.13	91.25	2008
81.47	78.47	86.72	88.60	88.73	2009
93.18	90.17	94.07	91.37	94.46	2010
100.00	100.00	100.00	100.00	100.00	2011
95.49	97.83	103.88	105.63	99.39	2012
90.46	96.44	105.17	106.92	98.84	DEC.
90.21	99.66	108.56	107.67	98.36	2013
92.43	97.09	106.08	106.84	99.36	JAN.
92.81	98.21	107.54	107.27	99.71	FEB.
92.67	99.11	109.09	107.38	100.26	MAR.
90.98	99.65	108.12	107.16	99.14	APR.
89.70	99.63	107.27	107.16	98.11	MAY
87.91	99.45	108.22	107.49	98.04	JUN.
87.92	99.60	108.68	107.70	97.46	JUL.
88.53	100.29	108.75	107.92	97.09	AUG.
89.79	100.45	109.95	107.92	98.08	SEP.
89.58	100.65	110.13	108.22	97.75	OCT.
89.96	100.75	109.41	108.42	97.76	NOV.
90.23	101.05	109.51	108.56	97.55	DEC.
ANNUAL		CHANGE		ANNUAL CHANGE (%)	
35.74	16.17	12.16	6.58	12.22	2004
-6.55	0.19	7.16	10.77	6.56	2005
5.86	8.75	5.81	3.67	14.38	2006
19.47	9.70	3.64	5.47	7.68	2007
32.74	-0.91	5.45	9.92	5.27	2008
-29.92	-3.84	0.23	1.69	-2.76	2009
14.37	14.91	8.48	3.13	6.46	2010
7.32	10.90	6.30	9.45	5.86	2011
-4.51	-2.17	3.88	5.63	-0.61	2012
-7.80	-3.09	7.46	2.96	0.36	DEC.
-5.53	1.87	4.51	1.93	-1.04	2013
-6.38	-2.44	5.88	2.60	0.84	JAN.
-6.10	-1.24	5.63	2.44	0.46	FEB.
-6.86	0.93	5.86	2.54	0.29	MAR.
-9.78	1.08	3.62	2.33	-0.97	APR.
-10.31	1.02	1.67	1.57	-1.91	MAY
-9.82	1.41	4.89	1.84	-1.53	JUN.
-7.85	2.10	6.59	1.87	-1.59	JUL.
-6.39	3.58	4.92	1.81	-2.12	AUG.
-1.65	3.42	4.00	1.69	-1.08	SEP.
0.91	3.90	3.23	1.50	-1.86	OCT.
-0.03	4.13	3.86	1.54	-1.66	NOV.
-0.25	4.78	4.13	1.53	-1.31	DEC.

NOTE : All data are subject to revision 3 months after original publication due to late reports and corrections by respondents.



表5-1 營造工程物價指數(續)

基期：民國100年=100

類 別	瀝製	雜	勞	工	機
	青 品 及 其 類 Asphalt & Related Products	項 類 Miscellaneous Products	務 類 Services	資 Wages	具 設 備 租 金 Equipment Rent
項 數	2	15	29	12	17
權數(千分比)	31.54	43.55	342.07	228.40	113.67
定 基 指 數					
民國 93年	45.32	70.15	89.66	92.75	84.66
民國 94年	46.69	73.53	91.82	94.46	87.54
民國 95年	56.74	76.95	94.01	96.04	90.69
民國 96年	60.97	80.94	95.51	96.87	93.26
民國 97年	82.29	91.96	97.86	98.29	97.14
民國 98年	87.35	94.15	98.21	98.15	98.31
民國 99年	96.68	96.31	98.76	98.62	99.00
民國100年	100.00	100.00	100.00	100.00	100.00
民國101年	106.66	103.08	101.38	101.69	100.86
12月	108.34	104.29	101.83	102.18	101.22
民國102年	108.64	104.99	102.33	102.67	101.74
1月	108.34	103.55	101.88	102.25	101.24
2月	108.53	104.10	102.01	102.32	101.48
3月	108.63	104.09	102.19	102.50	101.67
4月	108.63	104.25	102.27	102.57	101.75
5月	108.63	104.25	102.25	102.56	101.72
6月	108.63	106.04	102.24	102.58	101.66
7月	108.63	105.69	102.40	102.83	101.65
8月	108.69	105.74	102.48	102.87	101.80
9月	108.73	105.87	102.50	102.87	101.86
10月	108.73	105.01	102.54	102.87	101.97
11月	108.73	105.62	102.60	102.94	102.01
12月	108.73	105.71	102.54	102.85	102.03
年 增 率 (%)					
民國 93年	10.21	6.95	2.05	1.31	3.36
民國 94年	3.02	4.82	2.41	1.84	3.40
民國 95年	21.52	4.65	2.39	1.67	3.60
民國 96年	7.46	5.19	1.60	0.86	2.83
民國 97年	34.97	13.62	2.46	1.47	4.16
民國 98年	6.15	2.38	0.36	-0.14	1.20
民國 99年	10.68	2.29	0.56	0.48	0.70
民國100年	3.43	3.83	1.26	1.40	1.01
民國101年	6.66	3.08	1.38	1.69	0.86
12月	6.98	2.83	1.07	1.05	1.09
民國102年	1.86	1.85	0.94	0.96	0.87
1月	6.98	2.20	0.99	0.96	1.03
2月	7.17	2.32	1.05	0.93	1.26
3月	6.53	1.97	1.19	1.05	1.41
4月	1.64	1.08	1.14	1.07	1.25
5月	-0.02	0.88	0.77	0.85	0.64
6月	0.10	2.79	0.73	0.86	0.51
7月	0.00	2.24	0.89	1.09	0.52
8月	-0.01	2.08	0.95	1.10	0.66
9月	0.03	2.11	0.94	1.06	0.72
10月	0.03	1.74	0.92	0.97	0.82
11月	0.36	1.49	0.91	0.97	0.81
12月	0.36	1.36	0.70	0.66	0.80

註：由於受查者延誤或更正報價，最近3個月資料均可能修正。

Table 5-1 Construction Cost Indices (Con.2)

Base Period : 2011=100

建築工程類 Building Construction	材料類 Materials	勞務類 Service	土木工程類 Civil Engineering Construction	材料類 Materials	勞務類 Service	Groups
105	79	26	95	67	28	Item
1000.00	698.18	301.82	1000.00	623.52	376.48	Weight(%)
FIXED INDEX						
78.91	74.47	91.00	74.80	69.40	88.56	2004
79.42	74.32	93.39	75.33	69.39	90.56	2005
84.53	80.50	95.46	81.20	76.53	92.81	2006
92.46	90.75	96.84	88.30	85.61	94.39	2007
103.24	105.51	98.55	102.58	105.52	97.27	2008
92.75	90.10	98.22	94.77	92.87	98.20	2009
96.08	94.86	98.60	97.44	96.63	98.90	2010
100.00	100.00	100.00	100.00	100.00	100.00	2011
100.32	99.70	101.61	101.32	101.39	101.19	2012
99.43	98.12	102.11	100.71	100.22	101.58	DEC.
99.76	98.36	102.69	101.16	100.69	102.02	2013
100.01	98.91	102.22	101.14	100.91	101.60	JAN.
100.25	99.19	102.38	101.42	101.30	101.69	FEB.
100.36	99.29	102.50	101.62	101.49	101.91	MAR.
99.86	98.54	102.58	101.17	100.71	102.00	APR.
99.45	97.95	102.58	100.78	100.10	101.96	MAY
99.08	97.44	102.56	100.59	99.81	101.96	JUN.
99.13	97.41	102.78	100.64	99.81	102.09	JUL.
99.32	97.64	102.86	100.79	100.00	102.16	AUG.
99.77	98.27	102.89	101.26	100.75	102.18	SEP.
99.73	98.20	102.96	101.26	100.74	102.20	OCT.
100.00	98.54	103.05	101.50	101.10	102.24	NOV.
100.21	98.90	102.90	101.76	101.51	102.24	DEC.
ANNUAL CHANGE (%)						
14.40	20.64	2.26	13.92	20.53	1.88	2004
0.65	-0.20	2.63	0.71	-0.01	2.26	2005
6.43	8.32	2.22	7.79	10.29	2.48	2006
9.38	12.73	1.45	8.74	11.86	1.70	2007
11.66	16.26	1.77	16.17	23.26	3.05	2008
-10.16	-14.61	-0.33	-7.61	-11.99	0.96	2009
3.59	5.28	0.39	2.82	4.05	0.71	2010
4.08	5.42	1.42	2.63	3.49	1.11	2011
0.32	-0.30	1.61	1.32	1.39	1.19	2012
-0.73	-1.63	1.08	0.40	0.02	1.05	DEC.
-0.56	-1.34	1.06	-0.16	-0.69	0.82	2013
-0.39	-1.15	1.09	0.55	0.38	0.91	JAN.
-0.39	-1.17	1.18	0.68	0.58	0.94	FEB.
-0.56	-1.49	1.26	0.56	0.29	1.11	MAR.
-1.64	-3.05	1.25	-1.22	-2.44	1.03	APR.
-2.17	-3.64	0.89	-2.05	-3.56	0.66	MAY
-1.85	-3.13	0.86	-1.70	-2.98	0.62	JUN.
-1.21	-2.28	1.07	-1.15	-2.20	0.75	JUL.
-0.88	-1.84	1.12	-0.82	-1.73	0.80	AUG.
0.28	-0.11	1.11	0.40	0.17	0.80	SEP.
0.78	0.65	1.10	1.03	1.15	0.80	OCT.
0.67	0.49	1.07	0.94	1.02	0.81	NOV.
0.78	0.79	0.77	1.04	1.29	0.65	DEC.

NOTE : All data are subject to revision 3 months after original publication due to late reports and corrections by respondents.

表5-2 營造工程物價指數銜接表

基期：民國100年=100

月 MONTH 年 YEAR	1月 JAN.	2月 FEB.	3月 MAR.	4月 APR.	5月 MAY	6月 JUNE
民國 80年	52.25	52.35	52.23	52.27	52.15	51.98
民國 81年	52.91	53.34	58.13	60.08	60.24	60.55
民國 82年	64.08	63.85	64.15	64.43	64.42	64.13
民國 83年	61.76	61.82	61.65	61.59	61.34	61.08
民國 84年	60.90	61.41	61.68	61.77	61.68	61.97
民國 85年	61.71	61.57	61.42	61.29	61.17	60.80
民國 86年	61.52	62.03	62.33	62.62	62.79	62.77
民國 87年	63.93	64.28	64.29	64.18	64.23	64.37
民國 88年	63.60	63.61	63.69	63.86	63.89	63.86
民國 89年	63.49	63.56	63.81	63.86	63.87	63.84
民國 90年	62.88	62.79	62.71	62.56	62.55	62.83
民國 91年	63.05	63.24	63.43	63.70	64.07	64.85
民國 92年	65.51	66.61	67.46	67.25	66.73	66.51
民國 93年	71.54	75.17	77.25	76.72	76.24	75.89
民國 94年	77.24	77.71	77.99	77.87	77.29	76.45
民國 95年	77.80	78.14	79.14	80.82	83.67	84.23
民國 96年	85.82	86.57	87.85	89.19	89.82	90.64
民國 97年	96.50	98.61	102.34	104.88	106.79	109.46
民國 98年	94.93	94.85	93.44	93.17	93.05	93.05
民國 99年	94.96	95.35	96.40	98.48	98.19	96.76
民國 100年	98.79	99.19	100.11	99.93	100.04	100.14
民國 101年	100.50	100.68	101.00	101.99	102.30	101.66
民國 102年	100.59	100.85	101.01	100.53	100.13	99.87

註：由於受查者延誤或更正報價，最近3個月資料均可能修正。

Table5-2 Splicing Table of Construction Cost Indices

Base Period : 2011=100

7月 JULY	8月 AUG.	9月 SEPT.	10月 OCT.	11月 NOV.	12月 DEC.	年指數 YEARLY INDEX	月MONTH 年 YEAR
52.03	52.01	52.23	52.36	52.47	52.48	52.23	1991
61.43	61.77	62.45	62.96	63.00	63.91	60.06	1992
63.94	63.92	63.58	63.21	62.91	62.36	63.75	1993
60.79	60.71	60.82	61.00	60.72	60.53	61.15	1994
61.76	61.96	62.09	62.06	62.01	61.78	61.76	1995
61.00	61.48	61.58	61.49	61.32	61.48	61.36	1996
62.76	62.72	62.82	62.73	63.05	63.43	62.63	1997
64.37	64.37	64.25	64.24	64.00	63.75	64.19	1998
63.92	63.84	63.77	63.98	63.96	63.90	63.82	1999
63.74	63.47	63.24	63.25	63.06	62.97	63.51	2000
62.96	63.21	62.97	62.99	63.01	62.99	62.87	2001
64.93	64.85	64.45	64.42	64.56	64.83	64.20	2002
67.01	67.34	67.46	67.41	67.83	69.24	67.20	2003
77.27	78.08	78.04	78.51	77.98	77.57	76.69	2004
76.31	76.63	77.25	77.33	77.20	77.40	77.22	2005
84.61	84.52	84.76	85.19	85.47	85.49	82.82	2006
90.74	90.96	91.56	92.71	92.95	94.50	90.28	2007
109.60	108.19	104.60	101.16	97.09	95.59	102.90	2008
93.35	93.92	94.40	93.74	93.57	93.98	93.79	2009
96.45	96.70	96.82	96.67	96.98	97.59	96.78	2010
100.09	100.33	100.52	100.63	99.97	100.24	100.00	2011
101.10	100.93	100.19	99.61	99.96	100.09	100.83	2012
99.91	100.08	100.54	100.53	100.78	101.01	100.49	2013

NOTE : All data are subject to revision 3 months after original publication due to late reports and corrections by respondents.

表6 主要國家物價指數及其年增率

年(月)別	中華民國 Republic of China		美國 United States		加拿大 Canada		英國 United Kingdom		德國 Germany	
	躉售 物價 Wholesale Price	消費者 物價 Consumer Price	生產者 物價 Producer Price	消費者 物價 Consumer Price	工業銷售 物價 Industry Product Price	消費者 物價 Consumer Price	製造產出 物價 Manufacturing Output Price	消費者 物價 Consumer Price	生產者 物價 Producer Price	消費者 物價 Consumer Price
定 基 指 數										
民國93年	83.7	90.8	93.2	96.7	98.4	97.8	98.1	98.0	95.8	98.5
民國94年	84.2	92.9	100.0	100.0	100.0	100.0	100.0	100.0	100.0	100.0
民國95年	89.0	93.5	104.7	103.2	102.3	102.0	102.0	102.3	105.4	101.6
民國96年	94.7	95.2	109.7	106.2	103.8	104.2	104.4	104.7	106.8	103.9
民國97年	99.6	98.5	120.5	110.2	108.4	106.7	111.4	108.5	112.7	106.6
民國98年	90.9	97.7	109.9	109.9	104.6	107.0	113.2	110.8	108.0	107.0
民國99年	95.9	98.6	117.4	111.7	105.6	108.9	117.9	114.5	109.6	108.2
民國100年	100.0	100.0	127.7	115.2	110.5	112.0	124.5	119.7	115.4	110.4
民國101年	98.8	101.9	128.4	117.6	111.2	113.7	128.0	123.0	117.2	112.6
12月	96.3	102.6	128.0	117.6	110.9	113.3	128.4	125.1	117.4	113.6
民國102年										
1月	96.5	102.4	128.7	117.9	111.2	113.4	128.9	124.5	118.0	113.0
2月	97.9	102.9	129.8	118.9	112.7	114.7	129.8	125.3	117.8	113.7
3月	97.4	101.4	129.6	119.2	112.7	114.9	130.1	125.5	117.5	114.2
4月	96.7	102.1	129.3	119.1	111.8	114.7	129.9	125.8	117.4	113.7
5月	95.8	102.2	129.7	119.3	111.7	115.0	129.8	126.4	117.1	114.1
6月	96.2	102.8	130.1	119.6	112.0	115.0	129.9	125.8	116.9	114.2
7月	96.1	102.6	130.0	119.6	112.3	115.1	130.2	125.8	116.8	114.8
8月	96.5	102.7	129.8	119.8	112.5	115.1	130.4	126.4	116.7	114.8
9月	96.5	104.1	129.6	119.9	112.4	115.3	130.3	126.9	117.1	114.8
10月	95.8	103.8	128.6	119.6	112.1	115.0	130.0	127.1	116.9	114.5
11月	95.7	103.0	127.7	119.3	...	115.0	129.6	127.2	116.8	114.7
年 增 率 (%)										
民國93年	7.0	1.6	6.2	2.7	3.2	1.9	1.0	1.3	1.6	1.7
民國94年	0.6	2.3	7.3	3.4	1.6	2.2	2.0	2.1	4.3	1.5
民國95年	5.6	0.6	4.7	3.2	2.3	2.0	2.0	2.3	5.4	1.6
民國96年	6.5	1.8	4.8	2.9	1.5	2.1	2.3	2.3	1.3	2.3
民國97年	5.1	3.5	9.8	3.8	4.3	2.4	6.8	3.6	5.5	2.6
民國98年	-8.7	-0.9	-8.8	-0.4	-3.5	0.3	1.6	2.2	-4.2	0.3
民國99年	5.5	1.0	6.8	1.6	1.0	1.8	4.2	3.3	1.5	1.1
民國100年	4.3	1.4	8.8	3.2	4.6	2.9	5.6	4.5	5.2	2.1
民國101年	-1.2	1.9	0.6	2.1	0.6	1.5	2.8	2.8	1.6	2.0
12月	-4.0	1.6	0.9	1.7	0.3	0.8	2.1	2.7	1.4	2.0
民國102年										
1月	-3.8	1.1	0.9	1.6	0.1	0.5	2.1	2.7	1.5	1.7
2月	-2.3	3.0	1.3	2.0	1.2	1.2	2.3	2.8	0.9	1.5
3月	-3.1	1.4	-0.1	1.5	1.0	1.0	1.9	2.8	0.1	1.4
4月	-3.7	1.1	-0.1	1.1	0.1	0.4	1.0	2.4	-0.2	1.2
5月	-3.5	0.7	1.1	1.4	0.1	0.7	1.2	2.7	-0.2	1.5
6月	-2.1	0.6	2.5	1.8	0.5	1.2	2.0	2.9	0.1	1.8
7月	-2.2	0.1	2.2	2.0	1.4	1.3	2.1	2.8	0.0	1.9
8月	-2.8	-0.8	0.8	1.5	1.7	1.1	1.7	2.7	-0.5	1.5
9月	-2.6	0.8	-0.2	1.2	1.0	1.1	1.2	2.7	-0.5	1.4
10月	-1.9	0.6	-0.5	1.0	0.8	0.7	0.8	2.2	-0.7	1.2
11月	-0.9	0.7	-0.4	1.2	...	0.9	0.8	2.1	-0.8	1.3

資料來源：行政院主計總處、各國官方統計網站、國際貨幣基金會「國際金融統計月報」。

註：1. 中華民國物價指數以2011年為100，新加坡製造產品物價指數本月起改以2012年為100，其餘以2005年為100。

2. ... 表資料尚未產生，r表修正數。

Table 6 Price Indices and Annual Changes of Major Countries

泰 國 Thailand		馬 來 西 亞 Malaysia		日 本 Japan		南 韓 Korea		新 加 坡 Singapore		Year and Month
躉 售 物 價 Producer Price	消 費 者 物 價 Consumer Price	生 產 者 物 價 Producer Price	消 費 者 物 價 consumer price	國 內 企 業 商 品 物 價 Domestic Corporate Goods Prices	消 費 者 物 價 Consumer Price	生 產 者 物 價 Producer Price	消 費 者 物 價 Consumer Price	製 造 產 品 物 價 Manufactured Product Price	消 費 者 物 價 Consumer Price	
FIXED INDEX										
91.6	95.7	93.6	97.1	98.4	100.3	97.9	97.3	—	99.6	2004
100.0	100.0	100.0	100.0	100.0	100.0	100.0	100.0	—	100.0	2005
107.1	104.6	106.7	103.6	102.2	100.2	100.9	102.2	—	101.0	2006
110.5	107.0	112.6	105.7	104.0	100.3	102.4	104.8	—	103.1	2007
124.3	112.8	124.0	111.5	108.7	101.7	111.1	109.7	—	109.9	2008
119.6	111.9	115.0	112.1	103.0	100.3	110.9	112.8	93.0	110.5	2009
130.8	115.5	121.4	114.0	102.9	99.6	115.1	116.1	94.6	113.6	2010
137.9	119.9	132.3	117.7	104.4	99.3	122.8	120.7	99.6	119.6	2011
139.3	123.6	132.3	119.6	103.4	99.3	123.7	123.4	100.0	125.0	2012
139.4	125.1	127.1	120.2	103.2	98.9	121.8	123.9	96.2	127.3	DEC. 2013
139.7	125.3	129.0	120.7	103.4	98.9	122.0	124.6	96.9	127.5	JAN.
140.0	125.5	130.5	120.9	103.9	98.8	122.8	124.9	98.4	128.9	FEB.
139.6	125.6	129.5	121.1	104.0	99.0	122.3	124.7	97.5	128.1	MAR.
139.6	125.8	128.9	121.2	104.3	99.3	121.9	124.6	95.2	126.2	APR.
141.1	126.1	127.8	121.5	104.4	99.4	121.5	124.6	95.6	126.7	MAY
139.5	126.3	128.9	121.7	104.5	99.4	121.5	124.5	96.4	126.9	JUN.
138.6	126.4	129.3	121.9	105.1	99.6	121.5	124.7	97.3	127.3	JUL.
138.8	126.4	129.8	122.0	105.3	99.9	121.8	125.0	97.9	128.3	AUG.
140.2	126.6	129.9	123.1	105.6	100.3	121.7	125.3	97.4	128.5	SEP.
139.8	126.9	130.2	123.5	105.4	100.3	121.2	r 125.2	97.4	128.7	OCT.
139.7	126.9	130.8	123.7	105.5	100.3	121.0	125.1	96.5	129.6	NOV.
ANNUAL CHANGE (%)										
6.7	2.8	7.0	1.5	1.3	0.0	6.0	3.6	—	1.7	2004
9.1	4.5	6.9	3.0	1.7	-0.3	2.2	2.8	—	0.4	2005
7.1	4.6	6.7	3.6	2.2	0.2	0.9	2.2	—	1.0	2006
3.2	2.2	5.5	2.0	1.7	0.1	1.4	2.5	—	2.1	2007
12.4	5.5	10.2	5.4	4.6	1.4	8.6	4.7	—	6.5	2008
-3.8	-0.8	-7.3	0.6	-5.3	-1.3	-0.2	2.8	—	0.6	2009
9.4	3.3	5.6	1.7	-0.1	-0.7	3.8	3.0	1.7	2.8	2010
5.5	3.8	9.0	3.2	1.5	-0.3	6.7	4.0	5.3	5.3	2011
1.0	3.0	0.0	1.6	-0.9	0.0	0.7	2.2	0.4	4.5	2012
0.9	3.6	-5.0	1.2	-0.7	-0.1	-1.2	1.4	-4.4	4.3	DEC. 2013
0.6	3.4	-3.3	1.3	-0.4	-0.3	-1.6	1.5	-6.3	3.6	JAN.
0.1	3.2	-2.7	1.5	-0.1	-0.6	-1.6	1.4	-5.2	5.0	FEB.
-0.3	2.7	-4.2	1.6	-0.5	-0.9	-2.4	1.3	-7.0	3.5	MAR.
-0.6	2.4	-4.9	1.7	0.0	-0.7	-2.8	1.2	-7.8	1.4	APR.
0.8	2.3	-4.6	1.8	0.5	-0.3	-2.6	1.0	-5.3	1.6	MAY
0.9	2.3	-2.7	1.8	1.2	0.2	-1.4	1.0	-2.3	1.8	JUN.
0.3	2.0	-3.0	2.0	2.3	0.7	r -1.0	1.4	-1.1	1.9	JUL.
0.1	1.6	-2.6	1.9	2.3	0.9	-1.3	1.3	-1.1	2.0	AUG.
0.6	1.4	-1.4	2.6	2.3	1.1	-1.8	0.8	-0.9	1.6	SEP.
-0.1	1.5	0.3	2.8	2.5	1.1	-1.4	0.9	0.3	2.0	OCT.
0.3	1.9	2.1	2.9	2.7	1.5	-0.9	1.2	0.3	2.6	NOV.

Source : DGBAS, Executive Yuan, related official statistics websites of the above countries, others from International Financial Statistics(IMF).

Note : 1. R.O.C base year: 2011=100, Singapore Manufactured PPI base year: 2012=100, the rest countries base year: 2005=100.

2. ... denotes Not Available, r denotes Revised.

# 全年物價變動分析

The Change of Price Indices This Year

## 102 年物價變動分析

102 年上半年歐債危機及美國財政紛擾持續，全球景氣復甦力道仍緩，下半年美國就業、所得與消費者信心指數已見起色，歐洲經濟亦現回穩，加以日本安倍內閣經濟激勵方案，全球經濟顯現好轉跡象，惟美國政府債務上限及量化寬鬆政策退場時機問題、中國經濟面臨結構性轉型等不確定因素，全球農工原料價格續震盪走跌，影響所及，包括基本金屬、機械設備、土石及礦產品等價格皆較 101 年下跌，加以電子零組件與電腦、電子產品及光學製品等報價走低，惟電價調漲，抵銷部分跌幅，全年躉售物價指數（WPI）較 101 年下跌 2.43%，其中國產內銷品下跌 0.72%，進口品下跌 4.46%，出口品下跌 2.05%。

消費者物價指數（CPI）方面，國際景氣仍顯平疲，影響國內經濟復甦步調，民間消費意願趨於保守，加以國際農工原料價格回檔之傳遞效果，均約制國內物價。102 年蔬果價格在天候及基數落差影響下，蔬菜類較上年漲 2.45%，水果類則跌 2.58%，漲跌互抵對整體物價之影響大為減輕；燃氣、油料費、家庭用電及外食費等價格調漲，與肉類、水產品、中藥材及旅遊團費等價格處相對高檔，惟蛋類、通訊費、成衣及 3C 消費性電子產品等價格相對去年為低，抵銷部分漲幅，使得全年 CPI 上漲 0.79%，剔除新鮮蔬果及能源之核心物價漲 0.65%。各種物價指數一年來變動情形分述如下：

### 一、消費者物價指數

102 年消費者物價指數為 102.74（100 年=100），較 101 年漲 0.79%。就基本分類觀察，以食物類漲幅 1.27% 最大（詳表 1），其中蔬菜、水果受天候不穩影響產銷（7 月蘇力、8 月潭美及康芮、9 月天兔颱風），然在 101 年基數落差下，蔬菜價格漲 2.45%、水果跌 2.58%，兩者互抵，肉類及水產品因供給減少，分別漲 4.30% 及 2.49%，外食費反映成本調漲 1.55%，惟蛋類受禽流感及抗生素殘留事件影響，跌 4.00%；醫藥保健類因部分中藥材價格上漲，漲 1.17% 居次；居住類因燃氣價格漸次調漲與電價自 10 月起實施第二階段調整方案，漲 0.91%；交通類因油品價格續處高檔與通訊費率陸續調降交互影響，漲 0.46%；雜項類因部分菸品調高售價，漲 0.39%；教養娛樂類則在旅遊團費調漲，及 3C 消費性電子產品價格相較去年為低，交互影響下，漲 0.32%。若依商品性質別觀察，102 年商品類漲 0.78%，服務類漲 0.73%。另就各月物價與上月比較，大致受油料、燃氣價格走勢，與天候、節慶、季節性等因素影響，變動原因詳表 2，除 3 月、4 月、6 月、9 月及 11 月變動略大外，其餘各月變動率介於 -0.27% 至 0.48% 之間；其中 3 月因農曆春節過後，相關食品價格、保母費、計程車資及旅遊團費回跌，加以蔬菜供量漸增，價格回落，跌 1.44%；4 月因春夏新裝上市，加以蔬菜受天候影響行情上揚，惟油料費調降及水果價跌，抵銷部分漲幅，漲 0.62%；6 月因開始適用夏季用電費率與蔬菜價漲，惟水果盛產價跌及服飾折扣促銷，抵銷部分漲幅，漲 0.50%；9 月因 8 月下旬以來連續颱風挾帶豪雨，又逢中秋需求，使得蔬果價格上揚，加以家長饋贈保母禮金及油料費調漲，惟成衣服飾換季促銷、機票及國內外旅遊團費隨暑期旺季結束回跌，抵銷部分漲幅，漲 1.30%；11 月隨復耕蔬菜供量益趨充裕，價格明顯下滑，加以部分服飾逢百貨公司週年慶折扣促銷，以及油料費與國外旅遊團費調降，惟蛋類、水果及燃氣價格上揚，抵銷部分跌幅，跌 0.72%。如將各月



指數與 101 年同月比較，除 8 月因去年同期蘇拉及天秤颱風後蔬果價格飆漲，比較基數偏高，致總指數下跌 0.78%外，其餘各月均呈上漲，其中 2 月逢農曆春節（101 年於 1 月，年節因素比較基礎不同）漲幅達 2.96%最大。

## 二、躉售物價指數

102 年躉售物價總指數為 96.44（100 年=100），較 101 年下跌 2.43%。各月與上月比較變動原因詳表 3。躉售物價指數係由國產內銷、進口及出口等 3 種物價指數加權而得，茲將其變動情形分述如下：

### （一）國產內銷物價指數

102 年國產內銷物價總指數為 98.69（100 年=100），較 101 年下跌 0.72%。就基本分類觀之，農林漁牧業產品類下跌 2.49%，主因蔬菜、水果及魚類等價格較 101 年回落所致；土石及礦產品類因砂、碎石及天然氣等價格上揚，漲 2.74%；製造業產品類下跌 1.51%，22 類中，11 類下跌，11 類上漲，以電腦、電子產品及光學製品類跌幅達 10.12%最大，主因手機、電腦及其週邊設備等報價走跌；基本金屬類因鋼筋、鋼胚及熱軋鋼板捲等售價調降，下跌 6.88%次之；另家具及裝設品類係因木製及金屬家具價格處相對高檔，漲 4.80%；水電燃氣類則因電價實施二階段調整方案，上漲 7.00%。

### （二）進口物價指數

102 年進口物價指數為 94.32（100 年=100），較 101 年下跌 4.46%。若剔除新臺幣對美元貶值 0.40%因素，以美元計價下跌 4.81%。按美元計價之基本分類中，以石料製品、玻璃及玻璃器類跌幅 19.88%最大，主因平板玻璃等價位走低；另機器、電機、電視影像及聲音記錄機等設備類，因日圓對美元貶值，降低由日本進口之設備成本，亦跌 4.76%；至於基本金屬及其製品類與礦產品分別下跌 7.68 與 4.97%，則因銅、鋼胚、不銹鋼板、煤、原油及液化天然氣等報價相較去年為低所致。

### （三）出口物價指數

102 年出口物價指數為 96.36（100 年=100），較 101 年下跌 2.05%。若剔除匯率變動因素，以美元計價下跌 2.41%。按美元計價之基本分類中，以動物產品類跌幅 18.96%最大，主因冷藏及冷凍魚、活魚等價格下滑；此外，礦產品類、基本金屬及其製品類與機器、電機、電視影像及聲音記錄機等設備類分別下跌 4.15%、4.15%與 1.76%，主因汽、柴油、燃料油、熱軋鋼板、鋼鐵螺釘、不銹鋼板、積體電路、電腦週邊設備、手機及其零件等報價走跌所致。

表 1 102 年消費者及躉售物價分類指數變動情形

	消費者物價			躉售物價		
	類別	102年與101年比較(%)	對總指數影響(百分點)	類別	102年與101年比較(%)	對總指數影響(百分點)
基 本 分 類	總指數	0.79	0.79	總指數	-2.43	-2.43
	1.食物類	1.27	0.33	國產內銷品	-0.72	-0.22
	穀類及其製品	1.48	0.02	進口品	-4.46	-1.50
	肉類	4.30	0.08	出口品	-2.05	-0.75
	蛋類	-4.00	-0.01	1.農林漁牧業產品	-5.47	-0.16
	水產品	2.49	0.04	(1)農產品	-6.26	-0.10
	蔬菜	2.45	0.06	(2)禽畜產品	2.43	0.02
	加工蔬菜	3.29	0.02	(3)林產品	8.02	0.00
	水果	-2.58	-0.06	(4)水產品	-10.00	-0.07
	乳類	0.66	0.01	2.土石及礦產品	-4.07	-0.28
	調理食品	1.63	0.01	(1)石油及天然氣	-2.59	-0.13
	外食費	1.55	0.16	(2)土石採取及其他礦產品	-9.27	-0.17
	2.衣著類	-0.19	-0.01	3.製造業產品	-2.42	-2.11
	成衣	0.04	0.00	(1)食品	0.49	0.01
	3.居住類	0.91	0.25	(2)飲料	0.85	0.00
	房租	0.68	0.12	(3)菸類	2.95	0.01
	住宅維修費	1.24	0.02	(4)紡織品	-0.74	-0.01
	水電燃氣	2.57	0.10	(5)成衣及服飾品	0.89	0.00
	4.交通及通訊類	0.46	0.07	(6)皮革及其製品	4.09	0.02
	交通設備	-0.74	-0.02	(7)木竹製品	4.70	0.01
	油料費	2.68	0.10	(8)紙漿、紙、紙製品及印刷品	-1.56	-0.02
	通訊費	-0.60	-0.02	(9)石油及煤製品	-1.56	-0.11
	5.醫藥保健類	1.17	0.06	(10)化學材料	-0.99	-0.11
	醫療費用	0.99	0.03	(11)化學製品及藥品	-4.73	-0.14
	藥品及保健食品	2.15	0.02	(12)橡膠及塑膠製品	-2.86	-0.07
	6.教養娛樂類	0.32	0.05	(13)非金屬礦物製品	-8.46	-0.16
	教養費用	-0.05	0.00	(14)基本金屬	-7.14	-0.53
	娛樂費用	0.78	0.06	(15)金屬製品	-1.58	-0.06
7.雜項類	0.39	0.03	(16)電子零組件	-1.32	-0.30	
香菸及檳榔	3.56	0.04	(17)電腦、電子產品及光學製品	-3.93	-0.26	
個人隨身用品	-4.44	-0.03	(18)電力設備	-2.19	-0.06	
理容服務費	0.37	0.01	(19)機械設備	-4.80	-0.30	
			(20)運輸工具及零件	-0.84	-0.03	
			(21)家具及裝設品	0.14	0.00	
			(22)雜項工業製品	3.20	0.03	
			4.水電燃氣	7.00	0.20	
特 殊 分 類	商品性質別			加工階段別		
	1.商品類	0.78	0.34	1.原材料	-2.49	-0.22
	2.服務類	0.73	0.42	2.中間產品	-2.37	-0.93
	購買頻度			3.最終產品	-2.74	-0.42
	1.每月至少購買1次	1.66	0.42	內銷品	-2.68	-1.70
	2.每季(不含每月)至少購買1次	0.44	0.07	國產品	-1.32	-0.88
	3.每半年(不含每季)至少購買1次	1.44	0.15			
4.每年(不含每半年)至少購買1次	0.69	0.08				
5.1年以上購買1次	-0.32	-0.07				
核心物價	0.65	0.58				

表 2 102 年各月消費者物價變動情形

月份	與上年 同月比較 (%)	與 上 月 比 較	
		變動率 (%)	變 動 主 因
1 月	1.12	-0.18	主因冬季服飾、部分美容及衛生用品降價促銷，蔬菜盛產價跌，惟寒假開始，機票、國外旅遊團費因應調漲，加以肉類、水產品受年節接近需求漸增，價格上揚，抵銷部分跌幅。
2 月	2.96	0.48	主因農曆春節饋贈保母禮金，及計程車資、理容費與旅遊團費調漲，惟蔬菜供量充裕價跌，抵銷部分漲幅。
3 月	1.36	-1.44	主因農曆春節過後，相關食品價格、保母費、計程車資及旅遊團費回跌，且蔬菜供量漸增，價格回落所致。
4 月	1.05	0.62	主因春夏新裝上市，加以蔬菜因天候不穩，行情上揚，惟油料費調降及水果價跌，抵銷部分漲幅。
5 月	0.74	0.19	主因蔬果受豪雨影響，價格上揚，然逢母親節檔期，成衣、理容服務及化妝品折扣促銷，與油料費下跌，抵銷部分漲幅。
6 月	0.60	0.50	主因蔬菜價格上揚，加以開始適用夏季用電費率，惟水果價跌及服飾折扣促銷，抵銷部分漲幅。
7 月	0.06	-0.16	主因夏季水果盛產，價格大幅下跌，加以成衣服飾折扣擴大與行動電話費優惠促銷所致，惟旅遊團費、機票及油料費調漲，抵銷部分跌幅。
8 月	-0.78	0.13	主因蔬果價格上揚，加以油料費調漲所致，惟成衣服飾換季促銷、機票及旅遊團費回跌，抵銷部分漲幅。
9 月	0.84	1.30	主因 8 月下旬連續颱風挾帶豪雨，蔬果價格俱揚，加以中秋節家長饋贈保母禮金，及油料費調漲所致，惟成衣服飾換季促銷、機票及旅遊團費隨暑期旺季結束回跌，抵銷部分漲幅。
10 月	0.64	-0.27	主因蔬菜供應趨穩，價格回跌，加以夏季用電費率結束，油料費調降，惟秋冬服飾新品上市，及水果價格仍高，抵銷部分跌幅。
11 月	0.67	-0.72	主因復耕蔬菜進入豐收期，價格明顯回跌，加以部分服飾逢百貨公司週年慶折扣促銷、油料費調降及國外旅遊團費降價，惟蛋類、水果及燃氣價格上揚，抵銷部分跌幅。
12 月	0.33	-0.10	主因冬季蔬菜盛產價跌，加以成衣服飾逢年終特惠促銷，惟肉類、水果及油料費價格上揚，抵銷部分跌幅所致。

表 3 102 年各月躉售物價變動情形

月份	與上年 同月比較 (%)	與 上 月 比 較	
		變動率 (%)	變 動 主 因
1 月	-3.83	0.20	主因原油、化學材料及進口鐵礦砂等價格上漲，惟機械設備因日圓貶值致進口成本下降，抵銷部分漲幅。
2 月	-2.28	1.43	主因油品、化學材料及基本金屬等價格上漲，惟蔬菜盛產致農產品價格下跌，抵銷部分漲幅。
3 月	-3.08	-0.45	主因油品、化學材料及農產品等價格下跌，惟 DRAM 等電子零組件價格上漲，抵銷部分跌幅。
4 月	-3.73	-0.72	主因油品、化學材料及基本金屬等價格下跌，惟 DRAM 模組等電子零組件價格上漲，抵銷部分跌幅。
5 月	-3.54	-0.96	主因石油及煤製品、基本金屬與化學材料等價格下跌，惟農產品價格上漲，抵銷部分跌幅。
6 月	-2.10	0.42	主因石油及煤製品、化學材料與電價價格上漲，惟基本金屬價格下跌，抵銷部分漲幅。
7 月	-2.21	-0.14	主因基本金屬、土石採取及其他礦產品等價格下跌，惟油品價格上漲，抵銷部分跌幅。
8 月	-2.82	0.42	主因油品、化學材料及基本金屬等價格上漲，惟電腦、電子產品及光學製品價格下跌，抵銷部分漲幅。
9 月	-2.57	0.02	主因油品與農產品等價格上漲，惟電子零組件及機械設備價格下跌，抵銷部分漲幅。
10 月	-1.85	-0.72	主因油品、電子零組件及化學材料等價格下跌，惟電價因實施第二階段調整方案調漲，抵銷部分跌幅。
11 月	-0.94	-0.08	主因農產品及化學材料等價格下跌，惟電子零組件及水產品等價格上漲，抵銷部分跌幅。
12 月	0.02	0.63	主因油品、電子零組件及化學材料等價格上漲，惟水產品及機械設備等價格下跌，抵銷部分漲幅。