

物價統計月報

PRICE STATISTICS MONTHLY

民國103年2月

FEB. 2014

第518期

No.518

行政院主計總處編印

DIRECTORATE-GENERAL OF BUDGET, ACCOUNTING AND STATISTICS

EXECUTIVE YUAN

REPUBLIC OF CHINA

目次

CONTENTS

	頁次		page
前言	(3)	Preface	(3)
提要分析		Summary Analysis	
消費者物價指數	(8)	Indices of Consumer Price	(8)
躉售物價指數	(10)	Indices of Wholesale Price	(10)
進口物價指數	(13)	Indices of Import Price	(13)
出口物價指數	(14)	Indices of Export Price	(14)
營造工程物價指數	(15)	Indices of Construction Cost	(15)
物價指數圖		Price Index Chart	
消費者物價指數圖	(18)	Trends of Consumer Price Indices	(18)
躉售物價指數圖	(20)	Trends of Wholesale Price Indices	(20)
物價指數變動統計表		Tables of the Change of Price Indices	
各種物價總指數之變動	3	The Changes of Various Price Indices	3
一、消費者物價指數		1. Index of Consumer Price	
1-1 消費者物價指數變動分析表	4	1-1 The Changes of Consumer Price Indices	4
1-2 消費者物價基本分類指數	10	1-2 Consumer Price Indices by Basic Group	10
1-3 消費者物價按商品性質別分類指數	20	1-3 Consumer Price Indices by Commodity and Service Group	20
1-4 消費者物價按購買頻度別分類指數	22	1-4 Consumer Price Indices for Frequency of Purchase Group	22
1-5 消費者物價特殊分類指數	23	1-5 Other Special Group	23
1-6 所得層級別消費者物價指數	24	1-6 Consumer Price Indices for Households in Different Disposable Income Groups	24
1-7 消費者物價總指數銜接表（未經季節調 整）	28	1-7 Splicing Table of General Consumer Price Indices（Not Seasonally Adjusted）	28
1-8 消費者物價總指數銜接表（經季節調整）	30	1-8 Splicing Table of General Consumer Price Indices（Seasonally Adjusted）	30
1-9 各年月為基期之消費者物價總指數	32	1-9 General Consumer Price Indices Using Each Year or Each Month as Base	32
二、躉售物價指數		2. Index of Wholesale Price	
2-1 躉售物價指數變動分析表	34	2-1 The Changes of Wholesale Price Indices	34
2-2 躉售物價依內外銷及產地來源別分類指 數	44	2-2 Wholesale Price Indices by Waygoing and by Producing Place	44
2-3 躉售物價基本分類指數	45	2-3 Wholesale Price Indices by Basic Group	45
2-4 躉售物價內銷品基本分類指數	63	2-4 Wholesale Price Indices for Domestic Sales by Basic Group	63
2-5 躉售物價國產品基本分類指數	67	2-5 Wholesale Price Indices for Domestic Products by Basic Group	67
2-6 躉售物價內銷品按加工階段別分類指數	72	2-6 Wholesale Price Indices for Domestic Sales by Stage of Processing	72
2-7 躉售物價總指數銜接表（未經季節調整）	76	2-7 Splicing Table of General Wholesale Price Indices（Not Seasonally Adjusted）	76
2-8 躉售物價總指數銜接表（經季節調整）	80	2-8 Splicing Table of General Wholesale Price Indices（Seasonally Adjusted）	80

三、進口物價指數

3-1	進口物價指數變動分析表－新臺幣計價	82
3-2	進口物價指數變動分析表－美元計價.....	86
3-3	進口物價基本分類指數	90
3-4	進口物價按用途別分類指數.....	97
3-5	進口物價總指數銜接表（未經季節調整）	98
3-6	進口物價總指數銜接表（經季節調整）	100

四、出口物價指數

4-1	出口物價指數變動分析表－新臺幣計價	102
4-2	出口物價指數變動分析表－美元計價...	106
4-3	出口物價基本分類指數	110
4-4	出口物價按部門別分類指數.....	117
4-5	出口物價總指數銜接表（未經季節調整）	118
4-6	出口物價總指數銜接表（經季節調整）	120

五、營造工程物價指數

5-1	營造工程物價指數.....	122
5-2	營造工程物價總指數銜接表.....	126

六、主要國家物價指數及其年增率.....

3. Index of Import Price

3-1	The Changes of Import Price Indices on N.T.D. Basis	82
3-2	The Changes of Import Price Indices on U.S.D. Basis	86
3-3	Import Price Indices by Basic Group	90
3-4	Import Price Indices by Usage	97
3-5	Splicing Table of Import Price Indices (Unadjusted)	98
3-6	Splicing Table of Import Price Indices (Seasonally Adjusted)	100

4. Index of Export Price

4-1	The Changes of Export Price Indices on N.T.D. Basis	102
4-2	The Changes of Export Price Indices on U.S.D. Basis	106
4-3	Export Price Indices by Basic Group.....	110
4-4	Export Price Indices by Department	117
4-5	Splicing Table of Export Price Indices (Unadjusted)	118
4-6	Splicing Table of Export Price Indices (Seasonally Adjusted)	120

5. Index of Construction Cost

5-1	Construction Cost Indices	122
5-2	Splicing Table of General Construction Cost Indices	126

6. Price Indices and Annual Changes for Countries

前 言

- 一、編布目的：提供我國物價水準最新變動情況，以供各級政府機關、團體或個人應用。
- 二、編布日期：本月報自 60 年元月起按月刊布，用以代替原臺灣省政府主計處與臺北市政府主計處聯合編製之臺灣地區躉售物價指數及都市消費者物價指數；有關 59 年 12 月以前各年(月)之指數，請參考本月報各該新舊總指數銜接表。
- 三、編輯內容：本月報除載有消費者物價、躉售物價、進口物價、出口物價及營造工程物價之基本分類指數外，為便各界應用，另編下列特殊分類指數：(一)消費者物價方面，編有按商品性質別分類指數及購買頻度別分類指數等 2 種。(二)躉售物價方面，編有按加工階段別分類指數、按產地來源別分類指數、按內外銷別分類指數等 3 種。(三)進口物價方面，編有按用途別分類指數。(四)出口物價方面，編有按部門別分類指數。(五)營造工程物價方面，編有按工程性質分類指數。另為增廣指數用途，除營造工程物價外，各類總指數均刊載經季節調整物價指數銜接表。
- 四、查價地區：消費者物價之查價地區分為兩種：主要都會區調查新北市、臺北市、臺中市、高雄市、臺南市、桃園縣、基隆市、新竹市及嘉義市；次要都會區調查宜蘭、苗栗、南投、雲林、屏東、臺東、花蓮及澎湖等縣之主要市鎮。躉售、進、出口及營造工程物價之查價地區遍及全臺灣地區各主要市鎮。
- 五、編算方法：本月報各項指數之計算公式及權數資料來源摘述如下表，至於詳細編算細節，請參閱「編製方法說明」。有關計算均用電腦處理，計算過程中查價項目價比不取位存檔，各分類指數取 2 位小數存檔，正式對外公布統計資料，僅列出 2 位小數，以上均採四捨五入法進位。
- 六、商品價格：編製指數之價格資料，計選用消費者商品 370 項目群，躉售商品 1,142 項，進口商品 278 項，出口商品 279 項，營造工程查商品及勞務計 115 項。
- 七、數字訂正：由於受查者延遲或更正報價，本月報所載近 3 個月內資料均可能修正。修正數以 r 表示之，' - ' 表無數字。
- 八、中英對照：為便國際參考，並促進統計資料之國際交流起見，除指數提要分析、專載等說明外，本月報一律以中英文對照方式刊布。
- 九、查詢：本月報所載資料均可轉錄電腦磁片提供，有需要者或欲索取其他物價統計詳細資料(如查價項目及權數等)，或欲瞭解如何訂定物價指數連動調整條款，請逕洽行政院主計總處綜合統計處物價統計科詢問或透過網際網路系統查詢主要變動資料，本總處網站(<http://www.dgbas.gov.tw>)及中華民國統計資訊網(<http://www.stat.gov.tw>)。
- 十、附則：本月報各該表中數字，如有特殊情形須加說明者，均分別註明於各表之下，以利查考。
- 十一、本著作採創用 CC「姓名標示-非商業性」授權條款台灣 2.5 版釋出，限於標示著作人姓名及非營利性目的之條件下，得利用本著作。

Preface

1.Purpose:

The monthly report is to present the latest changes in commodity prices in Taiwan Area of the Republic of China for reference and use of governments at all levels, organizations, institution, and individual readers.

2.Publication:

The monthly report has been published since January 1971 to replace the “Indices of Wholesale Prices in Taiwan and Indices of Consumer Prices at Major Cities in Taiwan” compiled jointly by the Taiwan Provincial Department of Budget, Accounting and Statistics and the Taipei Municipal Department of Accounting and Statistics, For the indices prior to 1971, please refer to the “Splicing Table of the General Indices in Taiwan Area” contained in this report.

3.Contents:

In addition to primary classification price indices, the following special group price indices are also included in the report for reference by users: (1)consumer price indices: by commodity and service group; by frequency of purchase group (2)wholesale price indices: by stage of processing, by producing place, by waygoing; (3)import price indices: by usage; (4)export price indices: by department; (5)construction cost index by kinds of construction. In order to increase the usage of the price statistics, the seasonally adjusted price indices were also added to the report (except construction cost index).

4.Prices Localities:

In pricing consumer goods and services, the cities of New Taipei, Taipei, Taichung, Tainan, Kaohsiung, Taoyuan, Keelung, Hsinchu and Chiayi, and major towns and townships of Yilan, Hualien, Miaoli, Nantou, Yunlin, Pingtung, Taitung, and Penghu counties are picked. For wholesale, imports, exports and construction cost, the priced localities cover the major cities and towns all over Taiwan.

5.Compilation Approach:

Weights and formula adopted to compile the price indices are summarized in the table below, for detailed explanation, please refer to the “Description of Methods Used in Compilation of Price Indices”. Price data are processed by computer, with accuracy reaching two digits below the decimal point and all figures rounded off.

6.Commodities Priced:

The priced commodities include 370 items for consumer prices, 1,142 items for wholesale prices, 278 items for import prices, 279 items for export prices, 115 items for construction cost.

7.Revision:

Due to late reports and corrections by respondents, all data are subject to revision 3 months after original publication. The figures revised are marked with r while “-” stands none.

8.Language:

In order to facilitate reference by foreign users and promote international exchange of statistical data, the monthly report is printed in bilingual arrangement, except for the sections entitled the “Analysis of Price Indices in Taiwan Area”.

9.Inquire:

Data included in this publication are also available in computer-readable format. For further information about the details and the availability of related unpublished statistics, and how to use price indices for escalation, contact by calling or writing.

**BUREAU OF STATISTICS, DGBAS,
EXECUTIVE YUAN
6F, NO 2, GUANGJHOU ST., TAIPEI,
REPUBLIC OF CHINA
TEL: +886-2-23803449~3464
Website: eng.stat.gov.tw**

The figures requiring explanations are annotated by footnotes under the tables.

提 要 分 析

Summary Analysis

消費者物價指數

一、**總指數**：2月份消費者物價總指數(CPI)為**102.85**(100年=100)，較上月跌**0.40%**；主因農曆春節過後，相關食品價格及保母費回跌，加以冬季服飾折扣促銷所致。

二、**各大類指數**：基本分類中，2月與上月比較，下跌者3大類，上漲者3大類，持平者1大類，各類變動影響較大者分述如下：

1. 雜項類跌**4.26%**：主因上月逢農曆春節，節前饋贈保母禮金，節後回跌所致。
2. 衣著類跌**3.45%**：主因冬季服飾特惠降價，成衣下跌**4.55%**所致。
3. 食物類跌**0.07%**：主因年節過後，部分蔬菜、水產品及水果等價格回落，惟穀類及其製品、肉類價格上揚，抵銷部分跌幅。
4. 醫藥保健類漲**0.24%**：主因部分藥品及保健食品優惠促銷減少所致。

三、**特殊分類指數**：

(一)按商品性質別觀察

1. 商品類：本月包括食物之商品類較上月跌**0.29%**，半耐久性及非耐久性消費品分別跌**1.94%**及**0.10%**，耐久性消費品則漲**0.33%**；如剔除食物類，商品類較上月跌**0.28%**，非耐久性消費品則漲**0.14%**。
2. 服務類：較上月跌**0.47%**，其中雜項、居住與交通及通訊服務分別跌**9.55%**、**0.08%**與**0.04%**；外食費與教養娛樂服務則分別漲**0.30%**與**0.24%**。

(二)按購買頻度別觀察，每月至少購買1次者，較上月跌**0.06%**，每季(不含每月)至少購買1次者跌**0.14%**，每半年(不含每季)至少購買一次者跌**0.98%**，每年(不含每半年)至少購買一次者漲**0.19%**，1年以上購買1次者跌**1.39%**。

(三)若扣除食物類後，總指數為**101.56**，較上月跌**0.51%**；扣除蔬菜水果後，總指數為**102.55**，較上月跌**0.27%**，若再剔除能源，總指數為**102.16**，較上月跌**0.29%**。

消費者物價指數變動分析

基期：民國100年=100

民國103年2月

類別	權數 (%)	本月指數	與上月 比較 (%)	與上年 同月比較 (%)	本年前2月指數 與上年同期比較 (%)	
總指數	1,000.00	102.85	-0.40	-0.05	0.39	
基 本 分 類	1. 食物類	251.94	106.24	-0.07	2.54	1.75
	肉類	19.96	109.86	1.53	6.18	6.06
	水產品	15.57	112.33	-1.27	4.53	6.79
	蔬菜	19.69	93.20	-5.41	-5.74	-13.26
	水果	22.58	119.89	-1.15	10.01	10.50
	2. 衣著類	37.68	97.73	-3.45	-0.64	-0.91
	成衣	29.43	97.60	-4.55	-0.15	-0.28
	3. 居住類	271.35	102.16	0.09	0.70	0.74
	房租	182.23	101.74	0.04	0.63	0.64
	水電燃氣	36.99	104.85	0.25	1.91	1.79
	4. 交通及通訊類	153.36	100.52	0.00	-2.07	-1.47
	油料費	35.24	109.19	-0.36	-2.05	-0.51
	5. 醫藥保健類	49.24	102.49	0.24	0.78	0.75
	醫療費用	33.59	102.09	0.01	0.39	0.44
藥品及保健食品	11.38	104.75	1.09	2.51	2.17	
6. 教養娛樂類	168.44	101.25	0.11	-2.01	-0.68	
教養費用	97.20	99.35	-0.25	-0.71	-0.51	
娛樂費用	71.24	103.85	0.58	-3.67	-0.90	
7. 雜項類	67.99	103.49	-4.26	-3.37	1.08	
商 品 性 質 分 類	1. 商品類	425.11	103.72	-0.29	0.83	0.39
	(不含食物)	272.16	101.85	-0.28	-0.44	-0.46
	非耐久性消費品	280.71	106.31	-0.10	1.81	1.32
	(不含食物)	127.77	105.88	0.14	0.40	0.71
	半耐久性消費品	62.74	98.88	-1.94	0.03	-0.29
	耐久性消費品	81.65	96.71	0.33	-2.22	-2.58
	2. 服務類	574.89	102.03	-0.47	-0.68	0.39
	外食費	98.99	105.24	0.30	1.79	1.62
	居住服務	199.51	101.61	-0.08	0.51	0.64
	交通及通訊服務	83.75	96.73	-0.04	-2.39	-1.85
醫藥保健服務	33.59	102.09	0.01	0.39	0.44	
教養娛樂服務	128.35	103.45	0.24	-1.77	0.00	
雜項服務	29.78	102.06	-9.55	-8.15	2.14	
購 買 頻 度 分 類	每月至少購買1次	253.79	104.88	-0.06	0.88	0.57
	每季(不含每月)至少購買1次	153.68	103.41	-0.14	1.24	0.95
	每半年(不含每季)至少購買1次	104.08	103.50	-0.98	-0.04	0.61
	每年(不含每半年)至少購買1次	118.47	102.86	0.19	1.15	1.29
	1年以上購買1次	208.20	100.18	-1.39	-3.31	-1.06
特 殊 類	總指數(不含蔬菜水果)	957.74	102.55	-0.27	-0.18	0.43
	總指數(不含食物)	748.06	101.56	-0.51	-0.93	-0.09
	總指數(不含蔬果及能源)	890.26	102.16	-0.29	-0.20	0.41
	總指數(不含設算租金)	838.21	103.06	-0.47	-0.17	0.34

註：由於受查者延誤或更正報價，最近3個月資料均可能修正。

躉售物價指數

一、總指數：2月 WPI 較上月漲 0.40%：主因電子零組件、機械設備及化學材料等價格上漲，惟石油及煤製品等價格下跌，抵銷部分漲幅，其中國產內銷品跌 0.06%，進口品漲 0.78%，出口品漲 0.45%。

(一) 國產內銷物價指數

2月指數較上月跌 0.06%，變動較大者如下：

1. 水產品類下跌 3.69%：主因捕撈魚類等價格下跌所致。
2. 農產品類下跌 2.44%：主因年節過後，蔬果價格回落所致。
3. 基本金屬類下跌 0.71%：主因鋼筋、鑄鋼鐵件及鋼胚等報價聯袂走低所致。
4. 食品類上漲 0.84%：主因肉類、水產品及蔬果處理保藏及其製品等價格上揚所致。

(二) 進口物價指數

1. 2月指數以新台幣計價，較上月上漲 0.78%。
2. 若剔除匯率變動因素(新台幣對美元較上月貶值 0.72%)，2月以美元計價之指數較上月上漲 0.05%，變動較大者如下：
 - (1) 植物產品類上漲 2.26%(以新台幣計價上漲 3.01%)：主因玉米及黃豆等價位走高所致。
 - (2) 機器、電機、電視影像及聲音記錄機等設備類上漲 0.46%(以新台幣計價上漲 1.19%)：主因製造半導體相關機械設備及零件等價位走高所致。
 - (3) 礦產品類下跌 0.50%(以新台幣計價則上漲 0.22%)：主因液化天然氣、原油及二甲苯等芳香烴化合物等價位走低所致。

躉售物價指數變動分析

基期：民國100年=100

民國103年2月

類 別		權數 (%)	本月 指數	與上月 比較 (%)	與上年 同月比較 (%)	本年前2月指數 與上年同期比較 (%)
	總指數	1000.00	97.39	0.40	-0.48	0.03
	國產內銷品	298.00	99.44	-0.06	-0.08	0.25
	進口品	334.08	95.37	0.78	-1.47	-0.95
	出口品	367.92	97.39	0.45	0.10	0.73
基	一.農林漁牧業產品	28.46	97.39	-0.63	5.84	3.70
	1.農產品	15.22	92.86	-0.31	4.16	0.82
	2.禽畜產品	6.96	102.30	-0.03	4.71	3.91
	3.林產品	0.33	108.24	1.95	12.43	11.63
本	4.水產品	5.95	103.34	-2.11	10.80	10.07
	二.土石及礦產品	68.10	98.26	0.37	-2.51	-1.21
	1.石油及天然氣	48.99	102.92	0.23	-3.44	-1.55
	2.土石採取及其他礦產品	19.10	84.20	0.78	0.41	-0.14
分	三.製造業產品	876.63	96.64	0.46	-0.81	-0.28
	1.食品	23.64	102.38	1.02	1.34	0.84
	2.飲料	5.11	104.47	-0.22	0.47	0.51
	3.菸類	2.24	117.75	0.00	5.80	5.80
	4.紡織品	18.30	98.41	0.15	1.18	1.97
	5.成衣及服飾品	3.47	108.55	1.11	2.20	2.05
	6.皮革及其製品	3.83	114.84	2.16	9.82	9.46
	7.木竹製品	1.79	106.71	1.06	3.97	3.85
	8.紙漿、紙、紙製品及印刷品	13.84	94.32	0.17	0.40	0.72
	9.石油及煤製品	63.88	105.42	-0.19	-2.52	-0.44
	10.化學材料	117.65	93.87	0.31	-3.59	-2.19
	11.化學製品及藥品	28.96	95.00	0.81	0.17	0.05
	12.橡膠及塑膠製品	23.42	96.75	0.61	-2.05	-1.95
	13.非金屬礦物製品	19.84	89.55	1.16	-1.84	-2.86
	14.基本金屬	80.93	82.91	0.08	-5.52	-4.69
	15.金屬製品	39.13	95.09	0.81	-0.32	0.04
	16.電子零組件	227.68	100.15	0.58	1.78	2.02
	17.電腦、電子產品及光學製品	67.69	94.13	-0.06	-2.76	-1.97
	18.電力設備	27.16	97.12	0.61	-1.15	-1.04
	19.機械設備	60.18	96.93	1.10	-0.30	-0.71
	20.運輸工具及零件	36.02	101.14	0.33	0.62	0.70
	21.家具及裝設品	3.96	103.77	0.46	1.97	2.47
22.雜項工業製品	7.95	107.72	0.80	5.78	6.08	
類	四.水電燃氣	26.82	118.75	0.16	8.07	7.98
加別	一.原材料	87.80	96.57	0.36	-2.01	-0.98
	二.中間產品	396.99	97.08	0.43	-1.12	-0.53
	三.最終產品	147.31	100.12	0.24	0.74	0.39
	1.資本用品	45.19	95.23	0.98	-0.56	-1.10
	2.消費用品	102.13	102.79	-0.07	1.28	1.02
特分	一.內銷品	632.08	97.31	0.38	-0.81	-0.37
	二.國產品	665.92	98.49	0.22	0.02	0.51
殊類	一.非重化工業產品	157.57	98.69	0.68	0.98	1.06
	二.重化工業產品	719.06	95.98	0.41	-1.20	-0.57

註：由於受查者延誤或更正報價，最近3個月資料均可能修正。

(三) 出口物價指數

1. 2月指數以新台幣計價，較上月上漲0.45%。
2. 若剔除匯率變動因素，2月以美元計價之指數較上月下跌0.29%，變動較大者如下：
 - (1) 礦產品類下跌1.26%(以新台幣計價下跌0.54%)：主因柴油及燃料油等報價走低所致。
 - (2) 機器、電機、電視影像及聲音記錄機等設備類下跌0.54%(以新台幣計價上漲0.19%)：主因空白媒體、積體電路與積體電路晶粒及晶圓等報價下跌所致。
 - (3) 化學或有關工業產品類下跌0.31%(以新台幣計價上漲0.42%)：主因乙二醇及其衍生物、對苯二甲酸、鄰二甲苯與對二甲苯等報價下滑所致。
 - (4) 基本金屬及其製品類上漲0.62%(以新台幣計價上漲1.35%)：主因熱軋鋼板、鋼鐵螺釘、精煉銅箔與不銹鋼板等價格上漲所致。

二、內銷品按加工階段別分類指數：

- (一) 原材料：較上月漲0.36%；其中國產內銷品漲0.36%，進口品漲0.37%。
- (二) 中間產品：較上月漲0.43%；其中國產內銷品漲0.05%，進口品漲0.88%。
- (三) 最終產品：較上月漲0.24%。
 1. 資本用品：較上月漲0.98%；其中國產內銷品漲0.14%，進口品漲1.30%。
 2. 消費用品：較上月跌0.07%；其中耐久用品漲0.18%(國產內銷品跌0.14%，進口品漲0.44%)，非耐久用品跌0.2%(國產內銷品跌0.57%，進口品漲1.13%)。

三、特殊分類指數：

- (一) 內銷品：較上月漲0.38%；其中國產內銷品跌0.06%，進口品漲0.78%。
- (二) 國產品：較上月漲0.22%；其中國產內銷品跌0.06%，出口品漲0.45%。
- (三) 製造業產品：
 1. 非重化工業產品：較上月漲0.68%。
 2. 重化工業產品：較上月漲0.41%。

進口物價指數變動分析

基期：民國100年=100

民國103年2月

類別		權數 (%)	本月 指數	與上月 比較 (%)	與上年同月 比較 (%)	本年前2月 指數與上年 同期比較
按 新 台 幣 計 價	總指數	1,000.00	95.37	0.78	-1.47	-0.95
	第1類 動物產品	8.61	113.05	1.53	14.19	14.63
	第2類 植物產品	18.11	96.83	3.01	-5.76	-6.16
	第4類 調製食品、飲料、酒及菸類	14.68	108.43	0.42	3.40	3.23
	第5類 礦產品	251.08	98.69	0.22	-2.03	-0.52
	第6類 化學或有關工業產品	125.25	95.58	0.78	-2.58	-1.84
	第7類 塑、橡膠及其製品	36.74	86.56	0.72	-3.92	-3.66
	第8類 皮革及製品	4.12	119.32	2.85	18.80	17.89
	第9類 木及木製品	5.15	107.21	1.40	5.12	4.87
	第10類 木漿、紙及其製品	10.59	93.28	1.04	4.05	4.62
	第11類 紡織及其製品	13.17	86.38	0.81	1.74	2.40
	第13類 石料製品、玻璃及玻璃器	13.33	71.62	2.27	-6.38	-8.33
	第15類 基本金屬及其製品	99.49	82.75	0.17	-6.73	-5.76
	第16類 機器、電機、電視影像及聲音記錄機等設備	326.36	97.24	1.19	-0.54	-0.68
	第17類 運輸工具	23.03	100.72	0.67	0.73	1.16
	第18類 光學、計量、醫療儀器、樂器及其零件	41.48	100.22	0.76	2.71	2.47
第20類 雜項製品	5.31	97.35	0.44	-0.50	-0.40	
按 美 元 計 價	總指數	1,000.00	92.47	0.05	-3.77	-3.74
	第1類 動物產品	8.61	109.64	0.79	11.52	11.39
	第2類 植物產品	18.11	93.84	2.26	-7.97	-8.81
	第4類 調製食品、飲料、酒及菸類	14.68	105.12	-0.31	0.99	0.31
	第5類 礦產品	251.08	95.70	-0.50	-4.32	-3.33
	第6類 化學或有關工業產品	125.25	92.67	0.05	-4.86	-4.60
	第7類 塑、橡膠及其製品	36.74	83.90	-0.01	-6.16	-6.38
	第8類 皮革及製品	4.12	115.69	2.11	16.03	14.57
	第9類 木及木製品	5.15	103.92	0.67	2.66	1.90
	第10類 木漿、紙及其製品	10.59	90.39	0.31	1.61	1.66
	第11類 紡織及其製品	13.17	83.71	0.06	-0.64	-0.49
	第13類 石料製品、玻璃及玻璃器	13.33	69.39	1.54	-8.58	-10.95
	第15類 基本金屬及其製品	99.49	80.18	-0.56	-8.91	-8.41
	第16類 機器、電機、電視影像及聲音記錄機等設備	326.36	94.30	0.46	-2.87	-3.49
	第17類 運輸工具	23.03	97.67	-0.05	-1.63	-1.71
	第18類 光學、計量、醫療儀器、樂器及其零件	41.48	97.17	0.03	0.30	-0.43
第20類 雜項製品	5.31	94.41	-0.27	-2.82	-3.22	

說明：1.表列基本分類係採國際商品統一(HS)分類系統，惟受限於版面，類別名稱經適度簡化。

2.基本分類中，部分類章因考量對廠商或具特定性，爰不單獨公布該類章，惟納編彙計總指數。

3.匯率採當月買入日平均匯率，2月美元匯率為30.36。

4.由於受查者延誤或更正報價，本表所載資料於公布後3個月內均可能修正。

出口物價指數變動分析

基期：民國100年=100

民國103年2月

類 別		權數 (%)	本 月 指 數	與上月 比 較 (%)	與上年同月 比 較 (%)	本年前2月 指數與上年 同期比較
按 新 台 幣 計 價	總指數	1,000.00	97.39	0.45	0.10	0.73
	第1類 動物產品	6.61	93.08	1.96	7.97	5.77
	第4類 調製食品、飲料、酒及菸類	4.29	114.05	0.87	6.24	6.68
	第5類 礦產品	59.90	99.24	-0.54	-6.22	-3.86
	第6類 化學或有關工業產品	74.94	93.29	0.42	-3.58	-2.43
	第7類 塑、橡膠及其製品	84.07	95.77	0.94	-1.45	-1.01
	第10類 木漿、紙及其製品	6.26	95.74	1.13	1.89	2.37
	第11類 紡織及其製品	42.39	96.94	0.44	1.72	2.64
	第13類 石料製品、玻璃及玻璃器	8.57	83.14	1.87	-2.75	-3.78
	第15類 基本金屬及其製品	100.69	89.34	1.35	-1.27	-0.78
	第16類 機器、電機、電視影像及聲音記錄機 等設備	480.78	99.76	0.19	1.55	2.26
	第17類 運輸工具	30.25	102.71	0.65	1.65	1.61
第18類 光學、計量、醫療儀器、錶、樂器及 其零件	79.74	98.82	0.69	0.00	-0.77	
第20類 雜項製品	15.18	105.57	1.06	3.32	3.59	
按 美 元 計 價	總指數	1,000.00	94.41	-0.29	-2.26	-2.13
	第1類 動物產品	6.61	90.30	1.22	5.43	2.75
	第4類 調製食品、飲料、酒及菸類	4.29	110.59	0.13	3.75	3.66
	第5類 礦產品	59.90	96.21	-1.26	-8.42	-6.58
	第6類 化學或有關工業產品	74.94	90.39	-0.31	-5.84	-5.20
	第7類 塑、橡膠及其製品	84.07	92.82	0.21	-3.75	-3.82
	第10類 木漿、紙及其製品	6.26	92.78	0.39	-0.50	-0.55
	第11類 紡織及其製品	42.39	93.96	-0.30	-0.67	-0.26
	第13類 石料製品、玻璃及玻璃器	8.57	80.55	1.13	-5.03	-6.53
	第15類 基本金屬及其製品	100.69	86.57	0.62	-3.60	-3.61
	第16類 機器、電機、電視影像及聲音記錄機 等設備	480.78	96.72	-0.54	-0.84	-0.65
	第17類 運輸工具	30.25	99.58	-0.08	-0.73	-1.28
第18類 光學、計量、醫療儀器、錶、樂器及 其零件	79.74	95.81	-0.04	-2.35	-3.60	
第20類 雜項製品	15.18	102.37	0.32	0.89	0.64	

說明：1.表列基本分類係採國際商品統一(HS)分類系統，惟受限於版面，類別名稱經適度簡化。

2.基本分類中，部分類章因考量對廠商或具特定性，爰不單獨公布該類章，惟納編彙計總指數。

3.匯率採當月買入日平均匯率，2月美元匯率為30.26。

4.由於受查者延誤或更正報價，本表所載資料於公布後3個月內均可能修正。

營造工程物價指數

一、總指數：2月份總指數 **101.46 (100年=100)**，較上月漲 0.08%，較上年同月漲 0.60%，1-2月平均上漲 0.69%。

二、基本分類指數：

(一)本月材料類指數 100.62，較上月跌 0.09%，變動影響較大者如下：

- 1.金屬製品類跌 1.13%：主因鋼筋價格下跌所致。
- 2.塑膠製品類漲 0.99%：主因塑膠硬管(HDPE管除外)價格上漲所致。
- 3.機電設備類漲 0.55%：主因電線電纜價格上漲所致。

(二)本月勞務類指數 103.07，較上月漲 0.38%。

三、特殊分類指數（按工程別分類）：

(一)本月建築工程類指數100.50，較上月微跌0.01%；其中材料類跌0.22%、勞務類漲0.47%。

(二)本月土木工程類指數102.34，較上月漲0.15%；其中材料類漲0.05%、勞務類漲0.32%。

營造工程物價指數變動分析

基期：民國100年=100

民國103年2月

類 別	權 數 (%)	本 月 指 數	與上月 比 較 (%)	與上年同 月 比 較 (%)	本年前2月指數 與上年同期比較 (%)
總指數	1000.00	101.46	0.08	0.60	0.69
基 本 分 類					
1.材料類	657.93	100.62	-0.09	0.38	0.59
(1)水泥及其製品類	158.85	109.93	0.06	3.86	3.84
預拌混凝土	115.37	111.64	0.07	4.94	4.91
(2)砂石及級配類	17.24	113.06	1.08	8.54	7.85
(3)磚瓦瓷類	12.37	110.97	0.78	3.38	2.99
(4)金屬製品類	213.87	89.01	-1.13	-4.09	-3.35
鋼筋	106.87	84.88	-2.46	-7.20	-5.95
型鋼	31.76	93.91	-0.17	-1.75	-1.70
(5)木材及其製品類	17.81	102.60	0.78	4.47	4.67
(6)塑膠製品類	30.46	111.68	0.99	3.85	4.04
(7)油漆塗裝類	8.72	108.56	0.00	1.20	1.40
(8)機電設備類	123.54	99.05	0.55	-0.66	-0.76
(9)瀝青及其製品類	31.54	108.80	0.00	0.25	0.33
(10)雜項類	43.55	105.86	0.25	1.69	1.83
2.勞務類	342.07	103.07	0.38	1.04	0.91
(1)工資	228.40	103.51	0.51	1.16	0.94
(2)機具設備租金	113.67	102.28	0.11	0.79	0.86
特 殊 分 類					
建築工程類	1000.00	100.50	-0.01	0.25	0.38
1.材料類	698.18	99.02	-0.22	-0.17	0.08
2.勞務類	301.82	103.58	0.47	1.17	1.02
土木工程類	1000.00	102.34	0.15	0.91	0.98
1.材料類	623.52	102.20	0.05	0.89	1.06
2.勞務類	376.48	102.66	0.32	0.95	0.84

註：由於受查者延誤或更正報價，本表所載資料於公布後3個月內均可能修正。

物價指數圖

Price Index Chart

消費者物價指數及變動率圖

Trends of Consumer Price Indices

基期：民國100年=100 (Base : 2011=100)

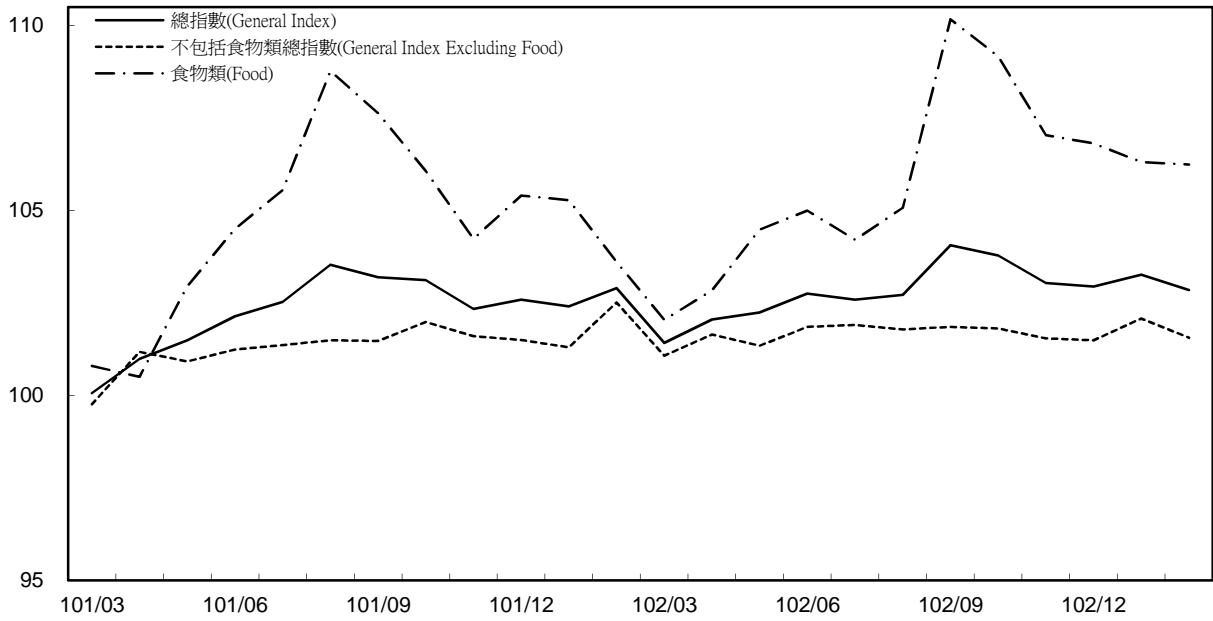

年增率

Annual Change

單位(Unit)：%

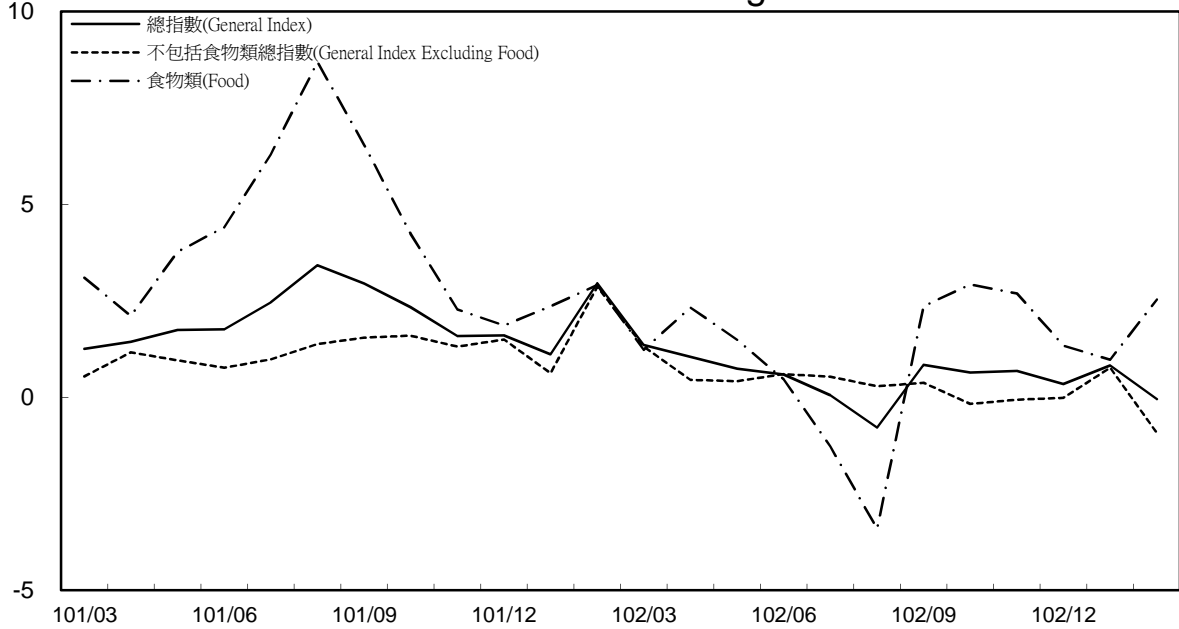

消費者物價指數及變動率圖(續)

Trends of Consumer Price Indices (Cont.)

基期：民國100年=100 (Base : 2011=100)

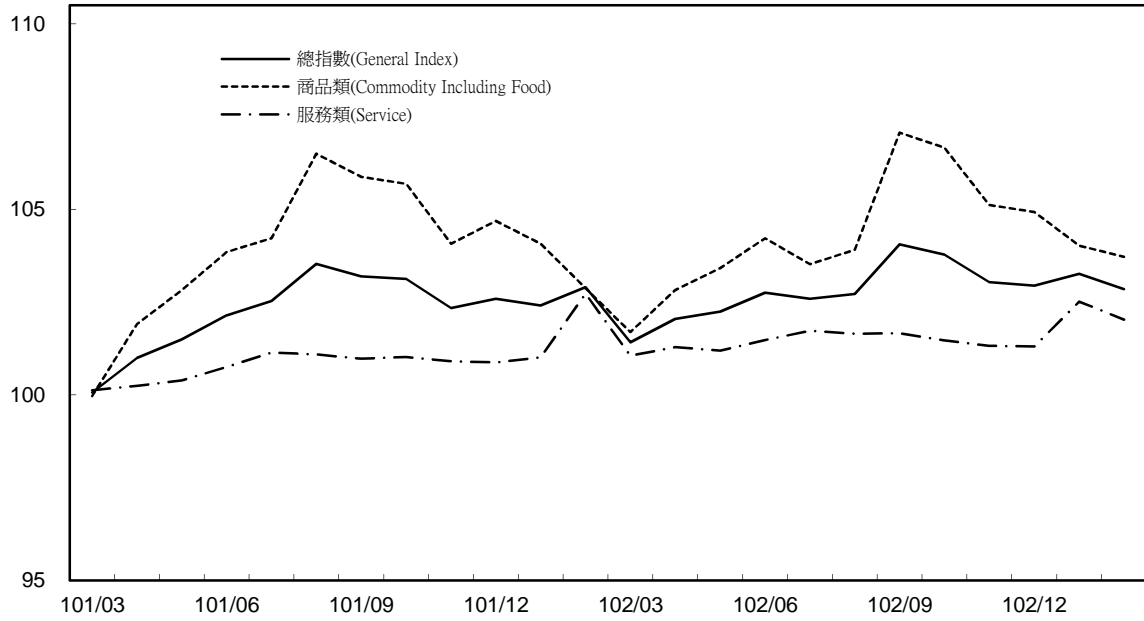

年增率

單位(Unit)：%

Annual Change

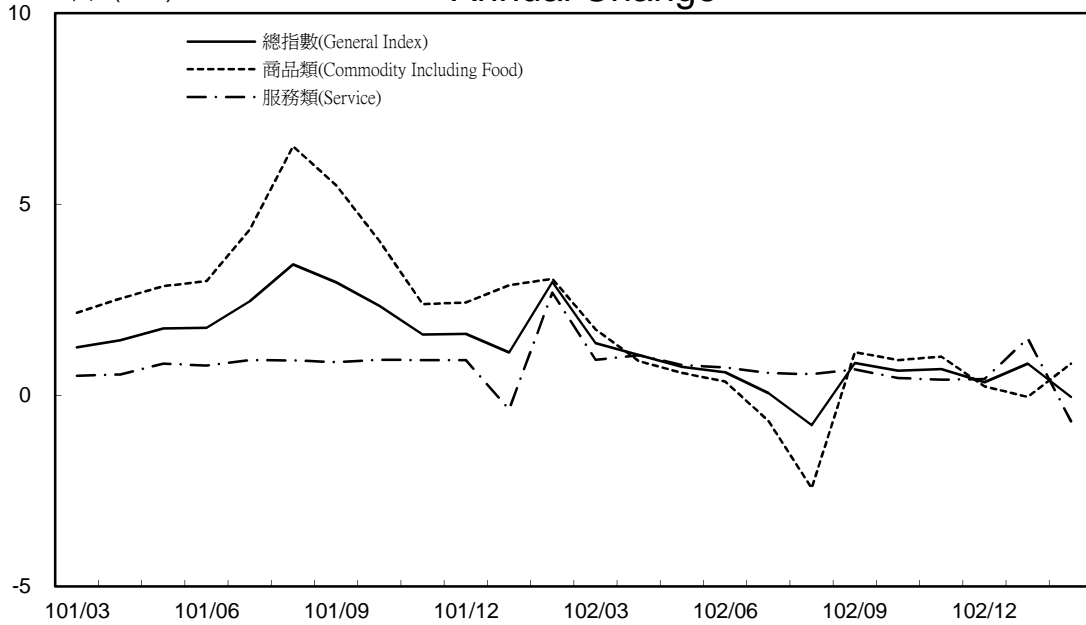

躉售物價指數及變動率圖

Trends of Wholesale Price Indices

基期：民國100年=100 (Base : 2011=100)

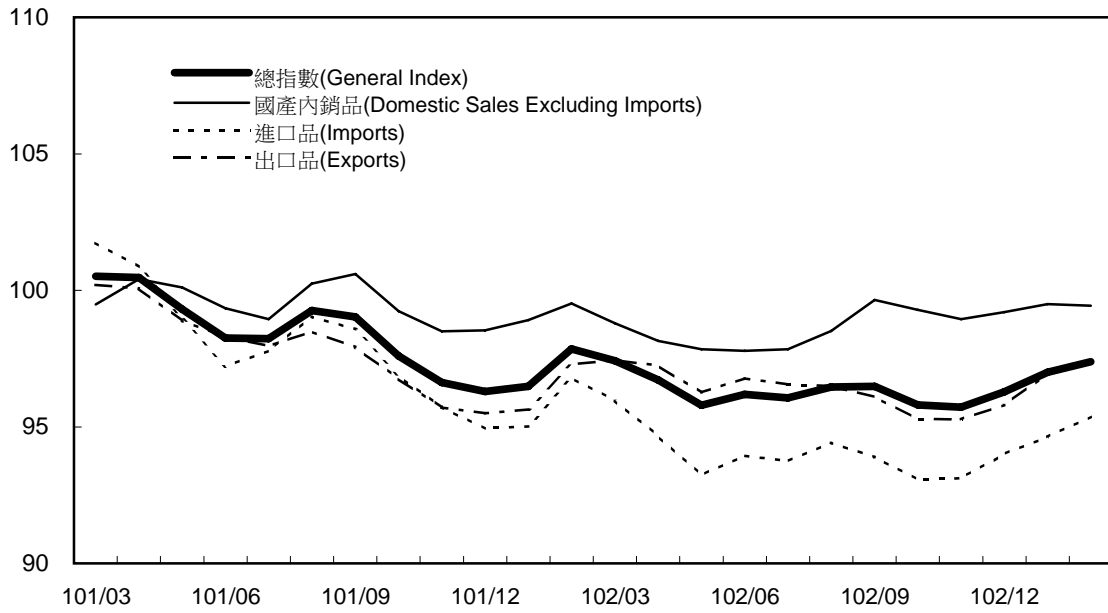

年增率

Annual Change

單位(Unit) : %

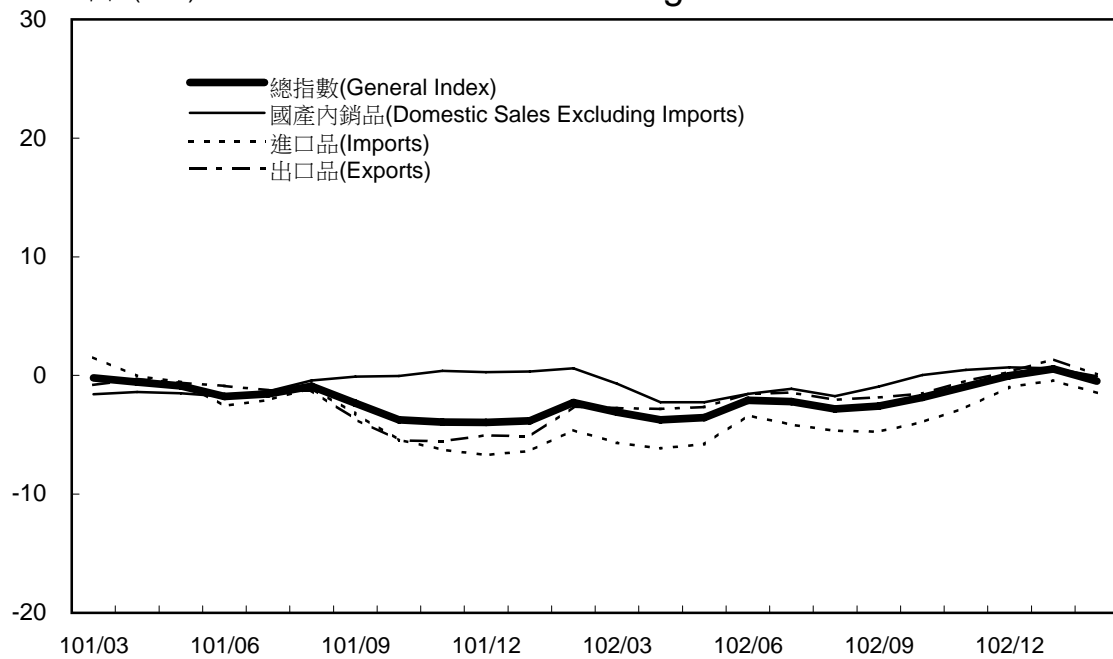

物價指數變動統計表

Tables of the Change of Price Indices

各種物價總指數之變動
THE CHANGES OF VARIOUS PRICE INDICES

基期：民國100年=100

Base Period : 2011 =100

年(月)別 YEAR & MONTH	躉售物價指數 WHOLESALE PRICE INDEX		消費者物價指數 CONSUMER PRICE INDEX		進口物價指數 IMPORT PRICE INDEX		出口物價指數 EXPORT PRICE INDEX																																																																																																																																																																																																																																																																																																																																																																																																																																																																																																																									
	定基指數 FIXED INDEX	年增率 ANNUAL CHANGE (%)	定基指數 FIXED INDEX	年增率 ANNUAL CHANGE (%)	定基指數 FIXED INDEX	年增率 ANNUAL CHANGE (%)	定基指數 FIXED INDEX	年增率 ANNUAL CHANGE (%)																																																																																																																																																																																																																																																																																																																																																																																																																																																																																																																								
	民國 60年 1971	30.14	0.03	19.67	2.77	—	—	—	—	61年 1972	31.49	4.48	20.26	3.00	—	—	—	—	62年 1973	38.68	22.83	21.92	8.19	—	—	—	—	63年 1974	54.38	40.59	32.32	47.45	—	—	—	—	64年 1975	51.62	-5.08	34.01	5.23	—	—	—	—	65年 1976	53.05	2.77	34.86	2.50	51.58	—	81.84	—	66年 1977	54.52	2.77	37.31	7.03	53.29	3.32	83.97	2.60	67年 1978	56.44	3.52	39.47	5.79	54.00	1.33	89.65	6.76	68年 1979	64.25	13.84	43.32	9.75	62.82	16.33	100.37	11.96	69年 1980	78.09	21.54	51.56	19.02	76.79	22.24	108.64	8.24	70年 1981	84.04	7.62	59.97	16.31	82.78	7.80	114.72	5.60	71年 1982	83.89	-0.18	61.74	2.95	81.86	-1.11	115.91	1.04	72年 1983	82.90	-1.18	62.59	1.38	79.83	-2.48	114.87	-0.90	73年 1984	83.30	0.48	62.57	-0.03	79.13	-0.88	115.10	0.20	74年 1985	81.13	-2.61	62.47	-0.16	77.96	-1.48	114.94	-0.14	75年 1986	78.42	-3.34	62.90	0.69	67.80	-13.03	110.08	-4.23	76年 1987	75.87	-3.25	63.23	0.52	62.82	-7.35	101.97	-7.37	77年 1988	74.68	-1.57	64.04	1.28	62.20	-0.99	99.26	-2.66	78年 1989	74.40	-0.37	66.87	4.42	58.87	-5.35	95.57	-3.72	79年 1990	73.96	-0.59	69.63	4.13	60.25	2.34	97.93	2.47	80年 1991	74.08	0.16	72.15	3.62	58.56	-2.80	98.45	0.53	81年 1992	71.36	-3.67	75.37	4.46	54.51	-6.92	93.16	-5.37	82年 1993	73.15	2.51	77.59	2.95	57.04	4.64	97.99	5.18	83年 1994	74.74	2.17	80.77	4.10	59.96	5.12	98.55	0.57	84年 1995	80.25	7.37	83.73	3.66	66.04	10.14	105.34	6.89	85年 1996	79.45	-1.00	86.31	3.08	64.40	-2.48	107.10	1.67	86年 1997	79.08	-0.47	87.09	0.90	63.50	-1.40	109.29	2.04	87年 1998	79.55	0.59	88.56	1.69	63.96	0.72	115.39	5.58	88年 1999	75.94	-4.54	88.71	0.17	61.35	-4.08	105.54	-8.54	89年 2000	77.32	1.82	89.82	1.25	64.18	4.61	104.62	-0.87	90年 2001	76.28	-1.35	89.82	0.00	63.38	-1.25	104.95	0.32	91年 2002	76.32	0.05	89.64	-0.20	63.63	0.39	103.39	-1.49	92年 2003	78.21	2.48	89.39	-0.28	66.90	5.14	101.84	-1.50	93年 2004	83.71	7.03	90.83	1.61	72.64	8.58	103.49	1.62	94年 2005	84.22	0.61	92.92	2.30	74.40	2.42	100.94	-2.46	95年 2006	88.96	5.63	93.48	0.60	80.96	8.82	103.46	2.50	96年 2007	94.72	6.47	95.16	1.80	88.20	8.94	107.14	3.56	97年 2008	99.59	5.14	98.51	3.52	96.00	8.84	104.84	-2.15	98年 2009	90.90	-8.73	97.66	-0.86	86.78	-9.60	97.93	-6.59	99年 2010	95.86	5.46	98.60	0.96	92.89	7.04	99.91	2.02	100年 2011	100.00	4.32	100.00	1.42	100.00	7.65	100.00	0.09	101年 2012	98.84	-1.16	101.93	1.93	98.72	-1.28	98.38	-1.62	102年 2013	96.44	-2.43	102.74	0.79	r 94.32 r	-4.46	r 96.35 r	-2.06	2月 FEB.	97.86	-2.28	102.90	2.96	96.79	-4.60	97.29	-2.63	3月 MAR.	97.42	-3.08	101.42	1.36	95.97	-5.67	97.45	-2.74	4月 APR.	96.72	-3.73	102.05	1.05	94.67	-6.15	97.24	-2.83	5月 MAY	95.79	-3.54	102.24	0.74	93.24	-5.78	96.26	-2.66	6月 JUN.	96.19	-2.10	102.75	0.60	93.94	-3.36	96.78	-1.55	7月 JUL.	96.06	-2.21	102.59	0.06	93.75	-4.13	96.55	-1.44	8月 AUG.	96.46	-2.82	102.72	-0.78	94.42	-4.66	96.49	-2.03	9月 SEP.	96.48	-2.57	104.06	0.84	93.89	-4.75	96.10	-1.86	10月 OCT.	95.80	-1.84	103.78	0.64	93.07	-3.92	95.29	-1.53	11月 NOV.	r 95.72 r	-0.93	103.04	0.68	93.12	-2.72	r 95.28	-0.45	12月 DEC.	96.28	-0.01	102.94	0.34	r 94.01 r	-0.98	r 95.80	0.31	民國103年 2014									1月 JAN.	r 97.00 r	0.54	r 103.26 r	0.83	r 94.63	-0.41	r 96.95 r	1.37	2月 FEB.	97.39	-0.48	102.85	-0.05	95.37	-1.47	97.39
61年 1972	31.49	4.48	20.26	3.00	—	—	—	—	62年 1973	38.68	22.83	21.92	8.19	—	—	—	—	63年 1974	54.38	40.59	32.32	47.45	—	—	—	—	64年 1975	51.62	-5.08	34.01	5.23	—	—	—	—	65年 1976	53.05	2.77	34.86	2.50	51.58	—	81.84	—	66年 1977	54.52	2.77	37.31	7.03	53.29	3.32	83.97	2.60	67年 1978	56.44	3.52	39.47	5.79	54.00	1.33	89.65	6.76	68年 1979	64.25	13.84	43.32	9.75	62.82	16.33	100.37	11.96	69年 1980	78.09	21.54	51.56	19.02	76.79	22.24	108.64	8.24	70年 1981	84.04	7.62	59.97	16.31	82.78	7.80	114.72	5.60	71年 1982	83.89	-0.18	61.74	2.95	81.86	-1.11	115.91	1.04	72年 1983	82.90	-1.18	62.59	1.38	79.83	-2.48	114.87	-0.90	73年 1984	83.30	0.48	62.57	-0.03	79.13	-0.88	115.10	0.20	74年 1985	81.13	-2.61	62.47	-0.16	77.96	-1.48	114.94	-0.14	75年 1986	78.42	-3.34	62.90	0.69	67.80	-13.03	110.08	-4.23	76年 1987	75.87	-3.25	63.23	0.52	62.82	-7.35	101.97	-7.37	77年 1988	74.68	-1.57	64.04	1.28	62.20	-0.99	99.26	-2.66	78年 1989	74.40	-0.37	66.87	4.42	58.87	-5.35	95.57	-3.72	79年 1990	73.96	-0.59	69.63	4.13	60.25	2.34	97.93	2.47	80年 1991	74.08	0.16	72.15	3.62	58.56	-2.80	98.45	0.53	81年 1992	71.36	-3.67	75.37	4.46	54.51	-6.92	93.16	-5.37	82年 1993	73.15	2.51	77.59	2.95	57.04	4.64	97.99	5.18	83年 1994	74.74	2.17	80.77	4.10	59.96	5.12	98.55	0.57	84年 1995	80.25	7.37	83.73	3.66	66.04	10.14	105.34	6.89	85年 1996	79.45	-1.00	86.31	3.08	64.40	-2.48	107.10	1.67	86年 1997	79.08	-0.47	87.09	0.90	63.50	-1.40	109.29	2.04	87年 1998	79.55	0.59	88.56	1.69	63.96	0.72	115.39	5.58	88年 1999	75.94	-4.54	88.71	0.17	61.35	-4.08	105.54	-8.54	89年 2000	77.32	1.82	89.82	1.25	64.18	4.61	104.62	-0.87	90年 2001	76.28	-1.35	89.82	0.00	63.38	-1.25	104.95	0.32	91年 2002	76.32	0.05	89.64	-0.20	63.63	0.39	103.39	-1.49	92年 2003	78.21	2.48	89.39	-0.28	66.90	5.14	101.84	-1.50	93年 2004	83.71	7.03	90.83	1.61	72.64	8.58	103.49	1.62	94年 2005	84.22	0.61	92.92	2.30	74.40	2.42	100.94	-2.46	95年 2006	88.96	5.63	93.48	0.60	80.96	8.82	103.46	2.50	96年 2007	94.72	6.47	95.16	1.80	88.20	8.94	107.14	3.56	97年 2008	99.59	5.14	98.51	3.52	96.00	8.84	104.84	-2.15	98年 2009	90.90	-8.73	97.66	-0.86	86.78	-9.60	97.93	-6.59	99年 2010	95.86	5.46	98.60	0.96	92.89	7.04	99.91	2.02	100年 2011	100.00	4.32	100.00	1.42	100.00	7.65	100.00	0.09	101年 2012	98.84	-1.16	101.93	1.93	98.72	-1.28	98.38	-1.62	102年 2013	96.44	-2.43	102.74	0.79	r 94.32 r	-4.46	r 96.35 r	-2.06	2月 FEB.	97.86	-2.28	102.90	2.96	96.79	-4.60	97.29	-2.63	3月 MAR.	97.42	-3.08	101.42	1.36	95.97	-5.67	97.45	-2.74	4月 APR.	96.72	-3.73	102.05	1.05	94.67	-6.15	97.24	-2.83	5月 MAY	95.79	-3.54	102.24	0.74	93.24	-5.78	96.26	-2.66	6月 JUN.	96.19	-2.10	102.75	0.60	93.94	-3.36	96.78	-1.55	7月 JUL.	96.06	-2.21	102.59	0.06	93.75	-4.13	96.55	-1.44	8月 AUG.	96.46	-2.82	102.72	-0.78	94.42	-4.66	96.49	-2.03	9月 SEP.	96.48	-2.57	104.06	0.84	93.89	-4.75	96.10	-1.86	10月 OCT.	95.80	-1.84	103.78	0.64	93.07	-3.92	95.29	-1.53	11月 NOV.	r 95.72 r	-0.93	103.04	0.68	93.12	-2.72	r 95.28	-0.45	12月 DEC.	96.28	-0.01	102.94	0.34	r 94.01 r	-0.98	r 95.80	0.31	民國103年 2014									1月 JAN.	r 97.00 r	0.54	r 103.26 r	0.83	r 94.63	-0.41	r 96.95 r	1.37	2月 FEB.	97.39	-0.48	102.85	-0.05	95.37	-1.47	97.39	0.10									
62年 1973	38.68	22.83	21.92	8.19	—	—	—	—	63年 1974	54.38	40.59	32.32	47.45	—	—	—	—	64年 1975	51.62	-5.08	34.01	5.23	—	—	—	—	65年 1976	53.05	2.77	34.86	2.50	51.58	—	81.84	—	66年 1977	54.52	2.77	37.31	7.03	53.29	3.32	83.97	2.60	67年 1978	56.44	3.52	39.47	5.79	54.00	1.33	89.65	6.76	68年 1979	64.25	13.84	43.32	9.75	62.82	16.33	100.37	11.96	69年 1980	78.09	21.54	51.56	19.02	76.79	22.24	108.64	8.24	70年 1981	84.04	7.62	59.97	16.31	82.78	7.80	114.72	5.60	71年 1982	83.89	-0.18	61.74	2.95	81.86	-1.11	115.91	1.04	72年 1983	82.90	-1.18	62.59	1.38	79.83	-2.48	114.87	-0.90	73年 1984	83.30	0.48	62.57	-0.03	79.13	-0.88	115.10	0.20	74年 1985	81.13	-2.61	62.47	-0.16	77.96	-1.48	114.94	-0.14	75年 1986	78.42	-3.34	62.90	0.69	67.80	-13.03	110.08	-4.23	76年 1987	75.87	-3.25	63.23	0.52	62.82	-7.35	101.97	-7.37	77年 1988	74.68	-1.57	64.04	1.28	62.20	-0.99	99.26	-2.66	78年 1989	74.40	-0.37	66.87	4.42	58.87	-5.35	95.57	-3.72	79年 1990	73.96	-0.59	69.63	4.13	60.25	2.34	97.93	2.47	80年 1991	74.08	0.16	72.15	3.62	58.56	-2.80	98.45	0.53	81年 1992	71.36	-3.67	75.37	4.46	54.51	-6.92	93.16	-5.37	82年 1993	73.15	2.51	77.59	2.95	57.04	4.64	97.99	5.18	83年 1994	74.74	2.17	80.77	4.10	59.96	5.12	98.55	0.57	84年 1995	80.25	7.37	83.73	3.66	66.04	10.14	105.34	6.89	85年 1996	79.45	-1.00	86.31	3.08	64.40	-2.48	107.10	1.67	86年 1997	79.08	-0.47	87.09	0.90	63.50	-1.40	109.29	2.04	87年 1998	79.55	0.59	88.56	1.69	63.96	0.72	115.39	5.58	88年 1999	75.94	-4.54	88.71	0.17	61.35	-4.08	105.54	-8.54	89年 2000	77.32	1.82	89.82	1.25	64.18	4.61	104.62	-0.87	90年 2001	76.28	-1.35	89.82	0.00	63.38	-1.25	104.95	0.32	91年 2002	76.32	0.05	89.64	-0.20	63.63	0.39	103.39	-1.49	92年 2003	78.21	2.48	89.39	-0.28	66.90	5.14	101.84	-1.50	93年 2004	83.71	7.03	90.83	1.61	72.64	8.58	103.49	1.62	94年 2005	84.22	0.61	92.92	2.30	74.40	2.42	100.94	-2.46	95年 2006	88.96	5.63	93.48	0.60	80.96	8.82	103.46	2.50	96年 2007	94.72	6.47	95.16	1.80	88.20	8.94	107.14	3.56	97年 2008	99.59	5.14	98.51	3.52	96.00	8.84	104.84	-2.15	98年 2009	90.90	-8.73	97.66	-0.86	86.78	-9.60	97.93	-6.59	99年 2010	95.86	5.46	98.60	0.96	92.89	7.04	99.91	2.02	100年 2011	100.00	4.32	100.00	1.42	100.00	7.65	100.00	0.09	101年 2012	98.84	-1.16	101.93	1.93	98.72	-1.28	98.38	-1.62	102年 2013	96.44	-2.43	102.74	0.79	r 94.32 r	-4.46	r 96.35 r	-2.06	2月 FEB.	97.86	-2.28	102.90	2.96	96.79	-4.60	97.29	-2.63	3月 MAR.	97.42	-3.08	101.42	1.36	95.97	-5.67	97.45	-2.74	4月 APR.	96.72	-3.73	102.05	1.05	94.67	-6.15	97.24	-2.83	5月 MAY	95.79	-3.54	102.24	0.74	93.24	-5.78	96.26	-2.66	6月 JUN.	96.19	-2.10	102.75	0.60	93.94	-3.36	96.78	-1.55	7月 JUL.	96.06	-2.21	102.59	0.06	93.75	-4.13	96.55	-1.44	8月 AUG.	96.46	-2.82	102.72	-0.78	94.42	-4.66	96.49	-2.03	9月 SEP.	96.48	-2.57	104.06	0.84	93.89	-4.75	96.10	-1.86	10月 OCT.	95.80	-1.84	103.78	0.64	93.07	-3.92	95.29	-1.53	11月 NOV.	r 95.72 r	-0.93	103.04	0.68	93.12	-2.72	r 95.28	-0.45	12月 DEC.	96.28	-0.01	102.94	0.34	r 94.01 r	-0.98	r 95.80	0.31	民國103年 2014									1月 JAN.	r 97.00 r	0.54	r 103.26 r	0.83	r 94.63	-0.41	r 96.95 r	1.37	2月 FEB.	97.39	-0.48	102.85	-0.05	95.37	-1.47	97.39	0.10																		
63年 1974	54.38	40.59	32.32	47.45	—	—	—	—	64年 1975	51.62	-5.08	34.01	5.23	—	—	—	—	65年 1976	53.05	2.77	34.86	2.50	51.58	—	81.84	—	66年 1977	54.52	2.77	37.31	7.03	53.29	3.32	83.97	2.60	67年 1978	56.44	3.52	39.47	5.79	54.00	1.33	89.65	6.76	68年 1979	64.25	13.84	43.32	9.75	62.82	16.33	100.37	11.96	69年 1980	78.09	21.54	51.56	19.02	76.79	22.24	108.64	8.24	70年 1981	84.04	7.62	59.97	16.31	82.78	7.80	114.72	5.60	71年 1982	83.89	-0.18	61.74	2.95	81.86	-1.11	115.91	1.04	72年 1983	82.90	-1.18	62.59	1.38	79.83	-2.48	114.87	-0.90	73年 1984	83.30	0.48	62.57	-0.03	79.13	-0.88	115.10	0.20	74年 1985	81.13	-2.61	62.47	-0.16	77.96	-1.48	114.94	-0.14	75年 1986	78.42	-3.34	62.90	0.69	67.80	-13.03	110.08	-4.23	76年 1987	75.87	-3.25	63.23	0.52	62.82	-7.35	101.97	-7.37	77年 1988	74.68	-1.57	64.04	1.28	62.20	-0.99	99.26	-2.66	78年 1989	74.40	-0.37	66.87	4.42	58.87	-5.35	95.57	-3.72	79年 1990	73.96	-0.59	69.63	4.13	60.25	2.34	97.93	2.47	80年 1991	74.08	0.16	72.15	3.62	58.56	-2.80	98.45	0.53	81年 1992	71.36	-3.67	75.37	4.46	54.51	-6.92	93.16	-5.37	82年 1993	73.15	2.51	77.59	2.95	57.04	4.64	97.99	5.18	83年 1994	74.74	2.17	80.77	4.10	59.96	5.12	98.55	0.57	84年 1995	80.25	7.37	83.73	3.66	66.04	10.14	105.34	6.89	85年 1996	79.45	-1.00	86.31	3.08	64.40	-2.48	107.10	1.67	86年 1997	79.08	-0.47	87.09	0.90	63.50	-1.40	109.29	2.04	87年 1998	79.55	0.59	88.56	1.69	63.96	0.72	115.39	5.58	88年 1999	75.94	-4.54	88.71	0.17	61.35	-4.08	105.54	-8.54	89年 2000	77.32	1.82	89.82	1.25	64.18	4.61	104.62	-0.87	90年 2001	76.28	-1.35	89.82	0.00	63.38	-1.25	104.95	0.32	91年 2002	76.32	0.05	89.64	-0.20	63.63	0.39	103.39	-1.49	92年 2003	78.21	2.48	89.39	-0.28	66.90	5.14	101.84	-1.50	93年 2004	83.71	7.03	90.83	1.61	72.64	8.58	103.49	1.62	94年 2005	84.22	0.61	92.92	2.30	74.40	2.42	100.94	-2.46	95年 2006	88.96	5.63	93.48	0.60	80.96	8.82	103.46	2.50	96年 2007	94.72	6.47	95.16	1.80	88.20	8.94	107.14	3.56	97年 2008	99.59	5.14	98.51	3.52	96.00	8.84	104.84	-2.15	98年 2009	90.90	-8.73	97.66	-0.86	86.78	-9.60	97.93	-6.59	99年 2010	95.86	5.46	98.60	0.96	92.89	7.04	99.91	2.02	100年 2011	100.00	4.32	100.00	1.42	100.00	7.65	100.00	0.09	101年 2012	98.84	-1.16	101.93	1.93	98.72	-1.28	98.38	-1.62	102年 2013	96.44	-2.43	102.74	0.79	r 94.32 r	-4.46	r 96.35 r	-2.06	2月 FEB.	97.86	-2.28	102.90	2.96	96.79	-4.60	97.29	-2.63	3月 MAR.	97.42	-3.08	101.42	1.36	95.97	-5.67	97.45	-2.74	4月 APR.	96.72	-3.73	102.05	1.05	94.67	-6.15	97.24	-2.83	5月 MAY	95.79	-3.54	102.24	0.74	93.24	-5.78	96.26	-2.66	6月 JUN.	96.19	-2.10	102.75	0.60	93.94	-3.36	96.78	-1.55	7月 JUL.	96.06	-2.21	102.59	0.06	93.75	-4.13	96.55	-1.44	8月 AUG.	96.46	-2.82	102.72	-0.78	94.42	-4.66	96.49	-2.03	9月 SEP.	96.48	-2.57	104.06	0.84	93.89	-4.75	96.10	-1.86	10月 OCT.	95.80	-1.84	103.78	0.64	93.07	-3.92	95.29	-1.53	11月 NOV.	r 95.72 r	-0.93	103.04	0.68	93.12	-2.72	r 95.28	-0.45	12月 DEC.	96.28	-0.01	102.94	0.34	r 94.01 r	-0.98	r 95.80	0.31	民國103年 2014									1月 JAN.	r 97.00 r	0.54	r 103.26 r	0.83	r 94.63	-0.41	r 96.95 r	1.37	2月 FEB.	97.39	-0.48	102.85	-0.05	95.37	-1.47	97.39	0.10																											
64年 1975	51.62	-5.08	34.01	5.23	—	—	—	—	65年 1976	53.05	2.77	34.86	2.50	51.58	—	81.84	—	66年 1977	54.52	2.77	37.31	7.03	53.29	3.32	83.97	2.60	67年 1978	56.44	3.52	39.47	5.79	54.00	1.33	89.65	6.76	68年 1979	64.25	13.84	43.32	9.75	62.82	16.33	100.37	11.96	69年 1980	78.09	21.54	51.56	19.02	76.79	22.24	108.64	8.24	70年 1981	84.04	7.62	59.97	16.31	82.78	7.80	114.72	5.60	71年 1982	83.89	-0.18	61.74	2.95	81.86	-1.11	115.91	1.04	72年 1983	82.90	-1.18	62.59	1.38	79.83	-2.48	114.87	-0.90	73年 1984	83.30	0.48	62.57	-0.03	79.13	-0.88	115.10	0.20	74年 1985	81.13	-2.61	62.47	-0.16	77.96	-1.48	114.94	-0.14	75年 1986	78.42	-3.34	62.90	0.69	67.80	-13.03	110.08	-4.23	76年 1987	75.87	-3.25	63.23	0.52	62.82	-7.35	101.97	-7.37	77年 1988	74.68	-1.57	64.04	1.28	62.20	-0.99	99.26	-2.66	78年 1989	74.40	-0.37	66.87	4.42	58.87	-5.35	95.57	-3.72	79年 1990	73.96	-0.59	69.63	4.13	60.25	2.34	97.93	2.47	80年 1991	74.08	0.16	72.15	3.62	58.56	-2.80	98.45	0.53	81年 1992	71.36	-3.67	75.37	4.46	54.51	-6.92	93.16	-5.37	82年 1993	73.15	2.51	77.59	2.95	57.04	4.64	97.99	5.18	83年 1994	74.74	2.17	80.77	4.10	59.96	5.12	98.55	0.57	84年 1995	80.25	7.37	83.73	3.66	66.04	10.14	105.34	6.89	85年 1996	79.45	-1.00	86.31	3.08	64.40	-2.48	107.10	1.67	86年 1997	79.08	-0.47	87.09	0.90	63.50	-1.40	109.29	2.04	87年 1998	79.55	0.59	88.56	1.69	63.96	0.72	115.39	5.58	88年 1999	75.94	-4.54	88.71	0.17	61.35	-4.08	105.54	-8.54	89年 2000	77.32	1.82	89.82	1.25	64.18	4.61	104.62	-0.87	90年 2001	76.28	-1.35	89.82	0.00	63.38	-1.25	104.95	0.32	91年 2002	76.32	0.05	89.64	-0.20	63.63	0.39	103.39	-1.49	92年 2003	78.21	2.48	89.39	-0.28	66.90	5.14	101.84	-1.50	93年 2004	83.71	7.03	90.83	1.61	72.64	8.58	103.49	1.62	94年 2005	84.22	0.61	92.92	2.30	74.40	2.42	100.94	-2.46	95年 2006	88.96	5.63	93.48	0.60	80.96	8.82	103.46	2.50	96年 2007	94.72	6.47	95.16	1.80	88.20	8.94	107.14	3.56	97年 2008	99.59	5.14	98.51	3.52	96.00	8.84	104.84	-2.15	98年 2009	90.90	-8.73	97.66	-0.86	86.78	-9.60	97.93	-6.59	99年 2010	95.86	5.46	98.60	0.96	92.89	7.04	99.91	2.02	100年 2011	100.00	4.32	100.00	1.42	100.00	7.65	100.00	0.09	101年 2012	98.84	-1.16	101.93	1.93	98.72	-1.28	98.38	-1.62	102年 2013	96.44	-2.43	102.74	0.79	r 94.32 r	-4.46	r 96.35 r	-2.06	2月 FEB.	97.86	-2.28	102.90	2.96	96.79	-4.60	97.29	-2.63	3月 MAR.	97.42	-3.08	101.42	1.36	95.97	-5.67	97.45	-2.74	4月 APR.	96.72	-3.73	102.05	1.05	94.67	-6.15	97.24	-2.83	5月 MAY	95.79	-3.54	102.24	0.74	93.24	-5.78	96.26	-2.66	6月 JUN.	96.19	-2.10	102.75	0.60	93.94	-3.36	96.78	-1.55	7月 JUL.	96.06	-2.21	102.59	0.06	93.75	-4.13	96.55	-1.44	8月 AUG.	96.46	-2.82	102.72	-0.78	94.42	-4.66	96.49	-2.03	9月 SEP.	96.48	-2.57	104.06	0.84	93.89	-4.75	96.10	-1.86	10月 OCT.	95.80	-1.84	103.78	0.64	93.07	-3.92	95.29	-1.53	11月 NOV.	r 95.72 r	-0.93	103.04	0.68	93.12	-2.72	r 95.28	-0.45	12月 DEC.	96.28	-0.01	102.94	0.34	r 94.01 r	-0.98	r 95.80	0.31	民國103年 2014									1月 JAN.	r 97.00 r	0.54	r 103.26 r	0.83	r 94.63	-0.41	r 96.95 r	1.37	2月 FEB.	97.39	-0.48	102.85	-0.05	95.37	-1.47	97.39	0.10																																				
65年 1976	53.05	2.77	34.86	2.50	51.58	—	81.84	—	66年 1977	54.52	2.77	37.31	7.03	53.29	3.32	83.97	2.60	67年 1978	56.44	3.52	39.47	5.79	54.00	1.33	89.65	6.76	68年 1979	64.25	13.84	43.32	9.75	62.82	16.33	100.37	11.96	69年 1980	78.09	21.54	51.56	19.02	76.79	22.24	108.64	8.24	70年 1981	84.04	7.62	59.97	16.31	82.78	7.80	114.72	5.60	71年 1982	83.89	-0.18	61.74	2.95	81.86	-1.11	115.91	1.04	72年 1983	82.90	-1.18	62.59	1.38	79.83	-2.48	114.87	-0.90	73年 1984	83.30	0.48	62.57	-0.03	79.13	-0.88	115.10	0.20	74年 1985	81.13	-2.61	62.47	-0.16	77.96	-1.48	114.94	-0.14	75年 1986	78.42	-3.34	62.90	0.69	67.80	-13.03	110.08	-4.23	76年 1987	75.87	-3.25	63.23	0.52	62.82	-7.35	101.97	-7.37	77年 1988	74.68	-1.57	64.04	1.28	62.20	-0.99	99.26	-2.66	78年 1989	74.40	-0.37	66.87	4.42	58.87	-5.35	95.57	-3.72	79年 1990	73.96	-0.59	69.63	4.13	60.25	2.34	97.93	2.47	80年 1991	74.08	0.16	72.15	3.62	58.56	-2.80	98.45	0.53	81年 1992	71.36	-3.67	75.37	4.46	54.51	-6.92	93.16	-5.37	82年 1993	73.15	2.51	77.59	2.95	57.04	4.64	97.99	5.18	83年 1994	74.74	2.17	80.77	4.10	59.96	5.12	98.55	0.57	84年 1995	80.25	7.37	83.73	3.66	66.04	10.14	105.34	6.89	85年 1996	79.45	-1.00	86.31	3.08	64.40	-2.48	107.10	1.67	86年 1997	79.08	-0.47	87.09	0.90	63.50	-1.40	109.29	2.04	87年 1998	79.55	0.59	88.56	1.69	63.96	0.72	115.39	5.58	88年 1999	75.94	-4.54	88.71	0.17	61.35	-4.08	105.54	-8.54	89年 2000	77.32	1.82	89.82	1.25	64.18	4.61	104.62	-0.87	90年 2001	76.28	-1.35	89.82	0.00	63.38	-1.25	104.95	0.32	91年 2002	76.32	0.05	89.64	-0.20	63.63	0.39	103.39	-1.49	92年 2003	78.21	2.48	89.39	-0.28	66.90	5.14	101.84	-1.50	93年 2004	83.71	7.03	90.83	1.61	72.64	8.58	103.49	1.62	94年 2005	84.22	0.61	92.92	2.30	74.40	2.42	100.94	-2.46	95年 2006	88.96	5.63	93.48	0.60	80.96	8.82	103.46	2.50	96年 2007	94.72	6.47	95.16	1.80	88.20	8.94	107.14	3.56	97年 2008	99.59	5.14	98.51	3.52	96.00	8.84	104.84	-2.15	98年 2009	90.90	-8.73	97.66	-0.86	86.78	-9.60	97.93	-6.59	99年 2010	95.86	5.46	98.60	0.96	92.89	7.04	99.91	2.02	100年 2011	100.00	4.32	100.00	1.42	100.00	7.65	100.00	0.09	101年 2012	98.84	-1.16	101.93	1.93	98.72	-1.28	98.38	-1.62	102年 2013	96.44	-2.43	102.74	0.79	r 94.32 r	-4.46	r 96.35 r	-2.06	2月 FEB.	97.86	-2.28	102.90	2.96	96.79	-4.60	97.29	-2.63	3月 MAR.	97.42	-3.08	101.42	1.36	95.97	-5.67	97.45	-2.74	4月 APR.	96.72	-3.73	102.05	1.05	94.67	-6.15	97.24	-2.83	5月 MAY	95.79	-3.54	102.24	0.74	93.24	-5.78	96.26	-2.66	6月 JUN.	96.19	-2.10	102.75	0.60	93.94	-3.36	96.78	-1.55	7月 JUL.	96.06	-2.21	102.59	0.06	93.75	-4.13	96.55	-1.44	8月 AUG.	96.46	-2.82	102.72	-0.78	94.42	-4.66	96.49	-2.03	9月 SEP.	96.48	-2.57	104.06	0.84	93.89	-4.75	96.10	-1.86	10月 OCT.	95.80	-1.84	103.78	0.64	93.07	-3.92	95.29	-1.53	11月 NOV.	r 95.72 r	-0.93	103.04	0.68	93.12	-2.72	r 95.28	-0.45	12月 DEC.	96.28	-0.01	102.94	0.34	r 94.01 r	-0.98	r 95.80	0.31	民國103年 2014									1月 JAN.	r 97.00 r	0.54	r 103.26 r	0.83	r 94.63	-0.41	r 96.95 r	1.37	2月 FEB.	97.39	-0.48	102.85	-0.05	95.37	-1.47	97.39	0.10																																													
66年 1977	54.52	2.77	37.31	7.03	53.29	3.32	83.97	2.60	67年 1978	56.44	3.52	39.47	5.79	54.00	1.33	89.65	6.76	68年 1979	64.25	13.84	43.32	9.75	62.82	16.33	100.37	11.96	69年 1980	78.09	21.54	51.56	19.02	76.79	22.24	108.64	8.24	70年 1981	84.04	7.62	59.97	16.31	82.78	7.80	114.72	5.60	71年 1982	83.89	-0.18	61.74	2.95	81.86	-1.11	115.91	1.04	72年 1983	82.90	-1.18	62.59	1.38	79.83	-2.48	114.87	-0.90	73年 1984	83.30	0.48	62.57	-0.03	79.13	-0.88	115.10	0.20	74年 1985	81.13	-2.61	62.47	-0.16	77.96	-1.48	114.94	-0.14	75年 1986	78.42	-3.34	62.90	0.69	67.80	-13.03	110.08	-4.23	76年 1987	75.87	-3.25	63.23	0.52	62.82	-7.35	101.97	-7.37	77年 1988	74.68	-1.57	64.04	1.28	62.20	-0.99	99.26	-2.66	78年 1989	74.40	-0.37	66.87	4.42	58.87	-5.35	95.57	-3.72	79年 1990	73.96	-0.59	69.63	4.13	60.25	2.34	97.93	2.47	80年 1991	74.08	0.16	72.15	3.62	58.56	-2.80	98.45	0.53	81年 1992	71.36	-3.67	75.37	4.46	54.51	-6.92	93.16	-5.37	82年 1993	73.15	2.51	77.59	2.95	57.04	4.64	97.99	5.18	83年 1994	74.74	2.17	80.77	4.10	59.96	5.12	98.55	0.57	84年 1995	80.25	7.37	83.73	3.66	66.04	10.14	105.34	6.89	85年 1996	79.45	-1.00	86.31	3.08	64.40	-2.48	107.10	1.67	86年 1997	79.08	-0.47	87.09	0.90	63.50	-1.40	109.29	2.04	87年 1998	79.55	0.59	88.56	1.69	63.96	0.72	115.39	5.58	88年 1999	75.94	-4.54	88.71	0.17	61.35	-4.08	105.54	-8.54	89年 2000	77.32	1.82	89.82	1.25	64.18	4.61	104.62	-0.87	90年 2001	76.28	-1.35	89.82	0.00	63.38	-1.25	104.95	0.32	91年 2002	76.32	0.05	89.64	-0.20	63.63	0.39	103.39	-1.49	92年 2003	78.21	2.48	89.39	-0.28	66.90	5.14	101.84	-1.50	93年 2004	83.71	7.03	90.83	1.61	72.64	8.58	103.49	1.62	94年 2005	84.22	0.61	92.92	2.30	74.40	2.42	100.94	-2.46	95年 2006	88.96	5.63	93.48	0.60	80.96	8.82	103.46	2.50	96年 2007	94.72	6.47	95.16	1.80	88.20	8.94	107.14	3.56	97年 2008	99.59	5.14	98.51	3.52	96.00	8.84	104.84	-2.15	98年 2009	90.90	-8.73	97.66	-0.86	86.78	-9.60	97.93	-6.59	99年 2010	95.86	5.46	98.60	0.96	92.89	7.04	99.91	2.02	100年 2011	100.00	4.32	100.00	1.42	100.00	7.65	100.00	0.09	101年 2012	98.84	-1.16	101.93	1.93	98.72	-1.28	98.38	-1.62	102年 2013	96.44	-2.43	102.74	0.79	r 94.32 r	-4.46	r 96.35 r	-2.06	2月 FEB.	97.86	-2.28	102.90	2.96	96.79	-4.60	97.29	-2.63	3月 MAR.	97.42	-3.08	101.42	1.36	95.97	-5.67	97.45	-2.74	4月 APR.	96.72	-3.73	102.05	1.05	94.67	-6.15	97.24	-2.83	5月 MAY	95.79	-3.54	102.24	0.74	93.24	-5.78	96.26	-2.66	6月 JUN.	96.19	-2.10	102.75	0.60	93.94	-3.36	96.78	-1.55	7月 JUL.	96.06	-2.21	102.59	0.06	93.75	-4.13	96.55	-1.44	8月 AUG.	96.46	-2.82	102.72	-0.78	94.42	-4.66	96.49	-2.03	9月 SEP.	96.48	-2.57	104.06	0.84	93.89	-4.75	96.10	-1.86	10月 OCT.	95.80	-1.84	103.78	0.64	93.07	-3.92	95.29	-1.53	11月 NOV.	r 95.72 r	-0.93	103.04	0.68	93.12	-2.72	r 95.28	-0.45	12月 DEC.	96.28	-0.01	102.94	0.34	r 94.01 r	-0.98	r 95.80	0.31	民國103年 2014									1月 JAN.	r 97.00 r	0.54	r 103.26 r	0.83	r 94.63	-0.41	r 96.95 r	1.37	2月 FEB.	97.39	-0.48	102.85	-0.05	95.37	-1.47	97.39	0.10																																																						
67年 1978	56.44	3.52	39.47	5.79	54.00	1.33	89.65	6.76	68年 1979	64.25	13.84	43.32	9.75	62.82	16.33	100.37	11.96	69年 1980	78.09	21.54	51.56	19.02	76.79	22.24	108.64	8.24	70年 1981	84.04	7.62	59.97	16.31	82.78	7.80	114.72	5.60	71年 1982	83.89	-0.18	61.74	2.95	81.86	-1.11	115.91	1.04	72年 1983	82.90	-1.18	62.59	1.38	79.83	-2.48	114.87	-0.90	73年 1984	83.30	0.48	62.57	-0.03	79.13	-0.88	115.10	0.20	74年 1985	81.13	-2.61	62.47	-0.16	77.96	-1.48	114.94	-0.14	75年 1986	78.42	-3.34	62.90	0.69	67.80	-13.03	110.08	-4.23	76年 1987	75.87	-3.25	63.23	0.52	62.82	-7.35	101.97	-7.37	77年 1988	74.68	-1.57	64.04	1.28	62.20	-0.99	99.26	-2.66	78年 1989	74.40	-0.37	66.87	4.42	58.87	-5.35	95.57	-3.72	79年 1990	73.96	-0.59	69.63	4.13	60.25	2.34	97.93	2.47	80年 1991	74.08	0.16	72.15	3.62	58.56	-2.80	98.45	0.53	81年 1992	71.36	-3.67	75.37	4.46	54.51	-6.92	93.16	-5.37	82年 1993	73.15	2.51	77.59	2.95	57.04	4.64	97.99	5.18	83年 1994	74.74	2.17	80.77	4.10	59.96	5.12	98.55	0.57	84年 1995	80.25	7.37	83.73	3.66	66.04	10.14	105.34	6.89	85年 1996	79.45	-1.00	86.31	3.08	64.40	-2.48	107.10	1.67	86年 1997	79.08	-0.47	87.09	0.90	63.50	-1.40	109.29	2.04	87年 1998	79.55	0.59	88.56	1.69	63.96	0.72	115.39	5.58	88年 1999	75.94	-4.54	88.71	0.17	61.35	-4.08	105.54	-8.54	89年 2000	77.32	1.82	89.82	1.25	64.18	4.61	104.62	-0.87	90年 2001	76.28	-1.35	89.82	0.00	63.38	-1.25	104.95	0.32	91年 2002	76.32	0.05	89.64	-0.20	63.63	0.39	103.39	-1.49	92年 2003	78.21	2.48	89.39	-0.28	66.90	5.14	101.84	-1.50	93年 2004	83.71	7.03	90.83	1.61	72.64	8.58	103.49	1.62	94年 2005	84.22	0.61	92.92	2.30	74.40	2.42	100.94	-2.46	95年 2006	88.96	5.63	93.48	0.60	80.96	8.82	103.46	2.50	96年 2007	94.72	6.47	95.16	1.80	88.20	8.94	107.14	3.56	97年 2008	99.59	5.14	98.51	3.52	96.00	8.84	104.84	-2.15	98年 2009	90.90	-8.73	97.66	-0.86	86.78	-9.60	97.93	-6.59	99年 2010	95.86	5.46	98.60	0.96	92.89	7.04	99.91	2.02	100年 2011	100.00	4.32	100.00	1.42	100.00	7.65	100.00	0.09	101年 2012	98.84	-1.16	101.93	1.93	98.72	-1.28	98.38	-1.62	102年 2013	96.44	-2.43	102.74	0.79	r 94.32 r	-4.46	r 96.35 r	-2.06	2月 FEB.	97.86	-2.28	102.90	2.96	96.79	-4.60	97.29	-2.63	3月 MAR.	97.42	-3.08	101.42	1.36	95.97	-5.67	97.45	-2.74	4月 APR.	96.72	-3.73	102.05	1.05	94.67	-6.15	97.24	-2.83	5月 MAY	95.79	-3.54	102.24	0.74	93.24	-5.78	96.26	-2.66	6月 JUN.	96.19	-2.10	102.75	0.60	93.94	-3.36	96.78	-1.55	7月 JUL.	96.06	-2.21	102.59	0.06	93.75	-4.13	96.55	-1.44	8月 AUG.	96.46	-2.82	102.72	-0.78	94.42	-4.66	96.49	-2.03	9月 SEP.	96.48	-2.57	104.06	0.84	93.89	-4.75	96.10	-1.86	10月 OCT.	95.80	-1.84	103.78	0.64	93.07	-3.92	95.29	-1.53	11月 NOV.	r 95.72 r	-0.93	103.04	0.68	93.12	-2.72	r 95.28	-0.45	12月 DEC.	96.28	-0.01	102.94	0.34	r 94.01 r	-0.98	r 95.80	0.31	民國103年 2014									1月 JAN.	r 97.00 r	0.54	r 103.26 r	0.83	r 94.63	-0.41	r 96.95 r	1.37	2月 FEB.	97.39	-0.48	102.85	-0.05	95.37	-1.47	97.39	0.10																																																															
68年 1979	64.25	13.84	43.32	9.75	62.82	16.33	100.37	11.96	69年 1980	78.09	21.54	51.56	19.02	76.79	22.24	108.64	8.24	70年 1981	84.04	7.62	59.97	16.31	82.78	7.80	114.72	5.60	71年 1982	83.89	-0.18	61.74	2.95	81.86	-1.11	115.91	1.04	72年 1983	82.90	-1.18	62.59	1.38	79.83	-2.48	114.87	-0.90	73年 1984	83.30	0.48	62.57	-0.03	79.13	-0.88	115.10	0.20	74年 1985	81.13	-2.61	62.47	-0.16	77.96	-1.48	114.94	-0.14	75年 1986	78.42	-3.34	62.90	0.69	67.80	-13.03	110.08	-4.23	76年 1987	75.87	-3.25	63.23	0.52	62.82	-7.35	101.97	-7.37	77年 1988	74.68	-1.57	64.04	1.28	62.20	-0.99	99.26	-2.66	78年 1989	74.40	-0.37	66.87	4.42	58.87	-5.35	95.57	-3.72	79年 1990	73.96	-0.59	69.63	4.13	60.25	2.34	97.93	2.47	80年 1991	74.08	0.16	72.15	3.62	58.56	-2.80	98.45	0.53	81年 1992	71.36	-3.67	75.37	4.46	54.51	-6.92	93.16	-5.37	82年 1993	73.15	2.51	77.59	2.95	57.04	4.64	97.99	5.18	83年 1994	74.74	2.17	80.77	4.10	59.96	5.12	98.55	0.57	84年 1995	80.25	7.37	83.73	3.66	66.04	10.14	105.34	6.89	85年 1996	79.45	-1.00	86.31	3.08	64.40	-2.48	107.10	1.67	86年 1997	79.08	-0.47	87.09	0.90	63.50	-1.40	109.29	2.04	87年 1998	79.55	0.59	88.56	1.69	63.96	0.72	115.39	5.58	88年 1999	75.94	-4.54	88.71	0.17	61.35	-4.08	105.54	-8.54	89年 2000	77.32	1.82	89.82	1.25	64.18	4.61	104.62	-0.87	90年 2001	76.28	-1.35	89.82	0.00	63.38	-1.25	104.95	0.32	91年 2002	76.32	0.05	89.64	-0.20	63.63	0.39	103.39	-1.49	92年 2003	78.21	2.48	89.39	-0.28	66.90	5.14	101.84	-1.50	93年 2004	83.71	7.03	90.83	1.61	72.64	8.58	103.49	1.62	94年 2005	84.22	0.61	92.92	2.30	74.40	2.42	100.94	-2.46	95年 2006	88.96	5.63	93.48	0.60	80.96	8.82	103.46	2.50	96年 2007	94.72	6.47	95.16	1.80	88.20	8.94	107.14	3.56	97年 2008	99.59	5.14	98.51	3.52	96.00	8.84	104.84	-2.15	98年 2009	90.90	-8.73	97.66	-0.86	86.78	-9.60	97.93	-6.59	99年 2010	95.86	5.46	98.60	0.96	92.89	7.04	99.91	2.02	100年 2011	100.00	4.32	100.00	1.42	100.00	7.65	100.00	0.09	101年 2012	98.84	-1.16	101.93	1.93	98.72	-1.28	98.38	-1.62	102年 2013	96.44	-2.43	102.74	0.79	r 94.32 r	-4.46	r 96.35 r	-2.06	2月 FEB.	97.86	-2.28	102.90	2.96	96.79	-4.60	97.29	-2.63	3月 MAR.	97.42	-3.08	101.42	1.36	95.97	-5.67	97.45	-2.74	4月 APR.	96.72	-3.73	102.05	1.05	94.67	-6.15	97.24	-2.83	5月 MAY	95.79	-3.54	102.24	0.74	93.24	-5.78	96.26	-2.66	6月 JUN.	96.19	-2.10	102.75	0.60	93.94	-3.36	96.78	-1.55	7月 JUL.	96.06	-2.21	102.59	0.06	93.75	-4.13	96.55	-1.44	8月 AUG.	96.46	-2.82	102.72	-0.78	94.42	-4.66	96.49	-2.03	9月 SEP.	96.48	-2.57	104.06	0.84	93.89	-4.75	96.10	-1.86	10月 OCT.	95.80	-1.84	103.78	0.64	93.07	-3.92	95.29	-1.53	11月 NOV.	r 95.72 r	-0.93	103.04	0.68	93.12	-2.72	r 95.28	-0.45	12月 DEC.	96.28	-0.01	102.94	0.34	r 94.01 r	-0.98	r 95.80	0.31	民國103年 2014									1月 JAN.	r 97.00 r	0.54	r 103.26 r	0.83	r 94.63	-0.41	r 96.95 r	1.37	2月 FEB.	97.39	-0.48	102.85	-0.05	95.37	-1.47	97.39	0.10																																																																								
69年 1980	78.09	21.54	51.56	19.02	76.79	22.24	108.64	8.24	70年 1981	84.04	7.62	59.97	16.31	82.78	7.80	114.72	5.60	71年 1982	83.89	-0.18	61.74	2.95	81.86	-1.11	115.91	1.04	72年 1983	82.90	-1.18	62.59	1.38	79.83	-2.48	114.87	-0.90	73年 1984	83.30	0.48	62.57	-0.03	79.13	-0.88	115.10	0.20	74年 1985	81.13	-2.61	62.47	-0.16	77.96	-1.48	114.94	-0.14	75年 1986	78.42	-3.34	62.90	0.69	67.80	-13.03	110.08	-4.23	76年 1987	75.87	-3.25	63.23	0.52	62.82	-7.35	101.97	-7.37	77年 1988	74.68	-1.57	64.04	1.28	62.20	-0.99	99.26	-2.66	78年 1989	74.40	-0.37	66.87	4.42	58.87	-5.35	95.57	-3.72	79年 1990	73.96	-0.59	69.63	4.13	60.25	2.34	97.93	2.47	80年 1991	74.08	0.16	72.15	3.62	58.56	-2.80	98.45	0.53	81年 1992	71.36	-3.67	75.37	4.46	54.51	-6.92	93.16	-5.37	82年 1993	73.15	2.51	77.59	2.95	57.04	4.64	97.99	5.18	83年 1994	74.74	2.17	80.77	4.10	59.96	5.12	98.55	0.57	84年 1995	80.25	7.37	83.73	3.66	66.04	10.14	105.34	6.89	85年 1996	79.45	-1.00	86.31	3.08	64.40	-2.48	107.10	1.67	86年 1997	79.08	-0.47	87.09	0.90	63.50	-1.40	109.29	2.04	87年 1998	79.55	0.59	88.56	1.69	63.96	0.72	115.39	5.58	88年 1999	75.94	-4.54	88.71	0.17	61.35	-4.08	105.54	-8.54	89年 2000	77.32	1.82	89.82	1.25	64.18	4.61	104.62	-0.87	90年 2001	76.28	-1.35	89.82	0.00	63.38	-1.25	104.95	0.32	91年 2002	76.32	0.05	89.64	-0.20	63.63	0.39	103.39	-1.49	92年 2003	78.21	2.48	89.39	-0.28	66.90	5.14	101.84	-1.50	93年 2004	83.71	7.03	90.83	1.61	72.64	8.58	103.49	1.62	94年 2005	84.22	0.61	92.92	2.30	74.40	2.42	100.94	-2.46	95年 2006	88.96	5.63	93.48	0.60	80.96	8.82	103.46	2.50	96年 2007	94.72	6.47	95.16	1.80	88.20	8.94	107.14	3.56	97年 2008	99.59	5.14	98.51	3.52	96.00	8.84	104.84	-2.15	98年 2009	90.90	-8.73	97.66	-0.86	86.78	-9.60	97.93	-6.59	99年 2010	95.86	5.46	98.60	0.96	92.89	7.04	99.91	2.02	100年 2011	100.00	4.32	100.00	1.42	100.00	7.65	100.00	0.09	101年 2012	98.84	-1.16	101.93	1.93	98.72	-1.28	98.38	-1.62	102年 2013	96.44	-2.43	102.74	0.79	r 94.32 r	-4.46	r 96.35 r	-2.06	2月 FEB.	97.86	-2.28	102.90	2.96	96.79	-4.60	97.29	-2.63	3月 MAR.	97.42	-3.08	101.42	1.36	95.97	-5.67	97.45	-2.74	4月 APR.	96.72	-3.73	102.05	1.05	94.67	-6.15	97.24	-2.83	5月 MAY	95.79	-3.54	102.24	0.74	93.24	-5.78	96.26	-2.66	6月 JUN.	96.19	-2.10	102.75	0.60	93.94	-3.36	96.78	-1.55	7月 JUL.	96.06	-2.21	102.59	0.06	93.75	-4.13	96.55	-1.44	8月 AUG.	96.46	-2.82	102.72	-0.78	94.42	-4.66	96.49	-2.03	9月 SEP.	96.48	-2.57	104.06	0.84	93.89	-4.75	96.10	-1.86	10月 OCT.	95.80	-1.84	103.78	0.64	93.07	-3.92	95.29	-1.53	11月 NOV.	r 95.72 r	-0.93	103.04	0.68	93.12	-2.72	r 95.28	-0.45	12月 DEC.	96.28	-0.01	102.94	0.34	r 94.01 r	-0.98	r 95.80	0.31	民國103年 2014									1月 JAN.	r 97.00 r	0.54	r 103.26 r	0.83	r 94.63	-0.41	r 96.95 r	1.37	2月 FEB.	97.39	-0.48	102.85	-0.05	95.37	-1.47	97.39	0.10																																																																																	
70年 1981	84.04	7.62	59.97	16.31	82.78	7.80	114.72	5.60	71年 1982	83.89	-0.18	61.74	2.95	81.86	-1.11	115.91	1.04	72年 1983	82.90	-1.18	62.59	1.38	79.83	-2.48	114.87	-0.90	73年 1984	83.30	0.48	62.57	-0.03	79.13	-0.88	115.10	0.20	74年 1985	81.13	-2.61	62.47	-0.16	77.96	-1.48	114.94	-0.14	75年 1986	78.42	-3.34	62.90	0.69	67.80	-13.03	110.08	-4.23	76年 1987	75.87	-3.25	63.23	0.52	62.82	-7.35	101.97	-7.37	77年 1988	74.68	-1.57	64.04	1.28	62.20	-0.99	99.26	-2.66	78年 1989	74.40	-0.37	66.87	4.42	58.87	-5.35	95.57	-3.72	79年 1990	73.96	-0.59	69.63	4.13	60.25	2.34	97.93	2.47	80年 1991	74.08	0.16	72.15	3.62	58.56	-2.80	98.45	0.53	81年 1992	71.36	-3.67	75.37	4.46	54.51	-6.92	93.16	-5.37	82年 1993	73.15	2.51	77.59	2.95	57.04	4.64	97.99	5.18	83年 1994	74.74	2.17	80.77	4.10	59.96	5.12	98.55	0.57	84年 1995	80.25	7.37	83.73	3.66	66.04	10.14	105.34	6.89	85年 1996	79.45	-1.00	86.31	3.08	64.40	-2.48	107.10	1.67	86年 1997	79.08	-0.47	87.09	0.90	63.50	-1.40	109.29	2.04	87年 1998	79.55	0.59	88.56	1.69	63.96	0.72	115.39	5.58	88年 1999	75.94	-4.54	88.71	0.17	61.35	-4.08	105.54	-8.54	89年 2000	77.32	1.82	89.82	1.25	64.18	4.61	104.62	-0.87	90年 2001	76.28	-1.35	89.82	0.00	63.38	-1.25	104.95	0.32	91年 2002	76.32	0.05	89.64	-0.20	63.63	0.39	103.39	-1.49	92年 2003	78.21	2.48	89.39	-0.28	66.90	5.14	101.84	-1.50	93年 2004	83.71	7.03	90.83	1.61	72.64	8.58	103.49	1.62	94年 2005	84.22	0.61	92.92	2.30	74.40	2.42	100.94	-2.46	95年 2006	88.96	5.63	93.48	0.60	80.96	8.82	103.46	2.50	96年 2007	94.72	6.47	95.16	1.80	88.20	8.94	107.14	3.56	97年 2008	99.59	5.14	98.51	3.52	96.00	8.84	104.84	-2.15	98年 2009	90.90	-8.73	97.66	-0.86	86.78	-9.60	97.93	-6.59	99年 2010	95.86	5.46	98.60	0.96	92.89	7.04	99.91	2.02	100年 2011	100.00	4.32	100.00	1.42	100.00	7.65	100.00	0.09	101年 2012	98.84	-1.16	101.93	1.93	98.72	-1.28	98.38	-1.62	102年 2013	96.44	-2.43	102.74	0.79	r 94.32 r	-4.46	r 96.35 r	-2.06	2月 FEB.	97.86	-2.28	102.90	2.96	96.79	-4.60	97.29	-2.63	3月 MAR.	97.42	-3.08	101.42	1.36	95.97	-5.67	97.45	-2.74	4月 APR.	96.72	-3.73	102.05	1.05	94.67	-6.15	97.24	-2.83	5月 MAY	95.79	-3.54	102.24	0.74	93.24	-5.78	96.26	-2.66	6月 JUN.	96.19	-2.10	102.75	0.60	93.94	-3.36	96.78	-1.55	7月 JUL.	96.06	-2.21	102.59	0.06	93.75	-4.13	96.55	-1.44	8月 AUG.	96.46	-2.82	102.72	-0.78	94.42	-4.66	96.49	-2.03	9月 SEP.	96.48	-2.57	104.06	0.84	93.89	-4.75	96.10	-1.86	10月 OCT.	95.80	-1.84	103.78	0.64	93.07	-3.92	95.29	-1.53	11月 NOV.	r 95.72 r	-0.93	103.04	0.68	93.12	-2.72	r 95.28	-0.45	12月 DEC.	96.28	-0.01	102.94	0.34	r 94.01 r	-0.98	r 95.80	0.31	民國103年 2014									1月 JAN.	r 97.00 r	0.54	r 103.26 r	0.83	r 94.63	-0.41	r 96.95 r	1.37	2月 FEB.	97.39	-0.48	102.85	-0.05	95.37	-1.47	97.39	0.10																																																																																										
71年 1982	83.89	-0.18	61.74	2.95	81.86	-1.11	115.91	1.04	72年 1983	82.90	-1.18	62.59	1.38	79.83	-2.48	114.87	-0.90	73年 1984	83.30	0.48	62.57	-0.03	79.13	-0.88	115.10	0.20	74年 1985	81.13	-2.61	62.47	-0.16	77.96	-1.48	114.94	-0.14	75年 1986	78.42	-3.34	62.90	0.69	67.80	-13.03	110.08	-4.23	76年 1987	75.87	-3.25	63.23	0.52	62.82	-7.35	101.97	-7.37	77年 1988	74.68	-1.57	64.04	1.28	62.20	-0.99	99.26	-2.66	78年 1989	74.40	-0.37	66.87	4.42	58.87	-5.35	95.57	-3.72	79年 1990	73.96	-0.59	69.63	4.13	60.25	2.34	97.93	2.47	80年 1991	74.08	0.16	72.15	3.62	58.56	-2.80	98.45	0.53	81年 1992	71.36	-3.67	75.37	4.46	54.51	-6.92	93.16	-5.37	82年 1993	73.15	2.51	77.59	2.95	57.04	4.64	97.99	5.18	83年 1994	74.74	2.17	80.77	4.10	59.96	5.12	98.55	0.57	84年 1995	80.25	7.37	83.73	3.66	66.04	10.14	105.34	6.89	85年 1996	79.45	-1.00	86.31	3.08	64.40	-2.48	107.10	1.67	86年 1997	79.08	-0.47	87.09	0.90	63.50	-1.40	109.29	2.04	87年 1998	79.55	0.59	88.56	1.69	63.96	0.72	115.39	5.58	88年 1999	75.94	-4.54	88.71	0.17	61.35	-4.08	105.54	-8.54	89年 2000	77.32	1.82	89.82	1.25	64.18	4.61	104.62	-0.87	90年 2001	76.28	-1.35	89.82	0.00	63.38	-1.25	104.95	0.32	91年 2002	76.32	0.05	89.64	-0.20	63.63	0.39	103.39	-1.49	92年 2003	78.21	2.48	89.39	-0.28	66.90	5.14	101.84	-1.50	93年 2004	83.71	7.03	90.83	1.61	72.64	8.58	103.49	1.62	94年 2005	84.22	0.61	92.92	2.30	74.40	2.42	100.94	-2.46	95年 2006	88.96	5.63	93.48	0.60	80.96	8.82	103.46	2.50	96年 2007	94.72	6.47	95.16	1.80	88.20	8.94	107.14	3.56	97年 2008	99.59	5.14	98.51	3.52	96.00	8.84	104.84	-2.15	98年 2009	90.90	-8.73	97.66	-0.86	86.78	-9.60	97.93	-6.59	99年 2010	95.86	5.46	98.60	0.96	92.89	7.04	99.91	2.02	100年 2011	100.00	4.32	100.00	1.42	100.00	7.65	100.00	0.09	101年 2012	98.84	-1.16	101.93	1.93	98.72	-1.28	98.38	-1.62	102年 2013	96.44	-2.43	102.74	0.79	r 94.32 r	-4.46	r 96.35 r	-2.06	2月 FEB.	97.86	-2.28	102.90	2.96	96.79	-4.60	97.29	-2.63	3月 MAR.	97.42	-3.08	101.42	1.36	95.97	-5.67	97.45	-2.74	4月 APR.	96.72	-3.73	102.05	1.05	94.67	-6.15	97.24	-2.83	5月 MAY	95.79	-3.54	102.24	0.74	93.24	-5.78	96.26	-2.66	6月 JUN.	96.19	-2.10	102.75	0.60	93.94	-3.36	96.78	-1.55	7月 JUL.	96.06	-2.21	102.59	0.06	93.75	-4.13	96.55	-1.44	8月 AUG.	96.46	-2.82	102.72	-0.78	94.42	-4.66	96.49	-2.03	9月 SEP.	96.48	-2.57	104.06	0.84	93.89	-4.75	96.10	-1.86	10月 OCT.	95.80	-1.84	103.78	0.64	93.07	-3.92	95.29	-1.53	11月 NOV.	r 95.72 r	-0.93	103.04	0.68	93.12	-2.72	r 95.28	-0.45	12月 DEC.	96.28	-0.01	102.94	0.34	r 94.01 r	-0.98	r 95.80	0.31	民國103年 2014									1月 JAN.	r 97.00 r	0.54	r 103.26 r	0.83	r 94.63	-0.41	r 96.95 r	1.37	2月 FEB.	97.39	-0.48	102.85	-0.05	95.37	-1.47	97.39	0.10																																																																																																			
72年 1983	82.90	-1.18	62.59	1.38	79.83	-2.48	114.87	-0.90	73年 1984	83.30	0.48	62.57	-0.03	79.13	-0.88	115.10	0.20	74年 1985	81.13	-2.61	62.47	-0.16	77.96	-1.48	114.94	-0.14	75年 1986	78.42	-3.34	62.90	0.69	67.80	-13.03	110.08	-4.23	76年 1987	75.87	-3.25	63.23	0.52	62.82	-7.35	101.97	-7.37	77年 1988	74.68	-1.57	64.04	1.28	62.20	-0.99	99.26	-2.66	78年 1989	74.40	-0.37	66.87	4.42	58.87	-5.35	95.57	-3.72	79年 1990	73.96	-0.59	69.63	4.13	60.25	2.34	97.93	2.47	80年 1991	74.08	0.16	72.15	3.62	58.56	-2.80	98.45	0.53	81年 1992	71.36	-3.67	75.37	4.46	54.51	-6.92	93.16	-5.37	82年 1993	73.15	2.51	77.59	2.95	57.04	4.64	97.99	5.18	83年 1994	74.74	2.17	80.77	4.10	59.96	5.12	98.55	0.57	84年 1995	80.25	7.37	83.73	3.66	66.04	10.14	105.34	6.89	85年 1996	79.45	-1.00	86.31	3.08	64.40	-2.48	107.10	1.67	86年 1997	79.08	-0.47	87.09	0.90	63.50	-1.40	109.29	2.04	87年 1998	79.55	0.59	88.56	1.69	63.96	0.72	115.39	5.58	88年 1999	75.94	-4.54	88.71	0.17	61.35	-4.08	105.54	-8.54	89年 2000	77.32	1.82	89.82	1.25	64.18	4.61	104.62	-0.87	90年 2001	76.28	-1.35	89.82	0.00	63.38	-1.25	104.95	0.32	91年 2002	76.32	0.05	89.64	-0.20	63.63	0.39	103.39	-1.49	92年 2003	78.21	2.48	89.39	-0.28	66.90	5.14	101.84	-1.50	93年 2004	83.71	7.03	90.83	1.61	72.64	8.58	103.49	1.62	94年 2005	84.22	0.61	92.92	2.30	74.40	2.42	100.94	-2.46	95年 2006	88.96	5.63	93.48	0.60	80.96	8.82	103.46	2.50	96年 2007	94.72	6.47	95.16	1.80	88.20	8.94	107.14	3.56	97年 2008	99.59	5.14	98.51	3.52	96.00	8.84	104.84	-2.15	98年 2009	90.90	-8.73	97.66	-0.86	86.78	-9.60	97.93	-6.59	99年 2010	95.86	5.46	98.60	0.96	92.89	7.04	99.91	2.02	100年 2011	100.00	4.32	100.00	1.42	100.00	7.65	100.00	0.09	101年 2012	98.84	-1.16	101.93	1.93	98.72	-1.28	98.38	-1.62	102年 2013	96.44	-2.43	102.74	0.79	r 94.32 r	-4.46	r 96.35 r	-2.06	2月 FEB.	97.86	-2.28	102.90	2.96	96.79	-4.60	97.29	-2.63	3月 MAR.	97.42	-3.08	101.42	1.36	95.97	-5.67	97.45	-2.74	4月 APR.	96.72	-3.73	102.05	1.05	94.67	-6.15	97.24	-2.83	5月 MAY	95.79	-3.54	102.24	0.74	93.24	-5.78	96.26	-2.66	6月 JUN.	96.19	-2.10	102.75	0.60	93.94	-3.36	96.78	-1.55	7月 JUL.	96.06	-2.21	102.59	0.06	93.75	-4.13	96.55	-1.44	8月 AUG.	96.46	-2.82	102.72	-0.78	94.42	-4.66	96.49	-2.03	9月 SEP.	96.48	-2.57	104.06	0.84	93.89	-4.75	96.10	-1.86	10月 OCT.	95.80	-1.84	103.78	0.64	93.07	-3.92	95.29	-1.53	11月 NOV.	r 95.72 r	-0.93	103.04	0.68	93.12	-2.72	r 95.28	-0.45	12月 DEC.	96.28	-0.01	102.94	0.34	r 94.01 r	-0.98	r 95.80	0.31	民國103年 2014									1月 JAN.	r 97.00 r	0.54	r 103.26 r	0.83	r 94.63	-0.41	r 96.95 r	1.37	2月 FEB.	97.39	-0.48	102.85	-0.05	95.37	-1.47	97.39	0.10																																																																																																												
73年 1984	83.30	0.48	62.57	-0.03	79.13	-0.88	115.10	0.20	74年 1985	81.13	-2.61	62.47	-0.16	77.96	-1.48	114.94	-0.14	75年 1986	78.42	-3.34	62.90	0.69	67.80	-13.03	110.08	-4.23	76年 1987	75.87	-3.25	63.23	0.52	62.82	-7.35	101.97	-7.37	77年 1988	74.68	-1.57	64.04	1.28	62.20	-0.99	99.26	-2.66	78年 1989	74.40	-0.37	66.87	4.42	58.87	-5.35	95.57	-3.72	79年 1990	73.96	-0.59	69.63	4.13	60.25	2.34	97.93	2.47	80年 1991	74.08	0.16	72.15	3.62	58.56	-2.80	98.45	0.53	81年 1992	71.36	-3.67	75.37	4.46	54.51	-6.92	93.16	-5.37	82年 1993	73.15	2.51	77.59	2.95	57.04	4.64	97.99	5.18	83年 1994	74.74	2.17	80.77	4.10	59.96	5.12	98.55	0.57	84年 1995	80.25	7.37	83.73	3.66	66.04	10.14	105.34	6.89	85年 1996	79.45	-1.00	86.31	3.08	64.40	-2.48	107.10	1.67	86年 1997	79.08	-0.47	87.09	0.90	63.50	-1.40	109.29	2.04	87年 1998	79.55	0.59	88.56	1.69	63.96	0.72	115.39	5.58	88年 1999	75.94	-4.54	88.71	0.17	61.35	-4.08	105.54	-8.54	89年 2000	77.32	1.82	89.82	1.25	64.18	4.61	104.62	-0.87	90年 2001	76.28	-1.35	89.82	0.00	63.38	-1.25	104.95	0.32	91年 2002	76.32	0.05	89.64	-0.20	63.63	0.39	103.39	-1.49	92年 2003	78.21	2.48	89.39	-0.28	66.90	5.14	101.84	-1.50	93年 2004	83.71	7.03	90.83	1.61	72.64	8.58	103.49	1.62	94年 2005	84.22	0.61	92.92	2.30	74.40	2.42	100.94	-2.46	95年 2006	88.96	5.63	93.48	0.60	80.96	8.82	103.46	2.50	96年 2007	94.72	6.47	95.16	1.80	88.20	8.94	107.14	3.56	97年 2008	99.59	5.14	98.51	3.52	96.00	8.84	104.84	-2.15	98年 2009	90.90	-8.73	97.66	-0.86	86.78	-9.60	97.93	-6.59	99年 2010	95.86	5.46	98.60	0.96	92.89	7.04	99.91	2.02	100年 2011	100.00	4.32	100.00	1.42	100.00	7.65	100.00	0.09	101年 2012	98.84	-1.16	101.93	1.93	98.72	-1.28	98.38	-1.62	102年 2013	96.44	-2.43	102.74	0.79	r 94.32 r	-4.46	r 96.35 r	-2.06	2月 FEB.	97.86	-2.28	102.90	2.96	96.79	-4.60	97.29	-2.63	3月 MAR.	97.42	-3.08	101.42	1.36	95.97	-5.67	97.45	-2.74	4月 APR.	96.72	-3.73	102.05	1.05	94.67	-6.15	97.24	-2.83	5月 MAY	95.79	-3.54	102.24	0.74	93.24	-5.78	96.26	-2.66	6月 JUN.	96.19	-2.10	102.75	0.60	93.94	-3.36	96.78	-1.55	7月 JUL.	96.06	-2.21	102.59	0.06	93.75	-4.13	96.55	-1.44	8月 AUG.	96.46	-2.82	102.72	-0.78	94.42	-4.66	96.49	-2.03	9月 SEP.	96.48	-2.57	104.06	0.84	93.89	-4.75	96.10	-1.86	10月 OCT.	95.80	-1.84	103.78	0.64	93.07	-3.92	95.29	-1.53	11月 NOV.	r 95.72 r	-0.93	103.04	0.68	93.12	-2.72	r 95.28	-0.45	12月 DEC.	96.28	-0.01	102.94	0.34	r 94.01 r	-0.98	r 95.80	0.31	民國103年 2014									1月 JAN.	r 97.00 r	0.54	r 103.26 r	0.83	r 94.63	-0.41	r 96.95 r	1.37	2月 FEB.	97.39	-0.48	102.85	-0.05	95.37	-1.47	97.39	0.10																																																																																																																					
74年 1985	81.13	-2.61	62.47	-0.16	77.96	-1.48	114.94	-0.14	75年 1986	78.42	-3.34	62.90	0.69	67.80	-13.03	110.08	-4.23	76年 1987	75.87	-3.25	63.23	0.52	62.82	-7.35	101.97	-7.37	77年 1988	74.68	-1.57	64.04	1.28	62.20	-0.99	99.26	-2.66	78年 1989	74.40	-0.37	66.87	4.42	58.87	-5.35	95.57	-3.72	79年 1990	73.96	-0.59	69.63	4.13	60.25	2.34	97.93	2.47	80年 1991	74.08	0.16	72.15	3.62	58.56	-2.80	98.45	0.53	81年 1992	71.36	-3.67	75.37	4.46	54.51	-6.92	93.16	-5.37	82年 1993	73.15	2.51	77.59	2.95	57.04	4.64	97.99	5.18	83年 1994	74.74	2.17	80.77	4.10	59.96	5.12	98.55	0.57	84年 1995	80.25	7.37	83.73	3.66	66.04	10.14	105.34	6.89	85年 1996	79.45	-1.00	86.31	3.08	64.40	-2.48	107.10	1.67	86年 1997	79.08	-0.47	87.09	0.90	63.50	-1.40	109.29	2.04	87年 1998	79.55	0.59	88.56	1.69	63.96	0.72	115.39	5.58	88年 1999	75.94	-4.54	88.71	0.17	61.35	-4.08	105.54	-8.54	89年 2000	77.32	1.82	89.82	1.25	64.18	4.61	104.62	-0.87	90年 2001	76.28	-1.35	89.82	0.00	63.38	-1.25	104.95	0.32	91年 2002	76.32	0.05	89.64	-0.20	63.63	0.39	103.39	-1.49	92年 2003	78.21	2.48	89.39	-0.28	66.90	5.14	101.84	-1.50	93年 2004	83.71	7.03	90.83	1.61	72.64	8.58	103.49	1.62	94年 2005	84.22	0.61	92.92	2.30	74.40	2.42	100.94	-2.46	95年 2006	88.96	5.63	93.48	0.60	80.96	8.82	103.46	2.50	96年 2007	94.72	6.47	95.16	1.80	88.20	8.94	107.14	3.56	97年 2008	99.59	5.14	98.51	3.52	96.00	8.84	104.84	-2.15	98年 2009	90.90	-8.73	97.66	-0.86	86.78	-9.60	97.93	-6.59	99年 2010	95.86	5.46	98.60	0.96	92.89	7.04	99.91	2.02	100年 2011	100.00	4.32	100.00	1.42	100.00	7.65	100.00	0.09	101年 2012	98.84	-1.16	101.93	1.93	98.72	-1.28	98.38	-1.62	102年 2013	96.44	-2.43	102.74	0.79	r 94.32 r	-4.46	r 96.35 r	-2.06	2月 FEB.	97.86	-2.28	102.90	2.96	96.79	-4.60	97.29	-2.63	3月 MAR.	97.42	-3.08	101.42	1.36	95.97	-5.67	97.45	-2.74	4月 APR.	96.72	-3.73	102.05	1.05	94.67	-6.15	97.24	-2.83	5月 MAY	95.79	-3.54	102.24	0.74	93.24	-5.78	96.26	-2.66	6月 JUN.	96.19	-2.10	102.75	0.60	93.94	-3.36	96.78	-1.55	7月 JUL.	96.06	-2.21	102.59	0.06	93.75	-4.13	96.55	-1.44	8月 AUG.	96.46	-2.82	102.72	-0.78	94.42	-4.66	96.49	-2.03	9月 SEP.	96.48	-2.57	104.06	0.84	93.89	-4.75	96.10	-1.86	10月 OCT.	95.80	-1.84	103.78	0.64	93.07	-3.92	95.29	-1.53	11月 NOV.	r 95.72 r	-0.93	103.04	0.68	93.12	-2.72	r 95.28	-0.45	12月 DEC.	96.28	-0.01	102.94	0.34	r 94.01 r	-0.98	r 95.80	0.31	民國103年 2014									1月 JAN.	r 97.00 r	0.54	r 103.26 r	0.83	r 94.63	-0.41	r 96.95 r	1.37	2月 FEB.	97.39	-0.48	102.85	-0.05	95.37	-1.47	97.39	0.10																																																																																																																														
75年 1986	78.42	-3.34	62.90	0.69	67.80	-13.03	110.08	-4.23	76年 1987	75.87	-3.25	63.23	0.52	62.82	-7.35	101.97	-7.37	77年 1988	74.68	-1.57	64.04	1.28	62.20	-0.99	99.26	-2.66	78年 1989	74.40	-0.37	66.87	4.42	58.87	-5.35	95.57	-3.72	79年 1990	73.96	-0.59	69.63	4.13	60.25	2.34	97.93	2.47	80年 1991	74.08	0.16	72.15	3.62	58.56	-2.80	98.45	0.53	81年 1992	71.36	-3.67	75.37	4.46	54.51	-6.92	93.16	-5.37	82年 1993	73.15	2.51	77.59	2.95	57.04	4.64	97.99	5.18	83年 1994	74.74	2.17	80.77	4.10	59.96	5.12	98.55	0.57	84年 1995	80.25	7.37	83.73	3.66	66.04	10.14	105.34	6.89	85年 1996	79.45	-1.00	86.31	3.08	64.40	-2.48	107.10	1.67	86年 1997	79.08	-0.47	87.09	0.90	63.50	-1.40	109.29	2.04	87年 1998	79.55	0.59	88.56	1.69	63.96	0.72	115.39	5.58	88年 1999	75.94	-4.54	88.71	0.17	61.35	-4.08	105.54	-8.54	89年 2000	77.32	1.82	89.82	1.25	64.18	4.61	104.62	-0.87	90年 2001	76.28	-1.35	89.82	0.00	63.38	-1.25	104.95	0.32	91年 2002	76.32	0.05	89.64	-0.20	63.63	0.39	103.39	-1.49	92年 2003	78.21	2.48	89.39	-0.28	66.90	5.14	101.84	-1.50	93年 2004	83.71	7.03	90.83	1.61	72.64	8.58	103.49	1.62	94年 2005	84.22	0.61	92.92	2.30	74.40	2.42	100.94	-2.46	95年 2006	88.96	5.63	93.48	0.60	80.96	8.82	103.46	2.50	96年 2007	94.72	6.47	95.16	1.80	88.20	8.94	107.14	3.56	97年 2008	99.59	5.14	98.51	3.52	96.00	8.84	104.84	-2.15	98年 2009	90.90	-8.73	97.66	-0.86	86.78	-9.60	97.93	-6.59	99年 2010	95.86	5.46	98.60	0.96	92.89	7.04	99.91	2.02	100年 2011	100.00	4.32	100.00	1.42	100.00	7.65	100.00	0.09	101年 2012	98.84	-1.16	101.93	1.93	98.72	-1.28	98.38	-1.62	102年 2013	96.44	-2.43	102.74	0.79	r 94.32 r	-4.46	r 96.35 r	-2.06	2月 FEB.	97.86	-2.28	102.90	2.96	96.79	-4.60	97.29	-2.63	3月 MAR.	97.42	-3.08	101.42	1.36	95.97	-5.67	97.45	-2.74	4月 APR.	96.72	-3.73	102.05	1.05	94.67	-6.15	97.24	-2.83	5月 MAY	95.79	-3.54	102.24	0.74	93.24	-5.78	96.26	-2.66	6月 JUN.	96.19	-2.10	102.75	0.60	93.94	-3.36	96.78	-1.55	7月 JUL.	96.06	-2.21	102.59	0.06	93.75	-4.13	96.55	-1.44	8月 AUG.	96.46	-2.82	102.72	-0.78	94.42	-4.66	96.49	-2.03	9月 SEP.	96.48	-2.57	104.06	0.84	93.89	-4.75	96.10	-1.86	10月 OCT.	95.80	-1.84	103.78	0.64	93.07	-3.92	95.29	-1.53	11月 NOV.	r 95.72 r	-0.93	103.04	0.68	93.12	-2.72	r 95.28	-0.45	12月 DEC.	96.28	-0.01	102.94	0.34	r 94.01 r	-0.98	r 95.80	0.31	民國103年 2014									1月 JAN.	r 97.00 r	0.54	r 103.26 r	0.83	r 94.63	-0.41	r 96.95 r	1.37	2月 FEB.	97.39	-0.48	102.85	-0.05	95.37	-1.47	97.39	0.10																																																																																																																																							
76年 1987	75.87	-3.25	63.23	0.52	62.82	-7.35	101.97	-7.37	77年 1988	74.68	-1.57	64.04	1.28	62.20	-0.99	99.26	-2.66	78年 1989	74.40	-0.37	66.87	4.42	58.87	-5.35	95.57	-3.72	79年 1990	73.96	-0.59	69.63	4.13	60.25	2.34	97.93	2.47	80年 1991	74.08	0.16	72.15	3.62	58.56	-2.80	98.45	0.53	81年 1992	71.36	-3.67	75.37	4.46	54.51	-6.92	93.16	-5.37	82年 1993	73.15	2.51	77.59	2.95	57.04	4.64	97.99	5.18	83年 1994	74.74	2.17	80.77	4.10	59.96	5.12	98.55	0.57	84年 1995	80.25	7.37	83.73	3.66	66.04	10.14	105.34	6.89	85年 1996	79.45	-1.00	86.31	3.08	64.40	-2.48	107.10	1.67	86年 1997	79.08	-0.47	87.09	0.90	63.50	-1.40	109.29	2.04	87年 1998	79.55	0.59	88.56	1.69	63.96	0.72	115.39	5.58	88年 1999	75.94	-4.54	88.71	0.17	61.35	-4.08	105.54	-8.54	89年 2000	77.32	1.82	89.82	1.25	64.18	4.61	104.62	-0.87	90年 2001	76.28	-1.35	89.82	0.00	63.38	-1.25	104.95	0.32	91年 2002	76.32	0.05	89.64	-0.20	63.63	0.39	103.39	-1.49	92年 2003	78.21	2.48	89.39	-0.28	66.90	5.14	101.84	-1.50	93年 2004	83.71	7.03	90.83	1.61	72.64	8.58	103.49	1.62	94年 2005	84.22	0.61	92.92	2.30	74.40	2.42	100.94	-2.46	95年 2006	88.96	5.63	93.48	0.60	80.96	8.82	103.46	2.50	96年 2007	94.72	6.47	95.16	1.80	88.20	8.94	107.14	3.56	97年 2008	99.59	5.14	98.51	3.52	96.00	8.84	104.84	-2.15	98年 2009	90.90	-8.73	97.66	-0.86	86.78	-9.60	97.93	-6.59	99年 2010	95.86	5.46	98.60	0.96	92.89	7.04	99.91	2.02	100年 2011	100.00	4.32	100.00	1.42	100.00	7.65	100.00	0.09	101年 2012	98.84	-1.16	101.93	1.93	98.72	-1.28	98.38	-1.62	102年 2013	96.44	-2.43	102.74	0.79	r 94.32 r	-4.46	r 96.35 r	-2.06	2月 FEB.	97.86	-2.28	102.90	2.96	96.79	-4.60	97.29	-2.63	3月 MAR.	97.42	-3.08	101.42	1.36	95.97	-5.67	97.45	-2.74	4月 APR.	96.72	-3.73	102.05	1.05	94.67	-6.15	97.24	-2.83	5月 MAY	95.79	-3.54	102.24	0.74	93.24	-5.78	96.26	-2.66	6月 JUN.	96.19	-2.10	102.75	0.60	93.94	-3.36	96.78	-1.55	7月 JUL.	96.06	-2.21	102.59	0.06	93.75	-4.13	96.55	-1.44	8月 AUG.	96.46	-2.82	102.72	-0.78	94.42	-4.66	96.49	-2.03	9月 SEP.	96.48	-2.57	104.06	0.84	93.89	-4.75	96.10	-1.86	10月 OCT.	95.80	-1.84	103.78	0.64	93.07	-3.92	95.29	-1.53	11月 NOV.	r 95.72 r	-0.93	103.04	0.68	93.12	-2.72	r 95.28	-0.45	12月 DEC.	96.28	-0.01	102.94	0.34	r 94.01 r	-0.98	r 95.80	0.31	民國103年 2014									1月 JAN.	r 97.00 r	0.54	r 103.26 r	0.83	r 94.63	-0.41	r 96.95 r	1.37	2月 FEB.	97.39	-0.48	102.85	-0.05	95.37	-1.47	97.39	0.10																																																																																																																																																
77年 1988	74.68	-1.57	64.04	1.28	62.20	-0.99	99.26	-2.66	78年 1989	74.40	-0.37	66.87	4.42	58.87	-5.35	95.57	-3.72	79年 1990	73.96	-0.59	69.63	4.13	60.25	2.34	97.93	2.47	80年 1991	74.08	0.16	72.15	3.62	58.56	-2.80	98.45	0.53	81年 1992	71.36	-3.67	75.37	4.46	54.51	-6.92	93.16	-5.37	82年 1993	73.15	2.51	77.59	2.95	57.04	4.64	97.99	5.18	83年 1994	74.74	2.17	80.77	4.10	59.96	5.12	98.55	0.57	84年 1995	80.25	7.37	83.73	3.66	66.04	10.14	105.34	6.89	85年 1996	79.45	-1.00	86.31	3.08	64.40	-2.48	107.10	1.67	86年 1997	79.08	-0.47	87.09	0.90	63.50	-1.40	109.29	2.04	87年 1998	79.55	0.59	88.56	1.69	63.96	0.72	115.39	5.58	88年 1999	75.94	-4.54	88.71	0.17	61.35	-4.08	105.54	-8.54	89年 2000	77.32	1.82	89.82	1.25	64.18	4.61	104.62	-0.87	90年 2001	76.28	-1.35	89.82	0.00	63.38	-1.25	104.95	0.32	91年 2002	76.32	0.05	89.64	-0.20	63.63	0.39	103.39	-1.49	92年 2003	78.21	2.48	89.39	-0.28	66.90	5.14	101.84	-1.50	93年 2004	83.71	7.03	90.83	1.61	72.64	8.58	103.49	1.62	94年 2005	84.22	0.61	92.92	2.30	74.40	2.42	100.94	-2.46	95年 2006	88.96	5.63	93.48	0.60	80.96	8.82	103.46	2.50	96年 2007	94.72	6.47	95.16	1.80	88.20	8.94	107.14	3.56	97年 2008	99.59	5.14	98.51	3.52	96.00	8.84	104.84	-2.15	98年 2009	90.90	-8.73	97.66	-0.86	86.78	-9.60	97.93	-6.59	99年 2010	95.86	5.46	98.60	0.96	92.89	7.04	99.91	2.02	100年 2011	100.00	4.32	100.00	1.42	100.00	7.65	100.00	0.09	101年 2012	98.84	-1.16	101.93	1.93	98.72	-1.28	98.38	-1.62	102年 2013	96.44	-2.43	102.74	0.79	r 94.32 r	-4.46	r 96.35 r	-2.06	2月 FEB.	97.86	-2.28	102.90	2.96	96.79	-4.60	97.29	-2.63	3月 MAR.	97.42	-3.08	101.42	1.36	95.97	-5.67	97.45	-2.74	4月 APR.	96.72	-3.73	102.05	1.05	94.67	-6.15	97.24	-2.83	5月 MAY	95.79	-3.54	102.24	0.74	93.24	-5.78	96.26	-2.66	6月 JUN.	96.19	-2.10	102.75	0.60	93.94	-3.36	96.78	-1.55	7月 JUL.	96.06	-2.21	102.59	0.06	93.75	-4.13	96.55	-1.44	8月 AUG.	96.46	-2.82	102.72	-0.78	94.42	-4.66	96.49	-2.03	9月 SEP.	96.48	-2.57	104.06	0.84	93.89	-4.75	96.10	-1.86	10月 OCT.	95.80	-1.84	103.78	0.64	93.07	-3.92	95.29	-1.53	11月 NOV.	r 95.72 r	-0.93	103.04	0.68	93.12	-2.72	r 95.28	-0.45	12月 DEC.	96.28	-0.01	102.94	0.34	r 94.01 r	-0.98	r 95.80	0.31	民國103年 2014									1月 JAN.	r 97.00 r	0.54	r 103.26 r	0.83	r 94.63	-0.41	r 96.95 r	1.37	2月 FEB.	97.39	-0.48	102.85	-0.05	95.37	-1.47	97.39	0.10																																																																																																																																																									
78年 1989	74.40	-0.37	66.87	4.42	58.87	-5.35	95.57	-3.72	79年 1990	73.96	-0.59	69.63	4.13	60.25	2.34	97.93	2.47	80年 1991	74.08	0.16	72.15	3.62	58.56	-2.80	98.45	0.53	81年 1992	71.36	-3.67	75.37	4.46	54.51	-6.92	93.16	-5.37	82年 1993	73.15	2.51	77.59	2.95	57.04	4.64	97.99	5.18	83年 1994	74.74	2.17	80.77	4.10	59.96	5.12	98.55	0.57	84年 1995	80.25	7.37	83.73	3.66	66.04	10.14	105.34	6.89	85年 1996	79.45	-1.00	86.31	3.08	64.40	-2.48	107.10	1.67	86年 1997	79.08	-0.47	87.09	0.90	63.50	-1.40	109.29	2.04	87年 1998	79.55	0.59	88.56	1.69	63.96	0.72	115.39	5.58	88年 1999	75.94	-4.54	88.71	0.17	61.35	-4.08	105.54	-8.54	89年 2000	77.32	1.82	89.82	1.25	64.18	4.61	104.62	-0.87	90年 2001	76.28	-1.35	89.82	0.00	63.38	-1.25	104.95	0.32	91年 2002	76.32	0.05	89.64	-0.20	63.63	0.39	103.39	-1.49	92年 2003	78.21	2.48	89.39	-0.28	66.90	5.14	101.84	-1.50	93年 2004	83.71	7.03	90.83	1.61	72.64	8.58	103.49	1.62	94年 2005	84.22	0.61	92.92	2.30	74.40	2.42	100.94	-2.46	95年 2006	88.96	5.63	93.48	0.60	80.96	8.82	103.46	2.50	96年 2007	94.72	6.47	95.16	1.80	88.20	8.94	107.14	3.56	97年 2008	99.59	5.14	98.51	3.52	96.00	8.84	104.84	-2.15	98年 2009	90.90	-8.73	97.66	-0.86	86.78	-9.60	97.93	-6.59	99年 2010	95.86	5.46	98.60	0.96	92.89	7.04	99.91	2.02	100年 2011	100.00	4.32	100.00	1.42	100.00	7.65	100.00	0.09	101年 2012	98.84	-1.16	101.93	1.93	98.72	-1.28	98.38	-1.62	102年 2013	96.44	-2.43	102.74	0.79	r 94.32 r	-4.46	r 96.35 r	-2.06	2月 FEB.	97.86	-2.28	102.90	2.96	96.79	-4.60	97.29	-2.63	3月 MAR.	97.42	-3.08	101.42	1.36	95.97	-5.67	97.45	-2.74	4月 APR.	96.72	-3.73	102.05	1.05	94.67	-6.15	97.24	-2.83	5月 MAY	95.79	-3.54	102.24	0.74	93.24	-5.78	96.26	-2.66	6月 JUN.	96.19	-2.10	102.75	0.60	93.94	-3.36	96.78	-1.55	7月 JUL.	96.06	-2.21	102.59	0.06	93.75	-4.13	96.55	-1.44	8月 AUG.	96.46	-2.82	102.72	-0.78	94.42	-4.66	96.49	-2.03	9月 SEP.	96.48	-2.57	104.06	0.84	93.89	-4.75	96.10	-1.86	10月 OCT.	95.80	-1.84	103.78	0.64	93.07	-3.92	95.29	-1.53	11月 NOV.	r 95.72 r	-0.93	103.04	0.68	93.12	-2.72	r 95.28	-0.45	12月 DEC.	96.28	-0.01	102.94	0.34	r 94.01 r	-0.98	r 95.80	0.31	民國103年 2014									1月 JAN.	r 97.00 r	0.54	r 103.26 r	0.83	r 94.63	-0.41	r 96.95 r	1.37	2月 FEB.	97.39	-0.48	102.85	-0.05	95.37	-1.47	97.39	0.10																																																																																																																																																																		
79年 1990	73.96	-0.59	69.63	4.13	60.25	2.34	97.93	2.47	80年 1991	74.08	0.16	72.15	3.62	58.56	-2.80	98.45	0.53	81年 1992	71.36	-3.67	75.37	4.46	54.51	-6.92	93.16	-5.37	82年 1993	73.15	2.51	77.59	2.95	57.04	4.64	97.99	5.18	83年 1994	74.74	2.17	80.77	4.10	59.96	5.12	98.55	0.57	84年 1995	80.25	7.37	83.73	3.66	66.04	10.14	105.34	6.89	85年 1996	79.45	-1.00	86.31	3.08	64.40	-2.48	107.10	1.67	86年 1997	79.08	-0.47	87.09	0.90	63.50	-1.40	109.29	2.04	87年 1998	79.55	0.59	88.56	1.69	63.96	0.72	115.39	5.58	88年 1999	75.94	-4.54	88.71	0.17	61.35	-4.08	105.54	-8.54	89年 2000	77.32	1.82	89.82	1.25	64.18	4.61	104.62	-0.87	90年 2001	76.28	-1.35	89.82	0.00	63.38	-1.25	104.95	0.32	91年 2002	76.32	0.05	89.64	-0.20	63.63	0.39	103.39	-1.49	92年 2003	78.21	2.48	89.39	-0.28	66.90	5.14	101.84	-1.50	93年 2004	83.71	7.03	90.83	1.61	72.64	8.58	103.49	1.62	94年 2005	84.22	0.61	92.92	2.30	74.40	2.42	100.94	-2.46	95年 2006	88.96	5.63	93.48	0.60	80.96	8.82	103.46	2.50	96年 2007	94.72	6.47	95.16	1.80	88.20	8.94	107.14	3.56	97年 2008	99.59	5.14	98.51	3.52	96.00	8.84	104.84	-2.15	98年 2009	90.90	-8.73	97.66	-0.86	86.78	-9.60	97.93	-6.59	99年 2010	95.86	5.46	98.60	0.96	92.89	7.04	99.91	2.02	100年 2011	100.00	4.32	100.00	1.42	100.00	7.65	100.00	0.09	101年 2012	98.84	-1.16	101.93	1.93	98.72	-1.28	98.38	-1.62	102年 2013	96.44	-2.43	102.74	0.79	r 94.32 r	-4.46	r 96.35 r	-2.06	2月 FEB.	97.86	-2.28	102.90	2.96	96.79	-4.60	97.29	-2.63	3月 MAR.	97.42	-3.08	101.42	1.36	95.97	-5.67	97.45	-2.74	4月 APR.	96.72	-3.73	102.05	1.05	94.67	-6.15	97.24	-2.83	5月 MAY	95.79	-3.54	102.24	0.74	93.24	-5.78	96.26	-2.66	6月 JUN.	96.19	-2.10	102.75	0.60	93.94	-3.36	96.78	-1.55	7月 JUL.	96.06	-2.21	102.59	0.06	93.75	-4.13	96.55	-1.44	8月 AUG.	96.46	-2.82	102.72	-0.78	94.42	-4.66	96.49	-2.03	9月 SEP.	96.48	-2.57	104.06	0.84	93.89	-4.75	96.10	-1.86	10月 OCT.	95.80	-1.84	103.78	0.64	93.07	-3.92	95.29	-1.53	11月 NOV.	r 95.72 r	-0.93	103.04	0.68	93.12	-2.72	r 95.28	-0.45	12月 DEC.	96.28	-0.01	102.94	0.34	r 94.01 r	-0.98	r 95.80	0.31	民國103年 2014									1月 JAN.	r 97.00 r	0.54	r 103.26 r	0.83	r 94.63	-0.41	r 96.95 r	1.37	2月 FEB.	97.39	-0.48	102.85	-0.05	95.37	-1.47	97.39	0.10																																																																																																																																																																											
80年 1991	74.08	0.16	72.15	3.62	58.56	-2.80	98.45	0.53	81年 1992	71.36	-3.67	75.37	4.46	54.51	-6.92	93.16	-5.37	82年 1993	73.15	2.51	77.59	2.95	57.04	4.64	97.99	5.18	83年 1994	74.74	2.17	80.77	4.10	59.96	5.12	98.55	0.57	84年 1995	80.25	7.37	83.73	3.66	66.04	10.14	105.34	6.89	85年 1996	79.45	-1.00	86.31	3.08	64.40	-2.48	107.10	1.67	86年 1997	79.08	-0.47	87.09	0.90	63.50	-1.40	109.29	2.04	87年 1998	79.55	0.59	88.56	1.69	63.96	0.72	115.39	5.58	88年 1999	75.94	-4.54	88.71	0.17	61.35	-4.08	105.54	-8.54	89年 2000	77.32	1.82	89.82	1.25	64.18	4.61	104.62	-0.87	90年 2001	76.28	-1.35	89.82	0.00	63.38	-1.25	104.95	0.32	91年 2002	76.32	0.05	89.64	-0.20	63.63	0.39	103.39	-1.49	92年 2003	78.21	2.48	89.39	-0.28	66.90	5.14	101.84	-1.50	93年 2004	83.71	7.03	90.83	1.61	72.64	8.58	103.49	1.62	94年 2005	84.22	0.61	92.92	2.30	74.40	2.42	100.94	-2.46	95年 2006	88.96	5.63	93.48	0.60	80.96	8.82	103.46	2.50	96年 2007	94.72	6.47	95.16	1.80	88.20	8.94	107.14	3.56	97年 2008	99.59	5.14	98.51	3.52	96.00	8.84	104.84	-2.15	98年 2009	90.90	-8.73	97.66	-0.86	86.78	-9.60	97.93	-6.59	99年 2010	95.86	5.46	98.60	0.96	92.89	7.04	99.91	2.02	100年 2011	100.00	4.32	100.00	1.42	100.00	7.65	100.00	0.09	101年 2012	98.84	-1.16	101.93	1.93	98.72	-1.28	98.38	-1.62	102年 2013	96.44	-2.43	102.74	0.79	r 94.32 r	-4.46	r 96.35 r	-2.06	2月 FEB.	97.86	-2.28	102.90	2.96	96.79	-4.60	97.29	-2.63	3月 MAR.	97.42	-3.08	101.42	1.36	95.97	-5.67	97.45	-2.74	4月 APR.	96.72	-3.73	102.05	1.05	94.67	-6.15	97.24	-2.83	5月 MAY	95.79	-3.54	102.24	0.74	93.24	-5.78	96.26	-2.66	6月 JUN.	96.19	-2.10	102.75	0.60	93.94	-3.36	96.78	-1.55	7月 JUL.	96.06	-2.21	102.59	0.06	93.75	-4.13	96.55	-1.44	8月 AUG.	96.46	-2.82	102.72	-0.78	94.42	-4.66	96.49	-2.03	9月 SEP.	96.48	-2.57	104.06	0.84	93.89	-4.75	96.10	-1.86	10月 OCT.	95.80	-1.84	103.78	0.64	93.07	-3.92	95.29	-1.53	11月 NOV.	r 95.72 r	-0.93	103.04	0.68	93.12	-2.72	r 95.28	-0.45	12月 DEC.	96.28	-0.01	102.94	0.34	r 94.01 r	-0.98	r 95.80	0.31	民國103年 2014									1月 JAN.	r 97.00 r	0.54	r 103.26 r	0.83	r 94.63	-0.41	r 96.95 r	1.37	2月 FEB.	97.39	-0.48	102.85	-0.05	95.37	-1.47	97.39	0.10																																																																																																																																																																																				
81年 1992	71.36	-3.67	75.37	4.46	54.51	-6.92	93.16	-5.37	82年 1993	73.15	2.51	77.59	2.95	57.04	4.64	97.99	5.18	83年 1994	74.74	2.17	80.77	4.10	59.96	5.12	98.55	0.57	84年 1995	80.25	7.37	83.73	3.66	66.04	10.14	105.34	6.89	85年 1996	79.45	-1.00	86.31	3.08	64.40	-2.48	107.10	1.67	86年 1997	79.08	-0.47	87.09	0.90	63.50	-1.40	109.29	2.04	87年 1998	79.55	0.59	88.56	1.69	63.96	0.72	115.39	5.58	88年 1999	75.94	-4.54	88.71	0.17	61.35	-4.08	105.54	-8.54	89年 2000	77.32	1.82	89.82	1.25	64.18	4.61	104.62	-0.87	90年 2001	76.28	-1.35	89.82	0.00	63.38	-1.25	104.95	0.32	91年 2002	76.32	0.05	89.64	-0.20	63.63	0.39	103.39	-1.49	92年 2003	78.21	2.48	89.39	-0.28	66.90	5.14	101.84	-1.50	93年 2004	83.71	7.03	90.83	1.61	72.64	8.58	103.49	1.62	94年 2005	84.22	0.61	92.92	2.30	74.40	2.42	100.94	-2.46	95年 2006	88.96	5.63	93.48	0.60	80.96	8.82	103.46	2.50	96年 2007	94.72	6.47	95.16	1.80	88.20	8.94	107.14	3.56	97年 2008	99.59	5.14	98.51	3.52	96.00	8.84	104.84	-2.15	98年 2009	90.90	-8.73	97.66	-0.86	86.78	-9.60	97.93	-6.59	99年 2010	95.86	5.46	98.60	0.96	92.89	7.04	99.91	2.02	100年 2011	100.00	4.32	100.00	1.42	100.00	7.65	100.00	0.09	101年 2012	98.84	-1.16	101.93	1.93	98.72	-1.28	98.38	-1.62	102年 2013	96.44	-2.43	102.74	0.79	r 94.32 r	-4.46	r 96.35 r	-2.06	2月 FEB.	97.86	-2.28	102.90	2.96	96.79	-4.60	97.29	-2.63	3月 MAR.	97.42	-3.08	101.42	1.36	95.97	-5.67	97.45	-2.74	4月 APR.	96.72	-3.73	102.05	1.05	94.67	-6.15	97.24	-2.83	5月 MAY	95.79	-3.54	102.24	0.74	93.24	-5.78	96.26	-2.66	6月 JUN.	96.19	-2.10	102.75	0.60	93.94	-3.36	96.78	-1.55	7月 JUL.	96.06	-2.21	102.59	0.06	93.75	-4.13	96.55	-1.44	8月 AUG.	96.46	-2.82	102.72	-0.78	94.42	-4.66	96.49	-2.03	9月 SEP.	96.48	-2.57	104.06	0.84	93.89	-4.75	96.10	-1.86	10月 OCT.	95.80	-1.84	103.78	0.64	93.07	-3.92	95.29	-1.53	11月 NOV.	r 95.72 r	-0.93	103.04	0.68	93.12	-2.72	r 95.28	-0.45	12月 DEC.	96.28	-0.01	102.94	0.34	r 94.01 r	-0.98	r 95.80	0.31	民國103年 2014									1月 JAN.	r 97.00 r	0.54	r 103.26 r	0.83	r 94.63	-0.41	r 96.95 r	1.37	2月 FEB.	97.39	-0.48	102.85	-0.05	95.37	-1.47	97.39	0.10																																																																																																																																																																																													
82年 1993	73.15	2.51	77.59	2.95	57.04	4.64	97.99	5.18	83年 1994	74.74	2.17	80.77	4.10	59.96	5.12	98.55	0.57	84年 1995	80.25	7.37	83.73	3.66	66.04	10.14	105.34	6.89	85年 1996	79.45	-1.00	86.31	3.08	64.40	-2.48	107.10	1.67	86年 1997	79.08	-0.47	87.09	0.90	63.50	-1.40	109.29	2.04	87年 1998	79.55	0.59	88.56	1.69	63.96	0.72	115.39	5.58	88年 1999	75.94	-4.54	88.71	0.17	61.35	-4.08	105.54	-8.54	89年 2000	77.32	1.82	89.82	1.25	64.18	4.61	104.62	-0.87	90年 2001	76.28	-1.35	89.82	0.00	63.38	-1.25	104.95	0.32	91年 2002	76.32	0.05	89.64	-0.20	63.63	0.39	103.39	-1.49	92年 2003	78.21	2.48	89.39	-0.28	66.90	5.14	101.84	-1.50	93年 2004	83.71	7.03	90.83	1.61	72.64	8.58	103.49	1.62	94年 2005	84.22	0.61	92.92	2.30	74.40	2.42	100.94	-2.46	95年 2006	88.96	5.63	93.48	0.60	80.96	8.82	103.46	2.50	96年 2007	94.72	6.47	95.16	1.80	88.20	8.94	107.14	3.56	97年 2008	99.59	5.14	98.51	3.52	96.00	8.84	104.84	-2.15	98年 2009	90.90	-8.73	97.66	-0.86	86.78	-9.60	97.93	-6.59	99年 2010	95.86	5.46	98.60	0.96	92.89	7.04	99.91	2.02	100年 2011	100.00	4.32	100.00	1.42	100.00	7.65	100.00	0.09	101年 2012	98.84	-1.16	101.93	1.93	98.72	-1.28	98.38	-1.62	102年 2013	96.44	-2.43	102.74	0.79	r 94.32 r	-4.46	r 96.35 r	-2.06	2月 FEB.	97.86	-2.28	102.90	2.96	96.79	-4.60	97.29	-2.63	3月 MAR.	97.42	-3.08	101.42	1.36	95.97	-5.67	97.45	-2.74	4月 APR.	96.72	-3.73	102.05	1.05	94.67	-6.15	97.24	-2.83	5月 MAY	95.79	-3.54	102.24	0.74	93.24	-5.78	96.26	-2.66	6月 JUN.	96.19	-2.10	102.75	0.60	93.94	-3.36	96.78	-1.55	7月 JUL.	96.06	-2.21	102.59	0.06	93.75	-4.13	96.55	-1.44	8月 AUG.	96.46	-2.82	102.72	-0.78	94.42	-4.66	96.49	-2.03	9月 SEP.	96.48	-2.57	104.06	0.84	93.89	-4.75	96.10	-1.86	10月 OCT.	95.80	-1.84	103.78	0.64	93.07	-3.92	95.29	-1.53	11月 NOV.	r 95.72 r	-0.93	103.04	0.68	93.12	-2.72	r 95.28	-0.45	12月 DEC.	96.28	-0.01	102.94	0.34	r 94.01 r	-0.98	r 95.80	0.31	民國103年 2014									1月 JAN.	r 97.00 r	0.54	r 103.26 r	0.83	r 94.63	-0.41	r 96.95 r	1.37	2月 FEB.	97.39	-0.48	102.85	-0.05	95.37	-1.47	97.39	0.10																																																																																																																																																																																																						
83年 1994	74.74	2.17	80.77	4.10	59.96	5.12	98.55	0.57	84年 1995	80.25	7.37	83.73	3.66	66.04	10.14	105.34	6.89	85年 1996	79.45	-1.00	86.31	3.08	64.40	-2.48	107.10	1.67	86年 1997	79.08	-0.47	87.09	0.90	63.50	-1.40	109.29	2.04	87年 1998	79.55	0.59	88.56	1.69	63.96	0.72	115.39	5.58	88年 1999	75.94	-4.54	88.71	0.17	61.35	-4.08	105.54	-8.54	89年 2000	77.32	1.82	89.82	1.25	64.18	4.61	104.62	-0.87	90年 2001	76.28	-1.35	89.82	0.00	63.38	-1.25	104.95	0.32	91年 2002	76.32	0.05	89.64	-0.20	63.63	0.39	103.39	-1.49	92年 2003	78.21	2.48	89.39	-0.28	66.90	5.14	101.84	-1.50	93年 2004	83.71	7.03	90.83	1.61	72.64	8.58	103.49	1.62	94年 2005	84.22	0.61	92.92	2.30	74.40	2.42	100.94	-2.46	95年 2006	88.96	5.63	93.48	0.60	80.96	8.82	103.46	2.50	96年 2007	94.72	6.47	95.16	1.80	88.20	8.94	107.14	3.56	97年 2008	99.59	5.14	98.51	3.52	96.00	8.84	104.84	-2.15	98年 2009	90.90	-8.73	97.66	-0.86	86.78	-9.60	97.93	-6.59	99年 2010	95.86	5.46	98.60	0.96	92.89	7.04	99.91	2.02	100年 2011	100.00	4.32	100.00	1.42	100.00	7.65	100.00	0.09	101年 2012	98.84	-1.16	101.93	1.93	98.72	-1.28	98.38	-1.62	102年 2013	96.44	-2.43	102.74	0.79	r 94.32 r	-4.46	r 96.35 r	-2.06	2月 FEB.	97.86	-2.28	102.90	2.96	96.79	-4.60	97.29	-2.63	3月 MAR.	97.42	-3.08	101.42	1.36	95.97	-5.67	97.45	-2.74	4月 APR.	96.72	-3.73	102.05	1.05	94.67	-6.15	97.24	-2.83	5月 MAY	95.79	-3.54	102.24	0.74	93.24	-5.78	96.26	-2.66	6月 JUN.	96.19	-2.10	102.75	0.60	93.94	-3.36	96.78	-1.55	7月 JUL.	96.06	-2.21	102.59	0.06	93.75	-4.13	96.55	-1.44	8月 AUG.	96.46	-2.82	102.72	-0.78	94.42	-4.66	96.49	-2.03	9月 SEP.	96.48	-2.57	104.06	0.84	93.89	-4.75	96.10	-1.86	10月 OCT.	95.80	-1.84	103.78	0.64	93.07	-3.92	95.29	-1.53	11月 NOV.	r 95.72 r	-0.93	103.04	0.68	93.12	-2.72	r 95.28	-0.45	12月 DEC.	96.28	-0.01	102.94	0.34	r 94.01 r	-0.98	r 95.80	0.31	民國103年 2014									1月 JAN.	r 97.00 r	0.54	r 103.26 r	0.83	r 94.63	-0.41	r 96.95 r	1.37	2月 FEB.	97.39	-0.48	102.85	-0.05	95.37	-1.47	97.39	0.10																																																																																																																																																																																																															
84年 1995	80.25	7.37	83.73	3.66	66.04	10.14	105.34	6.89	85年 1996	79.45	-1.00	86.31	3.08	64.40	-2.48	107.10	1.67	86年 1997	79.08	-0.47	87.09	0.90	63.50	-1.40	109.29	2.04	87年 1998	79.55	0.59	88.56	1.69	63.96	0.72	115.39	5.58	88年 1999	75.94	-4.54	88.71	0.17	61.35	-4.08	105.54	-8.54	89年 2000	77.32	1.82	89.82	1.25	64.18	4.61	104.62	-0.87	90年 2001	76.28	-1.35	89.82	0.00	63.38	-1.25	104.95	0.32	91年 2002	76.32	0.05	89.64	-0.20	63.63	0.39	103.39	-1.49	92年 2003	78.21	2.48	89.39	-0.28	66.90	5.14	101.84	-1.50	93年 2004	83.71	7.03	90.83	1.61	72.64	8.58	103.49	1.62	94年 2005	84.22	0.61	92.92	2.30	74.40	2.42	100.94	-2.46	95年 2006	88.96	5.63	93.48	0.60	80.96	8.82	103.46	2.50	96年 2007	94.72	6.47	95.16	1.80	88.20	8.94	107.14	3.56	97年 2008	99.59	5.14	98.51	3.52	96.00	8.84	104.84	-2.15	98年 2009	90.90	-8.73	97.66	-0.86	86.78	-9.60	97.93	-6.59	99年 2010	95.86	5.46	98.60	0.96	92.89	7.04	99.91	2.02	100年 2011	100.00	4.32	100.00	1.42	100.00	7.65	100.00	0.09	101年 2012	98.84	-1.16	101.93	1.93	98.72	-1.28	98.38	-1.62	102年 2013	96.44	-2.43	102.74	0.79	r 94.32 r	-4.46	r 96.35 r	-2.06	2月 FEB.	97.86	-2.28	102.90	2.96	96.79	-4.60	97.29	-2.63	3月 MAR.	97.42	-3.08	101.42	1.36	95.97	-5.67	97.45	-2.74	4月 APR.	96.72	-3.73	102.05	1.05	94.67	-6.15	97.24	-2.83	5月 MAY	95.79	-3.54	102.24	0.74	93.24	-5.78	96.26	-2.66	6月 JUN.	96.19	-2.10	102.75	0.60	93.94	-3.36	96.78	-1.55	7月 JUL.	96.06	-2.21	102.59	0.06	93.75	-4.13	96.55	-1.44	8月 AUG.	96.46	-2.82	102.72	-0.78	94.42	-4.66	96.49	-2.03	9月 SEP.	96.48	-2.57	104.06	0.84	93.89	-4.75	96.10	-1.86	10月 OCT.	95.80	-1.84	103.78	0.64	93.07	-3.92	95.29	-1.53	11月 NOV.	r 95.72 r	-0.93	103.04	0.68	93.12	-2.72	r 95.28	-0.45	12月 DEC.	96.28	-0.01	102.94	0.34	r 94.01 r	-0.98	r 95.80	0.31	民國103年 2014									1月 JAN.	r 97.00 r	0.54	r 103.26 r	0.83	r 94.63	-0.41	r 96.95 r	1.37	2月 FEB.	97.39	-0.48	102.85	-0.05	95.37	-1.47	97.39	0.10																																																																																																																																																																																																																								
85年 1996	79.45	-1.00	86.31	3.08	64.40	-2.48	107.10	1.67	86年 1997	79.08	-0.47	87.09	0.90	63.50	-1.40	109.29	2.04	87年 1998	79.55	0.59	88.56	1.69	63.96	0.72	115.39	5.58	88年 1999	75.94	-4.54	88.71	0.17	61.35	-4.08	105.54	-8.54	89年 2000	77.32	1.82	89.82	1.25	64.18	4.61	104.62	-0.87	90年 2001	76.28	-1.35	89.82	0.00	63.38	-1.25	104.95	0.32	91年 2002	76.32	0.05	89.64	-0.20	63.63	0.39	103.39	-1.49	92年 2003	78.21	2.48	89.39	-0.28	66.90	5.14	101.84	-1.50	93年 2004	83.71	7.03	90.83	1.61	72.64	8.58	103.49	1.62	94年 2005	84.22	0.61	92.92	2.30	74.40	2.42	100.94	-2.46	95年 2006	88.96	5.63	93.48	0.60	80.96	8.82	103.46	2.50	96年 2007	94.72	6.47	95.16	1.80	88.20	8.94	107.14	3.56	97年 2008	99.59	5.14	98.51	3.52	96.00	8.84	104.84	-2.15	98年 2009	90.90	-8.73	97.66	-0.86	86.78	-9.60	97.93	-6.59	99年 2010	95.86	5.46	98.60	0.96	92.89	7.04	99.91	2.02	100年 2011	100.00	4.32	100.00	1.42	100.00	7.65	100.00	0.09	101年 2012	98.84	-1.16	101.93	1.93	98.72	-1.28	98.38	-1.62	102年 2013	96.44	-2.43	102.74	0.79	r 94.32 r	-4.46	r 96.35 r	-2.06	2月 FEB.	97.86	-2.28	102.90	2.96	96.79	-4.60	97.29	-2.63	3月 MAR.	97.42	-3.08	101.42	1.36	95.97	-5.67	97.45	-2.74	4月 APR.	96.72	-3.73	102.05	1.05	94.67	-6.15	97.24	-2.83	5月 MAY	95.79	-3.54	102.24	0.74	93.24	-5.78	96.26	-2.66	6月 JUN.	96.19	-2.10	102.75	0.60	93.94	-3.36	96.78	-1.55	7月 JUL.	96.06	-2.21	102.59	0.06	93.75	-4.13	96.55	-1.44	8月 AUG.	96.46	-2.82	102.72	-0.78	94.42	-4.66	96.49	-2.03	9月 SEP.	96.48	-2.57	104.06	0.84	93.89	-4.75	96.10	-1.86	10月 OCT.	95.80	-1.84	103.78	0.64	93.07	-3.92	95.29	-1.53	11月 NOV.	r 95.72 r	-0.93	103.04	0.68	93.12	-2.72	r 95.28	-0.45	12月 DEC.	96.28	-0.01	102.94	0.34	r 94.01 r	-0.98	r 95.80	0.31	民國103年 2014									1月 JAN.	r 97.00 r	0.54	r 103.26 r	0.83	r 94.63	-0.41	r 96.95 r	1.37	2月 FEB.	97.39	-0.48	102.85	-0.05	95.37	-1.47	97.39	0.10																																																																																																																																																																																																																																	
86年 1997	79.08	-0.47	87.09	0.90	63.50	-1.40	109.29	2.04	87年 1998	79.55	0.59	88.56	1.69	63.96	0.72	115.39	5.58	88年 1999	75.94	-4.54	88.71	0.17	61.35	-4.08	105.54	-8.54	89年 2000	77.32	1.82	89.82	1.25	64.18	4.61	104.62	-0.87	90年 2001	76.28	-1.35	89.82	0.00	63.38	-1.25	104.95	0.32	91年 2002	76.32	0.05	89.64	-0.20	63.63	0.39	103.39	-1.49	92年 2003	78.21	2.48	89.39	-0.28	66.90	5.14	101.84	-1.50	93年 2004	83.71	7.03	90.83	1.61	72.64	8.58	103.49	1.62	94年 2005	84.22	0.61	92.92	2.30	74.40	2.42	100.94	-2.46	95年 2006	88.96	5.63	93.48	0.60	80.96	8.82	103.46	2.50	96年 2007	94.72	6.47	95.16	1.80	88.20	8.94	107.14	3.56	97年 2008	99.59	5.14	98.51	3.52	96.00	8.84	104.84	-2.15	98年 2009	90.90	-8.73	97.66	-0.86	86.78	-9.60	97.93	-6.59	99年 2010	95.86	5.46	98.60	0.96	92.89	7.04	99.91	2.02	100年 2011	100.00	4.32	100.00	1.42	100.00	7.65	100.00	0.09	101年 2012	98.84	-1.16	101.93	1.93	98.72	-1.28	98.38	-1.62	102年 2013	96.44	-2.43	102.74	0.79	r 94.32 r	-4.46	r 96.35 r	-2.06	2月 FEB.	97.86	-2.28	102.90	2.96	96.79	-4.60	97.29	-2.63	3月 MAR.	97.42	-3.08	101.42	1.36	95.97	-5.67	97.45	-2.74	4月 APR.	96.72	-3.73	102.05	1.05	94.67	-6.15	97.24	-2.83	5月 MAY	95.79	-3.54	102.24	0.74	93.24	-5.78	96.26	-2.66	6月 JUN.	96.19	-2.10	102.75	0.60	93.94	-3.36	96.78	-1.55	7月 JUL.	96.06	-2.21	102.59	0.06	93.75	-4.13	96.55	-1.44	8月 AUG.	96.46	-2.82	102.72	-0.78	94.42	-4.66	96.49	-2.03	9月 SEP.	96.48	-2.57	104.06	0.84	93.89	-4.75	96.10	-1.86	10月 OCT.	95.80	-1.84	103.78	0.64	93.07	-3.92	95.29	-1.53	11月 NOV.	r 95.72 r	-0.93	103.04	0.68	93.12	-2.72	r 95.28	-0.45	12月 DEC.	96.28	-0.01	102.94	0.34	r 94.01 r	-0.98	r 95.80	0.31	民國103年 2014									1月 JAN.	r 97.00 r	0.54	r 103.26 r	0.83	r 94.63	-0.41	r 96.95 r	1.37	2月 FEB.	97.39	-0.48	102.85	-0.05	95.37	-1.47	97.39	0.10																																																																																																																																																																																																																																										
87年 1998	79.55	0.59	88.56	1.69	63.96	0.72	115.39	5.58	88年 1999	75.94	-4.54	88.71	0.17	61.35	-4.08	105.54	-8.54	89年 2000	77.32	1.82	89.82	1.25	64.18	4.61	104.62	-0.87	90年 2001	76.28	-1.35	89.82	0.00	63.38	-1.25	104.95	0.32	91年 2002	76.32	0.05	89.64	-0.20	63.63	0.39	103.39	-1.49	92年 2003	78.21	2.48	89.39	-0.28	66.90	5.14	101.84	-1.50	93年 2004	83.71	7.03	90.83	1.61	72.64	8.58	103.49	1.62	94年 2005	84.22	0.61	92.92	2.30	74.40	2.42	100.94	-2.46	95年 2006	88.96	5.63	93.48	0.60	80.96	8.82	103.46	2.50	96年 2007	94.72	6.47	95.16	1.80	88.20	8.94	107.14	3.56	97年 2008	99.59	5.14	98.51	3.52	96.00	8.84	104.84	-2.15	98年 2009	90.90	-8.73	97.66	-0.86	86.78	-9.60	97.93	-6.59	99年 2010	95.86	5.46	98.60	0.96	92.89	7.04	99.91	2.02	100年 2011	100.00	4.32	100.00	1.42	100.00	7.65	100.00	0.09	101年 2012	98.84	-1.16	101.93	1.93	98.72	-1.28	98.38	-1.62	102年 2013	96.44	-2.43	102.74	0.79	r 94.32 r	-4.46	r 96.35 r	-2.06	2月 FEB.	97.86	-2.28	102.90	2.96	96.79	-4.60	97.29	-2.63	3月 MAR.	97.42	-3.08	101.42	1.36	95.97	-5.67	97.45	-2.74	4月 APR.	96.72	-3.73	102.05	1.05	94.67	-6.15	97.24	-2.83	5月 MAY	95.79	-3.54	102.24	0.74	93.24	-5.78	96.26	-2.66	6月 JUN.	96.19	-2.10	102.75	0.60	93.94	-3.36	96.78	-1.55	7月 JUL.	96.06	-2.21	102.59	0.06	93.75	-4.13	96.55	-1.44	8月 AUG.	96.46	-2.82	102.72	-0.78	94.42	-4.66	96.49	-2.03	9月 SEP.	96.48	-2.57	104.06	0.84	93.89	-4.75	96.10	-1.86	10月 OCT.	95.80	-1.84	103.78	0.64	93.07	-3.92	95.29	-1.53	11月 NOV.	r 95.72 r	-0.93	103.04	0.68	93.12	-2.72	r 95.28	-0.45	12月 DEC.	96.28	-0.01	102.94	0.34	r 94.01 r	-0.98	r 95.80	0.31	民國103年 2014									1月 JAN.	r 97.00 r	0.54	r 103.26 r	0.83	r 94.63	-0.41	r 96.95 r	1.37	2月 FEB.	97.39	-0.48	102.85	-0.05	95.37	-1.47	97.39	0.10																																																																																																																																																																																																																																																			
88年 1999	75.94	-4.54	88.71	0.17	61.35	-4.08	105.54	-8.54	89年 2000	77.32	1.82	89.82	1.25	64.18	4.61	104.62	-0.87	90年 2001	76.28	-1.35	89.82	0.00	63.38	-1.25	104.95	0.32	91年 2002	76.32	0.05	89.64	-0.20	63.63	0.39	103.39	-1.49	92年 2003	78.21	2.48	89.39	-0.28	66.90	5.14	101.84	-1.50	93年 2004	83.71	7.03	90.83	1.61	72.64	8.58	103.49	1.62	94年 2005	84.22	0.61	92.92	2.30	74.40	2.42	100.94	-2.46	95年 2006	88.96	5.63	93.48	0.60	80.96	8.82	103.46	2.50	96年 2007	94.72	6.47	95.16	1.80	88.20	8.94	107.14	3.56	97年 2008	99.59	5.14	98.51	3.52	96.00	8.84	104.84	-2.15	98年 2009	90.90	-8.73	97.66	-0.86	86.78	-9.60	97.93	-6.59	99年 2010	95.86	5.46	98.60	0.96	92.89	7.04	99.91	2.02	100年 2011	100.00	4.32	100.00	1.42	100.00	7.65	100.00	0.09	101年 2012	98.84	-1.16	101.93	1.93	98.72	-1.28	98.38	-1.62	102年 2013	96.44	-2.43	102.74	0.79	r 94.32 r	-4.46	r 96.35 r	-2.06	2月 FEB.	97.86	-2.28	102.90	2.96	96.79	-4.60	97.29	-2.63	3月 MAR.	97.42	-3.08	101.42	1.36	95.97	-5.67	97.45	-2.74	4月 APR.	96.72	-3.73	102.05	1.05	94.67	-6.15	97.24	-2.83	5月 MAY	95.79	-3.54	102.24	0.74	93.24	-5.78	96.26	-2.66	6月 JUN.	96.19	-2.10	102.75	0.60	93.94	-3.36	96.78	-1.55	7月 JUL.	96.06	-2.21	102.59	0.06	93.75	-4.13	96.55	-1.44	8月 AUG.	96.46	-2.82	102.72	-0.78	94.42	-4.66	96.49	-2.03	9月 SEP.	96.48	-2.57	104.06	0.84	93.89	-4.75	96.10	-1.86	10月 OCT.	95.80	-1.84	103.78	0.64	93.07	-3.92	95.29	-1.53	11月 NOV.	r 95.72 r	-0.93	103.04	0.68	93.12	-2.72	r 95.28	-0.45	12月 DEC.	96.28	-0.01	102.94	0.34	r 94.01 r	-0.98	r 95.80	0.31	民國103年 2014									1月 JAN.	r 97.00 r	0.54	r 103.26 r	0.83	r 94.63	-0.41	r 96.95 r	1.37	2月 FEB.	97.39	-0.48	102.85	-0.05	95.37	-1.47	97.39	0.10																																																																																																																																																																																																																																																												
89年 2000	77.32	1.82	89.82	1.25	64.18	4.61	104.62	-0.87	90年 2001	76.28	-1.35	89.82	0.00	63.38	-1.25	104.95	0.32	91年 2002	76.32	0.05	89.64	-0.20	63.63	0.39	103.39	-1.49	92年 2003	78.21	2.48	89.39	-0.28	66.90	5.14	101.84	-1.50	93年 2004	83.71	7.03	90.83	1.61	72.64	8.58	103.49	1.62	94年 2005	84.22	0.61	92.92	2.30	74.40	2.42	100.94	-2.46	95年 2006	88.96	5.63	93.48	0.60	80.96	8.82	103.46	2.50	96年 2007	94.72	6.47	95.16	1.80	88.20	8.94	107.14	3.56	97年 2008	99.59	5.14	98.51	3.52	96.00	8.84	104.84	-2.15	98年 2009	90.90	-8.73	97.66	-0.86	86.78	-9.60	97.93	-6.59	99年 2010	95.86	5.46	98.60	0.96	92.89	7.04	99.91	2.02	100年 2011	100.00	4.32	100.00	1.42	100.00	7.65	100.00	0.09	101年 2012	98.84	-1.16	101.93	1.93	98.72	-1.28	98.38	-1.62	102年 2013	96.44	-2.43	102.74	0.79	r 94.32 r	-4.46	r 96.35 r	-2.06	2月 FEB.	97.86	-2.28	102.90	2.96	96.79	-4.60	97.29	-2.63	3月 MAR.	97.42	-3.08	101.42	1.36	95.97	-5.67	97.45	-2.74	4月 APR.	96.72	-3.73	102.05	1.05	94.67	-6.15	97.24	-2.83	5月 MAY	95.79	-3.54	102.24	0.74	93.24	-5.78	96.26	-2.66	6月 JUN.	96.19	-2.10	102.75	0.60	93.94	-3.36	96.78	-1.55	7月 JUL.	96.06	-2.21	102.59	0.06	93.75	-4.13	96.55	-1.44	8月 AUG.	96.46	-2.82	102.72	-0.78	94.42	-4.66	96.49	-2.03	9月 SEP.	96.48	-2.57	104.06	0.84	93.89	-4.75	96.10	-1.86	10月 OCT.	95.80	-1.84	103.78	0.64	93.07	-3.92	95.29	-1.53	11月 NOV.	r 95.72 r	-0.93	103.04	0.68	93.12	-2.72	r 95.28	-0.45	12月 DEC.	96.28	-0.01	102.94	0.34	r 94.01 r	-0.98	r 95.80	0.31	民國103年 2014									1月 JAN.	r 97.00 r	0.54	r 103.26 r	0.83	r 94.63	-0.41	r 96.95 r	1.37	2月 FEB.	97.39	-0.48	102.85	-0.05	95.37	-1.47	97.39	0.10																																																																																																																																																																																																																																																																					
90年 2001	76.28	-1.35	89.82	0.00	63.38	-1.25	104.95	0.32	91年 2002	76.32	0.05	89.64	-0.20	63.63	0.39	103.39	-1.49	92年 2003	78.21	2.48	89.39	-0.28	66.90	5.14	101.84	-1.50	93年 2004	83.71	7.03	90.83	1.61	72.64	8.58	103.49	1.62	94年 2005	84.22	0.61	92.92	2.30	74.40	2.42	100.94	-2.46	95年 2006	88.96	5.63	93.48	0.60	80.96	8.82	103.46	2.50	96年 2007	94.72	6.47	95.16	1.80	88.20	8.94	107.14	3.56	97年 2008	99.59	5.14	98.51	3.52	96.00	8.84	104.84	-2.15	98年 2009	90.90	-8.73	97.66	-0.86	86.78	-9.60	97.93	-6.59	99年 2010	95.86	5.46	98.60	0.96	92.89	7.04	99.91	2.02	100年 2011	100.00	4.32	100.00	1.42	100.00	7.65	100.00	0.09	101年 2012	98.84	-1.16	101.93	1.93	98.72	-1.28	98.38	-1.62	102年 2013	96.44	-2.43	102.74	0.79	r 94.32 r	-4.46	r 96.35 r	-2.06	2月 FEB.	97.86	-2.28	102.90	2.96	96.79	-4.60	97.29	-2.63	3月 MAR.	97.42	-3.08	101.42	1.36	95.97	-5.67	97.45	-2.74	4月 APR.	96.72	-3.73	102.05	1.05	94.67	-6.15	97.24	-2.83	5月 MAY	95.79	-3.54	102.24	0.74	93.24	-5.78	96.26	-2.66	6月 JUN.	96.19	-2.10	102.75	0.60	93.94	-3.36	96.78	-1.55	7月 JUL.	96.06	-2.21	102.59	0.06	93.75	-4.13	96.55	-1.44	8月 AUG.	96.46	-2.82	102.72	-0.78	94.42	-4.66	96.49	-2.03	9月 SEP.	96.48	-2.57	104.06	0.84	93.89	-4.75	96.10	-1.86	10月 OCT.	95.80	-1.84	103.78	0.64	93.07	-3.92	95.29	-1.53	11月 NOV.	r 95.72 r	-0.93	103.04	0.68	93.12	-2.72	r 95.28	-0.45	12月 DEC.	96.28	-0.01	102.94	0.34	r 94.01 r	-0.98	r 95.80	0.31	民國103年 2014									1月 JAN.	r 97.00 r	0.54	r 103.26 r	0.83	r 94.63	-0.41	r 96.95 r	1.37	2月 FEB.	97.39	-0.48	102.85	-0.05	95.37	-1.47	97.39	0.10																																																																																																																																																																																																																																																																														
91年 2002	76.32	0.05	89.64	-0.20	63.63	0.39	103.39	-1.49	92年 2003	78.21	2.48	89.39	-0.28	66.90	5.14	101.84	-1.50	93年 2004	83.71	7.03	90.83	1.61	72.64	8.58	103.49	1.62	94年 2005	84.22	0.61	92.92	2.30	74.40	2.42	100.94	-2.46	95年 2006	88.96	5.63	93.48	0.60	80.96	8.82	103.46	2.50	96年 2007	94.72	6.47	95.16	1.80	88.20	8.94	107.14	3.56	97年 2008	99.59	5.14	98.51	3.52	96.00	8.84	104.84	-2.15	98年 2009	90.90	-8.73	97.66	-0.86	86.78	-9.60	97.93	-6.59	99年 2010	95.86	5.46	98.60	0.96	92.89	7.04	99.91	2.02	100年 2011	100.00	4.32	100.00	1.42	100.00	7.65	100.00	0.09	101年 2012	98.84	-1.16	101.93	1.93	98.72	-1.28	98.38	-1.62	102年 2013	96.44	-2.43	102.74	0.79	r 94.32 r	-4.46	r 96.35 r	-2.06	2月 FEB.	97.86	-2.28	102.90	2.96	96.79	-4.60	97.29	-2.63	3月 MAR.	97.42	-3.08	101.42	1.36	95.97	-5.67	97.45	-2.74	4月 APR.	96.72	-3.73	102.05	1.05	94.67	-6.15	97.24	-2.83	5月 MAY	95.79	-3.54	102.24	0.74	93.24	-5.78	96.26	-2.66	6月 JUN.	96.19	-2.10	102.75	0.60	93.94	-3.36	96.78	-1.55	7月 JUL.	96.06	-2.21	102.59	0.06	93.75	-4.13	96.55	-1.44	8月 AUG.	96.46	-2.82	102.72	-0.78	94.42	-4.66	96.49	-2.03	9月 SEP.	96.48	-2.57	104.06	0.84	93.89	-4.75	96.10	-1.86	10月 OCT.	95.80	-1.84	103.78	0.64	93.07	-3.92	95.29	-1.53	11月 NOV.	r 95.72 r	-0.93	103.04	0.68	93.12	-2.72	r 95.28	-0.45	12月 DEC.	96.28	-0.01	102.94	0.34	r 94.01 r	-0.98	r 95.80	0.31	民國103年 2014									1月 JAN.	r 97.00 r	0.54	r 103.26 r	0.83	r 94.63	-0.41	r 96.95 r	1.37	2月 FEB.	97.39	-0.48	102.85	-0.05	95.37	-1.47	97.39	0.10																																																																																																																																																																																																																																																																																							
92年 2003	78.21	2.48	89.39	-0.28	66.90	5.14	101.84	-1.50	93年 2004	83.71	7.03	90.83	1.61	72.64	8.58	103.49	1.62	94年 2005	84.22	0.61	92.92	2.30	74.40	2.42	100.94	-2.46	95年 2006	88.96	5.63	93.48	0.60	80.96	8.82	103.46	2.50	96年 2007	94.72	6.47	95.16	1.80	88.20	8.94	107.14	3.56	97年 2008	99.59	5.14	98.51	3.52	96.00	8.84	104.84	-2.15	98年 2009	90.90	-8.73	97.66	-0.86	86.78	-9.60	97.93	-6.59	99年 2010	95.86	5.46	98.60	0.96	92.89	7.04	99.91	2.02	100年 2011	100.00	4.32	100.00	1.42	100.00	7.65	100.00	0.09	101年 2012	98.84	-1.16	101.93	1.93	98.72	-1.28	98.38	-1.62	102年 2013	96.44	-2.43	102.74	0.79	r 94.32 r	-4.46	r 96.35 r	-2.06	2月 FEB.	97.86	-2.28	102.90	2.96	96.79	-4.60	97.29	-2.63	3月 MAR.	97.42	-3.08	101.42	1.36	95.97	-5.67	97.45	-2.74	4月 APR.	96.72	-3.73	102.05	1.05	94.67	-6.15	97.24	-2.83	5月 MAY	95.79	-3.54	102.24	0.74	93.24	-5.78	96.26	-2.66	6月 JUN.	96.19	-2.10	102.75	0.60	93.94	-3.36	96.78	-1.55	7月 JUL.	96.06	-2.21	102.59	0.06	93.75	-4.13	96.55	-1.44	8月 AUG.	96.46	-2.82	102.72	-0.78	94.42	-4.66	96.49	-2.03	9月 SEP.	96.48	-2.57	104.06	0.84	93.89	-4.75	96.10	-1.86	10月 OCT.	95.80	-1.84	103.78	0.64	93.07	-3.92	95.29	-1.53	11月 NOV.	r 95.72 r	-0.93	103.04	0.68	93.12	-2.72	r 95.28	-0.45	12月 DEC.	96.28	-0.01	102.94	0.34	r 94.01 r	-0.98	r 95.80	0.31	民國103年 2014									1月 JAN.	r 97.00 r	0.54	r 103.26 r	0.83	r 94.63	-0.41	r 96.95 r	1.37	2月 FEB.	97.39	-0.48	102.85	-0.05	95.37	-1.47	97.39	0.10																																																																																																																																																																																																																																																																																																
93年 2004	83.71	7.03	90.83	1.61	72.64	8.58	103.49	1.62	94年 2005	84.22	0.61	92.92	2.30	74.40	2.42	100.94	-2.46	95年 2006	88.96	5.63	93.48	0.60	80.96	8.82	103.46	2.50	96年 2007	94.72	6.47	95.16	1.80	88.20	8.94	107.14	3.56	97年 2008	99.59	5.14	98.51	3.52	96.00	8.84	104.84	-2.15	98年 2009	90.90	-8.73	97.66	-0.86	86.78	-9.60	97.93	-6.59	99年 2010	95.86	5.46	98.60	0.96	92.89	7.04	99.91	2.02	100年 2011	100.00	4.32	100.00	1.42	100.00	7.65	100.00	0.09	101年 2012	98.84	-1.16	101.93	1.93	98.72	-1.28	98.38	-1.62	102年 2013	96.44	-2.43	102.74	0.79	r 94.32 r	-4.46	r 96.35 r	-2.06	2月 FEB.	97.86	-2.28	102.90	2.96	96.79	-4.60	97.29	-2.63	3月 MAR.	97.42	-3.08	101.42	1.36	95.97	-5.67	97.45	-2.74	4月 APR.	96.72	-3.73	102.05	1.05	94.67	-6.15	97.24	-2.83	5月 MAY	95.79	-3.54	102.24	0.74	93.24	-5.78	96.26	-2.66	6月 JUN.	96.19	-2.10	102.75	0.60	93.94	-3.36	96.78	-1.55	7月 JUL.	96.06	-2.21	102.59	0.06	93.75	-4.13	96.55	-1.44	8月 AUG.	96.46	-2.82	102.72	-0.78	94.42	-4.66	96.49	-2.03	9月 SEP.	96.48	-2.57	104.06	0.84	93.89	-4.75	96.10	-1.86	10月 OCT.	95.80	-1.84	103.78	0.64	93.07	-3.92	95.29	-1.53	11月 NOV.	r 95.72 r	-0.93	103.04	0.68	93.12	-2.72	r 95.28	-0.45	12月 DEC.	96.28	-0.01	102.94	0.34	r 94.01 r	-0.98	r 95.80	0.31	民國103年 2014									1月 JAN.	r 97.00 r	0.54	r 103.26 r	0.83	r 94.63	-0.41	r 96.95 r	1.37	2月 FEB.	97.39	-0.48	102.85	-0.05	95.37	-1.47	97.39	0.10																																																																																																																																																																																																																																																																																																									
94年 2005	84.22	0.61	92.92	2.30	74.40	2.42	100.94	-2.46	95年 2006	88.96	5.63	93.48	0.60	80.96	8.82	103.46	2.50	96年 2007	94.72	6.47	95.16	1.80	88.20	8.94	107.14	3.56	97年 2008	99.59	5.14	98.51	3.52	96.00	8.84	104.84	-2.15	98年 2009	90.90	-8.73	97.66	-0.86	86.78	-9.60	97.93	-6.59	99年 2010	95.86	5.46	98.60	0.96	92.89	7.04	99.91	2.02	100年 2011	100.00	4.32	100.00	1.42	100.00	7.65	100.00	0.09	101年 2012	98.84	-1.16	101.93	1.93	98.72	-1.28	98.38	-1.62	102年 2013	96.44	-2.43	102.74	0.79	r 94.32 r	-4.46	r 96.35 r	-2.06	2月 FEB.	97.86	-2.28	102.90	2.96	96.79	-4.60	97.29	-2.63	3月 MAR.	97.42	-3.08	101.42	1.36	95.97	-5.67	97.45	-2.74	4月 APR.	96.72	-3.73	102.05	1.05	94.67	-6.15	97.24	-2.83	5月 MAY	95.79	-3.54	102.24	0.74	93.24	-5.78	96.26	-2.66	6月 JUN.	96.19	-2.10	102.75	0.60	93.94	-3.36	96.78	-1.55	7月 JUL.	96.06	-2.21	102.59	0.06	93.75	-4.13	96.55	-1.44	8月 AUG.	96.46	-2.82	102.72	-0.78	94.42	-4.66	96.49	-2.03	9月 SEP.	96.48	-2.57	104.06	0.84	93.89	-4.75	96.10	-1.86	10月 OCT.	95.80	-1.84	103.78	0.64	93.07	-3.92	95.29	-1.53	11月 NOV.	r 95.72 r	-0.93	103.04	0.68	93.12	-2.72	r 95.28	-0.45	12月 DEC.	96.28	-0.01	102.94	0.34	r 94.01 r	-0.98	r 95.80	0.31	民國103年 2014									1月 JAN.	r 97.00 r	0.54	r 103.26 r	0.83	r 94.63	-0.41	r 96.95 r	1.37	2月 FEB.	97.39	-0.48	102.85	-0.05	95.37	-1.47	97.39	0.10																																																																																																																																																																																																																																																																																																																		
95年 2006	88.96	5.63	93.48	0.60	80.96	8.82	103.46	2.50	96年 2007	94.72	6.47	95.16	1.80	88.20	8.94	107.14	3.56	97年 2008	99.59	5.14	98.51	3.52	96.00	8.84	104.84	-2.15	98年 2009	90.90	-8.73	97.66	-0.86	86.78	-9.60	97.93	-6.59	99年 2010	95.86	5.46	98.60	0.96	92.89	7.04	99.91	2.02	100年 2011	100.00	4.32	100.00	1.42	100.00	7.65	100.00	0.09	101年 2012	98.84	-1.16	101.93	1.93	98.72	-1.28	98.38	-1.62	102年 2013	96.44	-2.43	102.74	0.79	r 94.32 r	-4.46	r 96.35 r	-2.06	2月 FEB.	97.86	-2.28	102.90	2.96	96.79	-4.60	97.29	-2.63	3月 MAR.	97.42	-3.08	101.42	1.36	95.97	-5.67	97.45	-2.74	4月 APR.	96.72	-3.73	102.05	1.05	94.67	-6.15	97.24	-2.83	5月 MAY	95.79	-3.54	102.24	0.74	93.24	-5.78	96.26	-2.66	6月 JUN.	96.19	-2.10	102.75	0.60	93.94	-3.36	96.78	-1.55	7月 JUL.	96.06	-2.21	102.59	0.06	93.75	-4.13	96.55	-1.44	8月 AUG.	96.46	-2.82	102.72	-0.78	94.42	-4.66	96.49	-2.03	9月 SEP.	96.48	-2.57	104.06	0.84	93.89	-4.75	96.10	-1.86	10月 OCT.	95.80	-1.84	103.78	0.64	93.07	-3.92	95.29	-1.53	11月 NOV.	r 95.72 r	-0.93	103.04	0.68	93.12	-2.72	r 95.28	-0.45	12月 DEC.	96.28	-0.01	102.94	0.34	r 94.01 r	-0.98	r 95.80	0.31	民國103年 2014									1月 JAN.	r 97.00 r	0.54	r 103.26 r	0.83	r 94.63	-0.41	r 96.95 r	1.37	2月 FEB.	97.39	-0.48	102.85	-0.05	95.37	-1.47	97.39	0.10																																																																																																																																																																																																																																																																																																																											
96年 2007	94.72	6.47	95.16	1.80	88.20	8.94	107.14	3.56	97年 2008	99.59	5.14	98.51	3.52	96.00	8.84	104.84	-2.15	98年 2009	90.90	-8.73	97.66	-0.86	86.78	-9.60	97.93	-6.59	99年 2010	95.86	5.46	98.60	0.96	92.89	7.04	99.91	2.02	100年 2011	100.00	4.32	100.00	1.42	100.00	7.65	100.00	0.09	101年 2012	98.84	-1.16	101.93	1.93	98.72	-1.28	98.38	-1.62	102年 2013	96.44	-2.43	102.74	0.79	r 94.32 r	-4.46	r 96.35 r	-2.06	2月 FEB.	97.86	-2.28	102.90	2.96	96.79	-4.60	97.29	-2.63	3月 MAR.	97.42	-3.08	101.42	1.36	95.97	-5.67	97.45	-2.74	4月 APR.	96.72	-3.73	102.05	1.05	94.67	-6.15	97.24	-2.83	5月 MAY	95.79	-3.54	102.24	0.74	93.24	-5.78	96.26	-2.66	6月 JUN.	96.19	-2.10	102.75	0.60	93.94	-3.36	96.78	-1.55	7月 JUL.	96.06	-2.21	102.59	0.06	93.75	-4.13	96.55	-1.44	8月 AUG.	96.46	-2.82	102.72	-0.78	94.42	-4.66	96.49	-2.03	9月 SEP.	96.48	-2.57	104.06	0.84	93.89	-4.75	96.10	-1.86	10月 OCT.	95.80	-1.84	103.78	0.64	93.07	-3.92	95.29	-1.53	11月 NOV.	r 95.72 r	-0.93	103.04	0.68	93.12	-2.72	r 95.28	-0.45	12月 DEC.	96.28	-0.01	102.94	0.34	r 94.01 r	-0.98	r 95.80	0.31	民國103年 2014									1月 JAN.	r 97.00 r	0.54	r 103.26 r	0.83	r 94.63	-0.41	r 96.95 r	1.37	2月 FEB.	97.39	-0.48	102.85	-0.05	95.37	-1.47	97.39	0.10																																																																																																																																																																																																																																																																																																																																				
97年 2008	99.59	5.14	98.51	3.52	96.00	8.84	104.84	-2.15	98年 2009	90.90	-8.73	97.66	-0.86	86.78	-9.60	97.93	-6.59	99年 2010	95.86	5.46	98.60	0.96	92.89	7.04	99.91	2.02	100年 2011	100.00	4.32	100.00	1.42	100.00	7.65	100.00	0.09	101年 2012	98.84	-1.16	101.93	1.93	98.72	-1.28	98.38	-1.62	102年 2013	96.44	-2.43	102.74	0.79	r 94.32 r	-4.46	r 96.35 r	-2.06	2月 FEB.	97.86	-2.28	102.90	2.96	96.79	-4.60	97.29	-2.63	3月 MAR.	97.42	-3.08	101.42	1.36	95.97	-5.67	97.45	-2.74	4月 APR.	96.72	-3.73	102.05	1.05	94.67	-6.15	97.24	-2.83	5月 MAY	95.79	-3.54	102.24	0.74	93.24	-5.78	96.26	-2.66	6月 JUN.	96.19	-2.10	102.75	0.60	93.94	-3.36	96.78	-1.55	7月 JUL.	96.06	-2.21	102.59	0.06	93.75	-4.13	96.55	-1.44	8月 AUG.	96.46	-2.82	102.72	-0.78	94.42	-4.66	96.49	-2.03	9月 SEP.	96.48	-2.57	104.06	0.84	93.89	-4.75	96.10	-1.86	10月 OCT.	95.80	-1.84	103.78	0.64	93.07	-3.92	95.29	-1.53	11月 NOV.	r 95.72 r	-0.93	103.04	0.68	93.12	-2.72	r 95.28	-0.45	12月 DEC.	96.28	-0.01	102.94	0.34	r 94.01 r	-0.98	r 95.80	0.31	民國103年 2014									1月 JAN.	r 97.00 r	0.54	r 103.26 r	0.83	r 94.63	-0.41	r 96.95 r	1.37	2月 FEB.	97.39	-0.48	102.85	-0.05	95.37	-1.47	97.39	0.10																																																																																																																																																																																																																																																																																																																																													
98年 2009	90.90	-8.73	97.66	-0.86	86.78	-9.60	97.93	-6.59	99年 2010	95.86	5.46	98.60	0.96	92.89	7.04	99.91	2.02	100年 2011	100.00	4.32	100.00	1.42	100.00	7.65	100.00	0.09	101年 2012	98.84	-1.16	101.93	1.93	98.72	-1.28	98.38	-1.62	102年 2013	96.44	-2.43	102.74	0.79	r 94.32 r	-4.46	r 96.35 r	-2.06	2月 FEB.	97.86	-2.28	102.90	2.96	96.79	-4.60	97.29	-2.63	3月 MAR.	97.42	-3.08	101.42	1.36	95.97	-5.67	97.45	-2.74	4月 APR.	96.72	-3.73	102.05	1.05	94.67	-6.15	97.24	-2.83	5月 MAY	95.79	-3.54	102.24	0.74	93.24	-5.78	96.26	-2.66	6月 JUN.	96.19	-2.10	102.75	0.60	93.94	-3.36	96.78	-1.55	7月 JUL.	96.06	-2.21	102.59	0.06	93.75	-4.13	96.55	-1.44	8月 AUG.	96.46	-2.82	102.72	-0.78	94.42	-4.66	96.49	-2.03	9月 SEP.	96.48	-2.57	104.06	0.84	93.89	-4.75	96.10	-1.86	10月 OCT.	95.80	-1.84	103.78	0.64	93.07	-3.92	95.29	-1.53	11月 NOV.	r 95.72 r	-0.93	103.04	0.68	93.12	-2.72	r 95.28	-0.45	12月 DEC.	96.28	-0.01	102.94	0.34	r 94.01 r	-0.98	r 95.80	0.31	民國103年 2014									1月 JAN.	r 97.00 r	0.54	r 103.26 r	0.83	r 94.63	-0.41	r 96.95 r	1.37	2月 FEB.	97.39	-0.48	102.85	-0.05	95.37	-1.47	97.39	0.10																																																																																																																																																																																																																																																																																																																																																						
99年 2010	95.86	5.46	98.60	0.96	92.89	7.04	99.91	2.02	100年 2011	100.00	4.32	100.00	1.42	100.00	7.65	100.00	0.09	101年 2012	98.84	-1.16	101.93	1.93	98.72	-1.28	98.38	-1.62	102年 2013	96.44	-2.43	102.74	0.79	r 94.32 r	-4.46	r 96.35 r	-2.06	2月 FEB.	97.86	-2.28	102.90	2.96	96.79	-4.60	97.29	-2.63	3月 MAR.	97.42	-3.08	101.42	1.36	95.97	-5.67	97.45	-2.74	4月 APR.	96.72	-3.73	102.05	1.05	94.67	-6.15	97.24	-2.83	5月 MAY	95.79	-3.54	102.24	0.74	93.24	-5.78	96.26	-2.66	6月 JUN.	96.19	-2.10	102.75	0.60	93.94	-3.36	96.78	-1.55	7月 JUL.	96.06	-2.21	102.59	0.06	93.75	-4.13	96.55	-1.44	8月 AUG.	96.46	-2.82	102.72	-0.78	94.42	-4.66	96.49	-2.03	9月 SEP.	96.48	-2.57	104.06	0.84	93.89	-4.75	96.10	-1.86	10月 OCT.	95.80	-1.84	103.78	0.64	93.07	-3.92	95.29	-1.53	11月 NOV.	r 95.72 r	-0.93	103.04	0.68	93.12	-2.72	r 95.28	-0.45	12月 DEC.	96.28	-0.01	102.94	0.34	r 94.01 r	-0.98	r 95.80	0.31	民國103年 2014									1月 JAN.	r 97.00 r	0.54	r 103.26 r	0.83	r 94.63	-0.41	r 96.95 r	1.37	2月 FEB.	97.39	-0.48	102.85	-0.05	95.37	-1.47	97.39	0.10																																																																																																																																																																																																																																																																																																																																																															
100年 2011	100.00	4.32	100.00	1.42	100.00	7.65	100.00	0.09	101年 2012	98.84	-1.16	101.93	1.93	98.72	-1.28	98.38	-1.62	102年 2013	96.44	-2.43	102.74	0.79	r 94.32 r	-4.46	r 96.35 r	-2.06	2月 FEB.	97.86	-2.28	102.90	2.96	96.79	-4.60	97.29	-2.63	3月 MAR.	97.42	-3.08	101.42	1.36	95.97	-5.67	97.45	-2.74	4月 APR.	96.72	-3.73	102.05	1.05	94.67	-6.15	97.24	-2.83	5月 MAY	95.79	-3.54	102.24	0.74	93.24	-5.78	96.26	-2.66	6月 JUN.	96.19	-2.10	102.75	0.60	93.94	-3.36	96.78	-1.55	7月 JUL.	96.06	-2.21	102.59	0.06	93.75	-4.13	96.55	-1.44	8月 AUG.	96.46	-2.82	102.72	-0.78	94.42	-4.66	96.49	-2.03	9月 SEP.	96.48	-2.57	104.06	0.84	93.89	-4.75	96.10	-1.86	10月 OCT.	95.80	-1.84	103.78	0.64	93.07	-3.92	95.29	-1.53	11月 NOV.	r 95.72 r	-0.93	103.04	0.68	93.12	-2.72	r 95.28	-0.45	12月 DEC.	96.28	-0.01	102.94	0.34	r 94.01 r	-0.98	r 95.80	0.31	民國103年 2014									1月 JAN.	r 97.00 r	0.54	r 103.26 r	0.83	r 94.63	-0.41	r 96.95 r	1.37	2月 FEB.	97.39	-0.48	102.85	-0.05	95.37	-1.47	97.39	0.10																																																																																																																																																																																																																																																																																																																																																																								
101年 2012	98.84	-1.16	101.93	1.93	98.72	-1.28	98.38	-1.62	102年 2013	96.44	-2.43	102.74	0.79	r 94.32 r	-4.46	r 96.35 r	-2.06	2月 FEB.	97.86	-2.28	102.90	2.96	96.79	-4.60	97.29	-2.63	3月 MAR.	97.42	-3.08	101.42	1.36	95.97	-5.67	97.45	-2.74	4月 APR.	96.72	-3.73	102.05	1.05	94.67	-6.15	97.24	-2.83	5月 MAY	95.79	-3.54	102.24	0.74	93.24	-5.78	96.26	-2.66	6月 JUN.	96.19	-2.10	102.75	0.60	93.94	-3.36	96.78	-1.55	7月 JUL.	96.06	-2.21	102.59	0.06	93.75	-4.13	96.55	-1.44	8月 AUG.	96.46	-2.82	102.72	-0.78	94.42	-4.66	96.49	-2.03	9月 SEP.	96.48	-2.57	104.06	0.84	93.89	-4.75	96.10	-1.86	10月 OCT.	95.80	-1.84	103.78	0.64	93.07	-3.92	95.29	-1.53	11月 NOV.	r 95.72 r	-0.93	103.04	0.68	93.12	-2.72	r 95.28	-0.45	12月 DEC.	96.28	-0.01	102.94	0.34	r 94.01 r	-0.98	r 95.80	0.31	民國103年 2014									1月 JAN.	r 97.00 r	0.54	r 103.26 r	0.83	r 94.63	-0.41	r 96.95 r	1.37	2月 FEB.	97.39	-0.48	102.85	-0.05	95.37	-1.47	97.39	0.10																																																																																																																																																																																																																																																																																																																																																																																	
102年 2013	96.44	-2.43	102.74	0.79	r 94.32 r	-4.46	r 96.35 r	-2.06	2月 FEB.	97.86	-2.28	102.90	2.96	96.79	-4.60	97.29	-2.63	3月 MAR.	97.42	-3.08	101.42	1.36	95.97	-5.67	97.45	-2.74	4月 APR.	96.72	-3.73	102.05	1.05	94.67	-6.15	97.24	-2.83	5月 MAY	95.79	-3.54	102.24	0.74	93.24	-5.78	96.26	-2.66	6月 JUN.	96.19	-2.10	102.75	0.60	93.94	-3.36	96.78	-1.55	7月 JUL.	96.06	-2.21	102.59	0.06	93.75	-4.13	96.55	-1.44	8月 AUG.	96.46	-2.82	102.72	-0.78	94.42	-4.66	96.49	-2.03	9月 SEP.	96.48	-2.57	104.06	0.84	93.89	-4.75	96.10	-1.86	10月 OCT.	95.80	-1.84	103.78	0.64	93.07	-3.92	95.29	-1.53	11月 NOV.	r 95.72 r	-0.93	103.04	0.68	93.12	-2.72	r 95.28	-0.45	12月 DEC.	96.28	-0.01	102.94	0.34	r 94.01 r	-0.98	r 95.80	0.31	民國103年 2014									1月 JAN.	r 97.00 r	0.54	r 103.26 r	0.83	r 94.63	-0.41	r 96.95 r	1.37	2月 FEB.	97.39	-0.48	102.85	-0.05	95.37	-1.47	97.39	0.10																																																																																																																																																																																																																																																																																																																																																																																										
2月 FEB.	97.86	-2.28	102.90	2.96	96.79	-4.60	97.29	-2.63	3月 MAR.	97.42	-3.08	101.42	1.36	95.97	-5.67	97.45	-2.74	4月 APR.	96.72	-3.73	102.05	1.05	94.67	-6.15	97.24	-2.83	5月 MAY	95.79	-3.54	102.24	0.74	93.24	-5.78	96.26	-2.66	6月 JUN.	96.19	-2.10	102.75	0.60	93.94	-3.36	96.78	-1.55	7月 JUL.	96.06	-2.21	102.59	0.06	93.75	-4.13	96.55	-1.44	8月 AUG.	96.46	-2.82	102.72	-0.78	94.42	-4.66	96.49	-2.03	9月 SEP.	96.48	-2.57	104.06	0.84	93.89	-4.75	96.10	-1.86	10月 OCT.	95.80	-1.84	103.78	0.64	93.07	-3.92	95.29	-1.53	11月 NOV.	r 95.72 r	-0.93	103.04	0.68	93.12	-2.72	r 95.28	-0.45	12月 DEC.	96.28	-0.01	102.94	0.34	r 94.01 r	-0.98	r 95.80	0.31	民國103年 2014									1月 JAN.	r 97.00 r	0.54	r 103.26 r	0.83	r 94.63	-0.41	r 96.95 r	1.37	2月 FEB.	97.39	-0.48	102.85	-0.05	95.37	-1.47	97.39	0.10																																																																																																																																																																																																																																																																																																																																																																																																			
3月 MAR.	97.42	-3.08	101.42	1.36	95.97	-5.67	97.45	-2.74	4月 APR.	96.72	-3.73	102.05	1.05	94.67	-6.15	97.24	-2.83	5月 MAY	95.79	-3.54	102.24	0.74	93.24	-5.78	96.26	-2.66	6月 JUN.	96.19	-2.10	102.75	0.60	93.94	-3.36	96.78	-1.55	7月 JUL.	96.06	-2.21	102.59	0.06	93.75	-4.13	96.55	-1.44	8月 AUG.	96.46	-2.82	102.72	-0.78	94.42	-4.66	96.49	-2.03	9月 SEP.	96.48	-2.57	104.06	0.84	93.89	-4.75	96.10	-1.86	10月 OCT.	95.80	-1.84	103.78	0.64	93.07	-3.92	95.29	-1.53	11月 NOV.	r 95.72 r	-0.93	103.04	0.68	93.12	-2.72	r 95.28	-0.45	12月 DEC.	96.28	-0.01	102.94	0.34	r 94.01 r	-0.98	r 95.80	0.31	民國103年 2014									1月 JAN.	r 97.00 r	0.54	r 103.26 r	0.83	r 94.63	-0.41	r 96.95 r	1.37	2月 FEB.	97.39	-0.48	102.85	-0.05	95.37	-1.47	97.39	0.10																																																																																																																																																																																																																																																																																																																																																																																																												
4月 APR.	96.72	-3.73	102.05	1.05	94.67	-6.15	97.24	-2.83	5月 MAY	95.79	-3.54	102.24	0.74	93.24	-5.78	96.26	-2.66	6月 JUN.	96.19	-2.10	102.75	0.60	93.94	-3.36	96.78	-1.55	7月 JUL.	96.06	-2.21	102.59	0.06	93.75	-4.13	96.55	-1.44	8月 AUG.	96.46	-2.82	102.72	-0.78	94.42	-4.66	96.49	-2.03	9月 SEP.	96.48	-2.57	104.06	0.84	93.89	-4.75	96.10	-1.86	10月 OCT.	95.80	-1.84	103.78	0.64	93.07	-3.92	95.29	-1.53	11月 NOV.	r 95.72 r	-0.93	103.04	0.68	93.12	-2.72	r 95.28	-0.45	12月 DEC.	96.28	-0.01	102.94	0.34	r 94.01 r	-0.98	r 95.80	0.31	民國103年 2014									1月 JAN.	r 97.00 r	0.54	r 103.26 r	0.83	r 94.63	-0.41	r 96.95 r	1.37	2月 FEB.	97.39	-0.48	102.85	-0.05	95.37	-1.47	97.39	0.10																																																																																																																																																																																																																																																																																																																																																																																																																					
5月 MAY	95.79	-3.54	102.24	0.74	93.24	-5.78	96.26	-2.66	6月 JUN.	96.19	-2.10	102.75	0.60	93.94	-3.36	96.78	-1.55	7月 JUL.	96.06	-2.21	102.59	0.06	93.75	-4.13	96.55	-1.44	8月 AUG.	96.46	-2.82	102.72	-0.78	94.42	-4.66	96.49	-2.03	9月 SEP.	96.48	-2.57	104.06	0.84	93.89	-4.75	96.10	-1.86	10月 OCT.	95.80	-1.84	103.78	0.64	93.07	-3.92	95.29	-1.53	11月 NOV.	r 95.72 r	-0.93	103.04	0.68	93.12	-2.72	r 95.28	-0.45	12月 DEC.	96.28	-0.01	102.94	0.34	r 94.01 r	-0.98	r 95.80	0.31	民國103年 2014									1月 JAN.	r 97.00 r	0.54	r 103.26 r	0.83	r 94.63	-0.41	r 96.95 r	1.37	2月 FEB.	97.39	-0.48	102.85	-0.05	95.37	-1.47	97.39	0.10																																																																																																																																																																																																																																																																																																																																																																																																																														
6月 JUN.	96.19	-2.10	102.75	0.60	93.94	-3.36	96.78	-1.55	7月 JUL.	96.06	-2.21	102.59	0.06	93.75	-4.13	96.55	-1.44	8月 AUG.	96.46	-2.82	102.72	-0.78	94.42	-4.66	96.49	-2.03	9月 SEP.	96.48	-2.57	104.06	0.84	93.89	-4.75	96.10	-1.86	10月 OCT.	95.80	-1.84	103.78	0.64	93.07	-3.92	95.29	-1.53	11月 NOV.	r 95.72 r	-0.93	103.04	0.68	93.12	-2.72	r 95.28	-0.45	12月 DEC.	96.28	-0.01	102.94	0.34	r 94.01 r	-0.98	r 95.80	0.31	民國103年 2014									1月 JAN.	r 97.00 r	0.54	r 103.26 r	0.83	r 94.63	-0.41	r 96.95 r	1.37	2月 FEB.	97.39	-0.48	102.85	-0.05	95.37	-1.47	97.39	0.10																																																																																																																																																																																																																																																																																																																																																																																																																																							
7月 JUL.	96.06	-2.21	102.59	0.06	93.75	-4.13	96.55	-1.44	8月 AUG.	96.46	-2.82	102.72	-0.78	94.42	-4.66	96.49	-2.03	9月 SEP.	96.48	-2.57	104.06	0.84	93.89	-4.75	96.10	-1.86	10月 OCT.	95.80	-1.84	103.78	0.64	93.07	-3.92	95.29	-1.53	11月 NOV.	r 95.72 r	-0.93	103.04	0.68	93.12	-2.72	r 95.28	-0.45	12月 DEC.	96.28	-0.01	102.94	0.34	r 94.01 r	-0.98	r 95.80	0.31	民國103年 2014									1月 JAN.	r 97.00 r	0.54	r 103.26 r	0.83	r 94.63	-0.41	r 96.95 r	1.37	2月 FEB.	97.39	-0.48	102.85	-0.05	95.37	-1.47	97.39	0.10																																																																																																																																																																																																																																																																																																																																																																																																																																																
8月 AUG.	96.46	-2.82	102.72	-0.78	94.42	-4.66	96.49	-2.03	9月 SEP.	96.48	-2.57	104.06	0.84	93.89	-4.75	96.10	-1.86	10月 OCT.	95.80	-1.84	103.78	0.64	93.07	-3.92	95.29	-1.53	11月 NOV.	r 95.72 r	-0.93	103.04	0.68	93.12	-2.72	r 95.28	-0.45	12月 DEC.	96.28	-0.01	102.94	0.34	r 94.01 r	-0.98	r 95.80	0.31	民國103年 2014									1月 JAN.	r 97.00 r	0.54	r 103.26 r	0.83	r 94.63	-0.41	r 96.95 r	1.37	2月 FEB.	97.39	-0.48	102.85	-0.05	95.37	-1.47	97.39	0.10																																																																																																																																																																																																																																																																																																																																																																																																																																																									
9月 SEP.	96.48	-2.57	104.06	0.84	93.89	-4.75	96.10	-1.86	10月 OCT.	95.80	-1.84	103.78	0.64	93.07	-3.92	95.29	-1.53	11月 NOV.	r 95.72 r	-0.93	103.04	0.68	93.12	-2.72	r 95.28	-0.45	12月 DEC.	96.28	-0.01	102.94	0.34	r 94.01 r	-0.98	r 95.80	0.31	民國103年 2014									1月 JAN.	r 97.00 r	0.54	r 103.26 r	0.83	r 94.63	-0.41	r 96.95 r	1.37	2月 FEB.	97.39	-0.48	102.85	-0.05	95.37	-1.47	97.39	0.10																																																																																																																																																																																																																																																																																																																																																																																																																																																																		
10月 OCT.	95.80	-1.84	103.78	0.64	93.07	-3.92	95.29	-1.53	11月 NOV.	r 95.72 r	-0.93	103.04	0.68	93.12	-2.72	r 95.28	-0.45	12月 DEC.	96.28	-0.01	102.94	0.34	r 94.01 r	-0.98	r 95.80	0.31	民國103年 2014									1月 JAN.	r 97.00 r	0.54	r 103.26 r	0.83	r 94.63	-0.41	r 96.95 r	1.37	2月 FEB.	97.39	-0.48	102.85	-0.05	95.37	-1.47	97.39	0.10																																																																																																																																																																																																																																																																																																																																																																																																																																																																											
11月 NOV.	r 95.72 r	-0.93	103.04	0.68	93.12	-2.72	r 95.28	-0.45	12月 DEC.	96.28	-0.01	102.94	0.34	r 94.01 r	-0.98	r 95.80	0.31	民國103年 2014									1月 JAN.	r 97.00 r	0.54	r 103.26 r	0.83	r 94.63	-0.41	r 96.95 r	1.37	2月 FEB.	97.39	-0.48	102.85	-0.05	95.37	-1.47	97.39	0.10																																																																																																																																																																																																																																																																																																																																																																																																																																																																																				
12月 DEC.	96.28	-0.01	102.94	0.34	r 94.01 r	-0.98	r 95.80	0.31	民國103年 2014									1月 JAN.	r 97.00 r	0.54	r 103.26 r	0.83	r 94.63	-0.41	r 96.95 r	1.37	2月 FEB.	97.39	-0.48	102.85	-0.05	95.37	-1.47	97.39	0.10																																																																																																																																																																																																																																																																																																																																																																																																																																																																																													
民國103年 2014									1月 JAN.	r 97.00 r	0.54	r 103.26 r	0.83	r 94.63	-0.41	r 96.95 r	1.37	2月 FEB.	97.39	-0.48	102.85	-0.05	95.37	-1.47	97.39	0.10																																																																																																																																																																																																																																																																																																																																																																																																																																																																																																						
1月 JAN.	r 97.00 r	0.54	r 103.26 r	0.83	r 94.63	-0.41	r 96.95 r	1.37	2月 FEB.	97.39	-0.48	102.85	-0.05	95.37	-1.47	97.39	0.10																																																																																																																																																																																																																																																																																																																																																																																																																																																																																																															
2月 FEB.	97.39	-0.48	102.85	-0.05	95.37	-1.47	97.39	0.10																																																																																																																																																																																																																																																																																																																																																																																																																																																																																																																								

註：1. 由於受查者延誤或更正報價，最近3個月資料均可能修正。

2. 60年至69年消費者物價指數係原編臺灣地區都市消費者物價指數銜接。

NOTE : 1. All data are subject to revision 3 months after original publication due to late reports and corrections by respondents.

2. The consumer price index of 1971 to 1980 are calculated by splicing from the indices of urban consumer price in Taiwan area previously published.

表 1-1 消費者物價指數變動分析表

基期：民國100年=100

類 Groups	別	項 數 Item	101年12月 相對重要性 Relative Importance, December 2012 (%)	本年2月份 指數 This Month Index
總指數	General Index	370	1,000.00	102.85
基本分類	The Basic Group			
一.食物類	Food	171	260.24	106.24
1.穀類及其製品	Cereals & Cereal Products	10	14.08	105.36
(1)米類及其製品	Rice & Rice Products	3	4.14	111.84
(2)其他穀類及其製品	Other Cereals & Cereal Products	7	9.94	102.81
2.肉類	Meats	6	19.64	109.86
(1)生鮮家畜	Pork, Beef & Mutton	4	12.25	101.88
(2)生鮮家禽	Poultry	2	7.39	123.50
3.肉類製品	Meat Products	3	2.74	104.10
4.蛋類	Eggs	2	2.06	106.70
5.水產品	Fish & Seafood	20	15.51	112.33
6.加工水產品	Processed Fish & Seafood	4	3.69	103.22
7.蔬菜	Vegetables	43	24.20	93.20
(1)根菜	Root Vegetables	3	1.77	103.46
(2)莖菜	Stem Vegetables	11	4.19	104.65
(3)葉菜	Leaf Vegetables	13	11.10	86.43
(4)果菜及其他	Fruit Vegetables & Other Vegetables	16	7.14	96.30
8.加工蔬菜	Processed Vegetables	6	5.01	111.80
9.水果	Fruits	24	24.18	119.89
10.加工水果	Processed Fruits	2	0.69	101.49
11.乳類	Dairy Products	4	10.50	104.48
12.食用油	Edible Oil	3	1.76	104.83
13.調味品	Condiments	5	2.63	101.81
14.酒	Alcoholic Beverages	4	7.53	100.63
15.非酒精性飲料及材料	Nonalcoholic Beverages & Beverage Materials	10	9.19	101.94
16.調理食品	Cooked Food	6	6.93	106.71
17.外食費	Food Away from Home	12	100.34	105.24
18.其他食品	Other Food	7	9.56	105.55
二.衣著類	Clothing	23	39.21	97.73
1.成衣	Garments	17	30.82	97.60
(1)男人衣著	Men's Garments	6	7.58	101.34
(2)女人衣著	Women's Garments	6	18.51	95.82
(3)兒童衣著及學生制服	Children's Garments	5	4.72	97.92
2.鞋類	Footwear	3	6.66	98.19
3.衣著服務及配件	Apparel Services & Accessories	3	1.73	100.79

Table 1-1 The Changes of Consumer Price Indices

Base Period : 2011=100

本年1月份 指數 Previous Month Index	本月指數與各期比較 Compared with Each Period				本年前2月指數平均與上年同期比較 Compared with the Same Period(JAN.-FEB.) of Previous Year			
	與上月比較 Compared with Previous Month (%)	對總指數影響 Effects on General Index (百分點)	與上年同月比較 Compared with the Same Month of Previous Year (%)	對總指數影響 Effects on General Index (百分點)	本年平均 This Period (Average)	上年平均 Previous Period (Average)	漲跌率 Percent Change (%)	對總指數影響 Effects on General Index (百分點)
103.26	-0.40	-0.40	-0.05	-0.05	103.06	102.66	0.39	0.39
106.31	-0.07	-0.02	2.54	0.65	106.28	104.45	1.75	0.45
103.33	1.96	0.03	1.75	0.02	104.35	103.22	1.09	0.02
109.24	2.38	0.01	4.86	0.02	110.54	105.49	4.79	0.02
101.01	1.78	0.02	0.42	0.00	101.91	102.39	-0.47	0.00
108.20	1.53	0.03	6.18	0.12	109.03	102.80	6.06	0.12
100.67	1.20	0.02	1.59	0.02	101.28	99.28	2.01	0.03
121.07	2.01	0.02	13.68	0.10	122.29	108.58	12.63	0.10
103.07	1.00	0.00	1.74	0.00	103.59	103.48	0.11	0.00
107.73	-0.96	0.00	-3.46	-0.01	107.22	110.59	-3.05	-0.01
113.78	-1.27	-0.02	4.53	0.07	113.06	105.87	6.79	0.11
102.83	0.38	0.00	1.62	0.01	103.03	101.99	1.02	0.00
98.53	-5.41	-0.10	-5.74	-0.11	95.87	110.52	-13.26	-0.28
109.28	-5.33	-0.01	-12.80	-0.02	106.37	125.31	-15.11	-0.03
115.85	-9.67	-0.04	-0.30	0.00	110.25	112.98	-2.42	-0.01
93.68	-7.74	-0.06	-13.41	-0.11	90.06	117.59	-23.41	-0.23
95.32	1.03	0.01	4.03	0.02	95.81	99.39	-3.60	-0.02
109.63	1.98	0.01	6.41	0.03	110.72	104.80	5.65	0.03
121.29	-1.15	-0.03	10.01	0.24	120.59	109.13	10.50	0.25
101.79	-0.29	0.00	-1.00	0.00	101.64	101.91	-0.26	0.00
105.75	-1.20	-0.01	0.42	0.00	105.12	104.31	0.78	0.01
103.06	1.72	0.00	6.94	0.01	103.95	99.41	4.57	0.01
100.46	1.34	0.00	2.78	0.01	101.14	99.64	1.51	0.00
100.54	0.09	0.00	0.19	0.00	100.59	100.43	0.16	0.00
101.43	0.50	0.00	0.84	0.01	101.69	101.17	0.51	0.00
104.81	1.81	0.01	2.51	0.02	105.76	104.59	1.12	0.01
104.93	0.30	0.03	1.79	0.18	105.09	103.41	1.62	0.16
103.01	2.47	0.02	3.12	0.03	104.28	102.92	1.32	0.01
101.22	-3.45	-0.13	-0.64	-0.02	99.48	100.39	-0.91	-0.03
102.25	-4.55	-0.13	-0.15	0.00	99.93	100.21	-0.28	-0.01
103.81	-2.38	-0.02	1.83	0.01	102.58	100.94	1.62	0.01
101.31	-5.42	-0.09	0.06	0.00	98.57	98.63	-0.06	0.00
102.88	-4.82	-0.02	-4.19	-0.02	100.40	104.83	-4.23	-0.02
97.77	0.43	0.00	-2.95	-0.02	97.98	101.82	-3.77	-0.02
99.97	0.82	0.00	0.13	0.00	100.38	100.67	-0.29	0.00

表 1-1 消費者物價指數變動分析表（續 1）

基期：民國100年=100

類	Groups	項 數 Item	101年12月 相對重要性 Relative Importance, December 2012 (%)	本年2月份 指數 This Month Index
三.居住類	Housing	46	269.19	102.16
1.房租	Residential Rent	2	180.21	101.74
2.住宅維修費	Maintenance & Repair of Dwellings	7	13.90	103.05
(1)維修材料	Materials For Maintenance & Repair	4	6.00	103.30
(2)維修服務	Services For Maintenance & Repair	3	7.90	102.65
3.家庭用品	Household Appliances	29	29.94	101.82
(1)紡織品	Fabric Products	4	2.99	103.29
(2)家具	Furniture	6	6.94	106.74
(3)家庭耐久設備	Household Durable Equipment	10	12.04	99.57
(4)餐具及其他家用品	Tableware & Other Utensils	9	7.97	100.07
4.家庭管理費用	Household Operations	3	7.89	98.58
5.水電燃氣	Water , Electricity & Gas Supply	5	37.24	104.85
(1)燃氣	Gas	2	11.16	113.01
(2)水費	Water	1	3.56	100.00
(3)電費	Electricity	1	21.42	101.84
(4)公共附加費	Public Service Charges	1	1.09	96.50
四.交通及通訊類	Transportation & Communication	31	150.67	100.52
1.交通設備	Equipment For Transportation & Communication	5	29.81	98.81
(1)交通工具	Vehicles	3	26.66	100.47
(2)通訊設備	Communication Equipment	2	3.15	81.10
2.油料費	Fuels & Lubricants	5	37.37	109.19
3.交通服務及維修零件	Services and Vehicle Parts For Transportation & Communication	21	83.49	96.98
(1)運輸費	Transportation Fees	7	21.85	101.76
(2)通訊費	Communication Fees	5	32.14	90.91
(3)交通工具零件及維修費	Vehicle Parts & Maintenance	4	18.11	101.50
(4)其他交通服務費	Others	5	11.40	96.87
五.醫藥保健類	Health	22	49.09	102.49
1.醫療費用	Medical Care Services	9	33.42	102.09
2.藥品及保健食品	Medicines & Health Food	9	11.48	104.75
3.醫療保健器材	Medical Supplies & Appliance	4	4.19	98.75
六.教養娛樂類	Education & Entertainment	49	163.56	101.25
1.教養費用	Educational Expenses	24	94.31	99.35
(1)書報期刊	Book , Newspaper & Periodical	5	9.01	100.23
(2)學雜費	Tuition & Miscellaneous Fees	8	48.89	100.68
(3)補習及學習費	Tutorial Fees	6	24.05	102.08
(4)教養設備及用具	Educational Equipment & Goods	5	12.36	85.45
2.娛樂費用	Entertainment Expenses	25	69.25	103.85
(1)娛樂設備	Equipment For Entertainment	12	15.50	93.84
(2)娛樂服務	Services For Entertainment	13	53.75	106.61

Table 1-1 The Changes of Consumer Price Indices (Count.1)

Base Period : 2011=100

本年1月份 指數 Previous Month Index r	本月指數與各期比較 Compared with Each Period				本年前2月指數平均與上年同期比較 Compared with the Same Period(JAN.-FEB.) of Previous Year			
	與上月比較 Compared with Previous Month (%)	對總指數影響 Effects on General Index (百分點)	與上年同月比較 Compared with the Same Month of Previous Year (%)	對總指數影響 Effects on General Index (百分點)	本年平均 This Period (Average)	上年平均 Previous Period (Average)	漲跌率 Percent Change (%)	對總指數影響 Effects on General Index (百分點)
102.07	0.09	0.02	0.70	0.19	102.12	101.37	0.74	0.20
101.70	0.04	0.01	0.63	0.11	101.72	101.07	0.64	0.12
103.07	-0.02	0.00	1.40	0.02	103.06	101.61	1.43	0.02
103.28	0.02	0.00	0.75	0.00	103.29	102.49	0.78	0.00
102.71	-0.06	0.00	1.88	0.01	102.68	100.75	1.92	0.02
100.75	1.06	0.03	0.22	0.01	101.29	101.50	-0.21	-0.01
102.38	0.89	0.00	2.06	0.01	102.84	100.27	2.56	0.01
106.71	0.03	0.00	2.15	0.01	106.73	104.43	2.20	0.02
98.45	1.14	0.01	0.25	0.00	99.01	99.43	-0.42	-0.01
98.13	1.98	0.01	-2.20	-0.02	99.10	102.20	-3.03	-0.02
101.50	-2.88	-0.02	-2.98	-0.02	100.04	100.00	0.04	0.00
104.59	0.25	0.01	1.91	0.07	104.72	102.88	1.79	0.07
112.11	0.80	0.01	1.81	0.02	112.56	111.00	1.41	0.02
100.00	0.00	0.00	0.00	0.00	100.00	100.00	0.00	0.00
101.84	0.00	0.00	2.57	0.05	101.84	99.29	2.57	0.05
96.50	0.00	0.00	-2.97	0.00	96.50	99.45	-2.97	0.00
100.52	0.00	0.00	-2.07	-0.31	100.52	102.02	-1.47	-0.22
98.27	0.55	0.02	-1.54	-0.05	98.54	100.44	-1.89	-0.06
99.80	0.67	0.02	-0.63	-0.02	100.14	101.09	-0.94	-0.03
81.54	-0.54	0.00	-9.59	-0.03	81.32	90.59	-10.23	-0.03
109.59	-0.36	-0.01	-2.05	-0.08	109.39	109.95	-0.51	-0.02
97.00	-0.02	0.00	-2.27	-0.19	96.99	98.74	-1.77	-0.15
101.81	-0.05	0.00	-0.77	-0.02	101.79	101.37	0.41	0.01
90.97	-0.07	0.00	-3.90	-0.12	90.94	94.65	-3.92	-0.13
101.36	0.14	0.00	-0.40	-0.01	101.43	101.37	0.06	0.00
97.00	-0.13	0.00	-3.61	-0.04	96.94	99.79	-2.86	-0.03
102.24	0.24	0.01	0.78	0.04	102.37	101.61	0.75	0.04
102.08	0.01	0.00	0.39	0.01	102.09	101.64	0.44	0.01
103.62	1.09	0.01	2.51	0.03	104.19	101.98	2.17	0.02
98.87	-0.12	0.00	-0.74	0.00	98.81	99.44	-0.63	0.00
101.14	0.11	0.02	-2.01	-0.34	101.20	101.89	-0.68	-0.11
99.60	-0.25	-0.02	-0.71	-0.07	99.48	99.99	-0.51	-0.05
100.50	-0.27	0.00	0.07	0.00	100.37	100.03	0.34	0.00
100.67	0.01	0.00	0.21	0.01	100.68	100.42	0.26	0.01
102.13	-0.05	0.00	0.49	0.01	102.11	101.18	0.92	0.02
87.00	-1.78	-0.02	-7.33	-0.09	86.23	92.72	-7.00	-0.09
103.25	0.58	0.04	-3.67	-0.27	103.55	104.49	-0.90	-0.06
93.31	0.57	0.01	-1.17	-0.02	93.58	95.47	-1.98	-0.03
106.00	0.58	0.03	-4.33	-0.26	106.31	106.96	-0.61	-0.03

表 1-1 消費者物價指數變動分析表（續 2）

基期：民國100年=100

類	Groups	項 數 Item	101年12月 相對重要性 Relative Importance, December 2012 (%)	本年2月份 指數 This Month Index
七.雜項類	Miscellaneous	28	68.06	103.49
1.香菸及檳榔	Tobacco & Betel Nuts	2	11.94	111.49
2.美容及衛生用品	Cosmetic Items	10	19.44	100.58
3.個人隨身用品	Personal Effects	4	5.97	98.58
4.個人服務	Services For Nursery & Nursing Care	2	6.24	95.12
5.理容服務費	Services For Personal Care	3	14.83	104.35
6.其他	Other Miscellaneous Expenses	7	9.64	104.54
商品性質別分類	Commodity and Service Group			
一.商品類	Commodity	281	432.49	103.72
(不含食物)	Commodity Excluding Food	122	272.59	101.85
1.非耐久性消費品	Non-durable Consumer Goods	202	290.92	106.31
(不含食物)	Non-durable Consumer Goods Excluding Food	43	131.02	105.88
2.半耐久性消費品	Semi-durable Consumer Goods	44	63.99	98.88
3.耐久性消費品	Durable Consumer Goods	35	77.58	96.71
二.服務類	Service	89	567.51	102.03
1.外食費	Food Away from Home	12	100.34	105.24
2.衣著服務	Apparel Service	2	0.92	102.54
3.居住服務	Housing Service	9	197.09	101.61
4.交通及通訊服務	Transportation & Communication Service	19	79.88	96.73
5.醫藥保健服務	Medical Care Service	9	33.42	102.09
6.教養娛樂服務	Education & Entertainment Service	27	126.69	103.45
7.雜項服務	Miscellaneous Service	11	29.17	102.06
購買頻度別分類	Frequency of Purchase Group			
每月至少購買1次	Items to buy about once a month	74	259.22	104.88
每季(不含每月)至少購買1次	Items to buy about once every three months	92	155.63	103.41
每半年(不含每季)至少購買1次	Items to buy about once every six months	66	104.88	103.50
每年(不含每半年)至少購買1次	Items to buy about once a year	62	118.45	102.86
1年以上購買1次	Items to buy infrequently	76	201.94	100.18
其他特殊複分類	Other Special Group			
總指數(不含食物)	General Index Excluding Food	199	739.76	101.56
總指數(不含蔬菜水果)	General Index Excluding Fruits & Vegetables	303	951.63	102.55
總指數(不含蔬果及能源)	General Index Excluding Fruits , Vegetables & Energy	295	881.67	102.16
總指數(不含蔬果水產及能源)	General Index Excluding Fruits , Vegetables, Fish, Seafood & Energy	275	866.16	101.97
總指數(不含設算租金)	General Index Excluding Imputed Rent	369	840.11	103.06

Table 1-1 The Changes of Consumer Price Indices (Count.2)

Base Period : 2011=100

本年1月份 指數 Previous Month Index r	本月指數與各期比較 Compared with Each Period				本年前2月指數平均與上年同期比較 Compared with the Same Period(JAN.-FEB.) of Previous Year			
	與上月比較 Compared with Previous Month (%)	對總指數影響 Effects on General Index (百分點)	與上年同月比較 Compared with the Same Month of Previous Year (%)	對總指數影響 Effects on General Index (百分點)	本年平均 This Period (Average)	上年平均 Previous Period (Average)	漲跌率 Percent Change (%)	對總指數影響 Effects on General Index (百分點)
108.10	-4.26	-0.30	-3.37	-0.24	105.80	104.67	1.08	0.07
110.66	0.75	0.01	3.70	0.04	111.08	107.29	3.53	0.04
101.12	-0.53	-0.01	-0.24	0.00	100.85	101.41	-0.55	-0.01
96.86	1.78	0.01	-2.62	-0.02	97.72	101.59	-3.81	-0.02
143.01	-33.49	-0.32	-32.26	-0.30	119.07	117.14	1.65	0.01
104.08	0.26	0.00	0.91	0.01	104.22	102.18	2.00	0.03
104.60	-0.06	0.00	2.40	0.02	104.57	102.18	2.34	0.02
104.02	-0.29	-0.12	0.83	0.35	103.87	103.47	0.39	0.17
102.14	-0.28	-0.08	-0.44	-0.12	102.00	102.47	-0.46	-0.12
106.42	-0.10	-0.03	1.81	0.52	106.37	104.98	1.32	0.38
105.73	0.14	0.02	0.40	0.05	105.81	105.06	0.71	0.09
100.84	-1.94	-0.12	0.03	0.00	99.86	100.15	-0.29	-0.02
96.39	0.33	0.02	-2.22	-0.17	96.55	99.11	-2.58	-0.20
102.51	-0.47	-0.27	-0.68	-0.39	102.27	101.87	0.39	0.22
104.93	0.30	0.03	1.79	0.18	105.09	103.41	1.62	0.16
102.32	0.22	0.00	0.96	0.00	102.43	101.47	0.95	0.00
101.69	-0.08	-0.02	0.51	0.10	101.65	101.00	0.64	0.13
96.77	-0.04	0.00	-2.39	-0.19	96.75	98.57	-1.85	-0.15
102.08	0.01	0.00	0.39	0.01	102.09	101.64	0.44	0.01
103.20	0.24	0.03	-1.77	-0.23	103.33	103.33	0.00	0.00
112.84	-9.55	-0.31	-8.15	-0.26	107.45	105.20	2.14	0.07
104.94	-0.06	-0.01	0.88	0.23	104.91	104.32	0.57	0.15
103.55	-0.14	-0.02	1.24	0.19	103.48	102.51	0.95	0.15
104.52	-0.98	-0.10	-0.04	0.00	104.01	103.38	0.61	0.06
102.67	0.19	0.02	1.15	0.14	102.77	101.46	1.29	0.15
101.59	-1.39	-0.28	-3.31	-0.69	100.89	101.97	-1.06	-0.22
102.08	-0.51	-0.38	-0.93	-0.69	101.82	101.91	-0.09	-0.07
102.83	-0.27	-0.26	-0.18	-0.18	102.69	102.25	0.43	0.41
102.46	-0.29	-0.26	-0.20	-0.17	102.31	101.89	0.41	0.36
102.25	-0.27	-0.24	-0.28	-0.25	102.11	101.81	0.29	0.26
103.55	-0.47	-0.40	-0.17	-0.15	103.31	102.96	0.34	0.29

表 1-2 消費者物價基本分類指數

基期：民國100年=100

類 別	總 指 數 General Index	食 物 類 Food	穀類及其製品 Cereals & Cereal Products			肉 類 Meats	生 鮮 家 畜 Pork, Beef & Mutton	生 鮮 家 禽 Poultry
			穀類及其製品 Cereals & Cereal Products	米類及其製品 Rice & Rice Products	其他穀類及製品 Other Cereals & Cereal Products			
項數	370	171	10	3	7	6	4	2
權數(千分比)	1,000.00	251.94	13.91	4.04	9.87	19.96	12.76	7.21
定 基 指 數								
民國 94年	92.92	88.00	81.63	86.96	79.51	80.56	82.79	77.60
民國 95年	93.48	87.43	82.57	86.79	80.92	79.90	83.39	75.18
民國 96年	95.16	89.93	84.81	86.55	84.18	82.50	84.42	79.99
民國 97年	98.51	97.62	94.77	94.52	94.86	94.80	93.82	96.36
民國 98年	97.66	97.19	96.44	98.85	95.63	94.43	93.09	96.58
民國 99年	98.60	97.79	95.86	97.48	95.31	96.27	96.74	95.50
民國100年	100.00	100.00	100.00	100.00	100.00	100.00	100.00	100.00
民國101年	101.93	104.16	102.20	103.36	101.82	97.72	97.63	97.87
民國102年 r	102.74	105.48	103.71	107.74	102.16	101.92	98.60	107.35
2月	102.90	103.61	103.55	106.66	102.38	103.47	100.29	108.64
3月	101.42	102.04	103.89	108.53	102.10	100.83	98.00	105.40
4月	102.05	102.84	103.67	106.02	102.81	100.12	97.95	103.54
5月	102.24	104.48	103.47	106.36	102.39	99.40	97.81	101.79
6月	102.75	104.99	103.75	107.23	102.43	100.50	98.22	104.09
7月	102.59	104.21	103.62	106.35	102.61	100.83	98.01	105.39
8月	102.72	105.07	102.67	106.16	101.34	101.48	98.28	106.71
9月	104.06	110.17	103.48	108.86	101.38	102.36	98.92	107.99
10月	103.78	109.17	103.91	109.17	101.86	102.80	98.93	109.20
11月 r	103.04	107.04	104.61	111.61	101.84	103.41	99.23	110.36
12月 r	102.94	106.81	104.96	111.55	102.36	105.73	99.32	116.61
民國103年								
1月 r	103.26	106.31	103.33	109.24	101.01	108.20	100.67	121.07
2月	102.85	106.24	105.36	111.84	102.81	109.86	101.88	123.50
年 增 率 (%)								
民國 94年	2.30	7.25	2.93	4.54	2.21	6.04	1.57	13.43
民國 95年	0.60	-0.65	1.15	-0.20	1.77	-0.82	0.72	-3.12
民國 96年	1.80	2.86	2.71	-0.28	4.03	3.25	1.24	6.40
民國 97年	3.52	8.55	11.74	9.21	12.69	14.91	11.13	20.47
民國 98年	-0.86	-0.44	1.76	4.58	0.81	-0.39	-0.78	0.23
民國 99年	0.96	0.62	-0.60	-1.39	-0.33	1.95	3.92	-1.12
民國100年	1.42	2.26	4.32	2.59	4.92	3.87	3.37	4.71
民國101年	1.93	4.16	2.20	3.36	1.82	-2.28	-2.37	-2.13
民國102年 r	0.79	1.27	1.48	4.24	0.33	4.30	0.99	9.69
2月	2.96	2.91	2.06	4.95	0.97	4.31	0.36	10.86
3月	1.36	1.23	2.06	5.31	0.72	4.43	0.81	10.38
4月	1.05	2.33	1.93	2.49	1.67	5.09	2.75	8.81
5月	0.74	1.49	1.42	2.35	1.00	4.77	2.98	7.51
6月	0.60	0.47	1.51	3.18	0.79	4.05	1.22	8.57
7月	0.06	-1.27	0.76	2.20	0.18	3.36	0.36	8.24
8月	-0.78	-3.40	0.08	3.41	-1.20	4.23	0.85	9.76
9月	0.84	2.36	0.81	4.72	-0.81	4.76	1.31	10.40
10月	0.64	2.92	1.20	4.98	-0.37	4.91	1.63	10.26
11月 r	0.68	2.70	1.76	5.83	-0.06	4.48	1.48	9.38
12月 r	0.34	1.34	1.80	6.76	-0.26	5.43	1.66	11.70
民國103年								
1月 r	0.83	0.98	0.43	4.72	-1.36	5.95	2.45	11.57
2月	-0.05	2.54	1.75	4.86	0.42	6.18	1.59	13.68

註：由於受查者延誤或更正報價，最近3個月資料均可能修正。

Table 1-2 Consumer Price Indices by Basic Group

Base Period : 2011=100

肉類製品 Meat Products	蛋類 Eggs	水產 Fish & Seafood	加工水產 Processed Fish & Seafood	蔬 菜 Vegetables	根 菜 Root Vegetables	莖 菜 Stem Vegetables	葉 菜 Leaf Vegetables	果 菜 及其他 Fruit Vegetables & Other Vegetables	Groups
採月變動權數 Use monthly varying weights									Weight(%)
FIXED				INDEX					
86.07	83.06	70.07	77.11	114.92	107.43	113.60	115.41	111.44	2005
87.33	79.70	70.57	79.23	104.92	110.80	112.91	103.96	98.13	2006
87.84	83.69	74.94	79.95	114.88	122.15	107.19	117.13	114.02	2007
95.92	101.45	84.28	89.73	114.77	112.08	103.99	120.89	114.15	2008
100.96	101.97	87.95	95.17	102.33	102.68	98.97	102.04	105.28	2009
99.01	90.78	93.88	96.46	103.51	103.87	103.26	101.64	105.34	2010
100.00	100.00	100.00	100.00	100.00	100.00	100.00	100.00	100.00	2011
103.22	107.13	103.80	101.62	122.18	126.81	114.97	126.00	122.58	2012
104.42	102.84	106.38	102.76	125.17	125.03	131.86	133.21	114.46	r 2013
102.32	110.52	107.46	101.57	98.88	118.65	104.96	99.82	92.57	FEB.
104.98	112.54	103.74	102.99	83.67	97.50	103.53	77.27	81.63	MAR.
104.89	111.95	104.66	103.09	100.74	108.16	115.68	96.91	99.29	APR.
105.75	102.08	104.96	103.01	120.45	121.54	122.59	129.46	109.62	MAY
105.51	94.11	105.84	103.46	129.18	119.20	134.31	147.66	109.54	JUN.
104.54	94.48	106.82	103.36	129.53	117.81	145.90	140.98	112.59	JUL.
102.66	100.34	108.08	102.27	131.05	125.29	142.23	140.07	117.60	AUG.
103.70	100.27	108.34	102.49	182.46	151.68	159.90	209.51	172.37	SEP.
105.03	96.51	107.51	102.31	160.71	159.97	155.85	177.49	145.88	OCT.
104.01	99.47	106.54	103.26	126.63	129.04	142.57	130.83	115.19	r NOV.
105.06	101.10	108.35	102.88	116.56	119.49	133.78	113.15	110.99	r DEC.
103.07	107.73	113.78	102.83	98.53	109.28	115.85	93.68	95.32	r 2014
104.10	106.70	112.33	103.22	93.20	103.46	104.65	86.43	96.30	r JAN.
									FEB.
ANNUAL				CHANGE (%)					
3.35	25.15	4.54	2.95	29.34	5.72	23.01	31.96	28.91	2005
1.46	-4.05	0.71	2.75	-8.70	3.14	-0.61	-9.92	-11.94	2006
0.58	5.01	6.19	0.91	9.49	10.24	-5.07	12.67	16.19	2007
9.20	21.22	12.46	12.23	-0.10	-8.24	-2.99	3.21	0.11	2008
5.25	0.51	4.35	6.06	-10.84	-8.39	-4.83	-15.59	-7.77	2009
-1.93	-10.97	6.74	1.36	1.15	1.16	4.33	-0.39	0.06	2010
1.00	10.16	6.52	3.67	-3.39	-3.73	-3.16	-1.61	-5.07	2011
3.22	7.13	3.80	1.62	22.18	26.81	14.97	26.00	22.58	2012
1.16	-4.00	2.49	1.12	2.45	-1.40	14.69	5.72	-6.62	r 2013
0.05	0.34	4.41	0.56	-6.13	6.81	4.51	-3.52	-13.80	FEB.
1.79	2.40	1.90	2.56	-16.37	-0.69	8.43	-19.63	-23.06	MAR.
2.48	6.16	1.01	1.12	8.25	8.39	17.66	12.36	3.09	APR.
0.95	-4.42	0.87	1.48	7.83	7.02	18.38	4.61	2.31	MAY
2.05	-8.82	0.59	1.61	5.15	-0.33	25.31	9.46	-12.03	JUN.
0.31	-5.64	2.02	0.58	-3.12	-6.76	24.62	0.07	-18.72	JUL.
1.46	-8.67	2.61	1.22	-23.75	-15.94	6.06	-24.06	-35.45	AUG.
2.11	-5.32	3.95	1.18	27.93	-1.84	27.19	34.98	23.32	SEP.
0.97	-10.09	4.35	-0.29	26.25	8.86	22.75	43.07	14.07	OCT.
-1.34	-4.25	4.03	1.43	19.33	0.52	12.83	31.46	13.41	r NOV.
-0.94	-6.59	5.95	-0.36	-7.12	-10.55	1.98	-14.83	-2.56	r DEC.
									2014
-1.50	-2.64	9.12	0.41	-19.34	-17.19	-4.25	-30.79	-10.24	r JAN.
1.74	-3.46	4.53	1.62	-5.74	-12.80	-0.30	-13.41	4.03	FEB.

NOTE : All data are subject to revision 3 months after original publication due to late reports and corrections by respondents.

表 1-2 消費者物價基本分類指數（續 1）

基期：民國100年=100

類	加 工 蔬 菜 Processed Vegetables	水 果 Fruits	加 工 水 果 Processed Fruits	乳 類 Dairy Products	食 用 油 Edible Oil	調 味 品 Condiments	酒 Alcoholic Beverages	非 酒 精 性 飲 料 Nonalcoholic Beverages & Beverage Materials	調 理 食 品 Cooked Food
項 數	6	24	2	4	3	5	4	10	6
權數(千分比)	4.89	22.58	0.69	10.17	1.77	2.66	7.66	9.12	6.77
定 基 指 數									
民國 94年	77.68	95.07	87.96	76.74	67.79	86.83	105.21	98.02	84.28
民國 95年	79.47	96.06	89.39	77.67	68.63	87.25	105.43	96.76	85.22
民國 96年	79.96	92.66	89.94	82.17	73.71	87.63	105.04	97.01	86.59
民國 97年	90.28	104.21	93.42	91.09	97.90	92.07	105.41	100.40	94.58
民國 98年	93.13	98.22	96.85	93.18	95.35	95.22	104.05	100.61	98.81
民國 99年	96.09	96.54	97.78	97.21	95.69	97.26	100.64	99.96	97.83
民國100年	100.00	100.00	100.00	100.00	100.00	100.00	100.00	100.00	100.00
民國101年	102.87	107.74	100.17	104.51	101.22	100.45	100.09	101.74	102.85
民國102年 r	106.27	104.96	102.07	105.20	100.33	100.42	100.01	101.47	104.53
2月	105.07	108.98	102.51	104.04	98.03	99.06	100.44	101.09	104.10
3月	105.82	106.03	103.32	104.37	99.29	100.98	100.38	101.26	104.33
4月	105.86	99.95	103.27	103.50	101.52	100.56	100.27	102.22	104.17
5月	106.34	101.76	103.27	104.60	100.74	100.42	100.13	101.33	103.99
6月	106.54	97.22	103.66	105.36	100.79	100.02	100.47	101.84	104.12
7月	106.55	87.60	101.17	106.47	102.40	100.59	101.03	101.62	104.12
8月	105.68	97.72	101.07	106.56	97.61	98.69	98.69	101.49	103.25
9月	106.74	105.79	100.43	105.54	99.88	100.45	98.95	101.98	104.30
10月	107.02	112.88	101.90	105.94	100.99	100.80	99.53	99.29	104.55
11月 r	107.26	114.92	101.40	105.82	101.19	101.47	99.61	102.25	106.50
12月 r	107.84	117.40	101.55	105.61	100.71	101.78	100.26	102.05	105.84
民國103年									
1月 r	109.63	121.29	101.79	105.75	103.06	100.46	100.54	101.43	104.81
2月	111.80	119.89	101.49	104.48	104.83	101.81	100.63	101.94	106.71
年 增 率 (%)									
民國 94年	0.19	19.31	1.63	1.49	0.89	-0.31	0.66	-0.76	1.68
民國 95年	2.30	1.04	1.63	1.21	1.24	0.48	0.21	-1.29	1.12
民國 96年	0.62	-3.54	0.62	5.79	7.40	0.44	-0.37	0.26	1.61
民國 97年	12.91	12.46	3.87	10.86	32.82	5.07	0.35	3.49	9.23
民國 98年	3.16	-5.75	3.67	2.29	-2.60	3.42	-1.29	0.21	4.47
民國 99年	3.18	-1.71	0.96	4.32	0.36	2.14	-3.28	-0.65	-0.99
民國100年	4.07	3.58	2.27	2.87	4.50	2.82	-0.64	0.04	2.22
民國101年	2.87	7.74	0.17	4.51	1.22	0.45	0.09	1.74	2.85
民國102年 r	3.31	-2.58	1.90	0.66	-0.88	-0.03	-0.08	-0.27	1.63
2月	2.62	21.16	0.82	-0.53	-2.90	-1.22	0.36	-0.14	1.87
3月	4.10	6.71	2.26	-0.11	-1.67	0.84	0.36	0.26	3.21
4月	3.89	-0.79	1.93	-0.18	1.56	0.53	0.50	0.12	1.71
5月	4.02	-5.20	2.47	0.39	2.68	0.16	-0.07	-1.01	1.08
6月	4.39	-11.81	4.39	1.04	-1.05	-0.21	0.39	0.33	1.37
7月	3.84	-20.50	2.67	2.09	0.24	0.44	0.87	-0.02	1.13
8月	3.44	-13.11	1.26	1.60	-1.31	-0.93	-1.52	-0.11	0.21
9月	3.04	-14.53	3.48	0.74	-3.53	-0.08	-0.88	0.13	0.68
10月	2.68	-5.09	4.21	1.42	-2.69	-0.67	-1.22	-3.34	0.81
11月 r	2.36	-0.44	-0.38	0.82	-1.27	0.33	-0.76	-0.17	2.13
12月 r	2.91	7.41	0.34	0.52	-1.00	0.43	-0.01	-0.48	1.40
民國103年									
1月 r	4.89	11.00	0.47	1.13	2.25	0.25	0.13	0.18	-0.25
2月	6.41	10.01	-1.00	0.42	6.94	2.78	0.19	0.84	2.51

註：由於受查者延誤或更正報價，最近3個月資料均可能修正。

Table 1-2 Consumer Price Indices by Basic Group (Cont.1)

Base Period : 2011=100

外 食 費	其 他 食 品	衣 著 類	成 衣	男 人 衣 著	女 人 衣 著	兒 童 及 學 生 服 裝	鞋 類	衣 及 配 務 件	及 配 件 類	Groups
12	7	23	17	6	6	5	3	3		Item
98.99	9.28	37.68	29.43	7.27	17.86	4.31	6.50	1.75		Weight(%)
FIXED INDEX										
88.26	83.15	96.24	96.02	92.34	98.38	93.45	98.30	94.76		2005
88.86	84.84	92.78	91.93	92.16	91.22	94.00	96.23	95.37		2006
91.08	86.34	95.35	94.77	94.99	93.71	98.03	98.26	96.04		2007
97.87	93.82	96.29	95.50	97.88	93.84	98.28	99.30	97.55		2008
98.55	97.45	95.58	94.69	97.75	93.23	95.61	99.06	96.92		2009
98.58	97.75	97.20	96.76	97.99	96.32	96.56	98.60	98.66		2010
100.00	100.00	100.00	100.00	100.00	100.00	100.00	100.00	100.00		2011
102.32	103.32	102.52	102.86	102.66	102.66	103.98	101.83	100.37		2012
103.90	103.96	102.33	102.89	102.93	102.33	104.58	101.28	99.76	r	2013
103.39	102.36	98.36	97.75	99.52	95.76	102.20	101.17	100.66		FEB.
103.64	104.30	96.78	96.11	97.73	94.64	98.80	99.57	99.98		MAR.
103.73	103.89	107.22	109.31	106.67	110.86	107.16	100.51	100.71		APR.
103.82	104.36	105.69	107.14	104.03	108.71	105.72	101.67	99.58		MAY
103.96	104.69	103.40	103.92	102.36	104.60	103.37	103.28	98.16		JUN.
103.89	103.20	100.25	100.00	101.58	99.05	100.64	102.33	99.35		JUL.
103.76	102.19	96.34	95.05	98.23	92.85	98.01	101.76	99.71		AUG.
103.99	104.03	94.97	93.49	97.46	90.72	97.34	100.88	99.71		SEP.
104.29	103.86	109.79	112.45	110.37	112.46	115.45	101.35	100.44		OCT.
104.43	105.85	107.87	110.12	108.31	110.42	111.50	101.07	99.16	r	NOV.
104.49	105.33	104.87	106.65	106.55	106.41	107.31	99.32	99.03	r	DEC.
										2014
104.93	103.01	101.22	102.25	103.81	101.31	102.88	97.77	99.97	r	JAN.
105.24	105.55	97.73	97.60	101.34	95.82	97.92	98.19	100.79		FEB.
ANNUAL CHANGE (%)										
1.51	2.93	-0.13	-0.51	0.13	-0.93	0.09	2.09	-0.62		2005
0.68	2.03	-3.60	-4.26	-0.19	-7.28	0.59	-2.11	0.64		2006
2.50	1.77	2.77	3.09	3.07	2.73	4.29	2.11	0.70		2007
7.45	8.66	0.99	0.77	3.04	0.14	0.26	1.06	1.57		2008
0.69	3.87	-0.74	-0.85	-0.13	-0.65	-2.72	-0.24	-0.65		2009
0.03	0.31	1.69	2.19	0.25	3.31	0.99	-0.46	1.80		2010
1.44	2.30	2.88	3.35	2.05	3.82	3.56	1.42	1.36		2011
2.32	3.32	2.52	2.86	2.66	2.66	3.98	1.83	0.37		2012
1.54	0.62	-0.19	0.03	0.26	-0.32	0.58	-0.54	-0.61	r	2013
2.16	0.32	3.71	4.97	1.83	6.66	3.27	1.00	-0.16		FEB.
2.38	1.91	4.28	6.13	1.97	8.61	3.28	-0.50	0.08		MAR.
2.24	0.77	-1.98	-2.00	-1.31	-2.86	0.30	-2.48	-0.30		APR.
1.66	0.68	-1.34	-1.23	-1.53	-1.82	1.61	-2.03	-0.91		MAY
1.38	0.41	-0.32	-0.25	-1.24	-0.33	1.31	0.34	-2.49		JUN.
1.09	-0.96	0.73	0.97	-0.84	1.36	1.75	0.62	-0.11		JUL.
0.89	0.00	0.04	0.15	-1.67	0.12	2.48	0.43	0.39		AUG.
1.03	0.42	0.09	0.55	-0.20	0.18	2.31	-0.26	-0.88		SEP.
1.26	-0.69	-3.66	-4.94	1.03	-7.65	-2.76	1.10	0.71		OCT.
1.08	0.78	-2.83	-2.93	1.83	-4.72	-2.96	-3.02	-1.52	r	NOV.
1.08	0.09	-2.69	-2.39	0.96	-3.32	-4.14	-4.27	-1.96	r	DEC.
										2014
1.45	-0.44	-1.16	-0.41	1.43	-0.18	-4.25	-4.59	-0.71	r	JAN.
1.79	3.12	-0.64	-0.15	1.83	0.06	-4.19	-2.95	0.13		FEB.

NOTE : All data are subject to revision 3 months after original publication due to late reports and corrections by respondents.

表 1-2 消費者物價基本分類指數（續 2）

基期：民國100年=100

類 別	居 住 類	房 租	住 宅 維 修 費	維 修 材 料	維 修 服 務	家 庭 用 品	紡 織 品	家 具	項 數		權數(千分比)				
									46	2	7	4	3	29	4
定 基 指 數															
民國 94年	95.76	98.83	87.52	76.99	97.23	93.26	91.93	79.60							
民國 95年	96.60	99.03	90.97	82.56	98.74	93.82	91.45	80.51							
民國 96年	97.54	99.23	94.98	89.05	100.50	95.28	91.78	83.54							
民國 97年	99.04	99.84	99.26	95.99	102.31	97.87	92.06	90.51							
民國 98年	98.70	99.60	96.96	94.04	99.67	98.37	92.28	93.20							
民國 99年	99.15	99.64	97.65	95.88	99.30	97.68	92.91	94.55							
民國100年	100.00	100.00	100.00	100.00	100.00	100.00	100.00	100.00							
民國101年	101.13	100.62	101.07	101.79	100.41	101.29	101.08	102.99							
民國102年 r	102.05	101.30	102.32	103.07	101.55	101.91	102.87	105.62							
2月	101.45	101.10	101.63	102.53	100.76	101.60	101.21	104.49							
3月	101.55	101.15	101.89	103.16	100.74	102.62	103.33	105.29							
4月	101.54	101.17	102.14	103.29	101.08	102.30	103.30	105.84							
5月	101.54	101.21	102.37	103.35	101.44	102.08	105.32	105.55							
6月	102.66	101.22	102.31	103.22	101.44	102.09	103.13	105.98							
7月	102.70	101.28	102.50	102.96	101.95	101.82	103.49	105.58							
8月	102.78	101.36	102.53	103.03	101.95	101.81	102.67	105.15							
9月	102.92	101.44	102.66	103.26	102.00	102.00	103.87	105.91							
10月	101.93	101.47	102.58	103.01	102.05	101.69	102.64	106.13							
11月 r	102.07	101.53	102.73	103.30	102.10	101.68	102.92	106.81							
12月 r	102.16	101.64	102.91	103.34	102.39	101.77	103.24	106.39							
民國103年															
1月 r	102.07	101.70	103.07	103.28	102.71	100.75	102.38	106.71							
2月	102.16	101.74	103.05	103.30	102.65	101.82	103.29	106.74							
年 增 率 (%)															
民國 94年	0.42	-0.05	3.41	5.25	2.14	0.63	-0.51	4.71							
民國 95年	0.88	0.20	3.94	7.23	1.55	0.60	-0.52	1.14							
民國 96年	0.97	0.20	4.41	7.86	1.78	1.56	0.36	3.76							
民國 97年	1.54	0.61	4.51	7.79	1.80	2.72	0.31	8.34							
民國 98年	-0.34	-0.24	-2.32	-2.03	-2.58	0.51	0.24	2.97							
民國 99年	0.46	0.04	0.71	1.96	-0.37	-0.70	0.68	1.45							
民國100年	0.86	0.36	2.41	4.30	0.70	2.38	7.63	5.76							
民國101年	1.13	0.62	1.07	1.79	0.41	1.29	1.08	2.99							
民國102年 r	0.91	0.68	1.24	1.26	1.14	0.61	1.77	2.55							
2月	1.31	0.83	1.09	1.58	0.63	0.95	0.02	2.51							
3月	1.22	0.82	1.39	2.33	0.56	1.90	1.24	2.80							
4月	1.22	0.79	1.50	2.16	0.90	1.28	2.40	3.14							
5月	1.21	0.72	1.64	2.02	1.26	1.04	3.72	2.74							
6月	0.87	0.64	1.34	1.35	1.31	0.58	1.41	3.24							
7月	0.74	0.59	1.43	0.90	1.82	0.13	2.59	2.50							
8月	0.61	0.61	1.08	0.87	1.18	0.39	2.37	2.14							
9月	0.51	0.57	1.09	0.85	1.23	0.57	2.37	2.40							
10月	0.60	0.53	0.89	0.33	1.28	-0.53	1.81	2.29							
11月 r	0.76	0.56	0.98	0.53	1.33	-0.17	2.59	2.54							
12月 r	0.84	0.66	1.15	0.52	1.64	-0.23	1.03	1.94							
民國103年															
1月 r	0.77	0.65	1.47	0.82	1.96	-0.64	3.07	2.24							
2月	0.70	0.63	1.40	0.75	1.88	0.22	2.06	2.15							

註：由於受查者延誤或更正報價，最近3個月資料均可能修正。

Table 1-2 Consumer Price Indices by Basic Group (Cont.2)

Base Period : 2011=100

家庭耐久設備 Household Durable Equipment	餐家器具及其他用品 Tableware & Other Utensils	家庭管理費用 Household Operations	水電燃氣 Water, Electricity & Gas Supply	燃氣 Gas	水費 Water	電費 Electricity	公共附加費 Public Service Charges	Groups
10	9	3	5	2	1	1	1	Item
12.34	7.90	8.15	36.99	10.21	3.64	22.03	1.12	Weight(%)
FIXED INDEX								
102.48	93.49	99.47	85.74	71.49	96.53	91.71	97.19	2005
103.30	93.73	98.83	89.06	78.48	100.00	92.96	97.19	2006
103.42	95.76	98.95	92.14	86.33	100.00	93.87	97.19	2007
103.20	99.10	99.89	95.97	94.87	100.00	95.74	98.43	2008
101.51	100.77	99.33	95.37	86.41	100.00	99.06	99.71	2009
99.74	99.29	99.26	98.58	95.95	98.34	99.93	99.81	2010
100.00	100.00	100.00	100.00	100.00	100.00	100.00	100.00	2011
100.57	100.88	99.27	103.76	107.97	100.00	102.40	99.86	2012
99.08	102.26	98.62	106.43	112.60	100.00	104.65	97.02	r 2013
99.32	102.32	101.61	102.88	111.00	100.00	99.29	99.45	FEB.
100.33	103.14	98.28	103.14	112.19	100.00	99.29	97.24	MAR.
99.32	103.05	98.19	103.15	112.23	100.00	99.29	97.24	APR.
98.50	102.98	98.19	103.11	112.23	100.00	99.29	95.92	MAY
99.23	102.33	98.43	111.16	110.84	100.00	113.45	95.92	JUN.
98.98	101.89	98.21	111.39	111.65	100.00	113.45	96.50	JUL.
99.34	101.97	98.21	111.56	112.28	100.00	113.45	96.50	AUG.
98.90	102.30	98.78	111.94	113.63	100.00	113.45	96.50	SEP.
98.32	102.28	98.31	104.88	113.15	100.00	101.84	96.50	OCT.
98.50	101.26	98.31	105.56	115.59	100.00	101.84	96.50	r NOV.
98.68	101.58	98.49	105.51	115.40	100.00	101.84	96.50	r DEC.
								2014
98.45	98.13	101.50	104.59	112.11	100.00	101.84	96.50	r JAN.
99.57	100.07	98.58	104.85	113.01	100.00	101.84	96.50	r FEB.
ANNUAL CHANGE (%)								
-0.39	-0.68	0.17	1.76	6.70	0.00	0.00	0.00	2005
0.80	0.26	-0.64	3.87	9.78	3.59	1.36	0.00	2006
0.12	2.17	0.12	3.46	10.00	0.00	0.98	0.00	2007
-0.21	3.49	0.95	4.16	9.89	0.00	1.99	1.28	2008
-1.64	1.69	-0.56	-0.63	-8.92	0.00	3.47	1.30	2009
-1.74	-1.47	-0.07	3.37	11.04	-1.66	0.88	0.10	2010
0.26	0.72	0.75	1.44	4.22	1.69	0.07	0.19	2011
0.57	0.88	-0.73	3.76	7.97	0.00	2.40	-0.14	2012
-1.48	1.37	-0.65	2.57	4.29	0.00	2.20	-2.84	r 2013
-0.99	2.54	3.57	3.44	4.30	0.00	3.74	-0.55	FEB.
0.09	3.78	0.17	2.63	2.08	0.00	3.74	-2.76	MAR.
-1.71	3.44	0.08	3.27	4.08	0.00	3.74	-2.76	APR.
-2.74	3.94	0.08	3.72	5.62	0.00	3.74	-4.08	MAY
-1.38	0.68	-0.77	2.66	5.89	0.00	1.31	-4.08	JUN.
-2.16	0.32	-0.08	2.17	7.02	0.00	0.00	-3.50	JUL.
-1.20	0.30	-0.13	1.21	3.59	0.00	0.00	-3.50	AUG.
-2.08	2.03	-0.60	0.79	2.22	0.00	0.00	-3.50	SEP.
-2.54	-0.96	0.01	1.90	1.79	0.00	2.57	-2.97	OCT.
-1.97	-0.99	0.01	2.57	3.99	0.00	2.57	-2.97	r NOV.
-1.03	-1.34	0.19	2.56	3.96	0.00	2.57	-2.97	r DEC.
								2014
-1.09	-3.86	3.17	1.66	1.00	0.00	2.57	-2.97	r JAN.
0.25	-2.20	-2.98	1.91	1.81	0.00	2.57	-2.97	r FEB.

NOTE : All data are subject to revision 3 months after original publication due to late reports and corrections by respondents.

表 1-2 消費者物價基本分類指數 (續 3)

基期：民國100年=100

類 別	交通 及 通訊	交 通 設 備	交 通 工 具	通 訊 設 備	油 料 費	交 維 通 修 服 務 及 零 件	運 輸 費	通 訊 費
	Transportation & Communication	Equipment For Transportation & Communication	Vehicles	Communication Equipment	Fuels & Lubricants	Services and Vehicle Parts For Transportation & Communication	Transportation Fees	Communication Fees
項 數	31	5	3	2	5	21	7	5
權數(千分比)	153.36	30.75	27.21	3.54	35.24	87.36	22.38	34.91
定 基 指 數								
民國 94年	94.42	105.45	99.44	280.87	74.53	100.83	92.90	115.33
民國 95年	96.01	103.00	97.52	253.00	82.96	100.27	95.86	111.71
民國 96年	97.66	102.36	97.37	225.18	88.02	100.94	97.10	111.70
民國 97年	99.94	100.93	97.50	183.07	94.19	102.43	98.52	110.39
民國 98年	95.94	96.35	94.42	142.56	84.39	101.46	96.07	108.33
民國 99年	98.61	99.63	98.79	119.70	93.19	100.93	97.90	105.75
民國100年	100.00	100.00	100.00	100.00	100.00	100.00	100.00	100.00
民國101年	100.44	100.39	100.62	95.01	105.78	97.85	99.92	93.43
民國102年 r	100.90	99.64	100.63	87.13	108.64	97.58	100.37	92.87
2月	102.64	100.36	101.11	89.70	111.47	99.23	102.55	94.60
3月	101.51	100.20	100.84	90.45	109.08	98.27	99.63	94.80
4月	100.96	100.09	100.92	88.84	106.85	98.24	100.19	94.40
5月	100.54	99.53	100.41	87.85	105.84	98.14	99.88	94.26
6月	100.56	99.09	99.96	87.53	106.52	98.03	99.90	94.23
7月	100.27	98.79	99.91	85.33	107.82	97.11	101.22	91.45
8月	100.69	99.52	100.64	85.97	109.36	96.96	100.79	91.23
9月	101.13	99.85	101.13	85.05	111.68	96.67	99.81	91.23
10月	100.51	99.68	100.85	85.77	109.08	96.70	100.16	91.19
11月 r	100.15	99.24	100.51	84.58	107.87	96.73	100.08	91.17
12月 r	100.43	98.77	100.17	83.05	109.67	96.64	100.05	91.13
民國103年								
1月 r	100.52	98.27	99.80	81.54	109.59	97.00	101.81	90.97
2月	100.52	98.81	100.47	81.10	109.19	96.98	101.76	90.91
年 增 率 (%)								
民國 94年	1.30	-2.62	-1.92	-14.80	8.00	0.32	2.47	-1.65
民國 95年	1.68	-2.32	-1.93	-9.92	11.31	-0.56	3.19	-3.14
民國 96年	1.72	-0.62	-0.15	-11.00	6.10	0.67	1.29	-0.01
民國 97年	2.33	-1.40	0.13	-18.70	7.01	1.48	1.46	-1.17
民國 98年	-4.00	-4.54	-3.16	-22.13	-10.40	-0.95	-2.49	-1.87
民國 99年	2.78	3.40	4.63	-16.04	10.43	-0.52	1.90	-2.38
民國100年	1.41	0.37	1.22	-16.46	7.31	-0.92	2.15	-5.44
民國101年	0.44	0.39	0.62	-4.99	5.78	-2.15	-0.08	-6.57
民國102年 r	0.46	-0.75	0.01	-8.29	2.70	-0.28	0.45	-0.60
2月	3.46	-1.00	-0.45	-7.29	12.70	0.59	3.40	-1.49
3月	2.13	-1.07	-0.64	-6.20	7.95	0.33	0.79	0.54
4月	-0.35	-1.09	-0.44	-8.42	-2.39	0.90	0.63	2.51
5月	0.15	-1.20	-0.55	-7.69	-0.82	0.99	0.41	2.72
6月	1.28	-0.95	-0.28	-8.16	3.38	0.85	0.11	2.69
7月	0.64	-0.84	0.04	-8.99	3.54	-0.33	0.51	-0.34
8月	-0.58	-0.41	0.47	-8.77	-0.69	-0.44	0.30	-0.58
9月	-0.57	-0.31	0.71	-9.51	-0.21	-0.58	-0.09	-0.58
10月	-1.18	-0.49	0.46	-9.59	-1.08	-1.35	0.55	-3.17
11月 r	-0.95	-0.69	0.31	-9.66	0.03	-1.49	0.69	-3.83
12月 r	-0.70	-0.99	0.11	-10.43	1.37	-1.52	0.37	-3.87
民國103年								
1月 r	-0.87	-2.24	-1.25	-10.86	1.07	-1.26	1.63	-3.94
2月	-2.07	-1.54	-0.63	-9.59	-2.05	-2.27	-0.77	-3.90

註：由於受查者延誤或更正報價，最近3個月資料均可能修正。

Table 1-2 Consumer Price Indices by Basic Group (Cont.3)

Base Period : 2011=100

交通及 通維 工具修 零件費		其服 他務 交 通費	醫 藥 保 健 類	醫 療 費 用	藥保 健食 品 及品	醫 療 保 健 器 材	教 養 娛 樂 類	教 養 費 用	Groups
4	5	22	9	9	4	49	24	Item	
18.34	11.74	49.24	33.59	11.38	4.27	168.44	97.20	Weight(%)	
FIXED INDEX									
88.97	99.96	88.35	92.41	75.26	102.24	99.25	102.32	2005	
88.72	100.07	91.31	96.54	76.38	101.11	99.42	102.53	2006	
90.23	99.79	94.94	96.98	88.52	100.76	100.02	102.62	2007	
96.22	100.57	96.99	98.08	93.22	101.28	101.33	102.47	2008	
97.89	100.69	97.57	99.14	93.08	100.28	99.53	101.33	2009	
97.76	100.03	98.21	99.66	94.44	99.34	99.48	100.13	2010	
100.00	100.00	100.00	100.00	100.00	100.00	100.00	100.00	2011	
101.15	99.40	100.86	100.81	101.11	100.42	100.68	99.78	2012	
101.48	98.25	102.05	101.81	103.33	99.63	101.01	99.75	r 2013	
101.91	100.50	101.70	101.69	102.19	99.49	103.33	100.06	FEB.	
101.50	99.05	102.00	101.67	103.34	100.09	100.05	100.00	MAR.	
101.45	99.03	101.93	101.74	103.11	99.37	100.63	99.92	APR.	
101.57	99.03	102.05	101.77	103.49	99.43	100.23	99.67	MAY	
101.65	98.19	102.23	101.76	104.17	99.84	100.73	99.56	JUN.	
101.46	97.35	102.23	101.76	104.07	100.15	102.21	99.73	JUL.	
101.67	97.39	102.26	101.84	104.13	99.74	101.88	99.65	AUG.	
101.55	97.33	102.25	101.88	103.84	99.99	101.67	99.70	SEP.	
101.31	97.30	101.97	101.94	102.57	99.66	101.01	99.64	OCT.	
101.56	97.35	102.17	102.00	103.42	99.26	100.16	99.57	r NOV.	
101.27	97.35	102.32	102.08	103.86	99.11	99.82	99.54	r DEC.	
101.36	97.00	102.24	102.08	103.62	98.87	101.14	99.60	r 2014	
101.50	96.87	102.49	102.09	104.75	98.75	101.25	99.35	JAN.	
								FEB.	
ANNUAL CHANGE (%)									
0.76	1.96	4.05	5.61	1.06	-0.27	-0.22	0.19	2005	
-0.28	0.11	3.35	4.47	1.49	-1.11	0.17	0.21	2006	
1.70	-0.28	3.98	0.46	15.89	-0.35	0.60	0.09	2007	
6.64	0.78	2.16	1.13	5.31	0.52	1.31	-0.15	2008	
1.74	0.12	0.60	1.08	-0.15	-0.99	-1.78	-1.11	2009	
-0.13	-0.66	0.66	0.52	1.46	-0.94	-0.05	-1.18	2010	
2.29	-0.03	1.82	0.34	5.89	0.66	0.52	-0.13	2011	
1.15	-0.60	0.86	0.81	1.11	0.42	0.68	-0.22	2012	
0.33	-1.16	1.18	0.99	2.20	-0.79	0.33	-0.03	r 2013	
0.70	0.52	1.55	1.40	2.52	-1.14	3.80	0.37	FEB.	
0.18	-0.72	1.69	1.37	3.20	-0.75	0.06	0.17	MAR.	
0.15	-0.75	1.37	1.46	1.85	-1.02	0.26	0.23	APR.	
0.32	-0.55	1.57	1.43	2.56	-0.52	-0.42	-0.01	MAY	
0.43	-0.96	1.49	1.27	2.68	-0.35	-0.21	-0.12	JUN.	
0.32	-1.72	1.25	0.82	2.82	-0.16	0.10	0.04	JUL.	
0.46	-1.74	1.29	0.87	2.98	-0.66	0.09	-0.10	AUG.	
0.34	-1.79	1.17	0.73	2.70	-0.33	0.75	-0.14	SEP.	
0.06	-1.83	0.59	0.47	1.16	-0.87	-0.01	-0.17	OCT.	
0.24	-1.77	0.64	0.42	1.64	-0.93	-0.05	-0.26	r NOV.	
0.53	-1.78	0.41	0.49	0.74	-1.19	-0.28	-0.41	r DEC.	
0.53	-2.09	0.71	0.48	1.83	-0.51	0.70	-0.32	r 2014	
-0.40	-3.61	0.78	0.39	2.51	-0.74	-2.01	-0.71	JAN.	
								FEB.	

NOTE : All data are subject to revision 3 months after original publication due to late reports and corrections by respondents.

表 1-2 消費者物價基本分類指數 (續 4)

基期：民國100年=100

類 別	書 報 期 刊	學 雜 費	補 習 及 學 習 費	教 及 養 用 設 備 具	娛 樂 費 用	娛 樂 設 備	娛 樂 服 務
	Book, Newspaper & Periodical	Tuition & Miscellaneous Fees	Tutorial Fees	Educational Equipment & Goods	Entertainment Expenses	Entertainment Equipment For Entertainment	Entertainment Services For Entertainment
項 數	5	8	6	5	25	12	13
權數(千分比)	9.20	49.74	24.36	13.90	71.24	17.00	54.25
定 基 指 數							
民國 94年	96.14	98.08	91.18	184.13	94.68	127.81	84.50
民國 95年	97.94	98.66	93.24	171.62	94.77	123.01	86.66
民國 96年	97.85	98.81	95.71	164.49	96.46	119.22	90.74
民國 97年	98.98	99.07	97.98	150.96	99.72	113.85	96.39
民國 98年	99.98	99.40	97.94	131.03	96.97	107.94	94.38
民國 99年	99.76	99.59	98.21	112.20	98.55	102.94	97.52
民國100年	100.00	100.00	100.00	100.00	100.00	100.00	100.00
民國101年	99.70	100.33	100.40	93.43	101.96	97.35	103.05
民國102年 r	100.11	100.54	101.67	89.59	102.76	94.71	104.93
2月	100.16	100.47	101.58	92.21	107.81	94.95	111.43
3月	99.89	100.47	101.67	91.83	100.12	94.74	101.50
4月	100.15	100.47	101.69	91.03	101.61	94.27	103.57
5月	100.26	100.47	101.56	89.40	101.01	94.37	102.77
6月	100.11	100.47	101.48	88.84	102.35	95.12	104.28
7月	100.12	100.47	101.61	89.82	105.61	94.19	108.80
8月	99.90	100.61	101.62	88.86	104.94	93.92	108.02
9月	99.99	100.67	102.00	88.26	104.36	95.54	106.77
10月	100.24	100.67	102.01	87.63	102.90	95.15	104.99
11月 r	100.21	100.67	102.03	87.14	100.98	94.55	102.67
12月 r	100.33	100.67	102.04	86.82	100.21	93.75	101.92
民國103年							
1月 r	100.50	100.67	102.13	87.00	103.25	93.31	106.00
2月	100.23	100.68	102.08	85.45	103.85	93.84	106.61
年 增 率 (%)							
民國 94年	-0.07	1.09	1.87	-5.85	-1.14	-3.44	0.39
民國 95年	1.87	0.59	2.26	-6.79	0.10	-3.76	2.56
民國 96年	-0.09	0.15	2.65	-4.15	1.78	-3.08	4.71
民國 97年	1.15	0.26	2.37	-8.23	3.38	-4.50	6.23
民國 98年	1.01	0.33	-0.04	-13.20	-2.76	-5.19	-2.09
民國 99年	-0.22	0.19	0.28	-14.37	1.63	-4.63	3.33
民國100年	0.24	0.41	1.82	-10.87	1.47	-2.86	2.54
民國101年	-0.30	0.33	0.40	-6.57	1.96	-2.65	3.05
民國102年 r	0.41	0.21	1.26	-4.11	0.78	-2.71	1.82
2月	0.96	0.16	1.77	-3.30	8.49	-3.97	12.01
3月	0.17	0.16	1.62	-3.93	-0.11	-2.72	0.59
4月	0.70	0.16	1.67	-3.41	0.28	-2.61	1.14
5月	0.69	0.16	1.47	-4.48	-1.01	-3.03	-0.37
6月	0.18	0.16	1.39	-4.49	-0.36	-2.72	0.39
7月	0.55	0.16	1.20	-2.97	0.05	-3.65	1.30
8月	0.22	0.30	0.93	-3.63	0.23	-3.73	1.54
9月	-0.22	0.30	1.22	-3.69	1.87	-1.42	2.92
10月	0.29	0.30	1.23	-4.40	0.15	-1.39	0.74
11月 r	0.56	0.30	1.16	-5.45	0.24	-2.33	0.98
12月 r	0.24	0.30	1.19	-6.83	-0.09	-3.02	0.75
民國103年							
1月 r	0.60	0.30	1.35	-6.67	2.06	-2.78	3.42
2月	0.07	0.21	0.49	-7.33	-3.67	-1.17	-4.33

註：由於受查者延誤或更正報價，最近3個月資料均可能修正。

Table 1-2 Consumer Price Indices by Basic Group (Cont.4)

Base Period : 2011=100

雜 項 類	Miscellaneous 香 菸 及 檳 榔 Tobacco & Betel Nuts	美 容 及 品 衛 生 用 品 Cosmetic Items	個 人 隨 身 用 品 Personal Effects	個 人 服 務 Services For Nursery & Nursing Care	理 容 服 務 費 Services For Personal Care	其 他 Other Miscellaneous Expenses	Groups
28	2	10	4	2	3	7	Item
67.99	11.54	19.26	5.98	6.73	14.87	9.62	Weight(%)
FIXED INDEX							
86.45	68.04	95.17	69.17	98.42	100.77	95.07	2005
90.05	75.73	95.26	75.14	98.16	101.37	95.53	2006
91.72	78.63	96.20	78.93	97.88	101.27	96.53	2007
93.25	79.48	99.69	84.93	97.17	100.86	98.73	2008
95.80	87.80	100.68	88.56	97.45	100.39	98.60	2009
98.62	97.09	100.36	94.57	98.74	99.85	98.98	2010
100.00	100.00	100.00	100.00	100.00	100.00	100.00	2011
102.30	104.28	101.18	102.91	101.23	101.26	102.47	2012
102.69	107.97	100.99	98.34	99.83	101.61	103.36	r 2013
107.10	107.51	100.82	101.23	140.42	103.41	102.09	FEB.
102.19	108.08	101.16	101.45	94.03	101.16	102.27	MAR.
102.57	109.04	102.12	98.78	94.16	101.05	103.62	APR.
101.96	109.23	100.95	98.11	94.55	99.55	103.83	MAY
102.92	107.13	101.64	97.73	102.58	101.29	103.63	JUN.
102.08	106.87	101.35	96.17	95.45	101.90	103.69	JUL.
102.41	107.61	101.60	96.97	95.45	102.25	103.56	AUG.
102.85	107.77	100.49	98.37	101.14	102.25	103.82	SEP.
101.49	107.53	99.20	96.35	95.45	101.27	103.89	OCT.
101.80	108.21	99.03	96.74	95.45	102.22	103.87	r NOV.
102.66	109.56	101.53	96.20	95.45	102.08	103.83	r DEC.
108.10	110.66	101.12	96.86	143.01	104.08	104.60	r 2014
103.49	111.49	100.58	98.58	95.12	104.35	104.54	r JAN.
ANNUAL CHANGE (%)							
-0.29	-1.49	0.63	0.57	-0.44	0.54	-0.45	2005
4.16	11.30	0.09	8.63	-0.26	0.60	0.48	2006
1.85	3.83	0.99	5.04	-0.29	-0.10	1.05	2007
1.67	1.08	3.63	7.60	-0.73	-0.40	2.28	2008
2.73	10.47	0.99	4.27	0.29	-0.47	-0.13	2009
2.94	10.58	-0.32	6.79	1.32	-0.54	0.39	2010
1.40	3.00	-0.36	5.74	1.28	0.15	1.03	2011
2.30	4.28	1.18	2.91	1.23	1.26	2.47	2012
0.38	3.54	-0.19	-4.44	-1.38	0.35	0.87	r 2013
6.00	5.93	-0.25	-3.09	50.52	2.26	-0.55	FEB.
1.16	4.90	1.61	-1.89	0.77	-0.40	-0.28	MAR.
0.36	3.48	-0.02	-3.83	0.91	-0.51	1.01	APR.
0.12	1.87	0.07	-3.42	1.00	0.24	1.22	MAY
0.25	1.43	0.64	-4.20	-0.44	-0.06	1.25	JUN.
0.14	2.13	-0.57	-4.99	2.01	-0.35	1.45	JUL.
0.63	3.68	-0.24	-4.64	1.95	-0.01	1.15	AUG.
0.37	4.04	-0.45	-6.09	-2.25	0.84	1.10	SEP.
0.07	2.91	-1.65	-7.27	1.80	1.73	1.30	OCT.
-0.29	2.83	-2.12	-6.76	1.69	0.42	1.25	r NOV.
0.08	3.62	-1.37	-6.40	1.67	0.28	1.29	r DEC.
5.73	3.36	-0.86	-4.98	52.37	3.11	2.29	r 2014
-3.37	3.70	-0.24	-2.62	-32.26	0.91	2.40	JAN.
							FEB.

NOTE : All data are subject to revision 3 months after original publication due to late reports and corrections by respondents.

表 1-3 消費者物價按商品性質別分類指數

基期：民國100年=100

類 別	商 品 類 Commodity					
	類 指 數 Group Index		非 耐 久 性 消 費 品 Non-durable Consumer Goods		半 耐 久 性 消 費 品 Semi-durable Consumer Goods	耐 久 性 消 費 品 Durable Consumer Goods
	含 食 物 Including Food	不 含 食 物 Excluding Food	含 食 物 Including Food	不 含 食 物 Excluding Food		
項 數	281	122	202	43	44	35
權數(千分比)	425.11	272.16	280.71	127.77	62.74	81.65
定 基 指 數						
民國 94年	89.94	91.43	85.12	81.38	95.97	110.41
民國 95年	90.44	93.10	86.47	86.08	93.92	108.55
民國 96年	92.93	95.51	89.54	89.84	95.72	108.08
民國 97年	97.54	97.58	95.85	93.65	97.13	106.55
民國 98年	95.95	95.57	94.68	92.24	96.89	101.51
民國 99年	97.67	97.86	97.12	96.75	97.76	100.36
民國100年	100.00	100.00	100.00	100.00	100.00	100.00
民國101年	103.38	102.19	104.46	103.61	101.56	99.70
民國102年 r	104.19	102.82	106.09	105.86	101.61	97.87
2月	102.87	102.30	104.42	105.46	98.85	98.91
3月	101.69	102.01	102.74	105.07	98.38	98.93
4月	102.82	103.08	103.23	104.63	104.54	98.41
5月	103.42	102.50	104.52	104.30	103.71	97.67
6月	104.22	103.34	106.03	106.74	102.36	97.63
7月	103.52	102.95	105.51	107.09	100.32	97.35
8月	103.91	102.71	106.58	107.64	97.99	97.50
9月	107.07	102.97	111.36	108.27	97.49	97.73
10月	106.66	103.37	108.97	105.22	106.01	97.33
11月 r	105.12	103.01	106.96	105.09	105.04	97.06
12月 r	104.93	102.95	107.21	106.13	103.19	96.63
民國103年						
1月 r	104.02	102.14	106.42	105.73	100.84	96.39
2月	103.72	101.85	106.31	105.88	98.88	96.71
年 增 率 (%)						
民國 94年	4.11	0.32	6.49	1.98	-0.09	-2.34
民國 95年	0.56	1.83	1.59	5.78	-2.14	-1.68
民國 96年	2.75	2.59	3.55	4.37	1.92	-0.43
民國 97年	4.96	2.17	7.05	4.24	1.47	-1.42
民國 98年	-1.63	-2.06	-1.22	-1.51	-0.25	-4.73
民國 99年	1.79	2.40	2.58	4.89	0.90	-1.13
民國100年	2.39	2.19	2.97	3.36	2.29	-0.36
民國101年	3.38	2.19	4.46	3.61	1.56	-0.30
民國102年 r	0.78	0.62	1.56	2.17	0.05	-1.84
2月	3.05	2.91	4.15	5.42	2.00	-1.56
3月	1.72	2.48	2.02	4.16	2.59	-1.26
4月	0.89	-0.15	1.61	0.91	-0.86	-1.67
5月	0.58	0.07	1.34	1.41	-0.48	-2.13
6月	0.36	0.62	0.97	2.27	0.07	-1.87
7月	-0.67	0.63	-0.49	2.18	0.52	-1.99
8月	-2.43	-0.11	-2.73	0.91	0.10	-1.75
9月	1.12	-0.03	2.39	1.07	0.18	-1.90
10月	0.92	-0.93	2.43	0.45	-2.14	-2.24
11月 r	1.01	-0.61	2.36	0.83	-1.49	-2.42
12月 r	0.23	-0.50	1.41	1.30	-1.65	-2.61
民國103年						
1月 r	-0.05	-0.48	0.84	1.02	-0.59	-2.93
2月	0.83	-0.44	1.81	0.40	0.03	-2.22

註：由於受查者延誤或更正報價，最近3個月資料均可能修正。

Table 1-3 Consumer Price Indices by Commodity and Service Group

Base Period : 2011=100

服 務 類	外 食 費 Food Away from Home	衣 著 服 務 Apparel Service	居 住 服 務 Housing Service	交 通 訊 服 務 及 通 訊 服 務 Transportation & Communication Service	醫 藥 保 健 服 務 Medical Care Service	教 養 娛 樂 服 務 Education & Entertainment Service	雜 項 服 務 Miscellaneous Service	Groups	
									89
	574.89	98.99	0.93	199.51	83.75	33.59	128.35	29.78	Weight(%)
FIXED INDEX									
	95.59	88.26	90.52	98.78	101.63	92.41	91.94	100.73	2005
	96.20	88.86	91.83	99.00	100.99	96.54	93.23	100.95	2006
	97.11	91.08	93.16	99.25	101.57	96.98	94.94	100.76	2007
	99.32	97.87	97.19	99.93	102.83	98.08	97.75	99.73	2008
	99.05	98.55	99.13	99.60	101.71	99.14	97.04	99.54	2009
	99.36	98.58	99.04	99.61	101.14	99.66	98.46	99.60	2010
	100.00	100.00	100.00	100.00	100.00	100.00	100.00	100.00	2011
	100.75	102.32	101.15	100.55	97.65	100.81	101.47	101.27	2012
	101.49	103.90	101.69	101.17	97.35	101.81	102.61	101.37	r 2013
	102.73	103.39	101.56	101.09	99.10	101.69	105.31	111.11	FEB.
	101.05	103.64	101.56	100.99	98.05	101.67	101.13	99.46	MAR.
	101.29	103.73	101.56	101.02	98.05	101.74	102.01	99.86	APR.
	101.19	103.82	101.17	101.06	97.92	101.77	101.64	99.29	MAY
	101.48	103.96	101.17	101.08	97.79	101.76	102.27	101.92	JUN.
	101.73	103.89	101.64	101.15	96.87	101.76	104.20	100.62	JUL.
	101.65	103.76	101.64	101.22	96.67	101.84	103.93	100.82	AUG.
	101.66	103.99	101.64	101.31	96.40	101.88	103.50	102.12	SEP.
	101.47	104.29	102.39	101.32	96.48	101.94	102.75	100.35	OCT.
	101.32	104.43	102.18	101.38	96.45	102.00	101.77	100.82	r NOV.
	101.30	104.49	102.41	101.50	96.41	102.08	101.46	100.73	r DEC.
									2014
	102.51	104.93	102.32	101.69	96.77	102.08	103.20	112.84	r JAN.
	102.03	105.24	102.54	101.61	96.73	102.09	103.45	102.06	FEB.
ANNUAL CHANGE (%)									
	0.75	1.51	0.45	0.04	0.29	5.61	1.04	-0.06	2005
	0.64	0.68	1.45	0.22	-0.63	4.47	1.40	0.22	2006
	0.95	2.50	1.45	0.25	0.57	0.46	1.83	-0.19	2007
	2.28	7.45	4.33	0.69	1.24	1.13	2.96	-1.02	2008
	-0.27	0.69	2.00	-0.33	-1.09	1.08	-0.73	-0.19	2009
	0.31	0.03	-0.09	0.01	-0.56	0.52	1.46	0.06	2010
	0.64	1.44	0.97	0.39	-1.13	0.34	1.56	0.40	2011
	0.75	2.32	1.15	0.55	-2.35	0.81	1.47	1.27	2012
	0.73	1.54	0.53	0.62	-0.31	0.99	1.12	0.10	r 2013
	2.69	2.16	0.48	0.92	0.61	1.40	5.45	11.56	FEB.
	0.93	2.38	0.58	0.76	0.32	1.37	0.63	-0.31	MAR.
	1.05	2.24	0.44	0.75	0.95	1.46	0.89	0.08	APR.
	0.80	1.66	0.22	0.69	0.98	1.43	0.20	0.55	MAY
	0.72	1.38	0.22	0.58	0.81	1.27	0.52	0.21	JUN.
	0.58	1.09	0.68	0.59	-0.36	0.82	0.91	0.58	JUL.
	0.55	0.89	0.26	0.58	-0.50	0.87	1.01	0.77	AUG.
	0.67	1.03	0.26	0.52	-0.61	0.73	1.63	0.32	SEP.
	0.45	1.26	1.00	0.51	-1.37	0.47	0.70	1.64	OCT.
	0.41	1.08	0.79	0.56	-1.57	0.42	0.76	0.97	r NOV.
	0.43	1.08	1.02	0.66	-1.55	0.49	0.66	0.90	r DEC.
									2014
	1.49	1.45	0.93	0.78	-1.30	0.48	1.84	13.65	r JAN.
	-0.68	1.79	0.96	0.51	-2.39	0.39	-1.77	-8.15	FEB.

NOTE : All data are subject to revision 3 months after original publication due to late reports and corrections by respondents.

表 1-4 消費者物價按購買頻度別分類指數

Table 1-4 Consumer Price Indices by Frequency of Purchase Group

基期：民國100年=100

類 別	總 指 數 (不 含 設 算 租 金) General Index Excluding Imputed Rent	每購 月買 至1 少次	每至 季少 購 (不 含 每 月) 1 次 Items to buy about once every three months	每至 半年 少 購 (不 含 每 季) 1 次 Items to buy about once every six months	每至 年 少 購 (不 含 每 半年) 1 次 Items to buy about once a year	1購 年買 以1 上次 Items to buy infrequently
		74	92	66	62	76
項 數	369	74	92	66	62	76
權數(千分比)	838.21	250.55	156.59	104.40	118.47	208.20
定 基 指 數						
民國 94年	91.76	86.97	91.18	90.37	95.70	97.00
民國 95年	92.38	87.96	91.77	90.45	96.00	97.69
民國 96年	94.36	90.96	93.87	92.58	97.11	98.59
民國 97年	98.26	97.33	97.30	97.30	99.06	100.35
民國 98年	97.29	96.54	96.58	96.95	99.25	97.87
民國 99年	98.39	98.09	98.06	98.20	99.27	98.65
民國100年	100.00	100.00	100.00	100.00	100.00	100.00
民國101年	102.18	103.08	103.44	101.63	101.16	100.83
民國102年 r	103.02	104.79	103.89	103.09	101.87	100.50
2月	103.24	103.96	102.14	103.54	101.69	103.61
3月	101.47	102.72	101.00	101.92	101.45	99.79
4月	102.21	103.19	101.86	103.77	101.70	100.50
5月	102.44	104.35	102.55	103.02	101.35	100.07
6月	103.04	104.62	104.35	103.48	101.68	100.38
7月	102.84	103.93	104.04	102.72	101.49	101.13
8月	102.97	104.58	104.81	101.43	101.51	100.91
9月	104.56	107.24	109.07	101.28	101.87	100.72
10月	104.22	106.79	105.82	104.76	102.88	100.11
11月 r	103.33	105.86	103.96	103.96	102.95	99.39
12月 r	103.19	105.60	104.20	103.98	102.69	99.11
民國103年						
1月 r	103.55	104.94	103.55	104.52	102.67	101.59
2月	103.06	104.88	103.41	103.50	102.86	100.18
年 增 率 (%)						
民國 94年	2.84	5.21	5.54	1.32	0.49	0.03
民國 95年	0.68	1.14	0.65	0.09	0.31	0.71
民國 96年	2.14	3.41	2.29	2.35	1.16	0.92
民國 97年	4.13	7.00	3.65	5.10	2.01	1.79
民國 98年	-0.99	-0.81	-0.74	-0.36	0.19	-2.47
民國 99年	1.13	1.61	1.53	1.29	0.02	0.80
民國100年	1.64	1.95	1.98	1.83	0.74	1.37
民國101年	2.18	3.08	3.44	1.63	1.16	0.83
民國102年 r	0.82	1.66	0.44	1.44	0.70	-0.33
2月	3.35	3.77	2.27	4.79	1.10	3.94
3月	1.46	2.15	1.22	3.60	0.80	-0.19
4月	1.09	1.97	1.71	0.59	0.63	-0.24
5月	0.75	2.15	0.11	1.28	0.61	-0.88
6月	0.59	1.68	-0.61	2.00	0.78	-0.70
7月	-0.03	0.36	-0.96	0.62	0.50	-0.45
8月	-1.03	-1.36	-3.29	0.61	0.50	-0.28
9月	0.90	1.42	1.44	1.17	0.92	-0.29
10月	0.66	1.71	1.23	-0.27	0.74	-0.69
11月 r	0.71	1.98	0.79	-0.09	0.73	-0.64
12月 r	0.28	1.01	0.27	0.08	0.61	-0.73
民國103年						
1月 r	0.86	0.25	0.66	1.26	1.42	1.26
2月	-0.17	0.88	1.24	-0.04	1.15	-3.31

註：1.由於受查者延誤或更正報價，最近3個月資料均可能修正。

2.因蔬果查價項目為月變動權，故表列權數為1月至12月平均資料。

表 1-5 消費者物價特殊分類指數

Table 1-5 Other Special Group

Base Period : 2011=100

總 指 數 (不含 食物) General Index Excluding Food	總 指 數 (不含 蔬菜 水果) General Index Excluding Fruits & Vegetables	總 指 數 (不含 蔬果 及能源) General Index Excluding Fruits, Vegetables & Energy	總 指 數 (不含 蔬果 水產 及能源) General Index Excluding Fruits, Vegetables,Fish,Seafood & Energy	總 指 數 (不含 設 算 租 金) General Index Excluding Imputed Rent	Groups
199	303	295	275	369	Item
748.06	957.74	890.26	874.69	838.21	Weight(%)
FIXED INDEX					
94.89	92.27	93.27	93.88	91.76	2005
95.91	93.16	93.76	94.37	92.38	2006
97.25	94.73	95.13	95.65	94.36	2007
98.87	97.98	98.23	98.59	98.26	2008
97.84	97.53	98.19	98.45	97.29	2009
98.91	98.54	98.76	98.89	98.39	2010
100.00	100.00	100.00	100.00	100.00	2011
101.07	101.30	101.00	100.93	102.18	2012
101.67	102.13	101.67	101.58	103.02	r 2013
102.51	102.74	102.36	102.26	103.24	FEB.
101.07	101.59	101.20	101.15	101.47	MAR.
101.64	102.03	101.76	101.71	102.21	APR.
101.34	101.78	101.54	101.47	102.44	MAY
101.85	102.24	101.67	101.59	103.04	JUN.
101.90	102.30	101.67	101.57	102.84	JUL.
101.78	102.16	101.45	101.32	102.97	AUG.
101.85	102.31	101.50	101.37	104.56	SEP.
101.81	102.29	101.88	101.78	104.22	OCT.
101.54	102.18	101.78	101.69	103.33	r NOV.
101.49	102.23	101.76	101.64	103.19	r DEC.
102.08	102.83	102.46	102.25	103.55	r 2014
101.56	102.55	102.16	101.97	103.06	JAN.
					FEB.
ANNUAL CHANGE (%)					
0.52	0.97	0.73	0.66	2.84	2005
1.07	0.96	0.53	0.52	0.68	2006
1.40	1.69	1.46	1.36	2.14	2007
1.67	3.43	3.26	3.07	4.13	2008
-1.04	-0.46	-0.04	-0.14	-0.99	2009
1.09	1.04	0.58	0.45	1.13	2010
1.10	1.48	1.26	1.12	1.64	2011
1.07	1.30	1.00	0.93	2.18	2012
0.59	0.82	0.66	0.64	0.82	r 2013
2.87	2.64	2.19	2.16	3.35	FEB.
1.31	1.52	1.19	1.18	1.46	MAR.
0.45	0.83	0.86	0.88	1.09	APR.
0.42	0.69	0.61	0.62	0.75	MAY
0.60	0.79	0.60	0.62	0.59	JUN.
0.53	0.70	0.51	0.50	-0.03	JUL.
0.29	0.47	0.50	0.49	-1.03	AUG.
0.37	0.61	0.64	0.61	0.90	SEP.
-0.17	0.18	0.15	0.09	0.66	OCT.
-0.06	0.29	0.21	0.14	0.71	r NOV.
-0.01	0.35	0.21	0.11	0.28	r DEC.
0.77	1.06	1.04	0.89	0.86	r 2014
-0.93	-0.18	-0.20	-0.28	-0.17	JAN.
					FEB.

NOTE : All data are subject to revision 3 months after original publication due to late reports and corrections by respondents.

表 1-6 所得層級別消費者物價指數

基期：民國100年=100		(1)整體家庭				(1) General Households			
類	總	食	衣	居	交	醫	教	雜	
	指	物	著	住	通	藥	養		
	General Index	Food	Clothing	Housing	Transportation & Communication	Health	Education & Entertainment	Miscellaneous	
別	數	類	類	類	類	類	類	類	
項	數	370	171	23	46	31	22	49	28
權數(千分比)	1,000.00	251.94	37.68	271.35	153.36	49.24	168.44	67.99	
定 基 指 數									
民國 94年	92.92	88.00	96.24	95.76	94.42	88.35	99.25	86.45	
民國 95年	93.48	87.43	92.78	96.60	96.01	91.31	99.42	90.05	
民國 96年	95.16	89.93	95.35	97.54	97.66	94.94	100.02	91.72	
民國 97年	98.51	97.62	96.29	99.04	99.94	96.99	101.33	93.25	
民國 98年	97.66	97.19	95.58	98.70	95.94	97.57	99.53	95.80	
民國 99年	98.60	97.79	97.20	99.15	98.61	98.21	99.48	98.62	
民國100年	100.00	100.00	100.00	100.00	100.00	100.00	100.00	100.00	
民國101年	101.93	104.16	102.52	101.13	100.44	100.86	100.68	102.30	
民國102年 r	102.74	105.48	102.33	102.05	100.90	102.05	101.01	102.69	
2月	102.90	103.61	98.36	101.45	102.64	101.70	103.33	107.10	
3月	101.42	102.04	96.78	101.55	101.51	102.00	100.05	102.19	
4月	102.05	102.84	107.22	101.54	100.96	101.93	100.63	102.57	
5月	102.24	104.48	105.69	101.54	100.54	102.05	100.23	101.96	
6月	102.75	104.99	103.40	102.66	100.56	102.23	100.73	102.92	
7月	102.59	104.21	100.25	102.70	100.27	102.23	102.21	102.08	
8月	102.72	105.07	96.34	102.78	100.69	102.26	101.88	102.41	
9月	104.06	110.17	94.97	102.92	101.13	102.25	101.67	102.85	
10月	103.78	109.17	109.79	101.93	100.51	101.97	101.01	101.49	
11月 r	103.04	107.04	107.87	102.07	100.15	102.17	100.16	101.80	
12月 r	102.94	106.81	104.87	102.16	100.43	102.32	99.82	102.66	
民國103年									
1月 r	103.26	106.31	101.22	102.07	100.52	102.24	101.14	108.10	
2月	102.85	106.24	97.73	102.16	100.52	102.49	101.25	103.49	
年 增 率 (%)									
民國 94年	2.30	7.25	-0.13	0.42	1.30	4.05	-0.22	-0.29	
民國 95年	0.60	-0.65	-3.60	0.88	1.68	3.35	0.17	4.16	
民國 96年	1.80	2.86	2.77	0.97	1.72	3.98	0.60	1.85	
民國 97年	3.52	8.55	0.99	1.54	2.33	2.16	1.31	1.67	
民國 98年	-0.86	-0.44	-0.74	-0.34	-4.00	0.60	-1.78	2.73	
民國 99年	0.96	0.62	1.69	0.46	2.78	0.66	-0.05	2.94	
民國100年	1.42	2.26	2.88	0.86	1.41	1.82	0.52	1.40	
民國101年	1.93	4.16	2.52	1.13	0.44	0.86	0.68	2.30	
民國102年 r	0.79	1.27	-0.19	0.91	0.46	1.18	0.33	0.38	
2月	2.96	2.91	3.71	1.31	3.46	1.55	3.80	6.00	
3月	1.36	1.23	4.28	1.22	2.13	1.69	0.06	1.16	
4月	1.05	2.33	-1.98	1.22	-0.35	1.37	0.26	0.36	
5月	0.74	1.49	-1.34	1.21	0.15	1.57	-0.42	0.12	
6月	0.60	0.47	-0.32	0.87	1.28	1.49	-0.21	0.25	
7月	0.06	-1.27	0.73	0.74	0.64	1.25	0.10	0.14	
8月	-0.78	-3.40	0.04	0.61	-0.58	1.29	0.09	0.63	
9月	0.84	2.36	0.09	0.51	-0.57	1.17	0.75	0.37	
10月	0.64	2.92	-3.66	0.60	-1.18	0.59	-0.01	0.07	
11月 r	0.68	2.70	-2.83	0.76	-0.95	0.64	-0.05	-0.29	
12月 r	0.34	1.34	-2.69	0.84	-0.70	0.41	-0.28	0.08	
民國103年									
1月 r	0.83	0.98	-1.16	0.77	-0.87	0.71	0.70	5.73	
2月	-0.05	2.54	-0.64	0.70	-2.07	0.78	-2.01	-3.37	

註：由於受查者延誤或更正報價，最近3個月資料均可能修正。

Table 1-6 Consumer Price Indices for Households in Different Disposable Income Groups

		(2) 可支配所得最低20%家庭				(2) Lowest 20% Disposable Income Group			Base Period : 2011=100	
總指數	食	衣	居	交	醫	教	雜			
General Index	物	著	住	通	藥	養	項			
	Food	Clothing	Housing	Transportation & Communication	Health	Education & Entertainment	Miscellaneous			
類	類	類	類	類	類	類	類			
370	171	23	46	31	22	49	28	Item		
1,000.00	299.61	27.88	373.11	104.21	52.53	88.08	54.59	Weight(%)		
FIXED INDEX										
-	-	-	-	-	-	-	-	-	2005	
-	-	-	-	-	-	-	-	-	2006	
-	-	-	-	-	-	-	-	-	2007	
98.12	97.83	96.57	99.06	100.28	95.90	100.61	90.37	-	2008	
97.70	97.29	95.33	98.70	97.00	96.58	100.10	94.28	-	2009	
98.59	97.78	96.17	99.27	99.17	97.55	99.87	98.50	-	2010	
100.00	100.00	100.00	100.00	100.00	100.00	100.00	100.00	-	2011	
102.10	104.26	101.93	101.22	99.89	100.81	100.23	102.60	-	2012	
103.07	105.57	101.56	102.22	100.35	101.91	100.28	103.96	r	2013	
102.30	103.30	97.81	101.54	102.01	101.52	101.44	104.31	-	FEB.	
101.55	101.62	96.43	101.65	100.93	101.84	99.82	103.97	-	MAR.	
102.13	102.66	106.04	101.66	100.48	101.79	100.03	104.64	-	APR.	
102.58	104.53	104.63	101.68	100.14	101.91	99.79	103.93	-	MAY	
103.15	105.14	102.60	102.77	100.22	102.12	100.09	103.79	-	JUN.	
102.89	104.44	99.66	102.85	99.82	102.06	100.70	103.72	-	JUL.	
103.11	105.24	96.09	102.95	100.07	102.09	100.56	104.11	-	AUG.	
104.92	111.00	94.74	103.13	100.45	102.12	100.79	103.83	-	SEP.	
104.39	109.68	108.41	102.17	99.88	101.85	100.37	103.09	-	OCT.	
103.61	107.16	106.69	102.32	99.57	102.06	99.98	103.56	r	NOV.	
103.55	106.78	103.88	102.44	99.89	102.21	99.77	104.68	r	DEC.	
									2014	
103.21	105.88	100.46	102.17	100.10	102.12	100.47	105.64	r	JAN.	
103.17	105.84	97.20	102.30	100.07	102.37	100.43	105.86	-	FEB.	
ANNUAL CHANGE (%)										
-	-	-	-	-	-	-	-	-	2005	
-	-	-	-	-	-	-	-	-	2006	
-	-	-	-	-	-	-	-	-	2007	
-	-	-	-	-	-	-	-	-	2008	
-0.43	-0.55	-1.28	-0.36	-3.27	0.71	-0.51	4.33	-	2009	
0.91	0.50	0.88	0.58	2.24	1.00	-0.23	4.48	-	2010	
1.43	2.27	3.98	0.74	0.84	2.51	0.13	1.52	-	2011	
2.10	4.26	1.93	1.22	-0.11	0.81	0.23	2.60	-	2012	
0.95	1.26	-0.36	0.99	0.46	1.09	0.05	1.33	r	2013	
2.16	2.69	1.31	1.35	3.16	1.46	1.68	2.67	-	FEB.	
1.32	0.73	3.48	1.22	2.09	1.60	0.01	2.24	-	MAR.	
1.29	2.06	-1.26	1.27	0.03	1.12	0.16	1.10	-	APR.	
1.08	1.35	-0.11	1.32	0.47	1.34	-0.31	0.94	-	MAY	
0.73	0.48	0.23	0.83	1.45	1.27	-0.25	0.90	-	JUN.	
0.05	-1.25	0.30	0.70	0.69	1.13	-0.09	0.67	-	JUL.	
-0.86	-3.44	-0.12	0.54	-0.46	1.25	-0.16	1.27	-	AUG.	
1.24	2.99	0.49	0.48	-0.48	1.10	0.45	1.36	-	SEP.	
1.15	3.35	-3.10	0.72	-1.17	0.58	-0.02	0.75	-	OCT.	
1.04	2.70	-2.31	0.89	-0.99	0.69	-0.26	0.32	r	NOV.	
0.61	1.20	-2.70	0.99	-0.78	0.54	-0.35	0.64	r	DEC.	
									2014	
0.51	0.54	-1.30	0.71	-0.64	0.73	0.47	1.73	r	JAN.	
0.85	2.46	-0.62	0.75	-1.90	0.84	-1.00	1.49	-	FEB.	

NOTE : All data are subject to revision 3 months after original publication due to late reports and corrections by respondents.

表 1-6 所得層級別消費者物價指數(續)

基期：民國100年=100		(3)可支配所得中間60%家庭				(3) Middle 60% Disposable Income Group			
類	總	食	衣	居	交	醫	教	雜	
	指	物	著	住	通	藥	養		
	General	Food	Clothing	Housing	Transportation &	Health	Education &	Miscellaneous	
別	Index	類	類	類	Communication	類	Entertainment	類	
項	數	類	類	類	類	類	類	類	
權數(千分比)	370	171	23	46	31	22	49	28	
定基指數	1,000.00	261.06	35.07	268.03	150.77	47.81	172.43	64.83	
民國 94年	-	-	-	-	-	-	-	-	
民國 95年	-	-	-	-	-	-	-	-	
民國 96年	-	-	-	-	-	-	-	-	
民國 97年	98.37	97.29	96.63	99.03	99.96	96.92	101.39	92.15	
民國 98年	97.57	96.95	95.51	98.70	95.98	97.54	99.66	95.20	
民國 99年	98.54	97.67	96.68	99.17	98.60	98.21	99.53	98.50	
民國100年	100.00	100.00	100.00	100.00	100.00	100.00	100.00	100.00	
民國101年	101.96	104.24	102.08	101.15	100.42	100.83	100.61	102.34	
民國102年 r	102.82	105.55	101.97	102.10	100.92	101.94	100.91	103.28	
2月	102.86	103.71	98.19	101.44	102.70	101.58	102.99	106.73	
3月	101.52	102.14	96.73	101.57	101.54	101.89	100.04	102.84	
4月	102.10	102.93	106.66	101.57	100.97	101.83	100.55	103.33	
5月	102.32	104.56	105.12	101.57	100.56	101.93	100.20	102.75	
6月	102.82	105.06	102.94	102.75	100.58	102.12	100.65	103.39	
7月	102.68	104.32	99.90	102.79	100.28	102.12	101.98	102.81	
8月	102.82	105.17	96.15	102.87	100.70	102.15	101.68	103.09	
9月	104.20	110.19	94.87	103.01	101.16	102.13	101.53	103.39	
10月	103.87	109.19	109.22	101.98	100.52	101.85	100.94	102.19	
11月 r	103.13	107.11	107.25	102.12	100.16	102.04	100.16	102.52	
12月 r	103.07	106.91	104.39	102.20	100.46	102.19	99.85	103.52	
民國103年									
1月 r	103.29	106.43	100.87	102.07	100.56	102.11	101.04	108.04	
2月	102.99	106.39	97.43	102.20	100.55	102.37	101.14	104.41	
年 增 率 (%)									
民國 94年	-	-	-	-	-	-	-	-	
民國 95年	-	-	-	-	-	-	-	-	
民國 96年	-	-	-	-	-	-	-	-	
民國 97年	-	-	-	-	-	-	-	-	
民國 98年	-0.81	-0.35	-1.16	-0.33	-3.98	0.64	-1.71	3.31	
民國 99年	0.99	0.74	1.23	0.48	2.73	0.69	-0.13	3.47	
民國100年	1.48	2.39	3.43	0.84	1.42	1.82	0.47	1.52	
民國101年	1.96	4.24	2.08	1.15	0.42	0.83	0.61	2.34	
民國102年 r	0.84	1.26	-0.11	0.94	0.50	1.10	0.30	0.92	
2月	2.84	2.95	2.66	1.31	3.61	1.48	3.35	5.45	
3月	1.43	1.26	4.15	1.25	2.26	1.65	0.03	1.68	
4月	1.13	2.32	-1.29	1.24	-0.31	1.26	0.27	0.75	
5月	0.84	1.42	-0.45	1.25	0.22	1.43	-0.39	0.75	
6月	0.67	0.43	0.13	0.93	1.37	1.36	-0.18	0.87	
7月	0.10	-1.26	0.59	0.79	0.69	1.11	0.11	0.67	
8月	-0.80	-3.43	-0.02	0.66	-0.58	1.23	0.07	1.07	
9月	0.91	2.39	0.38	0.54	-0.57	1.04	0.71	0.91	
10月	0.77	3.01	-2.92	0.63	-1.20	0.51	0.03	0.47	
11月 r	0.78	2.77	-2.49	0.79	-0.97	0.59	-0.04	0.08	
12月 r	0.41	1.39	-2.75	0.85	-0.70	0.41	-0.21	0.44	
民國103年									
1月 r	0.78	1.05	-1.34	0.75	-0.85	0.69	0.67	5.10	
2月	0.13	2.58	-0.77	0.75	-2.09	0.78	-1.80	-2.17	

註：由於受查者延誤或更正報價，最近3個月資料均可能修正。

Table 1-6 Consumer Price Indices for Households in Different Disposable Income Groups (Cont.)

(4)可支配所得最高20%家庭				(2) Highest 20% Disposable Income Group				Base Period : 2011=100	
總 指 數	食 物 類	衣 著 類	居 住 類	交 通 及 通 訊 類	醫 藥 保 健 類	教 養 娛 樂 類	雜 項 類	Groups	Item
General Index	Food	Clothing	Housing	Transportation & Communication	Health	Education & Entertainment	Miscellaneous		Weight(%)
370	171	23	46	31	22	49	28		
1,000.00	219.48	44.43	240.31	167.41	53.32	196.31	78.75		
FIXED INDEX									
-	-	-	-	-	-	-	-		2005
-	-	-	-	-	-	-	-		2006
-	-	-	-	-	-	-	-		2007
98.51	97.32	96.50	98.98	99.89	97.40	101.17	93.87		2008
97.55	96.98	95.64	98.67	95.79	97.93	99.27	96.03		2009
98.54	97.70	97.05	99.04	98.58	98.49	99.38	98.50		2010
100.00	100.00	100.00	100.00	100.00	100.00	100.00	100.00		2011
101.84	104.20	102.17	101.07	100.54	100.89	100.79	102.09		2012
102.65	105.54	102.12	102.00	100.95	102.03	101.56	102.13	r	2013
103.53	104.01	98.24	101.51	102.63	101.68	104.91	109.50		FEB.
101.41	102.71	96.51	101.55	101.53	101.99	100.02	101.41		MAR.
102.08	103.27	106.70	101.54	100.99	101.91	100.97	101.54		APR.
102.11	104.64	105.25	101.54	100.57	102.04	100.45	100.94		MAY
102.63	105.01	103.10	102.59	100.55	102.20	101.18	102.56		JUN.
102.62	104.24	99.94	102.60	100.31	102.25	103.48	101.17		JUL.
102.66	105.10	96.09	102.67	100.78	102.28	102.99	101.49		AUG.
103.63	109.40	94.78	102.82	101.21	102.22	102.45	102.43		SEP.
103.49	108.74	109.94	101.87	100.60	101.92	101.54	100.64		OCT.
102.77	107.07	107.82	102.01	100.25	102.14	100.23	100.84	r	NOV.
102.64	106.98	104.72	102.09	100.49	102.28	99.74	101.49	r	DEC.
									2014
103.51	106.80	100.94	102.15	100.53	102.20	101.69	110.04	r	JAN.
102.79	106.79	97.52	102.16	100.55	102.48	101.89	102.16		FEB.
ANNUAL CHANGE (%)									
-	-	-	-	-	-	-	-		2005
-	-	-	-	-	-	-	-		2006
-	-	-	-	-	-	-	-		2007
-	-	-	-	-	-	-	-		2008
-0.97	-0.35	-0.89	-0.31	-4.10	0.54	-1.88	2.30		2009
1.01	0.74	1.47	0.37	2.91	0.57	0.11	2.57		2010
1.48	2.35	3.04	0.97	1.44	1.53	0.62	1.52		2011
1.84	4.20	2.17	1.07	0.54	0.89	0.79	2.09		2012
0.80	1.29	-0.05	0.92	0.41	1.13	0.76	0.04	r	2013
3.60	3.22	3.05	1.37	3.24	1.53	5.33	8.75		FEB.
1.43	1.85	3.86	1.26	1.94	1.72	-0.01	0.81		MAR.
1.03	2.66	-1.48	1.20	-0.45	1.35	0.55	-0.11		APR.
0.65	1.52	-0.74	1.18	0.02	1.56	-0.34	-0.15		MAY
0.62	0.43	0.02	0.95	1.12	1.47	0.09	0.27		JUN.
0.26	-1.29	0.61	0.80	0.58	1.19	1.06	-0.05		JUL.
-0.55	-3.46	-0.24	0.71	-0.54	1.32	0.93	0.35		AUG.
0.72	1.73	-0.06	0.61	-0.55	1.08	1.42	-0.06		SEP.
0.54	2.63	-2.21	0.59	-1.11	0.44	0.39	-0.26		OCT.
0.56	2.78	-2.28	0.75	-0.87	0.53	-0.01	-0.67	r	NOV.
0.22	1.50	-2.75	0.81	-0.64	0.33	-0.30	-0.51	r	DEC.
									2014
1.21	1.41	-1.34	0.92	-0.92	0.71	0.97	8.33	r	JAN.
-0.71	2.67	-0.73	0.64	-2.03	0.79	-2.88	-6.70		FEB.

NOTE : All data are subject to revision 3 months after original publication due to late reports and corrections by respondents.

表 1-7 消費者物價總指數銜接表（未經季節調整）

基期：民國100年=100

(1) 總指數

月 MONTH 年 YEAR	1月	2月	3月	4月	5月	6月
	JAN.	FEB.	MAR.	APR.	MAY	JUNE
民國 48年	10.82	10.90	11.07	11.06	11.07	11.25
民國 49年	12.16	12.43	12.88	13.48	13.42	13.81
民國 50年	14.37	14.64	14.64	14.75	14.76	14.76
民國 51年	14.83	15.00	14.95	15.01	15.21	15.12
民國 52年	15.51	15.52	15.56	15.66	15.52	15.39
民國 53年	15.48	15.50	15.45	15.35	15.41	15.28
民國 54年	15.35	15.30	15.25	15.30	15.39	15.46
民國 55年	15.61	15.39	15.37	15.47	15.50	15.87
民國 56年	16.03	16.33	16.05	16.02	16.08	16.21
民國 57年	16.69	16.56	16.62	17.32	17.42	17.73
民國 58年	17.76	17.99	17.93	18.01	17.81	17.97
民國 59年	18.42	18.73	18.84	18.94	18.84	18.70
民國 60年	19.68	19.60	19.51	19.46	19.49	19.49
民國 61年	19.56	19.98	19.94	19.96	20.05	20.26
民國 62年	19.84	20.13	20.06	20.36	20.62	20.84
民國 63年	27.74	31.95	32.39	32.17	31.91	31.80
民國 64年	33.54	33.58	33.30	33.52	33.54	34.29
民國 65年	34.51	34.64	34.91	35.00	34.82	34.68
民國 66年	35.62	36.20	36.06	36.33	36.49	37.64
民國 67年	38.18	38.47	38.51	39.22	39.20	39.16
民國 68年	40.54	40.73	41.28	42.10	42.46	42.90
民國 69年	47.31	48.25	48.51	48.76	49.68	51.01
民國 70年	58.05	59.04	59.30	59.54	59.31	59.87
民國 71年	60.98	60.79	60.94	61.10	61.47	61.60
民國 72年	62.08	62.70	62.96	63.24	62.80	63.27
民國 73年	61.37	61.98	62.15	62.27	63.03	62.97
民國 74年	62.36	62.86	62.89	62.58	62.38	62.29
民國 75年	62.10	62.27	62.26	62.42	62.50	62.66
民國 76年	62.96	62.84	62.34	62.56	62.57	62.62
民國 77年	63.31	63.06	62.70	62.78	63.49	63.88
民國 78年	65.06	65.63	65.79	66.38	66.87	66.69
民國 79年	67.57	67.47	67.98	68.65	69.36	69.10
民國 80年	70.94	71.36	71.01	71.47	71.72	71.88
民國 81年	73.61	74.26	74.35	75.56	75.82	75.61
民國 82年	76.30	76.53	76.77	77.65	77.39	78.89
民國 83年	78.52	79.54	79.32	80.04	80.78	80.58
民國 84年	82.63	82.27	82.38	83.59	83.44	84.34
民國 85年	84.52	85.36	84.86	85.95	85.84	86.35
民國 86年	86.19	87.11	85.79	86.38	86.49	87.93
民國 87年	87.91	87.37	87.91	88.21	87.93	89.20
民國 88年	88.26	89.20	87.50	88.12	88.36	88.45
民國 89年	88.71	90.02	88.48	89.22	89.77	89.65
民國 90年	90.80	89.10	88.86	89.59	89.57	89.52
民國 91年	89.28	90.36	88.87	89.78	89.34	89.61
民國 92年	90.25	88.99	88.71	89.68	89.63	89.11
民國 93年	90.26	89.56	89.50	90.53	90.45	90.66
民國 94年	90.70	91.30	91.56	92.02	92.53	92.82
民國 95年	93.12	92.20	91.94	93.15	94.00	94.43
民國 96年	93.45	93.81	92.72	93.79	93.98	94.55
民國 97年	96.20	97.43	96.38	97.42	97.47	99.25
民國 98年	97.62	96.13	96.24	96.97	97.38	97.29
民國 99年	97.87	98.39	97.45	98.27	98.12	98.45
民國 100年	98.95	99.69	98.82	99.56	99.75	100.37
民國 101年	101.28	99.94	100.06	100.99	101.49	102.14
民國 102年	102.41	102.90	101.42	102.05	102.24	102.75
民國 103年	103.26	102.85				

註：1.由於受查者延誤或更正報價，最近3個月資料均可能修正。

2.表列指數民國59年(含)以前係依據原台灣省政府編布之指數銜接。

Table 1-7 Time Series of General Consumer Price Indices (Not Seasonally Adjusted)

(1) General Index							Base Period : 2011=100	
7月	8月	9月	10月	11月	12月	年指數	月 MONTH	
JULY	AUG.	SEP.	OCT.	NOV.	DEC.	YEARLY INDEX	年 YEAR	
11.60	12.23	12.61	12.41	12.07	12.04	11.59	1959	
13.92	14.53	14.71	14.58	14.60	14.34	13.74	1960	
14.69	14.87	15.09	15.20	15.07	14.93	14.81	1961	
14.89	15.04	15.41	15.69	15.48	15.37	15.17	1962	
15.20	15.23	15.70	15.69	15.50	15.46	15.50	1963	
15.17	15.33	15.55	15.79	15.76	15.55	15.47	1964	
15.48	15.57	15.65	15.52	15.55	15.65	15.46	1965	
15.89	15.81	16.14	16.25	16.03	15.91	15.77	1966	
16.42	16.39	16.55	16.47	16.45	16.61	16.30	1967	
18.02	18.49	18.21	18.33	17.98	17.61	17.58	1968	
18.34	18.71	18.70	20.39	19.51	18.63	18.48	1969	
19.00	19.56	20.06	19.76	19.52	19.33	19.14	1970	
19.50	19.83	19.82	19.96	19.90	19.85	19.67	1971	
20.44	21.16	21.10	20.28	20.02	20.37	20.26	1972	
21.43	21.90	22.83	24.63	25.12	25.27	21.92	1973	
32.22	32.58	33.63	33.57	34.05	33.85	32.32	1974	
34.29	34.42	34.38	34.82	34.54	33.93	34.01	1975	
34.83	35.08	35.05	34.86	34.78	35.16	34.86	1976	
37.68	39.34	38.79	38.37	37.72	37.53	37.31	1977	
39.05	39.77	40.38	40.72	40.58	40.40	39.47	1978	
43.29	44.41	45.85	45.73	45.08	45.46	43.32	1979	
51.36	52.54	54.57	55.54	55.61	55.55	51.56	1980	
60.10	60.69	61.42	61.08	60.67	60.59	59.97	1981	
61.56	63.42	62.84	62.33	61.83	62.06	61.74	1982	
62.56	62.53	62.72	62.70	62.17	61.32	62.59	1983	
62.81	63.04	63.25	62.99	62.64	62.33	62.57	1984	
62.35	62.08	63.11	63.05	62.16	61.52	62.47	1985	
62.50	62.85	64.44	64.31	63.41	63.13	62.90	1986	
63.34	63.86	64.09	63.51	63.69	64.35	63.23	1987	
63.88	64.78	64.99	65.45	65.12	65.06	64.04	1988	
66.38	66.93	68.69	69.34	67.56	67.10	66.87	1989	
69.56	70.72	73.17	71.59	70.21	70.16	69.63	1990	
72.38	72.55	72.65	73.37	73.59	72.88	72.15	1991	
75.06	74.72	77.13	77.10	75.87	75.37	75.37	1992	
77.53	77.20	77.70	78.04	78.21	78.86	77.59	1993	
80.74	82.65	82.90	82.00	81.25	80.95	80.77	1994	
83.85	84.06	84.56	84.35	84.69	84.65	83.73	1995	
85.06	88.30	87.81	87.46	87.40	86.79	86.31	1996	
87.88	87.79	88.36	87.18	86.94	87.02	87.09	1997	
88.62	88.18	88.72	89.43	90.34	88.86	88.56	1998	
87.89	89.19	89.24	89.79	89.53	88.99	88.71	1999	
89.16	89.44	90.69	90.71	91.55	90.46	89.82	2000	
89.25	89.84	90.22	91.59	90.51	88.93	89.82	2001	
89.62	89.59	89.53	90.03	90.00	89.61	89.64	2002	
88.74	89.07	89.34	89.98	89.58	89.56	89.39	2003	
91.70	91.34	91.83	92.13	90.95	91.01	90.83	2004	
93.90	94.60	94.73	94.66	93.23	93.02	92.92	2005	
94.64	94.07	93.56	93.53	93.45	93.65	93.48	2006	
94.33	95.58	96.47	98.52	97.94	96.77	95.16	2007	
99.81	100.06	99.46	100.87	99.83	97.99	98.51	2008	
97.48	99.24	98.58	98.96	98.22	97.75	97.66	2009	
98.76	98.77	98.87	99.52	99.71	98.96	98.60	2010	
100.07	100.10	100.23	100.77	100.74	100.97	100.00	2011	
102.53	103.53	103.19	103.12	102.34	102.59	101.93	2012	
102.59	102.72	104.06	103.78	103.04	102.94	102.74	2013	
						103.06	2014	

NOTE : 1.All data are subject to revision 3 months after original publication due to late reports and corrections by respondents.

2.Indices of 1970 and before were sourcing from Taiwan Province.

表 1-8 消費者物價總指數銜接表（經季節調整）

基期：民國100年=100

月 MONTH 年 YEAR	1月	2月	3月	4月	5月	6月
	JAN.	FEB.	MAR.	APR.	MAY	JUNE
民國 48年	11.10	11.02	11.13	11.06	11.08	11.24
民國 49年	12.42	12.54	12.93	13.48	13.43	13.80
民國 50年	14.58	14.72	14.69	14.76	14.76	14.77
民國 51年	14.98	15.06	15.01	15.03	15.20	15.16
民國 52年	15.61	15.56	15.63	15.70	15.52	15.42
民國 53年	15.53	15.55	15.55	15.42	15.45	15.32
民國 54年	15.38	15.37	15.37	15.41	15.47	15.48
民國 55年	15.66	15.48	15.52	15.59	15.62	15.89
民國 56年	16.13	16.43	16.21	16.13	16.22	16.23
民國 57年	16.83	16.66	16.77	17.41	17.58	17.78
民國 58年	17.95	18.08	18.07	18.10	17.97	18.06
民國 59年	18.64	18.80	18.97	19.04	19.01	18.84
民國 60年	19.91	19.66	19.63	19.57	19.67	19.69
民國 61年	19.76	20.01	20.08	20.08	20.26	20.48
民國 62年	20.01	20.16	20.20	20.49	20.86	21.07
民國 63年	27.88	31.96	32.54	32.30	32.17	32.03
民國 64年	33.66	33.59	33.46	33.60	33.78	34.49
民國 65年	34.64	34.65	35.10	35.05	35.04	34.85
民國 66年	35.80	36.22	36.28	36.35	36.69	37.75
民國 67年	38.43	38.47	38.75	39.24	39.39	39.22
民國 68年	40.87	40.75	41.52	42.11	42.63	42.92
民國 69年	47.72	48.29	48.72	48.76	49.85	51.00
民國 70年	58.51	59.10	59.45	59.53	59.44	59.80
民國 71年	61.49	60.85	61.01	61.09	61.58	61.50
民國 72年	62.57	62.76	63.00	63.24	62.88	63.16
民國 73年	61.83	62.05	62.22	62.29	63.12	62.88
民國 74年	62.76	62.96	63.05	62.66	62.49	62.23
民國 75年	62.44	62.40	62.53	62.55	62.62	62.63
民國 76年	63.25	63.05	62.71	62.72	62.66	62.62
民國 77年	63.60	63.34	63.14	62.94	63.52	63.90
民國 78年	65.37	65.99	66.26	66.52	66.83	66.71
民國 79年	67.92	67.85	68.42	68.77	69.26	69.11
民國 80年	71.95	71.88	71.63	71.66	71.98	72.02
民國 81年	74.39	74.61	74.65	75.65	75.98	75.94
民國 82年	76.98	77.25	77.41	77.56	77.36	78.41
民國 83年	79.38	79.69	80.03	80.01	80.81	80.65
民國 84年	82.61	82.97	83.18	83.64	83.70	84.17
民國 85年	85.37	85.43	85.67	86.04	86.17	86.48
民國 86年	86.83	87.32	86.74	86.59	86.91	87.68
民國 87年	87.66	87.76	88.31	88.40	88.18	89.07
民國 88年	88.98	88.95	88.53	88.40	88.56	88.67
民國 89年	89.21	90.19	89.67	89.61	89.93	89.84
民國 90年	90.15	89.88	89.87	89.56	89.50	89.35
民國 91年	89.91	89.97	89.64	89.69	89.38	89.35
民國 92年	89.98	89.55	89.89	89.87	89.29	89.13
民國 93年	89.96	90.69	90.72	90.84	90.49	90.61
民國 94年	91.00	91.66	91.98	92.30	92.28	92.66
民國 95年	93.09	93.21	93.17	93.08	93.99	93.96
民國 96年	94.34	94.41	94.18	94.33	94.18	94.42
民國 97年	96.49	97.47	97.24	97.68	97.69	99.33
民國 98年	97.28	96.81	97.06	97.21	97.57	97.39
民國 99年	98.30	98.32	98.27	98.53	98.38	98.46
民國 100年	99.18	99.78	99.64	99.84	100.00	100.35
民國 101年	100.91	100.61	100.88	101.30	101.76	102.11
民國 102年	102.60	102.97	102.59	102.51	102.36	102.48
民國 103年	102.92	103.23				

註：由於受查者延誤或更正報價，最近3個月資料均可能修正。

Table 1-8 Time Series of General Consumer Price Indices (Seasonally Adjusted)

Base Period : 2011=100

7月	8月	9月	10月	11月	12月	月 MONTH
JULY	AUG.	SEP.	OCT.	NOV.	DEC.	年 YEAR
11.66	12.19	12.31	12.12	11.95	12.21	1959
14.01	14.49	14.43	14.29	14.49	14.50	1960
14.82	14.87	14.83	14.91	14.97	15.05	1961
15.05	15.05	15.19	15.40	15.39	15.43	1962
15.36	15.25	15.51	15.40	15.42	15.49	1963
15.29	15.34	15.35	15.51	15.69	15.58	1964
15.51	15.54	15.44	15.24	15.50	15.70	1965
15.84	15.70	15.91	15.98	16.00	16.03	1966
16.32	16.20	16.27	16.20	16.44	16.81	1967
17.91	18.22	17.87	18.05	17.97	17.86	1968
18.25	18.40	18.29	20.12	19.50	18.89	1969
18.97	19.25	19.59	19.50	19.48	19.54	1970
19.52	19.56	19.28	19.71	19.84	19.98	1971
20.49	20.96	20.51	20.04	19.92	20.43	1972
21.48	21.75	22.22	24.39	25.02	25.30	1973
32.24	32.42	33.02	33.31	33.99	33.91	1974
34.31	34.23	33.77	34.53	34.54	34.08	1975
34.85	34.84	34.44	34.50	34.85	35.41	1976
37.74	39.03	38.17	37.93	37.84	37.86	1977
39.13	39.41	39.72	40.21	40.74	40.78	1978
43.41	44.04	45.15	45.18	45.26	45.84	1979
51.47	52.18	53.84	54.99	55.77	55.94	1980
60.19	60.34	60.71	60.57	60.83	60.99	1981
61.61	63.12	62.14	61.86	61.98	62.48	1982
62.59	62.26	62.06	62.25	62.30	61.74	1983
62.84	62.79	62.62	62.51	62.72	62.74	1984
62.39	61.80	62.51	62.50	62.20	61.89	1985
62.56	62.53	63.83	63.69	63.40	63.48	1986
63.43	63.47	63.43	62.83	63.66	64.70	1987
63.98	64.33	64.27	64.74	65.08	65.44	1988
66.48	66.43	67.93	68.62	67.52	67.54	1989
69.66	70.21	72.38	70.87	70.19	70.65	1990
72.60	72.89	72.86	73.41	73.98	73.99	1991
75.65	75.20	76.27	76.92	76.51	76.30	1992
78.12	77.86	78.06	78.40	78.66	79.06	1993
81.16	81.92	82.08	81.77	81.61	81.54	1994
84.50	84.67	84.71	84.56	84.97	85.11	1995
85.71	87.38	87.60	87.43	87.52	87.14	1996
88.16	87.85	87.92	87.10	86.88	87.27	1997
89.13	88.43	88.85	88.68	89.41	88.84	1998
88.44	89.12	89.19	89.37	89.25	89.22	1999
89.67	89.67	90.32	90.30	90.43	90.48	2000
89.63	89.67	89.95	90.37	90.07	89.19	2001
89.58	89.67	89.46	89.46	89.58	89.36	2002
89.01	89.01	88.92	89.25	89.46	89.69	2003
90.91	91.40	91.64	91.65	90.72	91.04	2004
93.62	93.55	93.53	92.70	92.74	92.90	2005
93.97	93.58	93.46	92.80	93.28	93.82	2006
94.85	95.64	95.92	96.36	96.48	96.73	2007
99.65	99.80	99.24	100.20	99.52	97.95	2008
97.31	98.99	98.45	98.23	97.89	97.72	2009
98.58	98.49	98.67	98.81	99.40	98.95	2010
99.87	99.81	100.01	100.10	100.45	100.98	2011
102.33	103.24	103.03	102.48	102.06	102.61	2012
102.51	102.54	102.96	102.93	r 102.66	102.81	2013
						2014

NOTE : All data are subject to revision 3 months after original publication due to late reports and corrections by respondents.

表 1-9 民國 103年 2月 以各年月為基期之消費者物價總指數－稅務專用
(本表係以各年(月)為 100 時，103年2月所當之指數)

基期：各年月 = 100

月 MONTH	1月	2月	3月	4月	5月	6月
年 YEAR	JAN.	FEB.	MAR.	APR.	MAY	JUNE
民國 48年	950.6	943.6	929.1	929.9	929.1	914.2
民國 49年	845.8	827.4	798.5	763.0	766.4	744.8
民國 50年	715.7	702.5	702.5	697.3	696.8	696.8
民國 51年	693.5	685.7	688.0	685.2	676.2	680.2
民國 52年	663.1	662.7	661.0	656.8	662.7	668.3
民國 53年	664.4	663.5	665.7	670.0	667.4	673.1
民國 54年	670.0	672.2	674.4	672.2	668.3	665.3
民國 55年	658.9	668.3	669.2	664.8	663.5	648.1
民國 56年	641.6	629.8	640.8	642.0	639.6	634.5
民國 57年	616.2	621.1	618.8	593.8	590.4	580.1
民國 58年	579.1	571.7	573.6	571.1	577.5	572.3
民國 59年	558.4	549.1	545.9	543.0	545.9	550.0
民國 60年	522.6	524.7	527.2	528.5	527.7	527.7
民國 61年	525.8	514.8	515.8	515.3	513.0	507.7
民國 62年	518.4	510.9	512.7	505.2	498.8	493.5
民國 63年	370.8	321.9	317.5	319.7	322.3	323.4
民國 64年	306.6	306.3	308.9	306.8	306.6	299.9
民國 65年	298.0	296.9	294.6	293.9	295.4	296.6
民國 66年	288.7	284.1	285.2	283.1	281.9	273.2
民國 67年	269.4	267.4	267.1	262.2	262.4	262.6
民國 68年	253.7	252.5	249.2	244.3	242.2	239.7
民國 69年	217.4	213.2	212.0	210.9	207.0	201.6
民國 70年	177.2	174.2	173.4	172.7	173.4	171.8
民國 71年	168.7	169.2	168.8	168.3	167.3	167.0
民國 72年	165.7	164.0	163.4	162.6	163.8	162.6
民國 73年	167.6	165.9	165.5	165.2	163.2	163.3
民國 74年	164.9	163.6	163.5	164.3	164.9	165.1
民國 75年	165.6	165.2	165.2	164.8	164.6	164.1
民國 76年	163.4	163.7	165.0	164.4	164.4	164.2
民國 77年	162.5	163.1	164.0	163.8	162.0	161.0
民國 78年	158.1	156.7	156.3	154.9	153.8	154.2
民國 79年	152.2	152.4	151.3	149.8	148.3	148.8
民國 80年	145.0	144.1	144.8	143.9	143.4	143.1
民國 81年	139.7	138.5	138.3	136.1	135.7	136.0
民國 82年	134.8	134.4	134.0	132.5	132.9	130.4
民國 83年	131.0	129.3	129.7	128.5	127.3	127.6
民國 84年	124.5	125.0	124.8	123.0	123.3	121.9
民國 85年	121.7	120.5	121.2	119.7	119.8	119.1
民國 86年	119.3	118.1	119.9	119.1	118.9	117.0
民國 87年	117.0	117.7	117.0	116.6	117.0	115.3
民國 88年	116.5	115.3	117.5	116.7	116.4	116.3
民國 89年	115.9	114.3	116.2	115.3	114.6	114.7
民國 90年	113.3	115.4	115.7	114.8	114.8	114.9
民國 91年	115.2	113.8	115.7	114.6	115.1	114.8
民國 92年	114.0	115.6	115.9	114.7	114.7	115.4
民國 93年	113.9	114.8	114.9	113.6	113.7	113.4
民國 94年	113.4	112.7	112.3	111.8	111.2	110.8
民國 95年	110.4	111.6	111.9	110.4	109.4	108.9
民國 96年	110.1	109.6	110.9	109.7	109.4	108.8
民國 97年	106.9	105.6	106.7	105.6	105.5	103.6
民國 98年	105.4	107.0	106.9	106.1	105.6	105.7
民國 99年	105.1	104.5	105.5	104.7	104.8	104.5
民國 100年	103.9	103.2	104.1	103.3	103.1	102.5
民國 101年	101.6	102.9	102.8	101.8	101.3	100.7
民國 102年	100.4	100.0	101.4	100.8	100.6	100.1
民國 103年	99.6	100.0				

註：1.本表可由表1-7之最新月份指數/各年(月)指數x100計算而得，取至小數一位。

2.由於受查者延誤或更正報價，本表所載資料於公布後3個月內均可能修正。

Table 1-9 FEB. 2014 General Consumer Price Indices Using Each Year or Each Month as Base
(The present figures are calculated on their corresponding base periods)

Base : Each Year or Month=100

7月	8月	9月	10月	11月	12月	年指數	月 MONTH
JULY	AUG.	SEP.	OCT.	NOV.	DEC.	YEARLY INDEX	年 YEAR
886.6	841.0	815.6	828.8	852.1	854.2	887.4	1959
738.9	707.8	699.2	705.4	704.5	717.2	748.5	1960
700.1	691.7	681.6	676.6	682.5	688.9	694.5	1961
690.7	683.8	667.4	655.5	664.4	669.2	678.0	1962
676.6	675.3	655.1	655.5	663.5	665.3	663.5	1963
678.0	670.9	661.4	651.4	652.6	661.4	664.8	1964
664.4	660.6	657.2	662.7	661.4	657.2	665.3	1965
647.3	650.5	637.2	632.9	641.6	646.4	652.2	1966
626.4	627.5	621.5	624.5	625.2	619.2	631.0	1967
570.8	556.2	564.8	561.1	572.0	584.0	585.0	1968
560.8	549.7	550.0	504.4	527.2	552.1	556.5	1969
541.3	525.8	512.7	520.5	526.9	532.1	537.4	1970
527.4	518.7	518.9	515.3	516.8	518.1	522.9	1971
503.2	486.1	487.4	507.1	513.7	504.9	507.7	1972
479.9	469.6	450.5	417.6	409.4	407.0	469.2	1973
319.2	315.7	305.8	306.4	302.1	303.8	318.2	1974
299.9	298.8	299.2	295.4	297.8	303.1	302.4	1975
295.3	293.2	293.4	295.0	295.7	292.5	295.0	1976
273.0	261.4	265.1	268.0	272.7	274.0	275.7	1977
263.4	258.6	254.7	252.6	253.4	254.6	260.6	1978
237.6	231.6	224.3	224.9	228.1	226.2	237.4	1979
200.3	195.8	188.5	185.2	184.9	185.1	199.5	1980
171.1	169.5	167.5	168.4	169.5	169.7	171.5	1981
167.1	162.2	163.7	165.0	166.3	165.7	166.6	1982
164.4	164.5	164.0	164.0	165.4	167.7	164.3	1983
163.7	163.2	162.6	163.3	164.2	165.0	164.4	1984
165.0	165.7	163.0	163.1	165.5	167.2	164.6	1985
164.6	163.6	159.6	159.9	162.2	162.9	163.5	1986
162.4	161.1	160.5	161.9	161.5	159.8	162.7	1987
161.0	158.8	158.3	157.1	157.9	158.1	160.6	1988
154.9	153.7	149.7	148.3	152.2	153.3	153.8	1989
147.9	145.4	140.6	143.7	146.5	146.6	147.7	1990
142.1	141.8	141.6	140.2	139.8	141.1	142.6	1991
137.0	137.6	133.3	133.4	135.6	136.5	136.5	1992
132.7	133.2	132.4	131.8	131.5	130.4	132.6	1993
127.4	124.4	124.1	125.4	126.6	127.1	127.3	1994
122.7	122.4	121.6	121.9	121.4	121.5	122.8	1995
120.9	116.5	117.1	117.6	117.7	118.5	119.2	1996
117.0	117.2	116.4	118.0	118.3	118.2	118.1	1997
116.1	116.6	115.9	115.0	113.8	115.7	116.1	1998
117.0	115.3	115.3	114.5	114.9	115.6	115.9	1999
115.4	115.0	113.4	113.4	112.3	113.7	114.5	2000
115.2	114.5	114.0	112.3	113.6	115.7	114.5	2001
114.8	114.8	114.9	114.2	114.3	114.8	114.7	2002
115.9	115.5	115.1	114.3	114.8	114.8	115.1	2003
112.2	112.6	112.0	111.6	113.1	113.0	113.2	2004
109.5	108.7	108.6	108.7	110.3	110.6	110.7	2005
108.7	109.3	109.9	110.0	110.1	109.8	110.0	2006
109.0	107.6	106.6	104.4	105.0	106.3	108.1	2007
103.0	102.8	103.4	102.0	103.0	105.0	104.4	2008
105.5	103.6	104.3	103.9	104.7	105.2	105.3	2009
104.1	104.1	104.0	103.3	103.1	103.9	104.3	2010
102.8	102.7	102.6	102.1	102.1	101.9	102.9	2011
100.3	99.3	99.7	99.7	100.5	100.3	100.9	2012
100.3	100.1	98.8	99.1	99.8	99.9	100.1	2013
						99.8	2014

NOTE : 1. The present figures are calculated on their corresponding base periods and rounded to the first digit after the decimal point.

2. All data are subject to revision 3 months after original publication due to late reports and corrections by respondents.

表 2-1 躉售物價指數變動分析表

基期：民國100年=100

類 別	Groups	行業碼 industry code	項 數 Item	101年12月 相對重要性 Relative Importance, December 2012 (%)	本年2月份 指數 This Month Index
總指數	General Index		1,142	1000.00	97.39
依內外銷別	By Waygoing				
內銷品	Domestic Sales		863	636.66	97.31
國產內銷品	Domestic Sales Excluding Imports		585	304.11	99.44
進口品	Imports		278	332.54	95.37
出口品	Exports		279	363.35	97.39
依產地來源別	By Producing Place				
國產品	Domestic Products		864	667.46	98.49
進口品	Imports		278	332.54	95.37
基本分類	The basic Group				
一.農林漁牧業產品	Agriculture, Forestry, Fishing and Animal Husbandry Products		130	29.38	97.39
1.農產品	Farm Products	011	90	15.87	92.86
(1)稻穀雜糧	Cereals	0111;0112	9	6.91	99.98
①稻穀	Rice	0111	3	1.74	114.01
②雜糧	Cereals (except Rice)	0112	6	5.17	95.79
(2)蔬菜	Vegetables	0114;0116	50	3.70	87.81
(3)水果	Fruits	0115	22	3.19	110.60
(4)花卉	Flowers	0117	5	0.93	110.72
(5)特用作物及其他	Special Crops & Other	0113;0119	4	1.14	76.85
2.禽畜產品	Poultry & Livestock Products	012	7	6.99	102.30
(1)家畜及其產品	Livestock & Related Products	0121;0122;0129	4	4.00	94.78
(2)家禽及其產品	Poultry & Related Products	0123;0124	3	3.00	115.13
3.林產品	Forest Products	02	2	0.33	108.24
4.水產品	Fishery Products	03	31	6.19	103.34
(1)魚類	Fish	-	26	5.17	98.86
①捕撈魚類	Captured Fish	-	21	4.06	96.62
②養殖魚類	Aquacultured Fish	-	5	1.11	107.38
(2)其他水產品	Others	-	5	1.02	136.90
二.土石及礦產品	Quarrying and Mineral Products	-	11	67.91	98.26
1.石油及天然氣	Crude Petroleum and Natural Gas	05	3	51.18	102.92
原油	Petroleum	-	1	39.78	102.51
2.土石採取及其他礦 產品	Quarrying Products & Other Mineral Products	06;07	8	16.73	84.20

附註：1.100年基期WPI基本分類原則採行業標準分類(第9次修訂)架構之產品。

2.進口原油，交貨條件為船上交貨，賣方將原油運至出口港並裝船，所有權即移轉至買方，故其計價時點及基礎為原油裝船時的合約價格，加上運費及保險費。

Table 2-1 The Changes of Wholesale Price Indices

Base Period : 2011=100

本年1月份 指數 Previous Month Index	本月指數與各期比較 Compared with Each Period				本年前2月指數平均與上年同期比較 Compared with the Same Period(JAN.-FEB.) of Previous Year			
	與上月比較 Compared with Previous Month (%)	對總指數影響 Effects on General Index (百分點)	與上年同月比較 Compared with the Same Month of Previous Year (%)	對總指數影響 Effects on General Index (百分點)	本年平均 This Period (Average)	上年平均 Previous Period (Average)	漲跌率 Percent Change (%)	對總指數影響 Effects on General Index (百分點)
97.00	0.40	0.40	-0.48	-0.48	97.20	97.17	0.03	0.03
96.94	0.38	0.24	-0.81	-0.51	97.13	97.49	-0.37	-0.24
99.50	-0.06	-0.02	-0.08	-0.02	99.47	99.22	0.25	0.08
94.63	0.78	0.26	-1.47	-0.49	95.00	95.91	-0.95	-0.31
96.95	0.45	0.17	0.10	0.04	97.17	96.47	0.73	0.27
98.27	0.22	0.15	0.02	0.01	98.38	97.88	0.51	0.34
94.63	0.78	0.26	-1.47	-0.49	95.00	95.91	-0.95	-0.31
98.01	-0.63	-0.02	5.84	0.16	97.70	94.21	3.70	0.11
93.15	-0.31	0.00	4.16	0.06	93.01	92.25	0.82	0.01
96.86	3.22	0.02	-2.10	-0.01	98.42	101.91	-3.42	-0.02
110.14	3.51	0.01	10.61	0.02	112.08	103.55	8.24	0.01
92.90	3.11	0.01	-6.23	-0.03	94.35	101.71	-7.24	-0.04
92.03	-4.59	-0.01	5.20	0.01	89.92	105.39	-14.68	-0.04
119.79	-7.67	-0.03	10.03	0.03	115.20	101.34	13.68	0.04
120.51	-8.12	-0.01	7.70	0.01	115.62	101.29	14.15	0.01
66.76	15.11	0.02	19.02	0.03	71.81	61.62	16.54	0.02
102.33	-0.03	0.00	4.71	0.03	102.32	98.47	3.91	0.03
94.83	-0.05	0.00	5.00	0.02	94.81	91.39	3.74	0.01
115.13	0.00	0.00	4.36	0.01	115.13	110.56	4.13	0.01
106.17	-0.90	0.00	-9.11	0.00	106.32	115.94	-8.30	0.00
105.57	-2.11	-0.01	10.80	0.06	104.46	94.90	10.07	0.06
101.13	-2.24	-0.01	8.20	0.04	100.00	93.14	7.37	0.04
100.19	-3.56	-0.02	7.98	0.03	98.41	91.53	7.52	0.03
104.59	2.67	0.00	8.94	0.01	105.99	99.23	6.81	0.01
139.05	-1.55	0.00	23.82	0.02	137.98	111.49	23.76	0.02
97.90	0.37	0.03	-2.51	-0.18	98.08	99.28	-1.21	-0.08
102.68	0.23	0.01	-3.44	-0.18	102.80	104.42	-1.55	-0.08
101.89	0.61	0.02	-4.13	-0.18	102.20	104.60	-2.29	-0.10
83.55	0.78	0.01	0.41	0.01	83.88	84.00	-0.14	0.00

Note:1.WPI based on the "Standard Industrial Classification System of The Republic of China(Rev. 9,2011)"

2.The trade term of import petroleum is f.o.b. (free on board), the ownership transferred to buyer as seller deliver petroleum on board the ship. That the timing and base of price valuation will be f.o.b. cargo plus insurance and freight fee.

表 2-1 躉售物價指數變動分析表 (續 1)

基期：民國100年=100

類 別	Groups	行業碼 industry code	項 數 Item	101年12月 相對重要性 Relative Importance, December 2012 (%)	本年2月份 指數 This Month Index
三.製造業產品	Manufacturing Products	-	993	871.82	96.64
1.食品	Foods	08	62	24.72	102.38
(1)肉類、水產品及蔬果 處理保藏及其製品	Processing and Preserving Products of Meat, Fish, Crustaceans, Molluscs, Fruit & Vegetable	081~083	13	3.75	102.10
(2)食用油脂	Edible Oils & Fats	084	4	1.31	87.05
(3)乳製品	Dairy Products	085	7	2.30	113.36
(4)碾穀、磨粉及澱粉製品	Grain Husking, Grain Mill Products, Starches and Starch Products	086	5	4.01	110.94
(5)飼料	Prepared Animal Feeds	087	5	4.87	103.24
(6)烘焙炊蒸食品	Bakery Products	0891	5	1.47	105.59
(7)調味品	Seasoning Products	0896	5	0.68	100.34
(8)調理食品	Prepared Meals and Dishes	0897	3	1.10	103.47
(9)其他食品	Other Foods	0892~0895; 0899	15	5.22	93.48
2.飲料	Beverages	09	16	5.52	104.47
(1)酒類	Alcoholic Beverages	091	8	3.03	107.16
(2)非酒精飲料	Non-Alcoholic Beverages	092	8	2.49	101.47
3.菸類	Tobaccos	10	2	2.52	117.75
4.紡織品	Textile Products	11	42	18.05	98.41
(1)紡織纖維及紗線	Fibers & Yarns	111	13	4.53	90.00
(2)布	Cloth	112;113	23	11.28	101.43
(3)其他紡織品	Others Textile Products	114;115	6	2.24	105.16
5.成衣及服飾品	Wearing Apparel and Clothing Accessories	12	11	3.87	108.55
(1)成衣	Wearing Apparel	121;122	9	3.41	108.44
①梭織成衣	Woven Wearing Apparel	121	4	1.61	113.44
②針織成衣	Knitted Wearing Apparel	122	5	1.80	104.73
(2)服飾品	Clothing Accessories	123	2	0.46	109.77
6.皮革及其製品	Leather, Fur and Related Products	13	10	4.11	114.84
7.木竹製品	Wood and Bamboo Products	14	8	1.84	106.71
8.紙漿、紙、紙製品及 印刷品	Pulp, Paper, Paper Products & Printed Matter	15;1611	34	13.48	94.32
(1)紙漿、紙及其製品	Pulp, Paper and Paper Products	15	32	11.02	92.90
①紙漿	Pulp	1511	3	0.95	88.73
②紙及紙板	Paper & Paperboard	1512;1513	17	5.21	93.35
③紙容器及其他紙製品	Paper Container and Other Paper Products	152;159	12	4.85	94.01
(2)印刷品	Printed Matter	1611	2	2.46	102.40

Table 2-1 The Changes of Wholesale Price Indices (Cont.1)

本年1月份 指數 Previous Month Index	本月指數與各期比較 Compared with Each Period				本年前2月指數平均與上年同期比較 Compared with the Same Period(JAN.-FEB.) of Previous Year			
	與上月比較 Compared with Previous Month (%)	對總指數影響 Effects on General Index (百分點)	與上年同月比較 Compared with the Same Month of Previous Year (%)	對總指數影響 Effects on General Index (百分點)	本年平均 This Period (Average)	上年平均 Previous Period (Average)	漲跌率 Percent Change (%)	對總指數影響 Effects on General Index (百分點)
96.20	0.46	0.40	-0.81	-0.71	96.42	96.69	-0.28	-0.24
101.35	1.02	0.03	1.34	0.03	101.87	101.02	0.84	0.02
99.41	2.71	0.01	4.34	0.02	100.76	98.25	2.55	0.01
85.79	1.47	0.00	-1.43	0.00	86.42	89.09	-3.00	0.00
111.91	1.30	0.00	8.29	0.02	112.64	103.79	8.53	0.02
109.53	1.29	0.01	3.03	0.01	110.24	107.42	2.63	0.01
102.49	0.73	0.00	-4.85	-0.02	102.87	108.52	-5.21	-0.03
105.27	0.30	0.00	3.70	0.01	105.43	101.58	3.79	0.01
100.37	-0.03	0.00	0.19	0.00	100.36	100.04	0.32	0.00
103.62	-0.14	0.00	-1.59	0.00	103.55	105.09	-1.47	0.00
93.29	0.20	0.00	1.33	0.01	93.39	92.32	1.16	0.01
104.70	-0.22	0.00	0.47	0.00	104.59	104.06	0.51	0.00
106.74	0.39	0.00	1.10	0.00	106.95	105.77	1.12	0.00
102.48	-0.99	0.00	-0.32	0.00	101.98	102.23	-0.24	0.00
117.75	0.00	0.00	5.80	0.01	117.75	111.29	5.80	0.01
98.26	0.15	0.00	1.18	0.02	98.34	96.44	1.97	0.04
89.92	0.09	0.00	-2.88	-0.01	89.96	91.24	-1.40	-0.01
101.30	0.13	0.00	2.79	0.03	101.37	98.04	3.40	0.04
104.72	0.42	0.00	1.63	0.00	104.94	103.04	1.84	0.00
107.36	1.11	0.00	2.20	0.01	107.96	105.79	2.05	0.01
107.67	0.72	0.00	1.67	0.01	108.06	106.23	1.72	0.01
112.89	0.49	0.00	2.73	0.00	113.17	109.84	3.03	0.00
103.77	0.93	0.00	0.69	0.00	104.25	103.72	0.51	0.00
105.51	4.04	0.00	6.22	0.00	107.64	102.93	4.58	0.00
112.41	2.16	0.01	9.82	0.04	113.63	103.81	9.46	0.04
105.59	1.06	0.00	3.97	0.01	106.15	102.21	3.85	0.01
94.16	0.17	0.00	0.40	0.01	94.24	93.57	0.72	0.01
92.71	0.20	0.00	0.38	0.00	92.81	92.13	0.74	0.01
88.14	0.67	0.00	6.39	0.01	88.44	82.28	7.49	0.01
92.58	0.83	0.00	2.02	0.01	92.97	90.83	2.36	0.01
94.57	-0.59	0.00	-2.60	-0.01	94.29	96.53	-2.32	-0.01
102.40	0.00	0.00	0.53	0.00	102.40	101.75	0.64	0.00

表 2-1 躉售物價指數變動分析表 (續 2)

基期：民國100年=100

類	別	行業碼 industry code	項 數 Item	101年12月 相對重要性 Relative Importance, December 2012 (%)	本年2月份 指數 This Month Index
Groups					
9.石油及煤製品	Petroleum & Coal Products	17;352	19	68.00	105.42
10.化學材料	Chemical Material	18	154	113.37	93.87
(1)基本化工原料	Basic Chemical Material	181	22	15.29	100.56
(2)石油化學原料	Petrochemicals	182	70	60.25	94.27
(3)肥料	Fertilizers	183	4	1.18	93.24
(4)合成樹脂、塑膠及 橡膠	Synthetic Resin, Plastic and Rubber	184	49	31.02	93.30
(5)人造纖維	Man-made Fibers	185	9	5.64	87.73
11.化學製品及藥品	Chemical Products and Medical	19;20	73	28.79	95.00
(1)化學製品	Chemical Products	19	57	23.14	94.37
①塗料、染料及顏料	Varnishes, Lacquers, Dyes, Pigments	192	17	5.41	102.69
②清潔用品及化妝品	Cleaning Preparations & Cosmetics	193;194	12	3.87	96.84
③其他化學製品	Other Chemical Products	191;199	28	13.86	91.05
(2)藥品	Medical Goods	20	16	5.66	97.79
12.橡膠及塑膠製品	Rubber & Plastic Products	21;22	41	23.77	96.75
(1)橡膠製品	Rubber Products	21	12	4.72	101.11
①輪胎	Tires	2101	5	2.74	102.88
②其他橡膠製品	Other Rubber Products	2102;2109	7	1.98	98.48
(2)塑膠製品	Plastic Products	22	29	19.05	95.75
①塑膠皮、板、管	Plastic Sheets, Pipes and Tubes	2201	13	6.98	91.54
②其他塑膠製品	Other Plastic Products	2202;2203; 2209	16	12.07	98.30
13.非金屬礦物製品	Non-metallic Mineral Products	23	28	19.12	89.55
(1)玻璃及其製品	Glass and Glass Products	231	12	11.14	76.93
(2)耐火、黏土建築材料 及陶瓷製品	Refractory Materials, Clay Building Materials, Porcelain and Ceramic	232	4	1.03	107.82
(3)水泥及其製品	Cement and Cement Products	233	6	5.33	109.09
(4)其他非金屬礦物製品	Other Non-metallic Mineral Products	234;239	6	1.62	103.70
14.基本金屬	Basic Metals	24	87	71.97	82.91
(1)鋼鐵	Basic Iron and Steel	241	49	47.39	81.61
①鋼鐵冶煉製品	Smelting and Refining Products of Iron	2411	9	10.59	78.26
②鋼鐵鑄造製品	Casting Products of Iron and Steel	2412	2	1.22	93.85
③鋼鐵軋延及擠型 製品	Rolling and Extruding Products of Iron and Steel	2413	30	33.75	82.52
④鋼鐵伸線製品	Drawing Products of Iron and Steel	2414	8	1.83	82.70
(2)鋁	Basic Aluminum	242	11	6.43	86.51
(3)銅	Basic Copper	243	16	12.68	86.70

Table 2-1 The Changes of Wholesale Price Indices(Cont.2)

本年1月份 指數 Previous Month Index	本月指數與各期比較 Compared with Each Period				本年前2月指數平均與上年同期比較 Compared with the Same Period(JAN.-FEB.) of Previous Year			
	與上月比較 Compared with Previous Month (%)	對總指數影響 Effects on General Index (百分點)	與上年同月比較 Compared with the Same Month of Previous Year (%)	對總指數影響 Effects on General Index (百分點)	本年平均 This Period (Average)	上年平均 Previous Period (Average)	漲跌率 Percent Change (%)	對總指數影響 Effects on General Index (百分點)
105.62	-0.19	-0.01	-2.52	-0.18	105.52	105.99	-0.44	-0.03
93.58	0.31	0.04	-3.59	-0.42	93.73	95.83	-2.19	-0.26
98.88	1.70	0.03	2.01	0.03	99.72	98.22	1.53	0.02
94.62	-0.37	-0.02	-6.01	-0.38	94.45	98.14	-3.76	-0.24
93.22	0.02	0.00	-19.06	-0.02	93.23	114.37	-18.48	-0.02
92.45	0.92	0.03	-0.87	-0.03	92.88	93.07	-0.20	-0.01
87.43	0.34	0.00	-3.86	-0.02	87.58	89.95	-2.63	-0.02
94.24	0.81	0.02	0.17	0.00	94.62	94.57	0.05	0.00
93.47	0.96	0.02	-0.55	-0.01	93.92	94.58	-0.70	-0.02
102.00	0.68	0.00	2.56	0.01	102.35	99.56	2.80	0.01
96.13	0.74	0.00	0.10	0.00	96.49	96.82	-0.34	0.00
90.03	1.13	0.02	-1.93	-0.03	90.54	92.53	-2.15	-0.03
97.58	0.22	0.00	3.15	0.02	97.69	94.68	3.18	0.02
96.16	0.61	0.01	-2.05	-0.05	96.46	98.38	-1.95	-0.05
100.60	0.51	0.00	0.47	0.00	100.86	100.18	0.68	0.00
102.71	0.17	0.00	1.05	0.00	102.80	101.19	1.59	0.00
97.53	0.97	0.00	-0.34	0.00	98.01	98.58	-0.58	0.00
95.14	0.64	0.01	-2.66	-0.05	95.45	98.00	-2.60	-0.05
90.74	0.88	0.01	-2.67	-0.02	91.14	94.09	-3.14	-0.02
97.81	0.50	0.01	-2.67	-0.03	98.06	100.38	-2.31	-0.03
88.52	1.16	0.02	-1.84	-0.03	89.04	91.66	-2.86	-0.05
75.45	1.96	0.02	-5.58	-0.06	76.19	82.22	-7.33	-0.08
107.71	0.10	0.00	3.24	0.00	107.77	104.44	3.19	0.00
108.83	0.24	0.00	3.97	0.02	108.96	104.80	3.97	0.02
103.44	0.25	0.00	0.01	0.00	103.57	103.52	0.05	0.00
82.84	0.08	0.01	-5.52	-0.40	82.88	86.96	-4.69	-0.34
81.70	-0.11	-0.01	-4.85	-0.23	81.66	85.09	-4.03	-0.19
79.27	-1.27	-0.01	-8.50	-0.09	78.77	84.88	-7.20	-0.08
96.66	-2.91	0.00	-2.71	0.00	95.26	96.36	-1.14	0.00
82.27	0.30	0.01	-3.79	-0.13	82.40	85.05	-3.12	-0.11
82.24	0.56	0.00	-4.61	-0.01	82.47	86.09	-4.20	-0.01
86.80	-0.33	0.00	-6.93	-0.04	86.66	92.09	-5.90	-0.04
86.25	0.52	0.01	-6.17	-0.08	86.48	91.34	-5.32	-0.07

表 2-1 躉售物價指數變動分析表（續 3）

基期：民國100年=100

類	別	行業碼 industry code	項 數 Item	101年12月相 對重要性 Relative Importance, December 2012 (%)	本年2月份 指數 This Month Index
	Groups				
(4)其他金屬	Other Basic Metal	249	11	5.48	81.62
15.金屬製品	Fabricated Metal Products	25	74	37.94	95.09
(1)金屬手工工具及模具	Metal Handtools and Dies	251	18	7.77	104.77
(2)金屬結構及建築組件	Metal Structure and Architectural Components	252	8	2.95	99.56
(3)金屬容器	Metal Containers	253	3	0.72	96.90
(4)金屬加工處理製品	Metalworking Products	254	22	11.92	90.22
(5)其他金屬製品	Other Fabricated Metal Products	259	23	14.58	93.58
16.電子零組件	Electronic Parts and Components	26	63	229.64	100.15
(1)半導體	Semi-conductors	261	20	137.16	100.26
(2)被動電子元件	Electronic Passive Devices	262	6	4.80	97.02
(3)印刷電路板	Bare Printed Circuit Boards	263	7	14.61	100.36
(4)光電材料及元件	Optoelectronic Materials and Components	264	19	56.80	96.88
(5)其他電子零組件	Other Electronic Parts and Components	269	11	16.29	110.99
17.電腦、電子產品及光學製品	Computers, Electronic and Optical Products	27	51	66.02	94.13
(1)電腦及其周邊設備	Computers and Peripheral Equipment	271	11	13.01	87.07
①電腦	Computer	2711	4	5.44	91.77
②電腦周邊設備及組件	Computer Peripheral Eq. & Parts	2712;2719	7	7.57	83.43
(2)通訊傳播設備	Communication Equipment	272	11	22.52	85.96
(3)視聽電子產品	Audio & Video Electronic Products	273	6	1.60	96.59
(4)資料儲存媒體	Data Storage Media Units	274	3	10.73	101.09
(5)量測、導航及控制設備產品	Measuring, Navigating and Control Equipment	2751	12	11.65	105.35
(6)其他電子及光學製品	Other Electronic and Optical Instruments and Equipment	2752;276; 277	8	6.51	94.69
18.電力設備	Electrical Equipment	28	56	27.50	97.12
(1)發電、輸電、配電機械	Power Generation, Transmission and Distribution Machinery	281	14	6.27	98.96
(2)電線及配線器材	Wiring and Wiring Devices	283	13	8.31	93.56
(3)家用電器	Domestic Appliances	285	12	3.05	97.94
(4)其他電力設備	Other Electrical Equipments	282;284;289	17	9.87	99.79
19.機械設備	Machinery and Equipment	29	93	61.79	96.93
(1)金屬加工用機械	Metalworking Machinery	291	17	9.36	98.45
(2)其他專用生產機械	Other Special-purpose Machinery	292	29	29.51	93.00
(3)通用機械	General Purpose Machinery	293	47	22.93	101.81
20.運輸工具及零件	Transport Equipment and Parts	30;312~319	40	37.45	101.14

Table 2-1 The Changes of Wholesale Price Indices (Cont.3)

Base Period : 2011=100								
本年1月份 指數 Previous Month Index r	本月指數與各期比較 Compared with Each Period				本年前2月指數平均與上年同期比較 Compared with the Same Period(JAN.-FEB.) of Previous Year			
	與上月比較 Compared with Previous Month (%)	對總指數影響 Effects on General Index (百分點)	與上年同月比較 Compared with the Same Month of Previous Year (%)	對總指數影響 Effects on General Index (百分點)	本年平均 This Period (Average)	上年平均 Previous Period (Average)	漲跌率 Percent Change (%)	對總指數影響 Effects on General Index (百分點)
80.57	1.30	0.01	-8.00	-0.04	81.10	87.70	-7.53	-0.04
94.33	0.81	0.03	-0.32	-0.01	94.71	94.67	0.04	0.00
104.35	0.40	0.00	2.84	0.02	104.56	101.37	3.15	0.02
99.28	0.28	0.00	0.22	0.00	99.42	98.90	0.53	0.00
96.90	0.00	0.00	-0.76	0.00	96.90	97.64	-0.76	0.00
89.48	0.83	0.01	-1.76	-0.02	89.85	90.94	-1.20	-0.01
92.53	1.13	0.02	-0.93	-0.01	93.06	93.67	-0.65	-0.01
99.57	0.58	0.14	1.78	0.40	99.86	97.88	2.02	0.46
99.64	0.62	0.09	1.82	0.25	99.95	97.77	2.23	0.30
96.40	0.64	0.00	-2.22	-0.01	96.71	99.01	-2.32	-0.01
99.80	0.56	0.01	0.11	0.00	100.08	99.77	0.31	0.00
96.28	0.62	0.03	-0.04	0.00	96.58	96.98	-0.41	-0.02
110.88	0.10	0.00	10.08	0.17	110.94	99.63	11.35	0.19
94.19	-0.06	0.00	-2.76	-0.18	94.16	96.05	-1.97	-0.13
86.32	0.87	0.01	-4.73	-0.06	86.70	90.80	-4.52	-0.06
91.33	0.48	0.00	-0.43	0.00	91.55	91.31	0.26	0.00
82.45	1.19	0.01	-7.95	-0.06	82.94	90.25	-8.10	-0.06
85.68	0.33	0.01	-5.23	-0.11	85.82	90.35	-5.01	-0.11
95.99	0.63	0.00	-3.64	-0.01	96.29	100.15	-3.85	-0.01
104.00	-2.80	-0.03	-4.33	-0.05	102.55	103.29	-0.72	-0.01
104.99	0.34	0.00	5.31	0.06	105.17	99.70	5.49	0.06
94.02	0.71	0.00	-1.93	-0.01	94.36	95.82	-1.52	-0.01
96.53	0.61	0.02	-1.15	-0.03	96.83	97.85	-1.04	-0.03
98.04	0.94	0.01	0.43	0.00	98.50	98.41	0.09	0.00
92.96	0.65	0.01	-3.99	-0.03	93.26	96.78	-3.64	-0.03
97.48	0.47	0.00	-0.35	0.00	97.71	98.19	-0.49	0.00
99.37	0.42	0.00	0.09	0.00	99.58	99.26	0.32	0.00
95.88	1.10	0.07	-0.30	-0.02	96.41	97.10	-0.71	-0.04
98.20	0.25	0.00	-2.07	-0.02	98.33	100.24	-1.91	-0.02
91.60	1.53	0.04	-1.14	-0.03	92.30	94.16	-1.98	-0.06
100.90	0.90	0.02	1.48	0.03	101.36	100.00	1.36	0.03
100.81	0.33	0.01	0.62	0.02	100.98	100.28	0.70	0.03

表 2-1 躉售物價指數變動分析表 (續 4)

基期：民國100年=100

類 Groups	別	行業碼 industry code	項 數 Item	101年12月 相對重要性 Relative Importance, December 2012 (%)	本年2月份 指數 This Month Index
(1)汽車	Motor Vehicles	301	10	13.91	103.05
(2)汽車零件	Motor Vehicle Parts	302;303	21	12.67	99.74
(3)機車及其零件	Motorcycles and Parts	312	4	4.01	99.55
(4)其他運輸工具及零件	Other Transport Equipment and Parts	313;319	5	6.85	101.83
21.家具及裝設品	Furniture and Fixtures	32	9	4.13	103.77
22.雜項工業製品	Miscellaneous Products	331;332; 3392;3399	20	8.23	107.72
(1)育樂用品	Education and Entertainment Articles	331	7	4.08	104.84
(2)醫療器材及用品	Medical Materials and Supplies	332	6	1.32	102.24
(3)其他雜項工業製品	Other Miscellaneous Products	3392;3399	7	2.83	114.23
四.水電燃氣	Water Supply, Electricity & Gas	-	8	30.90	118.75
1.水	Water Supply	36	1	1.26	100.00
2.電	Electricity	351	5	24.75	121.49
3.燃氣	Gas	352	2	4.89	110.19
按加工階段別分類指數	By Stage of Processing		1262	636.66	97.31
一.原材料	Crude Materials		101	86.70	96.57
1.國產內銷品	Domestic Sales Excluding Imports		79	10.88	99.64
2.進口品	Imports		22	75.82	95.96
二.中間產品	Intermediate Materials		656	395.97	97.08
1.國產內銷品	Domestic Sales Excluding Imports		426	208.70	98.56
2.進口品	Imports		230	187.27	95.36
三.最終產品	Finished Goods		505	154.00	100.12
1.資本用品	Capital Goods		118	45.86	95.23
(1)國產內銷品	Domestic Sales Excluding Imports		71	12.34	101.19
(2)進口品	Imports		47	33.52	93.32
2.消費用品	Consumer Goods		387	108.14	102.79
(1)耐久用品	Durable Consumer Goods		114	37.24	96.54
①國產內銷品	Domestic Sales Excluding Imports		71	16.47	97.50
②進口品	Imports		43	20.77	95.65
(2)非耐久用品	Nondurable Consumer Goods		273	70.90	106.06
①國產內銷品	Domestic Sales Excluding Imports		226	55.73	106.67
②進口品	Imports		47	15.17	102.92
製造業產品	Manufacturing Products		993	871.82	96.64
一.非重化工業產品	Non-Heavy Chemical Industrial Products		348	160.23	98.69
二.重化工業產品	Heavy Chemical Industrial Products		645	711.59	95.98

Table 2-1 The Changes of Wholesale Price Indices (Cont.4)

本年1月份 指數 Previous Month Index	本月指數與各期比較 Compared with Each Period				Base Period : 2011=100 本年前2月指數平均與上年同期比較 Compared with the Same Period(JAN.-FEB.) of Previous Year			
	與上月比較 Compared with Previous Month (%)	對總指數影響 Effects on General Index (百分點)	與上年同月比較 Compared with the Same Month of Previous Year (%)	對總指數影響 Effects on General Index (百分點)	本年平均 This Period (Average)	上年平均 Previous Period (Average)	漲跌率 Percent Change (%)	對總指數影響 Effects on General Index (百分點)
	103.04	0.01	0.00	0.34	0.00	103.05	102.25	0.78
99.12	0.63	0.01	0.22	0.00	99.43	99.50	-0.07	0.00
99.43	0.12	0.00	0.33	0.00	99.49	99.00	0.49	0.00
101.22	0.60	0.00	2.09	0.01	101.53	99.51	2.03	0.01
103.29	0.46	0.00	1.97	0.01	103.53	101.03	2.47	0.01
106.86	0.80	0.01	5.78	0.05	107.29	101.14	6.08	0.05
103.80	1.00	0.00	3.01	0.01	104.32	101.19	3.09	0.01
101.83	0.40	0.00	3.40	0.00	102.04	98.44	3.66	0.00
113.41	0.72	0.00	10.83	0.03	113.82	102.11	11.47	0.03
118.56	0.16	0.01	8.07	0.24	118.66	109.89	7.98	0.24
100.00	0.00	0.00	0.00	0.00	100.00	100.00	0.00	0.00
121.49	0.00	0.00	10.03	0.24	121.49	110.42	10.03	0.25
108.93	1.16	0.01	0.14	0.00	109.56	110.07	-0.46	0.00
96.94	0.38	0.24	-0.81	-0.51	97.13	97.49	-0.37	-0.24
96.22	0.36	0.03	-2.01	-0.18	96.40	97.35	-0.98	-0.09
99.28	0.36	0.00	5.99	0.06	99.46	94.88	4.83	0.05
95.61	0.37	0.03	-3.08	-0.24	95.79	97.52	-1.77	-0.14
96.66	0.43	0.17	-1.12	-0.45	96.87	97.39	-0.53	-0.21
98.51	0.05	0.01	-1.10	-0.23	98.54	98.95	-0.41	-0.09
94.53	0.88	0.16	-1.13	-0.21	94.95	95.57	-0.65	-0.12
99.88	0.24	0.04	0.74	0.11	100.00	99.61	0.39	0.06
94.31	0.98	0.04	-0.56	-0.02	94.77	95.82	-1.10	-0.05
101.05	0.14	0.00	0.21	0.00	101.12	101.06	0.06	0.00
92.12	1.30	0.04	-0.85	-0.03	92.72	94.17	-1.54	-0.05
102.86	-0.07	-0.01	1.28	0.13	102.83	101.79	1.02	0.11
96.37	0.18	0.01	-2.49	-0.09	96.46	98.70	-2.27	-0.08
97.64	-0.14	0.00	-2.15	-0.03	97.57	99.62	-2.06	-0.03
95.23	0.44	0.01	-2.78	-0.06	95.44	97.85	-2.46	-0.05
106.27	-0.20	-0.01	3.28	0.23	106.17	103.33	2.75	0.19
107.28	-0.57	-0.03	3.30	0.18	106.98	104.18	2.69	0.15
101.77	1.13	0.02	3.22	0.05	102.35	99.41	2.96	0.04
96.20	0.46	0.40	-0.81	-0.71	96.42	96.69	-0.28	-0.24
98.02	0.68	0.11	0.98	0.16	98.36	97.33	1.06	0.17
95.59	0.41	0.29	-1.20	-0.86	95.79	96.34	-0.57	-0.41

表 2-2 躉售物價依內外銷及產地來源別分類指數
Table 2-2 Wholesale Price Indices by Waygoing and by Producing Place

基期：民國100年=100

類 別	總 指 數 General Index	依 內 外 銷 By Waygoing				依 產 地 來 源 By Producing Place	
		內 銷 品 Domestic Sales	國 產 內 銷 品 Domestic Sales Excluding Imports	進 口 品 Imports	出 口 品 Exports	國 產 品 Domestic Products	進 口 品 Imports
項 數	1,142	863	585	278	279	864	278
權數(千分比)	1,000.00	632.08	298.00	334.08	367.92	665.92	334.08
定 基 指 數							
民國94年	84.22	77.82	81.00	74.40	100.94	89.87	74.40
民國95年	88.96	83.18	85.26	80.96	103.46	93.54	80.96
民國96年	94.72	89.49	90.71	88.20	107.14	98.41	88.20
民國97年	99.59	97.17	98.46	96.00	104.84	101.60	96.00
民國98年	90.90	87.65	88.61	86.78	97.93	93.21	86.78
民國99年	95.86	93.99	95.20	92.89	99.91	97.52	92.89
民國100年	100.00	100.00	100.00	100.00	100.00	100.00	100.00
民國101年	98.84	99.05	99.41	98.72	98.38	98.90	98.72
民國102年 r	96.44	96.41	98.70	94.32	96.35	97.58	94.32
2月	97.86	98.10	99.52	96.79	97.29	98.47	96.79
3月	97.42	97.32	98.79	95.97	97.45	98.23	95.97
4月	96.72	96.33	98.15	94.67	97.24	97.83	94.67
5月	95.79	95.42	97.84	93.24	96.26	97.15	93.24
6月	96.19	95.77	97.79	93.94	96.78	97.41	93.94
7月	96.06	95.69	97.84	93.75	96.55	97.31	93.75
8月	96.46	96.36	98.51	94.42	96.49	97.57	94.42
9月	96.48	96.62	99.65	93.89	96.10	97.87	93.89
10月	95.80	96.02	99.29	93.07	95.29	97.26	93.07
11月 r	95.72	95.88	98.95	93.12	95.28	97.10	93.12
12月 r	96.28	96.47	99.20	94.01	95.80	97.50	94.01
民國103年							
1月 r	97.00	96.94	99.50	94.63	96.95	98.27	94.63
2月	97.39	97.31	99.44	95.37	97.39	98.49	95.37
年 增 率 (%)							
民國94年	0.61	1.91	1.49	2.42	-2.46	-0.23	2.42
民國95年	5.63	6.89	5.26	8.82	2.50	4.08	8.82
民國96年	6.47	7.59	6.39	8.94	3.56	5.21	8.94
民國97年	5.14	8.58	8.54	8.84	-2.15	3.24	8.84
民國98年	-8.73	-9.80	-10.00	-9.60	-6.59	-8.26	-9.60
民國99年	5.46	7.23	7.44	7.04	2.02	4.62	7.04
民國100年	4.32	6.39	5.04	7.65	0.09	2.54	7.65
民國101年	-1.16	-0.95	-0.59	-1.28	-1.62	-1.10	-1.28
民國102年 r	-2.43	-2.67	-0.71	-4.46	-2.06	-1.33	-4.46
2月	-2.28	-2.14	0.62	-4.60	-2.63	-0.94	-4.60
3月	-3.08	-3.33	-0.70	-5.67	-2.74	-1.61	-5.67
4月	-3.73	-4.29	-2.25	-6.15	-2.83	-2.40	-6.15
5月	-3.54	-4.11	-2.27	-5.78	-2.66	-2.37	-5.78
6月	-2.10	-2.50	-1.56	-3.36	-1.55	-1.44	-3.36
7月	-2.21	-2.69	-1.12	-4.13	-1.44	-1.17	-4.13
8月	-2.82	-3.26	-1.74	-4.66	-2.03	-1.82	-4.66
9月	-2.57	-2.92	-0.94	-4.75	-1.86	-1.42	-4.75
10月	-1.84	-2.01	0.05	-3.92	-1.53	-0.78	-3.92
11月 r	-0.93	-1.20	0.46	-2.72	-0.45	-0.02	-2.72
12月 r	-0.01	-0.19	0.68	-0.98	0.31	0.47	-0.98
民國103年							
1月 r	0.54	0.06	0.60	-0.41	1.37	1.01	-0.41
2月	-0.48	-0.81	-0.08	-1.47	0.10	0.02	-1.47

註：由於受查者延誤或更正報價，最近3個月資料均可能修正。

表 2-3 躉售物價基本分類指數
Table 2-3 Wholesale Price Indices by Basic Group

Base Period : 2011=100

總指數 General Index	農林漁牧業產品 Agriculture, Forestry, Livestock & Fishery products	農產 Farm Products	稻穀雜糧 Paddy & Dry Land Crops			蔬 Vegetables 菜	水 Fruits 果	Groups
			稻穀雜糧 Paddy & Dry Land Crops	稻穀 Paddy	雜糧 Dry Land Crops			
-	-	011	0111;0112	0111	0112	0114;0116	0115	industry code
1,142	130	90	9	3	6	50	22	Item
1,000.00	28.46	15.22	6.54	1.60	4.95	2.18	3.73	Weight(%)
FIXED INDEX								
84.22	70.94	74.56	61.75	91.34	53.93	129.77	92.89	2005
88.96	68.56	72.47	62.87	90.10	55.67	107.15	84.23	2006
94.72	74.88	82.41	80.37	86.32	78.68	121.44	84.60	2007
99.59	90.87	96.80	102.69	99.62	103.39	127.48	101.60	2008
90.90	84.86	84.72	83.27	100.89	79.24	104.21	97.35	2009
95.86	89.29	89.31	85.58	96.75	83.03	104.28	98.81	2010
100.00	100.00	100.00	100.00	100.00	100.00	100.00	100.00	2011
98.84	100.94	101.36	101.40	105.39	100.49	131.73	108.82	2012
96.44	95.43	95.02	97.25	101.74	96.13	126.92	103.47	r 2013
97.86	92.02	89.15	102.12	103.07	102.15	83.47	100.52	FEB.
97.42	89.62	86.84	100.69	101.43	100.79	68.20	99.39	MAR.
96.72	93.08	91.98	98.98	98.89	99.34	104.75	93.03	APR.
95.79	96.69	99.44	97.34	97.97	97.47	127.68	112.10	MAY
96.19	93.03	94.69	98.68	98.66	99.01	130.09	97.10	JUN.
96.06	93.50	92.42	98.36	101.84	97.56	137.65	83.24	JUL.
96.46	95.16	93.79	94.33	101.25	92.41	133.06	100.09	AUG.
96.48	100.91	105.32	92.67	101.53	90.12	200.05	107.39	SEP.
95.80	99.48	101.35	92.22	102.18	89.32	168.59	113.70	OCT.
95.72	97.54	93.99	92.68	103.10	89.64	121.68	115.67	r NOV.
96.28	97.70	95.96	97.26	106.98	94.45	120.53	117.22	r DEC.
97.00	98.01	93.15	96.86	110.14	92.90	92.03	119.79	r 2014
97.39	97.39	92.86	99.98	114.01	95.79	87.81	110.60	JAN.
								FEB.
ANNUAL CHANGE (%)								
0.61	0.60	2.66	-9.87	5.02	-15.19	40.72	22.85	2005
5.63	-3.35	-2.80	1.81	-1.36	3.23	-17.43	-9.32	2006
6.47	9.22	13.72	27.84	-4.20	41.33	13.34	0.44	2007
5.14	21.35	17.46	27.77	15.41	31.41	4.97	20.09	2008
-8.73	-6.61	-12.48	-18.91	1.27	-23.36	-18.25	-4.18	2009
5.46	5.22	5.42	2.77	-4.10	4.78	0.07	1.50	2010
4.32	11.99	11.97	16.85	3.36	20.44	-4.10	1.20	2011
-1.16	0.94	1.36	1.40	5.39	0.49	31.73	8.82	2012
-2.43	-5.46	-6.25	-4.09	-3.46	-4.34	-3.65	-4.92	r 2013
-2.28	-5.78	-3.25	8.21	-2.69	11.36	-26.92	17.33	FEB.
-3.08	-8.48	-9.72	5.88	-4.61	8.92	-39.15	-3.62	MAR.
-3.73	-5.95	-5.34	3.14	-9.23	6.82	17.95	-14.75	APR.
-3.54	-8.55	-6.38	0.38	-8.92	3.10	7.27	-8.89	MAY
-2.10	-11.44	-9.60	2.28	-4.65	4.35	1.20	-19.67	JUN.
-2.21	-9.73	-14.51	-9.48	-1.29	-11.24	-8.51	-24.61	JUL.
-2.82	-9.72	-16.65	-15.23	-3.45	-18.04	-35.95	-8.70	AUG.
-2.57	-2.08	-3.28	-17.17	-3.54	-20.52	33.45	-14.32	SEP.
-1.84	0.82	1.50	-13.38	-2.34	-16.43	39.60	2.86	OCT.
-0.93	1.12	-2.25	-11.17	-1.27	-14.06	28.15	4.89	r NOV.
-0.01	0.98	-1.80	-3.72	2.24	-5.74	-15.51	11.55	r DEC.
0.54	1.67	-2.30	-4.75	5.88	-8.27	-27.71	17.27	r 2014
-0.48	5.84	4.16	-2.10	10.61	-6.23	5.20	10.03	JAN.
								FEB.

NOTE : All data are subject to revision 3 months after original publication due to late reports and corrections by respondents.

表 2-3 躉售物價基本分類指數 (續 1)

基期：民國100年=100

類 別	花	特	禽 畜 產 品 Poultry & Livestock Products	家 畜 及 其 產 品 Livestock & Related Products	家 禽 及 其 產 品 Poultry & Related Products	林 產 品 Forest Products	水 產 品 Fishery Products	魚 類 Fish
	卉 Ornamental Plants	用 作 物 Special Crops						
行 業 碼	0117	0113;0119	012	0121;0122;0129	0123;0124	02	03	-
項 數	5	4	7	4	3	2	31	26
權數(千分比)	0.86	1.91	6.96	4.26	2.71	0.33	5.95	5.02
定 基 指 數								
民國94年	86.12	56.12	76.85	73.49	82.74	81.16	59.81	57.95
民國95年	78.49	64.77	70.73	69.05	73.75	87.51	60.28	58.37
民國96年	84.38	59.53	75.79	73.43	79.98	101.35	60.44	59.30
民國97年	95.74	59.18	94.83	90.10	103.04	97.64	76.96	76.39
民國98年	96.47	58.40	91.65	86.28	100.96	87.11	79.35	78.58
民國99年	93.46	77.02	93.84	94.42	92.82	99.72	85.04	84.95
民國100年	100.00	100.00	100.00	100.00	100.00	100.00	100.00	100.00
民國101年	100.99	74.93	94.23	90.50	100.71	93.54	106.14	105.81
民國102年 r	102.61	67.95	96.57	91.88	104.88	101.11	95.51	92.64
2月	102.80	64.57	97.70	90.27	110.32	96.27	93.27	91.37
3月	97.69	73.95	95.10	87.28	108.32	97.99	90.59	88.17
4月	101.43	81.64	95.01	88.22	106.61	100.63	93.89	91.80
5月	103.13	87.96	93.76	90.69	99.51	101.97	93.44	91.52
6月	101.49	66.51	94.08	92.21	97.95	102.96	87.79	85.19
7月	100.54	61.14	97.15	96.05	99.84	101.52	92.35	90.12
8月	101.98	65.54	97.62	95.51	101.88	105.58	95.93	94.32
9月	105.24	65.41	98.10	94.91	104.09	101.84	93.65	91.08
10月	106.04	65.60	96.31	92.43	103.35	101.50	98.89	92.54
11月 r	98.37	65.43	96.74	91.32	106.23	102.51	107.69	104.34
12月 r	112.81	58.99	97.97	91.13	109.69	104.68	102.05	96.37
民國103年								
1月 r	120.51	66.76	102.33	94.83	115.13	106.17	105.57	101.13
2月	110.72	76.85	102.30	94.78	115.13	108.24	103.34	98.86
年 增 率 (%)								
民國94年	5.02	-14.52	-0.74	-8.79	14.49	4.35	-2.84	-5.23
民國95年	-8.86	15.41	-7.96	-6.04	-10.87	7.82	0.79	0.72
民國96年	7.50	-8.09	7.15	6.34	8.45	15.82	0.27	1.59
民國97年	13.46	-0.59	25.12	22.70	28.83	-3.66	27.33	28.82
民國98年	0.76	-1.32	-3.35	-4.24	-2.02	-10.78	3.11	2.87
民國99年	-3.12	31.88	2.39	9.43	-8.06	14.48	7.17	8.11
民國100年	7.00	29.84	6.56	5.91	7.74	0.28	17.59	17.72
民國101年	0.99	-25.07	-5.77	-9.50	0.71	-6.46	6.14	5.81
民國102年 r	1.60	-9.32	2.48	1.52	4.14	8.09	-10.02	-12.45
2月	-8.77	-18.18	5.07	2.07	9.38	7.03	-16.36	-18.21
3月	-7.28	-6.53	9.27	8.31	10.31	9.00	-17.92	-20.11
4月	0.65	-7.11	11.72	12.64	10.26	12.12	-17.73	-20.09
5月	4.76	-13.54	3.83	5.37	1.92	12.05	-21.07	-23.25
6月	8.93	-28.93	-3.33	-4.84	-0.09	9.96	-21.96	-24.69
7月	-0.92	-25.67	1.65	0.66	4.17	8.22	-10.16	-12.70
8月	-6.54	-5.00	-0.10	0.05	0.25	7.54	-3.78	-5.65
9月	11.33	8.67	2.55	3.21	1.99	5.22	-5.72	-7.50
10月	9.20	12.97	-0.59	-0.77	0.00	5.80	0.66	-4.32
11月 r	4.17	13.81	0.38	-1.57	3.55	7.32	10.87	9.27
12月 r	6.75	10.08	1.57	0.62	2.83	8.48	7.05	2.92
民國103年								
1月 r	20.78	13.79	3.11	2.52	3.92	10.81	9.36	6.55
2月	7.70	19.02	4.71	5.00	4.36	12.43	10.80	8.20

註：由於受查者延誤或更正報價，最近3個月資料均可能修正。

Table 2-3 Wholesale Price Indices by Basic Group (Cont.1)

							Base Period : 2011=100	
捕撈魚類	養殖魚類	其他水產品	土石及礦產品	石油及天然氣	原油	土石採取及其他產品	Quarrying Products & Other Mineral Products	Groups
Captured Fish	Aquacultured Fish	Others	Quarrying and Mineral Products	Crude Petroleum and Natural Gas	Petroleum	Quarrying Products & Other Mineral Products	Other Mineral Products	Groups
-	-	-	-	05	-	06:07		industry code
21	5	5	11	3	1	8		Item
3.92	1.10	0.93	68.10	48.99	38.28	19.10		Weight(%)
FIXED INDEX								
57.09	60.67	75.69	49.74	50.45	50.38	45.13		2005
60.22	51.67	76.46	59.96	63.09	63.57	49.55		2006
61.45	51.51	72.45	67.86	70.42	71.36	58.14		2007
78.11	69.96	82.35	89.94	91.42	92.61	85.53		2008
81.46	67.80	86.74	67.11	64.00	63.98	76.32		2009
87.73	74.53	85.94	79.42	78.03	77.88	83.52		2010
100.00	100.00	100.00	100.00	100.00	100.00	100.00		2011
103.84	113.18	109.38	101.03	104.43	104.04	90.97		2012
91.00	98.87	118.81	96.92	101.71	101.46	82.59	r	2013
89.48	98.57	110.56	100.79	106.59	106.93	83.86		FEB.
85.83	97.11	110.90	97.75	102.29	100.68	84.01		MAR.
90.28	97.52	112.43	94.84	98.47	96.62	83.40		APR.
90.55	95.14	110.91	93.98	97.43	96.45	83.00		MAY
82.71	94.66	109.05	94.72	98.05	97.69	84.03		JUN.
87.61	99.71	111.64	95.68	100.10	100.53	82.29		JUL.
92.02	103.07	111.69	97.92	103.14	103.97	82.51		AUG.
88.82	99.65	115.08	97.88	103.61	104.12	81.20		SEP.
91.23	97.45	143.50	96.53	102.14	101.86	80.19		OCT.
105.58	99.38	134.70	96.79	102.20	101.92	80.94	r	NOV.
94.30	104.24	142.82	98.39	104.22	104.53	81.47	r	DEC.
								2014
100.19	104.59	139.05	97.90	102.68	101.89	83.55	r	JAN.
96.62	107.38	136.90	98.26	102.92	102.51	84.20		FEB.
ANNUAL CHANGE (%)								
-8.33	6.59	8.66	27.77	32.66	35.69	17.43		2005
5.48	-14.83	1.02	20.55	25.05	26.18	9.79		2006
2.04	-0.31	-5.24	13.18	11.62	12.25	17.34		2007
27.11	35.82	13.66	32.54	29.82	29.78	47.11		2008
4.29	-3.09	5.33	-25.38	-29.99	-30.91	-10.77		2009
7.70	9.93	-0.92	18.34	21.92	21.73	9.43		2010
13.99	34.17	16.36	25.91	28.16	28.40	19.73		2011
3.84	13.18	9.38	1.03	4.43	4.04	-9.03		2012
-12.37	-12.64	8.62	-4.07	-2.60	-2.48	-9.21	r	2013
-16.41	-23.66	0.71	-5.77	-3.41	-3.55	-13.48		FEB.
-17.68	-27.10	0.48	-10.95	-10.85	-12.79	-11.58		MAR.
-17.57	-27.73	5.21	-11.48	-11.47	-12.66	-12.22		APR.
-23.29	-23.13	0.67	-6.78	-5.46	-4.50	-11.89		MAY
-27.54	-13.40	2.28	-0.21	3.71	6.73	-12.51		JUN.
-14.08	-7.59	13.20	-1.43	1.61	2.83	-11.33		JUL.
-6.79	-1.48	15.05	-3.67	-1.76	-1.70	-10.07		AUG.
-8.86	-2.53	6.89	-2.87	-1.00	-1.03	-8.97		SEP.
-5.21	-1.08	27.19	-0.77	-0.27	-0.51	-2.25		OCT.
11.50	0.88	19.38	0.50	0.88	1.07	-0.67	r	NOV.
2.03	6.18	28.04	2.99	3.69	4.43	0.87	r	DEC.
								2014
7.06	4.72	23.70	0.14	0.43	-0.37	-0.70	r	JAN.
7.98	8.94	23.82	-2.51	-3.44	-4.13	0.41		FEB.

表 2-3 躉售物價基本分類指數 (續 2)

基期：民國100年=100

類 別	製 造 業 產 品 Manufacturing Products	食 品 Foods	肉 類 、 水 產 品 及 藏 品 肉蔬及 果其 類處 理製 保製 品保 藏品 Processing and Preserving Products of Meat, Fish, Crustaceans, Molluscs, Fruit	食 用 油 脂 Edible Oils & Fats	乳 製 品 Dairy Products	碾 澱 穀 、 粉 磨 製 及 品 Grain Husking, Grain Mill Products, Starches and Starch Products	飼 料 Prepared Animal Feeds
行 業 碼	-	08	081-083	084	085	086	087
項 數	993	62	13	4	7	5	5
權 數 (千分比)	876.63	23.64	3.65	1.42	2.23	3.60	4.38
定 基 指 數							
民國94年	89.39	71.73	73.69	51.16	76.96	76.69	65.13
民國95年	93.83	74.88	78.20	52.62	76.79	75.00	71.58
民國96年	99.28	81.60	81.34	74.06	93.03	81.97	81.53
民國97年	101.38	90.57	84.06	97.19	96.21	98.54	90.61
民國98年	93.48	88.39	81.38	80.72	92.30	91.00	88.53
民國99年	97.76	94.34	90.01	88.24	97.60	95.80	95.63
民國100年	100.00	100.00	100.00	100.00	100.00	100.00	100.00
民國101年	98.24	100.66	98.44	97.00	102.35	103.29	103.55
民國102年 r	95.86	101.15	97.81	86.92	109.21	107.31	107.64
2月	97.43	101.03	97.85	88.31	104.68	107.68	108.50
3月	97.24	101.39	97.02	88.86	107.54	108.18	109.12
4月	96.55	101.86	96.68	87.63	111.46	108.56	110.19
5月	95.43	100.99	96.91	86.92	108.77	108.09	108.83
6月	95.79	101.08	96.96	86.79	108.69	107.66	108.73
7月	95.55	101.41	97.77	86.19	111.71	107.48	107.69
8月	95.77	101.57	98.09	85.36	111.38	107.04	109.19
9月	95.60	101.47	98.85	85.76	110.87	106.55	108.57
10月	94.89	100.91	98.50	85.15	111.07	105.87	106.34
11月 r	94.82	100.69	98.10	86.38	110.92	106.40	104.01
12月 r	95.34	100.36	98.34	85.78	110.56	107.02	102.01
民國103年							
1月 r	96.20	101.35	99.41	85.79	111.91	109.53	102.49
2月	96.64	102.38	102.10	87.05	113.36	110.94	103.24
年 增 率 (%)							
民國94年	-1.02	0.00	-1.27	-11.04	2.53	0.45	-3.20
民國95年	4.97	4.39	6.12	2.85	-0.22	-2.20	9.90
民國96年	5.81	8.97	4.02	40.74	21.15	9.29	13.90
民國97年	2.12	10.99	3.34	31.23	3.42	20.21	11.14
民國98年	-7.79	-2.41	-3.19	-16.95	-4.06	-7.65	-2.30
民國99年	4.58	6.73	10.60	9.32	5.74	5.27	8.02
民國100年	2.29	6.00	11.10	13.33	2.46	4.38	4.57
民國101年	-1.76	0.66	-1.56	-3.00	2.35	3.29	3.55
民國102年 r	-2.42	0.49	-0.64	-10.39	6.70	3.89	3.95
2月	-2.15	1.38	-2.19	-9.78	-0.12	9.89	9.03
3月	-2.46	1.61	-1.87	-11.62	3.53	10.11	9.96
4月	-3.33	2.03	-0.64	-16.65	8.29	9.55	11.19
5月	-3.50	1.35	0.54	-15.51	7.87	7.91	8.68
6月	-2.12	1.41	-0.35	-10.31	7.12	6.94	8.14
7月	-2.08	0.01	-0.10	-13.03	10.42	2.78	3.24
8月	-2.48	-0.77	-0.02	-12.60	9.86	-0.38	-0.28
9月	-2.54	-1.56	0.27	-12.10	8.19	-3.49	-1.27
10月	-2.35	-0.24	0.22	-7.29	8.57	-1.76	-0.18
11月 r	-1.43	-0.13	-0.06	-3.74	9.15	-1.42	-2.19
12月 r	-0.56	-0.29	0.57	-3.77	8.59	-0.28	-5.07
民國103年							
1月 r	0.27	0.35	0.77	-4.54	8.77	2.22	-5.57
2月	-0.81	1.34	4.34	-1.43	8.29	3.03	-4.85

表 2-3 躉售物價基本分類指數 (續 3)

基期：民國100年=100

類 別	紡織				成衣及服飾品 Wearing Apparel and Clothing Accessories	成衣 Wearing Apparel	梭織成衣 Woven Wearing Apparel	針織成衣 Knitted Wearing Apparel
	Textile Products 織品	紡紗 織維 Fibers & Yarns 及線	布 Fabric	其他紡織品 Others Textile Products				
行業碼	11	111	112;113	114;115	12	121;122	121	122
項數	42	13	23	6	11	9	4	5
權數(千分比)	18.30	5.07	11.12	2.11	3.47	3.04	1.37	1.67
定 基 指 數								
民國94年	79.01	65.43	84.86	89.73	98.39	96.66	98.51	95.25
民國95年	80.11	67.71	85.28	90.33	98.80	97.06	98.04	96.40
民國96年	83.22	73.57	86.67	92.73	99.10	97.77	98.23	97.55
民國97年	85.00	74.96	88.45	94.73	95.85	94.89	95.84	94.30
民國98年	85.77	70.81	91.48	97.76	99.04	98.53	99.45	97.95
民國99年	90.73	85.64	92.33	96.30	96.73	96.27	96.48	96.13
民國100年	100.00	100.00	100.00	100.00	100.00	100.00	100.00	100.00
民國101年	98.01	90.51	100.95	103.72	105.26	105.69	106.98	104.88
民國102年 r	97.31	90.61	99.65	103.54	106.22	106.61	111.17	103.26
2月	97.26	92.67	98.68	103.47	106.21	106.66	110.43	104.01
3月	97.73	92.64	99.52	103.17	106.55	106.98	110.70	104.36
4月	96.37	91.29	97.71	104.14	106.84	107.26	111.57	104.13
5月	97.19	89.95	99.62	104.23	106.39	106.80	111.16	103.63
6月	97.71	90.31	100.25	104.60	106.50	106.83	111.35	103.52
7月	97.61	90.34	100.27	103.59	106.11	106.36	110.93	103.02
8月	98.04	90.83	100.75	103.56	106.37	106.68	111.38	103.22
9月	97.40	90.58	99.83	103.48	106.32	106.74	111.27	103.43
10月	97.32	90.23	99.95	102.97	105.48	105.88	111.47	101.65
11月 r	97.49	89.29	100.56	103.37	105.84	106.26	111.95	101.95
12月 r	97.95	89.38	101.30	103.29	106.63	107.03	112.61	102.80
民國103年								
1月 r	98.26	89.92	101.30	104.72	107.36	107.67	112.89	103.77
2月	98.41	90.00	101.43	105.16	108.55	108.44	113.44	104.73
年 增 率 (%)								
民國94年	-0.77	-2.02	-0.35	0.22	-3.37	-2.31	-2.66	-2.01
民國95年	1.39	3.48	0.49	0.67	0.42	0.41	-0.48	1.21
民國96年	3.88	8.65	1.63	2.66	0.30	0.73	0.19	1.19
民國97年	2.14	1.89	2.05	2.16	-3.28	-2.95	-2.43	-3.33
民國98年	0.91	-5.54	3.43	3.20	3.33	3.84	3.77	3.87
民國99年	5.78	20.94	0.93	-1.49	-2.33	-2.29	-2.99	-1.86
民國100年	10.22	16.77	8.31	3.84	3.38	3.87	3.65	4.03
民國101年	-1.99	-9.49	0.95	3.72	5.26	5.69	6.98	4.88
民國102年 r	-0.71	0.11	-1.29	-0.17	0.91	0.87	3.92	-1.54
2月	-1.11	-1.57	-0.92	0.18	3.53	3.57	6.86	1.22
3月	0.12	-0.40	0.66	-0.27	1.67	1.37	4.41	-0.81
4月	-0.87	-0.88	-1.02	0.84	1.32	1.41	5.10	-1.32
5月	-1.48	-2.02	-1.83	1.00	1.55	1.79	4.80	-0.56
6月	-1.64	0.66	-3.26	0.25	0.58	0.69	3.45	-1.55
7月	-2.17	1.23	-4.34	-0.29	-0.85	-1.10	2.00	-3.51
8月	-0.11	2.54	-1.00	-2.31	-0.04	-0.09	3.03	-2.58
9月	-0.31	1.00	-0.84	-0.99	0.71	0.71	3.00	-1.23
10月	0.52	1.54	0.05	-0.09	-0.12	-0.21	3.28	-3.15
11月 r	0.67	1.70	0.07	0.19	0.82	0.79	3.28	-1.56
12月 r	2.71	0.96	3.81	0.69	1.31	1.24	4.08	-1.32
民國103年								
1月 r	2.77	0.12	4.00	2.06	1.90	1.77	3.33	0.34
2月	1.18	-2.88	2.79	1.63	2.20	1.67	2.73	0.69

表 2-3 躉售物價基本分類指數（續 4）

基期：民國100年=100

類 別	印	石 油 及 煤 製 品 Petroleum & Coal Products	化 學 材 料 Chemical Material	基 本 化 工 原 料 Basic Chemical Material	石 油 化 學 原 料 Petrochemicals	肥 料 Fertilizers	合 成 樹 脂 、 橡 膠 Synthetic Resin, Plastic and Rubber Materials	人 造 纖 維 Man-made Fibers
	刷 品 Printed Matter							
行 業 碼	1611	17;352	18	181	182	183	184	185
項 數	2	19	154	22	70	4	49	9
權數(千分比)	2.32	63.88	117.65	15.70	61.95	1.00	32.74	6.26
定 基 指 數								
民國94年	95.43	59.32	72.60	105.13	69.17	65.55	74.10	65.38
民國95年	93.53	70.51	78.52	110.95	76.85	65.14	78.07	68.02
民國96年	91.95	79.11	86.60	118.44	85.52	67.06	85.52	75.02
民國97年	92.75	95.27	90.63	117.25	88.79	113.36	91.82	75.24
民國98年	98.92	71.36	74.04	97.74	68.40	123.98	78.36	71.31
民國99年	99.11	84.32	89.30	98.31	86.44	89.46	92.10	89.44
民國100年	100.00	100.00	100.00	100.00	100.00	100.00	100.00	100.00
民國101年	101.64	105.24	93.62	99.27	93.27	109.65	93.85	89.74
民國102年 r	102.24	103.62	92.71	97.21	93.45	104.48	91.78	88.28
2月	101.86	108.14	97.37	98.58	100.30	115.20	94.12	91.25
3月	102.18	106.70	94.97	98.46	96.07	113.92	93.61	90.94
4月	102.26	103.77	91.94	96.51	92.01	113.42	91.92	87.71
5月	102.32	99.33	90.94	96.04	90.59	110.55	91.32	87.60
6月	102.32	100.60	91.70	96.93	91.39	107.84	91.97	88.89
7月	102.32	102.03	91.52	97.78	91.15	104.59	91.56	88.44
8月	102.33	103.10	92.30	97.65	93.01	98.79	91.27	87.59
9月	102.40	104.97	92.41	96.97	93.49	96.18	91.05	88.13
10月	102.41	102.82	91.49	95.54	92.46	94.66	90.54	87.30
11月 r	102.41	102.73	91.10	96.42	91.58	93.99	90.56	86.43
12月 r	102.41	105.42	92.44	97.74	93.40	91.06	91.41	86.47
民國103年								
1月 r	102.40	105.62	93.58	98.88	94.62	93.22	92.45	87.43
2月	102.40	105.42	93.87	100.56	94.27	93.24	93.30	87.73
年 增 率 (%)								
民國94年	-4.95	16.27	5.58	-0.47	5.19	9.16	7.80	4.26
民國95年	-1.99	18.86	8.15	5.54	11.10	-0.63	5.36	4.04
民國96年	-1.69	12.20	10.29	6.75	11.28	2.95	9.54	10.29
民國97年	0.87	20.43	4.65	-1.00	3.82	69.04	7.37	0.29
民國98年	6.65	-25.10	-18.31	-16.64	-22.96	9.37	-14.66	-5.22
民國99年	0.19	18.16	20.61	0.58	26.37	-27.84	17.53	25.42
民國100年	0.90	18.60	11.98	1.72	15.69	11.78	8.58	11.81
民國101年	1.64	5.24	-6.38	-0.73	-6.73	9.65	-6.15	-10.26
民國102年 r	0.59	-1.54	-0.97	-2.08	0.19	-4.72	-2.21	-1.63
2月	0.49	3.61	-0.52	-0.94	1.83	7.38	-3.52	-2.57
3月	0.81	-1.14	-3.92	-0.95	-3.43	8.45	-5.75	-1.99
4月	0.89	-6.92	-6.55	-2.36	-7.37	8.72	-7.02	-3.22
5月	0.95	-7.96	-3.72	-3.71	-3.45	4.79	-4.14	-3.35
6月	0.95	-0.21	3.44	-3.64	7.15	-0.43	0.28	1.51
7月	-0.24	4.68	2.26	-2.71	4.69	-7.11	-0.50	3.51
8月	0.50	-1.91	1.13	-2.87	3.84	-12.22	-1.87	0.67
9月	0.60	-4.47	-0.51	-2.48	1.23	-15.22	-1.59	-3.10
10月	0.61	-4.71	-1.03	-2.55	-0.16	-16.56	-0.36	-4.37
11月 r	0.61	-1.41	-0.36	-0.66	-0.54	-16.39	1.05	-2.12
12月 r	0.61	2.20	0.60	1.57	0.39	-19.88	1.44	-0.31
民國103年								
1月 r	0.75	1.71	-0.74	1.05	-1.42	-17.90	0.47	-1.37
2月	0.53	-2.52	-3.59	2.01	-6.01	-19.06	-0.87	-3.86

表 2-3 躉售物價基本分類指數 (續 5)

基期：民國100年=100

類 別	類					非金屬礦物製品 Non-metallic Mineral Products	玻璃及其製品 Glass and Glass Products	耐火及黏土建築材料 Refractory Materials, Clay Building Materials, Porcelain and Ceramic Products
	輪胎 Tires	其他橡膠製品 Other Rubber Products	塑膠製品 Plastic Products	塑膠皮、板、管 Plastic Sheets, Pipes and Tubes	其他塑膠製品 Other Plastic Products			
行業碼	2101	2102;2109	22	2201	2202;2203;2209	23	231	232
項數	5	7	29	13	16	28	12	4
權數(千分比)	2.60	1.92	18.90	7.00	11.90	19.84	12.51	0.96
定 基 指 數								
民國94年	77.70	91.79	82.98	80.12	86.00	93.66	98.41	90.19
民國95年	82.94	93.74	84.88	82.97	86.86	96.30	96.27	92.71
民國96年	85.68	94.91	87.97	87.44	88.43	101.72	98.54	94.07
民國97年	90.45	94.96	94.10	92.97	94.83	108.96	103.28	97.47
民國98年	95.04	96.47	96.15	93.79	97.67	108.00	104.89	97.07
民國99年	94.35	95.75	97.79	97.18	98.19	102.96	105.36	96.03
民國100年	100.00	100.00	100.00	100.00	100.00	100.00	100.00	100.00
民國101年	103.69	99.27	99.85	99.63	99.98	97.80	92.42	103.90
民國102年 r	101.92	97.86	96.68	92.78	99.06	89.53	78.49	104.54
2月	101.81	98.82	98.37	94.05	101.00	91.23	81.48	104.44
3月	102.08	99.40	98.55	94.57	100.97	90.25	79.89	104.44
4月	102.72	97.90	98.11	93.81	100.72	89.30	78.35	104.44
5月	102.42	96.84	96.99	93.39	99.19	88.24	76.66	104.44
6月	102.86	98.04	97.57	93.79	99.87	89.63	78.68	104.29
7月	102.47	97.19	97.03	92.89	99.54	89.26	77.94	104.69
8月	102.33	98.30	96.56	92.08	99.28	89.91	78.95	104.63
9月	101.47	97.26	95.84	91.82	98.28	88.93	77.56	104.63
10月	101.15	97.62	94.33	91.04	96.34	89.14	77.79	104.63
11月 r	101.33	97.17	94.58	91.11	96.69	88.45	76.47	104.63
12月 r	101.84	97.47	94.63	90.63	97.06	87.91	75.15	104.79
民國103年								
1月 r	102.71	97.53	95.14	90.74	97.81	88.52	75.45	107.71
2月	102.88	98.48	95.75	91.54	98.30	89.55	76.93	107.82
年 增 率 (%)								
民國94年	-0.54	-1.08	1.03	0.60	1.45	0.22	-6.17	-0.15
民國95年	6.74	2.12	2.29	3.56	1.00	2.82	-2.17	2.79
民國96年	3.30	1.25	3.64	5.39	1.81	5.63	2.36	1.47
民國97年	5.57	0.05	6.97	6.32	7.24	7.12	4.81	3.61
民國98年	5.07	1.59	2.18	0.88	2.99	-0.88	1.56	-0.41
民國99年	-0.73	-0.75	1.71	3.61	0.53	-4.67	0.45	-1.07
民國100年	5.99	4.44	2.26	2.90	1.84	-2.87	-5.09	4.13
民國101年	3.69	-0.73	-0.15	-0.37	-0.02	-2.20	-7.58	3.90
民國102年 r	-1.71	-1.42	-3.17	-6.88	-0.92	-8.46	-15.07	0.62
2月	-1.95	-2.02	-1.50	-6.15	1.35	-7.42	-13.66	2.20
3月	-1.65	-0.99	-1.50	-6.89	1.91	-7.77	-14.23	2.04
4月	-1.29	-2.78	-2.10	-7.00	0.93	-9.01	-16.01	0.92
5月	-1.61	-3.81	-2.78	-6.57	-0.44	-10.62	-18.39	0.77
6月	-1.79	-0.71	-2.59	-6.30	-0.32	-9.52	-16.63	0.33
7月	-2.30	-1.53	-3.20	-7.44	-0.62	-9.92	-17.24	-1.08
8月	-1.73	-0.40	-3.71	-7.97	-1.15	-8.42	-14.61	-1.88
9月	-3.66	0.61	-4.68	-8.00	-2.72	-9.09	-15.55	-1.88
10月	-0.79	-0.18	-5.29	-7.66	-3.90	-7.82	-13.86	0.90
11月 r	-0.59	-1.29	-3.90	-5.85	-2.80	-7.60	-13.59	1.28
12月 r	0.30	-0.82	-3.59	-6.39	-1.97	-6.88	-13.06	1.58
民國103年								
1月 r	2.13	-0.81	-2.54	-3.60	-1.94	-3.87	-9.05	3.13
2月	1.05	-0.34	-2.66	-2.67	-2.67	-1.84	-5.58	3.24

Table 2-3 Wholesale Price Indices by Basic Group (Cont.5)

Base Period : 2011=100

水泥及其製品 Cement and Cement Products	其他礦物非金屬製品 Other Non-metallic Mineral Products	基本金屬 Basic Metals	鋼 Basic Iron and Steel	鋼鐵冶煉製品 Smelting and Refining Products of Iron and Steel	鋼鐵鑄造製品 Casting Products of Iron and Steel	鋼擠型製及製品 Rolling and Extruding Products of Iron and Steel	鋼鐵伸線製品 Drawing Products of Iron and Steel	Groups
6	6	87	49	9	2	30	8	Item
4.87	1.50	80.93	54.52	12.27	1.25	39.01	2.00	Weight(%)
FIXED INDEX								
99.29	89.38	66.96	71.25	55.18	100.89	78.31	70.67	2005
104.40	90.96	80.48	73.88	59.90	104.86	79.99	71.57	2006
112.68	92.37	98.08	92.76	83.79	111.69	97.03	82.90	2007
122.82	103.50	108.38	115.28	117.43	109.39	114.68	108.23	2008
116.50	105.98	79.13	81.87	79.49	93.94	83.00	76.79	2009
100.78	99.78	95.62	96.24	95.99	97.22	96.42	94.33	2010
100.00	100.00	100.00	100.00	100.00	100.00	100.00	100.00	2011
105.20	103.24	90.24	90.25	90.58	97.38	89.93	91.41	2012
105.79	103.38	83.81	82.66	80.97	95.21	83.01	84.40	r 2013
104.92	103.69	87.75	85.77	85.53	96.46	85.77	86.70	FEB.
104.98	103.82	87.54	86.19	84.98	98.34	86.44	87.33	MAR.
105.10	103.90	86.12	85.61	83.76	95.50	86.10	87.35	APR.
105.28	103.44	84.23	83.57	81.38	95.40	84.06	85.91	MAY
105.58	104.02	82.56	81.31	79.77	92.01	81.58	84.68	JUN.
105.92	103.96	81.39	80.08	78.95	94.91	80.08	83.45	JUL.
106.12	103.38	81.85	80.45	79.27	95.16	80.51	82.87	AUG.
105.93	102.84	82.08	80.95	78.06	95.06	81.62	82.71	SEP.
106.19	102.78	81.76	80.90	77.55	94.26	81.77	81.98	OCT.
106.80	102.70	81.96	81.25	78.56	95.00	81.92	82.19	r NOV.
107.98	102.68	82.29	81.45	79.57	94.14	81.90	82.10	r DEC.
108.83	103.44	82.84	81.70	79.27	96.66	82.27	82.24	r JAN.
109.09	103.70	82.91	81.61	78.26	93.85	82.52	82.70	FEB.
ANNUAL CHANGE (%)								
2.90	4.78	4.06	1.02	-3.13	3.48	2.33	3.45	2005
5.15	1.77	20.19	3.69	8.55	3.93	2.15	1.27	2006
7.93	1.55	21.87	25.55	39.88	6.51	21.30	15.83	2007
9.00	12.05	10.50	24.28	40.15	-2.06	18.19	30.55	2008
-5.15	2.40	-26.99	-28.98	-32.31	-14.12	-27.62	-29.05	2009
-13.49	-5.85	20.84	17.55	20.76	3.49	16.17	22.84	2010
-0.77	0.22	4.58	3.91	4.18	2.86	3.71	6.01	2011
5.20	3.24	-9.76	-9.75	-9.42	-2.62	-10.07	-8.59	2012
0.56	0.14	-7.13	-8.41	-10.61	-2.23	-7.69	-7.67	r 2013
0.41	0.70	-7.21	-9.63	-10.47	-3.07	-9.28	-8.78	FEB.
0.45	1.20	-7.21	-8.52	-10.03	-2.07	-8.01	-8.42	MAR.
0.25	0.77	-7.87	-9.02	-11.14	-2.74	-8.34	-7.82	APR.
-0.18	0.27	-8.71	-10.24	-12.69	-2.54	-9.53	-9.30	MAY
-0.09	0.79	-9.02	-11.50	-12.76	-4.80	-11.25	-9.71	JUN.
0.23	0.69	-9.38	-11.91	-13.73	-1.37	-11.50	-9.58	JUL.
0.44	-0.18	-7.76	-10.46	-13.03	-1.09	-9.65	-8.72	AUG.
0.32	-0.75	-6.15	-6.39	-10.44	-0.73	-5.04	-6.14	SEP.
0.61	-0.28	-4.93	-3.62	-7.47	-1.00	-2.34	-5.10	OCT.
1.12	-1.33	-4.02	-3.54	-6.43	-0.38	-2.63	-3.68	r NOV.
2.70	-1.20	-3.70	-2.86	-4.28	-1.21	-2.43	-3.76	r DEC.
3.97	0.10	-3.86	-3.20	-5.89	0.42	-2.44	-3.79	r JAN.
3.97	0.01	-5.52	-4.85	-8.50	-2.71	-3.79	-4.61	FEB.

表 2-3 躉售物價基本分類指數 (續 6)

基期：民國100年=100

類 別	基本金屬			金 屬 製 品 Fabricated Metal Products	金 及 屬 手 工 具 具 Metal Handtools and Dies	金 建 屬 築 結 構 組 件 Metal Structure and Architectural Components	金 屬 容 器 Metal Containers
	鋁 Basic Aluminum	銅 Basic Copper	其 他 金 屬 Other Basic Metal				
行 業 碼	242	243	249	25	251	252	253
項 數	11	16	11	74	18	8	3
權數(千分比)	6.80	13.71	5.90	39.13	7.46	2.89	0.70
定 基 指 數							
民國94年	81.95	50.22	58.03	86.06	96.66	72.62	87.01
民國95年	106.78	87.37	99.24	88.56	97.91	73.44	88.00
民國96年	111.62	96.14	138.40	97.83	101.77	79.88	90.43
民國97年	108.28	90.26	94.63	105.26	103.47	100.98	95.96
民國98年	82.98	69.77	75.57	94.23	105.42	94.73	90.66
民國99年	97.64	92.77	95.60	98.59	101.69	94.36	96.85
民國100年	100.00	100.00	100.00	100.00	100.00	100.00	100.00
民國101年	91.75	91.23	86.29	96.18	101.14	99.11	98.84
民國102年 r	88.59	86.29	82.79	94.67	102.94	98.45	97.49
2月	92.95	92.40	88.72	95.40	101.88	99.34	97.64
3月	90.92	91.23	87.10	95.89	103.07	98.37	99.41
4月	89.57	87.01	84.46	96.18	102.98	98.14	98.25
5月	88.44	85.31	82.72	95.29	103.03	98.67	97.87
6月	88.22	84.70	82.28	95.05	103.58	98.46	97.42
7月	87.32	83.64	81.12	94.47	103.81	98.34	97.27
8月	88.59	84.17	81.26	94.39	103.97	98.51	97.05
9月	87.02	84.25	81.38	94.17	103.42	98.32	96.68
10月	86.63	83.90	78.89	93.55	102.76	98.13	96.90
11月 r	86.23	83.75	79.18	93.77	102.80	98.44	96.90
12月 r	85.99	84.83	79.66	93.94	103.13	98.19	96.90
民國103年							
1月 r	86.80	86.25	80.57	94.33	104.35	99.28	96.90
2月	86.51	86.70	81.62	95.09	104.77	99.56	96.90
年 增 率 (%)							
民國94年	4.14	19.89	8.47	2.08	-1.60	3.14	2.96
民國95年	30.30	73.97	71.01	2.90	1.29	1.13	1.14
民國96年	4.53	10.04	39.46	10.47	3.94	8.77	2.76
民國97年	-2.99	-6.12	-31.63	7.59	1.67	26.41	6.12
民國98年	-23.37	-22.70	-20.14	-10.48	1.88	-6.19	-5.52
民國99年	17.67	32.97	26.51	4.63	-3.54	-0.39	6.83
民國100年	2.42	7.79	4.60	1.43	-1.66	5.98	3.25
民國101年	-8.25	-8.77	-13.71	-3.82	1.14	-0.89	-1.16
民國102年 r	-3.44	-5.41	-4.06	-1.57	1.78	-0.67	-1.37
2月	-1.98	-1.51	-4.88	-2.43	0.80	-1.02	-3.77
3月	-4.30	-4.69	-4.62	-1.57	2.02	-1.66	-0.54
4月	-3.08	-7.50	-3.67	-1.04	2.00	-0.73	-1.43
5月	-3.95	-7.45	-3.29	-1.89	2.22	-0.58	-1.54
6月	-2.42	-5.21	-3.06	-2.45	1.88	-1.27	-1.73
7月	-3.30	-5.67	-1.92	-2.25	1.95	-1.37	-1.24
8月	-0.39	-4.63	1.25	-1.71	2.09	0.43	-0.76
9月	-5.20	-6.79	-3.86	-0.93	2.31	-0.44	-2.23
10月	-3.47	-8.62	-7.97	-0.78	2.13	0.15	-1.74
11月 r	-3.09	-5.78	-4.89	0.15	2.37	0.49	-0.61
12月 r	-5.35	-4.70	-6.59	0.38	2.72	0.11	-0.61
民國103年							
1月 r	-4.85	-4.46	-7.05	0.43	3.47	0.83	-0.76
2月	-6.93	-6.17	-8.00	-0.32	2.84	0.22	-0.76

Table 2-3 Wholesale Price Indices by Basic Group (Cont.6)

Base Period : 2011=100

金屬處 屬理 加製 工品 Metalworking Products	其他 金屬 製品 Other Fabricated Metal Products	電 子 零 組 件 Electronic Parts and Components	半 導 體 Semi-conductors	被 動 電 子 元 件 Electronic Passive Devices	印 刷 電 路 板 Bare Printed Circuit Boards	光 元 電 材 料 及 件 Optoelectronic Materials and Components	Groups
254	259	26	261	262	263	264	industry code
22	23	63	20	6	7	19	Item
12.86	15.22	227.68	135.23	4.63	14.10	57.50	Weight(%)
FIXED INDEX							
84.71	86.26	138.83	143.22	103.68	90.90	148.81	2005
86.60	90.81	134.86	139.76	102.62	97.53	136.89	2006
98.45	100.36	128.96	130.84	102.88	100.91	131.28	2007
112.93	100.34	114.34	113.40	99.01	99.17	120.36	2008
91.62	91.10	113.00	115.45	99.39	101.03	111.90	2009
99.62	97.04	107.81	109.09	97.69	100.92	107.98	2010
100.00	100.00	100.00	100.00	100.00	100.00	100.00	2011
93.40	95.45	99.81	99.91	101.45	101.95	98.58	2012
90.46	93.39	98.50	98.10	98.13	100.18	96.99	r 2013
91.84	94.46	98.40	98.47	99.22	100.25	96.92	FEB.
93.32	93.97	98.92	98.96	98.92	100.79	97.21	MAR.
93.91	94.36	99.38	99.19	98.22	100.62	97.29	APR.
92.42	93.22	98.62	97.76	98.64	100.72	97.36	MAY
90.48	94.05	98.86	97.99	98.48	100.68	97.92	JUN.
88.79	93.90	98.76	98.05	97.50	101.19	97.69	JUL.
88.34	93.97	98.80	98.19	98.65	100.94	97.75	AUG.
89.00	93.17	98.54	98.08	98.73	99.44	97.18	SEP.
88.87	92.02	97.84	97.50	98.08	98.77	95.83	OCT.
89.06	92.36	97.98	97.62	96.24	99.58	95.74	r NOV.
89.51	92.30	98.52	98.36	96.13	99.83	95.91	r DEC.
							2014
89.48	92.53	99.57	99.64	96.40	99.80	96.28	r JAN.
90.22	93.58	100.15	100.26	97.02	100.36	96.88	FEB.
ANNUAL CHANGE (%)							
2.93	2.29	-10.23	-11.10	-6.05	-4.05	-17.59	2005
2.23	5.27	-2.86	-2.42	-1.02	7.29	-8.01	2006
13.68	10.52	-4.37	-6.38	0.25	3.47	-4.10	2007
14.71	-0.02	-11.34	-13.33	-3.76	-1.72	-8.32	2008
-18.87	-9.21	-1.17	1.81	0.38	1.88	-7.03	2009
8.73	6.52	-4.59	-5.51	-1.71	-0.11	-3.50	2010
0.38	3.05	-7.24	-8.33	2.36	-0.91	-7.39	2011
-6.60	-4.55	-0.19	-0.09	1.45	1.95	-1.42	2012
-3.15	-2.16	-1.31	-1.81	-3.27	-1.74	-1.61	r 2013
-3.34	-3.54	-1.91	-1.91	-2.47	-1.59	-2.26	FEB.
-2.20	-2.83	-1.13	-1.23	-2.38	-1.55	-0.80	MAR.
-1.81	-1.89	-0.54	-1.08	-2.86	-1.56	-0.43	APR.
-3.28	-3.01	-1.17	-2.13	-2.58	-1.73	-0.52	MAY
-5.61	-2.15	-2.14	-3.10	-3.93	-2.18	-1.58	JUN.
-5.67	-1.76	-2.02	-2.69	-4.46	-2.82	-1.92	JUL.
-5.22	-1.26	-1.88	-2.54	-3.49	-1.99	-2.04	AUG.
-2.88	-1.00	-0.67	-1.40	-3.06	-1.85	-0.75	SEP.
-1.71	-1.70	-0.54	-1.16	-2.40	-1.74	-1.47	OCT.
-0.29	-0.73	0.07	-0.37	-4.41	-0.51	-1.49	r NOV.
0.04	-0.46	0.60	0.62	-3.80	0.21	-2.16	r DEC.
							2014
-0.61	-0.37	2.28	2.65	-2.43	0.51	-0.78	r JAN.
-1.76	-0.93	1.78	1.82	-2.22	0.11	-0.04	FEB.

表 2-3 躉售物價基本分類指數 (續 7)

基期：民國100年=100

類 別	其 他 電 子 組 件 Other Electronic Parts and Components	電 腦 、 電 子 製 品 及 光 學 製 品 Computers, Electronic and Optical Products	電 周 邊 及 設 備 Computers and Peripheral Equipment	電 腦 Computer	電 設 備 及 組 件 Computer Peripheral Eq., & Parts	通 訊 傳 播 設 備 Communication Equipment	視 聽 電 子 產 品 Audio & Video Electronic Products	資 料 儲 存 媒 體 Data Storage Media Units
行 業 碼	269	27	271	2711	2712;2719	272	273	274
項 數	11	51	11	4	7	11	6	3
權 數(千分比)	16.22	67.69	13.87	5.82	8.05	23.97	1.52	10.55
定 基 指 數								
民國94年	150.55	137.60	166.49	181.94	154.70	152.25	117.40	153.93
民國95年	140.68	131.50	155.43	167.98	146.17	142.78	117.49	144.72
民國96年	135.48	126.38	144.54	152.51	139.37	137.30	116.70	136.73
民國97年	120.81	115.05	128.28	137.64	122.49	127.35	113.06	108.48
民國98年	116.86	114.68	124.85	128.16	122.81	123.28	115.15	104.43
民國99年	109.56	106.20	112.30	111.33	112.90	109.83	108.38	97.95
民國100年	100.00	100.00	100.00	100.00	100.00	100.00	100.00	100.00
民國101年	99.81	100.06	97.39	94.50	99.19	96.27	100.78	106.85
民國102年 r	105.44	96.04	89.86	91.36	88.59	88.71	98.77	107.43
2月	100.83	96.80	91.39	92.17	90.64	90.70	100.24	105.66
3月	102.74	97.69	92.23	92.51	91.85	90.78	100.26	109.82
4月	107.26	97.81	91.98	91.81	91.93	90.06	100.86	112.74
5月	108.04	97.08	90.53	91.38	89.74	90.78	100.00	109.16
6月	107.67	98.12	91.07	91.79	90.37	90.09	100.27	115.41
7月	106.43	97.41	90.93	91.71	90.18	88.92	99.71	113.77
8月	105.43	96.24	90.19	92.04	88.64	88.41	99.73	108.51
9月	106.08	95.38	88.77	91.22	86.79	88.29	98.58	106.22
10月	106.51	94.05	87.44	90.16	85.27	85.96	95.33	104.50
11月 r	107.60	93.64	86.96	90.39	84.26	85.70	94.87	103.16
12月 r	108.23	92.99	86.67	90.67	83.55	84.80	95.38	99.31
民國103年								
1月 r	110.88	94.19	86.32	91.33	82.45	85.68	95.99	104.00
2月	110.99	94.13	87.07	91.77	83.43	85.96	96.59	101.09
年 增 率 (%)								
民國94年	-6.05	-10.43	-11.98	-12.47	-11.45	-14.36	-4.32	-13.69
民國95年	-6.56	-4.43	-6.64	-7.67	-5.51	-6.22	0.08	-5.98
民國96年	-3.70	-3.89	-7.01	-9.21	-4.65	-3.84	-0.67	-5.52
民國97年	-10.83	-8.97	-11.25	-9.75	-12.11	-7.25	-3.12	-20.66
民國98年	-3.27	-0.32	-2.67	-6.89	0.26	-3.20	1.85	-3.73
民國99年	-6.25	-7.39	-10.05	-13.13	-8.07	-10.91	-5.88	-6.21
民國100年	-8.73	-5.84	-10.95	-10.18	-11.43	-8.95	-7.73	2.09
民國101年	-0.19	0.06	-2.61	-5.50	-0.81	-3.73	0.78	6.85
民國102年 r	5.64	-4.02	-7.73	-3.32	-10.69	-7.85	-1.99	0.54
2月	0.01	-4.56	-8.82	-4.20	-11.76	-8.00	-0.53	-3.67
3月	1.28	-3.06	-7.12	-3.65	-9.36	-7.32	0.17	3.05
4月	6.43	-3.50	-5.68	-4.49	-6.57	-7.65	1.04	2.56
5月	7.24	-3.39	-7.14	-4.69	-8.88	-6.60	0.20	4.61
6月	5.82	-2.62	-6.98	-3.92	-9.06	-8.34	-0.59	8.34
7月	5.78	-3.68	-7.87	-3.69	-10.59	-8.60	-2.20	4.10
8月	5.22	-4.59	-7.90	-2.63	-11.40	-8.52	-1.62	-1.28
9月	7.75	-4.21	-7.65	-2.02	-11.43	-7.28	-2.32	-0.91
10月	9.36	-4.13	-7.80	-1.75	-11.85	-7.80	-5.60	0.32
11月 r	11.13	-3.50	-6.78	-0.79	-10.95	-6.81	-5.68	1.25
12月 r	11.82	-3.29	-5.85	0.10	-10.13	-7.27	-4.81	0.05
民國103年								
1月 r	12.66	-1.15	-4.31	0.97	-8.25	-4.80	-4.07	3.05
2月	10.08	-2.76	-4.73	-0.43	-7.95	-5.23	-3.64	-4.33

Table 2-3 Wholesale Price Indices by Basic Group (Cont.7)

Base Period : 2011=100

量測、導航及產品 Measuring, Navigating and Control Equipment and Products	其他電子及產品 Other Electronic and Optical Instruments and Equipment	電力設備 Electrical Equipment	發電、輸電、配電機械 Power Generation, Transmission and Distribution Machinery	電器線及配線材 Wiring and Wiring Devices	家用電器 Domestic Appliances	其他電力設備 Other Electrical Equipments	Groups
2751	2752;276;277	28	281	283	285	282;284;289	
12	8	56	14	13	12	17	
11.30	6.49	27.16	6.09	8.50	2.97	9.61	
FIXED INDEX							
101.41	111.81	78.68	94.98	65.22	92.44	89.97	2005
102.45	111.08	90.39	95.97	88.61	93.31	90.09	2006
104.22	111.88	95.11	96.12	95.78	96.33	93.07	2007
101.59	106.62	96.45	95.88	94.91	100.21	97.40	2008
105.93	111.22	92.93	100.19	80.48	103.77	100.16	2009
102.32	104.98	97.85	98.79	94.67	101.72	99.88	2010
100.00	100.00	100.00	100.00	100.00	100.00	100.00	2011
101.78	99.02	98.87	101.20	96.21	100.86	100.06	2012
101.17	94.88	96.70	98.05	93.50	97.52	99.35	r 2013
100.04	96.55	98.25	98.54	97.45	98.28	99.70	FEB.
100.20	96.64	98.44	98.55	97.66	97.94	100.18	MAR.
100.49	95.70	97.61	98.34	95.32	97.76	100.09	APR.
100.34	94.92	96.48	97.59	92.72	97.50	99.71	MAY
101.13	95.35	96.76	98.60	92.41	97.73	100.07	JUN.
101.40	95.03	96.20	98.29	91.17	97.33	99.90	JUL.
101.40	94.99	96.24	98.57	91.18	97.62	99.73	AUG.
101.07	94.13	96.10	97.82	92.20	97.13	99.05	SEP.
102.04	93.70	95.67	97.62	91.96	96.98	98.23	OCT.
102.48	92.95	95.57	97.26	92.05	96.96	98.11	r NOV.
104.08	93.53	95.64	97.19	91.78	96.88	98.61	r DEC.
							2014
104.99	94.02	96.53	98.04	92.96	97.48	99.37	r JAN.
105.35	94.69	97.12	98.96	93.56	97.94	99.79	FEB.
ANNUAL CHANGE (%)							
-3.35	-7.30	2.13	-1.99	8.79	0.88	-2.96	2005
1.03	-0.65	14.88	1.04	35.86	0.94	0.13	2006
1.73	0.72	5.22	0.16	8.09	3.24	3.31	2007
-2.52	-4.70	1.41	-0.25	-0.91	4.03	4.65	2008
4.27	4.31	-3.65	4.50	-15.20	3.55	2.83	2009
-3.41	-5.61	5.29	-1.40	17.63	-1.98	-0.28	2010
-2.27	-4.74	2.20	1.22	5.63	-1.69	0.12	2011
1.78	-0.98	-1.13	1.20	-3.79	0.86	0.06	2012
-0.60	-4.18	-2.19	-3.11	-2.82	-3.31	-0.71	r 2013
-1.42	-2.71	-1.22	-3.15	0.12	-2.86	-0.45	FEB.
-2.03	-2.25	-1.14	-1.98	-0.92	-2.51	0.22	MAR.
-3.90	-3.43	-1.96	-2.23	-3.22	-2.86	0.19	APR.
-4.05	-4.00	-2.61	-3.21	-4.59	-3.37	-0.03	MAY
-0.83	-5.13	-2.19	-3.14	-3.26	-3.65	-0.48	JUN.
-0.58	-4.79	-2.22	-3.73	-2.76	-4.22	-0.79	JUL.
-0.61	-4.91	-2.56	-3.54	-3.88	-4.11	-0.76	AUG.
-0.39	-4.89	-2.21	-3.65	-2.72	-4.17	-0.52	SEP.
1.74	-4.34	-3.52	-3.15	-5.59	-3.84	-1.55	OCT.
2.42	-4.22	-2.89	-2.95	-4.45	-2.54	-1.40	r NOV.
4.69	-3.79	-1.78	-2.23	-3.05	-1.81	-0.40	r DEC.
							2014
5.67	-1.11	-0.93	-0.24	-3.28	-0.63	0.56	r JAN.
5.31	-1.93	-1.15	0.43	-3.99	-0.35	0.09	FEB.

表 2-3 躉售物價基本分類指數 (續 8)

基期：民國100年=100

類 別	機 械 設 備	金 屬 加 工 用 械	其 他 專 用 機 械	通 用 機 械	運 輸 工 具 及 零 件	汽 車	汽 車 零 件
	Machinery and Equipment	Metalworking Machinery	Other Special-purpose Machinery	General Purpose Machinery	Transport Equipment and Parts	Motor Vehicles	Motor Vehicle Parts
行 業 碼	29	291	292	293	30;312~319	301	302;303
項 數	93	17	29	47	40	10	21
權數(千分比)	60.18	8.95	29.21	22.02	36.02	13.19	12.28
定 基 指 數							
民國94年	88.87	87.45	86.98	92.43	91.84	94.07	93.46
民國95年	89.15	91.19	86.58	92.40	91.37	93.31	92.65
民國96年	90.63	92.53	87.66	94.34	92.54	93.52	94.83
民國97年	94.25	96.26	90.90	98.25	94.94	95.50	97.93
民國98年	99.97	97.33	99.09	102.15	99.00	97.19	101.63
民國99年	98.76	96.60	98.88	99.37	98.63	97.99	99.47
民國100年	100.00	100.00	100.00	100.00	100.00	100.00	100.00
民國101年	101.26	101.82	100.70	101.86	101.14	101.87	101.08
民國102年 r	96.39	99.47	92.67	100.36	100.29	102.33	99.25
2月	97.22	100.53	94.07	100.33	100.52	102.70	99.52
3月	97.05	100.62	93.67	100.35	100.51	102.24	99.87
4月	96.65	100.03	92.91	100.51	100.49	102.21	99.83
5月	95.81	99.39	91.67	100.14	99.99	101.95	99.24
6月	97.03	99.81	93.40	100.99	100.63	102.61	99.56
7月	96.48	99.66	92.53	100.71	100.53	102.60	99.46
8月	96.98	99.64	93.32	101.04	100.79	102.90	99.61
9月	96.04	99.02	92.03	100.43	100.08	102.13	98.87
10月	95.76	98.46	91.93	100.03	99.95	102.12	98.37
11月 r	95.44	98.14	91.35	100.05	99.89	102.22	98.67
12月 r	95.27	98.39	90.95	100.01	100.03	102.50	98.54
民國103年							
1月 r	95.88	98.20	91.60	100.90	100.81	103.04	99.12
2月	96.93	98.45	93.00	101.81	101.14	103.05	99.74
年 增 率 (%)							
民國94年	-2.64	0.16	-3.51	-2.58	-2.05	-1.85	-1.62
民國95年	0.32	4.28	-0.46	-0.03	-0.51	-0.81	-0.87
民國96年	1.66	1.47	1.25	2.10	1.28	0.23	2.35
民國97年	3.99	4.03	3.70	4.14	2.59	2.12	3.27
民國98年	6.07	1.11	9.01	3.97	4.28	1.77	3.78
民國99年	-1.21	-0.75	-0.21	-2.72	-0.37	0.82	-2.13
民國100年	1.26	3.52	1.13	0.63	1.39	2.05	0.53
民國101年	1.26	1.82	0.70	1.86	1.14	1.87	1.08
民國102年 r	-4.81	-2.31	-7.97	-1.47	-0.84	0.45	-1.81
2月	-4.54	-1.49	-7.54	-1.55	-0.64	1.49	-2.00
3月	-2.84	-0.93	-4.93	-0.87	-0.30	0.65	-1.21
4月	-3.69	-1.55	-6.44	-0.85	-0.42	0.66	-1.27
5月	-5.10	-2.34	-8.65	-1.38	-0.94	0.22	-1.75
6月	-5.18	-2.51	-8.49	-1.66	-1.09	0.16	-2.08
7月	-6.02	-2.76	-9.67	-2.25	-1.14	0.27	-2.19
8月	-5.58	-2.58	-9.04	-1.92	-0.95	0.56	-1.92
9月	-5.71	-2.71	-9.54	-1.62	-1.24	0.02	-2.05
10月	-5.04	-2.87	-8.44	-1.23	-1.02	0.03	-1.98
11月 r	-4.17	-2.85	-7.27	-0.57	-0.55	0.41	-1.34
12月 r	-3.12	-2.26	-5.70	-0.15	-0.11	0.56	-0.87
民國103年							
1月 r	-1.13	-1.74	-2.81	1.23	0.77	1.23	-0.35
2月	-0.30	-2.07	-1.14	1.48	0.62	0.34	0.22

Table 2-3 Wholesale Price Indices by Basic Group (Cont.8)

Base Period : 2011=100

機車及其零件 Motorcycle & Parts	其他運輸工具 Other Transportation Equipment & Parts	家具及裝設 Furniture and Fixtures	雜項工業製 Miscellaneous Products	育樂用品 Education and Entertainment Articles	醫及療用器 Medical Materials and Supplies	其他製 Other Miscellaneous Products	Groups
312	313;319	32	331;332;3392;3399	331	332	3392;3399	industry code
4	5	9	20	7	6	7	Item
3.89	6.67	3.96	7.95	3.93	1.29	2.72	Weight(%)
FIXED INDEX							
92.47	78.29	91.27	91.21	98.68	95.99	79.25	2005
92.59	79.03	92.49	93.38	100.37	96.83	82.35	2006
93.30	80.38	94.13	95.27	101.56	100.31	85.07	2007
94.39	83.73	98.83	94.53	101.86	96.58	83.73	2008
97.91	97.29	100.79	96.64	106.39	102.68	81.03	2009
97.49	99.58	98.98	96.80	102.31	102.23	87.22	2010
100.00	100.00	100.00	100.00	100.00	100.00	100.00	2011
99.72	101.52	102.13	101.25	102.33	98.97	100.62	2012
98.95	99.85	102.27	104.52	102.50	100.89	108.92	r 2013
99.22	99.75	101.77	101.83	101.78	98.88	103.07	FEB.
98.77	100.22	101.90	102.56	102.07	99.21	104.62	MAR.
98.99	100.09	102.49	105.03	103.10	100.75	109.62	APR.
98.87	99.07	102.61	106.02	102.67	100.61	113.20	MAY
99.31	100.39	103.07	106.38	103.49	100.87	112.94	JUN.
99.01	100.21	103.23	105.79	103.39	102.62	110.51	JUL.
99.19	100.65	103.25	105.60	103.52	102.59	109.78	AUG.
98.76	99.94	102.52	104.83	102.54	102.14	109.17	SEP.
98.86	100.08	101.63	104.92	102.03	101.79	110.32	OCT.
98.73	99.10	102.00	105.07	102.18	101.60	110.66	r NOV.
98.97	99.41	102.46	105.72	102.58	101.68	111.95	r DEC.
							2014
99.43	101.22	103.29	106.86	103.80	101.83	113.41	r JAN.
99.55	101.83	103.77	107.72	104.84	102.24	114.23	FEB.
ANNUAL CHANGE (%)							
-1.88	-4.08	1.12	0.34	-1.51	-6.37	5.58	2005
0.13	0.95	1.34	2.38	1.71	0.88	3.91	2006
0.77	1.71	1.77	2.02	1.19	3.59	3.30	2007
1.17	4.17	4.99	-0.78	0.30	-3.72	-1.58	2008
3.73	16.19	1.98	2.23	4.45	6.32	-3.22	2009
-0.43	2.35	-1.80	0.17	-3.83	-0.44	7.64	2010
2.57	0.42	1.03	3.31	-2.26	-2.18	14.65	2011
-0.28	1.52	2.13	1.25	2.33	-1.03	0.62	2012
-0.77	-1.64	0.14	3.23	0.17	1.94	8.25	r 2013
-1.32	-1.11	-0.24	1.20	-0.27	-0.27	3.91	FEB.
-0.65	0.39	-0.06	1.65	0.19	0.10	4.39	MAR.
-0.59	-0.45	0.63	3.74	1.07	2.11	8.40	APR.
-0.37	-2.08	0.67	4.71	0.56	1.97	12.03	MAY
-0.91	-1.95	-0.02	4.07	0.04	1.38	11.23	JUN.
-0.72	-2.78	0.05	3.02	-0.29	3.02	7.84	JUL.
-1.13	-2.39	0.14	3.67	-0.08	2.99	9.45	AUG.
-1.35	-2.47	0.53	3.83	0.17	3.37	9.37	SEP.
-0.75	-1.87	0.28	4.15	0.52	3.54	9.66	OCT.
0.02	-1.54	1.18	4.75	1.17	3.57	10.46	r NOV.
0.35	-0.35	1.79	5.34	1.93	3.79	11.00	r DEC.
							2014
0.67	1.97	2.99	6.39	3.18	3.92	12.13	r JAN.
0.33	2.09	1.97	5.78	3.01	3.40	10.83	FEB.

表 2-3 躉售物價基本分類指數 (續 9)
Table 2-3 Wholesale Price Indices by Basic Group (Cont.9)

基期：民國100年=100

類 別	水 電 燃 氣 Water Supply, Electricity & Gas	水 Water Supply	電 Electricity	燃 氣 Gas	製 造 業 產 品 Manufacturing Products	非 重 化 工 業 產 品 Non-Heavy Chemical Industrial Products	重 化 工 業 產 品 Heavy Chemical Industrial Products
行 業 碼	8	1	5	2	993	348	645
項 數	8	1	5	2	993	348	645
權數(千分比)	26.82	1.21	21.60	4.01	876.63	157.57	719.06
定 基 指 數							
民國94年	74.22	94.68	74.24	68.30	89.39	84.14	90.34
民國95年	77.83	100.00	77.14	75.06	93.83	86.04	95.57
民國96年	81.37	100.00	79.92	83.74	99.28	89.65	101.62
民國97年	88.31	100.00	87.20	90.72	101.38	93.41	103.25
民國98年	96.15	100.00	99.40	77.71	93.48	93.27	93.37
民國99年	99.17	98.73	99.99	94.96	97.76	96.58	97.96
民國100年	100.00	100.00	100.00	100.00	100.00	100.00	100.00
民國101年	106.73	100.00	107.17	106.40	98.24	98.86	97.95
民國102年 r	114.20	100.00	115.66	110.83	95.86	97.56	95.28
2月	109.88	100.00	110.42	110.04	97.43	97.73	97.15
3月	110.16	100.00	110.42	111.78	97.24	97.99	96.86
4月	110.13	100.00	110.42	111.60	96.55	98.06	96.01
5月	110.12	100.00	110.42	111.58	95.43	97.63	94.73
6月	115.51	100.00	117.84	108.07	95.79	98.07	95.08
7月	115.64	100.00	117.84	108.90	95.55	97.88	94.83
8月	115.76	100.00	117.84	109.68	95.77	97.99	95.07
9月	116.00	100.00	117.84	111.19	95.60	97.40	94.99
10月	118.81	100.00	121.49	110.53	94.89	96.97	94.22
11月 r	119.30	100.00	121.49	113.67	94.82	96.96	94.14
12月 r	119.16	100.00	121.49	112.78	95.34	97.13	94.73
民國103年							
1月 r	118.56	100.00	121.49	108.93	96.20	98.02	95.59
2月	118.75	100.00	121.49	110.19	96.64	98.69	95.98
年 增 率 (%)							
民國94年	1.13	0.00	0.00	8.53	-1.02	-0.65	-1.19
民國95年	4.86	5.62	3.91	9.90	4.97	2.26	5.79
民國96年	4.55	0.00	3.60	11.56	5.81	4.20	6.33
民國97年	8.53	0.00	9.11	8.34	2.12	4.19	1.60
民國98年	8.88	0.00	13.99	-14.34	-7.79	-0.15	-9.57
民國99年	3.14	-1.27	0.59	22.20	4.58	3.55	4.92
民國100年	0.84	1.29	0.01	5.31	2.29	3.54	2.08
民國101年	6.73	0.00	7.17	6.40	-1.76	-1.14	-2.05
民國102年 r	7.00	0.00	7.92	4.16	-2.42	-1.31	-2.73
2月	10.91	0.00	13.25	2.69	-2.15	-1.42	-2.46
3月	10.16	0.00	13.25	-1.38	-2.46	-0.97	-2.94
4月	11.02	0.00	13.25	3.27	-3.33	-0.93	-4.01
5月	11.73	0.00	13.25	7.47	-3.50	-1.37	-4.07
6月	3.92	0.00	3.41	8.58	-2.12	-1.34	-2.31
7月	1.73	0.00	0.04	13.66	-2.08	-1.80	-2.14
8月	0.84	0.00	0.04	6.20	-2.48	-1.35	-2.75
9月	0.11	0.00	0.04	0.74	-2.54	-1.68	-2.74
10月	8.04	0.00	10.03	-0.01	-2.35	-1.24	-2.60
11月 r	8.39	0.00	10.03	2.24	-1.43	-0.62	-1.62
12月 r	8.18	0.00	10.03	0.93	-0.56	0.13	-0.72
民國103年							
1月 r	7.89	0.00	10.03	-1.06	0.27	1.12	0.07
2月	8.07	0.00	10.03	0.14	-0.81	0.98	-1.20

表 2-4 躉售物價內銷品基本分類指數
Table 2-4 Wholesale Price Indices for Domestic Sales by Basic Group

Base Period : 2011=100

總指數	農林漁牧業產品	農產	禽畜產	林產	水產	土石及礦產	石油及天然氣	土其他採礦及	其他	Groups
數	品	品	品	品	品	品	品	品	品	industry code
-	-	011	012	02	03	-	05	06:07		industry code
863	127	89	7	2	29	11	3	8		Item
632.08	26.15	14.84	6.96	0.33	4.02	68.10	48.99	19.10		Weight(%)
FIXED INDEX										
77.82	71.93	74.46	76.85	81.16	58.42	49.74	50.45	45.13		2005
83.18	69.05	72.36	70.73	87.51	57.51	59.96	63.09	49.55		2006
89.49	76.22	82.35	75.79	101.35	59.18	67.86	70.42	58.14		2007
97.17	92.14	96.80	94.83	97.64	75.86	89.94	91.42	85.53		2008
87.65	85.67	84.50	91.65	87.11	80.98	67.11	64.00	76.32		2009
93.99	90.08	89.20	93.84	99.72	86.95	79.42	78.03	83.52		2010
100.00	100.00	100.00	100.00	100.00	100.00	100.00	100.00	100.00		2011
99.05	100.10	101.36	94.23	93.54	104.73	101.03	104.43	90.97		2012
96.41	96.95	94.98	96.57	101.11	103.57	96.92	101.71	82.59	r	2013
98.10	93.13	88.93	97.70	96.27	99.70	100.79	106.59	83.86		FEB.
97.32	90.55	86.57	95.10	97.99	96.06	97.75	102.29	84.01		MAR.
96.33	94.56	91.83	95.01	100.63	102.36	94.84	98.47	83.40		APR.
95.42	98.48	99.47	93.76	101.97	101.61	93.98	97.43	83.00		MAY
95.77	94.33	94.60	94.08	102.96	92.42	94.72	98.05	84.03		JUN.
95.69	94.91	92.26	97.15	101.52	99.48	95.68	100.10	82.29		JUL.
96.36	96.81	93.67	97.62	105.58	105.24	97.92	103.14	82.51		AUG.
96.62	103.11	105.49	98.10	101.84	102.11	97.88	103.61	81.20		SEP.
96.02	101.46	101.56	96.31	101.50	108.72	96.53	102.14	80.19		OCT.
95.88	99.07	94.00	96.74	102.51	119.81	96.79	102.20	80.94	r	NOV.
96.47	99.33	96.02	97.97	104.68	112.15	98.39	104.22	81.47	r	DEC.
96.94	99.51	93.13	102.33	106.17	116.36	97.90	102.68	83.55	r	JAN.
97.31	98.73	92.82	102.30	108.24	112.49	98.26	102.92	84.20		FEB.
ANNUAL CHANGE (%)										
1.91	1.32	2.70	-0.74	4.35	0.19	27.77	32.66	17.43		2005
6.89	-4.00	-2.82	-7.96	7.82	-1.56	20.55	25.05	9.79		2006
7.59	10.38	13.81	7.15	15.82	2.90	13.18	11.62	17.34		2007
8.58	20.89	17.55	25.12	-3.66	28.19	32.54	29.82	47.11		2008
-9.80	-7.02	-12.71	-3.35	-10.78	6.75	-25.38	-29.99	-10.77		2009
7.23	5.15	5.56	2.39	14.48	7.37	18.34	21.92	9.43		2010
6.39	11.01	12.11	6.56	0.28	15.01	25.91	28.16	19.73		2011
-0.95	0.10	1.36	-5.77	-6.46	4.73	1.03	4.43	-9.03		2012
-2.67	-3.15	-6.29	2.48	8.09	-1.11	-4.07	-2.60	-9.21	r	2013
-2.14	-1.78	-3.38	5.07	7.03	-4.99	-5.77	-3.41	-13.48		FEB.
-3.33	-5.00	-9.98	9.27	9.00	-7.74	-10.95	-10.85	-11.58		MAR.
-4.29	-2.05	-5.48	11.72	12.12	-7.12	-11.48	-11.47	-12.22		APR.
-4.11	-5.81	-6.41	3.83	12.05	-14.79	-6.78	-5.46	-11.89		MAY
-2.50	-9.64	-9.71	-3.33	9.96	-18.35	-0.21	3.71	-12.51		JUN.
-2.69	-7.96	-14.71	1.65	8.22	-0.54	-1.43	1.61	-11.33		JUL.
-3.26	-8.38	-16.83	-0.10	7.54	7.54	-3.67	-1.76	-10.07		AUG.
-2.92	-0.13	-3.18	2.55	5.22	3.99	-2.87	-1.00	-8.97		SEP.
-2.01	2.70	1.72	-0.59	5.80	10.23	-0.77	-0.27	-2.25		OCT.
-1.20	2.43	-2.22	0.38	7.32	21.22	0.50	0.88	-0.67	r	NOV.
-0.19	1.38	-1.76	1.57	8.48	11.40	2.99	3.69	0.87	r	DEC.
0.06	1.84	-2.28	3.11	10.81	12.77	0.14	0.43	-0.70	r	JAN.
-0.81	6.01	4.37	4.71	12.43	12.83	-2.51	-3.44	0.41		FEB.

NOTE : All data are subject to revision 3 months after original publication due to late reports and corrections by respondents.

表 2-4 躉售物價內銷品基本分類指數 (續 1)

基期：民國100年=100

類 別	製 造 業 產 品 Manufacturing Products	食 品 Foods	飲 料 Beverages	菸 類 Tobaccos	紡 織 品 Textile Products	成 衣 及 服 飾 品 Wearing Apparel and Clothing Accessories	皮 革 及 其 製 品 Leather, Fur and Related Products	木 竹 製 品 Wood and Bamboo Products
行 業 碼	-	08	09	10	11	12	13	14
項 數	717	56	14	2	23	9	7	8
權數(千分比)	511.02	22.03	4.63	2.24	6.83	2.79	2.27	1.79
定 基 指 數								
民國94年	83.44	71.75	97.10	75.76	73.73	100.05	85.97	85.61
民國95年	88.61	74.94	97.34	82.46	74.85	99.61	88.37	87.58
民國96年	94.67	81.81	97.31	84.88	77.98	99.30	93.65	92.40
民國97年	99.16	91.05	98.90	84.51	79.89	96.62	92.61	95.72
民國98年	90.73	88.56	99.91	91.93	76.67	99.23	94.68	91.71
民國99年	96.38	94.35	99.68	97.01	86.72	96.57	100.69	99.27
民國100年	100.00	100.00	100.00	100.00	100.00	100.00	100.00	100.00
民國101年	98.24	100.72	103.10	108.10	95.05	105.77	103.10	100.49
民國102年 r	95.37	101.13	103.98	111.29	94.83	107.84	108.24	105.31
2月	97.38	101.05	103.96	111.29	96.00	107.75	103.04	102.71
3月	96.94	101.49	104.20	111.29	95.80	107.96	103.33	107.16
4月	95.90	101.97	103.98	111.29	94.32	108.36	107.53	106.52
5月	94.68	101.06	103.99	111.29	94.28	107.84	109.05	106.58
6月	94.95	101.11	104.04	111.29	94.41	108.26	109.21	106.93
7月	94.69	101.33	104.13	111.29	94.51	107.75	109.02	106.02
8月	95.11	101.44	104.32	111.29	95.01	108.04	108.38	106.11
9月	95.09	101.41	103.65	111.29	94.73	107.87	107.86	105.60
10月	94.46	100.87	103.87	111.29	94.87	107.49	111.77	104.27
11月 r	94.36	100.55	103.72	111.29	94.64	107.92	113.91	104.59
12月 r	94.87	100.16	103.59	111.29	94.44	108.49	113.65	105.39
民國103年								
1月 r	95.54	101.15	104.28	117.75	94.68	109.00	114.43	105.66
2月	95.98	102.19	103.85	117.75	94.77	109.75	116.53	106.78
年 增 率 (%)								
民國94年	-0.33	-0.76	0.98	-0.67	-1.69	-1.08	-2.55	-1.63
民國95年	6.20	4.45	0.25	8.84	1.52	-0.44	2.79	2.30
民國96年	6.84	9.17	-0.03	2.93	4.18	-0.31	5.97	5.50
民國97年	4.74	11.29	1.63	-0.44	2.45	-2.70	-1.11	3.59
民國98年	-8.50	-2.73	1.02	8.78	-4.03	2.70	2.24	-4.19
民國99年	6.23	6.54	-0.23	5.53	13.11	-2.68	6.35	8.24
民國100年	3.76	5.99	0.32	3.08	15.31	3.55	-0.69	0.74
民國101年	-1.76	0.72	3.10	8.10	-4.95	5.77	3.10	0.49
民國102年 r	-2.92	0.41	0.85	2.95	-0.23	1.96	4.99	4.80
2月	-2.17	1.40	1.84	6.50	-0.60	4.05	1.49	3.49
3月	-2.61	1.71	1.97	2.27	-0.08	3.04	1.52	7.62
4月	-4.02	2.06	1.57	2.27	-1.23	3.18	6.23	6.20
5月	-4.38	1.33	1.51	2.27	-1.80	2.67	6.61	6.21
6月	-2.80	1.38	1.47	2.27	-0.58	1.92	6.11	5.33
7月	-2.80	-0.16	0.18	2.27	-0.47	0.67	5.30	3.89
8月	-3.02	-0.98	0.38	2.27	0.55	1.20	3.58	4.16
9月	-3.18	-1.73	-0.26	2.27	-0.31	1.39	4.26	4.56
10月	-3.04	-0.35	-0.06	2.27	0.80	1.10	7.00	4.29
11月 r	-2.21	-0.37	0.10	2.27	0.78	1.32	8.84	4.85
12月 r	-1.20	-0.62	-0.32	2.27	1.04	2.15	7.94	5.81
民國103年								
1月 r	-0.51	0.02	0.01	5.80	-0.27	2.50	12.04	3.75
2月	-1.44	1.13	-0.11	5.80	-1.28	1.86	13.09	3.96

註：由於受查者延誤或更正報價，最近3個月資料均可能修正。

Table 2-4 Wholesale Price Indices for Domestic Sales by Basic Group(Cont.1)

Base Period : 2011=100

紙漿、紙及印刷製 品 Pulp, Paper, Paper Products & Printed Matter	石油及煤製 品 Petroleum & Coal Products	化 學 材 料 Chemical Material	化 學 製 品 及 藥 品 Chemical Products and Medical Goods	橡 膠 及 塑 膠 製 品 Rubber & Plastic Products	非 金 屬 礦 物 製 品 Non-metallic Mineral Products	基 本 金 屬 Basic Metals	金 屬 製 品 Fabricated Metal Products	電 子 零 組 件 Electronic Parts and Components	Groups
15;1611	17;352	18	19;20	21;22	23	24	25	26	industry code
27	14	111	57	26	23	63	49	42	Item
11.54	42.26	74.39	21.73	11.69	17.06	64.53	19.30	91.85	Weight(%)
FIXED INDEX									
81.92	59.93	73.44	88.08	80.87	92.87	65.33	82.06	132.92	2005
83.16	71.05	79.75	89.44	83.75	95.96	79.10	83.62	128.53	2006
88.31	79.32	87.27	91.66	86.54	101.55	96.78	92.01	123.59	2007
96.54	92.55	92.14	96.04	91.62	109.01	108.55	103.34	110.88	2008
88.90	74.20	74.21	98.49	93.04	108.22	78.66	91.57	110.86	2009
99.87	87.14	88.54	97.37	96.01	102.99	95.29	96.14	105.90	2010
100.00	100.00	100.00	100.00	100.00	100.00	100.00	100.00	100.00	2011
95.32	106.09	95.07	97.72	100.08	97.47	90.78	96.38	100.19	2012
93.78	105.75	94.17	92.20	96.22	89.23	84.11	95.06	99.45	r 2013
93.95	109.53	99.11	93.21	98.28	90.93	88.35	95.54	99.43	FEB.
94.32	109.11	96.31	93.36	98.36	89.87	87.96	96.67	99.61	MAR.
94.51	106.59	93.21	92.90	96.86	88.91	86.12	96.43	99.97	APR.
94.33	101.32	92.06	91.70	95.91	87.88	84.31	95.66	99.76	MAY
94.23	102.00	92.77	92.39	96.87	89.22	82.45	94.95	100.30	JUN.
93.98	103.53	92.52	91.80	95.91	88.91	81.61	94.38	100.25	JUL.
93.96	104.77	93.57	92.12	95.86	89.52	82.23	94.35	100.28	AUG.
93.04	107.45	94.12	91.74	95.39	88.67	82.43	94.81	99.64	SEP.
93.17	105.30	93.20	91.61	94.77	88.97	82.01	94.39	98.53	OCT.
93.15	105.69	92.94	91.29	94.33	88.22	82.29	94.45	98.54	r NOV.
93.32	108.27	94.50	91.12	94.16	87.71	82.69	94.31	98.95	r DEC.
									2014
94.07	108.91	95.45	92.32	94.41	88.27	83.14	94.75	99.72	r JAN.
94.05	108.91	95.56	92.91	95.04	89.22	82.88	95.12	100.67	FEB.
ANNUAL CHANGE (%)									
-2.21	13.25	6.59	-0.83	3.19	0.77	2.69	3.64	-11.35	2005
1.51	18.55	8.59	1.54	3.56	3.33	21.08	1.90	-3.30	2006
6.19	11.64	9.43	2.48	3.33	5.83	22.35	10.03	-3.84	2007
9.32	16.68	5.58	4.78	5.87	7.35	12.16	12.31	-10.28	2008
-7.91	-19.83	-19.46	2.55	1.55	-0.72	-27.54	-11.39	-0.02	2009
12.34	17.44	19.31	-1.14	3.19	-4.83	21.14	4.99	-4.47	2010
0.13	14.76	12.94	2.70	4.16	-2.90	4.94	4.01	-5.57	2011
-4.68	6.09	-4.93	-2.28	0.08	-2.53	-9.22	-3.62	0.19	2012
-1.62	-0.32	-0.95	-5.65	-3.86	-8.45	-7.35	-1.37	-0.74	r 2013
-2.23	6.46	-0.28	-5.90	-1.87	-7.42	-7.44	-2.42	-1.17	FEB.
-1.85	2.49	-4.04	-5.16	-1.84	-7.84	-7.43	-1.13	-0.37	MAR.
-2.11	-4.51	-7.05	-5.55	-4.21	-9.03	-8.51	-1.03	0.21	APR.
-2.44	-7.08	-4.17	-6.19	-4.75	-10.65	-9.26	-1.88	-0.10	MAY
-2.62	-1.71	3.80	-5.96	-3.08	-9.54	-9.53	-2.56	-0.88	JUN.
-1.94	4.27	2.00	-6.61	-3.90	-9.93	-9.61	-2.33	-0.93	JUL.
-0.68	-1.44	1.28	-6.11	-4.60	-8.48	-7.83	-1.76	-1.04	AUG.
-1.03	-3.31	-0.08	-6.13	-5.09	-9.06	-6.32	-0.64	-0.32	SEP.
-0.78	-3.87	-0.94	-5.25	-5.13	-7.75	-4.99	-0.24	-0.86	OCT.
-0.65	-1.12	-0.16	-4.39	-4.88	-7.59	-3.99	0.44	-0.35	r NOV.
-0.11	2.62	1.08	-3.65	-4.53	-6.81	-3.71	0.12	0.53	r DEC.
									2014
0.69	3.31	-0.24	-0.90	-3.60	-3.94	-4.32	-0.08	1.62	r JAN.
0.11	-0.57	-3.58	-0.32	-3.30	-1.88	-6.19	-0.44	1.25	FEB.

表 2-5 躉售物價國產品基本分類指數
Table 2-5 Wholesale Price Indices for Domestic Products by Basic Group

Base Period : 2011=100

總 指 數	農 林 漁 牧 業 產 品 Agriculture, Forestry, Livestock	農 產 品 Farm Products	禽 畜 產 品 Poultry & Livestock Products	林 產 品 Forest Products	水 產 品 Fishery Products	土 石 及 礦 產 品 Quarrying and Mineral Products	石 油 及 天 然 氣 Crude Petroleum and Natural Gas	Groups
-	-	011	12	02	03	-	05	industry code
864	120	83	6	1	30	4	1	Item
665.92	21.16	8.79	6.77	0.01	5.60	2.02	0.19	Weight(‰)
FIXED INDEX								
89.87	79.25	104.01	78.06	87.74	60.33	73.20	66.64	2005
93.54	75.04	97.92	71.52	88.75	60.31	93.93	72.52	2006
98.41	76.23	97.51	75.40	85.17	60.32	110.79	83.47	2007
101.60	91.78	106.41	95.47	82.55	76.96	122.97	100.28	2008
93.21	89.36	98.18	92.91	91.12	79.35	109.71	86.60	2009
97.52	92.41	99.20	94.71	93.96	85.04	101.30	95.06	2010
100.00	100.00	100.00	100.00	100.00	100.00	100.00	100.00	2011
98.90	104.21	111.78	94.14	101.89	106.14	104.36	116.03	2012
97.58	98.28	104.65	96.78	102.10	95.35	107.22	120.95	r 2013
98.47	92.31	90.49	97.75	103.06	93.01	106.31	123.08	FEB.
98.23	89.17	86.68	95.11	102.71	90.13	106.56	125.71	MAR.
97.83	94.24	96.95	95.13	102.25	93.70	106.48	124.84	APR.
97.15	99.50	111.45	93.90	102.45	93.24	107.58	124.80	MAY
97.41	94.07	101.70	94.23	101.63	87.18	106.97	118.34	JUN.
97.31	95.16	98.40	97.57	101.95	92.11	106.37	118.12	JUL.
97.57	98.56	103.93	98.14	102.11	95.85	106.71	118.12	AUG.
97.87	107.12	126.90	98.46	102.01	93.32	106.78	118.12	SEP.
97.26	105.47	120.50	96.50	102.10	98.86	107.29	117.82	OCT.
97.10	102.96	107.37	96.98	101.51	108.30	109.44	121.17	r NOV.
97.50	101.91	108.15	98.23	101.44	101.88	109.83	118.06	r DEC.
								2014
98.27	102.35	103.09	102.75	101.40	105.63	110.86	117.95	r JAN.
98.49	100.73	100.69	102.75	101.21	103.20	111.32	120.14	FEB.
ANNUAL CHANGE (%)								
-0.23	4.80	15.09	-0.38	2.00	-3.64	1.85	11.20	2005
4.08	-5.31	-5.86	-8.38	1.15	-0.03	28.32	8.82	2006
5.21	1.59	-0.42	5.43	-4.03	0.02	17.95	15.10	2007
3.24	20.40	9.13	26.62	-3.08	27.59	10.99	20.14	2008
-8.26	-2.64	-7.73	-2.68	10.38	3.11	-10.78	-13.64	2009
4.62	3.41	1.04	1.94	3.12	7.17	-7.67	9.77	2010
2.54	8.21	0.81	5.59	6.43	17.59	-1.28	5.20	2011
-1.10	4.21	11.78	-5.86	1.89	6.14	4.36	16.03	2012
-1.33	-5.69	-6.38	2.80	0.21	-10.17	2.74	4.24	r 2013
-0.94	-8.04	-4.34	5.87	1.71	-16.60	3.72	11.63	FEB.
-1.61	-11.37	-15.70	10.32	0.91	-18.34	3.51	10.86	MAR.
-2.40	-7.81	-7.90	12.82	0.52	-17.89	3.47	10.59	APR.
-2.37	-11.02	-11.11	4.39	0.53	-21.24	3.16	10.55	MAY
-1.44	-15.33	-17.33	-3.14	-0.27	-22.51	2.55	4.83	JUN.
-1.17	-9.92	-17.34	2.02	-0.19	-10.39	1.94	1.84	JUL.
-1.82	-8.78	-18.91	0.02	0.33	-3.86	1.48	-0.98	AUG.
-1.42	1.91	4.73	2.51	0.32	-6.05	1.37	-1.06	SEP.
-0.78	4.67	12.29	-0.79	-0.56	0.63	1.51	-1.32	OCT.
-0.02	4.46	5.10	0.30	-1.03	11.50	3.12	-1.18	r NOV.
0.47	1.91	-0.91	1.73	-0.01	6.87	3.04	-6.35	r DEC.
								2014
1.01	3.47	-0.22	3.37	-0.55	9.34	4.27	-4.25	r JAN.
0.02	9.12	11.27	5.12	-1.80	10.96	4.71	-2.39	FEB.

NOTE : All data are subject to revision 3 months after original publication due to late reports and corrections by respondents.

表 2-5 躉售物價國產品基本分類指數 (續 1)

基期：民國100年=100

類 別	土 礦 石 採 取 產 及 其 他 品 Quarrying Products & Other Mineral Products	製 造 業 產 品 Manufacturing Products	食 品 Foods	飲 料 Beverages	菸 類 Tobaccos	紡 織 品 Textile Products	成 衣 及 服 飾 品 Wearing Apparel and Clothing Accessories
行 業 碼	06;07	-	08	09	10	11	12
項 數	3	732	47	13	1	40	6
權數(千分比)	1.83	615.92	17.51	4.01	1.44	17.75	1.31
定 基 指 數							
民國94年	74.25	91.28	76.65	97.86	65.79	79.27	97.57
民國95年	97.28	95.26	77.88	97.91	74.86	80.34	98.10
民國96年	115.06	100.29	83.23	97.97	75.59	83.57	98.27
民國97年	126.51	102.63	95.08	99.26	75.59	85.54	94.74
民國98年	113.32	93.17	92.21	99.72	90.22	86.26	96.34
民國99年	102.28	97.66	94.37	100.16	100.67	91.13	94.90
民國100年	100.00	100.00	100.00	100.00	100.00	100.00	100.00
民國101年	102.53	98.24	102.34	100.79	106.37	97.78	103.63
民國102年 r	104.77	96.68	103.20	101.01	107.91	97.18	102.25
2月	103.55	98.05	103.46	101.04	107.91	97.08	102.48
3月	103.55	97.88	103.37	101.35	107.91	97.51	102.59
4月	103.55	97.27	103.20	101.03	107.91	96.16	102.81
5月	104.77	96.35	102.53	101.06	107.91	97.09	102.79
6月	104.77	96.59	102.66	101.03	107.91	97.60	101.92
7月	104.14	96.43	103.24	101.07	107.91	97.51	101.55
8月	104.51	96.59	103.84	101.27	107.91	97.92	101.54
9月	104.59	96.61	104.12	100.63	107.91	97.33	102.06
10月	105.18	95.88	103.34	100.85	107.91	97.26	101.37
11月 r	107.18	95.77	102.85	100.84	107.91	97.41	101.66
12月 r	107.94	96.24	102.27	100.50	107.91	97.88	102.79
民國103年							
1月 r	109.08	97.08	103.22	101.70	107.91	98.21	102.38
2月	109.36	97.36	104.09	101.31	107.91	98.35	103.81
年 增 率 (%)							
民國94年	0.68	-0.61	-0.60	-0.09	0.00	-0.61	-4.01
民國95年	31.02	4.36	1.60	0.05	13.79	1.35	0.54
民國96年	18.28	5.28	6.87	0.06	0.98	4.02	0.17
民國97年	9.95	2.33	14.24	1.32	0.00	2.36	-3.59
民國98年	-10.43	-9.22	-3.02	0.46	19.35	0.84	1.69
民國99年	-9.74	4.82	2.34	0.44	11.58	5.65	-1.49
民國100年	-2.23	2.40	5.97	-0.16	-0.67	9.73	5.37
民國101年	2.53	-1.76	2.34	0.79	6.37	-2.22	3.63
民國102年 r	2.18	-1.59	0.84	0.22	1.45	-0.61	-1.33
2月	2.24	-1.32	2.78	0.88	9.38	-0.97	1.55
3月	2.20	-1.90	2.51	1.17	0.00	0.13	-0.79
4月	2.17	-2.91	2.35	0.59	0.00	-0.79	-1.72
5月	1.79	-2.64	1.78	0.44	0.00	-1.34	-0.66
6月	1.75	-1.07	1.86	0.39	0.00	-1.54	-2.13
7月	1.57	-0.96	0.52	-0.12	0.00	-2.10	-3.50
8月	1.53	-1.63	-0.80	0.14	0.00	-0.03	-2.96
9月	1.41	-1.58	-1.60	-0.56	0.00	-0.14	-1.45
10月	1.57	-1.43	-0.51	-0.42	0.00	0.70	-2.48
11月 r	3.51	-0.63	-0.34	-0.09	0.00	0.76	-1.11
12月 r	4.24	0.02	-0.86	-0.76	0.00	2.85	-0.72
民國103年							
1月 r	5.34	0.57	-0.29	0.24	0.00	2.88	-1.05
2月	5.61	-0.70	0.61	0.27	0.00	1.31	1.30

註：由於受查者延誤或更正報價，最近3個月資料均可能修正。

Table 2-5 Wholesale Price Indices for Domestic Products
by Basic Group(Cont.1)

Base Period : 2011=100

皮革及其製品 Leather, Fur and Related Products	木竹製品 Wood and Bamboo Products	紙漿、紙、印刷製品 Pulp, Paper, Paper Products & Printed Matter	石油及煤製品 Petroleum & Coal Products	化學材料 Chemical Material	化學製品及藥品 Chemical Products and Medical Goods	橡膠及塑膠製品 Rubber & Plastic Products	Groups
13	14	15;1611	17;352	18	19;20	21;22	industry code
6	4	24	14	110	50	33	Item
1.81	0.39	10.31	47.65	83.44	13.23	17.30	Weight(%)
FIXED INDEX							
88.41	79.17	83.21	61.99	72.14	91.81	82.43	2005
90.89	83.30	83.22	73.21	78.33	93.03	84.65	2006
94.28	87.75	86.33	81.82	86.29	94.98	87.76	2007
95.33	91.81	95.96	96.61	90.04	98.27	94.10	2008
91.99	94.95	88.59	72.52	73.03	98.04	95.18	2009
95.52	97.58	99.71	85.46	89.32	97.00	96.48	2010
100.00	100.00	100.00	100.00	100.00	100.00	100.00	2011
104.64	99.08	96.45	105.65	92.90	100.64	100.26	2012
107.97	102.14	94.92	104.91	92.13	99.12	99.60	r 2013
107.25	100.07	95.33	109.52	96.72	99.68	100.37	FEB.
106.25	102.09	95.76	106.52	94.51	100.18	100.73	MAR.
106.39	101.32	95.89	103.60	91.18	100.15	100.85	APR.
108.27	102.03	95.62	101.33	90.25	99.75	99.90	MAY
108.09	101.69	95.32	102.65	91.16	99.47	100.27	JUN.
108.73	102.63	95.05	104.28	90.82	98.53	100.16	JUL.
109.91	102.90	94.90	105.28	91.75	98.95	99.77	AUG.
109.22	102.90	94.08	106.75	91.99	98.92	99.09	SEP.
108.44	102.97	94.15	104.21	91.24	98.38	97.81	OCT.
109.51	103.34	93.87	103.63	90.51	97.99	98.32	r NOV.
108.25	103.91	94.07	105.92	91.72	98.88	98.69	r DEC.
							2014
109.87	105.50	94.70	105.50	93.11	99.68	99.25	r JAN.
112.35	105.79	94.58	105.20	93.34	100.45	99.73	FEB.
ANNUAL CHANGE (%)							
2.30	-2.10	-2.37	15.91	5.65	2.46	0.10	2005
2.81	5.22	0.01	18.10	8.58	1.33	2.69	2006
3.73	5.34	3.74	11.76	10.16	2.10	3.67	2007
1.11	4.63	11.15	18.08	4.35	3.46	7.22	2008
-3.50	3.42	-7.68	-24.94	-18.89	-0.23	1.15	2009
3.84	2.77	12.55	17.84	22.31	-1.06	1.37	2010
4.69	2.48	0.29	17.01	11.96	3.09	3.65	2011
4.64	-0.92	-3.55	5.65	-7.10	0.64	0.26	2012
3.18	3.09	-1.59	-0.70	-0.83	-1.51	-0.66	r 2013
2.88	1.08	-1.23	5.54	-0.86	-1.52	0.02	FEB.
2.47	3.32	-1.02	-0.19	-4.22	-1.28	0.02	MAR.
2.64	2.52	-1.40	-7.25	-6.99	-1.87	0.30	APR.
3.89	3.13	-2.24	-6.00	-3.62	-1.35	-0.36	MAY
3.19	2.29	-2.73	2.15	4.27	-1.80	-0.04	JUN.
3.14	3.13	-2.51	4.99	3.15	-1.77	-0.07	JUL.
2.76	3.70	-1.59	-1.28	1.43	-1.31	-0.48	AUG.
1.32	4.19	-1.60	-3.85	-0.69	-0.85	-1.63	SEP.
4.04	4.52	-1.06	-4.37	-0.78	-1.36	-2.27	OCT.
6.66	4.80	-0.91	-1.25	0.02	-1.43	-0.98	r NOV.
5.67	5.47	-0.75	1.90	0.79	-0.46	-0.78	r DEC.
							2014
4.32	5.73	-0.29	0.30	-0.60	1.10	-0.01	r JAN.
4.76	5.72	-0.79	-3.94	-3.49	0.77	-0.64	FEB.

表 2-5 躉售物價國產品基本分類指數(續2)

基期：民國100年=100

類 別	非金屬礦物製品 Non-metallic Mineral Products	基本金屬 Basic Metals	金屬製品 Fabricated Metal Products	電子零組件 Electronic Parts and Components	電及電腦、光學電子產品 Electronic and Computers, Optical Products	電力設備 Electrical Equipment	機械設備 Machinery and Equipment
行業碼	23	24	25	26	27	28	29
項數	23	53	67	45	33	39	68
權數(千分比)	15.22	50.21	36.87	166.03	43.26	18.90	32.79
定 基 指 數							
民國94年	96.20	72.61	86.45	143.27	149.86	71.97	96.57
民國95年	99.19	79.97	88.87	139.66	141.08	87.55	97.44
民國96年	105.04	95.19	98.35	132.16	133.60	93.84	98.95
民國97年	112.32	109.19	105.69	117.00	119.29	94.87	100.68
民國98年	108.73	80.58	93.66	113.48	116.54	88.07	101.34
民國99年	102.18	95.71	98.31	108.87	107.25	96.28	98.82
民國100年	100.00	100.00	100.00	100.00	100.00	100.00	100.00
民國101年	99.43	90.76	95.88	99.09	99.34	98.10	101.54
民國102年 r	93.92	84.72	94.23	97.48	96.39	96.51	101.59
2月	95.26	87.66	95.05	97.39	96.41	98.53	101.49
3月	94.36	88.13	95.51	97.94	97.91	98.76	101.69
4月	93.63	87.25	95.82	98.42	98.50	97.79	102.06
5月	92.83	85.45	94.92	97.47	97.72	96.43	101.91
6月	93.96	83.39	94.60	97.57	99.10	96.27	102.30
7月	93.59	82.39	93.92	97.46	98.66	95.53	102.18
8月	94.19	82.64	93.82	97.50	97.00	95.46	102.18
9月	93.39	83.28	93.65	97.51	96.16	95.75	101.59
10月	93.60	83.26	93.08	97.00	94.34	95.39	100.86
11月 r	93.30	83.40	93.33	97.18	93.90	95.33	100.91
12月 r	93.04	83.41	93.51	97.80	92.43	95.37	101.34
民國103年							
1月 r	93.70	83.77	93.88	98.84	94.24	96.20	102.04
2月	94.55	83.80	94.66	99.18	93.97	96.74	102.57
年 增 率 (%)							
民國94年	1.23	3.14	1.90	-11.00	-11.77	4.93	-1.37
民國95年	3.11	10.14	2.80	-2.52	-5.86	21.65	0.90
民國96年	5.90	19.03	10.67	-5.37	-5.30	7.18	1.55
民國97年	6.93	14.71	7.46	-11.47	-10.71	1.10	1.75
民國98年	-3.20	-26.20	-11.38	-3.01	-2.31	-7.17	0.66
民國99年	-6.02	18.78	4.96	-4.06	-7.97	9.32	-2.49
民國100年	-2.13	4.48	1.72	-8.15	-6.76	3.86	1.19
民國101年	-0.57	-9.24	-4.12	-0.91	-0.66	-1.90	1.54
民國102年 r	-5.54	-6.65	-1.72	-1.62	-2.97	-1.62	0.05
2月	-4.62	-7.45	-2.59	-2.28	-4.70	-0.19	0.27
3月	-5.37	-6.99	-1.77	-1.66	-2.24	-0.64	0.46
4月	-6.05	-7.78	-1.22	-1.12	-2.35	-1.52	0.57
5月	-7.19	-8.59	-2.07	-1.82	-1.50	-2.11	0.43
6月	-5.96	-9.49	-2.64	-2.74	-1.18	-1.59	0.02
7月	-6.24	-9.05	-2.46	-2.52	-1.88	-1.56	-0.18
8月	-5.39	-7.76	-1.89	-2.23	-3.44	-2.17	-0.16
9月	-5.97	-4.48	-1.06	-0.78	-2.59	-1.55	0.02
10月	-5.14	-2.87	-0.89	-0.39	-2.56	-3.28	-0.20
11月 r	-5.24	-3.09	0.09	0.26	-2.13	-2.65	0.15
12月 r	-4.85	-2.83	0.28	0.61	-2.56	-1.51	0.78
民國103年							
1月 r	-2.30	-3.01	0.32	2.42	-0.35	-1.36	1.42
2月	-0.75	-4.40	-0.41	1.84	-2.53	-1.82	1.06

Table 2-5 Wholesale Price Indices for Domestic Products
by Basic Group (Cont. 2)

Base Period : 2011=100

運輸工具及零件 Transport Equipment and Parts	家具及裝設品 Furniture and Fixtures	雜項工業製品 Miscellaneous Products	水電燃氣 Water Supply, Electricity & Gas	水 Water Supply	電 Electricity	燃氣 Gas	Groups
30;312~319	32	331;332;3392;3399	-	36	351	352	industry code
33	7	16	8	1	5	2	Item
27.22	2.92	6.37	26.82	1.21	21.60	4.01	Weight(%)
FIXED INDEX							
94.49	92.39	91.46	74.22	94.68	74.24	68.30	2005
94.59	93.60	93.64	77.83	100.00	77.14	75.06	2006
95.90	96.26	95.89	81.37	100.00	79.92	83.74	2007
97.45	100.03	95.77	88.31	100.00	87.20	90.72	2008
99.98	100.36	97.39	96.15	100.00	99.40	77.71	2009
98.99	98.51	96.81	99.17	98.73	99.99	94.96	2010
100.00	100.00	100.00	100.00	100.00	100.00	100.00	2011
101.14	102.12	101.58	106.73	100.00	107.17	106.40	2012
100.97	102.97	104.32	114.20	100.00	115.66	110.83	r 2013
100.99	102.37	102.41	109.88	100.00	110.42	110.04	FEB.
101.21	102.64	103.15	110.16	100.00	110.42	111.78	MAR.
101.22	102.88	105.22	110.13	100.00	110.42	111.60	APR.
100.80	103.26	105.52	110.12	100.00	110.42	111.58	MAY
101.19	103.69	105.57	115.51	100.00	117.84	108.07	JUN.
101.16	103.84	105.40	115.64	100.00	117.84	108.90	JUL.
101.29	103.87	105.24	115.76	100.00	117.84	109.68	AUG.
100.87	103.09	104.44	116.00	100.00	117.84	111.19	SEP.
100.77	102.62	104.26	118.81	100.00	121.49	110.53	OCT.
100.62	103.03	104.61	119.30	100.00	121.49	113.67	r NOV.
100.80	103.50	104.96	119.16	100.00	121.49	112.78	r DEC.
101.51	104.46	106.19	118.56	100.00	121.49	108.93	r 2014
101.71	104.95	107.12	118.75	100.00	121.49	110.19	JAN.
							FEB.
ANNUAL CHANGE (%)							
-1.09	1.24	0.77	1.13	0.00	0.00	8.53	2005
0.11	1.31	2.38	4.86	5.62	3.91	9.90	2006
1.38	2.84	2.40	4.55	0.00	3.60	11.56	2007
1.62	3.92	-0.13	8.53	0.00	9.11	8.34	2008
2.60	0.33	1.69	8.88	0.00	13.99	-14.34	2009
-0.99	-1.84	-0.60	3.14	-1.27	0.59	22.20	2010
1.02	1.51	3.30	0.84	1.29	0.01	5.31	2011
1.14	2.12	1.58	6.73	0.00	7.17	6.40	2012
-0.17	0.83	2.70	7.00	0.00	7.92	4.16	r 2013
-0.18	0.52	1.50	10.91	0.00	13.25	2.69	FEB.
0.05	0.84	1.81	10.16	0.00	13.25	-1.38	MAR.
0.07	1.16	3.52	11.02	0.00	13.25	3.27	APR.
-0.23	1.42	3.77	11.73	0.00	13.25	7.47	MAY
-0.32	0.55	2.85	3.92	0.00	3.41	8.58	JUN.
-0.30	0.68	2.26	1.73	0.00	0.04	13.66	JUL.
-0.23	0.79	3.08	0.84	0.00	0.04	6.20	AUG.
-0.30	1.14	3.20	0.11	0.00	0.04	0.74	SEP.
-0.18	1.19	3.21	8.04	0.00	10.03	-0.01	OCT.
-0.01	1.99	3.90	8.39	0.00	10.03	2.24	r NOV.
0.30	2.59	4.19	8.18	0.00	10.03	0.93	r DEC.
							2014
0.75	3.58	5.02	7.89	0.00	10.03	-1.06	r JAN.
0.71	2.52	4.60	8.07	0.00	10.03	0.14	FEB.

表 2-6 躉售物價內銷品按加工階段別分類指數

基期：民國100年=100

類 別	總 指 數 General Index	原 材 料 Crude Materials	進		中 間 產 品 Intermediate Materials	國 產 內 銷 品 Domestic Sales Excluding Imports
			國 產 內 銷 品 Domestic Sales Excluding Imports	進 口 品 Imports		
項 數	1262	101	79	22	656	426
權數(千分比)	632.08	87.80	10.59	77.21	396.99	209.08
定 基 指 數						
民國94年	77.82	55.39	75.34	50.45	81.87	79.07
民國95年	83.18	63.40	78.14	59.41	88.39	85.00
民國96年	89.49	72.31	83.83	68.83	95.74	92.01
民國97年	97.17	90.96	93.40	89.91	101.12	100.86
民國98年	87.65	71.24	77.81	68.40	92.37	89.34
民國99年	93.99	84.04	89.88	81.51	97.61	96.17
民國100年	100.00	100.00	100.00	100.00	100.00	100.00
民國101年	99.05	97.62	95.80	98.40	98.48	98.81
民國102年 r	96.41	95.20	95.34	95.00	96.16	97.91
2月	98.10	98.55	94.01	99.01	98.18	99.66
3月	97.32	96.01	93.01	96.26	97.72	99.01
4月	96.33	93.73	93.86	93.54	96.54	97.68
5月	95.42	92.97	94.65	92.56	95.20	96.78
6月	95.77	93.44	93.46	93.26	95.64	97.14
7月	95.69	94.27	95.28	93.96	95.41	96.99
8月	96.36	95.84	96.07	95.63	95.87	97.51
9月	96.62	95.67	96.93	95.31	96.00	98.16
10月	96.02	94.57	96.78	94.08	95.41	97.87
11月 r	95.88	94.86	97.66	94.29	95.38	97.71
12月 r	96.47	96.30	96.64	96.07	95.97	98.13
民國103年						
1月 r	96.94	96.22	99.28	95.61	96.66	98.51
2月	97.31	96.57	99.64	95.96	97.08	98.56
年 增 率 (%)						
民國94年	1.91	15.47	-0.17	21.24	0.42	1.36
民國95年	6.89	14.46	3.72	17.76	7.96	7.50
民國96年	7.59	14.05	7.28	15.86	8.32	8.25
民國97年	8.58	25.79	11.42	30.63	5.62	9.62
民國98年	-9.80	-21.68	-16.69	-23.92	-8.65	-11.42
民國99年	7.23	17.97	15.51	19.17	5.67	7.64
民國100年	6.39	18.99	11.26	22.68	2.45	3.98
民國101年	-0.95	-2.38	-4.20	-1.60	-1.52	-1.19
民國102年 r	-2.67	-2.48	-0.48	-3.46	-2.36	-0.91
2月	-2.14	-3.48	-5.02	-4.30	-0.84	1.33
3月	-3.33	-7.26	-6.20	-8.69	-1.43	0.26
4月	-4.29	-8.42	-5.58	-9.73	-2.89	-2.10
5月	-4.11	-5.08	-2.27	-5.95	-3.77	-2.39
6月	-2.50	1.06	2.48	0.28	-3.49	-2.24
7月	-2.69	0.06	4.28	-1.55	-3.08	-2.00
8月	-3.26	-1.35	2.34	-2.97	-3.14	-2.25
9月	-2.92	-1.64	1.02	-2.58	-2.98	-1.66
10月	-2.01	-0.90	0.94	-1.21	-2.31	-0.62
11月 r	-1.20	0.38	3.28	-0.19	-1.47	-0.29
12月 r	-0.19	2.39	2.08	2.43	-0.33	0.57
民國103年						
1月 r	0.06	0.07	3.70	-0.44	0.07	0.27
2月	-0.81	-2.01	5.99	-3.08	-1.12	-1.10

註：由於受查者延誤或更正報價，最近3個月資料均可能修正。

Table 2-6 Wholesale Price Indices for Domestic Sales
by Stage of Processing

Base Period : 2011=100

進 口 品 Imports	最 終 產 品 Finished Goods	資 本 用 品 Capital Equipment	國 產 內 銷 品 Domestic Sales Excluding Imports		進 口 品 Imports	消 費 用 品 Consumer Goods	Groups
230	505	118	71	47	387	Item	
187.91	147.31	45.19	11.71	33.48	102.13	Weight(%)	
FIXED INDEX							
85.31	90.11	92.52	96.77	91.36	89.21		2005
92.65	90.34	91.80	96.50	90.46	89.86		2006
100.43	91.94	92.07	97.25	90.54	92.05		2007
101.42	95.48	94.09	99.81	92.37	96.32		2008
95.93	97.47	100.43	97.51	101.30	95.69		2009
99.30	98.06	99.42	97.14	100.10	97.25		2010
100.00	100.00	100.00	100.00	100.00	100.00		2011
98.09	102.33	101.02	101.43	100.90	103.12		2012
94.15	99.54	94.73	101.10	92.68	102.17	r	2013
96.45	99.38	95.77	100.98	94.12	101.49		FEB.
96.20	98.77	95.46	101.34	93.58	100.73		MAR.
95.19	99.07	94.71	101.30	92.58	101.51		APR.
93.38	99.22	93.77	101.35	91.29	102.14		MAY
93.89	99.27	95.16	101.28	93.19	101.59		JUN.
93.58	99.04	94.54	101.33	92.34	101.53		JUL.
93.97	99.75	95.11	101.22	93.15	102.31		AUG.
93.55	100.60	94.23	101.08	92.01	103.94		SEP.
92.61	100.26	94.41	100.80	92.35	103.37		OCT.
92.74	99.58	93.90	100.63	91.72	102.61	r	NOV.
93.52	99.66	93.86	100.73	91.62	102.75	r	DEC.
							2014
94.53	99.88	94.31	101.05	92.12	102.86	r	JAN.
95.36	100.12	95.23	101.19	93.32	102.79		FEB.
ANNUAL CHANGE (%)							
-0.83	-0.57	-4.34	-0.89	-5.74	1.26		2005
8.60	0.26	-0.78	-0.28	-0.99	0.73		2006
8.40	1.77	0.29	0.78	0.09	2.44		2007
0.99	3.85	2.19	2.63	2.02	4.64		2008
-5.41	2.08	6.74	-2.30	9.67	-0.65		2009
3.51	0.61	-1.01	-0.38	-1.18	1.63		2010
0.70	1.98	0.58	2.94	-0.10	2.83		2011
-1.91	2.33	1.02	1.43	0.90	3.12		2012
-4.02	-2.73	-6.23	-0.33	-8.15	-0.92	r	2013
-3.35	-1.48	-5.93	-0.18	-7.73	1.18		FEB.
-3.40	-1.95	-4.24	0.13	-5.69	-0.61		MAR.
-3.84	-2.40	-5.70	-0.41	-7.47	-0.64		APR.
-5.36	-3.67	-7.35	-0.31	-9.68	-1.87		MAY
-4.95	-4.19	-6.65	-0.36	-8.66	-2.89		JUN.
-4.32	-4.33	-7.56	-0.28	-9.88	-2.63		JUL.
-4.19	-4.47	-7.03	-0.35	-9.14	-3.21		AUG.
-4.46	-3.22	-7.33	-0.47	-9.54	-1.31		SEP.
-4.25	-1.85	-6.21	-0.74	-8.02	0.30		OCT.
-2.78	-1.40	-5.32	-0.79	-6.89	0.52	r	NOV.
-1.34	-1.26	-3.89	-0.58	-5.12	-0.14	r	DEC.
							2014
-0.16	0.05	-1.63	-0.08	-2.22	0.75	r	JAN.
-1.13	0.74	-0.56	0.21	-0.85	1.28		FEB.

NOTE : All data are subject to revision 3 months after original publication due to late reports and corrections by respondents.

表 2-6 躉售物價內銷品按加工階段別分類指數 (續)

Table 2-6 Wholesale Price Indices for Domestic Sales by Stage of Processing(Cont.)

基期：民國100年=100

Base Period:2011=100

類 別	耐用用品			非耐用用品		
	Durable Consumer Goods	國 產 內 銷 品 Domestic Sales Excluding Imports	進 口 品 Imports	Nondurable Consumer Goods	國 產 內 銷 品 Domestic Sales Excluding Imports	進 口 品 Imports
項 數	114	71	43	273	226	47.00
權數(千分比)	37.03	16.12	20.91	65.09	50.52	14.58
定 基 指 數						
民國94年	104.59	99.91	112.24	83.34	83.61	82.38
民國95年	103.49	99.38	109.81	84.40	84.39	84.59
民國96年	102.94	99.54	107.61	87.20	86.31	90.98
民國97年	101.59	99.93	103.63	93.71	93.97	92.57
民國98年	102.26	99.16	106.06	92.44	92.51	92.11
民國99年	100.45	98.78	102.50	95.65	95.86	94.78
民國100年	100.00	100.00	100.00	100.00	100.00	100.00
民國101年	100.72	100.52	100.97	104.30	105.12	100.82
民國102年 r	97.78	98.96	96.72	104.43	105.52	99.64
2月	99.01	99.64	98.39	102.69	103.26	99.71
3月	98.90	99.79	98.06	101.58	101.71	100.17
4月	98.75	99.60	97.95	102.86	103.29	100.40
5月	98.42	99.48	97.45	104.03	104.99	99.70
6月	98.61	99.25	97.97	103.07	103.57	100.33
7月	97.86	99.03	96.80	103.39	104.09	99.97
8月	97.66	98.79	96.63	104.71	105.84	99.78
9月	96.84	98.53	95.38	107.67	109.84	99.11
10月	96.49	98.37	94.89	106.98	109.03	98.87
11月 r	96.15	97.78	94.74	105.99	107.75	98.90
12月 r	96.24	97.63	95.02	106.16	107.77	99.58
民國103年						
1月 r	96.37	97.64	95.23	106.27	107.28	101.77
2月	96.54	97.50	95.65	106.06	106.67	102.92
年 增 率 (%)						
民國94年	-3.33	-1.48	-6.99	2.74	3.73	-1.21
民國95年	-1.05	-0.53	-2.17	1.27	0.93	2.68
民國96年	-0.53	0.16	-2.00	3.32	2.28	7.55
民國97年	-1.31	0.39	-3.70	7.47	8.87	1.75
民國98年	0.66	-0.77	2.34	-1.36	-1.55	-0.50
民國99年	-1.77	-0.38	-3.36	3.47	3.62	2.90
民國100年	-0.45	1.24	-2.44	4.55	4.32	5.51
民國101年	0.72	0.52	0.97	4.30	5.12	0.82
民國102年 r	-2.92	-1.55	-4.21	0.12	0.38	-1.17
2月	-1.69	-0.99	-2.40	2.58	3.39	-1.37
3月	-1.68	-0.82	-2.47	-0.15	-0.29	-0.32
4月	-1.64	-1.09	-2.10	-0.17	-0.39	0.25
5月	-2.08	-1.18	-2.84	-1.72	-2.04	-0.49
6月	-2.49	-1.31	-3.79	-3.07	-3.87	0.01
7月	-3.45	-1.55	-5.39	-2.19	-2.28	-2.22
8月	-3.42	-1.59	-5.26	-3.01	-3.17	-2.42
9月	-3.87	-1.79	-5.80	0.08	0.84	-2.68
10月	-4.06	-2.06	-5.80	2.59	3.66	-1.52
11月 r	-3.93	-2.55	-5.05	2.84	3.85	-1.16
12月 r	-3.64	-2.60	-4.47	1.70	2.06	0.37
民國103年						
1月 r	-2.04	-1.96	-2.13	2.21	2.08	2.69
2月	-2.49	-2.15	-2.78	3.28	3.30	3.22

表2-7 躉售物價指數銜接表 (未經季節調整)

基期：民國100年		(一)總指數					
月 MONTH	1月	2月	3月	4月	5月	6月	
年 YEAR	JAN.	FEB.	MAR.	APR.	MAY	JUNE	
民國 41年	12.41	12.76	13.08	13.24	12.93	12.70	
民國 42年	12.86	13.13	13.10	13.24	13.64	13.66	
民國 43年	14.53	14.52	14.50	14.62	14.52	13.91	
民國 44年	14.61	15.11	15.36	15.51	15.72	15.51	
民國 45年	17.78	17.74	17.68	17.98	17.98	17.89	
民國 46年	19.30	19.51	19.44	19.53	19.44	19.31	
民國 47年	19.57	19.67	19.56	19.63	19.75	19.53	
民國 48年	20.80	20.93	21.10	21.04	20.97	21.22	
民國 49年	23.34	23.50	24.39	25.01	24.42	24.55	
民國 50年	25.47	25.69	25.43	25.21	25.37	25.33	
民國 51年	25.85	25.95	25.78	25.85	26.41	26.23	
民國 52年	27.52	27.48	27.89	28.05	27.70	27.77	
民國 53年	29.14	29.53	29.50	28.74	28.72	28.42	
民國 54年	28.05	27.43	27.62	27.44	26.98	27.07	
民國 55年	27.52	27.37	27.14	27.46	27.11	27.41	
民國 56年	28.24	28.70	28.61	28.47	28.34	28.22	
民國 57年	28.88	28.96	28.91	29.23	29.28	29.26	
民國 58年	29.54	29.29	29.16	28.84	28.74	28.83	
民國 59年	29.87	29.90	30.06	30.35	30.24	30.06	
民國 60年	30.11	30.10	30.03	29.99	29.95	29.78	
民國 61年	31.02	31.20	31.12	31.16	31.17	31.17	
民國 62年	34.30	35.19	35.54	35.49	35.78	36.50	
民國 63年	52.15	58.89	57.86	56.13	55.12	54.51	
民國 64年	51.66	51.31	51.19	51.24	51.33	51.80	
民國 65年	52.49	52.65	52.82	53.00	52.94	52.94	
民國 66年	53.99	54.25	54.38	54.52	54.51	54.85	
民國 67年	54.83	55.03	55.09	55.61	56.16	56.24	
民國 68年	59.27	59.79	61.05	62.62	63.35	63.81	
民國 69年	73.51	74.53	74.98	75.57	77.42	78.52	
民國 70年	83.07	83.62	84.21	84.39	84.12	83.95	
民國 71年	83.81	83.83	83.88	84.04	84.37	84.12	
民國 72年	83.06	83.03	82.59	82.72	82.61	82.82	
民國 73年	83.14	83.18	83.55	83.56	83.86	84.03	
民國 74年	82.30	81.90	81.85	81.67	81.47	80.98	
民國 75年	79.69	78.98	78.43	79.15	78.99	78.47	
民國 76年	77.03	76.87	76.71	76.48	76.50	75.69	
民國 77年	73.40	73.67	73.51	73.80	74.45	74.96	
民國 78年	75.22	75.40	75.90	76.06	74.90	74.84	
民國 79年	72.70	72.45	72.69	72.71	73.22	73.66	
民國 80年	75.87	75.56	75.22	74.77	74.47	74.33	
民國 81年	71.21	70.78	71.29	71.52	71.59	71.10	
民國 82年	71.27	72.10	72.74	73.08	72.94	73.97	
民國 83年	72.70	72.82	73.05	73.60	74.52	75.16	
民國 84年	77.97	78.72	79.36	79.77	80.10	80.44	
民國 85年	80.74	80.82	80.62	79.74	79.69	80.09	
民國 86年	78.11	78.21	78.02	77.62	78.16	78.74	
民國 87年	83.77	81.84	80.52	80.30	79.87	80.66	
民國 88年	75.30	75.41	75.69	75.40	75.38	75.40	
民國 89年	76.22	76.11	76.34	76.31	76.99	77.40	
民國 90年	77.41	76.45	76.13	76.10	75.98	77.16	
民國 91年	74.60	74.84	75.81	76.45	76.19	76.11	
民國 92年	77.95	79.01	79.70	78.50	77.74	77.59	
民國 93年	79.87	80.76	81.87	82.34	83.13	83.47	
民國 94年	83.07	82.87	83.45	83.93	82.55	82.60	
民國 95年	84.00	84.78	85.21	86.70	87.99	89.86	
民國 96年	89.91	90.49	91.64	93.69	94.85	94.89	
民國 97年	98.99	98.43	98.23	99.62	102.36	104.24	
民國 98年	88.25	89.24	89.08	88.52	88.54	89.96	
民國 99年	94.26	94.68	95.20	96.54	96.88	96.28	
民國 100年	96.12	98.34	100.74	101.04	100.19	100.02	
民國 101年	100.32	100.14	100.52	100.47	99.31	98.25	
民國 102年	96.48	97.86	97.42	96.72	95.79	96.19	
民國 103年	r 97.00	97.39					

註：1.由於受查者延誤或更正報價，最近3個月資料均可能修正。

2.表列指數民國59年(含)以前係依據原台灣省政府編布之指數銜接。

Table 2-7 Splicing Table of Wholesale Price Indices (Unadjusted)

(1)General Index						Base Period : 2011=100
7月	8月	9月	10月	11月	12月	年指數
JULY	AUG.	SEPT.	OCT.	NOV.	DEC.	YEARLY INDEX
12.60	12.57	12.54	12.42	12.29	12.54	12.67
13.98	14.15	14.31	14.48	14.39	14.52	13.79
13.72	13.78	13.64	13.62	13.74	13.99	14.09
15.63	16.14	16.52	17.04	18.16	18.20	16.13
17.70	17.74	18.10	18.80	19.11	19.22	18.14
19.27	19.27	19.45	19.59	19.65	19.55	19.44
19.31	19.38	19.50	19.85	20.11	20.69	19.71
21.54	21.98	22.44	22.81	23.06	22.93	21.74
24.30	25.16	25.74	25.92	25.84	25.61	24.82
25.23	25.75	26.13	26.16	25.98	25.63	25.62
25.95	25.98	26.57	27.29	27.56	27.29	26.39
27.78	27.79	28.74	28.80	28.83	28.80	28.10
28.32	28.37	29.00	29.14	28.57	28.07	28.79
27.29	27.31	27.24	27.62	27.78	27.62	27.45
27.70	27.84	28.99	28.96	28.59	28.23	27.86
28.49	28.22	28.71	28.90	28.81	29.01	28.56
29.56	29.81	29.88	29.97	29.68	29.45	29.41
28.76	29.07	29.17	30.40	30.37	29.92	29.34
30.06	30.29	30.29	30.19	30.27	30.03	30.13
29.75	30.01	30.11	30.45	30.67	30.74	30.14
31.10	31.52	31.64	31.74	32.09	32.92	31.49
37.63	39.34	41.15	42.92	44.14	46.19	38.68
54.01	53.94	53.46	52.71	51.89	51.86	54.38
51.60	51.83	51.78	52.15	52.01	51.56	51.62
53.19	53.41	53.34	53.13	53.17	53.53	53.05
54.85	55.17	54.74	54.55	54.13	54.29	54.52
56.24	56.49	56.93	57.38	58.48	58.83	56.44
65.74	66.36	66.54	66.80	66.83	68.81	64.25
78.80	79.29	79.74	81.22	81.46	82.02	78.09
83.73	84.37	84.55	84.29	84.10	84.12	84.04
83.79	84.15	83.88	83.56	83.77	83.46	83.89
82.78	83.00	83.03	83.00	83.12	83.08	82.90
83.65	83.20	83.05	82.95	82.78	82.59	83.30
80.91	80.75	80.75	80.52	80.34	80.14	81.13
78.32	78.22	78.04	77.73	77.51	77.52	78.42
75.90	75.65	75.22	74.90	75.01	74.47	75.87
75.26	75.55	75.54	75.62	75.12	75.32	74.68
74.29	73.83	73.58	73.25	72.87	72.71	74.40
73.56	74.58	75.71	75.70	75.38	75.10	73.96
74.12	73.65	73.19	73.02	72.69	72.01	74.08
71.06	71.50	71.87	71.63	71.42	71.29	71.36
74.05	74.48	73.86	73.31	73.08	72.92	73.15
75.29	75.49	75.50	75.67	76.13	76.91	74.74
80.89	82.03	81.77	80.37	80.67	80.86	80.25
78.76	79.29	79.00	78.52	78.10	77.97	79.45
78.49	79.14	78.59	79.05	82.18	82.67	79.08
79.89	79.61	79.55	77.13	76.18	75.32	79.55
75.43	75.93	76.51	76.76	77.02	76.99	75.94
77.44	77.58	77.94	78.19	78.86	78.42	77.32
77.26	77.02	76.75	75.92	74.91	74.24	76.28
75.78	76.41	77.12	77.57	77.23	77.69	76.32
77.65	78.08	77.63	77.57	78.14	78.91	78.21
84.94	86.23	86.46	86.76	84.99	83.66	83.71
83.58	84.63	86.38	86.73	85.72	85.10	84.22
91.26	92.34	92.34	91.73	90.83	90.53	88.96
95.00	95.73	96.82	97.05	98.22	98.32	94.72
105.87	104.68	102.73	98.56	92.59	88.82	99.59
91.06	93.15	93.00	92.47	93.58	93.94	90.90
95.90	96.25	96.51	95.86	95.85	96.14	95.86
99.78	100.17	101.41	101.38	100.56	100.25	100.00
98.23	99.26	99.03	97.60	96.62	96.29	98.84
96.06	96.46	96.48	95.80	r 95.72	96.28	96.44
						r 97.20

NOTE : 1.All data are subject to revision 3 months after original publication due to late reports and corrections by respondents.

2.Indices of 1970 and before were sourcing from Taiwan Province.

表2-8 躉售物價指數銜接表（經季節調整）

月MONTH 年 YEAR		總指數					
		1月 JAN.	2月 FEB.	3月 MAR.	4月 APR.	5月 MAY	6月 JUNE
民國 41年		12.36	12.57	12.89	13.01	12.75	12.85
民國 42年		12.78	12.94	12.91	13.01	13.47	13.82
民國 43年		14.43	14.31	14.32	14.40	14.36	14.09
民國 44年		14.47	14.88	15.20	15.31	15.58	15.70
民國 45年		17.61	17.50	17.54	17.82	17.89	18.10
民國 46年		19.13	19.28	19.31	19.41	19.43	19.55
民國 47年		19.42	19.44	19.43	19.58	19.81	19.78
民國 48年		20.68	20.72	20.99	21.05	21.08	21.46
民國 49年		23.26	23.30	24.28	25.05	24.58	24.79
民國 50年		25.40	25.52	25.31	25.27	25.57	25.59
民國 51年		25.78	25.82	25.67	25.91	26.65	26.50
民國 52年		27.43	27.39	27.79	28.10	27.99	28.07
民國 53年		29.04	29.47	29.42	28.79	29.04	28.74
民國 54年		27.96	27.39	27.58	27.48	27.33	27.41
民國 55年		27.45	27.35	27.14	27.53	27.45	27.74
民國 56年		28.19	28.67	28.66	28.53	28.63	28.51
民國 57年		28.84	28.90	28.96	29.28	29.48	29.51
民國 58年		29.46	29.15	29.14	28.82	28.84	29.04
民國 59年		29.67	29.61	29.87	30.22	30.27	30.25
民國 60年		29.77	29.57	29.60	29.72	29.94	29.99
民國 61年		30.53	30.45	30.44	30.77	31.16	31.40
民國 62年		33.74	34.32	34.71	35.03	35.77	36.75
民國 63年		51.59	58.04	57.03	55.66	55.12	54.71
民國 64年		51.22	50.59	50.48	50.81	51.31	51.92
民國 65年		52.21	52.20	52.33	52.60	52.83	52.95
民國 66年		53.89	54.03	54.07	54.14	54.27	54.74
民國 67年		54.84	54.95	54.88	55.23	55.83	56.06
民國 68年		59.32	59.76	60.86	62.25	62.98	63.63
民國 69年		73.59	74.52	74.80	75.21	77.06	78.38
民國 70年		83.16	83.61	84.05	84.12	83.81	83.84
民國 71年		83.92	83.86	83.78	83.87	84.15	84.06
民國 72年		83.17	83.13	82.57	82.65	82.44	82.80
民國 73年		83.26	83.37	83.61	83.55	83.71	84.05
民國 74年		82.44	82.15	81.97	81.71	81.31	81.01
民國 75年		79.84	79.27	78.57	79.22	78.84	78.48
民國 76年		77.20	77.17	76.85	76.59	76.36	75.67
民國 77年		73.60	73.96	73.64	73.93	74.35	74.91
民國 78年		75.45	75.67	76.02	76.20	74.81	74.75
民國 79年		73.00	72.70	72.78	72.83	73.17	73.54
民國 80年		76.23	75.83	75.32	74.86	74.41	74.13
民國 81年		71.62	71.05	71.39	71.55	71.52	70.85
民國 82年		71.68	72.33	72.83	73.10	72.84	73.65
民國 83年		73.06	72.98	73.09	73.66	74.45	74.80
民國 84年		78.20	78.79	79.37	79.93	80.10	80.06
民國 85年		80.84	80.80	80.61	80.01	79.81	79.78
民國 86年		78.14	78.18	78.04	78.01	78.39	78.49
民國 87年		83.81	81.89	80.60	80.75	80.18	80.45
民國 88年		75.41	75.60	75.85	75.84	75.70	75.18
民國 89年		76.40	76.43	76.53	76.63	77.28	77.22
民國 90年		77.68	76.86	76.31	76.31	76.22	77.05
民國 91年		74.79	75.17	75.71	76.22	76.45	76.49
民國 92年		78.25	79.45	79.71	78.36	78.10	78.06
民國 93年		80.55	81.50	82.24	82.49	83.65	83.92
民國 94年		84.20	84.00	84.23	84.19	83.05	82.76
民國 95年		85.52	86.32	86.46	87.18	88.13	89.45
民國 96年		91.78	92.30	92.99	94.07	94.71	93.99
民國 97年		100.89	100.20	99.44	99.96	102.07	103.09
民國 98年		90.18	90.58	89.84	88.50	88.15	88.98
民國 99年		95.90	95.58	95.57	96.11	96.42	95.67
民國 100年		97.48	98.83	100.73	100.29	99.76	99.81
民國 101年		101.33	100.50	100.31	99.64	98.96	98.27
民國 102年		97.33	98.15	97.02	96.00	95.77	96.67
民國 103年	r	97.36	97.33				

註：由於受查者延誤或更正報價，最近3個月資料均可能修正。

Table 2-8 Splicing Table of Wholesale Price Indices (Seasonally Adjusted)

General Index						Base Period : 2011=100	月 MONTH 年 YEAR
7月 JULY	8月 AUG.	9月 SEPT.	10月 OCT.	11月 NOV.	12月 DEC.		
12.79	12.70	12.68	12.52	12.38	12.58	1952	
14.21	14.30	14.47	14.56	14.43	14.54	1953	
14.00	13.98	13.83	13.67	13.74	13.96	1954	
15.96	16.37	16.73	17.05	18.10	18.13	1955	
18.06	18.00	18.30	18.76	18.99	19.12	1956	
19.66	19.52	19.60	19.50	19.48	19.46	1957	
19.71	19.60	19.55	19.69	19.91	20.63	1958	
21.94	22.19	22.38	22.59	22.84	22.91	1959	
24.71	25.36	25.59	25.63	25.59	25.63	1960	
25.67	26.00	25.91	25.80	25.70	25.65	1961	
26.37	26.27	26.31	26.89	27.26	27.29	1962	
28.17	28.13	28.47	28.35	28.51	28.78	1963	
28.62	28.72	28.74	28.67	28.25	28.02	1964	
27.53	27.61	26.97	27.14	27.49	27.56	1965	
27.88	28.07	28.75	28.50	28.33	28.15	1966	
28.64	28.37	28.50	28.49	28.58	28.93	1967	
29.71	29.91	29.74	29.66	29.52	29.36	1968	
28.95	29.15	29.13	30.24	30.32	29.86	1969	
30.32	30.42	30.40	30.24	30.35	30.00	1970	
30.11	30.21	30.35	30.71	30.94	30.77	1971	
31.56	31.82	32.00	32.16	32.52	33.04	1972	
38.12	39.68	41.56	43.42	44.68	46.40	1973	
54.45	54.23	53.86	53.20	52.47	52.18	1974	
51.93	52.02	52.11	52.60	52.56	51.93	1975	
53.34	53.44	53.59	53.53	53.66	53.93	1976	
54.85	55.11	54.94	54.94	54.56	54.69	1977	
56.16	56.37	57.11	57.77	58.90	59.22	1978	
65.69	66.27	66.71	67.18	67.20	69.13	1979	
78.83	79.21	79.87	81.55	81.76	82.28	1980	
83.82	84.32	84.65	84.53	84.29	84.30	1981	
83.90	84.11	83.91	83.68	83.87	83.57	1982	
82.88	82.95	83.00	83.04	83.12	83.09	1983	
83.68	83.10	82.97	82.95	82.74	82.54	1984	
80.85	80.63	80.65	80.47	80.32	80.09	1985	
78.20	78.06	77.91	77.64	77.53	77.48	1986	
75.75	75.47	75.05	74.77	75.08	74.48	1987	
75.09	75.35	75.35	75.44	75.21	75.40	1988	
74.10	73.62	73.36	73.03	72.97	72.89	1989	
73.36	74.32	75.45	75.48	75.49	75.34	1990	
73.88	73.33	72.91	72.84	72.84	72.33	1991	
70.81	71.08	71.59	71.56	71.63	71.63	1992	
73.81	73.99	73.58	73.33	73.36	73.25	1993	
75.15	74.98	75.27	75.80	76.44	77.16	1994	
80.85	81.58	81.55	80.53	80.97	81.02	1995	
78.83	78.91	78.79	78.65	78.31	78.00	1996	
78.63	78.84	78.33	79.08	82.25	82.61	1997	
79.98	79.35	79.23	77.06	76.14	75.20	1998	
75.43	75.66	76.11	76.57	76.95	76.92	1999	
77.36	77.25	77.50	77.94	78.82	78.44	2000	
77.12	76.60	76.23	75.61	74.94	74.39	2001	
76.03	75.70	76.71	77.05	77.44	78.05	2002	
77.76	77.31	77.04	76.88	78.22	79.35	2003	
84.75	85.24	85.36	85.55	84.97	84.28	2004	
83.02	83.38	84.79	85.68	85.54	85.78	2005	
90.25	90.63	90.47	90.87	90.84	91.47	2006	
93.76	93.69	94.91	96.41	98.48	99.52	2007	
104.60	102.45	100.93	98.16	93.18	90.17	2008	
90.04	91.15	91.55	92.37	94.24	95.18	2009	
95.33	94.70	95.39	95.86	96.57	97.24	2010	
99.62	99.06	100.57	101.38	101.24	101.22	2011	
98.28	98.39	98.24	97.56	97.33	97.24	2012	
96.23	95.89	95.69	95.68	r 96.35	r 97.06	2013	
						2014	

NOTE : All data are subject to revision 3 months after original publication due to late reports and corrections by respondents.

表 3-1 進口物價指數變動分析表—新台幣計價

基期：民國100年=100

類	Groups	項數 Item	101年12月 相對重要性 Relative Importance, December 2012 (%)	本年2月份 指數 This Month Index
總指數	General Index	278	1,000.00	95.37
基本分類 (按HS分)	The Basic Group (By HS)			
第 1 類 動物產品	Animal Products	9	8.69	113.05
02 肉類	Meat	3	3.49	97.64
03 魚、甲殼及軟體類動物	Fish, Crustaceans & Mollusks	3	2.67	114.82
第 2 類 植物產品	Vegetable Products	8	18.57	96.83
黃豆	Soybeans	1	6.51	109.84
玉米	Corn	1	5.52	84.50
第 4 類 調製食品、飲料、酒及菸類	Prepared Foodstuffs, Beverages, Spirits & Tobacco	10	16.13	108.43
22 飲料及酒類	Beverages & Spirits	3	3.94	117.02
第 5 類 礦產品	Mineral Products	14	253.98	98.69
25 粗鹽、石料及水泥	Salt, Stone & Cement	4	4.40	108.96
27 能源礦產品	Energy Minerals	9	240.56	101.20
原油	Petroleum	1	119.62	102.51
第 6 類 化學或有關工業產品	Products of The Chemical or Allied Industries	51	124.62	95.58
28 無機化學產品及貴金屬化合物	Inorganic Chemicals, Organic or Inorganic Compounds of Precious Metals	8	13.81	102.96
29 有機化學產品	Organic Chemicals	19	50.11	95.88
32 著色料、漆類及油墨	Colouring Matter, Paints, Putty & Inks	6	6.90	98.85
34 界面活性劑、潤滑劑及擦光料	Surface-Active Agents, Lubricating Preparations & Polishes	3	3.77	96.97
37 感光或電影用品	Photographic or Cinematographic Goods	3	5.56	88.31
38 雜項化學產品	Miscellaneous Chemical Products	6	28.06	95.82
第 7 類 塑、橡膠及其製品	Plastics, Rubber & Articles Thereof	22	34.91	86.56
39 塑膠及其製品	Plastics & Articles Thereof	18	29.76	92.56
40 橡膠及其製品	Rubber & Articles Thereof	4	5.15	67.15
第 8 類 皮革及其製品	Leather & Articles Thereof	3	4.47	119.32
第 9 類 木及木製品	Wood & Articles of Wood	5	5.32	107.21
44 木及木製品	Wood & Articles of Wood	5	5.32	107.21
第 10 類 木漿、紙及其製品	Wood pulp, Paper & Articles Thereof	10	9.85	93.28

附註：1.基本分類各類、章定義範圍同國際商品統一分類系統(HS)，惟名稱略經精簡。

2.基本分類中，部分類章因考量對廠商或具特定性，爰不單獨公布該類章，惟納編彙計總指數。

3.進口原油，交貨條件為船上交貨，賣方將原油運至出口港並裝船，所有權即移轉至買方，故其計價時點及基礎為原油裝船時的合約價格，加上運費及保險費。

Table 3-1 The Changes of Import Price Indices
— on N.T.D.Basis

Base Period : 2011=100

本年1月份 指數 Previous Month Index r	本月指數與各期比較 Compared with Each Period				本年前2月指數平均與上年同期比較 Compared with the Same Period(JAN.-FEB.) of Previous Year			
	與上月比較 Compared with Previous Month (%)	對總指數影響 Effects on General Index (百分點)	與上年同月比較 Compared with the Same Month of Previous Year (%)	對總指數影響 Effects on General Index (百分點)	本年平均 This Period (Average)	上年平均 Previous Period (Average)	漲跌率 Percent Change (%)	對總指數影響 Effects on General Index (百分點)
94.63	0.78	0.78	-1.47	-1.47	95.00	95.91	-0.95	-0.95
111.35	1.53	0.02	14.19	0.12	112.20	97.88	14.63	0.13
95.71	2.02	0.01	3.85	0.01	96.68	94.49	2.32	0.01
113.41	1.24	0.00	5.96	0.02	114.12	106.85	6.80	0.02
94.00	3.01	0.05	-5.76	-0.11	95.42	101.68	-6.16	-0.12
106.09	3.53	0.02	-2.44	-0.02	107.97	110.61	-2.39	-0.02
80.63	4.80	0.02	-15.43	-0.09	82.57	99.51	-17.02	-0.10
107.98	0.42	0.01	3.40	0.05	108.21	104.82	3.23	0.05
116.68	0.29	0.00	1.11	0.00	116.85	115.32	1.33	0.01
98.47	0.22	0.06	-2.03	-0.53	98.58	99.10	-0.52	-0.14
108.24	0.67	0.00	3.92	0.02	108.60	103.67	4.76	0.02
101.00	0.20	0.05	-2.04	-0.50	101.10	101.59	-0.48	-0.12
101.89	0.61	0.07	-4.13	-0.52	102.20	104.60	-2.29	-0.28
94.84	0.78	0.10	-2.58	-0.33	95.21	96.99	-1.84	-0.23
103.02	-0.06	0.00	-4.95	-0.07	102.99	108.33	-4.93	-0.07
95.89	-0.01	0.00	-5.90	-0.31	95.89	99.40	-3.53	-0.18
97.46	1.43	0.01	4.29	0.03	98.16	94.59	3.77	0.03
95.75	1.27	0.00	0.69	0.00	96.36	96.24	0.12	0.00
86.32	2.31	0.01	-4.12	-0.02	87.32	92.63	-5.73	-0.03
93.75	2.21	0.06	1.62	0.05	94.79	93.80	1.06	0.03
85.94	0.72	0.02	-3.92	-0.14	86.25	89.53	-3.66	-0.13
91.58	1.07	0.03	-2.38	-0.07	92.07	94.28	-2.34	-0.07
68.19	-1.53	-0.01	-12.68	-0.07	67.67	76.23	-11.23	-0.06
116.01	2.85	0.01	18.80	0.08	117.67	99.81	17.89	0.08
105.73	1.40	0.01	5.12	0.03	106.47	101.53	4.87	0.03
105.73	1.40	0.01	5.12	0.03	106.47	101.53	4.87	0.03
92.32	1.04	0.01	4.05	0.04	92.80	88.70	4.62	0.05

Note :1.Definition scope of the basic group into section and chapter is correspondent with Harmonized System(HS).

Nevertheless, their names are simplified generally.

2.Some price indices of the sections and chapters with few or specific firms in the basic group are not disseminated, but are included when computing indices.

3.The trade term of import petroleum is f.o.b. (free on board), the ownership transferred to buyer as seller deliver petroleum on board the ship. That the timing and base of price valuation will be f.o.b. cargo plus insurance and freight fee.

表 3-1 進口物價指數變動分析表—新台幣計價 (續 1)

基期：民國100年=100

類	Groups	別	項 數 Item	101年12月 相對重要 性 Relative Importance, December 2012 (%)	本年2月份 指數 This Month Index
47	木漿及回收紙製品	Wood pulp & Recovered Paper Product	3	2.98	88.31
48	紙、紙板及其製品	Paper, Paperboard & Articles Thereof	7	6.87	97.74
第11類	紡織及其製品	Textiles & Textile Articles	10	12.93	86.38
62	非針、鉤針織之衣著	Articles of Appare, Not Knitted or Crocheted	3	4.11	117.93
第13類	石料製品、玻璃及玻璃器	Stone Materials, Glass & Glassware	4	11.88	71.62
70	玻璃及玻璃器	Glass & Glassware	3	9.42	69.74
第15類	基本金屬及其製品	Base Metals & Articles of Base Metal	41	89.59	82.75
72	鋼鐵	Iron & Steel	16	40.87	80.01
73	鋼鐵製品	Articles of Iron or Steel	5	5.90	103.96
74	銅及其製品	Copper & Articles Thereof	7	22.44	85.53
76	鋁及其製品	Aluminium & Articles Thereof	4	8.69	82.55
第16類	機器、電機、電視影像及聲音 記錄機等設備	Machinery, Electrical Equipment, TV Image & Sound Recorders, Etc	71	333.44	97.24
84	鍋爐、機器、機械用具及其零件	Boilers, Machinery, Mechanical Appliances & Parts Thereof	35	110.77	92.13
85	電機、電視影像、聲音記錄等 設備及其零件	Electrical Machiner, TV Image, Sound Recorders & Parts, Etc	36	222.67	100.19
第17類	運輸工具	Transportation Equipment	3	24.18	100.72
87	運輸工具	Transportation Equipment	3	24.18	100.72
第18類	光學、計量、醫療儀器、樂器 及其零件	Optical, Measuring, Medical Instruments, Musical Instruments & Parts Thereof	12	42.64	100.22
90	光學、計量、檢查、醫療儀器 及其零件	Optical, Measuring, Checking, Medical Instruments & Parts Thereof	11	40.69	100.07
第20類	雜項製品	Miscellaneous Manufactured Articles	3	5.45	97.35
按用途別分類	By usage		278	1000.00	95.37
一.	農工原料	Raw Materials	191	777.86	95.39
1.	農業原料	Agricultural Materials	6	17.69	100.50
2.	工業原料	Industrial Materials	182	575.56	93.20
3.	能源	Energy	3	184.62	100.66
二.	資本用品	Capital Goods	39	131.73	93.89
三.	消費用品	Consumer Goods	48	90.41	98.25
1.	非耐久消費品	Nondurable Consumer Goods	27	40.57	102.27
2.	耐久消費品	Durable Consumer Goods	21	49.84	95.12

Table 3-1 The Changes of Import Price Indices
— on N.T.D.Basis (Con.1)

Base Period : 2011=100

本年1月份 指數 Previous Month Index r	本月指數與各期比較 Compared with Each Period				本年前2月指數平均與上年同期比較 Compared with the Same Period(JAN.-FEB.) of Previous Year			
	與上月比較 Compared with Previous Month (%)	對總指數影響 Effects on General Index (百分點)	與上年同月比較 Compared with the Same Month of Previous Year (%)	對總指數影響 Effects on General Index (百分點)	本年平均 This Period (Average)	上年平均 Previous Period (Average)	漲跌率 Percent Change (%)	對總指數影響 Effects on General Index (百分點)
87.22	1.25	0.00	6.94	0.02	87.77	81.51	7.68	0.02
96.83	0.94	0.01	2.77	0.02	97.29	94.20	3.28	0.02
85.69	0.81	0.01	1.74	0.02	86.04	84.02	2.40	0.03
117.15	0.67	0.00	3.74	0.02	117.54	112.91	4.10	0.02
70.03	2.27	0.02	-6.38	-0.07	70.83	77.27	-8.33	-0.09
67.88	2.74	0.02	-7.43	-0.06	68.81	76.36	-9.89	-0.09
82.61	0.17	0.01	-6.73	-0.61	82.68	87.73	-5.76	-0.52
80.21	-0.25	-0.01	-6.74	-0.28	80.11	85.03	-5.79	-0.24
103.59	0.36	0.00	0.60	0.00	103.78	102.56	1.19	0.01
85.27	0.30	0.01	-7.69	-0.18	85.40	91.48	-6.65	-0.15
83.18	-0.76	-0.01	-10.07	-0.09	82.87	90.42	-8.35	-0.07
96.10	1.19	0.39	-0.54	-0.18	96.67	97.33	-0.68	-0.22
90.73	1.54	0.16	-1.78	-0.19	91.43	93.86	-2.59	-0.28
99.18	1.02	0.23	0.04	0.01	99.69	99.44	0.25	0.05
100.05	0.67	0.02	0.73	0.02	100.39	99.24	1.16	0.03
100.05	0.67	0.02	0.73	0.02	100.39	99.24	1.16	0.03
99.46	0.76	0.03	2.71	0.11	99.84	97.43	2.47	0.10
99.33	0.74	0.03	2.65	0.10	99.70	97.39	2.37	0.09
96.92	0.44	0.00	-0.50	0.00	97.14	97.53	-0.40	0.00
94.63	0.78	0.78	-1.47	-1.47	95.00	95.91	-0.95	-0.95
94.69	0.74	0.58	-1.71	-1.34	95.04	95.97	-0.97	-0.76
97.83	2.73	0.05	-3.36	-0.06	99.17	102.86	-3.59	-0.06
92.45	0.81	0.47	-1.30	-0.75	92.83	93.53	-0.75	-0.44
100.31	0.35	0.07	-2.80	-0.53	100.49	101.90	-1.38	-0.26
92.74	1.24	0.16	-0.94	-0.12	93.32	94.76	-1.52	-0.19
97.72	0.54	0.05	-0.08	-0.01	97.99	97.94	0.05	0.00
101.38	0.88	0.04	3.92	0.16	101.83	98.22	3.68	0.15
94.87	0.26	0.01	-3.37	-0.16	95.00	97.88	-2.94	-0.14

表 3-2 進口物價指數變動分析表—美元計價

基期：民國100年=100

類	Groups	項 數 Item	101年12月 相對重要 性 Relative Importance, December 2012 (%)	本年2月份 指數 This Month Index
總指數	General Index	278	1,000.00	92.47
基本分類(按HS分)	The Basic Group (By HS)			
第 1 類 動物產品	Animal Products	9	8.69	109.64
02 肉類	Meat	3	3.49	94.71
03 魚、甲殼及軟體類動物	Fish, Crustaceans & Mollusks	3	2.67	111.39
第 2 類 植物產品	Vegetable Products	8	18.57	93.84
黃豆	Soybeans	1	6.51	106.45
玉米	Corn	1	5.52	81.91
第 4 類 調製食品、飲料、酒及菸類	Prepared Foodstuffs, Beverages, Spirits & Tobacco	10	16.13	105.12
22 飲料及酒類	Beverages & Spirits	3	3.94	113.48
第 5 類 礦產品	Mineral Products	14	253.98	95.70
25 粗鹽、石料及水泥	Salt, Stone & Cement	4	4.40	105.67
27 能源礦產品	Energy Minerals	9	240.56	98.13
原油	Petroleum	1	119.62	99.39
第 6 類 化學或有關工業產品	Products of The Chemical or Allied Industries	51	124.62	92.67
28 無機化學產品及貴金屬化合物	Inorganic Chemicals, Organic or Inorganic Compounds of Precious Metals	8	13.81	99.89
29 有機化學產品	Organic Chemicals	19	50.11	92.93
32 著色料、漆類及油墨	Colouring Matter, Paints, Putty & Inks	6	6.90	95.88
34 界面活性劑、潤滑劑及擦光料	Surface-Active Agents, Lubricating Preparations & Polishes	3	3.77	94.04
37 感光或電影用品	Photographic or Cinematographic Goods	3	5.56	85.63
38 雜項化學產品	Miscellaneous Chemical Products	6	28.06	92.91
第 7 類 塑、橡膠及其製品	Plastics, Rubber & Articles Thereof	22	34.91	83.90
39 塑膠及其製品	Plastics & Articles Thereof	18	29.76	89.74
40 橡膠及其製品	Rubber & Articles Thereof	4	5.15	65.05
第 8 類 皮革及其製品	Leather & Articles Thereof	3	4.47	115.69
第 9 類 木及木製品	Wood & Articles of Wood	5	5.32	103.92
44 木及木製品	Wood & Articles of Wood	5	5.32	103.92
第10類 木漿、紙及其製品	Wood pulp, Paper & Articles	10	9.85	90.39

附註：1.基本分類各類、章定義範圍同國際商品統一分類系統(HS)，惟名稱略經精簡。

2.基本分類中，部分類章因考量對廠商或具特定性，爰不單獨公布該類章，惟納編彙計總指數。

3.進口原油，交貨條件為船上交貨，賣方將原油運至出口港並裝船，所有權即移轉至買方，故其計價時點及基礎為原油裝船時的合約價格，加上運費及保險費。

Table 3-2 The Changes of Import Price Indices
— on U.S.D.Basis

Base Period : 2011=100

本年1月份 指數 Previous Month Index r	本月指數與各期比較 Compared with Each Period				本年前2月指數平均與上年同期比較 Compared with the Same Period(JAN.-FEB.) of Previous Year			
	與上月比較 Compared with Previous Month (%)	對總指數影響 Effects on General Index (百分點)	與上年同月比較 Compared with the Same Month of Previous Year (%)	對總指數影響 Effects on General Index (百分點)	本年平均 This Period (Average)	上年平均 Previous Period (Average)	漲跌率 Percent Change (%)	對總指數影響 Effects on General Index (百分點)
92.42	0.05	0.05	-3.77	-3.77	92.45	96.04	-3.74	-3.74
108.78	0.79	0.01	11.52	0.10	109.21	98.04	11.39	0.10
93.52	1.27	0.00	1.41	0.00	94.12	94.68	-0.59	0.00
110.82	0.51	0.00	3.48	0.01	111.11	107.05	3.79	0.01
91.77	2.26	0.04	-7.97	-0.15	92.81	101.78	-8.81	-0.17
103.56	2.79	0.02	-4.73	-0.03	105.01	110.71	-5.15	-0.03
78.73	4.04	0.02	-17.41	-0.10	80.32	99.63	-19.38	-0.11
105.45	-0.31	-0.01	0.99	0.02	105.29	104.96	0.31	0.01
113.99	-0.45	0.00	-1.27	0.00	113.74	115.52	-1.54	-0.01
96.18	-0.50	-0.13	-4.32	-1.13	95.94	99.24	-3.33	-0.86
105.74	-0.07	0.00	1.49	0.01	105.71	103.85	1.79	0.01
98.65	-0.53	-0.13	-4.33	-1.07	98.39	101.73	-3.28	-0.80
99.51	-0.12	-0.02	-6.39	-0.80	99.45	104.74	-5.05	-0.62
92.62	0.05	0.01	-4.86	-0.61	92.65	97.12	-4.60	-0.58
100.67	-0.77	-0.01	-7.17	-0.10	100.28	108.56	-7.63	-0.11
93.62	-0.74	-0.04	-8.09	-0.43	93.28	99.48	-6.23	-0.32
95.21	0.70	0.00	1.86	0.01	95.55	94.76	0.83	0.01
93.54	0.53	0.00	-1.68	-0.01	93.79	96.41	-2.72	-0.01
84.32	1.55	0.01	-6.36	-0.03	84.98	92.79	-8.42	-0.04
91.56	1.47	0.04	-0.75	-0.02	92.24	93.93	-1.80	-0.05
83.91	-0.01	0.00	-6.16	-0.21	83.91	89.63	-6.38	-0.22
89.43	0.35	0.01	-4.65	-0.14	89.59	94.40	-5.10	-0.15
66.54	-2.24	-0.01	-14.72	-0.08	65.80	76.27	-13.73	-0.07
113.30	2.11	0.01	16.03	0.07	114.50	99.94	14.57	0.06
103.23	0.67	0.00	2.66	0.01	103.58	101.65	1.90	0.01
103.23	0.67	0.00	2.66	0.01	103.58	101.65	1.90	0.01
90.11	0.31	0.00	1.61	0.02	90.25	88.78	1.66	0.02

Note :1.Definition scope of the basic group into section and chapter is correspondent with Harmonized System(HS).

Nevertheless, their names are simplified generally.

2.Some price indices of the sections and chapters with few or specific firms in the basic group are not disseminated, but are included when computing indices.

3.The trade term of import petroleum is f.o.b. (free on board), the ownership transferred to buyer as seller deliver petroleum on board the ship. That the timing and base of price valuation will be f.o.b. cargo plus insurance and freight fee.

表 3-2 進口物價指數變動分析表——美元計價（續 1）

基期：民國100年=100

類	Groups	別	項 數 Item	101年12月 相對重要 性 Relative Importance, December 2012 (%)	本年2月份 指數 This Month Index
47	木漿及回收紙製品	Wood pulp & Recovered Paper Product	3	2.98	85.53
48	紙、紙板及其製品	Paper, Paperboard & Articles Thereof	7	6.87	94.75
第11類	紡織及其製品	Textiles & Textile Articles	10	12.93	83.71
62	非針、鉤針織之衣著	Articles of Appare, Not Knitted or Crocheted	3	4.11	114.38
第13類	石料製品、玻璃及玻璃器	Stone Materials, Glass & Glassware	4	11.88	69.39
70	玻璃及玻璃器	Glass & Glassware	3	9.42	67.57
第15類	基本金屬及其製品	Base Metals & Articles of Base Metal	41	89.59	80.18
72	鋼鐵	Iron & Steel	16	40.87	77.55
73	鋼鐵製品	Articles of Iron or Steel	5	5.90	100.84
74	銅及其製品	Copper & Articles Thereof	7	22.44	82.83
76	鋁及其製品	Aluminium & Articles Thereof	4	8.69	79.97
第16類	機器、電機、電視影像及聲音 記錄機等設備	Machinery, Electrical Equipment, TV Image & Sound Recorders, Etc	71	333.44	94.30
84	鍋爐、機器、機械用具及其零件	Boilers, Machinery, Mechanical Appliances & Parts Thereof	35	110.77	89.36
85	電機、電視影像、聲音記錄等 設備及其零件	Electrical Machiner, TV Image, Sound Recorders & Parts, Etc	36	222.67	97.15
第17類	運輸工具	Transportation Equipment	3	24.18	97.67
87	運輸工具	Transportation Equipment	3	24.18	97.67
第18類	光學、計量、醫療儀器、樂器 及其零件	Optical, Measuring, Medical Instruments, Musical Instruments & Parts Thereof	12	42.64	97.17
90	光學、計量、檢查、醫療儀器 及其零件	Optical, Measuring, Checking, Medical Instruments & Parts Thereof	11	40.69	97.03
第20類	雜項製品	Miscellaneous Manufactured Articles	3	5.45	94.41
按用途別分類	By usage		278	1000.00	92.47
一.	農工原料	Raw Materials	191	777.86	92.48
1.	農業原料	Agricultural Materials	6	17.69	97.40
2.	工業原料	Industrial Materials	182	575.56	90.35
3.	能源	Energy	3	184.62	97.61
二.	資本用品	Capital Goods	39	131.73	91.06
三.	消費用品	Consumer Goods	48	90.41	95.28
1.	非耐久消費品	Nondurable Consumer Goods	27	40.57	99.17
2.	耐久消費品	Durable Consumer Goods	21	49.84	92.22

Table 3-2 The Changes of Import Price Indices
— on U.S.D.Basis (Con.1)

Base Period : 2011=100

本年1月份 指數 Previous Month Index r	本月指數與各期比較 Compared with Each Period				本年前2月指數平均與上年同期比較 Compared with the Same Period(JAN.-FEB.) of Previous Year			
	與上月比較 Compared with Previous Month (%)	對總指數影響 Effects on General Index (百分點)	與上年同月比較 Compared with the Same Month of Previous Year (%)	對總指數影響 Effects on General Index (百分點)	本年平均 This Period (Average)	上年平均 Previous Period (Average)	漲跌率 Percent Change (%)	對總指數影響 Effects on General Index (百分點)
85.09	0.52	0.00	4.44	0.01	85.31	81.53	4.64	0.01
94.55	0.21	0.00	0.36	0.00	94.65	94.32	0.35	0.00
83.66	0.06	0.00	-0.64	-0.01	83.69	84.10	-0.49	-0.01
114.44	-0.05	0.00	1.32	0.01	114.41	113.10	1.16	0.00
68.34	1.54	0.02	-8.58	-0.09	68.87	77.34	-10.95	-0.12
66.25	1.99	0.02	-9.59	-0.08	66.91	76.42	-12.44	-0.11
80.63	-0.56	-0.05	-8.91	-0.81	80.41	87.79	-8.41	-0.76
78.31	-0.97	-0.04	-8.93	-0.37	77.93	85.12	-8.45	-0.35
101.21	-0.37	0.00	-1.75	-0.01	101.03	102.75	-1.67	-0.01
83.19	-0.43	-0.01	-9.86	-0.23	83.01	91.51	-9.29	-0.21
81.17	-1.48	-0.01	-12.17	-0.11	80.57	90.46	-10.93	-0.10
93.87	0.46	0.15	-2.87	-0.94	94.09	97.49	-3.49	-1.14
88.64	0.81	0.08	-4.07	-0.43	89.00	94.03	-5.35	-0.57
96.87	0.29	0.06	-2.29	-0.50	97.01	99.59	-2.59	-0.57
97.72	-0.05	0.00	-1.63	-0.04	97.70	99.40	-1.71	-0.04
97.72	-0.05	0.00	-1.63	-0.04	97.70	99.40	-1.71	-0.04
97.14	0.03	0.00	0.30	0.01	97.16	97.58	-0.43	-0.02
97.02	0.01	0.00	0.25	0.01	97.03	97.53	-0.51	-0.02
94.67	-0.27	0.00	-2.82	-0.01	94.54	97.69	-3.22	-0.02
92.42	0.05	0.05	-3.77	-3.77	92.45	96.04	-3.74	-3.74
92.47	0.01	0.01	-4.01	-3.15	92.48	96.09	-3.76	-2.95
95.50	1.99	0.03	-5.61	-0.10	96.45	102.95	-6.31	-0.11
90.28	0.08	0.04	-3.61	-2.08	90.32	93.64	-3.55	-2.05
97.99	-0.39	-0.07	-5.08	-0.96	97.80	102.06	-4.17	-0.79
90.60	0.51	0.06	-3.26	-0.41	90.83	94.93	-4.32	-0.55
95.45	-0.18	-0.02	-2.41	-0.21	95.37	98.09	-2.77	-0.24
99.03	0.14	0.01	1.48	0.06	99.10	98.38	0.73	0.03
92.66	-0.47	-0.02	-5.64	-0.27	92.44	98.02	-5.69	-0.27

表 3-3 進口物價基本分類指數

基期：民國100年=100

類 別	總 指 數 General Index	動 物 產 品 Animal Products	肉 類 Meat		植 物 產 品 Vegetable Products	黃 豆 Soybeans	玉 米 Corn
			魚 類 Fish, Crustaceans & Mollusks	甲 殼 及 軟 體 物			
項數	278	9	3	3	8	1	1
權數(千分比)	1,000.00	8.61	3.42	2.43	18.11	5.68	5.73
定 基 指 數							
民國94年	74.40	62.69	62.82	76.95	52.85	59.63	46.42
民國95年	80.96	70.81	69.41	100.93	54.83	55.81	50.83
民國96年	88.20	87.57	77.67	107.89	78.30	81.44	76.32
民國97年	96.00	82.31	75.32	104.24	100.63	107.34	97.17
民國98年	86.78	75.93	71.74	106.70	80.49	90.43	71.27
民國99年	92.89	87.61	83.92	103.53	86.32	90.17	78.57
民國100年	100.00	100.00	100.00	100.00	100.00	100.00	100.00
民國101年	98.72	97.49	97.84	106.99	101.04	111.24	97.37
民國102年 r	94.32	105.60	94.51	108.87	97.75	110.07	87.91
2月	96.79	99.00	94.02	108.36	102.75	112.59	99.92
3月	95.97	102.30	95.11	108.97	101.90	112.30	98.33
4月	94.67	107.22	95.19	108.19	100.79	111.42	96.76
5月	93.24	108.42	94.86	108.69	100.02	113.37	90.03
6月	93.94	108.19	95.59	109.35	101.36	114.07	92.77
7月	93.75	107.61	94.48	108.59	100.05	115.62	89.40
8月	94.42	106.08	92.52	108.26	95.47	108.30	82.30
9月	93.89	106.13	92.20	109.57	92.41	106.41	76.77
10月	93.07	107.37	94.30	109.48	91.33	105.15	74.27
11月 r	93.12	107.44	94.63	108.98	91.26	105.05	73.24
12月 r	94.01	110.65	96.26	112.64	95.06	107.92	82.06
民國103年							
1月 r	94.63	111.35	95.71	113.41	94.00	106.09	80.63
2月	95.37	113.05	97.64	114.82	96.83	109.84	84.50
年 增 率 (%)							
民國94年	2.42	1.52	1.90	-3.28	-13.37	-18.14	-18.60
民國95年	8.82	12.95	10.49	31.16	3.75	-6.41	9.50
民國96年	8.94	23.67	11.90	6.90	42.81	45.92	50.15
民國97年	8.84	-6.01	-3.03	-3.38	28.52	31.80	27.32
民國98年	-9.60	-7.75	-4.75	2.36	-20.01	-15.75	-26.65
民國99年	7.04	15.38	16.98	-2.97	7.24	-0.29	10.24
民國100年	7.65	14.14	19.16	-3.41	15.85	10.90	27.28
民國101年	-1.28	-2.51	-2.16	6.99	1.04	11.24	-2.63
民國102年 r	-4.46	8.32	-3.40	1.76	-3.26	-1.05	-9.72
2月	-4.60	-0.24	-5.66	1.39	8.50	17.39	5.41
3月	-5.67	3.62	-4.05	2.03	6.91	13.91	3.73
4月	-6.15	9.11	-4.07	1.47	5.92	5.67	7.89
5月	-5.78	13.33	-2.58	1.94	3.32	5.98	-1.83
6月	-3.36	11.92	-1.74	1.03	5.01	5.75	3.62
7月	-4.13	11.16	-3.17	0.12	-8.29	-6.67	-15.44
8月	-4.66	10.43	-3.97	-0.12	-14.15	-13.69	-24.90
9月	-4.75	9.57	-4.44	2.56	-17.28	-18.91	-28.08
10月	-3.92	11.25	-1.82	3.42	-13.58	-13.44	-25.88
11月 r	-2.72	11.26	-1.56	3.41	-11.20	-6.48	-27.02
12月 r	-0.98	14.62	0.53	7.13	-3.96	-1.87	-11.25
民國103年							
1月 r	-0.41	15.08	0.80	7.67	-6.56	-2.34	-18.63
2月	-1.47	14.19	3.85	5.96	-5.76	-2.44	-15.43

註：1.由於受查者延誤或更正報價，最近3個月資料均可能修正。

2.基本分類各類、章定義範圍同國際商品統一分類系統(HS)，惟名稱略經精簡。

3.基本分類中，部分類章因考量對廠商或具特定性，爰不單獨公布該類章，惟納編彙計總指數。

4.進口原油，交貨條件為船上交貨，賣方將原油運至出口港並裝船，所有權即移轉至買方，故其計價時點及基礎為原油裝船時的合約價格，加上運費及保險費。

Table 3-3 Import Price Indices by Basic Group

Base Period : 2011=100							Groups
調酒 製食品、 菸、 飲料、 類	飲 料 及 酒 類	礦 產 品	粗及 鹽、 水 石 料泥	能 源 礦 產 品	原 油	化 工 學 業 或 有 關 品	
Prepared Foodstuffs, Beverages, Spirits & Tobacco	Beverages & Spirits	Mineral Products	Salt, Stone & Cement	Energy Minerals	Petroleum	Products of The Chemical or Allied Industries	Item
10	3	14	4	9	1	51	Weight(%)
14.68	3.31	251.08	4.20	232.28	114.59	125.25	
FIXED INDEX							
72.26	88.80	49.27	77.94	50.58	50.38	77.72	2005
80.29	92.09	59.16	81.93	60.74	63.57	83.07	2006
82.46	94.10	66.75	85.49	68.67	71.36	90.22	2007
83.16	97.44	89.19	98.87	92.14	92.61	94.52	2008
88.61	100.65	66.18	112.26	66.95	63.98	84.77	2009
96.54	97.78	78.95	105.40	79.10	77.88	91.95	2010
100.00	100.00	100.00	100.00	100.00	100.00	100.00	2011
103.48	112.44	101.29	103.35	103.66	104.04	96.92	2012
104.34	115.76	96.64	105.67	99.10	101.46	94.14	r 2013
104.86	115.74	100.74	104.85	103.31	106.93	98.11	FEB.
105.00	115.46	98.75	105.25	101.11	100.68	96.01	MAR.
106.13	115.61	95.74	106.28	98.02	96.62	94.14	APR.
104.62	115.47	92.96	105.39	95.02	96.45	92.92	MAY
104.83	115.91	93.78	106.32	95.87	97.69	93.41	JUN.
104.42	116.12	94.82	106.22	97.28	100.53	93.23	JUL.
104.30	116.42	96.95	107.22	99.58	103.97	93.67	AUG.
103.46	116.05	97.47	106.39	100.20	104.12	93.34	SEP.
103.05	115.67	96.04	105.55	98.62	101.86	92.53	OCT.
103.28	115.64	96.47	105.33	99.07	101.92	92.63	r NOV.
103.36	116.16	98.50	106.77	101.24	104.53	93.77	r DEC.
							2014
107.98	116.68	98.47	108.24	101.00	101.89	94.84	r JAN.
108.43	117.02	98.69	108.96	101.20	102.51	95.58	FEB.
ANNUAL CHANGE (%)							
2.35	11.35	28.58	14.52	27.76	35.69	-0.19	2005
11.11	3.70	20.07	5.12	20.09	26.18	6.88	2006
2.70	2.18	12.83	4.35	13.06	12.25	8.61	2007
0.85	3.55	33.62	15.65	34.18	29.78	4.77	2008
6.55	3.29	-25.80	13.54	-27.34	-30.91	-10.32	2009
8.95	-2.85	19.30	-6.11	18.15	21.73	8.47	2010
3.58	2.27	26.66	-5.12	26.42	28.40	8.75	2011
3.48	12.44	1.29	3.35	3.66	4.04	-3.08	2012
0.83	2.95	-4.59	2.24	-4.40	-2.48	-2.87	r 2013
2.33	5.37	-5.90	0.99	-5.58	-3.55	-1.27	FEB.
2.13	4.65	-10.52	1.54	-10.55	-12.79	-3.32	MAR.
3.40	4.97	-11.09	2.86	-10.88	-12.66	-5.01	APR.
1.53	5.16	-8.64	2.33	-8.17	-4.50	-4.38	MAY
0.91	5.25	-1.99	2.63	-0.85	6.73	-1.28	JUN.
-1.30	0.93	-1.15	2.41	-0.49	2.83	-2.38	JUL.
-0.49	1.06	-4.17	3.27	-3.82	-1.70	-2.19	AUG.
-0.61	1.00	-3.71	2.66	-3.37	-1.03	-2.64	SEP.
-0.07	0.92	-1.91	1.76	-2.59	-0.51	-3.34	OCT.
-0.29	1.00	-0.27	2.91	-0.91	1.07	-2.91	r NOV.
0.07	1.33	2.74	4.63	2.21	4.43	-1.40	r DEC.
							2014
3.05	1.55	1.04	5.61	1.14	-0.37	-1.06	r JAN.
3.40	1.11	-2.03	3.92	-2.04	-4.13	-2.58	FEB.

NOTE : 1.All data are subject to revision 3 months after original publication due to late reports and corrections by respondents.

2.Definition scope of the basic group into section and chapter is correspondent with Harmonized System(HS).

Nevertheless, their names are simplified generally.

3.Some price indices of the sections and chapters with few or specific firms in the basic group are not disseminated, but are included when computing indices.

4.The trade term of import petroleum is f.o.b. (free on board), the ownership transferred to buyer as seller deliver petroleum on board the ship.That the timing and base of price valuation will be f.o.b. cargo plus insurance and freight fee.

表 3-3 進口物價基本分類指數 (續 1)

基期：民國100年=100

類 別	無金 機屬 化學 產品 及物 Inorganic Chemicals, Organic or Inorganic Compounds of Precious	有 機 化 學 產 品 Organic Chemicals	著 類 色 及 料 油 、 漆 墨 Colouring Matter, Paints, Putty & Inks	界 滑 劑 及 擦 光 潤 料 Surface-Active Agents, Lubricating Preparations & Polishes	感 光 或 電 影 用 品 Photographic or Cinematographic Goods	雜 項 化 學 產 品 Miscellaneous Chemical Products	塑 、 橡 膠 及 其 製 品 Plastics, Rubber & Articles Thereof
項 數	8	19	6	3	3	6	22
權數(千分比)	13.72	50.08	6.86	3.71	5.51	28.94	36.74
定 基 指 數							
民國94年	65.05	68.19	81.10	74.31	85.44	99.68	74.25
民國95年	68.39	75.22	82.33	77.64	89.31	104.65	75.77
民國96年	71.00	84.07	83.20	83.06	93.66	112.48	80.64
民國97年	88.05	88.20	86.72	89.96	94.97	110.80	87.51
民國98年	72.27	68.03	93.67	101.83	96.05	107.10	87.97
民國99年	84.43	84.39	93.72	101.30	97.55	103.93	96.27
民國100年	100.00	100.00	100.00	100.00	100.00	100.00	100.00
民國101年	99.55	95.36	101.39	100.87	102.07	96.76	94.50
民國102年 r	102.02	95.21	94.06	95.85	89.13	92.87	87.58
2月	108.32	101.89	94.78	96.31	92.10	94.29	90.09
3月	107.11	96.64	95.66	96.56	91.58	94.58	90.11
4月	99.68	94.39	94.56	96.84	89.79	94.13	88.98
5月	98.53	93.28	94.04	95.92	87.45	92.55	87.41
6月	98.73	93.46	95.04	96.73	89.65	93.27	88.49
7月	99.71	93.50	92.88	96.15	88.01	93.43	87.17
8月	99.97	94.46	93.21	95.78	88.90	93.48	86.85
9月	99.22	94.75	92.62	95.37	87.54	92.74	86.13
10月	101.42	93.30	94.54	94.37	87.84	90.47	85.72
11月 r	101.29	93.91	93.95	94.91	87.22	90.27	85.49
12月 r	101.94	96.04	92.98	95.11	86.37	91.94	85.51
民國103年							
1月 r	103.02	95.89	97.46	95.75	86.32	93.75	85.94
2月	102.96	95.88	98.85	96.97	88.31	95.82	86.56
年 增 率 (%)							
民國94年	-10.35	3.22	-3.07	-1.17	-3.41	-5.26	12.72
民國95年	5.13	10.31	1.52	4.48	4.53	4.99	2.05
民國96年	3.82	11.77	1.06	6.98	4.87	7.48	6.43
民國97年	24.01	4.91	4.23	8.31	1.40	-1.49	8.52
民國98年	-17.92	-22.87	8.01	13.19	1.14	-3.34	0.53
民國99年	16.83	24.05	0.05	-0.52	1.56	-2.96	9.44
民國100年	18.44	18.50	6.70	-1.28	2.51	-3.78	3.87
民國101年	-0.45	-4.64	1.39	0.87	2.07	-3.24	-5.50
民國102年 r	2.48	-0.16	-7.23	-4.98	-12.68	-4.02	-7.32
2月	14.93	1.60	-7.95	-5.72	-10.21	-3.36	-7.07
3月	18.08	-4.58	-5.88	-3.85	-9.24	-3.37	-7.26
4月	11.35	-6.58	-6.90	-4.34	-11.31	-3.39	-9.19
5月	2.61	-2.98	-7.65	-4.96	-14.05	-4.94	-9.38
6月	-0.10	4.60	-7.66	-5.56	-13.72	-5.03	-5.97
7月	-2.25	3.05	-9.35	-5.61	-15.85	-4.90	-8.75
8月	-1.76	3.39	-9.15	-5.51	-14.88	-4.52	-8.05
9月	-2.64	2.45	-8.42	-4.91	-15.35	-4.38	-7.78
10月	-4.31	-0.17	-4.88	-4.90	-13.60	-4.58	-6.39
11月 r	-4.12	-0.27	-4.28	-3.50	-12.36	-3.32	-5.40
12月 r	-2.77	1.19	-4.25	-2.44	-11.18	0.05	-4.39
民國103年							
1月 r	-4.90	-1.04	3.24	-0.43	-7.34	0.48	-3.41
2月	-4.95	-5.90	4.29	0.69	-4.12	1.62	-3.92

Table 3-3 Import Price Indices by Basic Group (Con.1)

Base Period : 2011=100

塑膠及其製品 Plastics & Articles Thereof	橡膠及其製品 Rubber & Articles Thereof	皮革及其製品 Leather & Articles Thereof	木及木製品 Wood & Articles of Wood	木及木製品 Wood & Articles of Wood	木漿、紙及其製品 Woodpulp, Paper & Articles Thereof	木紙漿及回收品 Wood pulp & Recovered Paper	Groups
18	4	3	5	5	10	3	Item
30.34	6.40	4.12	5.15	5.15	10.59	3.62	Weight(%)
FIXED INDEX							
85.67	42.67	77.97	84.76	84.76	79.23	69.94	2005
86.40	46.05	81.35	87.72	87.72	83.61	76.49	2006
91.32	50.56	89.44	95.07	95.07	93.84	95.34	2007
95.99	63.07	86.33	96.38	96.38	97.85	93.49	2008
96.30	63.94	88.69	90.54	90.54	88.58	76.41	2009
100.60	83.77	100.08	99.82	99.82	102.20	104.65	2010
100.00	100.00	100.00	100.00	100.00	100.00	100.00	2011
97.35	86.27	101.70	99.45	99.45	91.57	83.54	2012
92.85	71.63	107.49	105.14	105.14	90.03	84.04	r 2013
94.82	76.90	100.44	101.99	101.99	89.65	82.58	FEB.
94.95	76.37	100.96	106.47	106.47	90.31	83.50	MAR.
93.87	74.95	106.52	106.48	106.48	90.73	83.60	APR.
92.52	72.19	107.14	106.64	106.64	90.29	84.16	MAY
93.79	72.52	108.95	107.26	107.26	90.83	85.38	JUN.
92.84	69.39	108.88	105.84	105.84	90.71	85.98	JUL.
92.49	69.13	108.25	106.65	106.65	90.92	85.04	AUG.
91.76	68.41	107.36	105.42	105.42	89.59	84.03	SEP.
91.25	68.45	112.26	103.96	103.96	89.10	83.36	OCT.
91.11	67.72	114.97	104.40	104.40	89.83	84.50	r NOV.
91.08	67.99	114.95	105.51	105.51	90.68	85.94	r DEC.
							2014
91.58	68.19	116.01	105.73	105.73	92.32	87.22	r JAN.
92.56	67.15	119.32	107.21	107.21	93.28	88.31	FEB.
ANNUAL CHANGE (%)							
12.31	14.86	-3.43	-0.27	-0.27	-1.66	-4.88	2005
0.85	7.92	4.34	3.49	3.49	5.53	9.37	2006
5.69	9.79	9.94	8.38	8.38	12.24	24.64	2007
5.11	24.74	-3.48	1.38	1.38	4.27	-1.94	2008
0.32	1.38	2.73	-6.06	-6.06	-9.47	-18.27	2009
4.47	31.01	12.84	10.25	10.25	15.38	36.96	2010
-0.60	19.37	-0.08	0.18	0.18	-2.15	-4.44	2011
-2.65	-13.73	1.70	-0.55	-0.55	-8.43	-16.46	2012
-4.62	-16.97	5.69	5.72	5.72	-1.68	0.60	r 2013
-2.52	-19.90	1.60	4.57	4.57	-4.04	-4.95	FEB.
-2.44	-21.03	1.82	8.79	8.79	-3.45	-4.39	MAR.
-4.77	-22.21	7.14	8.08	8.08	-4.01	-4.69	APR.
-5.20	-22.55	6.12	7.94	7.94	-4.01	-3.42	MAY
-4.28	-12.55	6.70	6.75	6.75	-3.99	-1.34	JUN.
-5.99	-19.52	5.95	4.77	4.77	-1.58	4.59	JUL.
-6.21	-16.15	3.71	4.76	4.76	1.16	8.21	AUG.
-6.14	-15.33	4.54	4.74	4.74	1.60	7.63	SEP.
-5.01	-12.94	8.48	4.50	4.50	0.78	3.89	OCT.
-4.51	-10.68	10.67	5.34	5.34	1.57	4.24	r NOV.
-3.50	-9.55	9.91	6.39	6.39	3.49	7.45	r DEC.
							2014
-2.29	-9.74	16.98	4.61	4.61	5.21	8.43	r JAN.
-2.38	-12.68	18.80	5.12	5.12	4.05	6.94	FEB.

表 3-3 進口物價基本分類指數 (續2)

基期：民國100年=100

類 別	紙及 其 紙製 板品 Paper, Paperboard & Articles Thereof	紡 織 及 其 製 品 Textiles & Textile Articles	非之 針、 衣 鉤 針 織著 Articles of Appare, Not Knitted or Crocheted	石玻 料製 品、 玻 璃 及 器 Stone Materials, Glass & Glassware	玻 璃 及 玻 璃 器 Glass & Glassware	基本 金屬 及其 製 品 Base Metals & Articles of Base Metal
項 數	7	10	3	4	3	41
權數(千分比)	6.97	13.17	3.41	13.33	11.02	99.49
定 基 指 數						
民國94年	88.15	66.93	100.10	92.18	92.18	60.49
民國95年	90.62	67.81	99.69	89.34	89.34	80.93
民國96年	93.13	71.52	99.99	90.75	90.75	100.83
民國97年	101.11	71.83	97.09	96.56	96.56	106.60
民國98年	97.65	73.62	102.08	104.55	104.55	78.49
民國99年	100.37	82.17	98.52	105.64	105.64	95.91
民國100年	100.00	100.00	100.00	100.00	100.00	100.00
民國101年	97.55	88.71	109.04	91.57	91.57	90.21
民國102年 r	94.95	84.80	114.87	73.61	72.06	83.60
2月	95.11	84.90	113.68	76.50	75.34	88.72
3月	95.65	85.84	114.56	75.21	73.72	87.56
4月	96.24	85.80	115.44	73.55	71.69	85.45
5月	95.29	84.63	114.90	71.63	69.49	83.53
6月	95.48	85.50	115.56	73.90	72.11	82.67
7月	95.01	84.96	115.17	73.55	71.81	81.36
8月	95.80	85.13	115.63	74.34	73.12	82.09
9月	94.27	84.78	115.51	72.82	71.43	81.60
10月	93.87	84.25	114.79	73.05	71.76	80.74
11月 r	94.40	84.02	115.21	71.10	69.33	80.99
12月 r	94.98	84.60	115.90	69.67	67.59	81.78
民國103年						
1月 r	96.83	85.69	117.15	70.03	67.88	82.61
2月	97.74	86.38	117.93	71.62	69.74	82.75
年 增 率 (%)						
民國94年	0.78	-3.55	-1.87	-12.35	-12.35	5.53
民國95年	2.80	1.31	-0.41	-3.08	-3.08	33.79
民國96年	2.77	5.47	0.30	1.58	1.58	24.59
民國97年	8.57	0.43	-2.90	6.40	6.40	5.72
民國98年	-3.42	2.49	5.14	8.27	8.27	-26.37
民國99年	2.79	11.61	-3.49	1.04	1.04	22.19
民國100年	-0.37	21.70	1.50	-5.34	-5.34	4.26
民國101年	-2.45	-11.29	9.04	-8.43	-8.43	-9.79
民國102年 r	-2.67	-4.41	5.35	-19.61	-21.31	-7.33
2月	-3.25	-9.15	8.56	-18.08	-19.32	-6.39
3月	-2.56	-7.85	5.94	-17.10	-18.74	-7.05
4月	-3.38	-7.63	6.92	-20.28	-22.30	-7.58
5月	-3.95	-5.99	6.51	-23.52	-25.81	-8.45
6月	-5.10	-5.07	5.51	-22.64	-24.52	-7.80
7月	-4.62	-5.05	3.55	-23.39	-25.20	-9.14
8月	-2.53	-1.63	4.85	-19.84	-21.16	-7.20
9月	-1.51	0.47	4.72	-20.84	-22.35	-7.92
10月	-0.67	0.87	4.11	-18.16	-19.61	-7.40
11月 r	0.48	1.39	3.90	-16.86	-18.93	-5.13
12月 r	1.78	2.29	4.70	-14.85	-17.39	-4.62
民國103年						
1月 r	3.81	3.07	4.48	-10.25	-12.27	-4.76
2月	2.77	1.74	3.74	-6.38	-7.43	-6.73

表 3-3 Import Price Indices by Basic Group (Con.2)

Base Period : 2011=100

鋼 Iron & Steel	鋼 鐵 製 品 Articles of Iron or Steel	銅 及 其 製 品 Copper & Articles Thereof	鋁 及 其 製 品 Aluminium & Articles Thereof	機 器 、 電 機 、 電 視 機 等 影 像 及 聲 音 記 錄 機 備 Machinery, Electrical Equipment, TV Image & Sound Recorders, Etc	鍋 爐 、 機 器 、 機 件 Boilers, Machinery, Mechanical Appliances & Parts Thereof	Groups
16	5	7	4	71	35	Item
47.55	5.67	24.09	9.39	326.36	110.00	Weight(%)
FIXED INDEX						
61.03	79.30	50.83	81.87	111.45	91.27	2005
66.18	86.60	87.56	106.69	109.04	89.80	2006
88.96	95.38	94.71	111.43	107.52	89.78	2007
118.97	93.37	89.22	106.36	102.00	92.10	2008
82.38	96.97	69.35	81.23	107.89	100.39	2009
97.16	95.67	92.08	98.07	103.04	99.25	2010
100.00	100.00	100.00	100.00	100.00	100.00	2011
90.59	103.80	91.35	89.47	101.23	101.41	2012
81.44	104.43	85.48	85.87	96.78	92.06	r 2013
85.79	103.34	92.66	91.79	97.77	93.80	FEB.
85.85	104.10	90.06	88.56	97.84	93.28	MAR.
84.67	105.24	85.56	87.11	97.53	92.25	APR.
81.96	104.33	84.55	86.01	96.83	90.83	MAY
80.24	106.13	83.91	85.91	97.69	92.76	JUN.
78.88	107.13	82.60	84.19	97.16	91.77	JUL.
79.41	106.51	83.64	86.22	97.38	92.59	AUG.
79.23	105.17	83.40	83.71	96.27	91.32	SEP.
78.11	103.20	82.83	83.42	95.46	91.24	OCT.
79.06	103.10	82.32	82.47	95.22	90.77	r NOV.
79.78	103.12	83.96	81.97	95.27	90.18	r DEC.
80.21	103.59	85.27	83.18	96.10	90.73	r JAN.
80.01	103.96	85.53	82.55	97.24	92.13	FEB.
ANNUAL CHANGE (%)						
-0.44	36.56	20.17	3.45	-6.99	-5.84	2005
8.44	9.21	72.26	30.32	-2.16	-1.61	2006
34.42	10.14	8.17	4.44	-1.39	-0.02	2007
33.73	-2.11	-5.80	-4.55	-5.13	2.58	2008
-30.76	3.86	-22.27	-23.63	5.77	9.00	2009
17.94	-1.34	32.78	20.73	-4.50	-1.14	2010
2.92	4.53	8.60	1.97	-2.95	0.76	2011
-9.41	3.80	-8.65	-10.53	1.23	1.41	2012
-10.10	0.61	-6.43	-4.02	-4.40	-9.22	r 2013
-9.73	-0.25	-2.20	-2.32	-4.22	-8.77	FEB.
-8.63	1.99	-6.60	-5.38	-2.52	-6.22	MAR.
-9.54	3.28	-8.99	-2.51	-2.73	-7.51	APR.
-11.63	1.90	-8.02	-4.01	-3.90	-10.02	MAY
-12.66	1.95	-5.03	-1.25	-4.62	-9.78	JUN.
-14.25	1.07	-6.82	-3.54	-5.39	-11.27	JUL.
-12.97	0.15	-4.84	0.89	-5.23	-10.42	AUG.
-9.59	-0.57	-8.48	-7.36	-5.12	-10.79	SEP.
-7.76	-0.79	-9.93	-4.30	-5.06	-9.56	OCT.
-5.96	0.47	-6.69	-4.04	-4.13	-8.10	r NOV.
-4.27	2.09	-5.61	-7.60	-2.98	-6.69	r DEC.
-4.82	1.79	-5.57	-6.58	-0.81	-3.39	r 2014
-6.74	0.60	-7.69	-10.07	-0.54	-1.78	JAN. FEB.

表 3-3 進口物價基本分類指數 (續3)

基期：民國100年=100

類 別	電、備 機、聲 、音及 電記其 視錄零 影等零 像設件 Electrical Machiner, TV Image, Sound Recorders & Parts, Etc	運 輸 工 具 Transportation Equipment	運 輸 工 具 Transportation Equipment	光儀其 學、器 、計、零 量、樂 、器 醫、器 療及件 Optical, Measuring, Medical Instruments, Musical Instruments & Parts	光檢器 學查及 、計、醫 量療零 、儀件 Optical, Measuring, Checking, Medical Instruments & Parts	雜 項 製 品 Miscellaneous Manufactured Articles
項 數	36	3	3	12	11	3
權數(千分比)	216.35	23.03	23.03	41.48	39.55	5.31
定 基 指 數						
民國94年	126.93	80.73	80.73	103.49	103.30	91.32
民國95年	123.74	79.18	79.18	101.56	101.29	91.78
民國96年	120.91	80.73	80.73	101.79	101.63	89.36
民國97年	109.25	85.91	85.91	100.08	100.00	95.94
民國98年	113.38	95.22	95.22	104.56	104.46	103.19
民國99年	105.82	97.14	97.14	102.74	102.70	101.12
民國100年	100.00	100.00	100.00	100.00	100.00	100.00
民國101年	101.10	101.17	101.17	100.68	100.75	101.67
民國102年	99.53	99.29	99.29	98.21	98.15	97.38
2月	100.15	99.99	99.99	97.58	97.49	97.84
3月	100.51	99.30	99.30	97.57	97.52	97.56
4月	100.57	99.39	99.39	97.46	97.37	98.03
5月	100.23	98.90	98.90	96.91	96.85	97.05
6月	100.56	100.13	100.13	98.78	98.73	98.21
7月	100.26	99.78	99.78	98.63	98.60	97.95
8月	100.17	100.36	100.36	99.02	98.96	98.27
9月	99.14	98.77	98.77	98.41	98.36	97.29
10月	97.96	98.47	98.47	98.88	98.83	96.48
11月	97.82	98.86	98.86	98.57	98.52	96.37
12月	98.21	99.00	99.00	99.37	99.27	96.32
民國103年						
1月	99.18	100.05	100.05	99.46	99.33	96.92
2月	100.19	100.72	100.72	100.22	100.07	97.35
年 增 率 (%)						
民國94年	-7.73	-4.20	-4.20	-8.01	-8.17	-1.49
民國95年	-2.51	-1.92	-1.92	-1.86	-1.95	0.50
民國96年	-2.29	1.96	1.96	0.23	0.34	-2.64
民國97年	-9.64	6.42	6.42	-1.68	-1.60	7.36
民國98年	3.78	10.84	10.84	4.48	4.46	7.56
民國99年	-6.67	2.02	2.02	-1.74	-1.68	-2.01
民國100年	-5.50	2.94	2.94	-2.67	-2.63	-1.11
民國101年	1.10	1.17	1.17	0.68	0.75	1.67
民國102年	-1.55	-1.86	-1.86	-2.45	-2.58	-4.22
2月	-1.37	-1.01	-1.01	-3.31	-3.45	-4.19
3月	-0.52	-0.45	-0.45	-2.35	-2.43	-3.84
4月	-0.09	-0.77	-0.77	-3.91	-4.06	-3.39
5月	-0.40	-1.74	-1.74	-4.91	-5.05	-4.55
6月	-1.54	-2.31	-2.31	-2.21	-2.32	-4.28
7月	-1.86	-2.56	-2.56	-2.70	-2.82	-4.80
8月	-2.08	-2.07	-2.07	-2.40	-2.54	-4.48
9月	-1.66	-3.08	-3.08	-2.43	-2.55	-4.46
10月	-2.34	-2.59	-2.59	-0.99	-1.10	-4.30
11月	-1.92	-1.07	-1.07	-0.57	-0.70	-3.34
12月	-1.13	-0.24	-0.24	1.21	1.08	-2.85
民國103年						
1月	0.46	1.59	1.59	2.24	2.11	-0.31
2月	0.04	0.73	0.73	2.71	2.65	-0.50

表 3-4 進口物價按用途別分類指數
Table 3-4 Import Price Indices by Usage

Base Period : 2011=100

總 指 數 General Index	農 工 原 料 Raw Materials	農 業 原 料 Agricultural Materials	工 業 原 料 Industrial Materials	能 源 Energy	資 本 用 品 Capital Goods	消 費 用 品 Consumer Goods	非 耐 久 消 費 品 Nondurable Consumer Goods	耐 久 消 費 品 Durable Consumer Goods	Groups
278	191	6	182	3	39	48	27	21	Item
1,000.00	781.23	16.91	584.88	179.45	130.50	88.28	39.48	48.80	Weight(%)
FIXED INDEX									
74.40	70.19	55.24	79.60	50.74	93.56	90.24	82.30	103.87	2005
80.96	78.32	59.83	87.04	60.74	92.00	92.81	85.17	104.66	2006
88.20	87.02	80.51	95.36	68.56	91.60	96.69	89.93	104.13	2007
96.00	96.46	100.71	97.80	92.59	93.35	96.03	90.73	101.99	2008
86.78	83.12	80.04	89.46	67.04	101.65	99.00	93.92	104.70	2009
92.89	91.16	85.95	96.03	79.04	99.96	98.71	95.74	102.05	2010
100.00	100.00	100.00	100.00	100.00	100.00	100.00	100.00	100.00	2011
98.72	98.14	101.11	95.88	103.69	101.22	100.38	100.05	100.75	2012
94.32	94.27	100.28	92.09	99.43	93.32	97.17	98.66	96.11	r 2013
96.79	97.05	103.99	94.43	103.56	94.78	98.33	98.41	98.44	FEB.
95.97	96.06	103.67	94.18	100.03	94.39	98.29	98.95	97.92	MAR.
94.67	94.57	104.51	93.11	96.96	93.46	98.23	99.29	97.53	APR.
93.24	93.05	104.03	91.41	95.97	92.15	97.33	98.42	96.60	MAY
93.94	93.66	105.17	91.94	96.78	93.90	97.29	98.83	96.19	JUN.
93.75	93.60	102.50	91.50	98.26	93.05	96.92	98.92	95.44	JUL.
94.42	94.36	97.61	91.88	100.80	93.67	96.89	98.93	95.38	AUG.
93.89	93.94	94.53	91.41	100.81	92.54	96.25	98.44	94.61	SEP.
93.07	92.86	93.80	90.48	99.21	92.77	96.28	98.40	94.70	OCT.
93.12	93.02	93.72	90.63	99.42	92.21	96.18	98.40	94.52	r NOV.
94.01	94.13	98.09	91.45	101.17	92.17	96.50	98.91	94.68	r DEC.
94.63	94.69	97.83	92.45	100.31	92.74	97.72	101.38	94.87	r 2014
95.37	95.39	100.50	93.20	100.66	93.89	98.25	102.27	95.12	JAN.
ANNUAL CHANGE (%)									
2.42	4.76	-14.22	0.04	29.94	-6.33	-0.87	-0.30	-2.66	2005
8.82	11.58	8.31	9.35	19.71	-1.67	2.85	3.49	0.76	2006
8.94	11.11	34.56	9.56	12.87	-0.43	4.18	5.59	-0.51	2007
8.84	10.85	25.09	2.56	35.05	1.91	-0.68	0.89	-2.06	2008
-9.60	-13.83	-20.52	-8.53	-27.59	8.89	3.09	3.52	2.66	2009
7.04	9.67	7.38	7.34	17.90	-1.66	-0.29	1.94	-2.53	2010
7.65	9.70	16.35	4.13	26.52	0.04	1.31	4.45	-2.01	2011
-1.28	-1.86	1.11	-4.12	3.69	1.22	0.38	0.05	0.75	2012
-4.46	-3.94	-0.82	-3.95	-4.11	-7.80	-3.20	-1.39	-4.61	r 2013
-4.60	-4.28	11.37	-4.05	-5.71	-7.40	-2.02	-2.20	-1.62	FEB.
-5.67	-6.01	9.98	-4.19	-11.50	-5.52	-1.75	-1.05	-2.15	MAR.
-6.15	-6.39	10.06	-4.81	-11.77	-7.07	-1.38	-0.34	-2.05	APR.
-5.78	-5.49	8.12	-5.69	-6.50	-9.19	-2.30	-1.13	-3.12	MAY
-3.36	-2.43	9.57	-4.31	1.08	-8.26	-3.63	-1.61	-5.27	JUN.
-4.13	-3.11	-6.76	-3.81	-0.92	-9.41	-4.50	-2.05	-6.50	JUL.
-4.66	-3.93	-13.10	-3.60	-3.44	-8.76	-4.28	-1.62	-6.45	AUG.
-4.75	-3.96	-16.10	-3.85	-2.57	-9.11	-4.49	-1.84	-6.60	SEP.
-3.92	-3.20	-12.05	-3.35	-1.65	-7.74	-3.88	-1.03	-6.25	OCT.
-2.72	-1.95	-9.70	-2.16	-0.37	-6.63	-3.37	-0.76	-5.42	r NOV.
-0.98	-0.10	-1.80	-0.81	2.31	-4.94	-2.76	0.27	-5.23	r DEC.
-0.41	-0.21	-3.82	-0.19	0.07	-2.10	0.18	3.42	-2.51	r 2014
-1.47	-1.71	-3.36	-1.30	-2.80	-0.94	-0.08	3.92	-3.37	JAN.
									FEB.

NOTE : All data are subject to revision 3 months after original publication due to late reports and corrections by respondents.

表3-5 進口物價總指數銜接表 (未經季節調整)

月 MONTH		總指數					
年 YEAR	年指數 YEARLY INDEX	1月 JAN.	2月 FEB.	3月 MAR.	4月 APR.	5月 MAY	6月 JUNE
新台幣計價							
民國 75年	67.80	73.98	71.09	69.21	68.76	68.67	66.01
民國 76年	62.82	65.37	65.89	66.21	65.48	63.39	61.38
民國 77年	62.20	60.12	60.70	61.63	62.20	62.65	63.00
民國 78年	58.87	62.30	62.28	62.77	62.15	58.36	58.44
民國 79年	60.25	56.84	57.05	57.03	56.52	57.80	58.45
民國 80年	58.56	62.05	60.97	60.91	59.74	59.03	58.59
民國 81年	54.51	54.27	53.61	54.07	54.10	54.13	54.00
民國 82年	57.04	54.16	55.44	56.06	56.52	56.55	57.40
民國 83年	59.96	56.53	57.11	57.47	58.14	59.50	60.98
民國 84年	66.04	63.78	64.49	65.29	65.89	65.93	66.57
民國 85年	64.40	66.04	65.77	65.95	65.02	64.75	64.78
民國 86年	63.50	62.52	61.63	61.49	61.02	62.00	62.44
民國 87年	63.96	69.75	66.90	64.52	64.31	64.08	64.54
民國 88年	61.35	59.82	59.79	60.62	60.39	59.94	59.69
民國 89年	64.18	62.91	62.68	63.02	62.42	63.28	64.13
民國 90年	63.38	64.27	63.64	63.00	62.94	63.53	65.02
民國 91年	63.63	61.02	61.22	62.86	63.75	63.62	63.21
民國 92年	66.90	66.51	68.01	68.00	66.71	66.02	65.92
民國 93年	72.64	69.39	69.59	70.75	71.02	72.19	72.36
民國 94年	74.40	71.66	71.40	72.23	73.65	72.17	72.37
民國 95年	80.96	75.63	76.60	77.08	79.23	80.00	81.95
民國 96年	88.20	81.23	82.65	84.75	87.40	88.28	87.91
民國 97年	96.00	95.17	94.70	95.06	96.54	100.59	101.99
民國 98年	86.78	83.22	84.10	84.07	82.87	83.89	86.54
民國 99年	92.89	90.58	90.96	91.64	93.57	93.17	92.76
民國 100年	100.00	94.22	97.34	100.21	100.91	99.51	99.75
民國 101年	98.72	101.46	101.46	101.74	100.87	98.96	97.21
民國 102年	r 94.32	95.02	96.79	95.97	94.67	93.24	93.94
民國 103年	r 95.00	r 94.63	95.37				
美元計價							
民國 75年	52.62	54.87	53.31	52.12	52.30	52.54	50.91
民國 76年	58.01	54.47	55.32	56.08	56.76	57.45	57.84
民國 77年	63.92	61.81	62.31	63.21	63.77	64.31	64.62
民國 78年	65.37	65.83	66.17	66.85	67.21	66.31	65.78
民國 79年	65.81	64.04	64.15	63.61	62.97	63.26	62.62
民國 80年	64.12	67.07	66.06	65.66	64.19	63.51	63.32
民國 81年	63.62	63.18	62.94	62.60	62.78	63.48	64.00
民國 82年	63.52	62.56	62.99	63.27	63.79	64.00	64.27
民國 83年	66.59	62.69	63.45	64.02	64.72	65.47	66.21
民國 84年	73.31	71.23	71.94	73.48	76.11	75.86	75.90
民國 85年	68.92	70.83	70.34	70.60	70.28	69.82	68.73
民國 86年	65.06	66.94	65.75	65.64	64.97	65.67	65.77
民國 87年	56.19	60.66	59.86	58.41	57.31	56.28	55.00
民國 88年	55.89	54.51	53.99	53.77	53.94	53.79	53.99
民國 89年	60.39	60.00	59.95	60.29	60.15	60.47	61.16
民國 90年	55.14	57.74	57.87	56.81	56.18	56.24	55.74
民國 91年	54.12	51.21	51.32	52.77	53.69	54.29	54.71
民國 92年	57.15	56.51	57.47	57.58	56.32	55.90	55.97
民國 93年	63.88	60.57	61.57	62.42	63.26	63.32	63.22
民國 94年	67.96	65.96	66.62	68.13	68.64	67.76	67.80
民國 95年	73.12	69.19	69.55	69.72	72.07	74.03	74.15
民國 96年	78.94	72.85	73.68	75.45	77.49	77.99	78.42
民國 97年	89.73	86.41	88.07	91.32	93.51	96.64	98.71
民國 98年	77.26	73.53	72.15	71.98	72.27	74.96	77.59
民國 99年	86.66	83.50	83.36	84.54	87.30	85.92	84.61
民國 100年	100.00	95.11	97.56	99.79	102.39	101.77	101.70
民國 101年	98.09	99.24	100.92	101.27	100.58	98.67	95.47
民國 102年	r 93.37	95.99	96.09	94.82	93.26	92.03	92.17
民國 103年	r 92.45	r 92.42	92.47				

註：由於受查者延誤或更正報價，最近3個月資料均可能修正。

Table3-5 Time Series of Import General Price Indices (Not Seasonally Adjusted)

General Index						Base Period : 2011=100
7月 JULY	8月 AUG.	9月 SEPT.	10月 OCT.	11月 NOV.	12月 DEC.	月 MONTH 年 YEAR
On N.T.D. Basis						
66.73	66.98	66.05	65.22	64.52	66.43	1986
61.92	60.58	60.60	60.91	61.63	60.52	1987
62.75	62.99	62.99	62.77	61.83	62.79	1988
57.50	56.46	56.14	56.20	56.69	57.10	1989
58.58	62.00	65.03	65.74	64.93	63.04	1990
58.10	57.23	57.08	57.16	56.49	55.35	1991
54.26	55.04	55.50	55.35	54.97	54.76	1992
57.80	59.11	58.48	58.07	57.76	57.16	1993
61.25	60.83	61.04	61.44	62.25	62.94	1994
66.91	67.93	67.41	65.45	66.13	66.71	1995
63.58	63.77	63.56	63.38	62.99	63.21	1996
62.20	63.58	63.17	64.63	68.55	68.74	1997
63.88	63.82	64.02	61.63	60.35	59.77	1998
60.20	60.79	63.50	63.45	63.91	64.05	1999
64.20	64.53	65.25	65.86	66.44	65.46	2000
64.69	64.50	64.17	62.44	61.33	61.01	2001
62.70	63.71	65.15	65.75	64.81	65.81	2002
66.13	66.64	66.01	66.73	67.63	68.53	2003
73.94	75.74	75.49	75.93	73.30	71.93	2004
73.89	75.48	77.76	78.20	77.24	76.75	2005
83.77	84.78	83.68	83.60	82.65	82.53	2006
88.68	88.75	90.53	91.02	93.50	93.73	2007
104.03	101.97	99.21	92.49	87.10	83.11	2008
87.40	89.52	89.08	89.08	90.79	90.79	2009
92.97	93.62	94.25	93.62	93.34	94.21	2010
99.86	100.10	101.84	102.40	102.09	101.76	2011
97.79	99.04	98.57	96.87	95.72	94.94	2012
93.75	94.42	93.89	93.07	93.12	r 94.01	2013
						2014
On U.S.D. Basis						
51.51	52.57	52.67	52.33	52.09	54.17	1986
58.52	58.75	59.15	59.67	60.77	61.36	1987
64.23	64.64	64.14	63.88	64.58	65.52	1988
65.26	64.55	64.09	64.20	64.06	64.16	1989
63.35	66.73	69.99	70.77	70.00	68.19	1990
63.21	62.88	63.10	63.57	63.74	63.13	1991
64.46	64.39	64.64	64.35	63.48	63.16	1992
63.91	64.43	63.78	63.51	63.12	62.61	1993
67.51	67.53	68.41	69.06	69.90	70.14	1994
75.13	73.50	72.07	71.44	71.30	71.75	1995
67.77	68.12	67.93	67.73	67.29	67.55	1996
65.49	65.07	64.89	64.62	63.62	62.33	1997
54.60	54.08	54.40	54.80	54.52	54.39	1998
54.80	55.81	58.68	58.68	59.16	59.51	1999
60.97	61.01	61.45	60.87	60.24	58.12	2000
54.67	54.80	54.55	53.14	52.28	51.68	2001
55.18	55.13	55.40	55.29	54.90	55.51	2002
56.50	57.06	57.09	57.90	58.37	59.15	2003
64.13	65.27	65.41	66.04	65.74	65.63	2004
68.05	69.13	69.42	68.61	67.60	67.74	2005
75.45	75.99	74.73	73.98	74.01	74.58	2006
79.47	79.14	80.63	82.18	84.98	84.96	2007
100.60	96.05	91.19	83.20	77.34	73.66	2008
78.06	80.02	80.31	81.03	82.55	82.66	2009
85.04	86.22	87.24	89.21	90.44	92.53	2010
101.81	101.57	100.76	99.44	99.27	98.82	2011
95.85	97.14	98.08	97.27	96.56	96.00	2012
91.92	92.61	92.96	92.99	92.70	r 92.92	2013
						2014

NOTE : All data are subject to revision 3 months after original publication due to late reports and corrections by respondents.

表3-6 進口物價指數銜接表 (經季節調整)

基期：民國100年=100		總指數					
年 YEAR	月 MONTH	1月 JAN.	2月 FEB.	3月 MAR.	4月 APR.	5月 MAY	6月 JUNE
	新台幣計價						
民國 75年		73.97	71.29	68.97	68.76	68.86	66.65
民國 76年		65.40	66.02	65.84	65.42	63.58	62.13
民國 77年		60.20	60.78	61.20	62.18	62.92	63.78
民國 78年		62.43	62.39	62.44	62.30	58.73	59.14
民國 79年		57.04	57.29	56.87	56.82	58.24	59.00
民國 80年		62.33	61.37	60.99	60.15	59.44	58.98
民國 81年		54.66	54.14	54.29	54.49	54.48	54.21
民國 82年		54.61	55.99	56.33	56.82	56.79	57.43
民國 83年		56.95	57.59	57.70	58.40	59.67	60.90
民國 84年		63.49	64.59	65.47	66.69	66.61	66.84
民國 85年		65.75	65.88	66.12	65.82	65.47	65.07
民國 86年		62.29	61.79	61.67	61.88	62.73	62.69
民國 87年		69.62	67.16	64.77	65.22	64.80	64.70
民國 88年		59.84	60.15	60.90	61.31	60.57	59.72
民國 89年		63.07	63.16	63.29	63.23	63.81	64.08
民國 90年		64.55	64.24	63.23	63.64	63.92	64.97
民國 91年		61.39	61.94	63.10	64.25	63.96	63.26
民國 92年		67.05	68.87	68.33	67.07	66.35	66.10
民國 93年		70.30	70.75	71.29	71.29	72.45	72.50
民國 94年		72.88	72.85	73.15	74.12	72.29	72.30
民國 95年		77.27	78.31	78.26	79.35	79.89	81.47
民國 96年		83.28	84.51	85.82	87.26	87.95	87.01
民國 97年		97.34	96.41	95.96	96.38	100.11	100.88
民國 98年		85.25	85.52	84.72	82.63	83.42	85.48
民國 99年		92.40	91.95	91.91	93.24	92.87	91.98
民國 100年		95.71	97.99	100.23	100.47	99.39	99.31
民國 101年		102.74	101.84	101.59	100.33	98.96	97.06
民國 102年		96.02	97.02	95.51	93.95	93.50	94.29
民國 103年	r	95.07	95.21				
美元計價							
民國 75年		54.82	53.42	52.16	52.35	52.53	50.94
民國 76年		54.40	55.39	56.03	56.80	57.47	57.94
民國 77年		61.72	62.32	63.10	63.92	64.43	64.84
民國 78年		65.74	66.17	66.80	67.53	66.56	66.09
民國 79年		64.03	64.22	63.67	63.44	63.59	62.94
民國 80年		67.19	66.24	65.88	64.71	63.81	63.52
民國 81年		63.52	63.28	62.91	63.21	63.59	63.96
民國 82年		63.06	63.45	63.59	64.03	63.84	63.97
民國 83年		63.26	64.01	64.26	64.77	65.07	65.74
民國 84年		71.22	72.35	73.70	76.49	75.89	75.88
民國 85年		70.79	70.69	70.83	70.67	69.93	68.72
民國 86年		66.86	66.04	65.90	65.39	65.90	65.80
民國 87年		60.60	60.11	58.72	57.80	56.60	55.02
民國 88年		54.55	54.19	54.10	54.41	54.11	53.95
民國 89年		60.14	60.14	60.56	60.52	60.71	61.04
民國 90年		57.98	58.04	56.95	56.35	56.34	55.61
民國 91年		51.53	51.51	52.75	53.63	54.25	54.59
民國 92年		56.91	57.72	57.43	56.06	55.78	55.88
民國 93年		61.00	61.94	62.29	62.76	63.05	63.19
民國 94年		66.67	67.37	68.36	68.05	67.27	67.48
民國 95年		70.38	70.95	70.40	71.64	73.07	73.14
民國 96年		74.27	75.34	76.11	77.24	76.75	76.80
民國 97年		88.02	89.75	91.88	92.75	95.15	97.06
民國 98年		75.07	73.56	72.26	71.25	73.44	76.08
民國 99年		84.80	84.27	84.38	85.98	84.57	83.48
民國 100年		96.11	97.95	99.20	100.84	100.58	101.06
民國 101年		100.00	100.95	100.40	98.86	97.66	95.22
民國 102年		96.62	95.87	93.73	91.55	91.67	92.71
民國 103年	r	92.44	91.79				

註：由於受查者延誤或更正報價，最近3個月資料均可能修正。

Table3-6 Time Series of Import Price Indices (Seasonally Adjusted)

General Index						Base Period : 2011=100
7月 JULY	8月 AUG.	9月 SEPT.	10月 OCT.	11月 NOV.	12月 DEC.	月 MONTH 年 YEAR
On N.T.D. Basis						
66.87	67.11	66.13	65.17	63.90	65.95	1986
62.15	60.79	60.71	60.87	60.92	60.06	1987
63.03	63.26	63.06	62.59	61.02	62.39	1988
57.79	56.68	56.03	55.85	55.85	56.78	1989
58.80	62.09	64.72	65.18	64.13	62.84	1990
58.18	57.07	56.57	56.53	55.82	55.29	1991
54.21	54.68	54.90	54.74	54.49	54.78	1992
57.72	58.62	57.89	57.59	57.51	57.20	1993
61.26	60.36	60.55	61.10	62.17	62.84	1994
67.50	67.67	66.82	65.30	65.81	65.72	1995
64.16	63.55	62.88	63.17	62.64	62.29	1996
62.74	63.45	62.40	64.26	68.13	67.92	1997
64.32	63.71	63.14	61.15	59.90	59.08	1998
60.51	60.66	62.52	62.85	63.50	63.60	1999
64.36	64.32	64.24	65.24	66.13	65.25	2000
64.73	64.11	63.19	61.76	61.15	61.06	2001
62.65	63.12	64.19	64.97	64.73	66.06	2002
65.99	65.80	65.01	65.69	67.62	68.96	2003
73.48	74.55	74.15	74.89	73.35	72.64	2004
73.05	73.82	76.31	77.22	77.23	77.59	2005
82.58	82.95	82.27	82.93	82.68	83.55	2006
87.28	86.85	89.17	90.75	93.69	94.88	2007
102.69	100.03	98.02	92.51	87.38	84.24	2008
86.35	87.68	88.02	89.24	91.19	91.86	2009
92.35	92.03	93.31	93.75	93.77	95.16	2010
99.63	98.78	100.95	102.41	102.55	102.58	2011
97.83	97.98	97.73	96.75	96.14	95.68	2012
94.23	93.65	93.14	92.96	93.49	r 94.61	2013
						2014
On U.S.D. Basis						
51.61	52.57	52.77	52.41	51.95	53.87	1986
58.72	58.78	59.28	59.70	60.60	61.03	1987
64.49	64.74	64.23	63.75	64.27	65.21	1988
65.52	64.65	64.03	63.84	63.64	63.89	1989
63.53	66.77	69.77	70.21	69.51	68.03	1990
63.23	62.80	62.71	62.94	63.29	63.09	1991
64.27	64.24	64.22	63.85	63.21	63.22	1992
63.58	64.24	63.45	63.22	63.10	62.70	1993
67.17	67.41	68.24	68.97	70.05	70.16	1994
75.37	73.60	71.92	70.98	71.09	71.24	1995
68.05	68.25	67.74	67.22	67.02	67.05	1996
65.82	65.22	64.61	64.03	63.26	61.91	1997
54.93	54.18	53.99	54.16	54.10	54.12	1998
55.06	55.83	58.15	58.07	58.80	59.43	1999
61.10	60.90	60.88	60.38	60.06	58.26	2000
54.65	54.55	54.03	52.82	52.33	52.04	2001
55.05	54.71	54.98	55.12	55.21	56.08	2002
56.25	56.49	56.74	57.85	58.84	59.89	2003
63.65	64.51	64.98	66.04	66.50	66.66	2004
67.18	68.10	68.87	68.72	68.40	69.00	2005
73.85	74.39	73.92	74.38	74.99	76.36	2006
77.71	77.38	79.85	82.80	86.12	86.89	2007
98.83	94.38	90.58	83.99	78.63	75.69	2008
76.62	78.59	79.86	81.90	83.90	84.59	2009
84.14	85.27	87.01	90.09	91.70	94.22	2010
101.49	101.08	100.73	100.26	100.46	100.23	2011
95.89	97.07	98.20	98.03	97.60	97.19	2012
92.55	92.95	92.91	93.27	93.04	r 93.40	2013
						2014

NOTE : All data are subject to revision 3 months after original publication due to late reports and corrections by respondents.

表 4-1 出口物價指數變動分析表—新台幣計價

基期：民國100年=100

類 Groups	別	項 數 Item	101年12月 相對重要性 Relative Importance, December 2012 (%)	本年2月份 指數 This Month Index
總指數	General Index	279	1,000.00	97.39
基本分類 (按HS分)	The Basic Group (By HS)			
第 1 類 動物產品	Animal Products	4	6.09	93.08
03 魚、甲殼及軟體類動物	Fish, Crustaceans & Mollusks	3	5.16	85.00
第 4 類 調製食品、飲料、酒及菸類	Prepared Foodstuffs, Beverages, Spirits & Tobacco	5	4.53	114.05
第 5 類 礦產品	Mineral Products	6	62.00	99.24
27 能源礦產品	Energy Minerals	5	60.59	98.90
第 6 類 化學或有關工業產品	Products of The Chemical or Allied Industries	41	72.41	93.29
28 無機化學產品及貴金屬化合物	Inorganic Chemicals, Organic or Inorganic Compounds of Precious Metals	4	5.35	90.79
29 有機化學產品	Organic Chemicals	19	41.38	88.90
32 著色料、漆類及油墨	Colouring Matter, Paints, Putty & Inks	5	6.26	103.94
38 雜項化學產品	Miscellaneous Chemical Products	6	11.11	97.06
第 7 類 塑、橡膠及其製品	Plastics, Rubber & Articles Thereof	29	83.02	95.77
39 塑膠及其製品	Plastics & Articles Thereof	25	72.46	96.98
40 橡膠及其製品	Rubber & Articles Thereof	4	10.56	88.29
第10類 木漿、紙及其製品	Wood pulp, Paper & Articles	7	6.08	95.74
48 紙、紙板及其製品	Paper, Paperboard & Articles Thereof	7	6.08	95.74
第11類 紡織及其製品	Textiles & Textile Articles	25	41.62	96.94
54 人造纖維絲、絲紗及其梭織物	Man-Made Filaments, Filament Yarn & Woven Fabrics	3	13.79	98.24
55 人造纖維棉	Man-Made Staple Fibres	6	5.37	86.30
58 花邊及窄幅梭織物	Lace & Narrow Woven Fabrics	3	2.25	97.31
59 浸漬、塗佈或黏合織物及工業 用織物	Impregnated, Coated or Laminated Textile Fabrics & Those For Industrial Use	3	5.11	95.25
60 針或鉤針織品	Knitted or Crocheted Fabrics	4	9.09	102.79
第13類 石料製品、玻璃及玻璃器	Stone Materials, Glass & Glassware	6	7.84	83.14

註：1.基本分類各類、章定義範圍同國際商品統一分類系統(HS)，惟名稱略經精簡。

2.基本分類中，部分類章因考量對廠商或具特定性，爰不單獨公布該類章，惟納編彙計總指數。

Table 4-1 The Changes of Export Price Indices
— on N.T.D. Basis

Base Period : 2011=100

本年1月份 指數 Previous Month Index r	本月指數與各期比較 Compared with Each Period				本年前2月指數平均與上年同期比較 Compared with the Same Period(JAN.-FEB.) of Previous Year			
	與上月比較 Compared with Previous Month (%)	對總指數影響 Effects on General Index (百分點)	與上年同月比較 Compared with the Same Month of Previous Year (%)	對總指數影響 Effects on General Index (百分點)	本年平均 This Period (Average)	上年平均 Previous Period (Average)	漲跌率 Percent Change (%)	對總指數影響 Effects on General Index (百分點)
96.95	0.45	0.45	0.10	0.10	97.17	96.47	0.73	0.73
91.29	1.96	0.01	7.97	0.05	92.19	87.16	5.77	0.03
83.41	1.91	0.01	3.99	0.02	84.21	83.06	1.38	0.01
113.07	0.87	0.00	6.24	0.03	113.56	106.45	6.68	0.03
99.78	-0.54	-0.03	-6.22	-0.40	99.51	103.51	-3.86	-0.25
99.49	-0.59	-0.04	-6.44	-0.41	99.20	103.38	-4.04	-0.25
92.90	0.42	0.03	-3.58	-0.27	93.10	95.42	-2.43	-0.18
90.08	0.79	0.00	2.80	0.01	90.44	88.47	2.23	0.01
89.09	-0.21	-0.01	-7.62	-0.34	89.00	94.55	-5.87	-0.26
103.60	0.33	0.00	1.31	0.01	103.77	101.56	2.18	0.01
94.73	2.46	0.03	1.13	0.01	95.90	94.80	1.16	0.01
94.88	0.94	0.08	-1.45	-0.12	95.33	96.30	-1.01	-0.09
96.10	0.92	0.07	-0.93	-0.07	96.54	97.06	-0.54	-0.04
87.35	1.08	0.01	-4.99	-0.05	87.82	91.77	-4.30	-0.05
94.67	1.13	0.01	1.89	0.01	95.21	93.01	2.37	0.01
94.67	1.13	0.01	1.89	0.01	95.21	93.01	2.37	0.01
96.52	0.44	0.02	1.72	0.07	96.73	94.24	2.64	0.11
98.37	-0.13	0.00	4.08	0.06	98.31	93.10	5.60	0.08
85.28	1.20	0.01	-2.45	-0.01	85.79	86.64	-0.98	-0.01
96.94	0.38	0.00	2.46	0.01	97.13	94.53	2.75	0.01
94.60	0.69	0.00	-0.67	0.00	94.93	94.64	0.31	0.00
102.57	0.21	0.00	2.08	0.02	102.68	99.85	2.83	0.03
81.61	1.87	0.01	-2.75	-0.02	82.38	85.62	-3.78	-0.03

Note :1.Definition scope of the basic group into section and chapter is correspondent with Harmonized System(HS).

Nevertheless, their names are simplified generally.

2.Some price indices of the sections and chapters with few or specific firms in the basic group are not disseminated, but are included when computing indices.

表4-1 出口物價指數變動分析表—新台幣計價（續1）

基期：民國100年=100

類	別	項數 Item	101年12月 相對重要性 Relative Importance, December 2012 (%)	本年2月份 指數 This Month Index	
Groups					
70	玻璃及玻璃器	Glass & Glassware	6	7.84	83.14
第15類	基本金屬及其製品	Base Metals & Articles of Base Metal	50	93.50	89.34
72	鋼鐵	Iron & Steel	16	34.38	84.32
73	鋼鐵製品	Articles of Iron or Steel	8	24.05	88.31
74	銅及其製品	Copper & Articles Thereof	8	13.28	90.92
76	鋁及其製品	Aluminium & Articles Thereof	4	5.34	92.91
82	基本金屬製工具及其零件	Tools & Parts Thereof of Base Metal	6	9.37	106.31
83	基本金屬雜項製品	Miscellaneous Articles of Base Metal	4	5.18	105.01
第16類	機器、電機、電視影像及聲音記錄機等設備	Machinery, Electrical Equipment, TV Image & Sound Recorders, Etc	79	484.60	99.76
84	鍋爐、機器、機械用具及其零件	Boilers, Machinery, Mechanical Appliances & Parts Thereof	38	108.01	103.81
85	電機、電視影像、聲音記錄等設備及其零件	Electrical Machiner, TV Image, Sound Recorders & Parts, Etc	41	376.59	98.54
第17類	運輸工具	Transportation Equipment	6	31.58	102.71
87	運輸工具	Transportation Equipment	6	31.58	102.71
第18類	光學、計量、醫療儀器、樂器及其零件	Optical, Measuring, Medical Instruments, Musical Instruments & Parts Thereof	8	83.98	98.82
90	光學、計量、檢查、醫療儀器及其零件	Optical, Measuring, Checking, Medical Instruments & Parts Thereof	7	83.19	98.77
第20類	雜項製品	Miscellaneous Manufactured	7	16.05	105.57
94	座物、家具、燈具及其零件	Seats, Furniture, Lamps & Parts Thereof	4	6.60	103.33
按部門別分類		By Department	279	1000.00	97.39
一.農產品		Agriculture Goods	3	5.71	113.58
二.農產加工品		Processed Agriculture Goods	7	5.45	92.13
三.工業產品		Industrial Goods	269	988.85	97.46
1.非重化工業產品		Non Heavy And Chemical Products	90	161.70	99.30
2.重化工業產品		Heavy and Chemical Industrial Products	179	827.15	97.04

Table 4-1 The Changes of Export Price Indices
— on N.T.D. Basis (Cont.1)

Base Period : 2011=100

本年1月份 指數 Previous Month Index	本月指數與各期比較 Compared with Each Period				本年前2月指數平均與上年同期比較 Compared with the Same Period(JAN.-FEB.) of Previous Year			
	與上月比較 Compared with Previous Month (%)	對總指數影響 Effects on General Index (百分點)	與上年同月比較 Compared with the Same Month of Previous Year (%)	對總指數影響 Effects on General Index (百分點)	本年平均 This Period (Average)	上年平均 Previous Period (Average)	漲跌率 Percent Change (%)	對總指數影響 Effects on General Index (百分點)
81.61	1.87	0.01	-2.75	-0.02	82.38	85.62	-3.78	-0.03
88.15	1.35	0.12	-1.27	-0.12	88.75	89.45	-0.78	-0.07
82.74	1.91	0.06	0.50	0.02	83.53	82.88	0.78	0.03
86.92	1.60	0.04	-4.12	-0.10	87.62	90.90	-3.61	-0.09
90.06	0.95	0.01	-2.78	-0.04	90.49	92.65	-2.33	-0.03
92.61	0.32	0.00	-3.76	-0.02	92.76	95.66	-3.03	-0.02
105.62	0.65	0.01	2.71	0.03	105.97	102.59	3.29	0.03
104.41	0.57	0.00	3.78	0.02	104.71	100.31	4.39	0.02
99.57	0.19	0.09	1.55	0.74	99.67	97.47	2.26	1.08
103.21	0.58	0.07	3.73	0.40	103.51	99.16	4.39	0.48
98.47	0.07	0.03	0.92	0.34	98.51	96.92	1.64	0.61
102.05	0.65	0.02	1.65	0.05	102.38	100.76	1.61	0.05
102.05	0.65	0.02	1.65	0.05	102.38	100.76	1.61	0.05
98.14	0.69	0.06	0.00	0.00	98.48	99.24	-0.77	-0.06
98.08	0.70	0.06	-0.01	0.00	98.43	99.21	-0.79	-0.06
104.46	1.06	0.02	3.32	0.05	105.02	101.38	3.59	0.06
102.43	0.88	0.01	1.67	0.01	102.88	100.96	1.90	0.01
96.95	0.45	0.45	0.10	0.10	97.17	96.47	0.73	0.73
111.95	1.46	0.01	3.53	0.02	112.77	111.19	1.42	0.01
91.09	1.14	0.01	8.30	0.05	91.61	84.30	8.67	0.05
97.02	0.45	0.45	0.04	0.04	97.24	96.59	0.67	0.67
98.37	0.95	0.15	1.20	0.19	98.84	97.30	1.58	0.25
96.70	0.35	0.29	-0.19	-0.15	96.87	96.38	0.51	0.42

表 4-2 出口物價指數變動分析表—美元計價

基期：民國100年=100

類	別	項 數 Item	101年12月 相對重要性 Relative Importance, December 2012 (%)	本年2月份 指數 This Month Index
Groups				
總指數	General Index	279	1,000.00	94.41
基本分類 (按HS分)	The Basic Group (By HS)			
第 1 類 動物產品	Animal Products	4	6.09	90.30
03 魚、甲殼及軟體類動物	Fish, Crustaceans & Mollusks	3	5.16	82.47
第 4 類 調製食品、飲料、酒及菸類	Prepared Foodstuffs, Beverages, Spirits & Tobacco	5	4.53	110.59
第 5 類 礦產品	Mineral Products	6	62.00	96.21
27 能源礦產品	Energy Minerals	5	60.59	95.88
第 6 類 化學或有關工業產品	Products of The Chemical or Allied Industries	41	72.41	90.39
28 無機化學產品及貴金屬化合物	Inorganic Chemicals, Organic or Inorganic Compounds of Precious Metals	4	5.35	87.98
29 有機化學產品	Organic Chemicals	19	41.38	86.11
32 著色料、漆類及油墨	Colouring Matter, Paints, Putty & Inks	5	6.26	100.80
38 雜項化學產品	Miscellaneous Chemical Products	6	11.11	94.11
第 7 類 塑、橡膠及其製品	Plastics, Rubber & Articles Thereof	29	83.02	92.82
39 塑膠及其製品	Plastics & Articles Thereof	25	72.46	93.99
40 橡膠及其製品	Rubber & Articles Thereof	4	10.56	85.59
第10類 木漿、紙及其製品	Wood pulp, Paper & Articles	7	6.08	92.78
48 紙、紙板及其製品	Paper, Paperboard & Articles Thereof	7	6.08	92.78
第11類 紡織及其製品	Textiles & Textile Articles	25	41.62	93.96
54 人造纖維絲、絲紗及其梭織物	Man-Made Filaments, Filament Yarn & Woven Fabrics	3	13.79	95.22
55 人造纖維棉	Man-Made Staple Fibres	6	5.37	83.60
58 花邊及窄幅梭織物	Lace & Narrow Woven Fabrics	3	2.25	94.36
59 浸漬、塗佈或黏合織物及工業 用織物	Impregnated, Coated or Laminated Textile Fabrics & Those For Industrial Use	3	5.11	92.35
60 針或鉤針織品	Knitted or Crocheted Fabrics	4	9.09	99.67
第13類 石料製品、玻璃及玻璃器	Stone Materials, Glass & Glassware	6	7.84	80.55

註：1.基本分類各類、章定義範圍同國際商品統一分類系統(HS)，惟名稱略經精簡。

2.基本分類中，部分類章因考量對廠商或具特定性，爰不單獨公布該類章，惟納編彙計總指數。

Table 4-2 The Changes of Export Price Indices
— on U.S.D. Basis

本年1月份 指數 Previous Month Index r	本月指數與各期比較 Compared with Each Period				Base Period : 2011=100 本年前2月指數平均與上年同期比較 Compared with the Same Period(JAN.- FEB.)			
	與上月比較 Compared with Previous Month (%)	對總指數影響 Effects on General Index (百分點)	與上年同月比較 Compared with the Same Month of Previous Year (%)	對總指數影響 Effects on General Index (百分點)	本年平均 This Period (Average)	上年平均 Previous Period (Average)	漲跌率 Percent Change (%)	對總指數影響 Effects on General Index (百分點)
	94.68	-0.29	-0.29	-2.26	-2.26	94.55	96.61	-2.13
89.21	1.22	0.01	5.43	0.03	89.76	87.36	2.75	0.02
81.52	1.17	0.01	1.55	0.01	82.00	83.26	-1.51	-0.01
110.45	0.13	0.00	3.75	0.02	110.52	106.62	3.66	0.02
97.44	-1.26	-0.08	-8.42	-0.55	96.83	103.65	-6.58	-0.42
97.16	-1.32	-0.08	-8.63	-0.55	96.52	103.51	-6.75	-0.42
90.67	-0.31	-0.02	-5.84	-0.44	90.53	95.50	-5.20	-0.39
87.93	0.06	0.00	0.39	0.00	87.96	88.56	-0.68	0.00
86.92	-0.93	-0.04	-9.78	-0.43	86.52	94.58	-8.52	-0.37
101.21	-0.41	0.00	-1.08	-0.01	101.01	101.74	-0.72	0.00
92.52	1.72	0.02	-1.24	-0.01	93.32	94.94	-1.71	-0.02
92.63	0.21	0.02	-3.75	-0.32	92.73	96.41	-3.82	-0.32
93.81	0.19	0.01	-3.25	-0.24	93.90	97.16	-3.36	-0.25
85.30	0.34	0.00	-7.23	-0.08	85.45	91.90	-7.02	-0.07
92.42	0.39	0.00	-0.50	0.00	92.60	93.11	-0.55	0.00
92.42	0.39	0.00	-0.50	0.00	92.60	93.11	-0.55	0.00
94.24	-0.30	-0.01	-0.67	-0.03	94.10	94.35	-0.26	-0.01
96.05	-0.86	-0.01	1.63	0.02	95.64	93.21	2.61	0.04
83.22	0.46	0.00	-4.75	-0.03	83.41	86.69	-3.78	-0.02
94.68	-0.34	0.00	0.06	0.00	94.52	94.69	-0.18	0.00
92.40	-0.05	0.00	-3.00	-0.02	92.38	94.78	-2.53	-0.01
100.18	-0.51	0.00	-0.33	0.00	99.93	100.02	-0.09	0.00
79.65	1.13	0.01	-5.03	-0.04	80.10	85.70	-6.53	-0.05

Note : 1. Definition scope of the basic group into section and chapter is correspondent with Harmonized System(HS).

Nevertheless, their names are simplified generally.

2. Some price indices of the sections and chapters with few or specific firms in the basic group are not disseminated, but are included when computing indices.

表4-2 出口物價指數變動分析表—美元計價（續1）

基期：民國100年=100

類 Groups	別	項 數 Item	101年12月 相對重要性 Relative Importance, December 2012 (%)	本年2月份 指數 This Month Index	
70	玻璃及玻璃器	Glass & Glassware	6	7.84	80.55
第15類	基本金屬及其製品	Base Metals & Articles of Base Metal	50	93.50	86.57
72	鋼鐵	Iron & Steel	16	34.38	81.70
73	鋼鐵製品	Articles of Iron or Steel	8	24.05	85.58
74	銅及其製品	Copper & Articles Thereof	8	13.28	88.08
76	鋁及其製品	Aluminium & Articles Thereof	4	5.34	90.04
82	基本金屬製工具及其零件	Tools & Parts Thereof of Base Metal	6	9.37	103.10
83	基本金屬雜項製品	Miscellaneous Articles of Base Metal	4	5.18	101.80
第16類	機器、電機、電視影像及聲音 記錄機等設備	Machinery, Electrical Equipment, TV Image & Sound Recorders, Etc	79	484.60	96.72
84	鍋爐、機器、機械用具及其零件	Boilers, Machinery, Mechanical Appliances & Parts Thereof	38	108.01	100.65
85	電機、電視影像、聲音記錄等 設備及其零件	Electrical Machiner, TV Image, Sound Recorders & Parts, Etc	41	376.59	95.54
第17類	運輸工具	Transportation Equipment	6	31.58	99.58
87	運輸工具	Transportation Equipment	6	31.58	99.58
第18類	光學、計量、醫療儀器、樂器 及其零件	Optical, Measuring, Medical Instruments, Musical Instruments & Parts Thereof	8	83.98	95.81
90	光學、計量、檢查、醫療儀器 及其零件	Optical, Measuring, Checking, Medical Instruments & Parts Thereof	7	83.19	95.76
第20類	雜項製品	Miscellaneous Manufactured	7	16.05	102.37
94	座物、家具、燈具及其零件	Seats, Furniture, Lamps & Parts Thereof	4	6.60	100.22
按部門別分類		By Department	279	1000.00	94.41
一.農產品		Agriculture Goods	3	5.71	110.30
二.農產加工品		Processed Agriculture Goods	7	5.45	89.37
三.工業產品		Industrial Goods	269	988.85	94.48
1.非重化工業產品		Non Heavy And Chemical Products	90	161.70	96.26
2.重化工業產品		Heavy and Chemical Industrial Products	179	827.15	94.06

Table 4-2 The Changes of Export Price Indices
— on U.S.D. Basis (Cont.1)

Base Period : 2011=100

本年1月份 指數 Previous Month Index r	本月指數與各期比較 Compared with Each Period				本年前2月指數平均與上年同期比較 Compared with the Same Period(JAN.- FEB.)			
	與上月比較 Compared with Previous Month (%)	對總指數影響 Effects on General Index (百分點)	與上年同月比較 Compared with the Same Month of Previous Year (%)	對總指數影響 Effects on General Index (百分點)	本年平均 This Period (Average)	上年平均 Previous Period (Average)	漲跌率 Percent Change (%)	對總指數影響 Effects on General Index (百分點)
79.65	1.13	0.01	-5.03	-0.04	80.10	85.70	-6.53	-0.05
86.04	0.62	0.06	-3.60	-0.34	86.31	89.54	-3.61	-0.34
80.76	1.16	0.04	-1.86	-0.06	81.23	82.95	-2.07	-0.07
84.84	0.87	0.02	-6.36	-0.15	85.21	90.98	-6.34	-0.15
87.89	0.22	0.00	-5.06	-0.07	87.99	92.71	-5.09	-0.07
90.40	-0.40	0.00	-6.02	-0.03	90.22	95.76	-5.79	-0.03
103.18	-0.08	0.00	0.31	0.00	103.14	102.77	0.36	0.00
101.96	-0.16	0.00	1.34	0.01	101.88	100.45	1.42	0.01
97.25	-0.54	-0.27	-0.84	-0.40	96.99	97.62	-0.65	-0.31
100.81	-0.16	-0.02	1.29	0.14	100.73	99.32	1.42	0.15
96.17	-0.66	-0.25	-1.44	-0.54	95.86	97.06	-1.24	-0.46
99.66	-0.08	0.00	-0.73	-0.02	99.62	100.91	-1.28	-0.04
99.66	-0.08	0.00	-0.73	-0.02	99.62	100.91	-1.28	-0.04
95.85	-0.04	0.00	-2.35	-0.19	95.83	99.41	-3.60	-0.30
95.79	-0.03	0.00	-2.36	-0.19	95.78	99.37	-3.61	-0.29
102.04	0.32	0.01	0.89	0.01	102.21	101.56	0.64	0.01
100.07	0.15	0.00	-0.70	0.00	100.15	101.14	-0.98	-0.01
94.68	-0.29	-0.29	-2.26	-2.26	94.55	96.61	-2.13	-2.13
109.51	0.72	0.00	1.10	0.01	109.91	111.55	-1.47	-0.01
89.00	0.42	0.00	5.76	0.03	89.19	84.46	5.60	0.03
94.75	-0.28	-0.28	-2.31	-2.28	94.62	96.72	-2.17	-2.15
96.06	0.21	0.03	-1.18	-0.19	96.16	97.44	-1.31	-0.21
94.42	-0.38	-0.32	-2.53	-2.09	94.24	96.50	-2.34	-1.94

表4-3 出口物價基本分類指數

基期：民國100年=100

類 別	總 指 數 General Index	動 物 產 品 Animal Products	魚 體 、 甲 殼 及 軟 類 Fish, Crustaceans & Mollusks	調 酒 製 食 品 飲 料 、 類 Prepared Foodstuffs, Beverages, Spirits & Tobacco	礦 產 品 Mineral Products	能 源 礦 產 品 Energy Minerals
項 數	279	4	3	5	6	5
權數(千分比)	1,000.00	6.61	5.79	4.29	59.90	58.77
定 基 指 數						
民國94年	100.94	62.05	62.68	72.16	56.71	56.00
民國95年	103.46	64.89	65.11	74.58	68.04	67.36
民國96年	107.14	63.34	62.27	83.62	77.74	77.27
民國97年	104.84	75.51	77.36	91.34	100.48	100.27
民國98年	97.93	72.45	75.38	104.94	66.73	66.16
民國99年	99.91	80.77	81.96	102.43	79.42	79.16
民國100年	100.00	100.00	100.00	100.00	100.00	100.00
民國101年	98.38	107.31	107.60	105.37	103.91	103.69
民國102年 r	96.35	87.18	79.79	108.66	99.99	99.75
2月	97.29	86.21	81.74	107.35	105.82	105.71
3月	97.45	85.95	80.39	107.59	102.48	102.29
4月	97.24	86.47	77.34	107.57	98.83	98.55
5月	96.26	87.90	77.52	107.34	96.06	95.73
6月	96.78	88.73	79.56	107.84	98.43	98.13
7月	96.55	86.28	78.65	109.52	99.65	99.38
8月	96.49	85.56	77.73	110.51	100.39	100.13
9月	96.10	84.92	77.23	109.96	100.63	100.41
10月	95.29	87.10	79.22	108.94	98.49	98.24
11月 r	95.28	89.99	82.41	110.69	97.53	97.24
12月 r	95.80	88.94	81.35	111.05	100.38	100.13
民國103年						
1月 r	96.95	91.29	83.41	113.07	99.78	99.49
2月	97.39	93.08	85.00	114.05	99.24	98.90
年 增 率 (%)						
民國94年	-2.46	-6.08	-7.02	15.05	31.79	32.67
民國95年	2.50	4.58	3.88	3.35	19.98	20.29
民國96年	3.56	-2.39	-4.36	12.12	14.26	14.71
民國97年	-2.15	19.21	24.23	9.23	29.25	29.77
民國98年	-6.59	-4.05	-2.56	14.89	-33.59	-34.02
民國99年	2.02	11.48	8.73	-2.39	19.02	19.65
民國100年	0.09	23.81	22.01	-2.37	25.91	26.33
民國101年	-1.62	7.31	7.60	5.37	3.91	3.69
民國102年 r	-2.06	-18.76	-25.85	3.12	-3.77	-3.80
2月	-2.63	-27.51	-32.79	5.65	-1.32	-1.30
3月	-2.74	-26.96	-32.99	5.96	-7.45	-7.54
4月	-2.83	-26.16	-35.07	4.56	-11.24	-11.39
5月	-2.66	-22.66	-32.52	4.34	-9.43	-9.57
6月	-1.55	-18.84	-27.56	3.25	2.79	2.86
7月	-1.44	-19.15	-26.27	2.58	5.44	5.57
8月	-2.03	-16.92	-23.97	-0.04	-2.70	-2.71
9月	-1.86	-16.33	-23.31	0.60	-6.62	-6.66
10月	-1.53	-11.19	-18.48	0.28	-6.27	-6.33
11月 r	-0.45	-5.87	-12.20	4.04	-2.01	-2.04
12月 r	0.31	-0.27	-5.34	4.64	1.28	1.31
民國103年						
1月 r	1.37	3.61	-1.15	7.12	-1.40	-1.53
2月	0.10	7.97	3.99	6.24	-6.22	-6.44

註：1.由於受查者延誤或更正報價，最近3個月資料均可能修正。

2.基本分類各類、章定義範圍同國際商品統一分類系統(HS)，惟名稱略經精簡。

3.基本分類中，部分類章因考量對廠商或具特定性，爰不單獨公布該類章，惟納編彙計總指數。

Table 4-3 Export Price Indices by Basic Group

Base Period : 2011=100

化工 學業 或 有 產 關 品 Products of The Chemical or Allied Industries	無貴 機金 化屬 學化 產合 品物 及 Inorganic Chemicals, Organic or Inorganic Compounds of Precious Metals	有 機 化 學 產 品 Organic Chemicals	著及 色 料 油 、 漆 類 墨 Colouring Matter, Paints, Putty & Inks	雜 項 化 學 品 Miscellaneous Chemical Products	Groups
74.94	5.68	44.46	5.64	11.29	Weight(%)
FIXED INDEX					
76.07	—	66.20	100.22	90.36	2005
80.17	—	71.04	101.51	95.99	2006
89.57	—	84.15	102.95	102.88	2007
90.07	110.94	84.99	104.23	101.25	2008
79.27	76.82	68.87	104.40	100.40	2009
92.45	100.53	89.23	100.62	99.37	2010
100.00	100.00	100.00	100.00	100.00	2011
92.09	92.88	87.49	103.43	98.42	2012
92.47	89.37	89.21	99.96	95.49	r 2013
96.75	88.32	96.23	102.60	95.98	FEB.
95.06	89.41	92.89	103.62	96.74	MAR.
92.21	89.48	87.91	101.70	98.22	APR.
91.13	87.85	86.39	101.10	97.93	MAY
91.64	88.31	87.43	101.05	96.54	JUN.
91.53	92.18	87.44	97.48	95.74	JUL.
92.76	90.84	89.40	97.82	96.18	AUG.
92.01	90.55	88.58	97.44	95.13	SEP.
91.35	89.55	88.20	97.92	92.90	OCT.
90.01	88.82	86.08	97.23	93.01	r NOV.
91.13	88.56	87.16	101.01	93.92	r DEC.
92.90	90.08	89.09	103.60	94.73	2014
93.29	90.79	88.90	103.94	97.06	r JAN.
					FEB.
ANNUAL CHANGE (%)					
-0.03	—	-1.24	5.42	-4.70	2005
5.39	—	7.31	1.29	6.23	2006
11.73	—	18.45	1.42	7.18	2007
0.56	—	1.00	1.24	-1.58	2008
-11.99	-30.76	-18.97	0.16	-0.84	2009
16.63	30.86	29.56	-3.62	-1.03	2010
8.17	-0.53	12.07	-0.62	0.63	2011
-7.91	-7.12	-12.51	3.43	-1.58	2012
0.41	-3.78	1.97	-3.35	-2.98	r 2013
1.55	-3.98	4.40	1.23	-3.93	FEB.
-0.84	-5.98	0.27	1.18	-4.68	MAR.
-2.97	-7.28	-3.34	-1.71	-3.67	APR.
-1.69	-8.47	-1.49	-2.16	-2.91	MAY
3.67	-7.46	7.99	-4.15	-3.56	JUN.
4.06	4.16	7.63	-7.59	-1.88	JUL.
3.12	0.26	6.09	-6.94	-1.15	AUG.
0.72	0.68	1.70	-5.10	-1.24	SEP.
0.00	-4.52	1.16	-5.19	-2.85	OCT.
-1.15	-5.10	-1.03	-5.45	-2.76	r NOV.
-0.96	-1.02	-1.85	-2.72	-0.17	r DEC.
-1.26	1.66	-4.06	3.06	1.19	2014
-3.58	2.80	-7.62	1.31	1.13	r JAN.
					FEB.

NOTE : 1.All data are subject to revision 3 months after original publication due to late reports and corrections by respondents.

2.Definition scope of the basic group into section and chapter is correspondent with Harmonized System(HS).

Nevertheless, their names are simplified generally.

3.Some price indices of the sections and chapters with few or specific firms in the basic group are not disseminated, but are included when computing indices.

表 4-3 出口物價基本分類指數 (續 1)

基期：民國100年=100

類 別	塑 、 橡 膠 及 其 製 品 Plastics, Rubber & Articles Thereof	塑 膠 及 其 製 品 Plastics & Articles Thereof	橡 膠 及 其 製 品 Rubber & Articles Thereof	木 及 漿 、 製 紙 品 Wood pulp, Paper & Articles Thereof	紙 及 、 其 紙 製 板 品 Paper, Paperboard & Articles Thereof	紡 織 及 其 製 品 Textiles & Textile Articles
項 數	29	25	4	7	7	25
權數(千分比)	84.07	73.20	10.87	6.26	6.26	42.39
定 基 指 數						
民國94年	79.82	81.85	68.16	81.61	81.61	78.85
民國95年	83.40	85.56	70.96	82.72	82.72	80.22
民國96年	89.06	91.92	72.62	87.30	87.30	83.93
民國97年	94.53	95.73	87.67	95.92	95.92	84.83
民國98年	84.83	86.20	76.91	87.05	87.05	87.72
民國99年	93.78	95.33	84.90	102.50	102.50	93.36
民國100年	100.00	100.00	100.00	100.00	100.00	100.00
民國101年	96.74	96.01	100.96	94.83	94.83	96.82
民國102年 r	94.84	95.90	88.32	93.56	93.56	95.37
2月	97.18	97.89	92.93	93.96	93.96	95.30
3月	96.64	97.41	92.07	95.07	95.07	95.89
4月	95.65	96.44	90.94	95.33	95.33	94.50
5月	95.02	95.80	90.39	94.31	94.31	95.49
6月	95.45	96.40	89.69	94.33	94.33	96.34
7月	95.10	96.40	87.02	94.22	94.22	96.07
8月	94.64	96.04	85.90	93.97	93.97	95.99
9月	93.80	95.19	85.10	92.88	92.88	95.57
10月	92.49	93.73	84.77	91.74	91.74	94.94
11月 r	92.92	94.26	84.58	91.75	91.75	95.16
12月 r	93.75	95.02	85.82	93.12	93.12	96.02
民國103年						
1月 r	94.88	96.10	87.35	94.67	94.67	96.52
2月	95.77	96.98	88.29	95.74	95.74	96.94
年 增 率 (%)						
民國94年	2.46	1.69	8.16	-2.04	-2.04	-1.38
民國95年	4.49	4.53	4.11	1.36	1.36	1.74
民國96年	6.79	7.43	2.34	5.54	5.54	4.62
民國97年	6.14	4.14	20.72	9.87	9.87	1.07
民國98年	-10.26	-9.96	-12.27	-9.25	-9.25	3.41
民國99年	10.55	10.59	10.39	17.75	17.75	6.43
民國100年	6.63	4.90	17.79	-2.44	-2.44	7.11
民國101年	-3.26	-3.99	0.96	-5.17	-5.17	-3.18
民國102年 r	-1.96	-0.11	-12.52	-1.34	-1.34	-1.50
2月	-2.08	0.13	-13.74	-0.22	-0.22	-2.51
3月	-3.91	-1.59	-16.08	-0.23	-0.23	-1.23
4月	-4.40	-2.10	-16.51	-1.42	-1.42	-1.58
5月	-1.97	0.46	-14.68	-3.54	-3.54	-1.53
6月	-0.26	2.06	-12.85	-4.77	-4.77	-1.20
7月	-0.97	1.14	-13.10	-3.66	-3.66	-1.59
8月	-1.87	0.25	-14.19	-1.92	-1.92	-0.67
9月	-2.60	-0.96	-12.59	0.29	0.29	-1.42
10月	-1.87	-0.79	-8.80	0.25	0.25	-1.50
11月 r	-0.34	0.80	-7.74	1.50	1.50	-0.19
12月 r	-0.12	0.65	-5.37	2.26	2.26	2.85
民國103年						
1月 r	-0.57	-0.12	-3.60	2.84	2.84	3.60
2月	-1.45	-0.93	-4.99	1.89	1.89	1.72

Table 4-3 Export Price Indices by Basic Group(Con.1)

Base Period : 2011=100						
人造纖維、絲物 Man-Made Filaments, Filament Yarn & Woven Fabrics	人造纖維 Man-Made Staple Fibres	花幅邊梭及織窄物 Lace & Narrow Woven Fabrics	浸漬、塗佈或黏合織物 及工業用織物 Impregnated, Coated or Laminated Textile Fabrics & Those For Industrial Use	針或鉤針織品 Knitted or Crocheted Fabrics	石料製品、玻璃及器 Stone Materials, Glass & Glassware	Groups
3	6	3	3	4	6	Item
14.03	6.06	2.26	5.13	8.54	8.57	Weight(%)
FIXED INDEX						
74.66	71.62	100.54	83.19	80.48	97.77	2005
76.00	74.13	100.07	84.44	80.87	91.53	2006
78.52	81.05	100.16	90.74	83.08	96.09	2007
79.59	80.65	98.10	96.16	85.22	94.63	2008
84.28	76.72	100.37	100.46	90.49	89.82	2009
93.65	91.12	98.19	99.64	90.24	101.72	2010
100.00	100.00	100.00	100.00	100.00	100.00	2011
94.16	88.86	99.75	100.00	104.84	93.63	2012
95.57	86.07	95.69	95.08	101.41	83.76	r 2013
94.39	88.47	94.97	95.89	100.70	85.49	FEB.
94.04	89.40	94.94	96.57	102.04	85.04	MAR.
91.92	86.48	95.60	96.53	100.88	84.33	APR.
95.97	85.13	95.55	96.15	100.93	83.27	MAY
97.65	86.76	96.68	95.63	101.54	84.73	JUN.
96.98	86.87	96.48	94.91	101.83	84.00	JUL.
96.62	86.35	96.36	94.69	102.63	84.34	AUG.
96.48	85.50	95.74	94.68	101.69	82.81	SEP.
95.98	84.63	95.70	93.69	101.50	82.39	OCT.
96.51	84.45	95.96	94.11	101.87	81.93	r NOV.
98.46	83.97	96.16	94.77	102.30	80.98	r DEC.
						2014
98.37	85.28	96.94	94.60	102.57	81.61	r JAN.
98.24	86.30	97.31	95.25	102.79	83.14	FEB.
ANNUAL CHANGE (%)						
3.08	-1.55	-1.26	-2.64	-3.41	-8.45	2005
1.79	3.50	-0.47	1.50	0.48	-6.38	2006
3.32	9.33	0.09	7.46	2.73	4.98	2007
1.36	-0.49	-2.06	5.97	2.58	-1.52	2008
5.89	-4.87	2.31	4.47	6.18	-5.08	2009
11.12	18.77	-2.17	-0.82	-0.28	13.25	2010
6.78	9.75	1.84	0.36	10.82	-1.69	2011
-5.84	-11.14	-0.25	0.00	4.84	-6.37	2012
1.50	-3.14	-4.07	-4.92	-3.27	-10.54	r 2013
-0.06	-5.37	-6.02	-6.34	-3.00	-8.03	FEB.
3.85	-5.75	-7.50	-5.73	-2.53	-9.52	MAR.
4.59	-5.38	-8.68	-5.02	-5.32	-13.52	APR.
4.60	-6.33	-6.14	-3.49	-6.76	-14.79	MAY
5.05	-2.52	-6.06	-5.84	-6.29	-14.02	JUN.
0.91	0.77	-4.10	-5.47	-4.57	-13.68	JUL.
3.11	-0.54	-1.80	-6.84	-2.54	-10.89	AUG.
-0.71	-2.68	-0.27	-3.10	-2.06	-8.01	SEP.
-1.50	-1.03	-0.20	-3.52	-1.24	-7.96	OCT.
0.23	-0.60	0.31	-1.85	0.55	-7.61	r NOV.
7.82	-0.50	1.41	-0.66	2.26	-8.04	r DEC.
						2014
7.16	0.57	3.03	1.31	3.61	-4.83	r JAN.
4.08	-2.45	2.46	-0.67	2.08	-2.75	FEB.

表 4-3 出口物價基本分類指數 (續 2)

基期：民國100年=100

類	玻璃及玻璃器 Glass & Glassware	基本金屬及其製品 Base Metals & Articles of Base Metal	鋼 Iron & Steel	鋼鐵製品 Articles of Iron or Steel	銅及其製品 Copper & Articles Thereof	鋁及其製品 Aluminium & Articles Thereof
別			鐵	品	品	品
項數	6	50	16	8	8	4
權數(千分比)	8.57	100.69	39.81	25.49	13.90	5.41
定 基 指 數						
民國94年	97.77	83.33	83.69	88.44	56.20	100.53
民國95年	91.53	90.85	84.48	92.19	90.43	120.03
民國96年	96.09	103.84	102.90	104.00	99.28	124.23
民國97年	94.63	107.24	115.40	101.89	92.99	119.86
民國98年	89.82	89.03	86.93	90.28	76.66	97.89
民國99年	101.72	99.10	99.25	99.45	94.91	101.97
民國100年	100.00	100.00	100.00	100.00	100.00	100.00
民國101年	93.63	92.24	88.00	93.69	93.52	96.08
民國102年 r	83.76	88.76	83.20	89.43	90.03	93.11
2月	85.49	90.49	83.90	92.10	93.52	96.54
3月	85.04	90.66	84.81	90.66	94.81	95.61
4月	84.33	91.20	87.02	91.23	92.12	94.35
5月	83.27	89.71	85.59	89.53	89.78	92.65
6月	84.73	89.43	84.39	90.44	89.66	92.05
7月	84.00	88.01	81.86	89.37	88.51	92.48
8月	84.34	87.83	81.41	89.70	88.01	93.05
9月	82.81	87.50	81.65	88.48	88.18	92.01
10月	82.39	87.08	82.05	87.18	87.50	90.99
11月 r	81.93	87.27	81.75	87.42	88.10	91.28
12月 r	80.98	87.51	82.07	87.32	88.35	91.59
民國103年						
1月 r	81.61	88.15	82.74	86.92	90.06	92.61
2月	83.14	89.34	84.32	88.31	90.92	92.91
年 增 率 (%)						
民國94年	-8.45	4.32	5.79	3.80	13.03	0.56
民國95年	-6.38	9.02	0.94	4.24	60.91	19.40
民國96年	4.98	14.30	21.80	12.81	9.79	3.50
民國97年	-1.52	3.27	12.15	-2.03	-6.34	-3.52
民國98年	-5.08	-16.98	-24.67	-11.39	-17.56	-18.33
民國99年	13.25	11.31	14.17	10.16	23.81	4.17
民國100年	-1.69	0.91	0.76	0.55	5.36	-1.93
民國101年	-6.37	-7.76	-12.00	-6.31	-6.48	-3.92
民國102年 r	-10.54	-3.77	-5.45	-4.55	-3.73	-3.09
2月	-8.03	-4.24	-7.71	-5.42	-1.20	0.13
3月	-9.52	-4.06	-6.42	-5.10	-2.10	-3.08
4月	-13.52	-3.09	-3.85	-3.56	-4.39	-3.84
5月	-14.79	-4.05	-4.78	-5.07	-5.89	-4.35
6月	-14.02	-4.43	-6.52	-4.15	-4.64	-4.85
7月	-13.68	-4.93	-8.02	-4.66	-3.99	-4.17
8月	-10.89	-4.24	-7.14	-3.56	-4.37	-1.92
9月	-8.01	-3.03	-4.29	-3.65	-3.64	-3.81
10月	-7.96	-2.76	-1.89	-4.27	-6.16	-3.01
11月 r	-7.61	-1.80	-1.43	-3.64	-3.81	-2.46
12月 r	-8.04	-1.16	-0.76	-3.41	-2.69	-2.45
民國103年						
1月 r	-4.83	-0.29	1.09	-3.10	-1.87	-2.28
2月	-2.75	-1.27	0.50	-4.12	-2.78	-3.76

Table 4-3 Export Price Indices by Basic Group(Con.2)

Base Period : 2011=100

基具 本及 金其 屬零 製 工件	基雜 本項 金製 屬品	機影等 器像及 、電聲 機音設 、電記 視錄 機備	鍋械 爐用 、具 機及 器其 、零 機件	電、備 機聲及 、音其 電記其 視錄零 影等 像設件	Groups
6	4	79	38	41	Item
8.84	5.01	480.78	105.79	375.00	Weight(%)
FIXED INDEX					
102.78	103.44	129.33	130.12	126.18	2005
104.30	104.23	128.20	123.87	129.77	2006
107.05	110.83	124.61	119.50	126.95	2007
106.38	112.34	113.69	111.32	114.64	2008
109.39	111.29	113.10	111.52	113.73	2009
103.58	105.05	107.39	105.61	108.10	2010
100.00	100.00	100.00	100.00	100.00	2011
102.68	99.18	99.91	100.29	99.75	2012
104.01	101.62	98.49	101.78	97.48	r 2013
103.50	101.19	98.24	100.08	97.64	FEB.
103.81	101.46	99.24	101.32	98.58	MAR.
104.18	101.70	99.92	103.36	98.87	APR.
104.16	101.51	98.78	103.11	97.48	MAY
104.92	101.97	99.22	103.32	97.98	JUN.
104.98	102.45	98.97	102.83	97.80	JUL.
105.09	102.27	98.64	102.32	97.52	AUG.
104.18	101.47	98.45	101.76	97.43	SEP.
103.43	100.54	97.77	101.40	96.67	OCT.
103.72	102.33	97.88	101.63	96.74	r NOV.
104.42	103.06	98.08	101.97	96.91	r DEC.
					2014
105.62	104.41	99.57	103.21	98.47	r JAN.
106.31	105.01	99.76	103.81	98.54	FEB.
ANNUAL CHANGE (%)					
-2.99	-2.78	-7.49	-6.94	-7.99	2005
1.48	0.76	-0.87	-4.80	2.85	2006
2.64	6.33	-2.80	-3.53	-2.17	2007
-0.63	1.36	-8.76	-6.85	-9.70	2008
2.83	-0.93	-0.52	0.18	-0.79	2009
-5.31	-5.61	-5.05	-5.30	-4.95	2010
-3.46	-4.81	-6.88	-5.31	-7.49	2011
2.68	-0.82	-0.09	0.29	-0.25	2012
1.30	2.46	-1.42	1.49	-2.28	r 2013
0.77	2.68	-2.36	-0.94	-2.79	FEB.
1.15	2.75	-1.31	0.09	-1.71	MAR.
1.79	2.67	-0.80	2.42	-1.77	APR.
1.89	2.78	-1.29	2.30	-2.31	MAY
1.18	1.70	-1.82	1.68	-2.84	JUN.
1.17	2.04	-1.96	1.74	-3.07	JUL.
1.28	1.85	-2.03	1.39	-3.04	AUG.
1.57	2.53	-0.84	2.41	-1.82	SEP.
1.65	2.24	-0.38	2.93	-1.35	OCT.
2.45	4.12	0.41	3.74	-0.56	r NOV.
3.16	4.97	1.01	4.35	0.06	r DEC.
					2014
3.87	5.01	2.97	5.06	2.37	r JAN.
2.71	3.78	1.55	3.73	0.92	FEB.

表 4-3 出口物價基本分類指數 (續 3)

基期：民國100年=100

類	運輸 Transportation Equipment	運輸 Transportation Equipment	光學、計量、醫療 儀器、樂器 及其零件 Optical, Measuring, Medical Instruments & Musical Instruments & Parts Thereof	光學、計量、醫療 儀器及其零件 Optical, Measuring, Checking, Medical Instruments & Parts Thereof	雜項 Miscellaneous Manufactured Articles	座燈 物具 及其 家具 零件 Seats, Furniture, Lamps & Parts Thereof
別	具	具	療及件	、儀件	品	、件
項數	6	6	8	7	7	4
權數(千分比)	30.25	30.25	79.74	78.99	15.18	6.21
定 基 指 數						
民國94年	92.61	92.61	136.93	137.72	98.01	93.77
民國95年	91.97	91.97	131.41	131.83	99.52	93.88
民國96年	95.90	95.90	130.00	130.28	100.43	94.54
民國97年	96.25	96.25	115.98	116.26	101.06	97.57
民國98年	101.46	101.46	110.16	110.19	105.11	101.76
民國99年	98.92	98.92	107.07	107.13	100.83	98.54
民國100年	100.00	100.00	100.00	100.00	100.00	100.00
民國101年	101.29	101.29	99.58	99.53	102.55	103.20
民國102年 r	101.03	101.03	98.44	98.40	102.73	101.54
2月	101.04	101.04	98.82	98.78	102.18	101.63
3月	101.34	101.34	98.75	98.70	102.60	101.95
4月	101.38	101.38	98.46	98.42	103.34	101.97
5月	100.40	100.40	98.61	98.57	103.03	101.51
6月	101.56	101.56	98.76	98.72	103.75	102.37
7月	101.57	101.57	99.02	98.98	103.75	102.25
8月	101.82	101.82	99.05	99.01	103.78	102.39
9月	101.01	101.01	98.30	98.26	102.78	101.36
10月	100.85	100.85	97.03	96.98	101.91	100.59
11月 r	100.27	100.27	97.30	97.25	102.23	100.82
12月 r	100.69	100.69	97.57	97.52	102.86	101.31
民國103年						
1月 r	102.05	102.05	98.14	98.08	104.46	102.43
2月	102.71	102.71	98.82	98.77	105.57	103.33
年 增 率 (%)						
民國94年	-4.21	-4.21	-10.42	-10.65	-0.80	-0.34
民國95年	-0.69	-0.69	-4.03	-4.28	1.54	0.12
民國96年	4.27	4.27	-1.07	-1.18	0.91	0.70
民國97年	0.36	0.36	-10.78	-10.76	0.63	3.20
民國98年	5.41	5.41	-5.02	-5.22	4.01	4.29
民國99年	-2.50	-2.50	-2.81	-2.78	-4.07	-3.16
民國100年	1.09	1.09	-6.60	-6.66	-0.82	1.48
民國101年	1.29	1.29	-0.42	-0.47	2.55	3.20
民國102年 r	-0.26	-0.26	-1.14	-1.14	0.18	-1.61
2月	-0.38	-0.38	-1.16	-1.16	-0.19	-1.52
3月	0.33	0.33	-0.37	-0.37	0.31	-0.92
4月	0.26	0.26	-0.10	-0.08	1.13	-0.79
5月	-0.44	-0.44	-0.03	0.00	0.78	-1.31
6月	-0.53	-0.53	-1.96	-1.94	-0.06	-2.00
7月	-0.55	-0.55	-1.28	-1.25	-0.17	-2.13
8月	-0.61	-0.61	-1.57	-1.55	-0.09	-1.95
9月	-0.43	-0.43	-0.12	-0.09	0.38	-1.55
10月	0.03	0.03	-0.93	-0.91	0.38	-1.54
11月 r	0.24	0.24	-0.93	-0.93	1.21	-0.77
12月 r	0.77	0.77	-2.95	-2.98	2.13	0.10
民國103年						
1月 r	1.56	1.56	-1.53	-1.57	3.86	2.13
2月	1.65	1.65	0.00	-0.01	3.32	1.67

表 4-4 出口物價按部門別分類指數
Table 4-4 Export Price Indices by Department

Base Period : 2011=100

總 指 數	農 產 品	農 產 加 工 品	工 業 產 品	非 重 化 工 業 產 品	重 化 工 業 產 品	Groups	Item
							Weight(%)
279	3	7	269	90	179		
1,000.00	6.28	5.19	988.54	159.53	829.00		
FIXED INDEX							
100.94	50.08	64.92	101.57	87.57	105.35		2005
103.46	45.98	68.85	104.07	89.47	108.08		2006
107.14	39.45	71.08	107.83	93.08	111.78		2007
104.84	53.77	82.10	105.28	94.46	108.13		2008
97.93	53.62	78.87	98.30	95.72	98.98		2009
99.91	60.76	86.83	100.19	98.04	100.76		2010
100.00	100.00	100.00	100.00	100.00	100.00		2011
98.38	136.39	99.52	98.24	99.13	98.01		2012
96.35	108.01	88.23	96.45	97.86	96.12	r	2013
97.29	109.71	85.07	97.42	98.12	97.22		FEB.
97.45	109.15	85.52	97.58	98.30	97.38		MAR.
97.24	105.49	88.97	97.37	98.50	97.08		APR.
96.26	105.70	90.13	96.36	98.15	95.96		MAY
96.78	108.16	89.50	96.88	98.77	96.45		JUN.
96.55	107.18	89.09	96.66	98.56	96.23		JUL.
96.49	105.82	89.78	96.60	98.59	96.15		AUG.
96.10	105.25	88.93	96.21	97.71	95.86		SEP.
95.29	106.57	88.80	95.38	96.77	95.05		OCT.
95.28	110.86	89.57	95.35	96.94	94.98	r	NOV.
95.80	109.60	89.85	95.88	97.43	95.52	r	DEC.
96.95	111.95	91.09	97.02	98.37	96.70	r	2014 JAN.
97.39	113.58	92.13	97.46	99.30	97.04		FEB.
ANNUAL CHANGE (%)							
-2.46	20.07	-3.41	-2.49	-0.79	-3.18		2005
2.50	-8.19	6.05	2.46	2.17	2.59		2006
3.56	-14.20	3.24	3.61	4.03	3.42		2007
-2.15	36.30	15.50	-2.36	1.48	-3.27		2008
-6.59	-0.28	-3.93	-6.63	1.33	-8.46		2009
2.02	13.32	10.09	1.92	2.42	1.80		2010
0.09	64.58	15.17	-0.19	2.00	-0.75		2011
-1.62	36.39	-0.48	-1.76	-0.87	-1.99		2012
-2.06	-20.81	-11.34	-1.82	-1.28	-1.93	r	2013
-2.63	-33.50	-19.96	-2.22	-1.45	-2.44		FEB.
-2.74	-34.46	-17.95	-2.36	-0.79	-2.77		MAR.
-2.83	-35.56	-14.68	-2.44	-0.34	-2.99		APR.
-2.66	-29.90	-12.91	-2.34	-1.12	-2.59		MAY
-1.55	-13.75	-14.65	-1.28	-1.55	-1.14		JUN.
-1.44	-15.17	-12.20	-1.20	-1.77	-0.97		JUL.
-2.03	-14.59	-8.01	-1.85	-0.97	-2.01		AUG.
-1.86	-12.92	-7.85	-1.70	-1.36	-1.74		SEP.
-1.53	-7.81	-5.19	-1.41	-1.43	-1.37		OCT.
-0.45	-5.89	-0.48	-0.37	-0.46	-0.29	r	NOV.
0.31	-4.30	8.29	0.29	0.93	0.17	r	DEC.
1.37	-0.63	9.05	1.33	1.96	1.21	r	2014 JAN.
0.10	3.53	8.30	0.04	1.20	-0.19		FEB.

NOTE : All data are subject to revision 3 months after original publication due to late reports and corrections by respondents.

表4-5 出口物價總指數銜接表 (未經季節調整)

基期：民國100年=100		總指數					
月 MONTH	年指數 YEARLY INDEX	1月 JAN.	2月 FEB.	3月 MAR.	4月 APR.	5月 MAY	6月 JUNE
年 YEAR							
新台幣計價							
民國 76年	101.97	106.64	106.22	105.89	105.05	102.23	99.75
民國 77年	99.26	96.35	97.61	98.21	98.78	99.13	99.49
民國 78年	95.57	98.48	98.16	98.55	97.42	93.45	94.68
民國 79年	97.93	94.88	95.03	95.90	95.91	97.69	99.77
民國 80年	98.45	99.69	99.69	99.88	100.28	100.22	99.92
民國 81年	93.16	93.25	92.17	93.67	93.26	92.65	91.80
民國 82年	97.99	94.81	96.48	96.89	97.04	96.63	97.96
民國 83年	98.55	97.87	96.66	96.44	97.08	98.46	100.00
民國 84年	105.34	102.32	103.11	103.07	101.65	102.62	103.34
民國 85年	107.10	108.83	108.95	108.23	105.68	106.33	107.77
民國 86年	109.29	105.83	106.23	105.74	105.65	106.02	106.64
民國 87年	115.39	124.41	119.85	116.88	117.36	116.68	118.09
民國 88年	105.54	106.42	106.64	107.40	106.24	105.35	104.89
民國 89年	104.62	102.65	102.57	103.11	102.74	103.61	104.19
民國 90年	104.95	106.33	103.94	104.18	104.38	103.74	106.28
民國 91年	103.39	103.44	103.74	104.53	104.38	103.09	102.13
民國 92年	101.84	102.35	103.53	104.27	103.24	102.44	101.89
民國 93年	103.49	101.04	100.77	101.65	101.83	103.10	103.17
民國 94年	100.94	101.05	100.34	99.86	100.22	98.69	98.70
民國 95年	103.46	99.28	99.99	100.68	101.17	101.48	103.94
民國 96年	107.14	104.45	104.87	105.57	107.09	108.44	107.70
民國 97年	104.84	107.14	105.10	102.97	103.74	106.14	106.72
民國 98年	97.93	97.09	98.96	98.16	97.33	95.39	96.17
民國 99年	99.91	99.30	100.04	100.43	100.24	101.29	101.26
民國 100年	100.00	96.43	98.68	101.00	100.35	99.49	99.18
民國 101年	98.38	100.81	99.92	100.20	100.07	98.89	98.30
民國 102年	r 96.35	95.64	97.29	97.45	97.24	96.26	96.78
民國 103年	r 97.17	r 96.95	97.39				
美元計價							
民國 75年	85.39	83.70	84.03	84.22	84.52	84.66	84.93
民國 76年	94.17	88.79	89.14	89.64	90.99	92.61	93.99
民國 77年	102.01	99.07	100.19	100.76	101.29	101.80	102.06
民國 78年	106.37	104.08	104.30	104.98	105.70	106.64	107.01
民國 79年	107.04	106.93	106.90	107.01	106.90	107.03	106.91
民國 80年	107.86	107.78	108.05	107.71	107.75	107.81	108.02
民國 81年	108.80	108.61	108.25	108.50	108.29	108.74	108.86
民國 82年	109.18	109.55	109.68	109.42	109.58	109.41	109.74
民國 83年	109.48	108.57	107.46	107.46	108.09	108.35	108.61
民國 84年	116.91	114.32	115.08	116.06	117.45	118.11	117.89
民國 85年	114.63	116.74	116.52	115.89	114.30	114.69	114.36
民國 86年	111.95	113.30	113.34	112.89	112.53	112.32	112.34
民國 87年	101.30	108.14	107.19	105.76	104.52	102.42	100.59
民國 88年	96.07	96.93	96.26	95.21	94.86	94.47	94.84
民國 89年	98.41	97.87	98.09	98.64	98.98	98.97	99.34
民國 90年	91.25	95.48	94.46	93.91	93.13	91.79	91.05
民國 91年	87.85	86.76	86.90	87.70	87.83	87.92	88.33
民國 92年	86.93	86.91	87.44	88.24	87.07	86.69	86.45
民國 93年	90.96	88.15	89.09	89.63	90.64	90.37	90.08
民國 94年	92.19	92.97	93.61	94.14	93.37	92.61	92.43
民國 95年	93.40	90.79	90.73	91.03	91.98	93.86	94.00
民國 96年	95.82	93.62	93.43	93.95	94.88	95.75	96.02
民國 97年	97.85	97.24	97.71	98.90	100.46	101.93	103.28
民國 98年	87.13	85.76	84.85	84.00	84.84	85.21	86.20
民國 99年	93.14	91.51	91.65	92.60	93.49	93.38	92.33
民國 100年	100.00	97.34	98.89	100.57	101.83	101.77	101.12
民國 101年	97.75	98.60	99.38	99.73	99.78	98.60	96.54
民國 102年	r 95.37	96.62	96.59	96.29	95.79	95.02	94.95
民國 103年	r 94.55	r 94.68	94.41				

註：由於受查者延誤或更正報價，最近3個月資料均可能修正。

Table4-5 Time Series of Export General Price Indices (Not Seasonally Adjusted)

General Index						Base Period : 2011=100
7月 JULY	8月 AUG.	9月 SEPT.	10月 OCT.	11月 NOV.	12月 DEC.	月 MONTH 年 YEAR
On N.T.D. Basis						
100.76	99.69	99.78	100.10	99.66	97.92	1987
100.18	100.03	101.25	101.58	99.10	99.44	1988
94.24	93.98	94.05	94.05	94.70	95.06	1989
98.74	99.07	99.44	99.91	99.56	99.20	1990
99.05	97.99	97.32	96.82	95.78	94.80	1991
91.61	92.91	93.92	93.98	94.45	94.21	1992
98.91	100.14	99.82	99.33	99.24	98.65	1993
99.54	98.88	98.50	98.29	99.51	101.31	1994
104.50	109.01	109.65	107.53	108.57	108.65	1995
106.70	106.34	106.92	106.70	106.44	106.31	1996
106.51	109.26	108.47	111.02	119.18	120.97	1997
116.46	115.53	114.95	109.90	107.74	106.77	1998
104.42	104.53	104.54	105.49	105.50	105.06	1999
104.63	104.90	105.34	106.21	107.34	108.11	2000
106.93	106.04	105.87	104.99	103.53	103.21	2001
100.94	102.02	103.63	104.76	103.83	104.17	2002
101.45	101.29	100.57	99.65	100.52	100.89	2003
104.70	106.13	106.15	106.60	104.43	102.29	2004
100.00	100.43	102.90	103.85	103.22	102.02	2005
104.77	106.23	106.97	106.95	105.60	104.42	2006
106.94	108.17	108.90	108.00	107.83	107.70	2007
107.24	107.10	107.47	105.64	100.91	97.93	2008
97.22	98.83	99.20	98.26	99.11	99.38	2009
100.62	100.51	100.40	98.85	98.25	97.67	2010
99.17	99.75	101.66	102.37	101.34	100.57	2011
97.96	98.49	97.92	96.77	95.71	95.50	2012
96.55	96.49	96.10	95.29	r 95.28	r 95.80	2013
						2014
On U.S.D. Basis						
85.21	85.71	86.42	86.85	87.27	87.21	1986
95.22	96.69	97.39	98.05	98.24	99.27	1987
102.52	102.66	103.10	103.39	103.55	103.77	1988
107.38	107.51	107.44	107.49	107.07	106.85	1989
106.82	106.66	107.03	107.57	107.34	107.33	1990
107.79	107.69	107.62	107.74	108.12	108.18	1991
108.91	108.78	109.43	109.34	109.14	108.73	1992
109.44	109.16	108.92	108.66	108.47	108.11	1993
109.75	109.82	110.42	110.54	111.78	112.95	1994
117.38	117.98	117.24	117.43	117.10	116.91	1995
113.78	113.61	114.29	114.05	113.73	113.62	1996
112.14	111.81	111.43	111.08	110.57	109.63	1997
99.49	97.83	97.61	97.68	97.28	97.13	1998
95.00	95.93	96.56	97.54	97.65	97.59	1999
99.34	99.15	99.17	98.14	97.26	95.94	2000
90.33	90.04	89.93	89.28	88.19	87.36	2001
88.79	88.23	88.07	88.03	87.89	87.79	2002
86.61	86.66	86.93	86.43	86.71	87.03	2003
90.74	91.39	91.90	92.63	93.61	93.29	2004
92.05	91.92	91.81	91.06	90.28	90.00	2005
94.31	95.16	95.48	94.60	94.51	94.32	2006
95.78	96.40	96.93	97.46	97.98	97.60	2007
103.68	100.85	98.76	95.00	89.56	86.77	2008
86.79	88.63	89.40	89.35	90.10	90.45	2009
92.01	92.54	92.91	94.17	95.18	95.92	2010
101.11	101.21	100.57	99.40	98.53	97.66	2011
96.01	96.60	97.44	97.18	96.55	96.57	2012
94.66	94.63	95.14	95.21	r 94.85	r 94.69	2013
						2014

NOTE : All data are subject to revision 3 months after original publication due to late reports and corrections by respondents.

表4-6 出口物價指數銜接表 (經季節調整)

基期：民國100年=100		總指數					
年 YEAR	月 MONTH	1月 JAN.	2月 FEB.	3月 MAR.	4月 APR.	5月 MAY	6月 JUNE
	新台幣計價						
民國 76年		106.95	106.57	105.90	104.99	102.42	100.06
民國 77年		96.70	97.95	98.21	98.62	99.32	99.75
民國 78年		98.90	98.49	98.56	97.25	93.53	94.86
民國 79年		95.35	95.33	95.95	95.74	97.73	99.89
民國 80年		100.18	99.99	99.95	100.22	100.25	99.93
民國 81年		93.64	92.36	93.73	93.41	92.82	91.76
民國 82年		95.02	96.53	96.89	97.53	96.98	97.89
民國 83年		97.85	96.46	96.39	97.87	99.06	100
民國 84年		101.67	102.34	102.92	103.10	103.86	103.64
民國 85年		108.25	108.27	108.06	107.07	107.55	108.05
民國 86年		105.40	105.73	105.59	106.90	107.16	106.86
民國 87年		124.19	119.65	116.81	118.38	117.70	118.24
民國 88年		106.41	106.73	107.40	107.05	106.28	104.99
民國 89年		102.87	102.89	103.15	103.33	104.45	104.32
民國 90年		106.72	104.43	104.24	104.90	104.49	106.53
民國 91年		103.96	104.33	104.72	104.84	103.84	102.56
民國 92年		102.98	104.28	104.65	103.76	103.25	102.45
民國 93年		102.11	101.73	102.34	102.42	103.94	103.71
民國 94年		102.21	101.55	100.82	100.97	99.51	99.13
民國 95年		100.56	101.46	101.83	101.97	101.96	104.15
民國 96年		106.27	106.31	106.62	107.75	108.95	107.68
民國 97年		109.03	106.33	103.82	104.20	106.41	106.57
民國 98年		98.83	99.95	98.75	97.64	95.50	96.01
民國 99年		100.81	100.74	100.73	100.32	101.37	101.24
民國 100年		97.63	99.20	101.15	100.34	99.58	99.22
民國 101年		101.77	100.32	100.27	99.97	98.97	98.41
民國 102年		96.22	97.46	96.60	95.96	95.35	96.52
民國 103年	r	97.50	97.21				
美元計價							
民國 76年		88.99	89.44	89.89	91.11	92.49	93.83
民國 77年		99.26	100.49	100.97	101.40	101.65	101.87
民國 78年		104.23	104.56	105.14	105.78	106.46	106.81
民國 79年		107.00	107.10	107.13	106.97	106.87	106.69
民國 80年		107.73	108.18	107.78	107.77	107.66	107.81
民國 81年		108.46	108.31	108.57	108.24	108.61	108.66
民國 82年		109.32	109.57	109.46	109.27	109.20	109.64
民國 83年		108.34	107.32	107.48	107.82	108.20	108.55
民國 84年		114.09	114.91	116.05	117.22	108.72	108.58
民國 85年		116.52	116.29	115.87	114.16	114.79	114.49
民國 86年		113.11	113.08	112.87	112.49	112.57	112.55
民國 87年		108.01	106.97	105.76	104.57	102.80	100.85
民國 88年		96.89	96.15	95.23	94.93	94.89	95.06
民國 89年		97.95	98.11	98.66	99.01	99.33	99.50
民國 90年		95.67	94.58	93.88	93.09	92.02	91.15
民國 91年		87.04	87.02	87.64	87.74	88.02	88.38
民國 92年		87.24	87.57	88.19	86.95	86.70	86.47
民國 93年		88.68	89.16	89.71	90.47	90.23	90.11
民國 94年		93.59	93.95	94.57	93.33	92.37	92.24
民國 95年		91.60	91.57	91.82	92.15	93.51	93.44
民國 96年		94.64	94.44	94.81	94.96	95.13	95.22
民國 97年		98.34	98.78	99.67	100.27	101.13	102.32
民國 98年		86.81	85.80	84.48	84.34	84.28	85.34
民國 99年		92.43	92.29	92.67	92.63	92.44	91.71
民國 100年		98.03	99.22	100.24	100.70	100.80	100.80
民國 101年		99.13	99.48	99.11	98.49	97.66	96.42
民國 102年		97.07	96.52	95.50	94.46	94.21	95.16
民國 103年	r	94.71	94.09				

註：由於受查者延誤或更正報價，最近3個月資料均可能修正。

Table4-6 Time Series of Export Price Indices (Seasonally Adjusted)

General Index						Base Period : 2011=100
7月 JULY	8月 AUG.	9月 SEPT.	10月 OCT.	11月 NOV.	12月 DEC.	月 MONTH 年 YEAR
On N.T.D. Basis						
100.65	99.80	99.52	99.59	99.26	97.98	1987
100.13	100.17	100.98	101.01	98.73	99.58	1988
94.22	94.09	93.75	93.50	94.40	95.25	1989
98.77	99.05	99.12	99.47	99.33	99.37	1990
99.05	97.82	96.99	96.54	95.60	94.90	1991
91.64	92.60	93.60	93.87	94.25	94.18	1992
99.02	99.81	99.47	99.31	99.00	98.44	1993
99.84	98.61	98.17	98.37	99.16	100.79	1994
105.75	108.87	109.12	107.54	107.79	107.44	1995
107.84	106.19	106.43	106.66	105.67	105.16	1996
107.40	109.17	108.11	110.89	118.45	119.85	1997
117.06	115.46	114.68	109.67	107.05	105.71	1998
104.67	104.48	104.28	105.11	104.92	104.16	1999
104.67	104.81	105.02	105.61	106.87	107.42	2000
106.85	105.90	105.41	104.07	103.12	102.74	2001
100.83	101.79	102.97	103.49	103.41	103.90	2002
101.34	100.91	99.59	98.03	100.04	100.81	2003
104.56	105.43	104.74	104.58	103.88	102.36	2004
99.80	99.46	101.15	101.85	102.61	102.18	2005
104.41	105.00	104.93	105.29	105.23	104.71	2006
106.43	106.79	106.75	106.41	107.68	108.04	2007
106.77	105.71	105.49	104.49	100.93	98.31	2008
96.82	97.51	97.49	97.41	99.31	99.88	2009
100.42	99.36	98.99	98.22	98.48	98.19	2010
99.10	98.75	100.47	101.84	101.57	101.15	2011
98.07	97.63	96.91	96.28	95.88	96.08	2012
96.31	96.12	96.06	95.98	r 96.43	r 97.03	2013
						2014
On U.S.D. Basis						
95.00	96.54	97.12	97.86	98.31	99.44	1987
102.30	102.53	102.88	103.21	103.64	103.97	1988
107.17	107.44	107.29	107.36	107.17	107.05	1989
106.65	106.65	106.95	107.50	107.44	107.53	1990
107.69	107.74	107.59	107.73	108.21	108.37	1991
108.88	108.87	109.46	109.36	109.26	108.90	1992
109.67	109.40	109.08	108.71	108.63	108.18	1993
110.00	110.08	110.58	110.56	111.88	112.97	1994
117.71	118.29	117.40	117.39	117.11	116.81	1995
114.18	113.94	114.43	113.91	113.59	113.42	1996
112.57	112.11	111.50	110.82	110.31	109.39	1997
99.87	98.04	97.55	97.31	96.96	96.96	1998
95.29	96.00	96.38	97.14	97.36	97.52	1999
99.51	99.10	98.88	97.77	97.07	96.02	2000
90.41	89.91	89.60	89.01	88.08	87.58	2001
88.79	88.07	87.71	87.86	87.88	88.11	2002
86.58	86.47	86.57	86.35	86.74	87.36	2003
90.64	91.16	91.35	92.64	93.66	93.73	2004
91.84	91.43	91.04	90.93	90.37	90.62	2005
93.81	94.26	94.46	94.38	94.68	95.12	2006
95.18	95.35	95.85	97.27	98.33	98.62	2007
103.02	99.73	97.80	94.99	90.07	88.04	2008
86.26	87.68	88.60	89.48	90.75	91.76	2009
91.72	91.89	92.36	94.44	95.93	97.20	2010
101.10	100.93	100.25	99.76	99.34	98.83	2011
96.20	96.57	97.31	97.58	97.36	97.67	2012
95.13	94.97	95.16	95.37	r 95.24	r 95.26	2013
						2014

NOTE : All data are subject to revision 3 months after original publication due to late reports and corrections by respondents.

表5-1 營造工程物價指數

基期：民國100年=100

類 別	總 指 數 General Index	材 料 類 Materials	水 製 泥 品 及 其 類 Cement & Related Products	砂 石 及 級 配 類 Sand & Crushed Stone	磚 瓦 瓷 類 Brick & Tiles
項 數	115	86	7	3	5
權 數 (千 分 比)	1000.00	657.93	158.85	17.24	12.37
定 基 指 數					
民國 94年	77.22	71.69	91.90	78.44	84.88
民國 95年	82.82	78.50	99.35	96.36	89.35
民國 96年	90.28	88.08	107.52	113.09	92.33
民國 97年	102.90	105.51	116.58	127.53	100.60
民國 98年	93.79	91.49	111.28	115.06	99.88
民國 99年	96.78	95.75	100.43	103.18	97.91
民國100年	100.00	100.00	100.00	100.00	100.00
民國101年	100.83	100.55	104.78	103.84	105.18
民國102年	100.49	99.52	106.57	105.36	108.38
2月	100.85	100.24	105.84	104.16	107.34
3月	101.01	100.39	105.79	104.16	107.72
4月	100.53	99.63	105.80	103.99	108.55
5月	100.13	99.03	106.00	103.97	108.79
6月	99.87	98.63	106.17	103.86	108.79
7月	99.91	98.61	106.47	104.47	108.38
8月	100.08	98.83	106.62	105.19	108.32
9月	100.54	99.51	106.59	106.26	108.28
10月	100.53	99.47	107.06	106.74	108.48
11月	100.78	99.83	107.77	107.91	108.97
12月	101.01	100.21	108.88	109.23	109.60
民國103年					
1月	101.38	100.71	109.86	111.85	110.11
2月	101.46	100.62	109.93	113.06	110.97
年 增 率 (%)					
民國 94年	0.69	-0.07	4.08	3.07	2.69
民國 95年	7.25	9.50	8.11	22.85	5.27
民國 96年	9.01	12.20	8.22	17.36	3.34
民國 97年	13.98	19.79	8.43	12.77	8.96
民國 98年	-8.85	-13.29	-4.55	-9.78	-0.72
民國 99年	3.19	4.66	-9.75	-10.33	-1.97
民國100年	3.33	4.44	-0.43	-3.08	2.13
民國101年	0.83	0.55	4.78	3.84	5.18
民國102年	-0.34	-1.02	1.71	1.46	3.04
2月	0.17	-0.31	2.84	1.72	5.73
3月	0.01	-0.59	2.67	1.35	5.31
4月	-1.43	-2.73	1.88	1.13	4.12
5月	-2.12	-3.59	0.62	0.53	3.56
6月	-1.76	-3.06	0.58	-0.78	2.50
7月	-1.18	-2.25	1.03	-0.10	1.56
8月	-0.84	-1.78	1.10	0.62	1.45
9月	0.35	0.02	0.91	1.44	1.41
10月	0.92	0.89	1.25	1.94	1.50
11月	0.82	0.77	1.68	3.19	1.88
12月	0.92	1.05	2.82	4.54	2.14
民國103年					
1月	0.79	0.80	3.81	7.16	2.60
2月	0.60	0.38	3.86	8.54	3.38

註：由於受查者延誤或更正報價，最近3個月資料均可能修正。

Table 5-1 Construction Cost Indices

Base Period : 2011=100

金屬製品類 Metal Products	木製材及其類 Timber & Related Products	塑膠製品類 Plastic Products	油漆塗裝類 Paints	機電設備類 Electrical Equipment & Apparatus	Groups
21	5	8	4	16	Item
213.87	17.81	30.46	8.72	123.54	Weight(%)
FIXED INDEX					
69.25	69.03	74.82	72.50	70.38	2005
73.31	75.07	79.17	75.16	80.50	2006
87.58	82.35	82.05	79.27	86.68	2007
116.25	81.60	86.52	87.13	91.25	2008
81.47	78.47	86.72	88.60	88.73	2009
93.18	90.17	94.07	91.37	94.46	2010
100.00	100.00	100.00	100.00	100.00	2011
95.49	97.83	103.88	105.63	99.39	2012
90.21	99.66	108.56	107.67	98.36	2013
92.81	98.21	107.54	107.27	99.71	FEB.
92.67	99.11	109.09	107.38	100.26	MAR.
90.98	99.65	108.12	107.16	99.14	APR.
89.70	99.63	107.27	107.16	98.11	MAY
87.91	99.45	108.22	107.49	98.04	JUN.
87.92	99.60	108.68	107.70	97.46	JUL.
88.53	100.29	108.75	107.92	97.09	AUG.
89.79	100.45	109.95	107.92	98.08	SEP.
89.58	100.65	110.13	108.22	97.75	OCT.
89.96	100.75	109.41	108.42	97.76	NOV.
90.23	101.05	109.51	108.56	97.55	DEC.
					2014
90.03	101.81	110.58	108.56	98.51	JAN.
89.01	102.60	111.68	108.56	99.05	FEB.
ANNUAL CHANGE (%)					
-6.55	0.19	7.16	10.77	6.56	2005
5.86	8.75	5.81	3.67	14.38	2006
19.47	9.70	3.64	5.47	7.68	2007
32.74	-0.91	5.45	9.92	5.27	2008
-29.92	-3.84	0.23	1.69	-2.76	2009
14.37	14.91	8.48	3.13	6.46	2010
7.32	10.90	6.30	9.45	5.86	2011
-4.51	-2.17	3.88	5.63	-0.61	2012
-5.53	1.87	4.51	1.93	-1.04	2013
-6.10	-1.24	5.63	2.44	0.46	FEB.
-6.86	0.93	5.86	2.54	0.29	MAR.
-9.78	1.08	3.62	2.33	-0.97	APR.
-10.31	1.02	1.67	1.57	-1.91	MAY
-9.82	1.41	4.89	1.84	-1.53	JUN.
-7.85	2.10	6.59	1.87	-1.59	JUL.
-6.39	3.58	4.92	1.81	-2.12	AUG.
-1.65	3.42	4.00	1.69	-1.08	SEP.
0.91	3.90	3.23	1.50	-1.86	OCT.
-0.03	4.13	3.86	1.54	-1.66	NOV.
-0.25	4.78	4.13	1.53	-1.31	DEC.
					2014
-2.60	4.86	4.24	1.61	-0.86	JAN.
-4.09	4.47	3.85	1.20	-0.66	FEB.

NOTE : All data are subject to revision 3 months after original publication due to late reports and corrections by respondents.

表5-1 營造工程物價指數(續)

基期：民國100年=100

類 別	瀝製	雜	勞	工	機
	青 品 及 其 類 Asphalt & Related	項 類 Miscellaneous Products	務 類 Services	資 Wages	具 設 備 租 金 Equipment Rent
項 數	2	15	29	12	17
權數(千分比)	31.54	43.55	342.07	228.40	113.67
定 基 指 數					
民國 94年	46.69	73.53	91.82	94.46	87.54
民國 95年	56.74	76.95	94.01	96.04	90.69
民國 96年	60.97	80.94	95.51	96.87	93.26
民國 97年	82.29	91.96	97.86	98.29	97.14
民國 98年	87.35	94.15	98.21	98.15	98.31
民國 99年	96.68	96.31	98.76	98.62	99.00
民國100年	100.00	100.00	100.00	100.00	100.00
民國101年	106.66	103.08	101.38	101.69	100.86
民國102年	108.64	104.99	102.33	102.67	101.74
2月	108.53	104.10	102.01	102.32	101.48
3月	108.63	104.09	102.19	102.50	101.67
4月	108.63	104.25	102.27	102.57	101.75
5月	108.63	104.25	102.25	102.56	101.72
6月	108.63	106.04	102.24	102.58	101.66
7月	108.63	105.69	102.40	102.83	101.65
8月	108.69	105.74	102.48	102.87	101.80
9月	108.73	105.87	102.50	102.87	101.86
10月	108.73	105.01	102.54	102.87	101.97
11月	108.73	105.62	102.60	102.94	102.01
12月	108.73	105.71	102.54	102.85	102.03
民國103年					
1月	108.80	105.60	102.68	102.98	102.17
2月	108.80	105.86	103.07	103.51	102.28
年 增 率 (%)					
民國 94年	3.02	4.82	2.41	1.84	3.40
民國 95年	21.52	4.65	2.39	1.67	3.60
民國 96年	7.46	5.19	1.60	0.86	2.83
民國 97年	34.97	13.62	2.46	1.47	4.16
民國 98年	6.15	2.38	0.36	-0.14	1.20
民國 99年	10.68	2.29	0.56	0.48	0.70
民國100年	3.43	3.83	1.26	1.40	1.01
民國101年	6.66	3.08	1.38	1.69	0.86
民國102年	1.86	1.85	0.94	0.96	0.87
2月	7.17	2.32	1.05	0.93	1.26
3月	6.53	1.97	1.19	1.05	1.41
4月	1.64	1.08	1.14	1.07	1.25
5月	-0.02	0.88	0.77	0.85	0.64
6月	0.10	2.79	0.73	0.86	0.51
7月	0.00	2.24	0.89	1.09	0.52
8月	-0.01	2.08	0.95	1.10	0.66
9月	0.03	2.11	0.94	1.06	0.72
10月	0.03	1.74	0.92	0.97	0.82
11月	0.36	1.49	0.91	0.97	0.81
12月	0.36	1.36	0.70	0.66	0.80
民國103年					
1月	0.42	1.98	0.79	0.71	0.92
2月	0.25	1.69	1.04	1.16	0.79

註：由於受查者延誤或更正報價，最近3個月資料均可能修正。

Table 5-1 Construction Cost Indices (Con.2)

Base Period : 2011=100

建築工程類 Building Construction	材料類 Materials	勞務類 Service	土木工程類 Civil Engineering Construction	材料類 Materials	勞務類 Service	Groups
105	79	26	95	67	28	Weight(%)
1000.00	698.18	301.82	1000.00	623.52	376.48	
FIXED			INDEX			
79.42	74.32	93.39	75.33	69.39	90.56	2005
84.53	80.50	95.46	81.20	76.53	92.81	2006
92.46	90.75	96.84	88.30	85.61	94.39	2007
103.24	105.51	98.55	102.58	105.52	97.27	2008
92.75	90.10	98.22	94.77	92.87	98.20	2009
96.08	94.86	98.60	97.44	96.63	98.90	2010
100.00	100.00	100.00	100.00	100.00	100.00	2011
100.32	99.70	101.61	101.32	101.39	101.19	2012
99.76	98.36	102.69	101.16	100.69	102.02	2013
100.25	99.19	102.38	101.42	101.30	101.69	FEB.
100.36	99.29	102.50	101.62	101.49	101.91	MAR.
99.86	98.54	102.58	101.17	100.71	102.00	APR.
99.45	97.95	102.58	100.78	100.10	101.96	MAY
99.08	97.44	102.56	100.59	99.81	101.96	JUN.
99.13	97.41	102.78	100.64	99.81	102.09	JUL.
99.32	97.64	102.86	100.79	100.00	102.16	AUG.
99.77	98.27	102.89	101.26	100.75	102.18	SEP.
99.73	98.20	102.96	101.26	100.74	102.20	OCT.
100.00	98.54	103.05	101.50	101.10	102.24	NOV.
100.21	98.90	102.90	101.76	101.51	102.24	DEC.
						2014
100.51	99.24	103.10	102.19	102.15	102.33	JAN.
100.50	99.02	103.58	102.34	102.20	102.66	FEB.
		ANNUAL	CHANGE			(%)
0.65	-0.20	2.63	0.71	-0.01	2.26	2005
6.43	8.32	2.22	7.79	10.29	2.48	2006
9.38	12.73	1.45	8.74	11.86	1.70	2007
11.66	16.26	1.77	16.17	23.26	3.05	2008
-10.16	-14.61	-0.33	-7.61	-11.99	0.96	2009
3.59	5.28	0.39	2.82	4.05	0.71	2010
4.08	5.42	1.42	2.63	3.49	1.11	2011
0.32	-0.30	1.61	1.32	1.39	1.19	2012
-0.56	-1.34	1.06	-0.16	-0.69	0.82	2013
-0.39	-1.17	1.18	0.68	0.58	0.94	FEB.
-0.56	-1.49	1.26	0.56	0.29	1.11	MAR.
-1.64	-3.05	1.25	-1.22	-2.44	1.03	APR.
-2.17	-3.64	0.89	-2.05	-3.56	0.66	MAY
-1.85	-3.13	0.86	-1.70	-2.98	0.62	JUN.
-1.21	-2.28	1.07	-1.15	-2.20	0.75	JUL.
-0.88	-1.84	1.12	-0.82	-1.73	0.80	AUG.
0.28	-0.11	1.11	0.40	0.17	0.80	SEP.
0.78	0.65	1.10	1.03	1.15	0.80	OCT.
0.67	0.49	1.07	0.94	1.02	0.81	NOV.
0.78	0.79	0.77	1.04	1.29	0.65	DEC.
						2014
0.50	0.33	0.86	1.04	1.23	0.72	JAN.
0.25	-0.17	1.17	0.91	0.89	0.95	FEB.

NOTE : All data are subject to revision 3 months after original publication due to late reports and corrections by respondents.

表5-2 營造工程物價指數銜接表

基期：民國100年=100

月 MONTH 年 YEAR	1月 JAN.	2月 FEB.	3月 MAR.	4月 APR.	5月 MAY	6月 JUNE
民國 80年	52.25	52.35	52.23	52.27	52.15	51.98
民國 81年	52.91	53.34	58.13	60.08	60.24	60.55
民國 82年	64.08	63.85	64.15	64.43	64.42	64.13
民國 83年	61.76	61.82	61.65	61.59	61.34	61.08
民國 84年	60.90	61.41	61.68	61.77	61.68	61.97
民國 85年	61.71	61.57	61.42	61.29	61.17	60.80
民國 86年	61.52	62.03	62.33	62.62	62.79	62.77
民國 87年	63.93	64.28	64.29	64.18	64.23	64.37
民國 88年	63.60	63.61	63.69	63.86	63.89	63.86
民國 89年	63.49	63.56	63.81	63.86	63.87	63.84
民國 90年	62.88	62.79	62.71	62.56	62.55	62.83
民國 91年	63.05	63.24	63.43	63.70	64.07	64.85
民國 92年	65.51	66.61	67.46	67.25	66.73	66.51
民國 93年	71.54	75.17	77.25	76.72	76.24	75.89
民國 94年	77.24	77.71	77.99	77.87	77.29	76.45
民國 95年	77.80	78.14	79.14	80.82	83.67	84.23
民國 96年	85.82	86.57	87.85	89.19	89.82	90.64
民國 97年	96.50	98.61	102.34	104.88	106.79	109.46
民國 98年	94.93	94.85	93.44	93.17	93.05	93.05
民國 99年	94.96	95.35	96.40	98.48	98.19	96.76
民國 100年	98.79	99.19	100.11	99.93	100.04	100.14
民國 101年	100.50	100.68	101.00	101.99	102.30	101.66
民國 102年	100.59	100.85	101.01	100.53	100.13	99.87
民國 103年	101.38	101.46				

註：由於受查者延誤或更正報價，最近3個月資料均可能修正。

Table5-2 Splicing Table of Construction Cost Indices

Base Period : 2011=100

7月 JULY	8月 AUG.	9月 SEPT.	10月 OCT.	11月 NOV.	12月 DEC.	年指數 YEARLY INDEX	月MONTH 年 YEAR
52.03	52.01	52.23	52.36	52.47	52.48	52.23	1991
61.43	61.77	62.45	62.96	63.00	63.91	60.06	1992
63.94	63.92	63.58	63.21	62.91	62.36	63.75	1993
60.79	60.71	60.82	61.00	60.72	60.53	61.15	1994
61.76	61.96	62.09	62.06	62.01	61.78	61.76	1995
61.00	61.48	61.58	61.49	61.32	61.48	61.36	1996
62.76	62.72	62.82	62.73	63.05	63.43	62.63	1997
64.37	64.37	64.25	64.24	64.00	63.75	64.19	1998
63.92	63.84	63.77	63.98	63.96	63.90	63.82	1999
63.74	63.47	63.24	63.25	63.06	62.97	63.51	2000
62.96	63.21	62.97	62.99	63.01	62.99	62.87	2001
64.93	64.85	64.45	64.42	64.56	64.83	64.20	2002
67.01	67.34	67.46	67.41	67.83	69.24	67.20	2003
77.27	78.08	78.04	78.51	77.98	77.57	76.69	2004
76.31	76.63	77.25	77.33	77.20	77.40	77.22	2005
84.61	84.52	84.76	85.19	85.47	85.49	82.82	2006
90.74	90.96	91.56	92.71	92.95	94.50	90.28	2007
109.60	108.19	104.60	101.16	97.09	95.59	102.90	2008
93.35	93.92	94.40	93.74	93.57	93.98	93.79	2009
96.45	96.70	96.82	96.67	96.98	97.59	96.78	2010
100.09	100.33	100.52	100.63	99.97	100.24	100.00	2011
101.10	100.93	100.19	99.61	99.96	100.09	100.83	2012
99.91	100.08	100.54	100.53	100.78	101.01	100.49	2013
							2014

NOTE : All data are subject to revision 3 months after original publication due to late reports and corrections by respondents.

表6 主要國家物價指數及其年增率

年(月)別	中華民國 Republic of China		美國 United States		加拿大 Canada		英國 United Kingdom		德國 Germany	
	躉售 物價 Wholesale Price	消費者 物價 Consumer Price	生產者 物價 Producer Price	消費者 物價 Consumer Price	工業銷售 物價 Industry Product Price	消費者 物價 Consumer Price	製造產出 物價 Manufacturing Output Price	消費者 物價 Consumer Price	生產者 物價 Producer Price	消費者 物價 Consumer Price
定 基 指 數										
民國94年	84.2	92.9	100.0	100.0	100.0	100.0	100.0	100.0	100.0	100.0
民國95年	89.0	93.5	104.7	103.2	102.3	102.0	102.0	102.3	105.4	101.6
民國96年	94.7	95.2	109.7	106.2	103.8	104.2	104.4	104.7	106.8	103.9
民國97年	99.6	98.5	120.5	110.2	108.4	106.7	111.4	108.5	112.7	106.6
民國98年	90.9	97.7	109.9	109.9	104.6	107.0	113.2	110.8	108.0	107.0
民國99年	95.9	98.6	117.4	111.7	105.6	108.9	117.9	114.5	109.6	108.2
民國100年	100.0	100.0	127.7	115.2	110.5	112.0	124.5	119.7	115.4	110.4
民國101年	98.8	101.9	128.4	117.6	111.2	113.7	128.0	123.0	117.2	112.6
民國102年	96.4	102.7	129.2	119.3	112.1	114.8	129.9	126.2	117.2	114.3
2月	97.9	102.9	129.8	118.9	112.7	114.7	129.8	125.3	117.8	113.7
3月	97.4	101.4	129.6	119.2	112.7	114.9	130.1	125.5	117.5	114.2
4月	96.7	102.1	129.3	119.1	111.8	114.7	129.9	125.8	117.4	113.7
5月	95.8	102.2	129.7	119.3	111.7	115.0	129.8	126.4	117.1	114.1
6月	96.2	102.8	130.1	119.6	111.9	115.0	129.9	125.8	116.9	114.2
7月	96.1	102.6	130.0	119.6	112.3	115.1	130.2	125.8	116.8	114.8
8月	96.5	102.7	129.8	119.8	112.6	115.1	130.4	126.4	116.7	114.8
9月	96.5	104.1	129.6	119.9	112.3	115.3	130.3	126.9	117.1	114.8
10月	95.8	103.8	128.6	119.6	112.1	115.0	130.0	127.1	116.9	114.5
11月	95.7	103.0	127.7	119.3	111.2	115.0	129.6	127.2	116.8	114.7
12月	96.3	102.9	128.1	119.3	112.4	114.7	129.7	127.6	116.8	115.2
民國103年										
1月	97.0	103.3	129.3	119.8	113.7	115.1	130.1	126.8	116.7	114.5
年 增 率 (%)										
民國94年	0.6	2.3	7.3	3.4	1.6	2.2	2.0	2.1	4.3	1.5
民國95年	5.6	0.6	4.7	3.2	2.3	2.0	2.0	2.3	5.4	1.6
民國96年	6.5	1.8	4.8	2.9	1.5	2.1	2.3	2.3	1.3	2.3
民國97年	5.1	3.5	9.8	3.8	4.3	2.4	6.8	3.6	5.5	2.6
民國98年	-8.7	-0.9	-8.8	-0.4	-3.5	0.3	1.6	2.2	-4.2	0.3
民國99年	5.5	1.0	6.8	1.6	1.0	1.8	4.2	3.3	1.5	1.1
民國100年	4.3	1.4	8.8	3.2	4.6	2.9	5.6	4.5	5.2	2.1
民國101年	-1.2	1.9	0.6	2.1	0.6	1.5	2.8	2.8	1.6	2.0
民國102年	-2.4	0.8	0.6	1.5	0.8	0.9	1.5	2.6	-0.1	1.5
2月	-2.3	3.0	1.3	2.0	1.2	1.2	2.3	2.8	0.9	1.5
3月	-3.1	1.4	-0.1	1.5	1.0	1.0	1.9	2.8	0.1	1.4
4月	-3.7	1.1	-0.1	1.1	0.1	0.4	1.0	2.4	-0.2	1.2
5月	-3.5	0.7	1.1	1.4	0.1	0.7	1.2	2.7	-0.2	1.5
6月	-2.1	0.6	2.5	1.8	0.4	1.2	2.0	2.9	0.1	1.8
7月	-2.2	0.1	2.2	2.0	1.4	1.3	2.1	2.8	0.0	1.9
8月	-2.8	-0.8	0.8	1.5	1.7	1.1	1.7	2.7	-0.5	1.5
9月	-2.6	0.8	-0.2	1.2	1.0	1.1	1.2	2.7	-0.5	1.4
10月	-1.8	0.6	-0.5	1.0	0.8	0.7	0.8	2.2	-0.7	1.2
11月	-0.9	0.7	-0.4	1.2	0.3	0.9	0.8	2.1	-0.8	1.3
12月	0.0	0.3	0.1	1.5	1.4	1.2	1.0	2.0	-0.5	1.4
民國103年										
1月	0.5	0.8	0.5	1.6	2.3	1.5	0.9	1.9	-1.1	1.3

資料來源：行政院主計總處、各國官方統計網站、國際貨幣基金會「國際金融統計月報」。

註：1. 中華民國物價指數以2011年為100，新加坡製造產品物價指數本月起改以2012年為100，其餘以2005年為100。

2. … 表資料尚未產生，r表修正數。

Table 6 Price Indices and Annual Changes of Major Countries

泰 國 Thailand		馬 來 西 亞 Malaysia		日 本 Japan		南 韓 Korea		新 加 坡 Singapore		Year and Month
躉 售 物 價 Producer Price	消 費 者 物 價 Consumer Price	生 產 者 物 價 Producer Price	消 費 者 物 價 consumer price	國 內 企 業 商 品 物 價 Domestic Corporate Goods Prices	消 費 者 物 價 Consumer Price	生 產 者 物 價 Producer Price	消 費 者 物 價 Consumer Price	製 造 產 品 物 價 Manufactured Product Price	消 費 者 物 價 Consumer Price	
FIXED INDEX										
100.0	100.0	100.0	100.0	100.0	100.0	100.0	100.0	—	100.0	2005
107.1	104.6	106.7	103.6	102.2	100.2	100.9	102.2	—	101.0	2006
110.5	107.0	112.6	105.7	104.0	100.3	102.4	104.8	—	103.1	2007
124.3	112.8	124.0	111.5	108.7	101.7	111.1	109.7	—	109.9	2008
119.6	111.9	115.0	112.1	103.0	100.3	110.9	112.8	93.0	110.5	2009
130.8	115.5	121.4	114.0	102.9	99.6	115.1	116.1	94.6	113.6	2010
137.9	119.9	132.3	117.7	104.4	99.3	122.8	120.7	99.6	119.6	2011
139.3	123.6	132.3	119.6	103.4	99.3	123.7	123.4	100.0	125.0	2012
139.8	126.3	129.8	122.1	104.7	99.2	121.7	124.8	96.9	128.0	2013
140.0	125.5	130.5	121.0	103.9	98.8	122.8	124.9	98.4	128.9	FEB.
139.6	125.6	129.5	121.1	104.0	99.0	122.3	124.7	97.5	128.1	MAR.
139.6	125.8	128.9	121.2	104.3	99.3	121.9	124.6	95.2	126.2	APR.
141.1	126.1	127.8	121.6	104.4	99.4	121.5	124.6	95.6	126.7	MAY
139.5	126.3	128.9	121.7	104.5	99.4	121.5	124.5	96.4	126.9	JUN.
138.6	126.4	129.3	121.9	105.1	99.6	121.5	124.7	97.3	127.3	JUL.
138.8	126.4	129.8	122.0	105.3	99.9	121.8	125.0	97.9	128.3	AUG.
140.2	126.6	129.9	123.0	105.5	100.2	121.6	125.3	97.4	128.5	SEP.
139.8	126.8	130.2	123.6	105.4	100.3	121.2	124.9	97.4	128.7	OCT.
139.7	126.9	130.8	123.8	105.4	100.3	121.0	125.1	96.6	129.6	NOV.
140.8	127.2	132.6	124.1	105.7	100.5	121.3	125.2	96.6	129.2	DEC.
141.3	127.6	132.3	124.9	105.8	100.3	121.6	125.9	97.0	129.3	2014 JAN.
ANNUAL CHANGE (%)										
9.1	4.5	6.9	3.0	1.7	-0.3	2.2	2.8	—	0.4	2005
7.1	4.6	6.7	3.6	2.2	0.2	0.9	2.2	—	1.0	2006
3.2	2.2	5.5	2.0	1.7	0.1	1.4	2.5	—	2.1	2007
12.4	5.5	10.2	5.4	4.6	1.4	8.6	4.7	—	6.5	2008
-3.8	-0.8	-7.3	0.6	-5.3	-1.3	-0.2	2.8	—	0.6	2009
9.4	3.3	5.6	1.7	-0.1	-0.7	3.8	3.0	1.7	2.8	2010
5.5	3.8	9.0	3.2	1.5	-0.3	6.7	4.0	5.3	5.3	2011
1.0	3.0	0.0	1.7	-0.9	0.0	0.7	2.2	0.4	4.5	2012
0.3	2.2	-1.9	2.1	1.3	0.4	-1.6	1.3	-3.1	2.4	2013
0.1	3.2	-2.7	1.5	-0.1	-0.6	-1.6	1.4	-5.2	5.0	FEB.
-0.3	2.7	-4.2	1.6	-0.5	-0.9	-2.4	1.3	-7.0	3.5	MAR.
-0.6	2.4	-4.9	1.7	0.0	-0.7	-2.8	1.2	-7.8	1.4	APR.
0.8	2.3	-4.6	1.8	0.5	-0.3	-2.6	1.0	-5.3	1.6	MAY
0.9	2.3	-2.7	1.8	1.2	0.2	-1.4	1.0	-2.3	1.8	JUN.
0.3	2.0	-3.0	2.0	2.3	0.7	-1.0	1.4	-1.1	1.9	JUL.
0.1	1.6	-2.6	1.9	2.3	0.9	-1.3	1.3	-1.1	2.0	AUG.
0.6	1.4	-1.4	2.6	2.2	1.0	-1.8	0.8	-0.9	1.7	SEP.
-0.1	1.5	0.3	2.8	2.5	1.1	-1.4	0.7	0.3	2.0	OCT.
0.3	1.9	2.1	2.9	2.6	1.5	-0.9	1.2	0.4	2.6	NOV.
1.0	1.7	4.3	3.2	2.5	1.6	-0.4	1.1	0.4	1.5	DEC.
1.2	1.9	2.6	3.4	2.4	1.4	-0.3	1.1	0.1	1.4	2014 JAN.

Source : DGBAS, Executive Yuan, related official statistics websites of the above countries, others from International Financial Statistics(IMF).

Note : 1. R.O.C base year: 2011=100, Singapore Manufactured PPI base year: 2012=100, the rest countries base year: 2005=100.

2. ... denotes Not Available, r denotes Revised.