

物價統計月報

PRICE STATISTICS MONTHLY

民國104年11月

NOV. 2015

第539期

No.539

行政院主計總處編印

DIRECTORATE-GENERAL OF BUDGET, ACCOUNTING AND STATISTICS

EXECUTIVE YUAN

REPUBLIC OF CHINA

目次

CONTENTS

| | 頁次 | | page |
|-----------------------------------|------|--|------|
| 前言 | (3) | Preface | (3) |
| 提要分析 | | Summary Analysis | |
| 消費者物價指數 | (8) | Indices of Consumer Price | (8) |
| 躉售物價指數 | (10) | Indices of Wholesale Price | (10) |
| 進口物價指數 | (13) | Indices of Import Price | (13) |
| 出口物價指數 | (14) | Indices of Export Price | (14) |
| 營造工程物價指數 | (15) | Indices of Construction Cost | (15) |
| 物價指數圖 | | Price Index Chart | |
| 消費者物價指數圖 | (18) | Trends of Consumer Price Indices | (18) |
| 躉售物價指數圖 | (20) | Trends of Wholesale Price Indices | (20) |
| 物價指數變動統計表 | | Tables of the Change of Price Indices | |
| 各種物價總指數之變動 | 3 | The Changes of Various Price Indices | 3 |
| 一、消費者物價指數 | | 1. Index of Consumer Price | |
| 1-1 消費者物價指數變動分析表 | 4 | 1-1 The Changes of Consumer Price Indices | 4 |
| 1-2 消費者物價基本分類指數 | 10 | 1-2 Consumer Price Indices by Basic Group | 10 |
| 1-3 消費者物價按商品性質別分類指數 | 20 | 1-3 Consumer Price Indices by Commodity and Service Group | 20 |
| 1-4 消費者物價按購買頻度別分類指數 | 22 | 1-4 Consumer Price Indices for Frequency of Purchase Group | 22 |
| 1-5 消費者物價特殊分類指數 | 23 | 1-5 Other Special Group | 23 |
| 1-6 所得層級別消費者物價指數 | 24 | 1-6 Consumer Price Indices for Households in Different Disposable Income Groups | 24 |
| 1-7 消費者物價總指數銜接表（未經季節調 整） | 28 | 1-7 Splicing Table of General Consumer Price Indices（Not Seasonally Adjusted） | 28 |
| 1-8 消費者物價總指數銜接表（經季節調整） | 30 | 1-8 Splicing Table of General Consumer Price Indices（Seasonally Adjusted） | 30 |
| 1-9 各年月為基期之消費者物價總指數 | 32 | 1-9 General Consumer Price Indices Using Each Year or Each Month as Base | 32 |
| 二、躉售物價指數 | | 2. Index of Wholesale Price | |
| 2-1 躉售物價指數變動分析表 | 34 | 2-1 The Changes of Wholesale Price Indices | 34 |
| 2-2 躉售物價依內外銷及產地來源別分類指 數 | 44 | 2-2 Wholesale Price Indices by Waygoing and by Producing Place | 44 |
| 2-3 躉售物價基本分類指數 | 45 | 2-3 Wholesale Price Indices by Basic Group | 45 |
| 2-4 躉售物價內銷品基本分類指數 | 63 | 2-4 Wholesale Price Indices for Domestic Sales by Basic Group | 63 |
| 2-5 躉售物價國產品基本分類指數 | 67 | 2-5 Wholesale Price Indices for Domestic Products by Basic Group | 67 |
| 2-6 躉售物價內銷品按加工階段別分類指數 | 72 | 2-6 Wholesale Price Indices for Domestic Sales by Stage of Processing | 72 |
| 2-7 躉售物價總指數銜接表（未經季節調整） | 76 | 2-7 Splicing Table of General Wholesale Price Indices（Not Seasonally Adjusted） | 76 |
| 2-8 躉售物價總指數銜接表（經季節調整） | 80 | 2-8 Splicing Table of General Wholesale Price Indices（Seasonally Adjusted） | 80 |

三、進口物價指數

| | | |
|-----|-----------------------------|-----|
| 3-1 | 進口物價指數變動分析表－新臺幣計價 | 82 |
| 3-2 | 進口物價指數變動分析表－美元計價..... | 86 |
| 3-3 | 進口物價基本分類指數 | 90 |
| 3-4 | 進口物價按用途別分類指數..... | 97 |
| 3-5 | 進口物價總指數銜接表（未經季節調整） | 98 |
| 3-6 | 進口物價總指數銜接表（經季節調整） | 100 |

四、出口物價指數

| | | |
|-----|-----------------------------|-----|
| 4-1 | 出口物價指數變動分析表－新臺幣計價 | 102 |
| 4-2 | 出口物價指數變動分析表－美元計價... .. | 106 |
| 4-3 | 出口物價基本分類指數 | 110 |
| 4-4 | 出口物價按部門別分類指數..... | 117 |
| 4-5 | 出口物價總指數銜接表（未經季節調整） | 118 |
| 4-6 | 出口物價總指數銜接表（經季節調整） | 120 |

五、營造工程物價指數

| | | |
|-----|-------------------|-----|
| 5-1 | 營造工程物價指數..... | 122 |
| 5-2 | 營造工程物價總指數銜接表..... | 126 |

六、主要國家物價指數及其年增率..... 128

3. Index of Import Price

| | | |
|-----|---|-----|
| 3-1 | The Changes of Import Price Indices on N.T.D. Basis | 82 |
| 3-2 | The Changes of Import Price Indices on U.S.D. Basis | 86 |
| 3-3 | Import Price Indices by Basic Group | 90 |
| 3-4 | Import Price Indices by Usage | 97 |
| 3-5 | Splicing Table of Import Price Indices (Unadjusted) | 98 |
| 3-6 | Splicing Table of Import Price Indices (Seasonally Adjusted) | 100 |

4. Index of Export Price

| | | |
|-----|---|-----|
| 4-1 | The Changes of Export Price Indices on N.T.D. Basis | 102 |
| 4-2 | The Changes of Export Price Indices on U.S.D. Basis | 106 |
| 4-3 | Export Price Indices by Basic Group..... | 110 |
| 4-4 | Export Price Indices by Department | 117 |
| 4-5 | Splicing Table of Export Price Indices (Unadjusted) | 118 |
| 4-6 | Splicing Table of Export Price Indices (Seasonally Adjusted) | 120 |

5. Index of Construction Cost

| | | |
|-----|--|-----|
| 5-1 | Construction Cost Indices | 122 |
| 5-2 | Splicing Table of General Construction Cost Indices | 126 |

6. Price Indices and Annual Changes for Countries

前 言

- 一、編布目的：提供我國物價水準最新變動情況，以供各級政府機關、團體或個人應用。
- 二、編布日期：本月報自 60 年元月起按月刊布，用以代替原臺灣省政府主計處與臺北市政府主計處聯合編製之臺灣地區躉售物價指數及都市消費者物價指數；有關 59 年 12 月以前各年(月)之指數，請參考本月報各該新舊總指數銜接表。
- 三、編輯內容：本月報除載有消費者物價、躉售物價、進口物價、出口物價及營造工程物價之基本分類指數外，為便各界應用，另編下列特殊分類指數：(一)消費者物價方面，編有按商品性質別分類指數及購買頻度別分類指數等 2 種。(二)躉售物價方面，編有按加工階段別分類指數、按產地來源別分類指數、按內外銷別分類指數等 3 種。(三)進口物價方面，編有按用途別分類指數。(四)出口物價方面，編有按部門別分類指數。(五)營造工程物價方面，編有按工程性質分類指數。另為增廣指數用途，除營造工程物價外，各類總指數均刊載經季節調整物價指數銜接表。
- 四、查價地區：消費者物價之查價地區分為兩種：主要都會區調查新北市、臺北市、臺中市、高雄市、臺南市、桃園縣、基隆市、新竹市及嘉義市；次要都會區調查宜蘭、苗栗、南投、雲林、屏東、臺東、花蓮及澎湖等縣之主要市鎮。躉售、進、出口及營造工程物價之查價地區遍及全臺灣地區各主要市鎮。
- 五、編算方法：本月報各項指數之計算公式及權數資料來源摘述如下表，至於詳細編算細節，請參閱「編製方法說明」。有關計算均用電腦處理，計算過程中查價項目價比不取位存檔，各分類指數取 2 位小數存檔，正式對外公布統計資料，僅列出 2 位小數，以上均採四捨五入法進位。
- 六、商品價格：編製指數之價格資料，計選用消費者商品 370 項目群，躉售商品 1,142 項，進口商品 278 項，出口商品 279 項，營造工程查商品及勞務計 115 項。
- 七、數字訂正：由於受查者延遲或更正報價，本月報所載近 3 個月內資料均可能修正。修正數以 r 表示之，' - ' 表無數字。
- 八、中英對照：為便國際參考，並促進統計資料之國際交流起見，除指數提要分析、專載等說明外，本月報一律以中英文對照方式刊布。
- 九、查詢：本月報所載資料均可轉錄電腦磁片提供，有需要者或欲索取其他物價統計詳細資料(如查價項目及權數等)，或欲瞭解如何訂定物價指數連動調整條款，請逕洽行政院主計總處綜合統計處物價統計科詢問或透過網際網路系統查詢主要變動資料，本總處網站(<http://www.dgbas.gov.tw>)及中華民國統計資訊網(<http://www.stat.gov.tw>)。
- 十、附則：本月報各該表中數字，如有特殊情形須加說明者，均分別註明於各表之下，以利查考。
- 十一、本著作採創用 CC「姓名標示-非商業性」授權條款台灣 2.5 版釋出，限於標示著作人姓名及非營利性目的之條件下，得利用本著作。

Preface

1.Purpose:

The monthly report is to present the latest changes in commodity prices in Taiwan Area of the Republic of China for reference and use of governments at all levels, organizations, institution, and individual readers.

2.Publication:

The monthly report has been published since January 1971 to replace the “Indices of Wholesale Prices in Taiwan and Indices of Consumer Prices at Major Cities in Taiwan” compiled jointly by the Taiwan Provincial Department of Budget, Accounting and Statistics and the Taipei Municipal Department of Accounting and Statistics, For the indices prior to 1971, please refer to the “Splicing Table of the General Indices in Taiwan Area” contained in this report.

3.Contents:

In addition to primary classification price indices, the following special group price indices are also included in the report for reference by users: (1)consumer price indices: by commodity and service group; by frequency of purchase group (2)wholesale price indices: by stage of processing, by producing place, by waygoing; (3)import price indices: by usage; (4)export price indices: by department; (5)construction cost index by kinds of construction. In order to increase the usage of the price statistics, the seasonally adjusted price indices were also added to the report (except construction cost index).

4.Prices Localities:

In pricing consumer goods and services, the cities of New Taipei, Taipei, Taichung, Tainan, Kaohsiung, Taoyuan, Keelung, Hsinchu and Chiayi, and major towns and townships of Yilan, Hualien, Miaoli, Nantou, Yunlin, Pingtung, Taitung, and Penghu counties are picked. For wholesale, imports, exports and construction cost, the priced localities cover the major cities and towns all over Taiwan.

5.Compilation Approach:

Weights and formula adopted to compile the price indices are summarized in the table below, for detailed explanation, please refer to the “Description of Methods Used in Compilation of Price Indices”. Price data are processed by computer, with accuracy reaching two digits below the decimal point and all figures rounded off.

6.Commodities Priced:

The priced commodities include 370 items for consumer prices, 1,142 items for wholesale prices, 278 items for import prices, 279 items for export prices, 115 items for construction cost.

7.Revision:

Due to late reports and corrections by respondents, all data are subject to revision 3 months after original publication. The figures revised are marked with r while “-” stands none.

8.Language:

In order to facilitate reference by foreign users and promote international exchange of statistical data, the monthly report is printed in bilingual arrangement, except for the sections entitled the “Analysis of Price Indices in Taiwan Area”.

9.Inquire:

Data included in this publication are also available in computer-readable format. For further information about the details and the availability of related unpublished statistics, and how to use price indices for escalation, contact by calling or writing.

**BUREAU OF STATISTICS, DGBAS,
EXECUTIVE YUAN
6F, NO 2, GUANGJHOU ST., TAIPEI,
REPUBLIC OF CHINA
TEL: +886-2-23803449~3464
Website: eng.stat.gov.tw**

The figures requiring explanations are annotated by footnotes under the tables.

提 要 分 析

Summary Analysis

消費者物價指數

一、總指數：11 月份消費者物價總指數(CPI)為 **104.47**(100 年=100)，較上月跌 0.69%；主因秋冬蔬菜盛產，價格下跌 13.96%，加以部分服飾逢百貨公司週年慶折扣促銷、油料費調降及國內外旅遊團費降價優惠所致。

二、各大類指數：基本分類中，11 月與上月比較，下跌者 5 大類，上漲者 2 大類，各類變動影響較大者分述如下：

1. 衣著類跌 2.11%：主因部分百貨公司週年慶折扣促銷，成衣價格跌 3.00%所致。
2. 食物類跌 1.53%：主因蔬菜跌 13.96%，惟蛋類及水果分別漲 7.34%及 0.78%，抵銷部分跌幅。
3. 教養娛樂類跌 0.91%：主因上月雙十連假過後，國內外旅遊團費調降所致。

三、特殊分類指數：

(一) 按商品性質別觀察

1. 商品類：本月包括食物之商品類較上月跌 1.41%，非耐久性及半耐久性消費品分別跌 1.76%及 1.15%，耐久性消費品亦跌 0.26%；如剔除食物類，商品類較上月跌 0.62%，非耐久性消費品亦跌 0.53%。
2. 服務類：較上月跌 0.13%，其中教養娛樂服務較上月跌 1.13%。

(二) 按購買頻度別觀察，每月至少購買 1 次者，較上月跌 0.85%，每季(不含每月)至少購買 1 次者跌 1.72%，每半年(不含每季)至少購買 1 次者跌 0.70%，每年(不含每半年)至少購買 1 次者漲 0.16%，1 年以上購買 1 次者則跌 0.82%。

(三) 若扣除食物類後，總指數為 100.17，較上月跌 0.36%；扣除蔬菜水果後，總指數為 102.51，較上月跌 0.23%，若再剔除能源，總指數為 104.09，較上月跌 0.13%。

消費者物價指數變動分析

基期：民國100年=100

民國104年11月

| 類別 | 權數 (%) | 本指 月數 | 與上月 比較 (%) | 與上年 同月比較 (%) | 本年前11月指數 與上年同期比較 (%) | |
|----------------------------|-----------------|----------|------------------|--------------------|----------------------------|--------|
| 總指數 | 1,000.00 | 104.47 | -0.69 | 0.53 | -0.35 | |
| 基 本 分 類 | 1. 食物類 | 251.94 | 116.75 | -1.53 | 5.23 | 3.13 |
| | 肉類 | 19.96 | 116.44 | 0.62 | 0.97 | 3.42 |
| | 水產品 | 15.57 | 115.38 | -0.40 | 2.46 | 2.20 |
| | 蔬菜 | 19.69 | 162.56 | -13.96 | 30.15 | 16.54 |
| | 水果 | 22.58 | 132.63 | 0.78 | 11.81 | -0.23 |
| | 2. 衣著類 | 37.68 | 108.22 | -2.11 | -0.67 | -0.52 |
| | 成衣 | 29.43 | 110.43 | -3.00 | -0.94 | -0.81 |
| | 3. 居住類 | 271.35 | 101.55 | 0.12 | -1.09 | -1.16 |
| | 房租 | 182.23 | 103.30 | 0.10 | 0.95 | 0.87 |
| | 水電燃氣 | 36.99 | 91.22 | 0.11 | -13.65 | -12.51 |
| | 4. 交通及通訊類 | 153.36 | 92.88 | -0.89 | -4.85 | -5.91 |
| | 油料費 | 35.24 | 74.00 | -4.08 | -22.55 | -25.43 |
| | 5. 醫藥保健類 | 49.24 | 103.14 | -0.05 | 0.44 | 0.23 |
| | 醫療費用 | 33.59 | 102.61 | -0.01 | 0.35 | 0.27 |
| | 藥品及保健食品 | 11.38 | 105.42 | -0.20 | 0.41 | -0.11 |
| | 6. 教養娛樂類 | 168.44 | 100.22 | -0.91 | 0.39 | -0.05 |
| | 教養費用 | 97.20 | 99.19 | -0.08 | 0.18 | -0.34 |
| 娛樂費用 | 71.24 | 101.64 | -2.00 | 0.68 | 0.35 | |
| 7. 雜項類 | 67.99 | 104.11 | 1.01 | 0.68 | 0.26 | |
| 商 品 性 質 分 類 | 1. 商品類 | 425.11 | 105.29 | -1.41 | 0.10 | -2.10 |
| | (不含食物) | 272.16 | 96.53 | -0.62 | -4.55 | -5.60 |
| | 非耐久性消費品 | 280.71 | 107.66 | -1.76 | 0.18 | -2.75 |
| | (不含食物) | 127.77 | 92.47 | -0.53 | -9.41 | -10.70 |
| | 半耐久性消費品 | 62.74 | 105.29 | -1.15 | -0.34 | -0.44 |
| | 耐久性消費品 | 81.65 | 95.25 | -0.26 | 0.17 | -0.89 |
| | 2. 服務類 | 574.89 | 103.69 | -0.13 | 0.86 | 0.98 |
| | 外食費 | 98.99 | 110.86 | 0.19 | 1.68 | 2.30 |
| | 居住服務 | 199.51 | 103.18 | 0.09 | 0.99 | 0.88 |
| | 交通及通訊服務 | 83.75 | 98.05 | -0.05 | 0.41 | 0.77 |
| | 醫藥保健服務 | 33.59 | 102.61 | -0.01 | 0.35 | 0.27 |
| 教養娛樂服務 | 128.35 | 102.79 | -1.13 | 0.51 | 0.48 | |
| 雜項服務 | 29.78 | 103.34 | 1.12 | 0.26 | 0.43 | |
| 購 買 頻 度 分 類 | 每月至少購買1次 | 249.89 | 107.94 | -0.85 | 0.96 | -1.01 |
| | 每季(不含每月)至少購買1次 | 153.96 | 105.26 | -1.72 | -0.24 | -1.72 |
| | 每半年(不含每季)至少購買1次 | 107.69 | 106.71 | -0.70 | 0.48 | 0.32 |
| | 每年(不含每半年)至少購買1次 | 118.47 | 104.17 | 0.16 | 0.40 | 0.32 |
| | 1年以上購買1次 | 208.20 | 99.32 | -0.82 | 0.34 | -0.09 |
| 特 殊 分 類 | 總指數(不含蔬菜水果) | 957.74 | 102.51 | -0.23 | -0.52 | -0.75 |
| | 總指數(不含食物) | 748.06 | 100.17 | -0.36 | -1.21 | -1.62 |
| | 總指數(不含蔬果及能源) | 890.26 | 104.09 | -0.13 | 0.86 | 0.79 |
| | 總指數(不含設算租金) | 838.21 | 104.70 | -0.83 | 0.45 | -0.57 |

註：由於受查者延誤或更正報價，最近3個月資料均可能修正。

躉售物價指數

一、11月 WPI 較上月跌 0.69%：主因油品、農產品、化學材料及基本金屬等類價格下跌，其中國產內銷品跌 0.82%，進口品跌 1.08%，出口品跌 0.27%。

(一) 國產內銷物價指數

11月指數較上月跌 0.82%，變動影響較大者如下：

1. 農產品類下跌 10.09%：主因秋冬蔬菜盛產，下跌 23.27%所致。
2. 水產品類下跌 4.68%：主因魚類價格走跌所致。
3. 石油及煤製品類下跌 3.00%：主因汽、柴油及燃料油等報價下跌所致。
4. 禽畜產品類上漲 1.53%：主因雞蛋及雞等價格上漲所致。

(二) 進口物價指數

1. 11月指數以新台幣計價，較上月跌 1.08%。
2. 若剔除匯率變動因素(新台幣對美元較上月貶值 0.34%)，11月以美元計價之指數較上月跌 1.42%，變動影響較大者如下：
 - (1) 礦產品類下跌 4.89%(以新台幣計價下跌 4.55%)：主因原油、石油腦及燃料油等報價下滑所致，惟液化石油氣價格上漲抵銷部分跌幅。
 - (2) 基本金屬及其製品類下跌 1.50%(以新台幣計價下跌 1.17%)：主因精煉銅及銅合金、鋼胚及未經塑性加工鋁等價位下跌所致。
 - (3) 化學或有關工業產品類下跌 1.35%(以新台幣計價下跌 1.01%)：主因己內醯胺(CPL)、對二甲苯(PX)及甲基第三丁基醚(MTBE)等價格走低所致。

躉售物價指數變動分析

基期：民國100年=100

民國104年11月

| 類 別 | 權數 (%) | 本月 指數 | 與上月 比較 (%) | 與上年 同月比較 (%) | 本年前11月指數 與上年同期比較 (%) |
|-----------------|-----------|----------|------------------|--------------------|----------------------------|
| 總指數 | 1000.00 | 85.74 | -0.69 | -7.75 | -8.96 |
| 國產內銷品 | 298.00 | 86.98 | -0.82 | -9.56 | -9.63 |
| 進口品 | 334.08 | 78.50 | -1.08 | -10.18 | -13.22 |
| 出口品 | 367.92 | 91.22 | -0.27 | -4.21 | -4.64 |
| 基 | | | | | |
| 一.農林漁牧業產品 | 28.46 | 101.46 | -4.37 | 4.91 | -1.86 |
| 1.農產品 | 15.22 | 100.05 | -7.43 | 9.22 | -1.10 |
| 2.禽畜產品 | 6.96 | 107.11 | 1.58 | -0.93 | -3.29 |
| 3.林產品 | 0.33 | 103.87 | -4.73 | -2.30 | -0.88 |
| 4.水產品 | 5.95 | 99.25 | -3.12 | 2.44 | -1.94 |
| 二.土石及礦產品 | 68.10 | 51.20 | -5.26 | -33.26 | -37.01 |
| 1.石油及天然氣 | 48.99 | 45.47 | -8.33 | -41.67 | -44.87 |
| 2.土石採取及其他礦產品 | 19.10 | 63.95 | 0.71 | -10.71 | -12.30 |
| 三.製造業產品 | 876.63 | 87.46 | -0.35 | -6.22 | -6.98 |
| 1.食品 | 23.64 | 99.16 | -0.34 | -3.28 | -3.01 |
| 2.飲料 | 5.11 | 102.14 | -0.04 | -0.26 | -1.76 |
| 3.菸類 | 2.24 | 120.76 | 0.00 | 2.56 | 2.23 |
| 4.紡織品 | 18.30 | 96.51 | 0.04 | -1.33 | -1.03 |
| 5.成衣及服飾品 | 3.47 | 117.17 | 0.21 | 5.41 | 5.41 |
| 6.皮革及其製品 | 3.83 | 114.69 | -0.02 | -3.42 | -0.71 |
| 7.木竹製品 | 1.79 | 107.76 | 0.17 | -1.60 | 0.43 |
| 8.紙漿、紙、紙製品及印刷品 | 13.84 | 95.05 | 0.24 | 0.69 | 0.39 |
| 9.石油及煤製品 | 63.88 | 59.41 | -2.78 | -31.08 | -35.28 |
| 10.化學材料 | 117.65 | 68.59 | -0.78 | -19.19 | -19.10 |
| 11.化學製品及藥品 | 28.96 | 92.90 | -0.58 | -0.90 | -1.45 |
| 12.橡膠及塑膠製品 | 23.42 | 95.83 | -0.09 | -0.37 | -1.13 |
| 13.非金屬礦物製品 | 19.84 | 82.40 | -0.60 | -2.70 | -5.85 |
| 14.基本金屬 | 80.93 | 66.09 | -0.99 | -19.65 | -13.50 |
| 15.金屬製品 | 39.13 | 92.49 | -0.25 | -4.10 | -2.12 |
| 16.電子零組件 | 227.68 | 100.89 | 0.13 | 0.93 | 0.26 |
| 17.電腦、電子產品及光學製品 | 67.69 | 87.02 | -0.13 | -2.94 | -4.05 |
| 18.電力設備 | 27.16 | 95.39 | -0.04 | -1.14 | -1.11 |
| 19.機械設備 | 60.18 | 96.12 | -0.41 | 1.42 | -1.20 |
| 20.運輸工具及零件 | 36.02 | 101.43 | 0.00 | 1.34 | -0.08 |
| 21.家具及裝設品 | 3.96 | 109.60 | 0.16 | 2.81 | 4.02 |
| 22.雜項工業製品 | 7.95 | 109.61 | 0.07 | 4.35 | 1.25 |
| 四.水電燃氣 | 26.82 | 99.62 | -0.02 | -16.05 | -11.76 |
| 分 | | | | | |
| 一.原材料 | 87.80 | 58.62 | -3.46 | -26.41 | -30.73 |
| 二.中間產品 | 396.99 | 83.77 | -0.38 | -9.69 | -10.01 |
| 三.最終產品 | 147.31 | 94.97 | -1.35 | -2.15 | -4.43 |
| 1.資本用品 | 45.19 | 91.14 | -0.55 | 0.20 | -3.46 |
| 2.消費用品 | 102.13 | 97.16 | -1.67 | -3.09 | -4.83 |
| 類 | | | | | |
| 一.內銷品 | 632.08 | 82.49 | -0.96 | -9.89 | -11.47 |
| 二.國產品 | 665.92 | 89.48 | -0.51 | -6.62 | -6.91 |
| 一.非重化工業產品 | 157.57 | 98.40 | -0.14 | -0.27 | -0.49 |
| 二.重化工業產品 | 719.06 | 84.85 | -0.40 | -7.64 | -8.48 |
| 加別 | | | | | |
| 一.原材料 | 87.80 | 58.62 | -3.46 | -26.41 | -30.73 |
| 二.中間產品 | 396.99 | 83.77 | -0.38 | -9.69 | -10.01 |
| 三.最終產品 | 147.31 | 94.97 | -1.35 | -2.15 | -4.43 |
| 1.資本用品 | 45.19 | 91.14 | -0.55 | 0.20 | -3.46 |
| 2.消費用品 | 102.13 | 97.16 | -1.67 | -3.09 | -4.83 |
| 工分 | | | | | |
| 一.內銷品 | 632.08 | 82.49 | -0.96 | -9.89 | -11.47 |
| 二.國產品 | 665.92 | 89.48 | -0.51 | -6.62 | -6.91 |
| 階 | | | | | |
| 一.非重化工業產品 | 157.57 | 98.40 | -0.14 | -0.27 | -0.49 |
| 二.重化工業產品 | 719.06 | 84.85 | -0.40 | -7.64 | -8.48 |
| 段類 | | | | | |
| 一.內銷品 | 632.08 | 82.49 | -0.96 | -9.89 | -11.47 |
| 二.國產品 | 665.92 | 89.48 | -0.51 | -6.62 | -6.91 |
| 特分 | | | | | |
| 一.非重化工業產品 | 157.57 | 98.40 | -0.14 | -0.27 | -0.49 |
| 二.重化工業產品 | 719.06 | 84.85 | -0.40 | -7.64 | -8.48 |
| 殊類 | | | | | |
| 一.非重化工業產品 | 157.57 | 98.40 | -0.14 | -0.27 | -0.49 |
| 二.重化工業產品 | 719.06 | 84.85 | -0.40 | -7.64 | -8.48 |

註：由於受查者延誤或更正報價，最近3個月資料均可能修正。

(三) 出口物價指數

1. 11 月指數以新台幣計價，較上月跌 0.27%。
2. 若剔除匯率變動因素，11 月以美元計價之指數較上月跌 0.62%，變動影響較大者如下：
 - (1) 礦產品類下跌 3.83%(以新台幣計價下跌 3.50%)：主因汽、柴油及燃料油等價格下跌所致。
 - (2) 基本金屬及其製品類下跌 0.97%(以新台幣計價下跌 0.65%)：主因不銹鋼板、鋼鐵螺釘及熱軋鋼板等報價下跌，惟精煉銅箔等報價上揚，抵銷部分跌幅。
 - (3) 塑、橡膠及其製品類下跌 0.95%(以新台幣計價下跌 0.63%)：主因丙烯腈-丁二烯-苯乙烯(ABS)及聚對苯二甲酸二丁酯(PBT)等行情下滑，惟聚乙烯(PE)等行情上漲，抵銷部分跌幅。
 - (4) 機器、電機、電視影像及聲音記錄機等設備類下跌 0.33%(以新台幣計價則微漲 0.01%)：主因積體電路、DRAM 模組等印刷電路板組件及空白媒體價位走低所致。

二、內銷品按加工階段別分類指數：

- (一) 原材料：較上月跌 3.46%；其中國產內銷品漲 1.10%，進口品跌 4.68%。
- (二) 中間產品：較上月跌 0.38%；其中國產內銷品跌 0.36%，進口品跌 0.42%。
- (三) 最終產品：較上月跌 1.35%。
 1. 資本用品：較上月跌 0.55%；其中國產內銷品跌 0.06%，進口品跌 0.74%。
 2. 消費用品：較上月跌 1.67%；其中耐久用品跌 0.10%(國產內銷品跌 0.08%，進口品跌 0.10%)，非耐久用品跌 2.46%(國產內銷品跌 3.15%，進口品跌 0.11%)。

三、特殊分類指數：

- (一) 內銷品：較上月跌 0.96%；其中國產內銷品跌 0.82%，進口品跌 1.08%。
- (二) 國產品：較上月跌 0.51%；其中國產內銷品跌 0.82%，出口品跌 0.27%。
- (三) 製造業產品：
 1. 非重化工業產品：較上月跌 0.14%。
 2. 重化工業產品：較上月跌 0.40%。

進口物價指數變動分析

基期：民國100年=100

民國104年11月

| 類別 | 權數 (%) | 本月 指數 | 與上月 比較 (%) | 與上年同月 比較 (%) | 本年前11月 指數與上年 同期比較 |
|--------------------------|-----------|----------|------------------|--------------------|-------------------------|
| 總指數 | 1,000.00 | 78.50 | -1.08 | -10.18 | -13.22 |
| 第1類 動物產品 | 8.61 | 102.42 | 0.82 | -4.95 | -6.84 |
| 第2類 植物產品 | 18.11 | 83.30 | -1.58 | -7.79 | -10.16 |
| 第4類 調製食品、飲料、酒及菸類 | 14.68 | 110.67 | -0.74 | 1.58 | 1.05 |
| 第5類 礦產品 | 251.08 | 50.09 | -4.55 | -33.89 | -38.72 |
| 第6類 化學或有關工業產品 | 125.25 | 78.79 | -1.01 | -11.55 | -11.87 |
| 第7類 塑、橡膠及其製品 | 36.74 | 79.64 | -0.85 | -5.76 | -4.99 |
| 第8類 皮革及製品 | 4.12 | 108.63 | -0.76 | -12.06 | -6.13 |
| 第9類 木及木製品 | 5.15 | 107.58 | -0.73 | -2.34 | 0.36 |
| 第10類 木漿、紙及其製品 | 10.59 | 92.41 | 0.22 | 0.05 | -0.59 |
| 第11類 紡織及其製品 | 13.17 | 87.92 | 0.02 | 3.74 | 1.45 |
| 第13類 石料製品、玻璃及玻璃器 | 13.33 | 60.75 | -1.19 | -3.08 | -11.14 |
| 第15類 基本金屬及其製品 | 99.49 | 70.10 | -1.17 | -15.83 | -10.49 |
| 第16類 機器、電機、電視影像及聲音記錄機等設備 | 326.36 | 95.96 | 0.07 | 1.45 | -1.04 |
| 第17類 運輸工具 | 23.03 | 97.35 | -0.35 | 0.10 | -3.61 |
| 第18類 光學、計量、醫療儀器、樂器及其零件 | 41.48 | 98.15 | -0.57 | 1.36 | -2.19 |
| 第20類 雜項製品 | 5.31 | 99.49 | -0.55 | 3.26 | 2.88 |
| 按新台幣計價 | | | | | |
| 總指數 | 1,000.00 | 70.77 | -1.42 | -15.39 | -17.11 |
| 第1類 動物產品 | 8.61 | 92.36 | 0.48 | -10.45 | -11.04 |
| 第2類 植物產品 | 18.11 | 75.07 | -1.92 | -13.12 | -14.22 |
| 第4類 調製食品、飲料、酒及菸類 | 14.68 | 99.77 | -1.08 | -4.30 | -3.52 |
| 第5類 礦產品 | 251.08 | 45.16 | -4.89 | -37.72 | -41.42 |
| 第6類 化學或有關工業產品 | 125.25 | 71.02 | -1.35 | -16.68 | -15.83 |
| 第7類 塑、橡膠及其製品 | 36.74 | 71.78 | -1.18 | -11.22 | -9.28 |
| 第8類 皮革及製品 | 4.12 | 97.94 | -1.09 | -17.15 | -10.34 |
| 第9類 木及木製品 | 5.15 | 96.97 | -1.06 | -7.99 | -4.15 |
| 第10類 木漿、紙及其製品 | 10.59 | 83.26 | -0.12 | -5.74 | -5.10 |
| 第11類 紡織及其製品 | 13.17 | 79.23 | -0.31 | -2.26 | -3.14 |
| 第13類 石料製品、玻璃及玻璃器 | 13.33 | 54.73 | -1.51 | -8.69 | -15.18 |
| 第15類 基本金屬及其製品 | 99.49 | 63.16 | -1.50 | -20.70 | -14.48 |
| 第16類 機器、電機、電視影像及聲音記錄機等設備 | 326.36 | 86.53 | -0.27 | -4.43 | -5.53 |
| 第17類 運輸工具 | 23.03 | 87.78 | -0.68 | -5.69 | -7.99 |
| 第18類 光學、計量、醫療儀器、樂器及其零件 | 41.48 | 88.49 | -0.91 | -4.50 | -6.62 |
| 第20類 雜項製品 | 5.31 | 89.71 | -0.88 | -2.72 | -1.78 |
| 按美元計價 | | | | | |

說明：1.表列基本分類係採國際商品統一(HS)分類系統，惟受限於版面，類別名稱經適度簡化。

2.基本分類中，部分類章因考量對廠商或具特定性，爰不單獨公布該類章，惟納編彙計總指數。

3.匯率採當月賣出日平均匯率，11月美元匯率為32.65。

4.由於受查者延誤或更正報價，本表所載資料於公布後3個月內均可能修正。

出口物價指數變動分析

基期：民國100年=100

民國104年11月

| 類 別 | | 權數 (%) | 本 月 指 數 | 與上月 比 較 (%) | 與上年同月 比 較 (%) | 本年前11月 指數與上年 同期比較 |
|------------------------------|------------------------------|-----------|------------|-------------------|---------------------|-------------------------|
| 按 新 台 幣 計 價 | 總指數 | 1,000.00 | 91.22 | -0.27 | -4.21 | -4.64 |
| | 第1類 動物產品 | 6.61 | 88.04 | -1.06 | 1.34 | -4.29 |
| | 第4類 調製食品、飲料、酒及菸類 | 4.29 | 118.84 | 0.14 | 2.81 | 2.87 |
| | 第5類 礦產品 | 59.90 | 53.84 | -3.50 | -33.66 | -36.85 |
| | 第6類 化學或有關工業產品 | 74.94 | 72.75 | -0.47 | -15.70 | -16.59 |
| | 第7類 塑、橡膠及其製品 | 84.07 | 82.15 | -0.63 | -10.95 | -9.24 |
| | 第10類 木漿、紙及其製品 | 6.26 | 97.80 | 0.06 | 1.97 | 1.19 |
| | 第11類 紡織及其製品 | 42.39 | 95.10 | -0.19 | -1.54 | -0.94 |
| | 第13類 石料製品、玻璃及玻璃器 | 8.57 | 80.69 | -0.57 | 1.03 | -2.18 |
| | 第15類 基本金屬及其製品 | 100.69 | 81.34 | -0.65 | -9.45 | -6.16 |
| | 第16類 機器、電機、電視影像及聲音記錄機 等設備 | 480.78 | 98.65 | 0.01 | -0.17 | -0.70 |
| | 第17類 運輸工具 | 30.25 | 107.30 | 0.24 | 4.49 | 2.95 |
| 第18類 光學、計量、醫療儀器、錶、樂器及 其零件 | 79.74 | 103.73 | -0.17 | 2.38 | 3.36 | |
| 第20類 雜項製品 | 15.18 | 113.45 | 0.22 | 7.00 | 5.38 | |
| 按 美 元 計 價 | 總指數 | 1,000.00 | 82.21 | -0.62 | -9.77 | -8.96 |
| | 第1類 動物產品 | 6.61 | 79.41 | -1.39 | -4.54 | -8.66 |
| | 第4類 調製食品、飲料、酒及菸類 | 4.29 | 107.13 | -0.20 | -3.15 | -1.80 |
| | 第5類 礦產品 | 59.90 | 48.52 | -3.83 | -37.52 | -39.63 |
| | 第6類 化學或有關工業產品 | 74.94 | 65.53 | -0.80 | -20.60 | -20.32 |
| | 第7類 塑、橡膠及其製品 | 84.07 | 74.02 | -0.95 | -16.12 | -13.31 |
| | 第10類 木漿、紙及其製品 | 6.26 | 88.11 | -0.27 | -3.96 | -3.42 |
| | 第11類 紡織及其製品 | 42.39 | 85.69 | -0.53 | -7.27 | -5.44 |
| | 第13類 石料製品、玻璃及玻璃器 | 8.57 | 72.67 | -0.91 | -4.84 | -6.64 |
| | 第15類 基本金屬及其製品 | 100.69 | 73.28 | -0.97 | -14.70 | -10.39 |
| | 第16類 機器、電機、電視影像及聲音記錄機 等設備 | 480.78 | 88.92 | -0.33 | -5.96 | -5.20 |
| | 第17類 運輸工具 | 30.25 | 96.71 | -0.10 | -1.58 | -1.74 |
| 第18類 光學、計量、醫療儀器、錶、樂器及 其零件 | 79.74 | 93.50 | -0.50 | -3.56 | -1.34 | |
| 第20類 雜項製品 | 15.18 | 102.28 | -0.11 | 0.79 | 0.58 | |

說明：1.表列基本分類係採國際商品統一(HS)分類系統，惟受限於版面，類別名稱經適度簡化。

2.基本分類中，部分類章因考量對廠商或具特定性，爰不單獨公布該類章，惟納編彙計總指數。

3.匯率採當月買入日平均匯率，11月美元匯率為32.55。

4.由於受查者延誤或更正報價，本表所載資料於公布後3個月內均可能修正。

營造工程物價指數

一、總指數：11月份總指數 97.61 (100年=100)，較上月跌 0.14%，較上年同月跌 4.58%，1-11月平均跌 2.66%。

二、基本分類指數：

(一)本月材料類指數 93.47，較上月跌 0.22%，變動影響較大者如下：

- 1.砂石及級配類跌 0.89%：主因級配料價格下跌所致。
- 2.塑膠製品類跌 0.56%：主因塑膠硬管(HDPE管除外)價格下跌所致。
- 3.水泥及其製品類跌 0.39%：主因預拌混凝土價格下跌所致。

(二)本月勞務類指數 105.55，較上月持平。

三、特殊分類指數(按工程別分類)：

(一)本月建築工程類指數 96.03，較上月跌0.11%；其中材料類跌0.18%、勞務類微漲0.01%。

(二)本月土木工程類指數 99.03，較上月跌0.16%；其中材料類跌0.28%、勞務類持平。

營造工程物價指數變動分析

基期：民國100年=100

民國104年11月

| 類 別 | 權 數 (%) | 本 月 指 數 | 與上月 比 較 (%) | 與上年同 月 比 較 (%) | 本年前11月指數 與上年同期比較 (%) |
|--------------|------------|------------|-------------------|----------------------|----------------------------|
| 總指數 | 1000.00 | 97.61 | -0.14 | -4.58 | -2.66 |
| 基 1.材料類 | 657.93 | 93.47 | -0.22 | -7.31 | -4.82 |
| 本 (1)水泥及其製品類 | 158.85 | 112.16 | -0.39 | -2.64 | 0.47 |
| 分 預拌混凝土 | 115.37 | 115.06 | -0.52 | -3.02 | 0.84 |
| (2)砂石及級配類 | 17.24 | 118.95 | -0.89 | -2.54 | 1.60 |
| (3)磚瓦瓷類 | 12.37 | 111.87 | -0.03 | 0.13 | 0.48 |
| 本 (4)金屬製品類 | 213.87 | 69.00 | -0.12 | -19.11 | -14.51 |
| 分 鋼筋 | 106.87 | 55.29 | 0.67 | -30.87 | -23.03 |
| 型鋼 | 31.76 | 72.73 | -0.87 | -14.76 | -13.56 |
| (5)木材及其製品類 | 17.81 | 102.55 | -0.33 | -2.14 | 0.38 |
| (6)塑膠製品類 | 30.46 | 108.06 | -0.56 | -2.53 | -2.79 |
| (7)油漆塗裝類 | 8.72 | 108.51 | -0.23 | -0.52 | -0.19 |
| (8)機電設備類 | 123.54 | 94.77 | -0.02 | -3.62 | -2.53 |
| (9)瀝青及其製品類 | 31.54 | 101.61 | 0.00 | -5.84 | -4.84 |
| (10)雜項類 | 43.55 | 106.24 | -0.04 | -0.44 | 0.01 |
| 類 2.勞務類 | 342.07 | 105.55 | 0.00 | 0.44 | 1.35 |
| (1)工資 | 228.40 | 107.10 | 0.02 | 0.80 | 1.91 |
| (2)機具設備租金 | 113.67 | 102.55 | -0.03 | -0.30 | 0.19 |
| 特 建築工程類 | 1000.00 | 96.03 | -0.11 | -5.01 | -3.05 |
| 殊 1.材料類 | 698.18 | 91.17 | -0.18 | -7.64 | -5.27 |
| 分 2.勞務類 | 301.82 | 106.95 | 0.01 | 0.62 | 1.83 |
| 類 土木工程類 | 1000.00 | 99.03 | -0.16 | -4.21 | -2.34 |
| 1.材料類 | 623.52 | 95.72 | -0.28 | -7.00 | -4.39 |
| 2.勞務類 | 376.48 | 104.54 | 0.00 | 0.32 | 1.02 |

註：由於受查者延誤或更正報價，本表所載資料於公布後 3 個月內均可能修正。

物價指數圖

Price Index Chart

消費者物價指數及變動率圖

Trends of Consumer Price Indices

基期：民國100年=100 (Base : 2011=100)

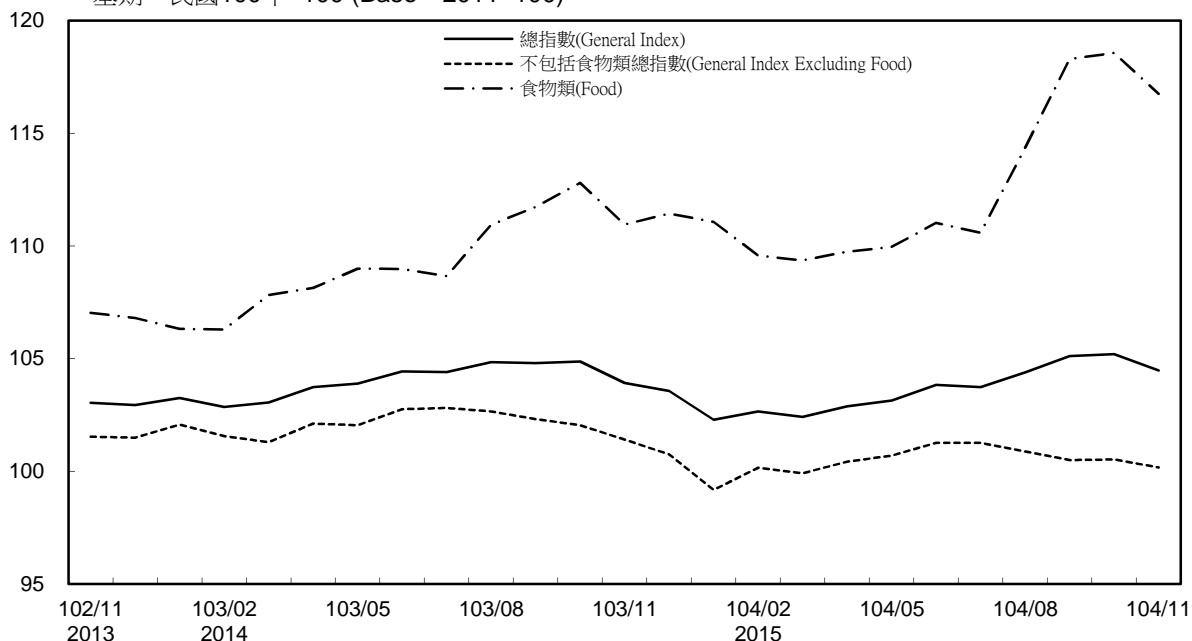

年增率

Annual Change

單位(Unit)：%

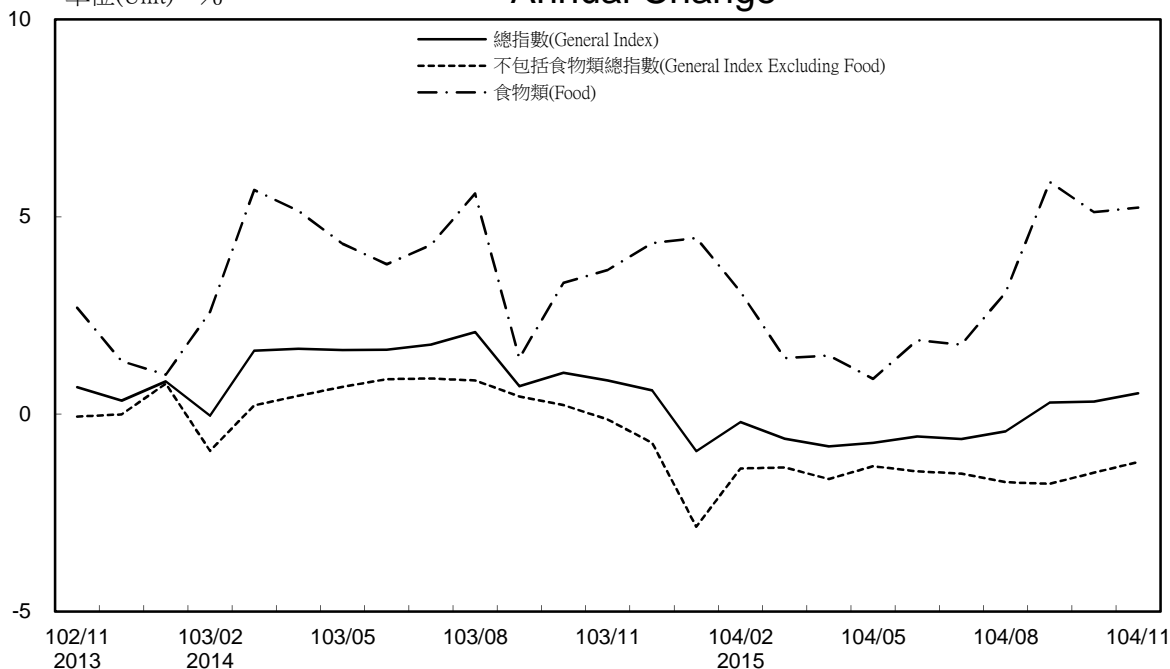

消費者物價指數及變動率圖(續)

Trends of Consumer Price Indices (Cont.)

基期：民國100年=100 (Base : 2011=100)

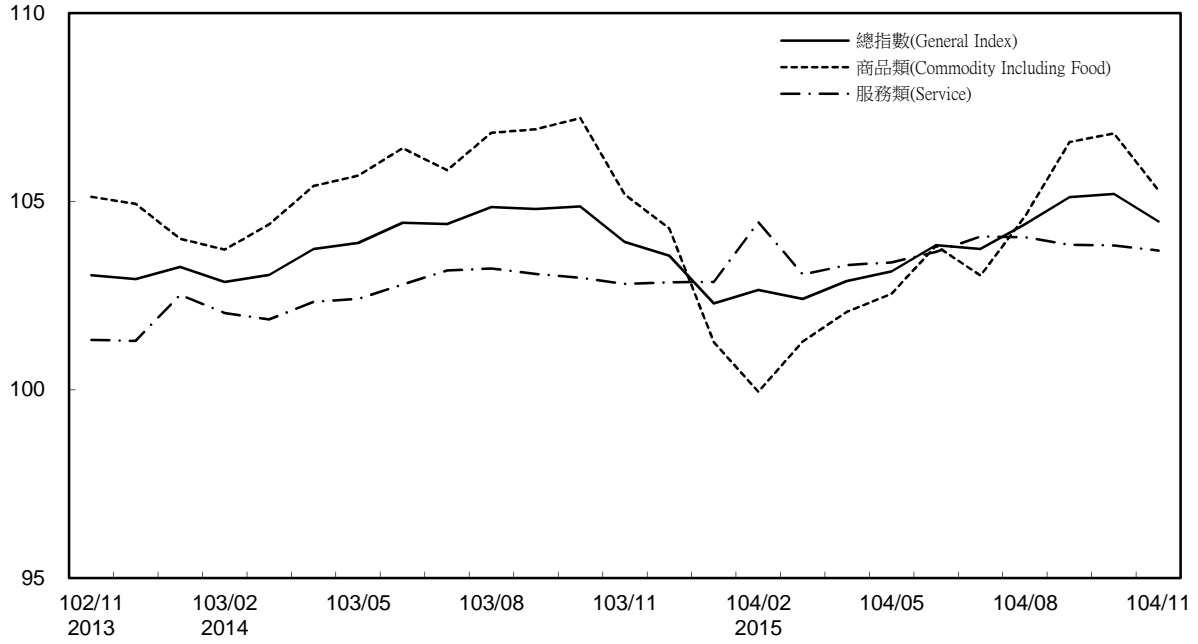

年增率

Annual Change

單位(Unit)：%

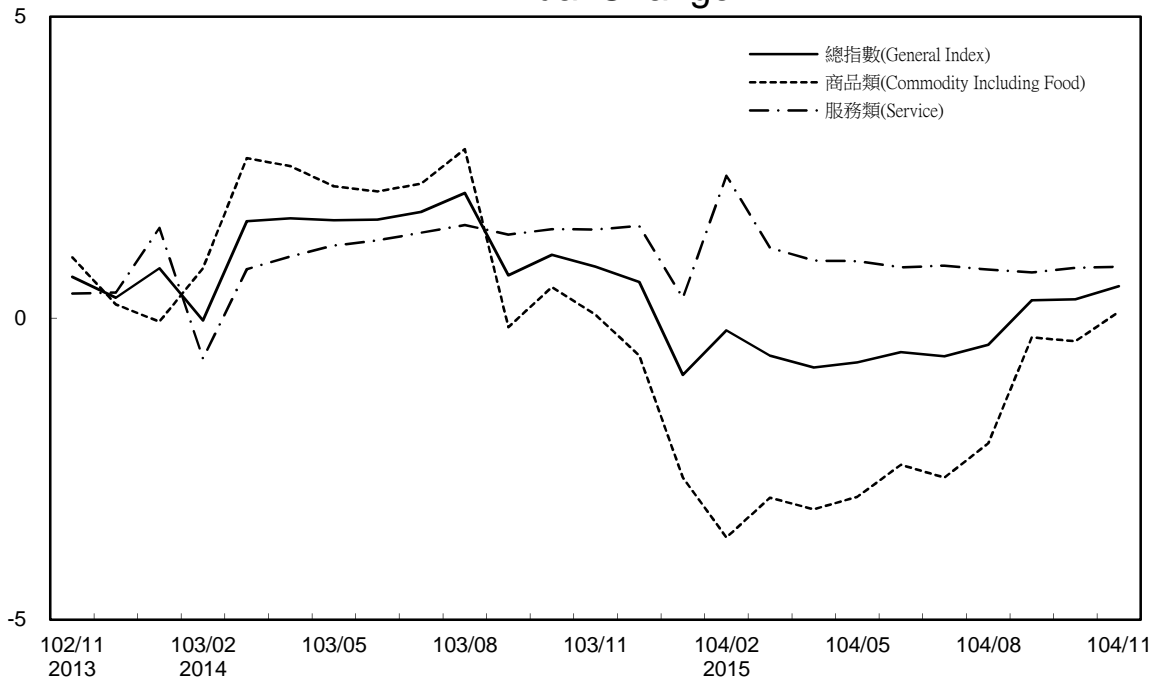

躉售物價指數及變動率圖 Trends of Wholesale Price Indices

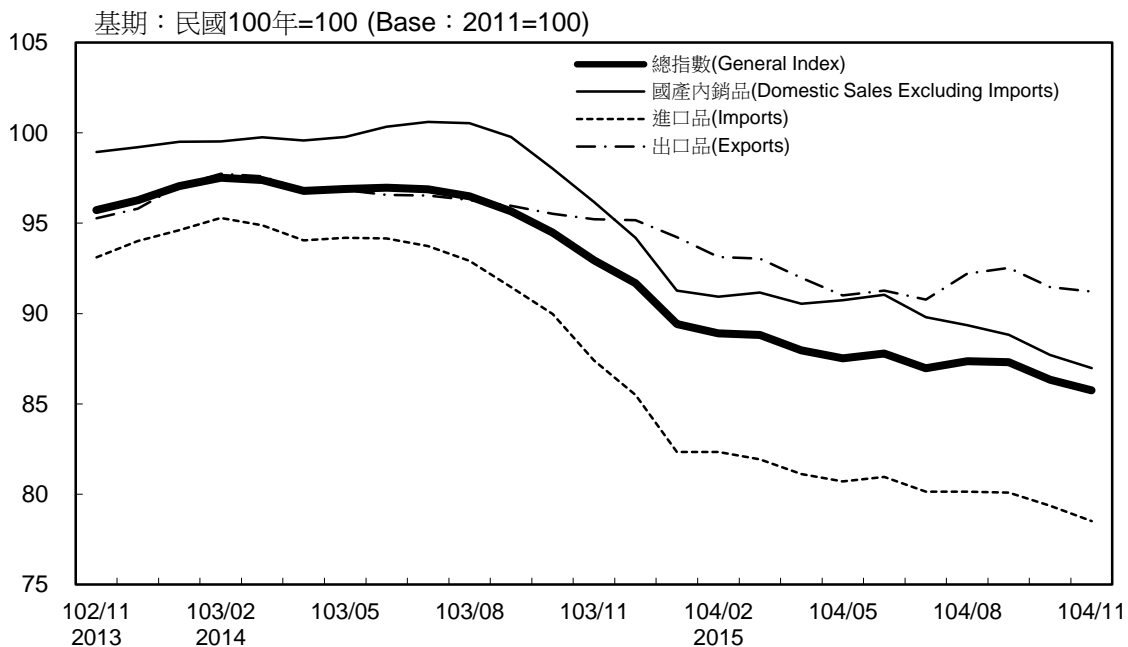

年增率

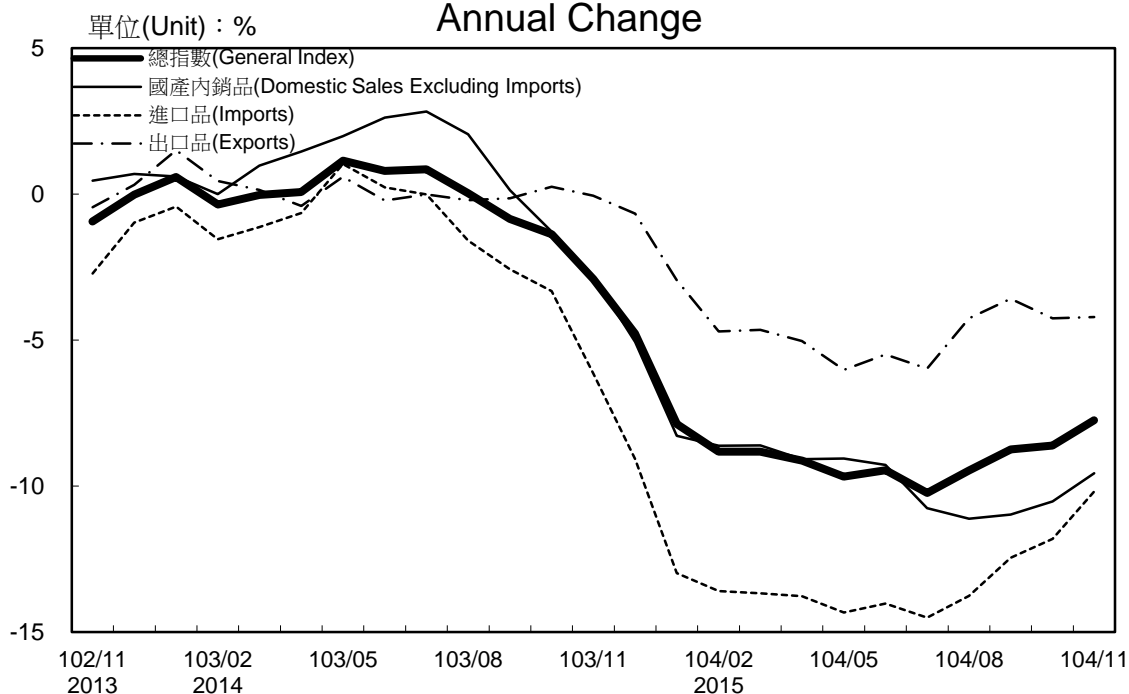

物價指數變動統計表

Tables of the Change of Price Indices

各種物價總指數之變動

The Changes of Various Price Indices

基期：民國100年=100

Base Period : 2011 =100

| 年(月)別 YEAR & MONTH | 躉售物價指數 WHOLESALE PRICE INDEX | | 消費者物價指數 CONSUMER PRICE INDEX | | 進口物價指數 IMPORT PRICE INDEX | | 出口物價指數 EXPORT PRICE INDEX | |
|-----------------------|------------------------------------|--------------------------------|------------------------------------|--------------------------------|---------------------------------|--------------------------------|---------------------------------|--------------------------------|
| | 定基指數 FIXED INDEX | 年增率 ANNUAL CHANGE (%) | 定基指數 FIXED INDEX | 年增率 ANNUAL CHANGE (%) | 定基指數 FIXED INDEX | 年增率 ANNUAL CHANGE (%) | 定基指數 FIXED INDEX | 年增率 ANNUAL CHANGE (%) |
| | 民國 60年 1971 | 30.14 | 0.03 | 19.67 | 2.77 | — | — | — |
| 61年 1972 | 31.49 | 4.48 | 20.26 | 3.00 | — | — | — | — |
| 62年 1973 | 38.68 | 22.83 | 21.92 | 8.19 | — | — | — | — |
| 63年 1974 | 54.38 | 40.59 | 32.32 | 47.45 | — | — | — | — |
| 64年 1975 | 51.62 | -5.08 | 34.01 | 5.23 | — | — | — | — |
| 65年 1976 | 53.05 | 2.77 | 34.86 | 2.50 | 51.58 | — | 81.84 | — |
| 66年 1977 | 54.52 | 2.77 | 37.31 | 7.03 | 53.29 | 3.32 | 83.97 | 2.60 |
| 67年 1978 | 56.44 | 3.52 | 39.47 | 5.79 | 54.00 | 1.33 | 89.65 | 6.76 |
| 68年 1979 | 64.25 | 13.84 | 43.32 | 9.75 | 62.82 | 16.33 | 100.37 | 11.96 |
| 69年 1980 | 78.09 | 21.54 | 51.56 | 19.02 | 76.79 | 22.24 | 108.64 | 8.24 |
| 70年 1981 | 84.04 | 7.62 | 59.97 | 16.31 | 82.78 | 7.80 | 114.72 | 5.60 |
| 71年 1982 | 83.89 | -0.18 | 61.74 | 2.95 | 81.86 | -1.11 | 115.91 | 1.04 |
| 72年 1983 | 82.90 | -1.18 | 62.59 | 1.38 | 79.83 | -2.48 | 114.87 | -0.90 |
| 73年 1984 | 83.30 | 0.48 | 62.57 | -0.03 | 79.13 | -0.88 | 115.10 | 0.20 |
| 74年 1985 | 81.13 | -2.61 | 62.47 | -0.16 | 77.96 | -1.48 | 114.94 | -0.14 |
| 75年 1986 | 78.42 | -3.34 | 62.90 | 0.69 | 67.80 | -13.03 | 110.08 | -4.23 |
| 76年 1987 | 75.87 | -3.25 | 63.23 | 0.52 | 62.82 | -7.35 | 101.97 | -7.37 |
| 77年 1988 | 74.68 | -1.57 | 64.04 | 1.28 | 62.20 | -0.99 | 99.26 | -2.66 |
| 78年 1989 | 74.40 | -0.37 | 66.87 | 4.42 | 58.87 | -5.35 | 95.57 | -3.72 |
| 79年 1990 | 73.96 | -0.59 | 69.63 | 4.13 | 60.25 | 2.34 | 97.93 | 2.47 |
| 80年 1991 | 74.08 | 0.16 | 72.15 | 3.62 | 58.56 | -2.80 | 98.45 | 0.53 |
| 81年 1992 | 71.36 | -3.67 | 75.37 | 4.46 | 54.51 | -6.92 | 93.16 | -5.37 |
| 82年 1993 | 73.15 | 2.51 | 77.59 | 2.95 | 57.04 | 4.64 | 97.99 | 5.18 |
| 83年 1994 | 74.74 | 2.17 | 80.77 | 4.10 | 59.96 | 5.12 | 98.55 | 0.57 |
| 84年 1995 | 80.25 | 7.37 | 83.73 | 3.66 | 66.04 | 10.14 | 105.34 | 6.89 |
| 85年 1996 | 79.45 | -1.00 | 86.31 | 3.08 | 64.40 | -2.48 | 107.10 | 1.67 |
| 86年 1997 | 79.08 | -0.47 | 87.09 | 0.90 | 63.50 | -1.40 | 109.29 | 2.04 |
| 87年 1998 | 79.55 | 0.59 | 88.56 | 1.69 | 63.96 | 0.72 | 115.39 | 5.58 |
| 88年 1999 | 75.94 | -4.54 | 88.71 | 0.17 | 61.35 | -4.08 | 105.54 | -8.54 |
| 89年 2000 | 77.32 | 1.82 | 89.82 | 1.25 | 64.18 | 4.61 | 104.62 | -0.87 |
| 90年 2001 | 76.28 | -1.35 | 89.82 | 0.00 | 63.38 | -1.25 | 104.95 | 0.32 |
| 91年 2002 | 76.32 | 0.05 | 89.64 | -0.20 | 63.63 | 0.39 | 103.39 | -1.49 |
| 92年 2003 | 78.21 | 2.48 | 89.39 | -0.28 | 66.90 | 5.14 | 101.84 | -1.50 |
| 93年 2004 | 83.71 | 7.03 | 90.83 | 1.61 | 72.64 | 8.58 | 103.49 | 1.62 |
| 94年 2005 | 84.22 | 0.61 | 92.92 | 2.30 | 74.40 | 2.42 | 100.94 | -2.46 |
| 95年 2006 | 88.96 | 5.63 | 93.48 | 0.60 | 80.96 | 8.82 | 103.46 | 2.50 |
| 96年 2007 | 94.72 | 6.47 | 95.16 | 1.80 | 88.20 | 8.94 | 107.14 | 3.56 |
| 97年 2008 | 99.59 | 5.14 | 98.51 | 3.52 | 96.00 | 8.84 | 104.84 | -2.15 |
| 98年 2009 | 90.90 | -8.73 | 97.66 | -0.86 | 86.78 | -9.60 | 97.93 | -6.59 |
| 99年 2010 | 95.86 | 5.46 | 98.60 | 0.96 | 92.89 | 7.04 | 99.91 | 2.02 |
| 100年 2011 | 100.00 | 4.32 | 100.00 | 1.42 | 100.00 | 7.65 | 100.00 | 0.09 |
| 101年 2012 | 98.84 | -1.16 | 101.93 | 1.93 | 98.72 | -1.28 | 98.38 | -1.62 |
| 102年 2013 | 96.44 | -2.43 | 102.74 | 0.79 | 94.33 | -4.45 | 96.35 | -2.06 |
| 103年 2014 | 95.89 | -0.57 | 103.97 | 1.20 | 92.35 | -2.10 | 96.45 | 0.10 |
| 11月 NOV. | 92.94 | -2.90 | 103.92 | 0.85 | 87.40 | -6.14 | 95.23 | -0.05 |
| 12月 DEC. | 91.68 | -4.78 | 103.56 | 0.60 | 85.49 | -9.07 | 95.16 | -0.67 |
| 民國104年 2015 | | | | | | | | |
| 1月 JAN. | 89.41 | -7.87 | 102.29 | -0.94 | 82.34 | -12.98 | 94.22 | -2.95 |
| 2月 FEB. | 88.91 | -8.82 | 102.65 | -0.20 | 82.34 | -13.59 | 93.13 | -4.71 |
| 3月 MAR. | 88.81 | -8.82 | 102.41 | -0.62 | 81.92 | -13.67 | 93.05 | -4.65 |
| 4月 APR. | 87.96 | -9.12 | 102.89 | -0.82 | 81.11 | -13.77 | 91.98 | -5.03 |
| 5月 MAY | 87.52 | -9.67 | 103.14 | -0.73 | 80.70 | -14.33 | 91.00 | -6.02 |
| 6月 JUN. | 87.79 | -9.46 | 103.84 | -0.56 | 80.96 | -14.02 | 91.27 | -5.49 |
| 7月 JUL. | 86.97 | -10.23 | 103.74 | -0.63 | 80.14 | -14.51 | 90.77 | -5.98 |
| 8月 AUG. | r 87.36 | r -9.46 | 104.39 | -0.44 | r 80.14 | r -13.75 | 92.20 | -4.25 |
| 9月 SEP. | r 87.30 | r -8.74 | r 105.11 | r 0.30 | r 80.08 | r -12.45 | r 92.52 | r -3.58 |
| 10月 OCT. | r 86.34 | r -8.62 | r 105.20 | r 0.31 | r 79.36 | r -11.80 | r 91.47 | r -4.25 |
| 11月 NOV. | 85.74 | -7.75 | 104.47 | 0.53 | 78.50 | -10.18 | 91.22 | -4.21 |

註：1. 由於受查者延誤或更正報價，最近3個月資料均可能修正。

2. 60年至69年消費者物價指數係原編臺灣地區都市消費者物價指數銜接。

NOTE : 1. All data are subject to revision 3 months after original publication due to late reports and corrections by respondents.

2. The consumer price index of 1971 to 1980 are calculated by splicing from the indices of urban consumer price in Taiwan area previously published.

表 1-1 消費者物價指數變動分析表

基期：民國100年=100

| 類 Groups | 別 | 項 數 Item | 101年12月 相對重要性 Relative Importance, December 2012 (%) | 本年11月份 指數 This Month Index |
|--------------|--|-------------|--|-------------------------------------|
| 總指數 | General Index | 370 | 1,000.00 | 104.47 |
| 基本分類 | The Basic Group | | | |
| 一.食物類 | Food | 171 | 260.24 | 116.75 |
| 1.穀類及其製品 | Cereals & Cereal Products | 10 | 14.08 | 108.51 |
| (1)米類及其製品 | Rice & Rice Products | 3 | 4.14 | 112.92 |
| (2)其他穀類及其製品 | Other Cereals & Cereal Products | 7 | 9.94 | 106.81 |
| 2.肉類 | Meats | 6 | 19.64 | 116.44 |
| (1)生鮮家畜 | Pork, Beef & Mutton | 4 | 12.25 | 114.21 |
| (2)生鮮家禽 | Poultry | 2 | 7.39 | 119.87 |
| 3.肉類製品 | Meat Products | 3 | 2.74 | 116.04 |
| 4.蛋類 | Eggs | 2 | 2.06 | 117.68 |
| 5.水產品 | Fish & Seafood | 20 | 15.51 | 115.38 |
| 6.加工水產品 | Processed Fish & Seafood | 4 | 3.69 | 105.41 |
| 7.蔬菜 | Vegetables | 43 | 24.20 | 162.56 |
| (1)根菜 | Root Vegetables | 3 | 2.13 | 155.05 |
| (2)莖菜 | Stem Vegetables | 11 | 4.05 | 174.46 |
| (3)葉菜 | Leaf Vegetables | 13 | 9.93 | 174.34 |
| (4)果菜及其他 | Fruit Vegetables & Other Vegetables | 16 | 8.09 | 147.23 |
| 8.加工蔬菜 | Processed Vegetables | 6 | 5.01 | 116.72 |
| 9.水果 | Fruits | 24 | 24.18 | 132.63 |
| 10.加工水果 | Processed Fruits | 2 | 0.69 | 107.80 |
| 11.乳類 | Dairy Products | 4 | 10.50 | 105.71 |
| 12.食用油 | Edible Oil | 3 | 1.76 | 103.61 |
| 13.調味品 | Condiments | 5 | 2.63 | 107.93 |
| 14.酒 | Alcoholic Beverages | 4 | 7.53 | 100.40 |
| 15.非酒精性飲料及材料 | Nonalcoholic Beverages & Beverage Materials | 10 | 9.19 | 104.59 |
| 16.調理食品 | Cooked Food | 6 | 6.93 | 116.10 |
| 17.外食費 | Food Away from Home | 12 | 100.34 | 110.86 |
| 18.其他食品 | Other Food | 7 | 9.56 | 107.15 |
| 二.衣著類 | Clothing | 23 | 39.21 | 108.22 |
| 1.成衣 | Garments | 17 | 30.82 | 110.43 |
| (1)男人衣著 | Men's Garments | 6 | 7.58 | 107.27 |
| (2)女人衣著 | Women's Garments | 6 | 18.51 | 111.31 |
| (3)兒童衣著及學生制服 | Children's Garments | 5 | 4.72 | 111.80 |
| 2.鞋類 | Footwear | 3 | 6.66 | 101.31 |
| 3.衣著服務及配件 | Apparel Services & Accessories | 3 | 1.73 | 100.72 |

Table 1-1 The Changes of Consumer Price Indices

Base Period : 2011=100

| 本年10月份 指數 Previous Month Index r | 本月指數與各期比較 Compared with Each Period | | | | 本年前11月指數平均與上年同期比較 Compared with the Same Period(JAN.-NOV.) of Previous Year | | | |
|---|--|---|---|---|---|---|---------------------------------|---|
| | 與上月比較 Compared with Previous Month (%) | 對總指數影響 Effects on General Index (百分點) | 與上年同月比較 Compared with the Same Month of Previous Year (%) | 對總指數影響 Effects on General Index (百分點) | 本年平均 This Period (Average) | 上年平均 Previous Period (Average) | 漲跌率 Percent Change (%) | 對總指數影響 Effects on General Index (百分點) |
| 105.20 | -0.69 | -0.69 | 0.53 | 0.53 | 103.65 | 104.01 | -0.35 | -0.35 |
| 118.57 | -1.53 | -0.44 | 5.23 | 1.41 | 112.66 | 109.24 | 3.13 | 0.83 |
| 108.43 | 0.07 | 0.00 | 1.52 | 0.02 | 107.75 | 105.90 | 1.75 | 0.02 |
| 112.01 | 0.81 | 0.00 | 1.93 | 0.01 | 110.96 | 111.31 | -0.31 | 0.00 |
| 107.06 | -0.23 | 0.00 | 1.34 | 0.01 | 106.54 | 103.79 | 2.65 | 0.03 |
| 115.72 | 0.62 | 0.01 | 0.97 | 0.02 | 116.90 | 113.03 | 3.42 | 0.07 |
| 113.86 | 0.31 | 0.00 | -0.64 | -0.01 | 114.20 | 110.47 | 3.38 | 0.05 |
| 118.50 | 1.16 | 0.01 | 3.83 | 0.03 | 121.17 | 117.07 | 3.50 | 0.03 |
| 115.67 | 0.32 | 0.00 | 2.93 | 0.01 | 113.91 | 108.07 | 5.40 | 0.01 |
| 109.63 | 7.34 | 0.01 | 8.77 | 0.02 | 112.17 | 112.53 | -0.32 | 0.00 |
| 115.84 | -0.40 | -0.01 | 2.46 | 0.04 | 116.14 | 113.64 | 2.20 | 0.04 |
| 105.04 | 0.35 | 0.00 | 0.63 | 0.00 | 104.71 | 104.69 | 0.02 | 0.00 |
| 188.93 | -13.96 | -0.50 | 30.15 | 0.72 | 139.79 | 119.95 | 16.54 | 0.38 |
| 159.73 | -2.93 | -0.01 | 27.00 | 0.05 | 124.53 | 117.02 | 6.42 | 0.01 |
| 182.38 | -4.34 | -0.02 | 12.83 | 0.06 | 147.13 | 132.05 | 11.42 | 0.05 |
| 211.43 | -17.54 | -0.27 | 36.69 | 0.35 | 149.25 | 126.22 | 18.25 | 0.17 |
| 174.85 | -15.80 | -0.19 | 33.52 | 0.26 | 130.20 | 110.00 | 18.36 | 0.14 |
| 116.81 | -0.08 | 0.00 | 0.56 | 0.00 | 116.77 | 114.61 | 1.88 | 0.01 |
| 131.60 | 0.78 | 0.02 | 11.81 | 0.31 | 113.19 | 113.45 | -0.23 | -0.01 |
| 107.30 | 0.47 | 0.00 | 2.86 | 0.00 | 105.59 | 102.77 | 2.74 | 0.00 |
| 106.97 | -1.18 | -0.01 | 0.12 | 0.00 | 106.23 | 106.08 | 0.14 | 0.00 |
| 102.64 | 0.95 | 0.00 | 2.49 | 0.00 | 102.38 | 102.76 | -0.37 | 0.00 |
| 106.05 | 1.77 | 0.00 | 3.04 | 0.01 | 104.88 | 103.26 | 1.57 | 0.00 |
| 100.54 | -0.14 | 0.00 | 1.19 | 0.01 | 99.71 | 99.94 | -0.23 | 0.00 |
| 104.11 | 0.46 | 0.00 | 1.57 | 0.01 | 103.09 | 101.77 | 1.30 | 0.01 |
| 116.16 | -0.05 | 0.00 | 5.31 | 0.04 | 114.26 | 108.47 | 5.34 | 0.04 |
| 110.65 | 0.19 | 0.02 | 1.68 | 0.18 | 109.98 | 107.51 | 2.30 | 0.24 |
| 107.77 | -0.58 | -0.01 | 2.38 | 0.02 | 106.14 | 105.15 | 0.94 | 0.01 |
| 110.55 | -2.11 | -0.08 | -0.67 | -0.03 | 102.87 | 103.41 | -0.52 | -0.02 |
| 113.85 | -3.00 | -0.09 | -0.94 | -0.03 | 103.48 | 104.32 | -0.81 | -0.02 |
| 109.78 | -2.29 | -0.02 | -0.75 | -0.01 | 104.30 | 104.80 | -0.48 | 0.00 |
| 114.68 | -2.94 | -0.06 | -1.29 | -0.02 | 102.90 | 104.24 | -1.29 | -0.02 |
| 116.97 | -4.42 | -0.02 | 0.15 | 0.00 | 103.92 | 103.36 | 0.54 | 0.00 |
| 99.77 | 1.54 | 0.01 | 0.23 | 0.00 | 101.51 | 100.95 | 0.55 | 0.00 |
| 99.64 | 1.08 | 0.00 | 0.94 | 0.00 | 100.74 | 100.52 | 0.22 | 0.00 |

表 1-1 消費者物價指數變動分析表（續 1）

基期：民國100年=100

| 類 | 別 | 項 數 | 101年12月 相對重要性 Relative Importance, December 2012 (%) | 本年11月份 指數 This Month Index |
|---------------|--|------|--|-------------------------------------|
| Groups | | Item | | |
| 三.居住類 | Housing | 46 | 269.19 | 101.55 |
| 1.房租 | Residential Rent | 2 | 180.21 | 103.30 |
| 2.住宅維修費 | Maintenance & Repair of Dwellings | 7 | 13.90 | 105.98 |
| (1)維修材料 | Materials for Maintenance & Repair | 4 | 6.00 | 105.67 |
| (2)維修服務 | Services for Maintenance & Repair | 3 | 7.90 | 106.00 |
| 3.家庭用品 | Household Appliances | 29 | 29.94 | 102.23 |
| (1)紡織品 | Fabric Products | 4 | 2.99 | 102.65 |
| (2)家具 | Furniture | 6 | 6.94 | 108.48 |
| (3)家庭耐久設備 | Household Durable Equipment | 10 | 12.04 | 98.32 |
| (4)餐具及其他家用品 | Tableware & Other Utensils | 9 | 7.97 | 102.30 |
| 4.家庭管理費用 | Household Operations | 3 | 7.89 | 98.75 |
| 5.水電燃氣 | Water , Electricity & Gas Supply | 5 | 37.24 | 91.22 |
| (1)燃氣 | Gas | 2 | 11.16 | 82.30 |
| (2)水費 | Water | 1 | 3.56 | 102.16 |
| (3)電費 | Electricity | 1 | 21.42 | 92.91 |
| (4)公共附加費 | Public Service Charges | 1 | 1.09 | 96.58 |
| 四.交通及通訊類 | Transportation & Communication | 31 | 150.67 | 92.88 |
| 1.交通設備 | Equipment for Transportation & Communication | 5 | 29.81 | 97.94 |
| (1)交通工具 | Vehicles | 3 | 26.66 | 100.62 |
| (2)通訊設備 | Communication Equipment | 2 | 3.15 | 72.21 |
| 2.油料費 | Fuels & Lubricants | 5 | 37.37 | 74.00 |
| 3.交通服務及維修零件 | Services and Vehicle Parts for Transportation & Communication | 21 | 83.49 | 98.19 |
| (1)運輸費 | Transportation Fees | 7 | 21.85 | 102.22 |
| (2)通訊費 | Communication Fees | 5 | 32.14 | 92.33 |
| (3)交通工具零件及維修費 | Vehicle Parts & Maintenance | 4 | 18.11 | 103.22 |
| (4)其他交通服務費 | Others | 5 | 11.40 | 98.10 |
| 五.醫藥保健類 | Health | 22 | 49.09 | 103.14 |
| 1.醫療費用 | Medical Care Services | 9 | 33.42 | 102.61 |
| 2.藥品及保健食品 | Medicines & Health Food | 9 | 11.48 | 105.42 |
| 3.醫療保健器材 | Medical Supplies & Appliance | 4 | 4.19 | 100.31 |
| 六.教養娛樂類 | Education & Entertainment | 49 | 163.56 | 100.22 |
| 1.教養費用 | Educational Expenses | 24 | 94.31 | 99.19 |
| (1)書報期刊 | Book , Newspaper & Periodical | 5 | 9.01 | 101.39 |
| (2)學雜費 | Tuition & Miscellaneous Fees | 8 | 48.89 | 101.14 |
| (3)補習及學習費 | Tutorial Fees | 6 | 24.05 | 102.46 |
| (4)教養設備及用具 | Educational Equipment & Goods | 5 | 12.36 | 81.17 |
| 2.娛樂費用 | Entertainment Expenses | 25 | 69.25 | 101.64 |
| (1)娛樂設備 | Equipment for Entertainment | 12 | 15.50 | 91.46 |
| (2)娛樂服務 | Services for Entertainment | 13 | 53.75 | 104.46 |

Table 1-1 The Changes of Consumer Price Indices (Cont. 1)

Base Period : 2011=100

| 本年10月份指數 Previous Month Index | 本月指數與各期比較 Compared with Each Period | | | | 本年前11月指數平均與上年同期比較 Compared with the Same Period(JAN.-NOV.) of Previous Year | | | |
|----------------------------------|---|--|--|--|---|-----------------------------------|---------------------------|--|
| | 與上月比較 Compared with Previous Month (%) | 對總指數影響 Effects on General Index (百分點) | 與上年同月比較 Compared with the Same Month of Previous Year (%) | 對總指數影響 Effects on General Index (百分點) | 本年平均 This Period (Average) | 上年平均 Previous Period (Average) | 漲跌率 Percent Change (%) | 對總指數影響 Effects on General Index (百分點) |
| 101.43 | 0.12 | 0.03 | -1.09 | -0.29 | 101.80 | 102.99 | -1.16 | -0.31 |
| 103.20 | 0.10 | 0.02 | 0.95 | 0.17 | 102.91 | 102.02 | 0.87 | 0.16 |
| 105.90 | 0.08 | 0.00 | 1.82 | 0.03 | 105.03 | 103.56 | 1.42 | 0.02 |
| 105.48 | 0.18 | 0.00 | 0.97 | 0.01 | 105.35 | 104.20 | 1.10 | 0.01 |
| 106.00 | 0.00 | 0.00 | 2.46 | 0.02 | 104.59 | 102.88 | 1.66 | 0.01 |
| 101.84 | 0.38 | 0.01 | 0.75 | 0.02 | 101.50 | 101.59 | -0.09 | 0.00 |
| 100.06 | 2.59 | 0.01 | 0.29 | 0.00 | 100.16 | 102.27 | -2.06 | -0.01 |
| 108.31 | 0.16 | 0.00 | 1.23 | 0.01 | 107.51 | 106.55 | 0.90 | 0.01 |
| 98.44 | -0.12 | 0.00 | -0.31 | 0.00 | 98.73 | 99.07 | -0.34 | 0.00 |
| 101.77 | 0.52 | 0.00 | 2.11 | 0.02 | 100.71 | 100.53 | 0.18 | 0.00 |
| 98.86 | -0.11 | 0.00 | 0.44 | 0.00 | 99.12 | 98.93 | 0.19 | 0.00 |
| 91.12 | 0.11 | 0.00 | -13.65 | -0.52 | 95.83 | 109.53 | -12.51 | -0.49 |
| 81.94 | 0.44 | 0.00 | -25.35 | -0.28 | 87.88 | 113.33 | -22.46 | -0.25 |
| 102.16 | 0.00 | 0.00 | 2.16 | 0.01 | 100.18 | 100.00 | 0.18 | 0.00 |
| 92.91 | 0.00 | 0.00 | -11.03 | -0.25 | 98.36 | 109.54 | -10.21 | -0.24 |
| 96.58 | 0.00 | 0.00 | 0.08 | 0.00 | 96.58 | 96.51 | 0.07 | 0.00 |
| 93.71 | -0.89 | -0.12 | -4.85 | -0.70 | 94.17 | 100.09 | -5.91 | -0.87 |
| 98.29 | -0.36 | -0.01 | 0.35 | 0.01 | 98.11 | 98.17 | -0.06 | 0.00 |
| 101.24 | -0.61 | -0.02 | 0.88 | 0.02 | 100.59 | 100.01 | 0.58 | 0.02 |
| 70.55 | 2.35 | 0.01 | -5.20 | -0.01 | 74.02 | 79.02 | -6.33 | -0.02 |
| 77.15 | -4.08 | -0.11 | -22.55 | -0.73 | 79.70 | 106.88 | -25.43 | -0.93 |
| 98.24 | -0.05 | 0.00 | 0.34 | 0.03 | 98.08 | 97.40 | 0.70 | 0.06 |
| 102.50 | -0.27 | -0.01 | 0.39 | 0.01 | 101.87 | 101.71 | 0.16 | 0.00 |
| 92.33 | 0.00 | 0.00 | -0.16 | -0.01 | 92.41 | 91.68 | 0.80 | 0.02 |
| 103.20 | 0.02 | 0.00 | 0.76 | 0.01 | 103.15 | 101.97 | 1.16 | 0.02 |
| 97.96 | 0.14 | 0.00 | 0.97 | 0.01 | 97.79 | 97.04 | 0.77 | 0.01 |
| 103.19 | -0.05 | 0.00 | 0.44 | 0.02 | 102.89 | 102.65 | 0.23 | 0.01 |
| 102.62 | -0.01 | 0.00 | 0.35 | 0.01 | 102.46 | 102.18 | 0.27 | 0.01 |
| 105.63 | -0.20 | 0.00 | 0.41 | 0.00 | 104.95 | 105.07 | -0.11 | 0.00 |
| 100.31 | 0.00 | 0.00 | 1.22 | 0.00 | 99.93 | 98.99 | 0.95 | 0.00 |
| 101.14 | -0.91 | -0.15 | 0.39 | 0.06 | 101.00 | 101.05 | -0.05 | -0.01 |
| 99.27 | -0.08 | -0.01 | 0.18 | 0.02 | 98.99 | 99.33 | -0.34 | -0.03 |
| 101.33 | 0.06 | 0.00 | 0.29 | 0.00 | 101.15 | 100.77 | 0.38 | 0.00 |
| 101.14 | 0.00 | 0.00 | 0.22 | 0.01 | 101.01 | 100.76 | 0.25 | 0.01 |
| 102.52 | -0.06 | 0.00 | 0.80 | 0.02 | 102.30 | 102.10 | 0.20 | 0.00 |
| 81.62 | -0.55 | -0.01 | -1.46 | -0.02 | 80.70 | 84.60 | -4.61 | -0.05 |
| 103.71 | -2.00 | -0.14 | 0.68 | 0.05 | 103.76 | 103.40 | 0.35 | 0.02 |
| 91.26 | 0.22 | 0.00 | 0.84 | 0.01 | 91.38 | 92.73 | -1.46 | -0.02 |
| 107.22 | -2.57 | -0.14 | 0.63 | 0.03 | 107.24 | 106.37 | 0.82 | 0.05 |

表 1-1 消費者物價指數變動分析表（續完）

基期：民國100年=100

| 類 | 別 | 項 數 Item | 101年12月 相對重要性 Relative Importance, December 2012 (%) | 本年11月份 指數 This Month Index |
|-----------------|--|-------------|--|-------------------------------------|
| Groups | | | | |
| 七.雜項類 | Miscellaneous | 28 | 68.06 | 104.11 |
| 1.香菸及檳榔 | Tobacco & Betel Nuts | 2 | 11.94 | 112.30 |
| 2.美容及衛生用品 | Cosmetic Items | 10 | 19.44 | 100.50 |
| 3.個人隨身用品 | Personal Effects | 4 | 5.97 | 96.99 |
| 4.個人服務 | Services for Nursery & Nursing Care | 2 | 6.24 | 97.33 |
| 5.理容服務費 | Services for Personal Care | 3 | 14.83 | 104.74 |
| 6.其他 | Other Miscellaneous Expenses | 7 | 9.64 | 106.90 |
| 商品性質別分類 | Commodity and Service Group | | | |
| 一.商品類 | Commodity | 281 | 432.49 | 105.29 |
| (不含食物) | Commodity Excluding Food | 122 | 272.59 | 96.53 |
| 1.非耐久性消費品 | Non-durable Consumer Goods | 202 | 290.92 | 107.66 |
| (不含食物) | Non-durable Consumer Goods Excluding Food | 43 | 131.02 | 92.47 |
| 2.半耐久性消費品 | Semi-durable Consumer Goods | 44 | 63.99 | 105.29 |
| 3.耐久性消費品 | Durable Consumer Goods | 35 | 77.58 | 95.25 |
| 二.服務類 | Service | 89 | 567.51 | 103.69 |
| 1.外食費 | Food Away from Home | 12 | 100.34 | 110.86 |
| 2.衣著服務 | Apparel Service | 2 | 0.92 | 104.56 |
| 3.居住服務 | Housing Service | 9 | 197.09 | 103.18 |
| 4.交通及通訊服務 | Transportation & Communication Service | 19 | 79.88 | 98.05 |
| 5.醫藥保健服務 | Medical Care Service | 9 | 33.42 | 102.61 |
| 6.教養娛樂服務 | Education & Entertainment Service | 27 | 126.69 | 102.79 |
| 7.雜項服務 | Miscellaneous Service | 11 | 29.17 | 103.34 |
| 購買頻度別分類 | Frequency of Purchase Group | | | |
| 每月至少購買1次 | Items to buy about once a month | 74 | 255.61 | 107.94 |
| 每季(不含每月)至少購買1次 | Items to buy about once every three months | 92 | 155.31 | 105.26 |
| 每半年(不含每季)至少購買1次 | Items to buy about once every six months | 66 | 108.81 | 106.71 |
| 每年(不含每半年)至少購買1次 | Items to buy about once a year | 62 | 118.45 | 104.17 |
| 1年以上購買1次 | Items to buy infrequently | 76 | 201.94 | 99.32 |
| 其他特殊複分類 | Other Special Group | | | |
| 總指數(不含食物) | General Index Excluding Food | 199 | 739.76 | 100.17 |
| 總指數(不含蔬菜水果) | General Index Excluding Fruits & Vegetables | 303 | 951.63 | 102.51 |
| 總指數(不含蔬果及能源) | General Index Excluding Fruits , Vegetables & Energy | 295 | 881.67 | 104.09 |
| 總指數(不含蔬果水產及能源) | General Index Excluding Fruits , Vegetables, Fish, Seafood & Energy | 275 | 866.16 | 103.89 |
| 總指數(不含設算租金) | General Index Excluding Imputed Rent | 369 | 840.11 | 104.70 |

Table 1-1 The Changes of Consumer Price Indices (Cont. End)

Base Period : 2011=100

| 本年10月份 指數 Previous Month Index r | 本月指數與各期比較 Compared with Each Period | | | | 本年前11月指數平均與上年同期比較 Compared with the Same Period(JAN.-NOV.) of Previous Year | | | |
|---|--|---|---|---|---|---|---------------------------------|---|
| | 與上月比較 Compared with Previous Month (%) | 對總指數影響 Effects on General Index (百分點) | 與上年同月比較 Compared with the Same Month of Previous Year (%) | 對總指數影響 Effects on General Index (百分點) | 本年平均 This Period (Average) | 上年平均 Previous Period (Average) | 漲跌率 Percent Change (%) | 對總指數影響 Effects on General Index (百分點) |
| 103.07 | 1.01 | 0.07 | 0.68 | 0.05 | 104.51 | 104.24 | 0.26 | 0.02 |
| 111.76 | 0.48 | 0.01 | 3.14 | 0.04 | 113.09 | 111.04 | 1.85 | 0.02 |
| 98.54 | 1.99 | 0.04 | -0.12 | 0.00 | 100.06 | 100.87 | -0.80 | -0.02 |
| 98.27 | -1.30 | -0.01 | 0.02 | 0.00 | 97.41 | 98.14 | -0.74 | 0.00 |
| 97.22 | 0.11 | 0.00 | 1.59 | 0.01 | 102.50 | 101.12 | 1.36 | 0.01 |
| 102.51 | 2.18 | 0.03 | 0.07 | 0.00 | 104.20 | 104.06 | 0.13 | 0.00 |
| 106.90 | 0.00 | 0.00 | -0.14 | 0.00 | 106.61 | 106.28 | 0.31 | 0.00 |
| 106.80 | -1.41 | -0.61 | 0.10 | 0.04 | 103.38 | 105.60 | -2.10 | -0.90 |
| 97.13 | -0.62 | -0.15 | -4.55 | -1.20 | 97.06 | 102.82 | -5.60 | -1.50 |
| 109.59 | -1.76 | -0.52 | 0.18 | 0.05 | 105.56 | 108.54 | -2.75 | -0.81 |
| 92.96 | -0.53 | -0.06 | -9.41 | -1.19 | 95.21 | 106.62 | -10.70 | -1.41 |
| 106.52 | -1.15 | -0.07 | -0.34 | -0.02 | 101.93 | 102.38 | -0.44 | -0.03 |
| 95.50 | -0.26 | -0.02 | 0.17 | 0.01 | 95.23 | 96.09 | -0.89 | -0.07 |
| 103.83 | -0.13 | -0.08 | 0.86 | 0.49 | 103.66 | 102.65 | 0.98 | 0.56 |
| 110.65 | 0.19 | 0.02 | 1.68 | 0.18 | 109.98 | 107.51 | 2.30 | 0.24 |
| 104.56 | 0.00 | 0.00 | 0.77 | 0.00 | 104.37 | 102.99 | 1.34 | 0.00 |
| 103.09 | 0.09 | 0.02 | 0.99 | 0.19 | 102.78 | 101.88 | 0.88 | 0.17 |
| 98.10 | -0.05 | 0.00 | 0.41 | 0.03 | 97.90 | 97.15 | 0.77 | 0.06 |
| 102.62 | -0.01 | 0.00 | 0.35 | 0.01 | 102.46 | 102.18 | 0.27 | 0.01 |
| 103.97 | -1.13 | -0.14 | 0.51 | 0.06 | 103.88 | 103.38 | 0.48 | 0.06 |
| 102.20 | 1.12 | 0.03 | 0.26 | 0.01 | 104.22 | 103.77 | 0.43 | 0.01 |
| 108.86 | -0.85 | -0.22 | 0.96 | 0.25 | 105.87 | 106.95 | -1.01 | -0.26 |
| 107.10 | -1.72 | -0.27 | -0.24 | -0.04 | 104.34 | 106.17 | -1.72 | -0.27 |
| 107.46 | -0.70 | -0.08 | 0.48 | 0.05 | 104.99 | 104.66 | 0.32 | 0.03 |
| 104.00 | 0.16 | 0.02 | 0.40 | 0.05 | 103.30 | 102.97 | 0.32 | 0.04 |
| 100.14 | -0.82 | -0.16 | 0.34 | 0.07 | 100.21 | 100.30 | -0.09 | -0.02 |
| 100.53 | -0.36 | -0.26 | -1.21 | -0.89 | 100.45 | 102.10 | -1.62 | -1.19 |
| 102.75 | -0.23 | -0.22 | -0.52 | -0.50 | 102.58 | 103.36 | -0.75 | -0.72 |
| 104.23 | -0.13 | -0.12 | 0.86 | 0.76 | 103.74 | 102.93 | 0.79 | 0.69 |
| 104.02 | -0.12 | -0.11 | 0.83 | 0.72 | 103.52 | 102.73 | 0.77 | 0.66 |
| 105.58 | -0.83 | -0.70 | 0.45 | 0.38 | 103.79 | 104.39 | -0.57 | -0.48 |

表 1-2 消費者物價基本分類指數

基期：民國100年=100

| 類 別 | 總 指 數 General Index | 食 物 類 Food | 穀類及其製品 Cereals & Cereal Products | | | 肉 類 Meats | 生 鮮 家 畜 Pork, Beef & Mutton | 生 鮮 家 禽 Poultry |
|-----------|------------------------------|---------------------|-------------------------------------|--------------------------------|--|-----------------|---|-----------------------------|
| | | | 穀類及其製品 Cereals & Cereal Products | 米類及其製品 Rice & Rice Products | 其他穀類及製品 Other Cereals & Cereal Products | | | |
| 項數 | 370 | 171 | 10 | 3 | 7 | 6 | 4 | 2 |
| 權數(千分比) | 1,000.00 | 251.94 | 13.91 | 4.04 | 9.87 | 19.96 | 12.76 | 7.21 |
| 定 基 指 數 | | | | | | | | |
| 民國95年 | 93.48 | 87.43 | 82.57 | 86.79 | 80.92 | 79.90 | 83.39 | 75.18 |
| 民國96年 | 95.16 | 89.93 | 84.81 | 86.55 | 84.18 | 82.50 | 84.42 | 79.99 |
| 民國97年 | 98.51 | 97.62 | 94.77 | 94.52 | 94.86 | 94.80 | 93.82 | 96.36 |
| 民國98年 | 97.66 | 97.19 | 96.44 | 98.85 | 95.63 | 94.43 | 93.09 | 96.58 |
| 民國99年 | 98.60 | 97.79 | 95.86 | 97.48 | 95.31 | 96.27 | 96.74 | 95.50 |
| 民國100年 | 100.00 | 100.00 | 100.00 | 100.00 | 100.00 | 100.00 | 100.00 | 100.00 |
| 民國101年 | 101.93 | 104.16 | 102.20 | 103.36 | 101.82 | 97.72 | 97.63 | 97.87 |
| 民國102年 | 102.74 | 105.48 | 103.71 | 107.74 | 102.16 | 101.92 | 98.60 | 107.35 |
| 民國103年 | 103.97 | 109.42 | 106.00 | 111.19 | 103.98 | 113.24 | 110.69 | 117.25 |
| 11月 | 103.92 | 110.95 | 106.89 | 110.78 | 105.40 | 115.32 | 114.95 | 115.45 |
| 12月 | 103.56 | 111.44 | 107.10 | 109.91 | 106.05 | 115.53 | 113.16 | 119.20 |
| 民國104年 | | | | | | | | |
| 1月 | 102.29 | 111.07 | 106.52 | 109.48 | 105.41 | 118.47 | 115.03 | 124.05 |
| 2月 | 102.65 | 109.58 | 105.79 | 107.57 | 105.16 | 120.93 | 119.21 | 123.44 |
| 3月 | 102.41 | 109.36 | 107.78 | 110.07 | 106.94 | 118.53 | 116.22 | 122.10 |
| 4月 | 102.89 | 109.75 | 107.96 | 111.43 | 106.65 | 115.30 | 111.78 | 121.03 |
| 5月 | 103.14 | 109.96 | 108.63 | 113.13 | 106.89 | 113.60 | 110.90 | 117.87 |
| 6月 | 103.84 | 111.02 | 107.69 | 110.44 | 106.68 | 115.97 | 112.51 | 121.58 |
| 7月 | 103.74 | 110.58 | 108.17 | 111.28 | 106.99 | 116.36 | 112.80 | 122.16 |
| 8月 r | 104.39 | 114.36 | 106.83 | 108.90 | 106.08 | 117.50 | 114.83 | 121.72 |
| 9月 r | 105.11 | 118.30 | 108.96 | 113.38 | 107.26 | 117.07 | 114.83 | 120.52 |
| 10月 r | 105.20 | 118.57 | 108.43 | 112.01 | 107.06 | 115.72 | 113.86 | 118.50 |
| 11月 | 104.47 | 116.75 | 108.51 | 112.92 | 106.81 | 116.44 | 114.21 | 119.87 |
| 年 增 率 (%) | | | | | | | | |
| 民國95年 | 0.60 | -0.65 | 1.15 | -0.20 | 1.77 | -0.82 | 0.72 | -3.12 |
| 民國96年 | 1.80 | 2.86 | 2.71 | -0.28 | 4.03 | 3.25 | 1.24 | 6.40 |
| 民國97年 | 3.52 | 8.55 | 11.74 | 9.21 | 12.69 | 14.91 | 11.13 | 20.47 |
| 民國98年 | -0.86 | -0.44 | 1.76 | 4.58 | 0.81 | -0.39 | -0.78 | 0.23 |
| 民國99年 | 0.96 | 0.62 | -0.60 | -1.39 | -0.33 | 1.95 | 3.92 | -1.12 |
| 民國100年 | 1.42 | 2.26 | 4.32 | 2.59 | 4.92 | 3.87 | 3.37 | 4.71 |
| 民國101年 | 1.93 | 4.16 | 2.20 | 3.36 | 1.82 | -2.28 | -2.37 | -2.13 |
| 民國102年 | 0.79 | 1.27 | 1.48 | 4.24 | 0.33 | 4.30 | 0.99 | 9.69 |
| 民國103年 | 1.20 | 3.74 | 2.21 | 3.20 | 1.78 | 11.11 | 12.26 | 9.22 |
| 11月 | 0.85 | 3.65 | 2.18 | -0.74 | 3.50 | 11.52 | 15.84 | 4.61 |
| 12月 | 0.60 | 4.33 | 2.04 | -1.47 | 3.60 | 9.27 | 13.93 | 2.22 |
| 民國104年 | | | | | | | | |
| 1月 | -0.94 | 4.46 | 3.09 | 0.22 | 4.36 | 9.49 | 14.26 | 2.46 |
| 2月 | -0.20 | 3.10 | 0.41 | -3.82 | 2.29 | 9.87 | 16.63 | -0.05 |
| 3月 | -0.62 | 1.42 | 1.55 | -2.13 | 3.19 | 3.96 | 6.02 | 0.65 |
| 4月 | -0.82 | 1.49 | 1.40 | -0.94 | 2.44 | 1.20 | 1.10 | 1.37 |
| 5月 | -0.73 | 0.89 | 1.90 | -0.54 | 3.00 | 0.29 | -0.28 | 1.26 |
| 6月 | -0.56 | 1.87 | 1.39 | -0.89 | 2.40 | 2.86 | 1.11 | 5.88 |
| 7月 | -0.63 | 1.76 | 2.99 | 0.77 | 3.94 | 2.44 | -0.01 | 6.72 |
| 8月 r | -0.44 | 3.08 | 1.13 | -1.75 | 2.38 | 3.38 | 1.66 | 6.40 |
| 9月 r | 0.30 | 5.88 | 2.39 | 2.20 | 2.47 | 2.68 | 0.62 | 6.35 |
| 10月 r | 0.31 | 5.12 | 1.51 | 1.63 | 1.44 | 1.02 | -0.79 | 4.26 |
| 11月 | 0.53 | 5.23 | 1.52 | 1.93 | 1.34 | 0.97 | -0.64 | 3.83 |

註：由於受查者延誤或更正報價，最近3個月資料均可能修正。

Table 1-2 Consumer Price Indices by Basic Group

Base Period : 2011=100

| 肉 類 製 品 Meat Products | 蛋 類 Eggs | 水 產 品 Fish & Seafood | 加 工 水 產 品 Processed Fish & Seafood | 蔬 菜 Vegetables | 根 菜 Root Vegetables | 莖 菜 Stem Vegetables | 葉 菜 Leaf Vegetables | 果 菜 及 其 他 Fruit Vegetables & Other Vegetables | Groups |
|-----------------------------------|----------------|-------------------------------|---|----------------------|------------------------------------|---------------------------|---------------------------|--|-----------|
| | | | | | | | | | |
| 3 | 2 | 20 | 4 | 43 | 3 | 11 | 13 | 16 | Item |
| 2.64 | 1.94 | 15.57 | 3.65 | 19.69 | 採月變動權數 Use Monthly Varying Weights | | | | Weight(%) |
| FIXED INDEX | | | | | | | | | |
| 87.33 | 79.70 | 70.57 | 79.23 | 104.92 | 110.80 | 112.91 | 103.96 | 98.13 | 2006 |
| 87.84 | 83.69 | 74.94 | 79.95 | 114.88 | 122.15 | 107.19 | 117.13 | 114.02 | 2007 |
| 95.92 | 101.45 | 84.28 | 89.73 | 114.77 | 112.08 | 103.99 | 120.89 | 114.15 | 2008 |
| 100.96 | 101.97 | 87.95 | 95.17 | 102.33 | 102.68 | 98.97 | 102.04 | 105.28 | 2009 |
| 99.01 | 90.78 | 93.88 | 96.46 | 103.51 | 103.87 | 103.26 | 101.64 | 105.34 | 2010 |
| 100.00 | 100.00 | 100.00 | 100.00 | 100.00 | 100.00 | 100.00 | 100.00 | 100.00 | 2011 |
| 103.22 | 107.13 | 103.80 | 101.62 | 122.18 | 126.81 | 114.97 | 126.00 | 122.58 | 2012 |
| 104.42 | 102.84 | 106.38 | 102.76 | 125.17 | 125.03 | 131.86 | 133.21 | 114.46 | 2013 |
| 108.48 | 112.69 | 113.60 | 104.72 | 120.78 | 117.12 | 133.42 | 126.97 | 110.71 | 2014 |
| 112.74 | 108.19 | 112.61 | 104.75 | 124.90 | 122.09 | 154.62 | 127.54 | 110.27 | NOV. |
| 112.89 | 114.50 | 113.14 | 105.01 | 130.00 | 118.25 | 148.56 | 135.29 | 118.50 | DEC. |
| | | | | | | | | | 2015 |
| 113.32 | 121.94 | 115.59 | 104.54 | 118.43 | 128.18 | 130.60 | 119.33 | 111.16 | JAN. |
| 110.65 | 120.64 | 120.90 | 104.23 | 100.33 | 109.95 | 113.00 | 95.02 | 101.17 | FEB. |
| 113.82 | 122.41 | 116.37 | 104.50 | 99.17 | 103.81 | 115.24 | 94.59 | 98.73 | MAR. |
| 114.25 | 114.54 | 115.84 | 104.62 | 115.23 | 109.38 | 127.70 | 118.76 | 107.95 | APR. |
| 113.73 | 107.82 | 115.12 | 104.24 | 121.07 | 107.76 | 131.98 | 132.16 | 106.64 | MAY |
| 113.82 | 96.72 | 115.40 | 104.70 | 139.61 | 112.05 | 142.76 | 150.50 | 130.61 | JUN. |
| 115.00 | 99.93 | 115.82 | 105.27 | 132.78 | 113.08 | 149.81 | 140.73 | 119.68 | JUL. |
| 112.95 | 110.84 | 115.78 | 104.25 | 166.07 | 124.80 | 170.48 | 183.73 | 153.02 | r AUG. |
| 113.81 | 111.70 | 115.51 | 105.01 | 193.49 | 146.08 | 180.02 | 221.13 | 181.13 | r SEP. |
| 115.67 | 109.63 | 115.84 | 105.04 | 188.93 | 159.73 | 182.38 | 211.43 | 174.85 | r OCT. |
| 116.04 | 117.68 | 115.38 | 105.41 | 162.56 | 155.05 | 174.46 | 174.34 | 147.23 | NOV. |
| ANNUAL CHANGE (%) | | | | | | | | | |
| 1.46 | -4.05 | 0.71 | 2.75 | -8.70 | 3.14 | -0.61 | -9.92 | -11.94 | 2006 |
| 0.58 | 5.01 | 6.19 | 0.91 | 9.49 | 10.24 | -5.07 | 12.67 | 16.19 | 2007 |
| 9.20 | 21.22 | 12.46 | 12.23 | -0.10 | -8.24 | -2.99 | 3.21 | 0.11 | 2008 |
| 5.25 | 0.51 | 4.35 | 6.06 | -10.84 | -8.39 | -4.83 | -15.59 | -7.77 | 2009 |
| -1.93 | -10.97 | 6.74 | 1.36 | 1.15 | 1.16 | 4.33 | -0.39 | 0.06 | 2010 |
| 1.00 | 10.16 | 6.52 | 3.67 | -3.39 | -3.73 | -3.16 | -1.61 | -5.07 | 2011 |
| 3.22 | 7.13 | 3.80 | 1.62 | 22.18 | 26.81 | 14.97 | 26.00 | 22.58 | 2012 |
| 1.16 | -4.00 | 2.49 | 1.12 | 2.45 | -1.40 | 14.69 | 5.72 | -6.62 | 2013 |
| 3.89 | 9.58 | 6.79 | 1.91 | -3.51 | -6.33 | 1.18 | -4.68 | -3.28 | 2014 |
| 8.39 | 8.77 | 5.70 | 1.44 | -1.37 | -5.39 | 8.45 | -2.51 | -4.27 | NOV. |
| 7.45 | 13.25 | 4.42 | 2.07 | 11.53 | -1.04 | 11.05 | 19.57 | 6.77 | DEC. |
| | | | | | | | | | 2015 |
| 9.94 | 13.19 | 1.59 | 1.66 | 20.20 | 17.30 | 12.73 | 27.38 | 16.62 | JAN. |
| 6.29 | 13.06 | 7.63 | 0.98 | 7.65 | 6.27 | 7.98 | 9.94 | 5.06 | FEB. |
| 8.10 | 3.73 | 3.06 | -0.29 | 3.49 | 0.95 | 6.44 | 11.51 | -6.11 | MAR. |
| 7.91 | 1.53 | 2.11 | -0.30 | 14.77 | 3.84 | 6.13 | 27.08 | 6.61 | APR. |
| 5.78 | -2.64 | 0.74 | -0.63 | 8.69 | -4.05 | -0.52 | 15.38 | 7.84 | MAY |
| 4.53 | -13.03 | 0.66 | -0.73 | 10.31 | -6.06 | 5.97 | 6.59 | 19.90 | JUN. |
| 5.58 | -11.05 | 1.03 | -0.41 | 4.04 | -6.13 | 12.37 | -1.42 | 7.41 | JUL. |
| 3.38 | -7.36 | 1.38 | -1.28 | 14.07 | -0.25 | 19.24 | 9.88 | 18.92 | r AUG. |
| 2.51 | 0.37 | 1.55 | 0.74 | 34.06 | 12.53 | 20.58 | 31.52 | 50.82 | r SEP. |
| 3.16 | -8.00 | 2.14 | -0.09 | 25.08 | 16.42 | 17.02 | 25.40 | 30.81 | r OCT. |
| 2.93 | 8.77 | 2.46 | 0.63 | 30.15 | 27.00 | 12.83 | 36.69 | 33.52 | NOV. |

NOTE : All data are subject to revision 3 months after original publication due to late reports and corrections by respondents.

表 1-2 消費者物價基本分類指數（續 1）

基期：民國100年=100

| 類 別 | 加 工 蔬 菜 Processed Vegetables | 水 果 Fruits | 加 工 水 果 Processed Fruits | 乳 類 Dairy Products | 食 用 油 Edible Oil | 調 味 品 Condiments | 酒 Alcoholic Beverages | 非 酒 精 性 飲 料 Nonalcoholic Beverages & Beverage Materials | 調 理 食 品 Cooked Food |
|-----------|--|------------------|--------------------------------------|--------------------------|---------------------------|---------------------------|--------------------------|---|---------------------------------|
| 項 數 | 6 | 24 | 2 | 4 | 3 | 5 | 4 | 10 | 6 |
| 權數(千分比) | 4.89 | 22.58 | 0.69 | 10.17 | 1.77 | 2.66 | 7.66 | 9.12 | 6.77 |
| 定 基 指 數 | | | | | | | | | |
| 民國 95年 | 79.47 | 96.06 | 89.39 | 77.67 | 68.63 | 87.25 | 105.43 | 96.76 | 85.22 |
| 民國 96年 | 79.96 | 92.66 | 89.94 | 82.17 | 73.71 | 87.63 | 105.04 | 97.01 | 86.59 |
| 民國 97年 | 90.28 | 104.21 | 93.42 | 91.09 | 97.90 | 92.07 | 105.41 | 100.40 | 94.58 |
| 民國 98年 | 93.13 | 98.22 | 96.85 | 93.18 | 95.35 | 95.22 | 104.05 | 100.61 | 98.81 |
| 民國 99年 | 96.09 | 96.54 | 97.78 | 97.21 | 95.69 | 97.26 | 100.64 | 99.96 | 97.83 |
| 民國100年 | 100.00 | 100.00 | 100.00 | 100.00 | 100.00 | 100.00 | 100.00 | 100.00 | 100.00 |
| 民國101年 | 102.87 | 107.74 | 100.17 | 104.51 | 101.22 | 100.45 | 100.09 | 101.74 | 102.85 |
| 民國102年 | 106.27 | 104.96 | 102.07 | 105.20 | 100.33 | 100.42 | 100.01 | 101.47 | 104.53 |
| 民國103年 | 114.80 | 113.74 | 102.91 | 106.03 | 102.91 | 103.46 | 99.87 | 101.78 | 108.67 |
| 11月 | 116.07 | 118.62 | 104.80 | 105.58 | 101.09 | 104.75 | 99.22 | 102.97 | 110.25 |
| 12月 | 116.89 | 116.92 | 104.42 | 105.40 | 104.53 | 105.65 | 99.14 | 101.89 | 110.89 |
| 民國104年 | 117.05 | 118.16 | 104.29 | 105.60 | 103.03 | 104.96 | 98.33 | 103.50 | 111.71 |
| 1月 | 116.31 | 115.08 | 101.66 | 103.75 | 100.01 | 102.77 | 98.48 | 101.88 | 111.73 |
| 2月 | 117.20 | 112.86 | 104.51 | 105.64 | 103.14 | 104.68 | 99.76 | 103.03 | 113.44 |
| 3月 | 116.76 | 105.50 | 105.05 | 104.92 | 104.66 | 104.05 | 99.75 | 102.81 | 113.62 |
| 4月 | 117.37 | 102.57 | 105.21 | 105.95 | 103.29 | 104.84 | 99.69 | 103.26 | 114.84 |
| 5月 | 117.14 | 97.71 | 105.61 | 107.16 | 102.53 | 104.84 | 99.53 | 101.72 | 114.51 |
| 6月 | 117.10 | 95.11 | 106.27 | 107.54 | 102.29 | 104.46 | 100.41 | 103.08 | 115.99 |
| 7月 | 115.89 | 108.58 | 106.24 | 107.71 | 99.95 | 104.25 | 99.66 | 103.32 | 113.68 |
| 8月 r | 116.09 | 125.30 | 107.56 | 107.53 | 101.01 | 104.81 | 100.31 | 102.67 | 115.12 |
| 9月 r | 116.81 | 131.60 | 107.30 | 106.97 | 102.64 | 106.05 | 100.54 | 104.11 | 116.16 |
| 10月 r | 116.72 | 132.63 | 107.80 | 105.71 | 103.61 | 107.93 | 100.40 | 104.59 | 116.10 |
| 11月 | | | | | | | | | |
| 年 增 率 (%) | | | | | | | | | |
| 民國 95年 | 2.30 | 1.04 | 1.63 | 1.21 | 1.24 | 0.48 | 0.21 | -1.29 | 1.12 |
| 民國 96年 | 0.62 | -3.54 | 0.62 | 5.79 | 7.40 | 0.44 | -0.37 | 0.26 | 1.61 |
| 民國 97年 | 12.91 | 12.46 | 3.87 | 10.86 | 32.82 | 5.07 | 0.35 | 3.49 | 9.23 |
| 民國 98年 | 3.16 | -5.75 | 3.67 | 2.29 | -2.60 | 3.42 | -1.29 | 0.21 | 4.47 |
| 民國 99年 | 3.18 | -1.71 | 0.96 | 4.32 | 0.36 | 2.14 | -3.28 | -0.65 | -0.99 |
| 民國100年 | 4.07 | 3.58 | 2.27 | 2.87 | 4.50 | 2.82 | -0.64 | 0.04 | 2.22 |
| 民國101年 | 2.87 | 7.74 | 0.17 | 4.51 | 1.22 | 0.45 | 0.09 | 1.74 | 2.85 |
| 民國102年 | 3.31 | -2.58 | 1.90 | 0.66 | -0.88 | -0.03 | -0.08 | -0.27 | 1.63 |
| 民國103年 | 8.03 | 8.37 | 0.82 | 0.79 | 2.57 | 3.03 | -0.14 | 0.31 | 3.96 |
| 11月 | 8.21 | 3.22 | 3.35 | -0.23 | -0.10 | 3.23 | -0.39 | 0.70 | 3.52 |
| 12月 | 8.39 | -0.41 | 2.83 | -0.20 | 3.79 | 3.80 | -1.12 | -0.16 | 4.77 |
| 民國104年 | 6.63 | -2.60 | 2.46 | -0.11 | -0.03 | 4.48 | -2.20 | 2.04 | 6.58 |
| 1月 | 4.15 | -4.13 | 0.17 | -0.66 | -4.60 | 1.24 | -2.14 | -0.06 | 4.70 |
| 2月 | 4.10 | -9.29 | 2.20 | 0.75 | -0.62 | 1.70 | -0.75 | 1.84 | 4.73 |
| 3月 | 2.34 | -11.52 | 2.25 | -0.99 | 1.45 | 0.77 | -0.59 | 1.24 | 5.32 |
| 4月 | 1.29 | -11.39 | 1.37 | 0.66 | -0.81 | 1.49 | 0.28 | 1.31 | 5.49 |
| 5月 | 0.76 | -3.41 | 2.41 | 1.50 | 0.10 | 1.21 | 0.12 | -0.05 | 5.55 |
| 6月 | 0.95 | -1.32 | 6.84 | 0.47 | 0.49 | 0.87 | 0.47 | 2.94 | 6.09 |
| 7月 | 0.69 | 4.65 | 3.47 | 0.37 | -1.76 | 0.44 | -0.52 | 2.18 | 4.15 |
| 8月 r | -0.35 | 12.90 | 3.41 | -0.40 | -1.88 | -0.02 | 0.23 | -0.86 | 5.49 |
| 9月 r | 0.02 | 13.14 | 2.87 | -0.21 | 1.18 | 2.04 | 1.50 | 2.18 | 5.40 |
| 10月 r | 0.56 | 11.81 | 2.86 | 0.12 | 2.49 | 3.04 | 1.19 | 1.57 | 5.31 |
| 11月 | | | | | | | | | |

註：由於受查者延誤或更正報價，最近3個月資料均可能修正。

Table 1-2 Consumer Price Indices by Basic Group (Cont. 1)

Base Period : 2011=100

| 外 食 費 | 其 他 食 品 | 衣 著 類 | 成 衣 | 成 衣 | | | 鞋 類 | 衣 及 配 務 件 | 及 配 務 件 | Groups |
|-------------------|------------------|-------------|--------|------------------|------------------|---------------------------------|--------|-----------------------|------------------|--------|
| | | | | 男 人 衣 著 | 女 人 衣 著 | 兒 童 及 學 生 服 裝 | | | | |
| 12 | 7 | 23 | 17 | 6 | 6 | 5 | 3 | 3 | Item | |
| 98.99 | 9.28 | 37.68 | 29.43 | 7.27 | 17.86 | 4.31 | 6.50 | 1.75 | Weight(%) | |
| FIXED INDEX | | | | | | | | | | |
| 88.86 | 84.84 | 92.78 | 91.93 | 92.16 | 91.22 | 94.00 | 96.23 | 95.37 | 2006 | |
| 91.08 | 86.34 | 95.35 | 94.77 | 94.99 | 93.71 | 98.03 | 98.26 | 96.04 | 2007 | |
| 97.87 | 93.82 | 96.29 | 95.50 | 97.88 | 93.84 | 98.28 | 99.30 | 97.55 | 2008 | |
| 98.55 | 97.45 | 95.58 | 94.69 | 97.75 | 93.23 | 95.61 | 99.06 | 96.92 | 2009 | |
| 98.58 | 97.75 | 97.20 | 96.76 | 97.99 | 96.32 | 96.56 | 98.60 | 98.66 | 2010 | |
| 100.00 | 100.00 | 100.00 | 100.00 | 100.00 | 100.00 | 100.00 | 100.00 | 100.00 | 2011 | |
| 102.32 | 103.32 | 102.52 | 102.86 | 102.66 | 102.66 | 103.98 | 101.83 | 100.37 | 2012 | |
| 103.90 | 103.96 | 102.33 | 102.89 | 102.93 | 102.33 | 104.58 | 101.28 | 99.76 | 2013 | |
| 107.65 | 105.23 | 103.64 | 104.64 | 104.99 | 104.58 | 103.83 | 100.85 | 100.41 | 2014 | |
| 109.03 | 104.66 | 108.95 | 111.48 | 108.08 | 112.77 | 111.63 | 101.08 | 99.78 | NOV. | |
| 109.17 | 106.16 | 106.14 | 108.21 | 107.00 | 108.41 | 109.00 | 99.65 | 99.20 | DEC. | |
| | | | | | | | | | 2015 | |
| 109.17 | 105.31 | 102.39 | 103.14 | 105.01 | 101.94 | 104.29 | 100.38 | 100.34 | JAN. | |
| 109.27 | 103.01 | 98.33 | 98.14 | 102.31 | 95.73 | 100.21 | 99.44 | 100.03 | FEB. | |
| 109.24 | 106.39 | 96.52 | 96.08 | 101.24 | 93.44 | 97.41 | 98.08 | 100.55 | MAR. | |
| 109.68 | 106.05 | 108.24 | 110.35 | 108.00 | 111.75 | 108.26 | 101.73 | 100.84 | APR. | |
| 109.96 | 106.39 | 106.46 | 107.52 | 106.14 | 108.45 | 105.68 | 103.95 | 101.20 | MAY | |
| 109.91 | 106.98 | 104.05 | 104.60 | 105.17 | 104.51 | 103.54 | 102.95 | 101.81 | JUN. | |
| 110.14 | 106.55 | 101.08 | 100.70 | 102.71 | 99.82 | 100.36 | 103.22 | 101.97 | JUL. | |
| 110.32 | 105.01 | 98.32 | 97.38 | 100.15 | 95.99 | 97.75 | 102.92 | 99.28 | r AUG. | |
| 110.55 | 106.98 | 97.40 | 96.05 | 99.47 | 94.27 | 96.90 | 102.86 | 101.73 | r SEP. | |
| 110.65 | 107.77 | 110.55 | 113.85 | 109.78 | 114.68 | 116.97 | 99.77 | 99.64 | r OCT. | |
| 110.86 | 107.15 | 108.22 | 110.43 | 107.27 | 111.31 | 111.80 | 101.31 | 100.72 | NOV. | |
| ANNUAL CHANGE (%) | | | | | | | | | | |
| 0.68 | 2.03 | -3.60 | -4.26 | -0.19 | -7.28 | 0.59 | -2.11 | 0.64 | 2006 | |
| 2.50 | 1.77 | 2.77 | 3.09 | 3.07 | 2.73 | 4.29 | 2.11 | 0.70 | 2007 | |
| 7.45 | 8.66 | 0.99 | 0.77 | 3.04 | 0.14 | 0.26 | 1.06 | 1.57 | 2008 | |
| 0.69 | 3.87 | -0.74 | -0.85 | -0.13 | -0.65 | -2.72 | -0.24 | -0.65 | 2009 | |
| 0.03 | 0.31 | 1.69 | 2.19 | 0.25 | 3.31 | 0.99 | -0.46 | 1.80 | 2010 | |
| 1.44 | 2.30 | 2.88 | 3.35 | 2.05 | 3.82 | 3.56 | 1.42 | 1.36 | 2011 | |
| 2.32 | 3.32 | 2.52 | 2.86 | 2.66 | 2.66 | 3.98 | 1.83 | 0.37 | 2012 | |
| 1.54 | 0.62 | -0.19 | 0.03 | 0.26 | -0.32 | 0.58 | -0.54 | -0.61 | 2013 | |
| 3.61 | 1.22 | 1.28 | 1.70 | 2.00 | 2.20 | -0.72 | -0.42 | 0.65 | 2014 | |
| 4.40 | -1.12 | 1.00 | 1.24 | -0.21 | 2.13 | 0.12 | 0.01 | 0.63 | NOV. | |
| 4.48 | 0.79 | 1.21 | 1.46 | 0.42 | 1.88 | 1.57 | 0.33 | 0.17 | DEC. | |
| | | | | | | | | | 2015 | |
| 4.00 | 2.19 | 1.16 | 0.87 | 1.16 | 0.62 | 1.37 | 2.67 | 0.37 | JAN. | |
| 3.76 | -2.43 | 0.61 | 0.55 | 0.96 | -0.09 | 2.34 | 1.27 | -0.75 | FEB. | |
| 2.90 | -0.23 | 0.78 | 1.00 | 2.04 | 0.51 | 1.11 | -0.02 | 0.36 | MAR. | |
| 2.37 | 0.91 | -0.56 | -0.83 | -0.10 | -1.36 | 0.17 | 0.45 | 0.43 | APR. | |
| 2.02 | 0.55 | -1.14 | -1.92 | -1.01 | -2.58 | -0.69 | 2.14 | 0.26 | MAY | |
| 1.67 | 1.18 | -1.56 | -1.97 | -0.85 | -2.96 | 0.20 | -0.22 | 0.34 | JUN. | |
| 1.69 | 2.80 | -1.68 | -2.30 | -2.18 | -3.03 | 0.55 | 0.47 | 0.44 | JUL. | |
| 1.70 | 0.47 | -0.66 | -1.32 | -1.36 | -1.65 | 0.06 | 2.13 | -0.34 | r AUG. | |
| 1.80 | 1.06 | -0.63 | -1.29 | -1.50 | -1.45 | -0.34 | 1.41 | 2.16 | r SEP. | |
| 1.78 | 1.64 | -1.15 | -0.48 | -1.52 | -0.47 | 1.18 | -4.24 | -1.74 | r OCT. | |
| 1.68 | 2.38 | -0.67 | -0.94 | -0.75 | -1.29 | 0.15 | 0.23 | 0.94 | NOV. | |

NOTE : All data are subject to revision 3 months after original publication due to late reports and corrections by respondents.

表 1-2 消費者物價基本分類指數（續 2）

基期：民國100年=100

| 類 別 | 居 住 類 Housing | 房 租 Residential Rent | 住 宅 維 修 費 Maintenance & Repair of Dwellings | 定 基 指 數 | | 家 庭 用 品 Household Appliances | 紡 織 品 Fabric Products | 家 具 Furniture |
|---------|------------------------|----------------------------|--|--|---|--|--------------------------------|---------------------|
| | | | | 維 修 材 料 Materials for Maintenance & Repair | 維 修 服 務 Services for Maintenance & Repair | | | |
| 項 數 | 46 | 2 | 7 | 4 | 3 | 29 | 4 | 6 |
| 權數(千分比) | 271.35 | 182.23 | 13.97 | 5.96 | 8.01 | 30.02 | 2.99 | 6.79 |
| 民國 95年 | 96.60 | 99.03 | 90.97 | 82.56 | 98.74 | 93.82 | 91.45 | 80.51 |
| 民國 96年 | 97.54 | 99.23 | 94.98 | 89.05 | 100.50 | 95.28 | 91.78 | 83.54 |
| 民國 97年 | 99.04 | 99.84 | 99.26 | 95.99 | 102.31 | 97.87 | 92.06 | 90.51 |
| 民國 98年 | 98.70 | 99.60 | 96.96 | 94.04 | 99.67 | 98.37 | 92.28 | 93.20 |
| 民國 99年 | 99.15 | 99.64 | 97.65 | 95.88 | 99.30 | 97.68 | 92.91 | 94.55 |
| 民國100年 | 100.00 | 100.00 | 100.00 | 100.00 | 100.00 | 100.00 | 100.00 | 100.00 |
| 民國101年 | 101.13 | 100.62 | 101.07 | 101.79 | 100.41 | 101.29 | 101.08 | 102.99 |
| 民國102年 | 102.05 | 101.30 | 102.32 | 103.07 | 101.55 | 101.91 | 102.87 | 105.62 |
| 民國103年 | 102.95 | 102.04 | 103.61 | 104.24 | 102.93 | 101.56 | 102.26 | 106.48 |
| 11月 | 102.67 | 102.33 | 104.09 | 104.66 | 103.45 | 101.47 | 102.35 | 107.16 |
| 12月 | 102.43 | 102.33 | 104.12 | 104.69 | 103.48 | 101.14 | 102.23 | 105.66 |
| 民國104年 | | | | | | | | |
| 1月 | 99.85 | 102.47 | 104.01 | 104.49 | 103.44 | 100.79 | 101.05 | 106.29 |
| 2月 | 100.00 | 102.64 | 104.08 | 104.47 | 103.59 | 100.58 | 99.49 | 106.12 |
| 3月 | 101.83 | 102.67 | 104.54 | 105.42 | 103.67 | 101.74 | 99.80 | 107.28 |
| 4月 | 101.20 | 102.76 | 104.70 | 105.57 | 103.85 | 101.97 | 100.58 | 107.27 |
| 5月 | 101.55 | 102.80 | 104.74 | 105.67 | 103.85 | 101.59 | 100.59 | 107.49 |
| 6月 | 103.00 | 102.89 | 104.87 | 105.38 | 104.28 | 101.39 | 99.70 | 108.19 |
| 7月 | 103.16 | 103.00 | 105.41 | 105.60 | 105.06 | 101.76 | 100.17 | 108.22 |
| 8月 r | 103.12 | 103.08 | 105.64 | 105.74 | 105.36 | 101.30 | 99.05 | 107.75 |
| 9月 r | 103.08 | 103.19 | 105.50 | 105.34 | 105.42 | 101.36 | 98.57 | 107.19 |
| 10月 r | 101.43 | 103.20 | 105.90 | 105.48 | 106.00 | 101.84 | 100.06 | 108.31 |
| 11月 | 101.55 | 103.30 | 105.98 | 105.67 | 106.00 | 102.23 | 102.65 | 108.48 |
| | | | | 年 增 率 (%) | | | | |
| 民國 95年 | 0.88 | 0.20 | 3.94 | 7.23 | 1.55 | 0.60 | -0.52 | 1.14 |
| 民國 96年 | 0.97 | 0.20 | 4.41 | 7.86 | 1.78 | 1.56 | 0.36 | 3.76 |
| 民國 97年 | 1.54 | 0.61 | 4.51 | 7.79 | 1.80 | 2.72 | 0.31 | 8.34 |
| 民國 98年 | -0.34 | -0.24 | -2.32 | -2.03 | -2.58 | 0.51 | 0.24 | 2.97 |
| 民國 99年 | 0.46 | 0.04 | 0.71 | 1.96 | -0.37 | -0.70 | 0.68 | 1.45 |
| 民國100年 | 0.86 | 0.36 | 2.41 | 4.30 | 0.70 | 2.38 | 7.63 | 5.76 |
| 民國101年 | 1.13 | 0.62 | 1.07 | 1.79 | 0.41 | 1.29 | 1.08 | 2.99 |
| 民國102年 | 0.91 | 0.68 | 1.24 | 1.26 | 1.14 | 0.61 | 1.77 | 2.55 |
| 民國103年 | 0.88 | 0.73 | 1.26 | 1.14 | 1.36 | -0.34 | -0.59 | 0.81 |
| 11月 | 0.59 | 0.79 | 1.32 | 1.32 | 1.32 | -0.21 | -0.55 | 0.33 |
| 12月 | 0.26 | 0.68 | 1.18 | 1.31 | 1.06 | -0.62 | -0.98 | -0.69 |
| 民國104年 | | | | | | | | |
| 1月 | -2.17 | 0.76 | 0.91 | 1.17 | 0.71 | 0.04 | -1.30 | -0.39 |
| 2月 | -2.11 | 0.88 | 1.00 | 1.13 | 0.92 | -1.22 | -3.65 | -0.58 |
| 3月 | -0.43 | 0.81 | 1.17 | 1.38 | 1.00 | -0.13 | -2.72 | 0.25 |
| 4月 | -1.08 | 0.82 | 1.30 | 1.68 | 1.02 | 0.00 | -2.39 | -0.17 |
| 5月 | -0.74 | 0.82 | 1.14 | 1.29 | 1.02 | 0.32 | -1.48 | 1.17 |
| 6月 | -0.81 | 0.87 | 1.33 | 1.18 | 1.44 | -0.30 | -1.93 | 1.33 |
| 7月 | -0.73 | 0.94 | 1.75 | 1.15 | 2.20 | -0.04 | -2.00 | 2.50 |
| 8月 r | -1.11 | 0.91 | 1.79 | 0.87 | 2.49 | -0.24 | -2.09 | 2.06 |
| 9月 r | -1.18 | 0.94 | 1.69 | 0.74 | 2.42 | -0.10 | -2.12 | 1.20 |
| 10月 r | -1.32 | 0.91 | 1.70 | 0.53 | 2.58 | -0.04 | -3.29 | 1.32 |
| 11月 | -1.09 | 0.95 | 1.82 | 0.97 | 2.46 | 0.75 | 0.29 | 1.23 |

註：由於受查者延誤或更正報價，最近3個月資料均可能修正。

Table 1-2 Consumer Price Indices by Basic Group (Cont. 2)

Base Period : 2011=100

| 家庭耐久設備 Household Durable Equipment | 餐家 具及用 其他品 Tableware & Other Utensils | 家庭 管理 費用 Household Operations | 水 電 燃 氣 Water, Electricity & Gas Supply | 燃 氣 Gas | 水 費 Water | 電 費 Electricity | 公 共 附 加 費 Public Service Charges | Groups |
|--|---|---|--|---------------|-----------------|-----------------------|---|------------|
| | | | | | | | | |
| 12.34 | 7.90 | 8.15 | 36.99 | 10.21 | 3.64 | 22.03 | 1.12 | Weight(%) |
| FIXED INDEX | | | | | | | | |
| 103.30 | 93.73 | 98.83 | 89.06 | 78.48 | 100.00 | 92.96 | 97.19 | 2006 |
| 103.42 | 95.76 | 98.95 | 92.14 | 86.33 | 100.00 | 93.87 | 97.19 | 2007 |
| 103.20 | 99.10 | 99.89 | 95.97 | 94.87 | 100.00 | 95.74 | 98.43 | 2008 |
| 101.51 | 100.77 | 99.33 | 95.37 | 86.41 | 100.00 | 99.06 | 99.71 | 2009 |
| 99.74 | 99.29 | 99.26 | 98.58 | 95.95 | 98.34 | 99.93 | 99.81 | 2010 |
| 100.00 | 100.00 | 100.00 | 100.00 | 100.00 | 100.00 | 100.00 | 100.00 | 2011 |
| 100.57 | 100.88 | 99.27 | 103.76 | 107.97 | 100.00 | 102.40 | 99.86 | 2012 |
| 99.08 | 102.26 | 98.62 | 106.43 | 112.60 | 100.00 | 104.65 | 97.02 | 2013 |
| 99.04 | 100.50 | 98.90 | 109.08 | 112.61 | 100.00 | 109.12 | 96.51 | 2014 |
| 98.63 | 100.19 | 98.32 | 105.64 | 110.25 | 100.00 | 104.43 | 96.50 | NOV. |
| 98.71 | 100.15 | 98.49 | 104.11 | 104.75 | 100.00 | 104.43 | 96.50 | DEC. |
| | | | | | | | | 2015 |
| 98.48 | 99.10 | 98.44 | 84.82 | 94.88 | 100.00 | 76.67 | 96.58 | JAN. |
| 98.54 | 98.95 | 103.54 | 84.06 | 92.20 | 99.83 | 76.67 | 96.58 | FEB. |
| 99.36 | 100.94 | 98.44 | 97.40 | 93.62 | 99.83 | 98.38 | 96.58 | MAR. |
| 99.62 | 101.13 | 98.43 | 92.09 | 93.15 | 96.02 | 90.33 | 96.58 | APR. |
| 99.12 | 100.27 | 98.57 | 94.74 | 89.80 | 98.70 | 95.89 | 96.58 | MAY |
| 98.29 | 100.55 | 98.90 | 104.95 | 86.41 | 98.93 | 114.55 | 96.58 | JUN. |
| 98.75 | 101.05 | 98.57 | 105.19 | 86.36 | 101.53 | 114.55 | 96.58 | JUL. |
| 98.67 | 100.23 | 98.57 | 104.77 | 85.19 | 100.57 | 114.55 | 96.58 | r AUG. |
| 98.42 | 101.52 | 99.25 | 103.73 | 80.85 | 102.24 | 114.55 | 96.58 | r SEP. |
| 98.44 | 101.77 | 98.86 | 91.12 | 81.94 | 102.16 | 92.91 | 96.58 | r OCT. |
| 98.32 | 102.30 | 98.75 | 91.22 | 82.30 | 102.16 | 92.91 | 96.58 | NOV. |
| | | | ANNUAL | CHANGE | (%) | | | |
| 0.80 | 0.26 | -0.64 | 3.87 | 9.78 | 3.59 | 1.36 | 0.00 | 2006 |
| 0.12 | 2.17 | 0.12 | 3.46 | 10.00 | 0.00 | 0.98 | 0.00 | 2007 |
| -0.21 | 3.49 | 0.95 | 4.16 | 9.89 | 0.00 | 1.99 | 1.28 | 2008 |
| -1.64 | 1.69 | -0.56 | -0.63 | -8.92 | 0.00 | 3.47 | 1.30 | 2009 |
| -1.74 | -1.47 | -0.07 | 3.37 | 11.04 | -1.66 | 0.88 | 0.10 | 2010 |
| 0.26 | 0.72 | 0.75 | 1.44 | 4.22 | 1.69 | 0.07 | 0.19 | 2011 |
| 0.57 | 0.88 | -0.73 | 3.76 | 7.97 | 0.00 | 2.40 | -0.14 | 2012 |
| -1.48 | 1.37 | -0.65 | 2.57 | 4.29 | 0.00 | 2.20 | -2.84 | 2013 |
| -0.04 | -1.72 | 0.28 | 2.49 | 0.01 | 0.00 | 4.27 | -0.53 | 2014 |
| 0.13 | -1.06 | 0.01 | 0.08 | -4.62 | 0.00 | 2.54 | 0.00 | NOV. |
| 0.03 | -1.41 | 0.00 | -1.33 | -9.23 | 0.00 | 2.54 | 0.00 | DEC. |
| | | | | | | | | 2015 |
| 0.03 | 0.99 | -3.01 | -18.90 | -15.37 | 0.00 | -24.72 | 0.08 | JAN. |
| -1.03 | -1.12 | 5.03 | -19.83 | -18.41 | -0.17 | -24.72 | 0.08 | FEB. |
| 0.25 | -0.07 | -0.14 | -7.23 | -17.54 | -0.17 | -3.40 | 0.08 | MAR. |
| 0.88 | -0.26 | -0.19 | -12.12 | -17.43 | -3.98 | -11.30 | 0.08 | APR. |
| 0.16 | 0.48 | -0.05 | -9.90 | -21.30 | -1.30 | -5.84 | 0.05 | MAY |
| -0.72 | -0.50 | 0.15 | -9.39 | -24.02 | -1.07 | -4.47 | 0.05 | JUN. |
| -0.82 | -0.33 | -0.31 | -9.40 | -24.75 | 1.53 | -4.47 | 0.08 | JUL. |
| -0.91 | -0.55 | -0.31 | -11.41 | -25.79 | 0.57 | -7.28 | 0.08 | r AUG. |
| -1.10 | 1.04 | -0.06 | -12.18 | -29.18 | 2.24 | -7.28 | 0.08 | r SEP. |
| -0.18 | 0.21 | 0.64 | -14.44 | -27.70 | 2.16 | -11.03 | 0.08 | r OCT. |
| -0.31 | 2.11 | 0.44 | -13.65 | -25.35 | 2.16 | -11.03 | 0.08 | NOV. |

NOTE : All data are subject to revision 3 months after original publication due to late reports and corrections by respondents.

表 1-2 消費者物價基本分類指數 (續 3)

基期：民國100年=100

| 類 別 | 交通 及 通訊 | 交 通 設 備 | 交 通 工 具 | 通 訊 設 備 | 油 料 費 | 交 維 通 修 服 務 及 零 件 | 運 輸 費 | 通 訊 費 |
|-----------|-----------------------------------|--|------------------|----------------------------|--------------------|---|---------------------|-----------------------|
| | Transportation & Communication | Equipment for Transportation & Communication | Vehicles | Communication Equipment | Fuels & Lubricants | Services and Vehicle Parts for Transportation & Communication | Transportation Fees | Communication Fees |
| 項 數 | 31 | 5 | 3 | 2 | 5 | 21 | 7 | 5 |
| 權數(千分比) | 153.36 | 30.75 | 27.21 | 3.54 | 35.24 | 87.36 | 22.38 | 34.91 |
| 定 基 指 數 | | | | | | | | |
| 民國 95年 | 96.01 | 103.00 | 97.52 | 253.00 | 82.96 | 100.27 | 95.86 | 111.71 |
| 民國 96年 | 97.66 | 102.36 | 97.37 | 225.18 | 88.02 | 100.94 | 97.10 | 111.70 |
| 民國 97年 | 99.94 | 100.93 | 97.50 | 183.07 | 94.19 | 102.43 | 98.52 | 110.39 |
| 民國 98年 | 95.94 | 96.35 | 94.42 | 142.56 | 84.39 | 101.46 | 96.07 | 108.33 |
| 民國 99年 | 98.61 | 99.63 | 98.79 | 119.70 | 93.19 | 100.93 | 97.90 | 105.75 |
| 民國100年 | 100.00 | 100.00 | 100.00 | 100.00 | 100.00 | 100.00 | 100.00 | 100.00 |
| 民國101年 | 100.44 | 100.39 | 100.62 | 95.01 | 105.78 | 97.85 | 99.92 | 93.43 |
| 民國102年 | 100.90 | 99.64 | 100.63 | 87.13 | 108.64 | 97.58 | 100.37 | 92.87 |
| 民國103年 | 99.71 | 98.11 | 99.99 | 78.70 | 105.19 | 97.44 | 101.71 | 91.76 |
| 11月 | 97.61 | 97.60 | 99.74 | 76.17 | 95.54 | 97.86 | 101.82 | 92.48 |
| 12月 | 95.55 | 97.43 | 99.67 | 75.25 | 86.56 | 97.95 | 101.67 | 92.58 |
| 民國104年 | | | | | | | | |
| 1月 | 93.44 | 97.47 | 99.71 | 75.27 | 77.24 | 98.03 | 101.67 | 92.64 |
| 2月 | 94.05 | 97.83 | 100.12 | 75.15 | 78.50 | 98.46 | 103.69 | 92.49 |
| 3月 | 94.31 | 98.19 | 100.65 | 74.24 | 80.79 | 97.85 | 100.66 | 92.75 |
| 4月 | 94.48 | 98.82 | 101.28 | 74.80 | 81.28 | 97.73 | 100.68 | 92.31 |
| 5月 | 95.57 | 98.40 | 100.89 | 74.17 | 85.84 | 97.95 | 101.13 | 92.31 |
| 6月 | 95.34 | 98.19 | 100.60 | 74.60 | 84.89 | 97.99 | 101.60 | 92.31 |
| 7月 | 94.95 | 97.95 | 100.18 | 75.81 | 82.51 | 98.36 | 102.91 | 92.33 |
| 8月 r | 93.90 | 98.01 | 100.38 | 74.76 | 78.23 | 98.25 | 102.58 | 92.33 |
| 9月 r | 93.21 | 98.15 | 100.80 | 72.68 | 76.25 | 97.79 | 100.94 | 92.33 |
| 10月 r | 93.71 | 98.29 | 101.24 | 70.55 | 77.15 | 98.24 | 102.50 | 92.33 |
| 11月 | 92.88 | 97.94 | 100.62 | 72.21 | 74.00 | 98.19 | 102.22 | 92.33 |
| 年 增 率 (%) | | | | | | | | |
| 民國 95年 | 1.68 | -2.32 | -1.93 | -9.92 | 11.31 | -0.56 | 3.19 | -3.14 |
| 民國 96年 | 1.72 | -0.62 | -0.15 | -11.00 | 6.10 | 0.67 | 1.29 | -0.01 |
| 民國 97年 | 2.33 | -1.40 | 0.13 | -18.70 | 7.01 | 1.48 | 1.46 | -1.17 |
| 民國 98年 | -4.00 | -4.54 | -3.16 | -22.13 | -10.40 | -0.95 | -2.49 | -1.87 |
| 民國 99年 | 2.78 | 3.40 | 4.63 | -16.04 | 10.43 | -0.52 | 1.90 | -2.38 |
| 民國100年 | 1.41 | 0.37 | 1.22 | -16.46 | 7.31 | -0.92 | 2.15 | -5.44 |
| 民國101年 | 0.44 | 0.39 | 0.62 | -4.99 | 5.78 | -2.15 | -0.08 | -6.57 |
| 民國102年 | 0.46 | -0.75 | 0.01 | -8.29 | 2.70 | -0.28 | 0.45 | -0.60 |
| 民國103年 | -1.18 | -1.54 | -0.64 | -9.68 | -3.18 | -0.14 | 1.34 | -1.20 |
| 11月 | -2.54 | -1.65 | -0.77 | -9.94 | -11.43 | 1.17 | 1.74 | 1.44 |
| 12月 | -4.86 | -1.36 | -0.50 | -9.39 | -21.07 | 1.36 | 1.62 | 1.59 |
| 民國104年 | | | | | | | | |
| 1月 | -7.03 | -0.78 | -0.09 | -7.42 | -29.52 | 1.06 | -0.14 | 1.84 |
| 2月 | -6.44 | -0.97 | -0.35 | -7.05 | -28.11 | 1.53 | 1.87 | 1.74 |
| 3月 | -6.29 | -0.42 | 0.23 | -6.72 | -26.49 | 0.90 | -0.04 | 1.34 |
| 4月 | -5.90 | 0.39 | 1.02 | -5.89 | -25.38 | 0.75 | -0.04 | 1.07 |
| 5月 | -4.85 | 0.14 | 0.83 | -6.61 | -21.39 | 0.94 | 0.24 | 1.13 |
| 6月 | -5.37 | 0.15 | 0.92 | -7.42 | -23.19 | 0.91 | 0.51 | 1.13 |
| 7月 | -5.91 | -0.02 | 0.54 | -5.54 | -24.74 | 0.59 | -0.07 | 0.41 |
| 8月 r | -6.69 | -0.22 | 0.29 | -5.43 | -27.40 | 0.30 | -0.51 | 0.23 |
| 9月 r | -6.59 | 0.17 | 0.81 | -6.36 | -27.22 | -0.01 | -1.06 | 0.04 |
| 10月 r | -5.15 | 0.61 | 1.23 | -5.77 | -23.34 | 0.41 | 0.62 | -0.05 |
| 11月 | -4.85 | 0.35 | 0.88 | -5.20 | -22.55 | 0.34 | 0.39 | -0.16 |

註：由於受查者延誤或更正報價，最近3個月資料均可能修正。

Table 1-2 Consumer Price Indices by Basic Group (Cont. 3)

Base Period : 2011=100

| | | 醫藥保健類 | | | | 醫療保健器材 | | 教養娛樂類 | | 教養費用 | Groups |
|-------------------|--------|--------|--------|--------|--------|--------|--------|-----------|--|------|--------|
| 交通及維修零件費 | 其他服務費 | 醫藥保健類 | 醫療費用 | 藥品及食品 | 醫療保健器材 | 教養娛樂類 | 教養費用 | Item | | | |
| 4 | 5 | 22 | 9 | 9 | 4 | 49 | 24 | Weight(‰) | | | |
| 18.34 | 11.74 | 49.24 | 33.59 | 11.38 | 4.27 | 168.44 | 97.20 | | | | |
| FIXED INDEX | | | | | | | | | | | |
| 88.72 | 100.07 | 91.31 | 96.54 | 76.38 | 101.11 | 99.42 | 102.53 | 2006 | | | |
| 90.23 | 99.79 | 94.94 | 96.98 | 88.52 | 100.76 | 100.02 | 102.62 | 2007 | | | |
| 96.22 | 100.57 | 96.99 | 98.08 | 93.22 | 101.28 | 101.33 | 102.47 | 2008 | | | |
| 97.89 | 100.69 | 97.57 | 99.14 | 93.08 | 100.28 | 99.53 | 101.33 | 2009 | | | |
| 97.76 | 100.03 | 98.21 | 99.66 | 94.44 | 99.34 | 99.48 | 100.13 | 2010 | | | |
| 100.00 | 100.00 | 100.00 | 100.00 | 100.00 | 100.00 | 100.00 | 100.00 | 2011 | | | |
| 101.15 | 99.40 | 100.86 | 100.81 | 101.11 | 100.42 | 100.68 | 99.78 | 2012 | | | |
| 101.48 | 98.25 | 102.05 | 101.81 | 103.33 | 99.63 | 101.01 | 99.75 | 2013 | | | |
| 102.04 | 97.06 | 102.65 | 102.18 | 105.03 | 99.01 | 100.94 | 99.30 | 2014 | | | |
| 102.44 | 97.16 | 102.69 | 102.25 | 104.99 | 99.10 | 99.83 | 99.01 | NOV. | | | |
| 102.82 | 97.23 | 102.60 | 102.25 | 104.55 | 99.23 | 99.81 | 98.96 | DEC. | | | |
| | | | | | | | | 2015 | | | |
| 103.15 | 97.13 | 102.70 | 102.32 | 104.85 | 99.07 | 99.61 | 98.84 | JAN. | | | |
| 103.03 | 97.12 | 102.63 | 102.40 | 104.38 | 98.89 | 102.02 | 98.77 | FEB. | | | |
| 103.20 | 97.36 | 102.87 | 102.35 | 105.24 | 99.70 | 99.97 | 98.83 | MAR. | | | |
| 103.13 | 97.82 | 102.69 | 102.40 | 104.32 | 99.76 | 100.57 | 98.88 | APR. | | | |
| 103.53 | 97.93 | 102.61 | 102.40 | 104.01 | 99.61 | 100.53 | 98.76 | MAY | | | |
| 103.21 | 97.84 | 102.81 | 102.40 | 104.77 | 99.93 | 101.26 | 98.96 | JUN. | | | |
| 103.00 | 98.34 | 102.95 | 102.48 | 104.95 | 100.43 | 102.38 | 99.07 | JUL. | | | |
| 103.02 | 98.15 | 102.98 | 102.53 | 104.84 | 100.62 | 102.18 | 99.15 | r AUG. | | | |
| 102.94 | 97.98 | 103.27 | 102.58 | 105.99 | 100.55 | 101.15 | 99.21 | r SEP. | | | |
| 103.20 | 97.96 | 103.19 | 102.62 | 105.63 | 100.31 | 101.14 | 99.27 | r OCT. | | | |
| 103.22 | 98.10 | 103.14 | 102.61 | 105.42 | 100.31 | 100.22 | 99.19 | NOV. | | | |
| ANNUAL CHANGE (%) | | | | | | | | | | | |
| -0.28 | 0.11 | 3.35 | 4.47 | 1.49 | -1.11 | 0.17 | 0.21 | 2006 | | | |
| 1.70 | -0.28 | 3.98 | 0.46 | 15.89 | -0.35 | 0.60 | 0.09 | 2007 | | | |
| 6.64 | 0.78 | 2.16 | 1.13 | 5.31 | 0.52 | 1.31 | -0.15 | 2008 | | | |
| 1.74 | 0.12 | 0.60 | 1.08 | -0.15 | -0.99 | -1.78 | -1.11 | 2009 | | | |
| -0.13 | -0.66 | 0.66 | 0.52 | 1.46 | -0.94 | -0.05 | -1.18 | 2010 | | | |
| 2.29 | -0.03 | 1.82 | 0.34 | 5.89 | 0.66 | 0.52 | -0.13 | 2011 | | | |
| 1.15 | -0.60 | 0.86 | 0.81 | 1.11 | 0.42 | 0.68 | -0.22 | 2012 | | | |
| 0.33 | -1.16 | 1.18 | 0.99 | 2.20 | -0.79 | 0.33 | -0.03 | 2013 | | | |
| 0.55 | -1.21 | 0.59 | 0.36 | 1.65 | -0.62 | -0.07 | -0.45 | 2014 | | | |
| 0.87 | -0.20 | 0.51 | 0.25 | 1.52 | -0.16 | -0.33 | -0.56 | NOV. | | | |
| 1.53 | -0.12 | 0.27 | 0.17 | 0.66 | 0.12 | -0.01 | -0.58 | DEC. | | | |
| | | | | | | | | 2015 | | | |
| 1.77 | 0.13 | 0.50 | 0.24 | 1.38 | 0.20 | -1.51 | -0.76 | JAN. | | | |
| 1.51 | 0.26 | 0.19 | 0.30 | -0.14 | 0.14 | 0.76 | -0.59 | FEB. | | | |
| 1.51 | 0.52 | 0.23 | 0.30 | 0.00 | 0.28 | 0.00 | -0.46 | MAR. | | | |
| 1.09 | 0.88 | -0.05 | 0.25 | -1.01 | 0.30 | -0.16 | -0.41 | APR. | | | |
| 1.50 | 0.85 | 0.03 | 0.19 | -0.68 | 0.72 | -0.23 | -0.61 | MAY | | | |
| 1.01 | 0.87 | -0.04 | 0.19 | -1.03 | 1.09 | -0.02 | -0.32 | JUN. | | | |
| 1.34 | 1.18 | 0.12 | 0.26 | -0.77 | 1.53 | 0.11 | -0.34 | JUL. | | | |
| 0.99 | 0.99 | 0.23 | 0.29 | -0.46 | 1.71 | 0.06 | -0.33 | r AUG. | | | |
| 0.59 | 0.96 | 0.36 | 0.33 | 0.09 | 1.37 | -0.06 | -0.17 | r SEP. | | | |
| 0.63 | 0.94 | 0.62 | 0.37 | 0.95 | 1.88 | 0.20 | 0.13 | r OCT. | | | |
| 0.76 | 0.97 | 0.44 | 0.35 | 0.41 | 1.22 | 0.39 | 0.18 | NOV. | | | |

NOTE : All data are subject to revision 3 months after original publication due to late reports and corrections by respondents.

表 1-2 消費者物價基本分類指數 (續完)

基期：民國100年=100

| 類 別 | 書 報 期 刊 | 學 雜 費 | 補 習 及 學 習 費 | 教 及 養 用 設 備 具 | 娛 樂 費 用 | 娛 樂 設 備 | 娛 樂 服 務 |
|-----------|---------------------------------|---------------------------------|----------------------------|----------------------------------|---------------------------|--------------------------------|-------------------------------|
| | Book, Newspaper & Periodical | Tuition & Miscellaneous Fees | Tutorial Fees | Educational Equipment & Goods | Entertainment Expenses | Equipment for Entertainment | Services for Entertainment |
| 項 數 | 5 | 8 | 6 | 5 | 25 | 12 | 13 |
| 權數(千分比) | 9.20 | 49.74 | 24.36 | 13.90 | 71.24 | 17.00 | 54.25 |
| 定 基 指 數 | | | | | | | |
| 民國 95年 | 97.94 | 98.66 | 93.24 | 171.62 | 94.77 | 123.01 | 86.66 |
| 民國 96年 | 97.85 | 98.81 | 95.71 | 164.49 | 96.46 | 119.22 | 90.74 |
| 民國 97年 | 98.98 | 99.07 | 97.98 | 150.96 | 99.72 | 113.85 | 96.39 |
| 民國 98年 | 99.98 | 99.40 | 97.94 | 131.03 | 96.97 | 107.94 | 94.38 |
| 民國 99年 | 99.76 | 99.59 | 98.21 | 112.20 | 98.55 | 102.94 | 97.52 |
| 民國100年 | 100.00 | 100.00 | 100.00 | 100.00 | 100.00 | 100.00 | 100.00 |
| 民國101年 | 99.70 | 100.33 | 100.40 | 93.43 | 101.96 | 97.35 | 103.05 |
| 民國102年 | 100.11 | 100.54 | 101.67 | 89.59 | 102.76 | 94.71 | 104.93 |
| 民國103年 | 100.81 | 100.77 | 102.07 | 84.37 | 103.20 | 92.57 | 106.16 |
| 11月 | 101.10 | 100.92 | 101.65 | 82.37 | 100.95 | 90.70 | 103.81 |
| 12月 | 101.16 | 100.92 | 101.68 | 81.89 | 100.99 | 90.71 | 103.85 |
| 民國104年 | | | | | | | |
| 1月 | 100.88 | 100.92 | 101.75 | 81.06 | 100.68 | 90.79 | 103.42 |
| 2月 | 101.14 | 100.96 | 102.05 | 79.77 | 106.47 | 90.66 | 110.99 |
| 3月 | 101.29 | 100.96 | 102.14 | 79.93 | 101.54 | 90.42 | 104.65 |
| 4月 | 101.21 | 100.96 | 102.22 | 80.19 | 102.89 | 90.84 | 106.28 |
| 5月 | 101.13 | 100.96 | 102.18 | 79.47 | 102.97 | 90.99 | 106.33 |
| 6月 | 101.04 | 100.96 | 102.21 | 80.91 | 104.40 | 91.96 | 107.90 |
| 7月 | 101.23 | 100.96 | 102.32 | 81.36 | 106.90 | 92.07 | 111.11 |
| 8月 r | 100.78 | 101.01 | 102.86 | 81.03 | 106.34 | 92.78 | 110.17 |
| 9月 r | 101.22 | 101.14 | 102.54 | 81.24 | 103.81 | 91.99 | 107.13 |
| 10月 r | 101.33 | 101.14 | 102.52 | 81.62 | 103.71 | 91.26 | 107.22 |
| 11月 | 101.39 | 101.14 | 102.46 | 81.17 | 101.64 | 91.46 | 104.46 |
| 年 增 率 (%) | | | | | | | |
| 民國 95年 | 1.87 | 0.59 | 2.26 | -6.79 | 0.10 | -3.76 | 2.56 |
| 民國 96年 | -0.09 | 0.15 | 2.65 | -4.15 | 1.78 | -3.08 | 4.71 |
| 民國 97年 | 1.15 | 0.26 | 2.37 | -8.23 | 3.38 | -4.50 | 6.23 |
| 民國 98年 | 1.01 | 0.33 | -0.04 | -13.20 | -2.76 | -5.19 | -2.09 |
| 民國 99年 | -0.22 | 0.19 | 0.28 | -14.37 | 1.63 | -4.63 | 3.33 |
| 民國100年 | 0.24 | 0.41 | 1.82 | -10.87 | 1.47 | -2.86 | 2.54 |
| 民國101年 | -0.30 | 0.33 | 0.40 | -6.57 | 1.96 | -2.65 | 3.05 |
| 民國102年 | 0.41 | 0.21 | 1.26 | -4.11 | 0.78 | -2.71 | 1.82 |
| 民國103年 | 0.70 | 0.23 | 0.39 | -5.83 | 0.43 | -2.26 | 1.17 |
| 11月 | 0.89 | 0.25 | -0.37 | -5.47 | -0.03 | -4.07 | 1.11 |
| 12月 | 0.83 | 0.25 | -0.35 | -5.68 | 0.78 | -3.24 | 1.89 |
| 民國104年 | | | | | | | |
| 1月 | 0.38 | 0.25 | -0.37 | -6.83 | -2.49 | -2.70 | -2.43 |
| 2月 | 0.86 | 0.28 | -0.03 | -6.64 | 2.53 | -3.39 | 4.11 |
| 3月 | 0.47 | 0.28 | 0.05 | -5.51 | 0.63 | -2.86 | 1.59 |
| 4月 | 0.37 | 0.28 | 0.13 | -5.20 | 0.18 | -1.99 | 0.75 |
| 5月 | 0.36 | 0.28 | -0.04 | -6.41 | 0.29 | -2.51 | 1.04 |
| 6月 | 0.28 | 0.28 | -0.09 | -3.91 | 0.37 | -1.36 | 0.82 |
| 7月 | 0.42 | 0.28 | -0.25 | -3.75 | 0.67 | -1.01 | 1.09 |
| 8月 r | 0.36 | 0.20 | 0.28 | -4.56 | 0.56 | -0.01 | 0.70 |
| 9月 r | 0.18 | 0.22 | 0.81 | -4.25 | 0.08 | -0.45 | 0.22 |
| 10月 r | 0.15 | 0.22 | 0.83 | -1.86 | 0.30 | -0.48 | 0.51 |
| 11月 | 0.29 | 0.22 | 0.80 | -1.46 | 0.68 | 0.84 | 0.63 |

註：由於受查者延誤或更正報價，最近3個月資料均可能修正。

Table 1-2 Consumer Price Indices by Basic Group (Cont. End)

Base Period : 2011=100

| 雜 項 類 | Miscellaneous 香 菸 及 檳 榔 Tobacco & Betel Nuts | 美 衛 生 容 用 品 Cosmetic Items 及 品 | 個 人 隨 身 用 品 Personal Effects | 個 人 服 務 Services for Nursery & Nursing Care | 理 容 服 務 費 Services for Personal Care | 其 他 Other Miscellaneous Expenses | Groups |
|-------------------|--|--|--|--|--|---|-----------|
| | | | | | | | |
| 28 | 2 | 10 | 4 | 2 | 3 | 7 | Weight(%) |
| 67.99 | 11.54 | 19.26 | 5.98 | 6.73 | 14.87 | 9.62 | |
| FIXED INDEX | | | | | | | |
| 90.05 | 75.73 | 95.26 | 75.14 | 98.16 | 101.37 | 95.53 | 2006 |
| 91.72 | 78.63 | 96.20 | 78.93 | 97.88 | 101.27 | 96.53 | 2007 |
| 93.25 | 79.48 | 99.69 | 84.93 | 97.17 | 100.86 | 98.73 | 2008 |
| 95.80 | 87.80 | 100.68 | 88.56 | 97.45 | 100.39 | 98.60 | 2009 |
| 98.62 | 97.09 | 100.36 | 94.57 | 98.74 | 99.85 | 98.98 | 2010 |
| 100.00 | 100.00 | 100.00 | 100.00 | 100.00 | 100.00 | 100.00 | 2011 |
| 102.30 | 104.28 | 101.18 | 102.91 | 101.23 | 101.26 | 102.47 | 2012 |
| 102.69 | 107.97 | 100.99 | 98.34 | 99.83 | 101.61 | 103.36 | 2013 |
| 104.18 | 110.92 | 100.85 | 98.13 | 100.73 | 104.09 | 106.29 | 2014 |
| 103.41 | 108.88 | 100.62 | 96.97 | 95.81 | 104.67 | 107.05 | NOV. |
| 103.53 | 109.65 | 100.56 | 98.03 | 96.42 | 104.40 | 106.39 | DEC. |
| | | | | | | | 2015 |
| 103.70 | 111.32 | 100.29 | 99.17 | 96.40 | 103.81 | 106.39 | JAN. |
| 108.97 | 112.85 | 99.15 | 98.10 | 147.32 | 105.28 | 106.37 | FEB. |
| 104.24 | 114.00 | 100.48 | 97.72 | 96.46 | 104.34 | 106.62 | MAR. |
| 104.23 | 114.75 | 100.29 | 96.67 | 96.46 | 104.43 | 106.56 | APR. |
| 104.27 | 116.90 | 99.71 | 97.20 | 97.86 | 102.69 | 106.81 | MAY |
| 104.75 | 115.44 | 99.77 | 96.72 | 100.86 | 104.79 | 106.75 | JUN. |
| 103.88 | 111.36 | 100.76 | 95.92 | 97.02 | 104.76 | 106.71 | JUL. |
| 103.97 | 111.61 | 101.12 | 96.70 | 97.02 | 104.68 | 106.00 | r AUG. |
| 104.41 | 111.66 | 100.03 | 98.04 | 103.52 | 104.13 | 106.67 | r SEP. |
| 103.07 | 111.76 | 98.54 | 98.27 | 97.22 | 102.51 | 106.90 | r OCT. |
| 104.11 | 112.30 | 100.50 | 96.99 | 97.33 | 104.74 | 106.90 | NOV. |
| ANNUAL CHANGE (%) | | | | | | | |
| 4.16 | 11.30 | 0.09 | 8.63 | -0.26 | 0.60 | 0.48 | 2006 |
| 1.85 | 3.83 | 0.99 | 5.04 | -0.29 | -0.10 | 1.05 | 2007 |
| 1.67 | 1.08 | 3.63 | 7.60 | -0.73 | -0.40 | 2.28 | 2008 |
| 2.73 | 10.47 | 0.99 | 4.27 | 0.29 | -0.47 | -0.13 | 2009 |
| 2.94 | 10.58 | -0.32 | 6.79 | 1.32 | -0.54 | 0.39 | 2010 |
| 1.40 | 3.00 | -0.36 | 5.74 | 1.28 | 0.15 | 1.03 | 2011 |
| 2.30 | 4.28 | 1.18 | 2.91 | 1.23 | 1.26 | 2.47 | 2012 |
| 0.38 | 3.54 | -0.19 | -4.44 | -1.38 | 0.35 | 0.87 | 2013 |
| 1.45 | 2.73 | -0.14 | -0.21 | 0.90 | 2.44 | 2.83 | 2014 |
| 1.58 | 0.62 | 1.61 | 0.24 | 0.38 | 2.40 | 3.06 | NOV. |
| 0.85 | 0.08 | -0.96 | 1.90 | 1.02 | 2.27 | 2.47 | DEC. |
| | | | | | | | 2015 |
| -4.07 | 0.60 | -0.82 | 2.38 | -32.59 | -0.26 | 1.71 | JAN. |
| 5.30 | 1.22 | -1.42 | -0.49 | 54.88 | 0.89 | 1.75 | FEB. |
| 0.34 | 1.55 | -0.64 | -2.27 | 1.38 | 0.79 | 0.87 | MAR. |
| 0.02 | 1.58 | -1.20 | -2.25 | 1.33 | 0.64 | -0.06 | APR. |
| 0.31 | 2.14 | -1.20 | -0.72 | 1.17 | 0.80 | 0.10 | MAY |
| 0.11 | 2.85 | -0.98 | -1.60 | -0.16 | 0.05 | -0.05 | JUN. |
| 0.08 | 1.45 | -0.49 | -2.31 | 1.26 | 0.01 | 0.11 | JUL. |
| 0.32 | 1.33 | 0.69 | -1.51 | 1.26 | -0.10 | -0.59 | r AUG. |
| 0.01 | 1.92 | -1.01 | -0.21 | 0.67 | -0.36 | -0.14 | r SEP. |
| -0.05 | 2.55 | -1.70 | 0.85 | 1.47 | -1.08 | -0.08 | r OCT. |
| 0.68 | 3.14 | -0.12 | 0.02 | 1.59 | 0.07 | -0.14 | NOV. |

NOTE : All data are subject to revision 3 months after original publication due to late reports and corrections by respondents.

表 1-3 消費者物價按商品性質別分類指數

基期：民國100年=100

| 類 別 | 商 品 類 Commodity | | | | | |
|-----------|----------------------------------|---------------------------------------|---|---------------------------------------|---|---|
| | 類 指 數 Group Index | | 非 耐 久 性 消 費 品 Non-durable Consumer Goods | | 半 耐 久 性 消 費 品 Semi-durable Consumer Goods | 耐 久 性 消 費 品 Durable Consumer Goods |
| | 含 食 物 Including Food | 不 含 食 物 Excluding Food | 含 食 物 Including Food | 不 含 食 物 Excluding Food | | |
| 項 數 | 281 | 122 | 202 | 43 | 44 | 35 |
| 權數(千分比) | 425.11 | 272.16 | 280.71 | 127.77 | 62.74 | 81.65 |
| 定 基 指 數 | | | | | | |
| 民國 95年 | 90.44 | 93.10 | 86.47 | 86.08 | 93.92 | 108.55 |
| 民國 96年 | 92.93 | 95.51 | 89.54 | 89.84 | 95.72 | 108.08 |
| 民國 97年 | 97.54 | 97.58 | 95.85 | 93.65 | 97.13 | 106.55 |
| 民國 98年 | 95.95 | 95.57 | 94.68 | 92.24 | 96.89 | 101.51 |
| 民國 99年 | 97.67 | 97.86 | 97.12 | 96.75 | 97.76 | 100.36 |
| 民國100年 | 100.00 | 100.00 | 100.00 | 100.00 | 100.00 | 100.00 |
| 民國101年 | 103.38 | 102.19 | 104.46 | 103.61 | 101.56 | 99.70 |
| 民國102年 | 104.19 | 102.82 | 106.09 | 105.86 | 101.61 | 97.87 |
| 民國103年 | 105.49 | 102.53 | 108.37 | 105.99 | 102.51 | 95.99 |
| 11月 | 105.18 | 101.13 | 107.47 | 102.08 | 105.65 | 95.09 |
| 12月 | 104.28 | 99.32 | 106.53 | 99.16 | 103.98 | 94.95 |
| 民國104年 | | | | | | |
| 1月 | 101.26 | 94.92 | 102.53 | 91.09 | 101.59 | 94.90 |
| 2月 | 99.95 | 94.30 | 101.21 | 91.19 | 98.87 | 94.78 |
| 3月 | 101.28 | 96.58 | 103.25 | 96.07 | 98.24 | 95.13 |
| 4月 | 102.07 | 97.62 | 102.77 | 94.61 | 105.25 | 95.51 |
| 5月 | 102.55 | 98.28 | 103.85 | 96.78 | 104.17 | 95.11 |
| 6月 | 103.82 | 99.26 | 106.05 | 99.49 | 102.64 | 95.26 |
| 7月 | 103.03 | 98.51 | 105.24 | 98.74 | 100.82 | 95.33 |
| 8月 r | 104.60 | 97.50 | 107.95 | 97.40 | 99.18 | 95.37 |
| 9月 r | 106.57 | 96.98 | 111.02 | 96.56 | 98.65 | 95.39 |
| 10月 r | 106.80 | 97.13 | 109.59 | 92.96 | 106.52 | 95.50 |
| 11月 | 105.29 | 96.53 | 107.66 | 92.47 | 105.29 | 95.25 |
| 年 增 率 (%) | | | | | | |
| 民國 95年 | 0.56 | 1.83 | 1.59 | 5.78 | -2.14 | -1.68 |
| 民國 96年 | 2.75 | 2.59 | 3.55 | 4.37 | 1.92 | -0.43 |
| 民國 97年 | 4.96 | 2.17 | 7.05 | 4.24 | 1.47 | -1.42 |
| 民國 98年 | -1.63 | -2.06 | -1.22 | -1.51 | -0.25 | -4.73 |
| 民國 99年 | 1.79 | 2.40 | 2.58 | 4.89 | 0.90 | -1.13 |
| 民國100年 | 2.39 | 2.19 | 2.97 | 3.36 | 2.29 | -0.36 |
| 民國101年 | 3.38 | 2.19 | 4.46 | 3.61 | 1.56 | -0.30 |
| 民國102年 | 0.78 | 0.62 | 1.56 | 2.17 | 0.05 | -1.84 |
| 民國103年 | 1.25 | -0.28 | 2.15 | 0.12 | 0.89 | -1.92 |
| 11月 | 0.06 | -1.83 | 0.48 | -2.86 | 0.58 | -2.03 |
| 12月 | -0.62 | -3.53 | -0.63 | -6.57 | 0.77 | -1.74 |
| 民國104年 | | | | | | |
| 1月 | -2.64 | -7.06 | -3.66 | -13.84 | 0.74 | -1.54 |
| 2月 | -3.63 | -7.40 | -4.81 | -13.86 | -0.02 | -1.99 |
| 3月 | -2.98 | -5.09 | -4.06 | -9.66 | 0.36 | -1.36 |
| 4月 | -3.17 | -5.62 | -4.35 | -10.82 | -0.48 | -0.83 |
| 5月 | -2.96 | -4.84 | -3.87 | -8.86 | -0.73 | -1.25 |
| 6月 | -2.43 | -5.08 | -3.12 | -9.27 | -1.12 | -0.78 |
| 7月 | -2.65 | -5.30 | -3.42 | -9.68 | -1.14 | -0.79 |
| 8月 r | -2.08 | -5.80 | -2.68 | -10.85 | -0.55 | -0.86 |
| 9月 r | -0.32 | -5.80 | -0.19 | -10.99 | -0.57 | -0.64 |
| 10月 r | -0.38 | -5.20 | -0.40 | -10.43 | -0.85 | 0.08 |
| 11月 | 0.10 | -4.55 | 0.18 | -9.41 | -0.34 | 0.17 |

註：由於受查者延誤或更正報價，最近3個月資料均可能修正。

Table 1-3 Consumer Price Indices by Commodity and Service Group

Base Period : 2011=100

| 服 務 類 | Service | | | | | | | Groups |
|-------------|------------------------------------|-------------------------------------|-------------------------------------|--|--|---|---|-----------|
| | 外 食 費 Food Away from Home | 衣 著 服 務 Apparel Service | 居 住 服 務 Housing Service | 交 通 訊 服 務 及 通 訊 服 務 Transportation & Communication Service | 醫 藥 保 健 服 務 Medical Care Service | 教 養 娛 樂 服 務 Education & Entertainment Service | 雜 項 服 務 Miscellaneous Service | |
| 89 | 12 | 2 | 9 | 19 | 9 | 27 | 11 | Item |
| 574.89 | 98.99 | 0.93 | 199.51 | 83.75 | 33.59 | 128.35 | 29.78 | Weight(‰) |
| FIXED INDEX | | | | | | | | |
| 96.20 | 88.86 | 91.83 | 99.00 | 100.99 | 96.54 | 93.23 | 100.95 | 2006 |
| 97.11 | 91.08 | 93.16 | 99.25 | 101.57 | 96.98 | 94.94 | 100.76 | 2007 |
| 99.32 | 97.87 | 97.19 | 99.93 | 102.83 | 98.08 | 97.75 | 99.73 | 2008 |
| 99.05 | 98.55 | 99.13 | 99.60 | 101.71 | 99.14 | 97.04 | 99.54 | 2009 |
| 99.36 | 98.58 | 99.04 | 99.61 | 101.14 | 99.66 | 98.46 | 99.60 | 2010 |
| 100.00 | 100.00 | 100.00 | 100.00 | 100.00 | 100.00 | 100.00 | 100.00 | 2011 |
| 100.75 | 102.32 | 101.15 | 100.55 | 97.65 | 100.81 | 101.47 | 101.27 | 2012 |
| 101.49 | 103.90 | 101.69 | 101.17 | 97.35 | 101.81 | 102.61 | 101.37 | 2013 |
| 102.67 | 107.65 | 103.05 | 101.91 | 97.20 | 102.18 | 103.29 | 103.70 | 2014 |
| 102.81 | 109.03 | 103.76 | 102.17 | 97.65 | 102.25 | 102.27 | 103.07 | NOV. |
| 102.85 | 109.17 | 103.70 | 102.18 | 97.73 | 102.25 | 102.30 | 102.89 | DEC. |
| | | | | | | | | 2015 |
| 102.86 | 109.17 | 103.90 | 102.30 | 97.86 | 102.32 | 102.13 | 102.57 | JAN. |
| 104.45 | 109.27 | 104.21 | 102.68 | 98.33 | 102.40 | 105.40 | 114.88 | FEB. |
| 103.06 | 109.24 | 104.21 | 102.49 | 97.64 | 102.35 | 102.74 | 102.91 | MAR. |
| 103.31 | 109.68 | 104.15 | 102.58 | 97.52 | 102.40 | 103.44 | 102.96 | APR. |
| 103.38 | 109.96 | 104.19 | 102.63 | 97.71 | 102.40 | 103.46 | 102.43 | MAY |
| 103.66 | 109.91 | 104.63 | 102.74 | 97.79 | 102.40 | 104.12 | 104.16 | JUN. |
| 104.07 | 110.14 | 104.63 | 102.86 | 98.21 | 102.48 | 105.51 | 103.27 | JUL. |
| 104.05 | 110.32 | 104.63 | 102.94 | 98.10 | 102.53 | 105.23 | 103.23 | r AUG. |
| 103.85 | 110.55 | 104.38 | 103.08 | 97.63 | 102.58 | 103.94 | 104.44 | r SEP. |
| 103.83 | 110.65 | 104.56 | 103.09 | 98.10 | 102.62 | 103.97 | 102.20 | r OCT. |
| 103.69 | 110.86 | 104.56 | 103.18 | 98.05 | 102.61 | 102.79 | 103.34 | NOV. |
| | | | | ANNUAL | CHANGE | (%) | | |
| 0.64 | 0.68 | 1.45 | 0.22 | -0.63 | 4.47 | 1.40 | 0.22 | 2006 |
| 0.95 | 2.50 | 1.45 | 0.25 | 0.57 | 0.46 | 1.83 | -0.19 | 2007 |
| 2.28 | 7.45 | 4.33 | 0.69 | 1.24 | 1.13 | 2.96 | -1.02 | 2008 |
| -0.27 | 0.69 | 2.00 | -0.33 | -1.09 | 1.08 | -0.73 | -0.19 | 2009 |
| 0.31 | 0.03 | -0.09 | 0.01 | -0.56 | 0.52 | 1.46 | 0.06 | 2010 |
| 0.64 | 1.44 | 0.97 | 0.39 | -1.13 | 0.34 | 1.56 | 0.40 | 2011 |
| 0.75 | 2.32 | 1.15 | 0.55 | -2.35 | 0.81 | 1.47 | 1.27 | 2012 |
| 0.73 | 1.54 | 0.53 | 0.62 | -0.31 | 0.99 | 1.12 | 0.10 | 2013 |
| 1.16 | 3.61 | 1.34 | 0.73 | -0.15 | 0.36 | 0.66 | 2.30 | 2014 |
| 1.47 | 4.40 | 1.55 | 0.78 | 1.24 | 0.25 | 0.49 | 2.23 | NOV. |
| 1.53 | 4.48 | 1.26 | 0.67 | 1.37 | 0.17 | 0.83 | 2.14 | DEC. |
| | | | | | | | | 2015 |
| 0.33 | 4.00 | 1.54 | 0.60 | 1.13 | 0.24 | -1.04 | -9.10 | JAN. |
| 2.36 | 3.76 | 1.63 | 1.05 | 1.64 | 0.30 | 1.88 | 12.56 | FEB. |
| 1.17 | 2.90 | 1.48 | 0.77 | 0.94 | 0.30 | 0.79 | 0.90 | MAR. |
| 0.96 | 2.37 | 1.20 | 0.79 | 0.82 | 0.25 | 0.45 | 0.57 | APR. |
| 0.95 | 2.02 | 1.23 | 0.80 | 0.98 | 0.19 | 0.54 | 0.63 | MAY |
| 0.85 | 1.67 | 1.44 | 0.86 | 0.97 | 0.19 | 0.44 | -0.05 | JUN. |
| 0.87 | 1.69 | 1.44 | 0.94 | 0.65 | 0.26 | 0.54 | 0.22 | JUL. |
| 0.80 | 1.70 | 1.44 | 0.92 | 0.40 | 0.29 | 0.44 | 0.17 | r AUG. |
| 0.76 | 1.80 | 1.20 | 0.97 | 0.07 | 0.33 | 0.34 | -0.09 | r SEP. |
| 0.84 | 1.78 | 1.38 | 0.97 | 0.50 | 0.37 | 0.45 | -0.31 | r OCT. |
| 0.86 | 1.68 | 0.77 | 0.99 | 0.41 | 0.35 | 0.51 | 0.26 | NOV. |

NOTE : All data are subject to revision 3 months after original publication due to late reports and corrections by respondents.

表 1-4 消費者物價按購買頻度別分類指數

Table 1-4 Consumer Price Indices by Frequency of Purchase Group

基期：民國100年=100

| 類 別 | 總 指 數 (不 含 設 算 租 金) General Index Excluding Imputed Rent | 每 購 月 買 至 1 少 次 Items to buy about once a month | 每 至 季 少 購 買 1 次 (不 含 每 月) Items to buy about once every three months | 每 至 半 年 少 購 買 1 次 (不 含 每 季) Items to buy about once every six months | 每 至 年 少 購 買 1 次 (不 含 每 半 年) Items to buy about once a year | 1 購 年 買 以 1 上 次 Items to buy infrequently |
|---------------------------------|---|---|--|---|---|---|
| 項 數 | 369 | 74 | 92 | 66 | 62 | 76 |
| 權 數 (千 分 比) | 838.21 | 250.55 | 156.59 | 104.40 | 118.47 | 208.20 |
| 定 基 指 數 | | | | | | |
| 民國 95年 | 92.38 | 87.96 | 91.77 | 90.45 | 96.00 | 97.69 |
| 民國 96年 | 94.36 | 90.96 | 93.87 | 92.58 | 97.11 | 98.59 |
| 民國 97年 | 98.26 | 97.33 | 97.30 | 97.30 | 99.06 | 100.35 |
| 民國 98年 | 97.29 | 96.54 | 96.58 | 96.95 | 99.25 | 97.87 |
| 民國 99年 | 98.39 | 98.09 | 98.06 | 98.20 | 99.27 | 98.65 |
| 民國100年 | 100.00 | 100.00 | 100.00 | 100.00 | 100.00 | 100.00 |
| 民國101年 | 102.18 | 103.08 | 103.44 | 101.63 | 101.16 | 100.83 |
| 民國102年 | 103.02 | 104.79 | 103.89 | 103.09 | 101.87 | 100.50 |
| 民國103年 | 104.34 | 106.86 | 106.14 | 104.73 | 103.02 | 100.19 |
| 11月 | 104.23 | 106.91 | 105.51 | 106.20 | 103.76 | 98.98 |
| 12月 | 103.80 | 105.77 | 105.76 | 105.46 | 103.61 | 98.91 |
| 民國104年 | | | | | | |
| 1月 | 102.25 | 104.46 | 99.90 | 105.41 | 103.28 | 98.79 |
| 2月 | 102.65 | 103.54 | 99.48 | 105.08 | 103.22 | 102.07 |
| 3月 | 102.36 | 103.79 | 102.42 | 103.47 | 103.05 | 99.33 |
| 4月 | 102.92 | 104.42 | 101.73 | 105.62 | 103.28 | 100.12 |
| 5月 | 103.20 | 105.53 | 102.44 | 104.53 | 102.92 | 100.16 |
| 6月 | 104.02 | 105.58 | 106.01 | 104.62 | 103.21 | 100.46 |
| 7月 | 103.88 | 105.39 | 104.96 | 104.57 | 103.08 | 101.03 |
| 8月 r | 104.64 | 106.71 | 107.88 | 103.69 | 103.01 | 100.76 |
| 9月 r | 105.48 | 108.31 | 110.52 | 103.77 | 103.06 | 100.10 |
| 10月 r | 105.58 | 108.86 | 107.10 | 107.46 | 104.00 | 100.14 |
| 11月 | 104.70 | 107.94 | 105.26 | 106.71 | 104.17 | 99.32 |
| 年 增 率 (%) | | | | | | |
| 民國 95年 | 0.68 | 1.14 | 0.65 | 0.09 | 0.31 | 0.71 |
| 民國 96年 | 2.14 | 3.41 | 2.29 | 2.35 | 1.16 | 0.92 |
| 民國 97年 | 4.13 | 7.00 | 3.65 | 5.10 | 2.01 | 1.79 |
| 民國 98年 | -0.99 | -0.81 | -0.74 | -0.36 | 0.19 | -2.47 |
| 民國 99年 | 1.13 | 1.61 | 1.53 | 1.29 | 0.02 | 0.80 |
| 民國100年 | 1.64 | 1.95 | 1.98 | 1.83 | 0.74 | 1.37 |
| 民國101年 | 2.18 | 3.08 | 3.44 | 1.63 | 1.16 | 0.83 |
| 民國102年 | 0.82 | 1.66 | 0.44 | 1.44 | 0.70 | -0.33 |
| 民國103年 | 1.28 | 1.98 | 2.17 | 1.59 | 1.13 | -0.31 |
| 11月 | 0.87 | 0.99 | 1.49 | 2.15 | 0.79 | -0.41 |
| 12月 | 0.59 | 0.16 | 1.50 | 1.42 | 0.90 | -0.20 |
| 民國104年 | | | | | | |
| 1月 | -1.26 | -0.47 | -3.53 | 0.85 | 0.61 | -2.76 |
| 2月 | -0.41 | -1.32 | -3.81 | 1.52 | 0.36 | 1.90 |
| 3月 | -0.88 | -2.02 | -1.99 | 0.67 | 0.36 | -0.08 |
| 4月 | -1.12 | -1.81 | -2.61 | -0.80 | 0.26 | -0.09 |
| 5月 | -1.04 | -1.51 | -2.73 | -0.45 | 0.26 | -0.13 |
| 6月 | -0.84 | -1.76 | -1.60 | -0.02 | 0.27 | -0.13 |
| 7月 | -0.93 | -2.04 | -1.92 | 0.18 | 0.32 | -0.03 |
| 8月 r | -0.69 | -1.64 | -1.15 | 0.36 | 0.25 | -0.16 |
| 9月 r | 0.17 | -0.16 | 0.90 | 0.34 | 0.26 | -0.17 |
| 10月 r | 0.19 | 0.54 | -0.59 | 0.38 | 0.19 | 0.30 |
| 11月 | 0.45 | 0.96 | -0.24 | 0.48 | 0.40 | 0.34 |

註：1.由於受查者延誤或更正報價，最近3個月資料均可能修正。

2.因蔬果查價項目為月變動權，故表列權數為1月至12月平均資料。

表 1-5 消費者物價特殊分類指數

Table 1-5 Other Special Group

Base Period : 2011=100

| 總 指 數 (不含 食物) General Index Excluding Food | 總 指 數 (不含 蔬菜 水果) General Index Excluding Fruits & Vegetables | 總 指 數 (不含 蔬果 及能源) General Index Excluding Fruits, Vegetables & Energy | 總 指 數 (不含 蔬果 水產 及能源) General Index Excluding Fruits, Vegetables, Fish, Seafood & Energy | 總 指 數 (不含 設 算 租 金) General Index Excluding Imputed Rent | Groups |
|--|---|--|---|--|-----------|
| 199 | 303 | 295 | 275 | 369 | Item |
| 748.06 | 957.74 | 890.26 | 874.69 | 838.21 | Weight(%) |
| FIXED INDEX | | | | | |
| 95.91 | 93.16 | 93.76 | 94.37 | 92.38 | 2006 |
| 97.25 | 94.73 | 95.13 | 95.65 | 94.36 | 2007 |
| 98.87 | 97.98 | 98.23 | 98.59 | 98.26 | 2008 |
| 97.84 | 97.53 | 98.19 | 98.45 | 97.29 | 2009 |
| 98.91 | 98.54 | 98.76 | 98.89 | 98.39 | 2010 |
| 100.00 | 100.00 | 100.00 | 100.00 | 100.00 | 2011 |
| 101.07 | 101.30 | 101.00 | 100.93 | 102.18 | 2012 |
| 101.67 | 102.13 | 101.67 | 101.58 | 103.02 | 2013 |
| 101.98 | 103.30 | 102.95 | 102.75 | 104.34 | 2014 |
| 101.40 | 103.05 | 103.20 | 103.03 | 104.23 | NOV. |
| 100.75 | 102.61 | 103.15 | 102.96 | 103.80 | DEC. |
| | | | | | 2015 |
| 99.17 | 101.48 | 103.12 | 102.89 | 102.25 | JAN. |
| 100.16 | 102.31 | 103.99 | 103.68 | 102.65 | FEB. |
| 99.92 | 102.14 | 103.15 | 102.91 | 102.36 | MAR. |
| 100.43 | 102.48 | 103.71 | 103.49 | 102.92 | APR. |
| 100.69 | 102.69 | 103.65 | 103.44 | 103.20 | MAY |
| 101.26 | 103.15 | 103.76 | 103.55 | 104.02 | JUN. |
| 101.27 | 103.25 | 103.96 | 103.74 | 103.88 | JUL. |
| 100.88 | 102.93 | 103.80 | 103.58 | 104.64 | r AUG. |
| 100.50 | 102.71 | 103.70 | 103.48 | 105.48 | r SEP. |
| 100.53 | 102.75 | 104.23 | 104.02 | 105.58 | r OCT. |
| 100.17 | 102.51 | 104.09 | 103.89 | 104.70 | NOV. |
| ANNUAL CHANGE (%) | | | | | |
| 1.07 | 0.96 | 0.53 | 0.52 | 0.68 | 2006 |
| 1.40 | 1.69 | 1.46 | 1.36 | 2.14 | 2007 |
| 1.67 | 3.43 | 3.26 | 3.07 | 4.13 | 2008 |
| -1.04 | -0.46 | -0.04 | -0.14 | -0.99 | 2009 |
| 1.09 | 1.04 | 0.58 | 0.45 | 1.13 | 2010 |
| 1.10 | 1.48 | 1.26 | 1.12 | 1.64 | 2011 |
| 1.07 | 1.30 | 1.00 | 0.93 | 2.18 | 2012 |
| 0.59 | 0.82 | 0.66 | 0.64 | 0.82 | 2013 |
| 0.30 | 1.15 | 1.26 | 1.15 | 1.28 | 2014 |
| -0.14 | 0.85 | 1.40 | 1.32 | 0.87 | NOV. |
| -0.73 | 0.37 | 1.37 | 1.30 | 0.59 | DEC. |
| | | | | | 2015 |
| -2.85 | -1.31 | 0.64 | 0.63 | -1.26 | JAN. |
| -1.38 | -0.24 | 1.78 | 1.67 | -0.41 | FEB. |
| -1.35 | -0.45 | 0.96 | 0.91 | -0.88 | MAR. |
| -1.65 | -0.84 | 0.66 | 0.63 | -1.12 | APR. |
| -1.32 | -0.66 | 0.60 | 0.60 | -1.04 | MAY |
| -1.45 | -0.78 | 0.58 | 0.58 | -0.84 | JUN. |
| -1.51 | -0.74 | 0.69 | 0.68 | -0.93 | JUL. |
| -1.72 | -0.97 | 0.63 | 0.61 | -0.69 | r AUG. |
| -1.77 | -1.00 | 0.61 | 0.59 | 0.17 | r SEP. |
| -1.48 | -0.77 | 0.70 | 0.67 | 0.19 | r OCT. |
| -1.21 | -0.52 | 0.86 | 0.83 | 0.45 | NOV. |

NOTE : All data are subject to revision 3 months after original publication due to late reports and corrections by respondents.

表 1-6 所得層級別消費者物價指數

| 基期：民國100年=100 | | (1)整體家庭 | | | | (1) General Households | | | |
|---------------|----------|---------|--------|--------|--------|------------------------|--------|--------|--|
| 類 | 總 | 食 | 衣 | 居 | 交 | 醫 | 教 | 雜 | |
| 別 | 指 | 物 | 著 | 住 | 通 | 藥 | 養 | 項 | |
| 項 | 數 | 類 | 類 | 類 | 及 | 保 | 娛 | 項 | |
| 權數(千分比) | 數 | 類 | 類 | 類 | 通 | 健 | 樂 | 類 | |
| 數 | 370 | 171 | 23 | 46 | 訊 | 類 | 類 | 類 | |
| 權數(千分比) | 1,000.00 | 251.94 | 37.68 | 271.35 | 類 | 類 | 類 | 類 | |
| 定 基 指 數 | | | | | | | | | |
| 民國 95年 | 93.48 | 87.43 | 92.78 | 96.60 | 96.01 | 91.31 | 99.42 | 90.05 | |
| 民國 96年 | 95.16 | 89.93 | 95.35 | 97.54 | 97.66 | 94.94 | 100.02 | 91.72 | |
| 民國 97年 | 98.51 | 97.62 | 96.29 | 99.04 | 99.94 | 96.99 | 101.33 | 93.25 | |
| 民國 98年 | 97.66 | 97.19 | 95.58 | 98.70 | 95.94 | 97.57 | 99.53 | 95.80 | |
| 民國 99年 | 98.60 | 97.79 | 97.20 | 99.15 | 98.61 | 98.21 | 99.48 | 98.62 | |
| 民國100年 | 100.00 | 100.00 | 100.00 | 100.00 | 100.00 | 100.00 | 100.00 | 100.00 | |
| 民國101年 | 101.93 | 104.16 | 102.52 | 101.13 | 100.44 | 100.86 | 100.68 | 102.30 | |
| 民國102年 | 102.74 | 105.48 | 102.33 | 102.05 | 100.90 | 102.05 | 101.01 | 102.69 | |
| 民國103年 | 103.97 | 109.42 | 103.64 | 102.95 | 99.71 | 102.65 | 100.94 | 104.18 | |
| 11月 | 103.92 | 110.95 | 108.95 | 102.67 | 97.61 | 102.69 | 99.83 | 103.41 | |
| 12月 | 103.56 | 111.44 | 106.14 | 102.43 | 95.55 | 102.60 | 99.81 | 103.53 | |
| 民國104年 | | | | | | | | | |
| 1月 | 102.29 | 111.07 | 102.39 | 99.85 | 93.44 | 102.70 | 99.61 | 103.70 | |
| 2月 | 102.65 | 109.58 | 98.33 | 100.00 | 94.05 | 102.63 | 102.02 | 108.97 | |
| 3月 | 102.41 | 109.36 | 96.52 | 101.83 | 94.31 | 102.87 | 99.97 | 104.24 | |
| 4月 | 102.89 | 109.75 | 108.24 | 101.20 | 94.48 | 102.69 | 100.57 | 104.23 | |
| 5月 | 103.14 | 109.96 | 106.46 | 101.55 | 95.57 | 102.61 | 100.53 | 104.27 | |
| 6月 | 103.84 | 111.02 | 104.05 | 103.00 | 95.34 | 102.81 | 101.26 | 104.75 | |
| 7月 | 103.74 | 110.58 | 101.08 | 103.16 | 94.95 | 102.95 | 102.38 | 103.88 | |
| 8月 r | 104.39 | 114.36 | 98.32 | 103.12 | 93.90 | 102.98 | 102.18 | 103.97 | |
| 9月 r | 105.11 | 118.30 | 97.40 | 103.08 | 93.21 | 103.27 | 101.15 | 104.41 | |
| 10月 r | 105.20 | 118.57 | 110.55 | 101.43 | 93.71 | 103.19 | 101.14 | 103.07 | |
| 11月 | 104.47 | 116.75 | 108.22 | 101.55 | 92.88 | 103.14 | 100.22 | 104.11 | |
| 年 增 率 (%) | | | | | | | | | |
| 民國 95年 | 0.60 | -0.65 | -3.60 | 0.88 | 1.68 | 3.35 | 0.17 | 4.16 | |
| 民國 96年 | 1.80 | 2.86 | 2.77 | 0.97 | 1.72 | 3.98 | 0.60 | 1.85 | |
| 民國 97年 | 3.52 | 8.55 | 0.99 | 1.54 | 2.33 | 2.16 | 1.31 | 1.67 | |
| 民國 98年 | -0.86 | -0.44 | -0.74 | -0.34 | -4.00 | 0.60 | -1.78 | 2.73 | |
| 民國 99年 | 0.96 | 0.62 | 1.69 | 0.46 | 2.78 | 0.66 | -0.05 | 2.94 | |
| 民國100年 | 1.42 | 2.26 | 2.88 | 0.86 | 1.41 | 1.82 | 0.52 | 1.40 | |
| 民國101年 | 1.93 | 4.16 | 2.52 | 1.13 | 0.44 | 0.86 | 0.68 | 2.30 | |
| 民國102年 | 0.79 | 1.27 | -0.19 | 0.91 | 0.46 | 1.18 | 0.33 | 0.38 | |
| 民國103年 | 1.20 | 3.74 | 1.28 | 0.88 | -1.18 | 0.59 | -0.07 | 1.45 | |
| 11月 | 0.85 | 3.65 | 1.00 | 0.59 | -2.54 | 0.51 | -0.33 | 1.58 | |
| 12月 | 0.60 | 4.33 | 1.21 | 0.26 | -4.86 | 0.27 | -0.01 | 0.85 | |
| 民國104年 | | | | | | | | | |
| 1月 | -0.94 | 4.46 | 1.16 | -2.17 | -7.03 | 0.50 | -1.51 | -4.07 | |
| 2月 | -0.20 | 3.10 | 0.61 | -2.11 | -6.44 | 0.19 | 0.76 | 5.30 | |
| 3月 | -0.62 | 1.42 | 0.78 | -0.43 | -6.29 | 0.23 | 0.00 | 0.34 | |
| 4月 | -0.82 | 1.49 | -0.56 | -1.08 | -5.90 | -0.05 | -0.16 | 0.02 | |
| 5月 | -0.73 | 0.89 | -1.14 | -0.74 | -4.85 | 0.03 | -0.23 | 0.31 | |
| 6月 | -0.56 | 1.87 | -1.56 | -0.81 | -5.37 | -0.04 | -0.02 | 0.11 | |
| 7月 | -0.63 | 1.76 | -1.68 | -0.73 | -5.91 | 0.12 | 0.11 | 0.08 | |
| 8月 r | -0.44 | 3.08 | -0.66 | -1.11 | -6.69 | 0.23 | 0.06 | 0.32 | |
| 9月 r | 0.30 | 5.88 | -0.63 | -1.18 | -6.59 | 0.36 | -0.06 | 0.01 | |
| 10月 r | 0.31 | 5.12 | -1.15 | -1.32 | -5.15 | 0.62 | 0.20 | -0.05 | |
| 11月 | 0.53 | 5.23 | -0.67 | -1.09 | -4.85 | 0.44 | 0.39 | 0.68 | |

註：由於受查者延誤或更正報價，最近3個月資料均可能修正。

Table 1-6 Consumer Price Indices for Households in Different Disposable Income Groups

| | | (2) 可支配所得最低20%家庭 | | | (2) Lowest 20% Disposable Income Group | | | Base Period : 2011=100 | |
|-------------------|--------|------------------|---------|--------------------------------|--|---------------------------|---------------|------------------------|--|
| 總指數 | 食 物 類 | 衣 著 類 | 居 住 類 | 交 通 及 通 訊 類 | 醫 藥 保 健 類 | 教 養 娛 樂 類 | 雜 項 類 | Groups | |
| General Index | Food | Clothing | Housing | Transportation & Communication | Health | Education & Entertainment | Miscellaneous | Item | |
| 370 | 171 | 23 | 46 | 31 | 22 | 49 | 28 | Weight(%) | |
| 1,000.00 | 299.61 | 27.88 | 373.11 | 104.21 | 52.53 | 88.08 | 54.59 | | |
| FIXED INDEX | | | | | | | | | |
| — | — | — | — | — | — | — | — | 2006 | |
| — | — | — | — | — | — | — | — | 2007 | |
| 98.12 | 97.83 | 96.57 | 99.06 | 100.28 | 95.90 | 100.61 | 90.37 | 2008 | |
| 97.70 | 97.29 | 95.33 | 98.70 | 97.00 | 96.58 | 100.10 | 94.28 | 2009 | |
| 98.59 | 97.78 | 96.17 | 99.27 | 99.17 | 97.55 | 99.87 | 98.50 | 2010 | |
| 100.00 | 100.00 | 100.00 | 100.00 | 100.00 | 100.00 | 100.00 | 100.00 | 2011 | |
| 102.10 | 104.26 | 101.93 | 101.22 | 99.89 | 100.81 | 100.23 | 102.60 | 2012 | |
| 103.07 | 105.57 | 101.56 | 102.22 | 100.35 | 101.91 | 100.28 | 103.96 | 2013 | |
| 104.66 | 109.45 | 102.81 | 103.10 | 99.56 | 102.63 | 100.19 | 105.87 | 2014 | |
| 104.91 | 111.05 | 107.84 | 102.81 | 97.84 | 102.65 | 99.50 | 105.43 | NOV. | |
| 104.71 | 111.60 | 105.20 | 102.56 | 95.92 | 102.61 | 99.52 | 105.52 | DEC. | |
| | | | | | | | | 2015 | |
| 103.29 | 111.05 | 101.70 | 99.92 | 94.00 | 102.77 | 99.46 | 105.90 | JAN. | |
| 102.86 | 109.24 | 97.91 | 100.03 | 94.52 | 102.62 | 100.70 | 106.35 | FEB. | |
| 103.43 | 109.12 | 96.23 | 101.94 | 94.60 | 102.88 | 99.47 | 106.84 | MAR. | |
| 103.69 | 109.66 | 106.96 | 101.30 | 94.66 | 102.70 | 99.88 | 107.00 | APR. | |
| 103.97 | 109.96 | 105.34 | 101.66 | 95.78 | 102.63 | 99.74 | 107.05 | MAY | |
| 104.88 | 111.28 | 103.19 | 103.04 | 95.58 | 102.81 | 100.34 | 107.17 | JUN. | |
| 104.65 | 110.75 | 100.47 | 103.19 | 95.23 | 102.92 | 100.83 | 106.04 | JUL. | |
| 105.72 | 114.88 | 97.87 | 103.16 | 94.22 | 102.94 | 100.90 | 106.23 | r AUG. | |
| 106.79 | 119.11 | 97.00 | 103.05 | 93.56 | 103.17 | 100.30 | 105.72 | r SEP. | |
| 106.56 | 119.25 | 109.05 | 101.46 | 93.99 | 103.09 | 100.20 | 104.95 | r OCT. | |
| 105.90 | 117.13 | 107.03 | 101.63 | 93.23 | 103.03 | 99.85 | 106.35 | NOV. | |
| ANNUAL CHANGE (%) | | | | | | | | | |
| — | — | — | — | — | — | — | — | 2006 | |
| — | — | — | — | — | — | — | — | 2007 | |
| — | — | — | — | — | — | — | — | 2008 | |
| -0.43 | -0.55 | -1.28 | -0.36 | -3.27 | 0.71 | -0.51 | 4.33 | 2009 | |
| 0.91 | 0.50 | 0.88 | 0.58 | 2.24 | 1.00 | -0.23 | 4.48 | 2010 | |
| 1.43 | 2.27 | 3.98 | 0.74 | 0.84 | 2.51 | 0.13 | 1.52 | 2011 | |
| 2.10 | 4.26 | 1.93 | 1.22 | -0.11 | 0.81 | 0.23 | 2.60 | 2012 | |
| 0.95 | 1.26 | -0.36 | 0.99 | 0.46 | 1.09 | 0.05 | 1.33 | 2013 | |
| 1.54 | 3.68 | 1.23 | 0.86 | -0.79 | 0.71 | -0.09 | 1.84 | 2014 | |
| 1.25 | 3.63 | 1.08 | 0.48 | -1.74 | 0.58 | -0.48 | 1.81 | NOV. | |
| 1.12 | 4.51 | 1.27 | 0.12 | -3.97 | 0.39 | -0.25 | 0.80 | DEC. | |
| | | | | | | | | 2015 | |
| 0.08 | 4.86 | 1.23 | -2.20 | -6.09 | 0.67 | -1.01 | 0.25 | JAN. | |
| -0.32 | 3.16 | 0.73 | -2.22 | -5.55 | 0.28 | 0.27 | 0.46 | FEB. | |
| -0.22 | 1.45 | 0.99 | -0.45 | -5.60 | 0.26 | -0.29 | 0.57 | MAR. | |
| -0.45 | 1.62 | -0.52 | -1.10 | -5.35 | -0.06 | -0.21 | 0.29 | APR. | |
| -0.46 | 0.97 | -1.05 | -0.82 | -4.32 | 0.02 | -0.40 | 0.59 | MAY | |
| -0.21 | 1.97 | -1.55 | -0.91 | -4.82 | -0.03 | -0.09 | 0.68 | JUN. | |
| -0.34 | 1.75 | -1.65 | -0.87 | -5.47 | 0.10 | 0.04 | 0.26 | JUL. | |
| -0.04 | 3.19 | -0.70 | -1.24 | -6.28 | 0.14 | 0.17 | 0.52 | r AUG. | |
| 0.88 | 6.28 | -0.66 | -1.37 | -6.25 | 0.25 | -0.07 | 0.09 | r SEP. | |
| 0.67 | 5.31 | -1.33 | -1.50 | -4.99 | 0.55 | 0.12 | -0.14 | r OCT. | |
| 0.94 | 5.48 | -0.75 | -1.15 | -4.71 | 0.37 | 0.35 | 0.87 | NOV. | |

NOTE : All data are subject to revision 3 months after original publication due to late reports and corrections by respondents.

表 1-6 所得層級別消費者物價指數(續)

| 基期：民國100年=100 | | (3)可支配所得中間60%家庭 | | | | (3) Middle 60% Disposable Income Group | | | |
|---------------|---------------|-----------------|----------|---------|--------|--|--------|---------------|--|
| 類 | 總 | 食 | 衣 | 居 | 交 | 醫 | 教 | 雜 | |
| 別 | 指 | 物 | 著 | 住 | 通 | 藥 | 養 | 項 | |
| 項 | 數 | 類 | 類 | 類 | 及 | 保 | 娛 | 類 | |
| 權數(千分比) | General Index | Food | Clothing | Housing | 通訊 | 健 | 樂 | Miscellaneous | |
| 數 | 數 | 類 | 類 | 類 | 類 | 類 | 類 | 類 | |
| 370 | 1,000.00 | 171 | 23 | 46 | 31 | 22 | 49 | 28 | |
| 1,000.00 | 1,000.00 | 261.06 | 35.07 | 268.03 | 150.77 | 47.81 | 172.43 | 64.83 | |
| 定 基 指 數 | | | | | | | | | |
| 民國 95年 | — | — | — | — | — | — | — | — | |
| 民國 96年 | — | — | — | — | — | — | — | — | |
| 民國 97年 | 98.37 | 97.29 | 96.63 | 99.03 | 99.96 | 96.92 | 101.39 | 92.15 | |
| 民國 98年 | 97.57 | 96.95 | 95.51 | 98.70 | 95.98 | 97.54 | 99.66 | 95.20 | |
| 民國 99年 | 98.54 | 97.67 | 96.68 | 99.17 | 98.60 | 98.21 | 99.53 | 98.50 | |
| 民國100年 | 100.00 | 100.00 | 100.00 | 100.00 | 100.00 | 100.00 | 100.00 | 100.00 | |
| 民國101年 | 101.96 | 104.24 | 102.08 | 101.15 | 100.42 | 100.83 | 100.61 | 102.34 | |
| 民國102年 | 102.82 | 105.55 | 101.97 | 102.10 | 100.92 | 101.94 | 100.91 | 103.28 | |
| 民國103年 | 104.12 | 109.59 | 103.18 | 103.01 | 99.74 | 102.52 | 100.87 | 104.93 | |
| 11月 | 104.08 | 111.12 | 108.27 | 102.71 | 97.59 | 102.57 | 99.86 | 104.25 | |
| 12月 | 103.72 | 111.60 | 105.57 | 102.46 | 95.45 | 102.48 | 99.84 | 104.29 | |
| 民國104年 | | | | | | | | | |
| 1月 | 102.43 | 111.25 | 102.06 | 99.73 | 93.27 | 102.59 | 99.67 | 104.55 | |
| 2月 | 102.68 | 109.83 | 98.04 | 99.84 | 93.89 | 102.51 | 101.83 | 108.75 | |
| 3月 | 102.61 | 109.61 | 96.37 | 101.81 | 94.16 | 102.74 | 100.00 | 105.23 | |
| 4月 | 103.02 | 109.95 | 107.54 | 101.14 | 94.31 | 102.57 | 100.55 | 105.29 | |
| 5月 | 103.27 | 110.17 | 105.72 | 101.51 | 95.46 | 102.49 | 100.52 | 105.28 | |
| 6月 | 103.99 | 111.24 | 103.39 | 103.04 | 95.21 | 102.69 | 101.16 | 105.69 | |
| 7月 | 103.89 | 110.83 | 100.59 | 103.21 | 94.80 | 102.83 | 102.18 | 104.78 | |
| 8月 r | 104.57 | 114.53 | 97.92 | 103.16 | 93.72 | 102.86 | 102.01 | 104.88 | |
| 9月 r | 105.30 | 118.35 | 97.11 | 103.10 | 93.02 | 103.15 | 101.07 | 105.09 | |
| 10月 r | 105.33 | 118.60 | 109.86 | 101.35 | 93.53 | 103.06 | 101.07 | 103.87 | |
| 11月 | 104.62 | 116.82 | 107.57 | 101.49 | 92.68 | 103.02 | 100.24 | 105.02 | |
| 年 增 率 (%) | | | | | | | | | |
| 民國 95年 | — | — | — | — | — | — | — | — | |
| 民國 96年 | — | — | — | — | — | — | — | — | |
| 民國 97年 | — | — | — | — | — | — | — | — | |
| 民國 98年 | -0.81 | -0.35 | -1.16 | -0.33 | -3.98 | 0.64 | -1.71 | 3.31 | |
| 民國 99年 | 0.99 | 0.74 | 1.23 | 0.48 | 2.73 | 0.69 | -0.13 | 3.47 | |
| 民國100年 | 1.48 | 2.39 | 3.43 | 0.84 | 1.42 | 1.82 | 0.47 | 1.52 | |
| 民國101年 | 1.96 | 4.24 | 2.08 | 1.15 | 0.42 | 0.83 | 0.61 | 2.34 | |
| 民國102年 | 0.84 | 1.26 | -0.11 | 0.94 | 0.50 | 1.10 | 0.30 | 0.92 | |
| 民國103年 | 1.26 | 3.83 | 1.19 | 0.89 | -1.17 | 0.57 | -0.04 | 1.60 | |
| 11月 | 0.92 | 3.74 | 0.95 | 0.58 | -2.57 | 0.52 | -0.30 | 1.69 | |
| 12月 | 0.63 | 4.39 | 1.13 | 0.25 | -4.99 | 0.28 | -0.01 | 0.74 | |
| 民國104年 | | | | | | | | | |
| 1月 | -0.83 | 4.51 | 1.18 | -2.29 | -7.25 | 0.52 | -1.36 | -3.23 | |
| 2月 | -0.31 | 3.18 | 0.63 | -2.31 | -6.62 | 0.20 | 0.68 | 4.16 | |
| 3月 | -0.60 | 1.49 | 0.89 | -0.49 | -6.49 | 0.22 | -0.01 | 0.50 | |
| 4月 | -0.82 | 1.51 | -0.59 | -1.17 | -6.10 | -0.05 | -0.15 | 0.16 | |
| 5月 | -0.74 | 0.93 | -1.22 | -0.82 | -5.01 | 0.03 | -0.20 | 0.39 | |
| 6月 | -0.57 | 1.90 | -1.66 | -0.88 | -5.55 | -0.02 | -0.03 | 0.22 | |
| 7月 | -0.64 | 1.79 | -1.77 | -0.80 | -6.11 | 0.13 | 0.11 | 0.19 | |
| 8月 r | -0.45 | 3.08 | -0.77 | -1.20 | -6.91 | 0.22 | 0.07 | 0.42 | |
| 9月 r | 0.30 | 5.78 | -0.75 | -1.28 | -6.82 | 0.36 | -0.04 | 0.06 | |
| 10月 r | 0.29 | 5.00 | -1.21 | -1.45 | -5.35 | 0.62 | 0.21 | -0.09 | |
| 11月 | 0.52 | 5.13 | -0.65 | -1.19 | -5.03 | 0.44 | 0.38 | 0.74 | |

註：由於受查者延誤或更正報價，最近3個月資料均可能修正。

Table 1-6 Consumer Price Indices for Households in Different Disposable Income Groups (Cont.)

| (4)可支配所得最高20%家庭 | | | | (2) Highest 20% Disposable Income Group | | | | Base Period : 2011=100 | |
|-------------------|-------------|-------------|-------------|---|-----------------------|---------------------------|---------------|------------------------|------------|
| 總 指 數 | 食 物 類 | 衣 著 類 | 居 住 類 | 交 通 及 通 訊 類 | 醫 藥 保 健 類 | 教 養 娛 樂 類 | 雜 項 類 | Groups | Item |
| General Index | Food | Clothing | Housing | Transportation & Communication | Health | Education & Entertainment | Miscellaneous | | Weight(%) |
| 370 | 171 | 23 | 46 | 31 | 22 | 49 | 28 | | |
| 1,000.00 | 219.48 | 44.43 | 240.31 | 167.41 | 53.32 | 196.31 | 78.75 | | |
| FIXED INDEX | | | | | | | | | |
| — | — | — | — | — | — | — | — | | 2006 |
| — | — | — | — | — | — | — | — | | 2007 |
| 98.51 | 97.32 | 96.50 | 98.98 | 99.89 | 97.40 | 101.17 | 93.87 | | 2008 |
| 97.55 | 96.98 | 95.64 | 98.67 | 95.79 | 97.93 | 99.27 | 96.03 | | 2009 |
| 98.54 | 97.70 | 97.05 | 99.04 | 98.58 | 98.49 | 99.38 | 98.50 | | 2010 |
| 100.00 | 100.00 | 100.00 | 100.00 | 100.00 | 100.00 | 100.00 | 100.00 | | 2011 |
| 101.84 | 104.20 | 102.17 | 101.07 | 100.54 | 100.89 | 100.79 | 102.09 | | 2012 |
| 102.65 | 105.54 | 102.12 | 102.00 | 100.95 | 102.03 | 101.56 | 102.13 | | 2013 |
| 103.74 | 109.64 | 103.37 | 102.89 | 99.69 | 102.57 | 101.54 | 103.30 | | 2014 |
| 103.51 | 111.12 | 108.76 | 102.66 | 97.58 | 102.62 | 99.98 | 102.29 | | NOV. |
| 103.08 | 111.53 | 105.96 | 102.42 | 95.58 | 102.49 | 99.95 | 102.41 | | DEC. |
| | | | | | | | | | 2015 |
| 101.92 | 111.31 | 102.30 | 100.09 | 93.55 | 102.57 | 99.65 | 102.50 | | JAN. |
| 103.01 | 110.12 | 98.19 | 100.34 | 94.16 | 102.54 | 103.19 | 111.09 | | FEB. |
| 102.09 | 109.89 | 96.39 | 101.96 | 94.45 | 102.79 | 100.26 | 102.69 | | MAR. |
| 102.70 | 110.11 | 107.92 | 101.40 | 94.66 | 102.59 | 101.09 | 102.59 | | APR. |
| 102.90 | 110.27 | 106.18 | 101.74 | 95.68 | 102.50 | 101.09 | 102.55 | | MAY |
| 103.51 | 111.03 | 103.71 | 103.13 | 95.45 | 102.73 | 102.02 | 103.31 | | JUN. |
| 103.58 | 110.72 | 100.80 | 103.29 | 95.07 | 102.88 | 103.77 | 102.55 | | JUL. |
| 103.94 | 114.00 | 98.11 | 103.25 | 94.07 | 102.89 | 103.39 | 102.63 | r | AUG. |
| 104.35 | 117.47 | 97.32 | 103.22 | 93.39 | 103.27 | 101.84 | 103.75 | r | SEP. |
| 104.60 | 117.81 | 110.60 | 101.73 | 93.87 | 103.19 | 101.89 | 101.96 | r | OCT. |
| 103.83 | 116.36 | 108.10 | 101.82 | 93.05 | 103.11 | 100.44 | 102.79 | | NOV. |
| ANNUAL CHANGE (%) | | | | | | | | | |
| — | — | — | — | — | — | — | — | | 2006 |
| — | — | — | — | — | — | — | — | | 2007 |
| — | — | — | — | — | — | — | — | | 2008 |
| -0.97 | -0.35 | -0.89 | -0.31 | -4.10 | 0.54 | -1.88 | 2.30 | | 2009 |
| 1.01 | 0.74 | 1.47 | 0.37 | 2.91 | 0.57 | 0.11 | 2.57 | | 2010 |
| 1.48 | 2.35 | 3.04 | 0.97 | 1.44 | 1.53 | 0.62 | 1.52 | | 2011 |
| 1.84 | 4.20 | 2.17 | 1.07 | 0.54 | 0.89 | 0.79 | 2.09 | | 2012 |
| 0.80 | 1.29 | -0.05 | 0.92 | 0.41 | 1.13 | 0.76 | 0.04 | | 2013 |
| 1.06 | 3.88 | 1.22 | 0.87 | -1.25 | 0.53 | -0.02 | 1.15 | | 2014 |
| 0.72 | 3.78 | 0.87 | 0.64 | -2.66 | 0.47 | -0.25 | 1.44 | | NOV. |
| 0.43 | 4.25 | 1.18 | 0.32 | -4.89 | 0.21 | 0.21 | 0.91 | | DEC. |
| | | | | | | | | | 2015 |
| -1.54 | 4.20 | 1.35 | -2.02 | -6.93 | 0.42 | -2.01 | -6.85 | | JAN. |
| 0.20 | 3.07 | 0.69 | -1.78 | -6.36 | 0.13 | 1.28 | 8.74 | | FEB. |
| -0.66 | 1.41 | 0.76 | -0.31 | -6.16 | 0.24 | 0.24 | 0.09 | | MAR. |
| -0.89 | 1.37 | -0.45 | -0.90 | -5.73 | -0.07 | -0.10 | -0.21 | | APR. |
| -0.76 | 0.84 | -1.00 | -0.52 | -4.74 | -0.01 | -0.13 | 0.04 | | MAY |
| -0.67 | 1.75 | -1.42 | -0.56 | -5.24 | -0.08 | 0.00 | -0.37 | | JUN. |
| -0.67 | 1.75 | -1.53 | -0.44 | -5.71 | 0.10 | 0.17 | -0.19 | | JUL. |
| -0.55 | 2.85 | -0.48 | -0.79 | -6.46 | 0.26 | 0.04 | 0.12 | r | AUG. |
| -0.01 | 5.23 | -0.49 | -0.86 | -6.36 | 0.45 | -0.10 | -0.06 | r | SEP. |
| 0.11 | 4.63 | -1.21 | -0.95 | -4.92 | 0.70 | 0.25 | -0.06 | r | OCT. |
| 0.31 | 4.72 | -0.61 | -0.82 | -4.64 | 0.48 | 0.46 | 0.49 | | NOV. |

NOTE : All data are subject to revision 3 months after original publication due to late reports and corrections by respondents.

表 1-7 消費者物價總指數銜接表（未經季節調整）

基期：民國100年=100 (1) 總指數

| 月 MONTH | 1月 | 2月 | 3月 | 4月 | 5月 | 6月 |
|---------|--------|--------|--------|--------|--------|--------|
| 年 YEAR | JAN. | FEB. | MAR. | APR. | MAY | JUNE |
| 民國 48年 | 10.82 | 10.90 | 11.07 | 11.06 | 11.07 | 11.25 |
| 民國 49年 | 12.16 | 12.43 | 12.88 | 13.48 | 13.42 | 13.81 |
| 民國 50年 | 14.37 | 14.64 | 14.64 | 14.75 | 14.76 | 14.76 |
| 民國 51年 | 14.83 | 15.00 | 14.95 | 15.01 | 15.21 | 15.12 |
| 民國 52年 | 15.51 | 15.52 | 15.56 | 15.66 | 15.52 | 15.39 |
| 民國 53年 | 15.48 | 15.50 | 15.45 | 15.35 | 15.41 | 15.28 |
| 民國 54年 | 15.35 | 15.30 | 15.25 | 15.30 | 15.39 | 15.46 |
| 民國 55年 | 15.61 | 15.39 | 15.37 | 15.47 | 15.50 | 15.87 |
| 民國 56年 | 16.03 | 16.33 | 16.05 | 16.02 | 16.08 | 16.21 |
| 民國 57年 | 16.69 | 16.56 | 16.62 | 17.32 | 17.42 | 17.73 |
| 民國 58年 | 17.76 | 17.99 | 17.93 | 18.01 | 17.81 | 17.97 |
| 民國 59年 | 18.42 | 18.73 | 18.84 | 18.94 | 18.84 | 18.70 |
| 民國 60年 | 19.68 | 19.60 | 19.51 | 19.46 | 19.49 | 19.49 |
| 民國 61年 | 19.56 | 19.98 | 19.94 | 19.96 | 20.05 | 20.26 |
| 民國 62年 | 19.84 | 20.13 | 20.06 | 20.36 | 20.62 | 20.84 |
| 民國 63年 | 27.74 | 31.95 | 32.39 | 32.17 | 31.91 | 31.80 |
| 民國 64年 | 33.54 | 33.58 | 33.30 | 33.52 | 33.54 | 34.29 |
| 民國 65年 | 34.51 | 34.64 | 34.91 | 35.00 | 34.82 | 34.68 |
| 民國 66年 | 35.62 | 36.20 | 36.06 | 36.33 | 36.49 | 37.64 |
| 民國 67年 | 38.18 | 38.47 | 38.51 | 39.22 | 39.20 | 39.16 |
| 民國 68年 | 40.54 | 40.73 | 41.28 | 42.10 | 42.46 | 42.90 |
| 民國 69年 | 47.31 | 48.25 | 48.51 | 48.76 | 49.68 | 51.01 |
| 民國 70年 | 58.05 | 59.04 | 59.30 | 59.54 | 59.31 | 59.87 |
| 民國 71年 | 60.98 | 60.79 | 60.94 | 61.10 | 61.47 | 61.60 |
| 民國 72年 | 62.08 | 62.70 | 62.96 | 63.24 | 62.80 | 63.27 |
| 民國 73年 | 61.37 | 61.98 | 62.15 | 62.27 | 63.03 | 62.97 |
| 民國 74年 | 62.36 | 62.86 | 62.89 | 62.58 | 62.38 | 62.29 |
| 民國 75年 | 62.10 | 62.27 | 62.26 | 62.42 | 62.50 | 62.66 |
| 民國 76年 | 62.96 | 62.84 | 62.34 | 62.56 | 62.57 | 62.62 |
| 民國 77年 | 63.31 | 63.06 | 62.70 | 62.78 | 63.49 | 63.88 |
| 民國 78年 | 65.06 | 65.63 | 65.79 | 66.38 | 66.87 | 66.69 |
| 民國 79年 | 67.57 | 67.47 | 67.98 | 68.65 | 69.36 | 69.10 |
| 民國 80年 | 70.94 | 71.36 | 71.01 | 71.47 | 71.72 | 71.88 |
| 民國 81年 | 73.61 | 74.26 | 74.35 | 75.56 | 75.82 | 75.61 |
| 民國 82年 | 76.30 | 76.53 | 76.77 | 77.65 | 77.39 | 78.89 |
| 民國 83年 | 78.52 | 79.54 | 79.32 | 80.04 | 80.78 | 80.58 |
| 民國 84年 | 82.63 | 82.27 | 82.38 | 83.59 | 83.44 | 84.34 |
| 民國 85年 | 84.52 | 85.36 | 84.86 | 85.95 | 85.84 | 86.35 |
| 民國 86年 | 86.19 | 87.11 | 85.79 | 86.38 | 86.49 | 87.93 |
| 民國 87年 | 87.91 | 87.37 | 87.91 | 88.21 | 87.93 | 89.20 |
| 民國 88年 | 88.26 | 89.20 | 87.50 | 88.12 | 88.36 | 88.45 |
| 民國 89年 | 88.71 | 90.02 | 88.48 | 89.22 | 89.77 | 89.65 |
| 民國 90年 | 90.80 | 89.10 | 88.86 | 89.59 | 89.57 | 89.52 |
| 民國 91年 | 89.28 | 90.36 | 88.87 | 89.78 | 89.34 | 89.61 |
| 民國 92年 | 90.25 | 88.99 | 88.71 | 89.68 | 89.63 | 89.11 |
| 民國 93年 | 90.26 | 89.56 | 89.50 | 90.53 | 90.45 | 90.66 |
| 民國 94年 | 90.70 | 91.30 | 91.56 | 92.02 | 92.53 | 92.82 |
| 民國 95年 | 93.12 | 92.20 | 91.94 | 93.15 | 94.00 | 94.43 |
| 民國 96年 | 93.45 | 93.81 | 92.72 | 93.79 | 93.98 | 94.55 |
| 民國 97年 | 96.20 | 97.43 | 96.38 | 97.42 | 97.47 | 99.25 |
| 民國 98年 | 97.62 | 96.13 | 96.24 | 96.97 | 97.38 | 97.29 |
| 民國 99年 | 97.87 | 98.39 | 97.45 | 98.27 | 98.12 | 98.45 |
| 民國 100年 | 98.95 | 99.69 | 98.82 | 99.56 | 99.75 | 100.37 |
| 民國 101年 | 101.28 | 99.94 | 100.06 | 100.99 | 101.49 | 102.14 |
| 民國 102年 | 102.41 | 102.90 | 101.42 | 102.05 | 102.24 | 102.75 |
| 民國 103年 | 103.26 | 102.86 | 103.05 | 103.74 | 103.90 | 104.43 |
| 民國 104年 | 102.29 | 102.65 | 102.41 | 102.89 | 103.14 | 103.84 |

註：1.由於受查者延誤或更正報價，最近3個月資料均可能修正。

2.表列指數民國59年(含)以前係依據原台灣省政府編布之指數銜接。

Table 1-7 Time Series of General Consumer Price Indices (Not Seasonally Adjusted)

| (1) General Index | | | | | | | Base Period : 2011=100 | |
|-------------------|--------|----------|----------|--------|--------|--------------|------------------------|--|
| 7月 | 8月 | 9月 | 10月 | 11月 | 12月 | 年指數 | 月 MONTH | |
| JULY | AUG. | SEP. | OCT. | NOV. | DEC. | YEARLY INDEX | 年 YEAR | |
| 11.60 | 12.23 | 12.61 | 12.41 | 12.07 | 12.04 | 11.59 | 1959 | |
| 13.92 | 14.53 | 14.71 | 14.58 | 14.60 | 14.34 | 13.74 | 1960 | |
| 14.69 | 14.87 | 15.09 | 15.20 | 15.07 | 14.93 | 14.81 | 1961 | |
| 14.89 | 15.04 | 15.41 | 15.69 | 15.48 | 15.37 | 15.17 | 1962 | |
| 15.20 | 15.23 | 15.70 | 15.69 | 15.50 | 15.46 | 15.50 | 1963 | |
| 15.17 | 15.33 | 15.55 | 15.79 | 15.76 | 15.55 | 15.47 | 1964 | |
| 15.48 | 15.57 | 15.65 | 15.52 | 15.55 | 15.65 | 15.46 | 1965 | |
| 15.89 | 15.81 | 16.14 | 16.25 | 16.03 | 15.91 | 15.77 | 1966 | |
| 16.42 | 16.39 | 16.55 | 16.47 | 16.45 | 16.61 | 16.30 | 1967 | |
| 18.02 | 18.49 | 18.21 | 18.33 | 17.98 | 17.61 | 17.58 | 1968 | |
| 18.34 | 18.71 | 18.70 | 20.39 | 19.51 | 18.63 | 18.48 | 1969 | |
| 19.00 | 19.56 | 20.06 | 19.76 | 19.52 | 19.33 | 19.14 | 1970 | |
| 19.50 | 19.83 | 19.82 | 19.96 | 19.90 | 19.85 | 19.67 | 1971 | |
| 20.44 | 21.16 | 21.10 | 20.28 | 20.02 | 20.37 | 20.26 | 1972 | |
| 21.43 | 21.90 | 22.83 | 24.63 | 25.12 | 25.27 | 21.92 | 1973 | |
| 32.22 | 32.58 | 33.63 | 33.57 | 34.05 | 33.85 | 32.32 | 1974 | |
| 34.29 | 34.42 | 34.38 | 34.82 | 34.54 | 33.93 | 34.01 | 1975 | |
| 34.83 | 35.08 | 35.05 | 34.86 | 34.78 | 35.16 | 34.86 | 1976 | |
| 37.68 | 39.34 | 38.79 | 38.37 | 37.72 | 37.53 | 37.31 | 1977 | |
| 39.05 | 39.77 | 40.38 | 40.72 | 40.58 | 40.40 | 39.47 | 1978 | |
| 43.29 | 44.41 | 45.85 | 45.73 | 45.08 | 45.46 | 43.32 | 1979 | |
| 51.36 | 52.54 | 54.57 | 55.54 | 55.61 | 55.55 | 51.56 | 1980 | |
| 60.10 | 60.69 | 61.42 | 61.08 | 60.67 | 60.59 | 59.97 | 1981 | |
| 61.56 | 63.42 | 62.84 | 62.33 | 61.83 | 62.06 | 61.74 | 1982 | |
| 62.56 | 62.53 | 62.72 | 62.70 | 62.17 | 61.32 | 62.59 | 1983 | |
| 62.81 | 63.04 | 63.25 | 62.99 | 62.64 | 62.33 | 62.57 | 1984 | |
| 62.35 | 62.08 | 63.11 | 63.05 | 62.16 | 61.52 | 62.47 | 1985 | |
| 62.50 | 62.85 | 64.44 | 64.31 | 63.41 | 63.13 | 62.90 | 1986 | |
| 63.34 | 63.86 | 64.09 | 63.51 | 63.69 | 64.35 | 63.23 | 1987 | |
| 63.88 | 64.78 | 64.99 | 65.45 | 65.12 | 65.06 | 64.04 | 1988 | |
| 66.38 | 66.93 | 68.69 | 69.34 | 67.56 | 67.10 | 66.87 | 1989 | |
| 69.56 | 70.72 | 73.17 | 71.59 | 70.21 | 70.16 | 69.63 | 1990 | |
| 72.38 | 72.55 | 72.65 | 73.37 | 73.59 | 72.88 | 72.15 | 1991 | |
| 75.06 | 74.72 | 77.13 | 77.10 | 75.87 | 75.37 | 75.37 | 1992 | |
| 77.53 | 77.20 | 77.70 | 78.04 | 78.21 | 78.86 | 77.59 | 1993 | |
| 80.74 | 82.65 | 82.90 | 82.00 | 81.25 | 80.95 | 80.77 | 1994 | |
| 83.85 | 84.06 | 84.56 | 84.35 | 84.69 | 84.65 | 83.73 | 1995 | |
| 85.06 | 88.30 | 87.81 | 87.46 | 87.40 | 86.79 | 86.31 | 1996 | |
| 87.88 | 87.79 | 88.36 | 87.18 | 86.94 | 87.02 | 87.09 | 1997 | |
| 88.62 | 88.18 | 88.72 | 89.43 | 90.34 | 88.86 | 88.56 | 1998 | |
| 87.89 | 89.19 | 89.24 | 89.79 | 89.53 | 88.99 | 88.71 | 1999 | |
| 89.16 | 89.44 | 90.69 | 90.71 | 91.55 | 90.46 | 89.82 | 2000 | |
| 89.25 | 89.84 | 90.22 | 91.59 | 90.51 | 88.93 | 89.82 | 2001 | |
| 89.62 | 89.59 | 89.53 | 90.03 | 90.00 | 89.61 | 89.64 | 2002 | |
| 88.74 | 89.07 | 89.34 | 89.98 | 89.58 | 89.56 | 89.39 | 2003 | |
| 91.70 | 91.34 | 91.83 | 92.13 | 90.95 | 91.01 | 90.83 | 2004 | |
| 93.90 | 94.60 | 94.73 | 94.66 | 93.23 | 93.02 | 92.92 | 2005 | |
| 94.64 | 94.07 | 93.56 | 93.53 | 93.45 | 93.65 | 93.48 | 2006 | |
| 94.33 | 95.58 | 96.47 | 98.52 | 97.94 | 96.77 | 95.16 | 2007 | |
| 99.81 | 100.06 | 99.46 | 100.87 | 99.83 | 97.99 | 98.51 | 2008 | |
| 97.48 | 99.24 | 98.58 | 98.96 | 98.22 | 97.75 | 97.66 | 2009 | |
| 98.76 | 98.77 | 98.87 | 99.52 | 99.71 | 98.96 | 98.60 | 2010 | |
| 100.07 | 100.10 | 100.23 | 100.77 | 100.74 | 100.97 | 100.00 | 2011 | |
| 102.53 | 103.53 | 103.19 | 103.12 | 102.34 | 102.59 | 101.93 | 2012 | |
| 102.59 | 102.72 | 104.06 | 103.78 | 103.04 | 102.94 | 102.74 | 2013 | |
| 104.40 | 104.85 | 104.80 | 104.87 | 103.92 | 103.56 | 103.97 | 2014 | |
| 103.74 | 104.39 | r 105.11 | r 105.20 | 104.47 | | 103.65 | 2015 | |

NOTE : 1.All data are subject to revision 3 months after original publication due to late reports and corrections by respondents.

2.Indices of 1970 and before were sourcing from Taiwan Province.

表 1-8 消費者物價總指數銜接表（經季節調整）

基期：民國100年=100

| 月 MONTH | 1月 | 2月 | 3月 | 4月 | 5月 | 6月 |
|---------|--------|--------|--------|--------|--------|--------|
| 年 YEAR | JAN. | FEB. | MAR. | APR. | MAY | JUNE |
| 民國 48年 | 11.10 | 11.02 | 11.13 | 11.06 | 11.08 | 11.24 |
| 民國 49年 | 12.42 | 12.54 | 12.93 | 13.48 | 13.43 | 13.80 |
| 民國 50年 | 14.58 | 14.72 | 14.69 | 14.76 | 14.76 | 14.77 |
| 民國 51年 | 14.98 | 15.06 | 15.01 | 15.03 | 15.20 | 15.16 |
| 民國 52年 | 15.61 | 15.56 | 15.63 | 15.70 | 15.52 | 15.42 |
| 民國 53年 | 15.53 | 15.55 | 15.55 | 15.42 | 15.45 | 15.32 |
| 民國 54年 | 15.38 | 15.37 | 15.37 | 15.41 | 15.47 | 15.48 |
| 民國 55年 | 15.66 | 15.48 | 15.52 | 15.59 | 15.62 | 15.89 |
| 民國 56年 | 16.13 | 16.43 | 16.21 | 16.13 | 16.22 | 16.23 |
| 民國 57年 | 16.83 | 16.66 | 16.77 | 17.41 | 17.58 | 17.78 |
| 民國 58年 | 17.95 | 18.08 | 18.07 | 18.10 | 17.97 | 18.06 |
| 民國 59年 | 18.64 | 18.80 | 18.97 | 19.04 | 19.01 | 18.84 |
| 民國 60年 | 19.91 | 19.66 | 19.63 | 19.57 | 19.67 | 19.69 |
| 民國 61年 | 19.76 | 20.01 | 20.08 | 20.08 | 20.26 | 20.48 |
| 民國 62年 | 20.01 | 20.16 | 20.20 | 20.49 | 20.86 | 21.07 |
| 民國 63年 | 27.88 | 31.96 | 32.54 | 32.30 | 32.17 | 32.03 |
| 民國 64年 | 33.66 | 33.59 | 33.46 | 33.60 | 33.78 | 34.49 |
| 民國 65年 | 34.64 | 34.65 | 35.10 | 35.05 | 35.04 | 34.85 |
| 民國 66年 | 35.80 | 36.22 | 36.28 | 36.35 | 36.69 | 37.75 |
| 民國 67年 | 38.43 | 38.47 | 38.75 | 39.24 | 39.39 | 39.22 |
| 民國 68年 | 40.87 | 40.75 | 41.52 | 42.11 | 42.63 | 42.92 |
| 民國 69年 | 47.72 | 48.29 | 48.72 | 48.76 | 49.85 | 51.00 |
| 民國 70年 | 58.51 | 59.10 | 59.45 | 59.53 | 59.44 | 59.80 |
| 民國 71年 | 61.49 | 60.85 | 61.01 | 61.09 | 61.58 | 61.50 |
| 民國 72年 | 62.57 | 62.76 | 63.00 | 63.24 | 62.88 | 63.16 |
| 民國 73年 | 61.83 | 62.05 | 62.22 | 62.29 | 63.12 | 62.88 |
| 民國 74年 | 62.76 | 62.96 | 63.05 | 62.66 | 62.49 | 62.23 |
| 民國 75年 | 62.44 | 62.40 | 62.53 | 62.55 | 62.62 | 62.63 |
| 民國 76年 | 63.25 | 63.05 | 62.71 | 62.72 | 62.66 | 62.62 |
| 民國 77年 | 63.60 | 63.34 | 63.14 | 62.94 | 63.52 | 63.90 |
| 民國 78年 | 65.37 | 65.99 | 66.26 | 66.52 | 66.83 | 66.71 |
| 民國 79年 | 67.92 | 67.85 | 68.42 | 68.77 | 69.26 | 69.11 |
| 民國 80年 | 71.95 | 71.88 | 71.63 | 71.66 | 71.98 | 72.02 |
| 民國 81年 | 74.39 | 74.61 | 74.65 | 75.65 | 75.98 | 75.94 |
| 民國 82年 | 76.98 | 77.25 | 77.41 | 77.56 | 77.36 | 78.41 |
| 民國 83年 | 79.38 | 79.69 | 80.03 | 80.01 | 80.81 | 80.65 |
| 民國 84年 | 82.61 | 82.97 | 83.18 | 83.64 | 83.70 | 84.17 |
| 民國 85年 | 85.37 | 85.43 | 85.67 | 86.04 | 86.17 | 86.48 |
| 民國 86年 | 86.83 | 87.32 | 86.74 | 86.59 | 86.91 | 87.68 |
| 民國 87年 | 87.66 | 87.76 | 88.31 | 88.40 | 88.18 | 89.07 |
| 民國 88年 | 88.98 | 88.95 | 88.53 | 88.40 | 88.56 | 88.67 |
| 民國 89年 | 89.21 | 90.19 | 89.67 | 89.61 | 89.93 | 89.84 |
| 民國 90年 | 90.15 | 89.88 | 89.87 | 89.56 | 89.50 | 89.35 |
| 民國 91年 | 89.91 | 89.97 | 89.64 | 89.69 | 89.38 | 89.35 |
| 民國 92年 | 89.98 | 89.55 | 89.89 | 89.87 | 89.29 | 89.13 |
| 民國 93年 | 89.96 | 90.69 | 90.72 | 90.84 | 90.49 | 90.61 |
| 民國 94年 | 91.00 | 91.66 | 91.98 | 92.30 | 92.28 | 92.66 |
| 民國 95年 | 93.09 | 93.21 | 93.17 | 93.08 | 93.99 | 93.96 |
| 民國 96年 | 94.34 | 94.41 | 94.18 | 94.33 | 94.18 | 94.42 |
| 民國 97年 | 96.28 | 96.80 | 97.04 | 97.49 | 97.42 | 98.79 |
| 民國 98年 | 96.91 | 96.91 | 97.02 | 97.28 | 97.26 | 97.33 |
| 民國 99年 | 98.77 | 99.24 | 99.34 | 98.94 | 98.50 | 99.18 |
| 民國 100年 | 99.52 | 100.63 | 100.60 | 100.49 | 100.20 | 100.33 |
| 民國 101年 | 100.76 | 101.31 | 101.42 | 101.54 | 101.37 | 101.80 |
| 民國 102年 | 102.74 | 102.88 | 102.33 | 102.40 | 102.46 | 102.48 |
| 民國 103年 | 103.13 | 103.31 | 103.96 | 104.09 | 104.12 | 104.16 |
| 民國 104年 | 102.65 | 102.65 | 103.27 | 103.13 | 103.19 | 103.36 |

註：由於受查者延誤或更正報價，最近3個月資料均可能修正。

Table 1-8 Time Series of General Consumer Price Indices (Seasonally Adjusted)

Base Period : 2011=100

| 7月 | 8月 | 9月 | 10月 | 11月 | 12月 | 月 MONTH |
|--------|--------|----------|----------|--------|--------|---------|
| JULY | AUG. | SEP. | OCT. | NOV. | DEC. | 年 YEAR |
| 11.66 | 12.19 | 12.31 | 12.12 | 11.95 | 12.21 | 1959 |
| 14.01 | 14.49 | 14.43 | 14.29 | 14.49 | 14.50 | 1960 |
| 14.82 | 14.87 | 14.83 | 14.91 | 14.97 | 15.05 | 1961 |
| 15.05 | 15.05 | 15.19 | 15.40 | 15.39 | 15.43 | 1962 |
| 15.36 | 15.25 | 15.51 | 15.40 | 15.42 | 15.49 | 1963 |
| 15.29 | 15.34 | 15.35 | 15.51 | 15.69 | 15.58 | 1964 |
| 15.51 | 15.54 | 15.44 | 15.24 | 15.50 | 15.70 | 1965 |
| 15.84 | 15.70 | 15.91 | 15.98 | 16.00 | 16.03 | 1966 |
| 16.32 | 16.20 | 16.27 | 16.20 | 16.44 | 16.81 | 1967 |
| 17.91 | 18.22 | 17.87 | 18.05 | 17.97 | 17.86 | 1968 |
| 18.25 | 18.40 | 18.29 | 20.12 | 19.50 | 18.89 | 1969 |
| 18.97 | 19.25 | 19.59 | 19.50 | 19.48 | 19.54 | 1970 |
| 19.52 | 19.56 | 19.28 | 19.71 | 19.84 | 19.98 | 1971 |
| 20.49 | 20.96 | 20.51 | 20.04 | 19.92 | 20.43 | 1972 |
| 21.48 | 21.75 | 22.22 | 24.39 | 25.02 | 25.30 | 1973 |
| 32.24 | 32.42 | 33.02 | 33.31 | 33.99 | 33.91 | 1974 |
| 34.31 | 34.23 | 33.77 | 34.53 | 34.54 | 34.08 | 1975 |
| 34.85 | 34.84 | 34.44 | 34.50 | 34.85 | 35.41 | 1976 |
| 37.74 | 39.03 | 38.17 | 37.93 | 37.84 | 37.86 | 1977 |
| 39.13 | 39.41 | 39.72 | 40.21 | 40.74 | 40.78 | 1978 |
| 43.41 | 44.04 | 45.15 | 45.18 | 45.26 | 45.84 | 1979 |
| 51.47 | 52.18 | 53.84 | 54.99 | 55.77 | 55.94 | 1980 |
| 60.19 | 60.34 | 60.71 | 60.57 | 60.83 | 60.99 | 1981 |
| 61.61 | 63.12 | 62.14 | 61.86 | 61.98 | 62.48 | 1982 |
| 62.59 | 62.26 | 62.06 | 62.25 | 62.30 | 61.74 | 1983 |
| 62.84 | 62.79 | 62.62 | 62.51 | 62.72 | 62.74 | 1984 |
| 62.39 | 61.80 | 62.51 | 62.50 | 62.20 | 61.89 | 1985 |
| 62.56 | 62.53 | 63.83 | 63.69 | 63.40 | 63.48 | 1986 |
| 63.43 | 63.47 | 63.43 | 62.83 | 63.66 | 64.70 | 1987 |
| 63.98 | 64.33 | 64.27 | 64.74 | 65.08 | 65.44 | 1988 |
| 66.48 | 66.43 | 67.93 | 68.62 | 67.52 | 67.54 | 1989 |
| 69.66 | 70.21 | 72.38 | 70.87 | 70.19 | 70.65 | 1990 |
| 72.60 | 72.89 | 72.86 | 73.41 | 73.98 | 73.99 | 1991 |
| 75.65 | 75.20 | 76.27 | 76.92 | 76.51 | 76.30 | 1992 |
| 78.12 | 77.86 | 78.06 | 78.40 | 78.66 | 79.06 | 1993 |
| 81.16 | 81.92 | 82.08 | 81.77 | 81.61 | 81.54 | 1994 |
| 84.50 | 84.67 | 84.71 | 84.56 | 84.97 | 85.11 | 1995 |
| 85.71 | 87.38 | 87.60 | 87.43 | 87.52 | 87.14 | 1996 |
| 88.16 | 87.85 | 87.92 | 87.10 | 86.88 | 87.27 | 1997 |
| 89.13 | 88.43 | 88.85 | 88.68 | 89.41 | 88.84 | 1998 |
| 88.44 | 89.12 | 89.19 | 89.37 | 89.25 | 89.22 | 1999 |
| 89.67 | 89.67 | 90.32 | 90.30 | 90.43 | 90.48 | 2000 |
| 89.63 | 89.67 | 89.95 | 90.37 | 90.07 | 89.19 | 2001 |
| 89.58 | 89.67 | 89.46 | 89.46 | 89.58 | 89.36 | 2002 |
| 89.01 | 89.01 | 88.92 | 89.25 | 89.46 | 89.69 | 2003 |
| 90.91 | 91.40 | 91.64 | 91.65 | 90.72 | 91.04 | 2004 |
| 93.62 | 93.55 | 93.53 | 92.70 | 92.74 | 92.90 | 2005 |
| 93.97 | 93.58 | 93.46 | 92.80 | 93.28 | 93.82 | 2006 |
| 94.85 | 95.64 | 95.92 | 96.36 | 96.48 | 96.73 | 2007 |
| 99.08 | 98.75 | 98.39 | 98.44 | 98.13 | 97.23 | 2008 |
| 97.23 | 97.88 | 98.07 | 97.87 | 97.65 | 97.53 | 2009 |
| 99.40 | 99.22 | 99.05 | 99.00 | 99.50 | 99.35 | 2010 |
| 100.38 | 100.33 | 100.33 | 100.51 | 101.21 | 101.21 | 2011 |
| 102.09 | 102.41 | 102.62 | 102.58 | 102.61 | 103.12 | 2012 |
| 102.26 | 102.30 | 102.72 | 102.46 | 102.69 | 102.88 | 2013 |
| 104.14 | 104.38 | 104.46 | 104.24 | 103.78 | 103.59 | 2014 |
| 103.35 | 103.45 | r 103.62 | r 103.87 | 103.76 | | 2015 |

NOTE : All data are subject to revision 3 months after original publication due to late reports and corrections by respondents.

表 1-9 民國 104年 11月 以各年月為基期之消費者物價總指數－稅務專用
(本表係以各年(月)為 100 時，104年11月所當之指數)

基期：各年月 = 100

| 月 MONTH 年 YEAR | 1月 | 2月 | 3月 | 4月 | 5月 | 6月 |
|-------------------|-------|-------|-------|-------|-------|-------|
| | JAN. | FEB. | MAR. | APR. | MAY | JUNE |
| 民國 48年 | 965.5 | 958.4 | 943.7 | 944.6 | 943.7 | 928.6 |
| 民國 49年 | 859.1 | 840.5 | 811.1 | 775.0 | 778.5 | 756.5 |
| 民國 50年 | 727.0 | 713.6 | 713.6 | 708.3 | 707.8 | 707.8 |
| 民國 51年 | 704.5 | 696.5 | 698.8 | 696.0 | 686.9 | 690.9 |
| 民國 52年 | 673.6 | 673.1 | 671.4 | 667.1 | 673.1 | 678.8 |
| 民國 53年 | 674.9 | 674.0 | 676.2 | 680.6 | 677.9 | 683.7 |
| 民國 54年 | 680.6 | 682.8 | 685.0 | 682.8 | 678.8 | 675.7 |
| 民國 55年 | 669.3 | 678.8 | 679.7 | 675.3 | 674.0 | 658.3 |
| 民國 56年 | 651.7 | 639.7 | 650.9 | 652.1 | 649.7 | 644.5 |
| 民國 57年 | 625.9 | 630.9 | 628.6 | 603.2 | 599.7 | 589.2 |
| 民國 58年 | 588.2 | 580.7 | 582.7 | 580.1 | 586.6 | 581.4 |
| 民國 59年 | 567.2 | 557.8 | 554.5 | 551.6 | 554.5 | 558.7 |
| 民國 60年 | 530.8 | 533.0 | 535.5 | 536.8 | 536.0 | 536.0 |
| 民國 61年 | 534.1 | 522.9 | 523.9 | 523.4 | 521.0 | 515.6 |
| 民國 62年 | 526.6 | 519.0 | 520.8 | 513.1 | 506.6 | 501.3 |
| 民國 63年 | 376.6 | 327.0 | 322.5 | 324.7 | 327.4 | 328.5 |
| 民國 64年 | 311.5 | 311.1 | 313.7 | 311.7 | 311.5 | 304.7 |
| 民國 65年 | 302.7 | 301.6 | 299.3 | 298.5 | 300.0 | 301.2 |
| 民國 66年 | 293.3 | 288.6 | 289.7 | 287.6 | 286.3 | 277.6 |
| 民國 67年 | 273.6 | 271.6 | 271.3 | 266.4 | 266.5 | 266.8 |
| 民國 68年 | 257.7 | 256.5 | 253.1 | 248.1 | 246.0 | 243.5 |
| 民國 69年 | 220.8 | 216.5 | 215.4 | 214.3 | 210.3 | 204.8 |
| 民國 70年 | 180.0 | 176.9 | 176.2 | 175.5 | 176.1 | 174.5 |
| 民國 71年 | 171.3 | 171.9 | 171.4 | 171.0 | 170.0 | 169.6 |
| 民國 72年 | 168.3 | 166.6 | 165.9 | 165.2 | 166.4 | 165.1 |
| 民國 73年 | 170.2 | 168.6 | 168.1 | 167.8 | 165.7 | 165.9 |
| 民國 74年 | 167.5 | 166.2 | 166.1 | 166.9 | 167.5 | 167.7 |
| 民國 75年 | 168.2 | 167.8 | 167.8 | 167.4 | 167.2 | 166.7 |
| 民國 76年 | 165.9 | 166.2 | 167.6 | 167.0 | 167.0 | 166.8 |
| 民國 77年 | 165.0 | 165.7 | 166.6 | 166.4 | 164.5 | 163.5 |
| 民國 78年 | 160.6 | 159.2 | 158.8 | 157.4 | 156.2 | 156.7 |
| 民國 79年 | 154.6 | 154.8 | 153.7 | 152.2 | 150.6 | 151.2 |
| 民國 80年 | 147.3 | 146.4 | 147.1 | 146.2 | 145.7 | 145.3 |
| 民國 81年 | 141.9 | 140.7 | 140.5 | 138.3 | 137.8 | 138.2 |
| 民國 82年 | 136.9 | 136.5 | 136.1 | 134.5 | 135.0 | 132.4 |
| 民國 83年 | 133.0 | 131.3 | 131.7 | 130.5 | 129.3 | 129.6 |
| 民國 84年 | 126.4 | 127.0 | 126.8 | 125.0 | 125.2 | 123.9 |
| 民國 85年 | 123.6 | 122.4 | 123.1 | 121.5 | 121.7 | 121.0 |
| 民國 86年 | 121.2 | 119.9 | 121.8 | 120.9 | 120.8 | 118.8 |
| 民國 87年 | 118.8 | 119.6 | 118.8 | 118.4 | 118.8 | 117.1 |
| 民國 88年 | 118.4 | 117.1 | 119.4 | 118.6 | 118.2 | 118.1 |
| 民國 89年 | 117.8 | 116.1 | 118.1 | 117.1 | 116.4 | 116.5 |
| 民國 90年 | 115.1 | 117.3 | 117.6 | 116.6 | 116.6 | 116.7 |
| 民國 91年 | 117.0 | 115.6 | 117.6 | 116.4 | 116.9 | 116.6 |
| 民國 92年 | 115.8 | 117.4 | 117.8 | 116.5 | 116.6 | 117.2 |
| 民國 93年 | 115.7 | 116.6 | 116.7 | 115.4 | 115.5 | 115.2 |
| 民國 94年 | 115.2 | 114.4 | 114.1 | 113.5 | 112.9 | 112.6 |
| 民國 95年 | 112.2 | 113.3 | 113.6 | 112.2 | 111.1 | 110.6 |
| 民國 96年 | 111.8 | 111.4 | 112.7 | 111.4 | 111.2 | 110.5 |
| 民國 97年 | 108.6 | 107.2 | 108.4 | 107.2 | 107.2 | 105.3 |
| 民國 98年 | 107.0 | 108.7 | 108.6 | 107.7 | 107.3 | 107.4 |
| 民國 99年 | 106.7 | 106.2 | 107.2 | 106.3 | 106.5 | 106.1 |
| 民國 100年 | 105.6 | 104.8 | 105.7 | 104.9 | 104.7 | 104.1 |
| 民國 101年 | 103.1 | 104.5 | 104.4 | 103.4 | 102.9 | 102.3 |
| 民國 102年 | 102.0 | 101.5 | 103.0 | 102.4 | 102.2 | 101.7 |
| 民國 103年 | 101.2 | 101.6 | 101.4 | 100.7 | 100.5 | 100.0 |
| 民國 104年 | 102.1 | 101.8 | 102.0 | 101.5 | 101.3 | 100.6 |

註：1.本表可由表1-7之最新月份指數/各年(月)指數x100計算而得，取至小數一位。

2.由於受查者延誤或更正報價，本表所載資料於公布後3個月內均可能修正。

Table 1-9 NOV. 2015 General Consumer Price Indices Using Each Year or Each Month as Base
(The present figures are calculated on their corresponding base periods)

Base : Each Year or Month=100

| 7月 | 8月 | 9月 | 10月 | 11月 | 12月 | 年指數 | 月 MONTH |
|-------|-------|-------|-------|-------|-------|--------------|---------|
| JULY | AUG. | SEP. | OCT. | NOV. | DEC. | YEARLY INDEX | 年 YEAR |
| 900.6 | 854.2 | 828.5 | 841.8 | 865.5 | 867.7 | 901.4 | 1959 |
| 750.5 | 719.0 | 710.2 | 716.5 | 715.5 | 728.5 | 760.3 | 1960 |
| 711.2 | 702.6 | 692.3 | 687.3 | 693.2 | 699.7 | 705.4 | 1961 |
| 701.6 | 694.6 | 677.9 | 665.8 | 674.9 | 679.7 | 688.7 | 1962 |
| 687.3 | 685.9 | 665.4 | 665.8 | 674.0 | 675.7 | 674.0 | 1963 |
| 688.7 | 681.5 | 671.8 | 661.6 | 662.9 | 671.8 | 675.3 | 1964 |
| 674.9 | 671.0 | 667.5 | 673.1 | 671.8 | 667.5 | 675.7 | 1965 |
| 657.5 | 660.8 | 647.3 | 642.9 | 651.7 | 656.6 | 662.5 | 1966 |
| 636.2 | 637.4 | 631.2 | 634.3 | 635.1 | 629.0 | 640.9 | 1967 |
| 579.7 | 565.0 | 573.7 | 569.9 | 581.0 | 593.2 | 594.3 | 1968 |
| 569.6 | 558.4 | 558.7 | 512.4 | 535.5 | 560.8 | 565.3 | 1969 |
| 549.8 | 534.1 | 520.8 | 528.7 | 535.2 | 540.5 | 545.8 | 1970 |
| 535.7 | 526.8 | 527.1 | 523.4 | 525.0 | 526.3 | 531.1 | 1971 |
| 511.1 | 493.7 | 495.1 | 515.1 | 521.8 | 512.9 | 515.6 | 1972 |
| 487.5 | 477.0 | 457.6 | 424.2 | 415.9 | 413.4 | 476.6 | 1973 |
| 324.2 | 320.7 | 310.6 | 311.2 | 306.8 | 308.6 | 323.2 | 1974 |
| 304.7 | 303.5 | 303.9 | 300.0 | 302.5 | 307.9 | 307.2 | 1975 |
| 299.9 | 297.8 | 298.1 | 299.7 | 300.4 | 297.1 | 299.7 | 1976 |
| 277.3 | 265.6 | 269.3 | 272.3 | 277.0 | 278.4 | 280.0 | 1977 |
| 267.5 | 262.7 | 258.7 | 256.6 | 257.4 | 258.6 | 264.7 | 1978 |
| 241.3 | 235.2 | 227.9 | 228.4 | 231.7 | 229.8 | 241.2 | 1979 |
| 203.4 | 198.8 | 191.4 | 188.1 | 187.9 | 188.1 | 202.6 | 1980 |
| 173.8 | 172.1 | 170.1 | 171.0 | 172.2 | 172.4 | 174.2 | 1981 |
| 169.7 | 164.7 | 166.2 | 167.6 | 169.0 | 168.3 | 169.2 | 1982 |
| 167.0 | 167.1 | 166.6 | 166.6 | 168.0 | 170.4 | 166.9 | 1983 |
| 166.3 | 165.7 | 165.2 | 165.9 | 166.8 | 167.6 | 167.0 | 1984 |
| 167.6 | 168.3 | 165.5 | 165.7 | 168.1 | 169.8 | 167.2 | 1985 |
| 167.2 | 166.2 | 162.1 | 162.4 | 164.8 | 165.5 | 166.1 | 1986 |
| 164.9 | 163.6 | 163.0 | 164.5 | 164.0 | 162.3 | 165.2 | 1987 |
| 163.5 | 161.3 | 160.7 | 159.6 | 160.4 | 160.6 | 163.1 | 1988 |
| 157.4 | 156.1 | 152.1 | 150.7 | 154.6 | 155.7 | 156.2 | 1989 |
| 150.2 | 147.7 | 142.8 | 145.9 | 148.8 | 148.9 | 150.0 | 1990 |
| 144.3 | 144.0 | 143.8 | 142.4 | 142.0 | 143.3 | 144.8 | 1991 |
| 139.2 | 139.8 | 135.4 | 135.5 | 137.7 | 138.6 | 138.6 | 1992 |
| 134.7 | 135.3 | 134.5 | 133.9 | 133.6 | 132.5 | 134.6 | 1993 |
| 129.4 | 126.4 | 126.0 | 127.4 | 128.6 | 129.1 | 129.3 | 1994 |
| 124.6 | 124.3 | 123.5 | 123.9 | 123.4 | 123.4 | 124.8 | 1995 |
| 122.8 | 118.3 | 119.0 | 119.4 | 119.5 | 120.4 | 121.0 | 1996 |
| 118.9 | 119.0 | 118.2 | 119.8 | 120.2 | 120.1 | 120.0 | 1997 |
| 117.9 | 118.5 | 117.8 | 116.8 | 115.6 | 117.6 | 118.0 | 1998 |
| 118.9 | 117.1 | 117.1 | 116.3 | 116.7 | 117.4 | 117.8 | 1999 |
| 117.2 | 116.8 | 115.2 | 115.2 | 114.1 | 115.5 | 116.3 | 2000 |
| 117.1 | 116.3 | 115.8 | 114.1 | 115.4 | 117.5 | 116.3 | 2001 |
| 116.6 | 116.6 | 116.7 | 116.0 | 116.1 | 116.6 | 116.5 | 2002 |
| 117.7 | 117.3 | 116.9 | 116.1 | 116.6 | 116.6 | 116.9 | 2003 |
| 113.9 | 114.4 | 113.8 | 113.4 | 114.9 | 114.8 | 115.0 | 2004 |
| 111.3 | 110.4 | 110.3 | 110.4 | 112.1 | 112.3 | 112.4 | 2005 |
| 110.4 | 111.1 | 111.7 | 111.7 | 111.8 | 111.6 | 111.8 | 2006 |
| 110.7 | 109.3 | 108.3 | 106.0 | 106.7 | 108.0 | 109.8 | 2007 |
| 104.7 | 104.4 | 105.0 | 103.6 | 104.6 | 106.6 | 106.1 | 2008 |
| 107.2 | 105.3 | 106.0 | 105.6 | 106.4 | 106.9 | 107.0 | 2009 |
| 105.8 | 105.8 | 105.7 | 105.0 | 104.8 | 105.6 | 106.0 | 2010 |
| 104.4 | 104.4 | 104.2 | 103.7 | 103.7 | 103.5 | 104.5 | 2011 |
| 101.9 | 100.9 | 101.2 | 101.3 | 102.1 | 101.8 | 102.5 | 2012 |
| 101.8 | 101.7 | 100.4 | 100.7 | 101.4 | 101.5 | 101.7 | 2013 |
| 100.1 | 99.6 | 99.7 | 99.6 | 100.5 | 100.9 | 100.5 | 2014 |
| 100.7 | 100.1 | 99.4 | 99.3 | 100.0 | | 100.8 | 2015 |

NOTE : 1. The present figures are calculated on their corresponding base periods and rounded to the first digit after the decimal point.

2. All data are subject to revision 3 months after original publication due to late reports and corrections by respondents.

表 2-1 躉售物價指數變動分析表

基期：民國100年=100

| 類 別 | Groups | 行業碼 industry code | 項 數 Item | 101年12月 相對重要性 Relative Importance, December 2012 (%) | 本年11月份 指數 This Month Index |
|------------------|---|-------------------------|-------------|--|-------------------------------------|
| 總指數 | General Index | | 1,142 | 1,000.00 | 85.74 |
| 依內外銷別 | By Waygoing | | | | |
| 內銷品 | Domestic Sales | | 863 | 636.66 | 82.49 |
| 國產內銷品 | Domestic Sales Excluding Imports | | 585 | 304.11 | 86.98 |
| 進口品 | Imports | | 278 | 332.54 | 78.50 |
| 出口品 | Exports | | 279 | 363.35 | 91.22 |
| 依產地來源別 | By Producing Place | | | | |
| 國產品 | Domestic Products | | 864 | 667.46 | 89.48 |
| 進口品 | Imports | | 278 | 332.54 | 78.50 |
| 基本分類 | The basic Group | | | | |
| 一.農林漁牧業產品 | Agriculture, Forestry, Fishing and Animal Husbandry Products | | 130 | 29.38 | 101.46 |
| 1.農產品 | Farm Products | 011 | 90 | 15.87 | 100.05 |
| (1)稻穀雜糧 | Cereals | 0111;0112 | 9 | 6.91 | 84.03 |
| ①稻穀 | Rice | 0111 | 3 | 1.74 | 105.89 |
| ②雜糧 | Cereals (except Rice) | 0112 | 6 | 5.17 | 77.27 |
| (2)蔬菜 | Vegetables | 0114;0116 | 50 | 3.70 | 164.25 |
| (3)水果 | Fruits | 0115 | 22 | 3.19 | 134.19 |
| (4)花卉 | Flowers | 0117 | 5 | 0.93 | 87.26 |
| (5)特用作物及其他 | Special Crops & Other | 0113;0119 | 4 | 1.14 | 65.76 |
| 2.禽畜產品 | Poultry & Livestock Products | 012 | 7 | 6.99 | 107.11 |
| (1)家畜及其產品 | Livestock & Related Products | 0121;0122;0129 | 4 | 4.00 | 100.26 |
| (2)家禽及其產品 | Poultry & Related Products | 0123;0124 | 3 | 3.00 | 118.92 |
| 3.林產品 | Forest Products | 02 | 2 | 0.33 | 103.87 |
| 4.水產品 | Fishery Products | 03 | 31 | 6.19 | 99.25 |
| (1)魚類 | Fish | - | 26 | 5.17 | 92.53 |
| ①捕撈魚類 | Captured Fish | - | 21 | 4.06 | 91.88 |
| ②養殖魚類 | Aquacultured Fish | - | 5 | 1.11 | 94.93 |
| (2)其他水產品 | Others | - | 5 | 1.02 | 146.09 |
| 二.土石及礦產品 | Quarrying and Mineral Products | - | 11 | 67.91 | 51.20 |
| 1.石油及天然氣 | Crude Petroleum and Natural Gas | 05 | 3 | 51.18 | 45.47 |
| 原油 | Petroleum | - | 1 | 39.78 | 42.97 |
| 2.土石採取及其他礦 產品 | Quarrying Products & Other Mineral Products | 06;07 | 8 | 16.73 | 63.95 |

附註：1.100年基期WPI基本分類原則採行業標準分類(第9次修訂)架構之產品。

2.進口原油，交貨條件為船上交貨，賣方將原油運至出口港並裝船，所有權即移轉至買方，故其計價時點及基礎為原油裝船時的合約價格，加上運費及保險費。

Table 2-1 The Changes of Wholesale Price Indices

| 本年10月份 指數 Previous Month Index | 本月指數與各期比較 Compared with Each Period | | | | 本年前11月指數平均與上年同期比較 Compared with the Same Period(JAN.-NOV.) of Previous Year | | | |
|--|--|---|--|---|---|---|---------------------------------|---|
| | 與上月比較 Compared with Previous Month (%) | 對總指數影響 Effects on General Index (百分點) | 與上年同月比較 Compared with the Same Month of Previous Year (%) | 對總指數影響 Effects on General Index (百分點) | 本年平均 This Period (Average) | 上年平均 Previous Period (Average) | 漲跌率 Percent Change (%) | 對總指數影響 Effects on General Index (百分點) |
| | | | | | | | | |
| 86.34 | -0.69 | -0.69 | -7.75 | -7.75 | 87.65 | 96.28 | -8.96 | -8.96 |
| 83.29 | -0.96 | -0.59 | -9.89 | -6.18 | 85.01 | 96.02 | -11.47 | -7.26 |
| 87.70 | -0.82 | -0.25 | -9.56 | -2.94 | 89.85 | 99.42 | -9.63 | -2.95 |
| 79.36 | -1.08 | -0.34 | -10.18 | -3.23 | 80.69 | 92.98 | -13.22 | -4.30 |
| 91.47 | -0.27 | -0.11 | -4.21 | -1.58 | 92.08 | 96.56 | -4.64 | -1.71 |
| 89.94 | -0.51 | -0.35 | -6.62 | -4.52 | 91.25 | 98.02 | -6.91 | -4.66 |
| 79.36 | -1.08 | -0.34 | -10.18 | -3.23 | 80.69 | 92.98 | -13.22 | -4.30 |
| 106.10 | -4.37 | -0.16 | 4.91 | 0.15 | 98.19 | 100.05 | -1.86 | -0.06 |
| 108.08 | -7.43 | -0.15 | 9.22 | 0.14 | 94.14 | 95.19 | -1.10 | -0.02 |
| 82.95 | 1.30 | 0.01 | -6.95 | -0.04 | 83.86 | 97.80 | -14.25 | -0.10 |
| 101.94 | 3.87 | 0.01 | -1.52 | 0.00 | 106.12 | 110.23 | -3.73 | -0.01 |
| 77.11 | 0.21 | 0.00 | -9.17 | -0.04 | 76.97 | 94.13 | -18.23 | -0.09 |
| 214.05 | -23.27 | -0.14 | 45.73 | 0.14 | 141.89 | 113.53 | 24.98 | 0.07 |
| 134.30 | -0.08 | 0.00 | 13.82 | 0.05 | 109.60 | 109.83 | -0.21 | 0.00 |
| 100.21 | -12.92 | -0.01 | -12.56 | -0.01 | 101.01 | 103.16 | -2.08 | 0.00 |
| 64.29 | 2.29 | 0.00 | 6.10 | 0.01 | 77.95 | 74.45 | 4.70 | 0.01 |
| 105.44 | 1.58 | 0.01 | -0.93 | -0.01 | 107.51 | 111.17 | -3.29 | -0.03 |
| 100.80 | -0.54 | 0.00 | -6.19 | -0.03 | 102.34 | 109.45 | -6.50 | -0.03 |
| 113.78 | 4.52 | 0.02 | 6.98 | 0.02 | 116.71 | 114.97 | 1.51 | 0.00 |
| 109.03 | -0.90 | 0.00 | -9.11 | 0.00 | 106.32 | 115.94 | -8.30 | 0.00 |
| 102.45 | -3.12 | -0.02 | 2.44 | 0.02 | 98.08 | 100.02 | -1.94 | -0.01 |
| 97.22 | -4.82 | -0.03 | 0.15 | 0.00 | 93.81 | 97.00 | -3.29 | -0.02 |
| 96.96 | -5.24 | -0.02 | 0.16 | 0.00 | 92.28 | 94.35 | -2.19 | -0.01 |
| 98.06 | -3.19 | 0.00 | 0.16 | 0.00 | 99.59 | 107.11 | -7.02 | -0.01 |
| 140.53 | 3.96 | 0.01 | 12.19 | 0.02 | 130.06 | 124.53 | 4.44 | 0.01 |
| 54.04 | -5.26 | -0.23 | -33.26 | -1.88 | 58.26 | 92.49 | -37.01 | -2.43 |
| 49.60 | -8.33 | -0.23 | -41.67 | -1.71 | 54.01 | 97.96 | -44.87 | -2.24 |
| 48.45 | -11.31 | -0.24 | -42.11 | -1.27 | 52.13 | 96.72 | -46.10 | -1.77 |
| 63.50 | 0.71 | 0.01 | -10.71 | -0.16 | 67.16 | 76.58 | -12.30 | -0.20 |

Note:1.WPI based on the "Standard Industrial Classification System of The Republic of China(Rev. 9,2011)"

2.The trade term of import petroleum is f.o.b. (free on board), the ownership transferred to buyer as seller deliver petroleum on board the ship. That the timing and base of price valuation will be f.o.b. cargo plus insurance and freight fee.

表 2-1 躉售物價指數變動分析表 (續 1)

基期：民國100年=100

| 類 別 | Groups | 行業碼 industry code | 項 數 Item | 101年12月 相對重要性 Relative Importance, December 2012 (%) | 本年11月份 指數 This Month Index |
|--------------------------|--|-------------------------|-------------|--|-------------------------------------|
| 三.製造業產品 | Manufacturing Products | - | 993 | 871.82 | 87.46 |
| 1.食品 | Foods | 08 | 62 | 24.72 | 99.16 |
| (1)肉類、水產品及蔬果 處理保藏及其製品 | Processing and Preserving Products of Meat, Fish, Crustaceans, Molluscs, Fruit & Vegetable | 081~083 | 13 | 3.75 | 102.88 |
| (2)食用油脂 | Edible Oils & Fats | 084 | 4 | 1.31 | 70.34 |
| (3)乳製品 | Dairy Products | 085 | 7 | 2.30 | 106.85 |
| (4)碾穀、磨粉及澱粉製品 | Grain Husking, Grain Mill Products, Starches and Starch Products | 086 | 5 | 4.01 | 99.97 |
| (5)飼料 | Prepared Animal Feeds | 087 | 5 | 4.87 | 100.87 |
| (6)烘焙炊蒸食品 | Bakery Products | 0891 | 5 | 1.47 | 109.02 |
| (7)調味品 | Seasoning Products | 0896 | 5 | 0.68 | 99.57 |
| (8)調理食品 | Prepared Meals and Dishes | 0897 | 3 | 1.10 | 102.87 |
| (9)其他食品 | Other Foods | 0892~0895; 0899 | 15 | 5.22 | 94.39 |
| 2.飲料 | Beverages | 09 | 16 | 5.52 | 102.14 |
| (1)酒類 | Alcoholic Beverages | 091 | 8 | 3.03 | 102.33 |
| (2)非酒精飲料 | Non-Alcoholic Beverages | 092 | 8 | 2.49 | 102.09 |
| 3.菸類 | Tobaccos | 10 | 2 | 2.52 | 120.76 |
| 4.紡織品 | Textile Products | 11 | 42 | 18.05 | 96.51 |
| (1)紡織纖維及紗線 | Fibers & Yarns | 111 | 13 | 4.53 | 78.29 |
| (2)布 | Cloth | 112;113 | 23 | 11.28 | 102.52 |
| (3)其他紡織品 | Others Textile Products | 114;115 | 6 | 2.24 | 110.28 |
| 5.成衣及服飾品 | Wearing Apparel and Clothing Accessories | 12 | 11 | 3.87 | 117.17 |
| (1)成衣 | Wearing Apparel | 121;122 | 9 | 3.41 | 117.20 |
| ①梭織成衣 | Woven Wearing Apparel | 121 | 4 | 1.61 | 122.40 |
| ②針織成衣 | Knitted Wearing Apparel | 122 | 5 | 1.80 | 113.36 |
| (2)服飾品 | Clothing Accessories | 123 | 2 | 0.46 | 117.43 |
| 6.皮革及其製品 | Leather, Fur and Related Products | 13 | 10 | 4.11 | 114.69 |
| 7.木竹製品 | Wood and Bamboo Products | 14 | 8 | 1.84 | 107.76 |
| 8.紙漿、紙、紙製品及 印刷品 | Pulp, Paper, Paper Products & Printed Matter | 15;1611 | 34 | 13.48 | 95.05 |
| (1)紙漿、紙及其製品 | Pulp, Paper and Paper Products | 15 | 32 | 11.02 | 93.53 |
| ①紙漿 | Pulp | 1511 | 3 | 0.95 | 87.86 |
| ②紙及紙板 | Paper & Paperboard | 1512;1513 | 17 | 5.21 | 92.99 |
| ③紙容器及其他紙製品 | Paper Container and Other Paper Products | 152;159 | 12 | 4.85 | 96.11 |
| (2)印刷品 | Printed Matter | 1611 | 2 | 2.46 | 103.65 |

Table 2-1 The Changes of Wholesale Price Indices (Cont. 1)

| 本年10月份 指數 Previous Month Index | 本月指數與各期比較 Compared with Each Period | | | | Base Period : 2011=100 本年前11月指數平均與上年同期比較 Compared with the Same Period(JAN.-NOV.) of Previous Year | | | |
|--|--|---|--|---|---|---|---------------------------------|---|
| | 與上月比較 Compared with Previous Month (%) | 對總指數影響 Effects on General Index (百分點) | 與上年同月比較 Compared with the Same Month of Previous Year (%) | 對總指數影響 Effects on General Index (百分點) | 本年平均 This Period (Average) | 上年平均 Previous Period (Average) | 漲跌率 Percent Change (%) | 對總指數影響 Effects on General Index (百分點) |
| | 87.77 | -0.35 | -0.31 | -6.22 | -5.46 | 88.97 | 95.65 | -6.98 |
| 99.50 | -0.34 | -0.01 | -3.28 | -0.09 | 99.64 | 102.73 | -3.01 | -0.08 |
| 102.99 | -0.11 | 0.00 | -5.34 | -0.02 | 103.35 | 105.19 | -1.75 | -0.01 |
| 71.23 | -1.25 | 0.00 | -9.40 | -0.01 | 73.91 | 85.10 | -13.15 | -0.02 |
| 107.19 | -0.32 | 0.00 | -0.59 | 0.00 | 105.65 | 110.86 | -4.70 | -0.01 |
| 100.45 | -0.48 | 0.00 | -7.30 | -0.03 | 101.83 | 109.05 | -6.62 | -0.03 |
| 101.36 | -0.48 | 0.00 | -4.07 | -0.02 | 101.28 | 105.17 | -3.70 | -0.02 |
| 108.97 | 0.05 | 0.00 | 2.84 | 0.00 | 108.39 | 105.36 | 2.88 | 0.00 |
| 99.78 | -0.21 | 0.00 | 0.17 | 0.00 | 98.79 | 100.67 | -1.87 | 0.00 |
| 102.79 | 0.08 | 0.00 | -4.91 | -0.01 | 105.66 | 105.69 | -0.03 | 0.00 |
| 94.71 | -0.34 | 0.00 | 0.36 | 0.00 | 93.85 | 93.72 | 0.14 | 0.00 |
| 102.18 | -0.04 | 0.00 | -0.26 | 0.00 | 101.69 | 103.51 | -1.76 | -0.01 |
| 102.49 | -0.16 | 0.00 | 0.11 | 0.00 | 101.77 | 104.77 | -2.86 | -0.01 |
| 101.99 | 0.10 | 0.00 | -0.71 | 0.00 | 101.77 | 102.19 | -0.41 | 0.00 |
| 120.76 | 0.00 | 0.00 | 2.56 | 0.01 | 120.37 | 117.75 | 2.23 | 0.01 |
| 96.47 | 0.04 | 0.00 | -1.33 | -0.03 | 96.54 | 97.54 | -1.03 | -0.02 |
| 78.55 | -0.33 | 0.00 | -6.00 | -0.03 | 80.10 | 87.90 | -8.87 | -0.04 |
| 102.44 | 0.08 | 0.00 | -0.65 | -0.01 | 102.09 | 100.96 | 1.12 | 0.01 |
| 109.83 | 0.41 | 0.00 | 3.69 | 0.01 | 108.67 | 104.96 | 3.53 | 0.01 |
| 116.92 | 0.21 | 0.00 | 5.41 | 0.02 | 114.87 | 108.97 | 5.41 | 0.02 |
| 116.95 | 0.21 | 0.00 | 5.66 | 0.02 | 114.88 | 108.68 | 5.70 | 0.02 |
| 122.06 | 0.28 | 0.00 | 6.23 | 0.01 | 119.94 | 112.83 | 6.30 | 0.01 |
| 113.19 | 0.15 | 0.00 | 5.13 | 0.01 | 111.16 | 105.71 | 5.16 | 0.01 |
| 117.15 | 0.24 | 0.00 | 3.62 | 0.00 | 115.24 | 111.48 | 3.37 | 0.00 |
| 114.71 | -0.02 | 0.00 | -3.42 | -0.02 | 115.49 | 116.32 | -0.71 | 0.00 |
| 107.58 | 0.17 | 0.00 | -1.60 | 0.00 | 109.05 | 108.58 | 0.43 | 0.00 |
| 94.82 | 0.24 | 0.00 | 0.69 | 0.01 | 94.23 | 93.86 | 0.39 | 0.01 |
| 93.26 | 0.29 | 0.00 | 0.79 | 0.01 | 92.55 | 92.29 | 0.28 | 0.00 |
| 88.10 | -0.27 | 0.00 | 1.22 | 0.00 | 87.17 | 86.76 | 0.47 | 0.00 |
| 93.31 | -0.34 | 0.00 | -0.12 | 0.00 | 92.58 | 92.55 | 0.03 | 0.00 |
| 95.05 | 1.12 | 0.01 | 1.71 | 0.01 | 94.42 | 93.91 | 0.54 | 0.00 |
| 103.65 | 0.00 | 0.00 | 0.23 | 0.00 | 103.64 | 102.73 | 0.89 | 0.00 |

表 2-1 躉售物價指數變動分析表 (續 2)

基期：民國100年=100

| 類 | 別 | 行業碼 industry code | 項 數 Item | 101年12月 相對重要性 Relative Importance, December 2012 (%) | 本年11月份 指數 This Month Index |
|-----------------------|---|-------------------------|-------------|--|-------------------------------------|
| Groups | | | | | |
| 9.石油及煤製品 | Petroleum & Coal Products | 17;352 | 19 | 68.00 | 59.41 |
| 10.化學材料 | Chemical Material | 18 | 154 | 113.37 | 68.59 |
| (1)基本化工原料 | Basic Chemical Material | 181 | 22 | 15.29 | 95.18 |
| (2)石油化學原料 | Petrochemicals | 182 | 70 | 60.25 | 58.92 |
| (3)肥料 | Fertilizers | 183 | 4 | 1.18 | 97.85 |
| (4)合成樹脂、塑膠及 橡膠 | Synthetic Resin, Plastic and Rubber | 184 | 49 | 31.02 | 73.92 |
| (5)人造纖維 | Man-made Fibers | 185 | 9 | 5.64 | 75.12 |
| 11.化學製品及藥品 | Chemical Products and Medical | 19;20 | 73 | 28.79 | 92.90 |
| (1)化學製品 | Chemical Products | 19 | 57 | 23.14 | 91.03 |
| ①塗料、染料及顏料 | Varnishes, Lacquers, Dyes, Pigments | 192 | 17 | 5.41 | 105.08 |
| ②清潔用品及化妝品 | Cleaning Preparations & Cosmetics | 193;194 | 12 | 3.87 | 96.51 |
| ③其他化學製品 | Other Chemical Products | 191;199 | 28 | 13.86 | 84.86 |
| (2)藥品 | Medical Goods | 20 | 16 | 5.66 | 100.76 |
| 12.橡膠及塑膠製品 | Rubber & Plastic Products | 21;22 | 41 | 23.77 | 95.83 |
| (1)橡膠製品 | Rubber Products | 21 | 12 | 4.72 | 97.27 |
| ①輪胎 | Tires | 2101 | 5 | 2.74 | 99.67 |
| ②其他橡膠製品 | Other Rubber Products | 2102;2109 | 7 | 1.98 | 93.82 |
| (2)塑膠製品 | Plastic Products | 22 | 29 | 19.05 | 95.54 |
| ①塑膠皮、板、管 | Plastic Sheets, Pipes and Tubes | 2201 | 13 | 6.98 | 87.66 |
| ②其他塑膠製品 | Other Plastic Products | 2202;2203; 2209 | 16 | 12.07 | 100.27 |
| 13.非金屬礦物製品 | Non-metallic Mineral Products | 23 | 28 | 19.12 | 82.40 |
| (1)玻璃及其製品 | Glass and Glass Products | 231 | 12 | 11.14 | 64.78 |
| (2)耐火、黏土建築材料 及陶瓷製品 | Refractory Materials, Clay Building Materials, Porcelain and Ceramic | 232 | 4 | 1.03 | 107.96 |
| (3)水泥及其製品 | Cement and Cement Products | 233 | 6 | 5.33 | 112.34 |
| (4)其他非金屬礦物製品 | Other Non-metallic Mineral Products | 234;239 | 6 | 1.62 | 100.61 |
| 14.基本金屬 | Basic Metals | 24 | 87 | 71.97 | 66.09 |
| (1)鋼鐵 | Basic Iron and Steel | 241 | 49 | 47.39 | 62.02 |
| ①鋼鐵冶煉製品 | Smelting and Refining Products of Iron | 2411 | 9 | 10.59 | 58.28 |
| ②鋼鐵鑄造製品 | Casting Products of Iron and Steel | 2412 | 2 | 1.22 | 95.26 |
| ③鋼鐵軋延及擠型 製品 | Rolling and Extruding Products of Iron and Steel | 2413 | 30 | 33.75 | 61.59 |
| ④鋼鐵伸線製品 | Drawing Products of Iron and Steel | 2414 | 8 | 1.83 | 76.83 |
| (2)鋁 | Basic Aluminum | 242 | 11 | 6.43 | 82.69 |
| (3)銅 | Basic Copper | 243 | 16 | 12.68 | 71.33 |

Table 2-1 The Changes of Wholesale Price Indices(Cont. 2)

| 本年10月份 指數 Previous Month Index | 本月指數與各期比較 Compared with Each Period | | | | 本年前11月指數平均與上年同期比較 Compared with the Same Period(JAN.-NOV.) of Previous Year | | | |
|--|---|---|--|---|---|---|---------------------------------|---|
| | 與上月比較 Compared with Previous Month (%) | 對總指數影響 Effects on General Index (百分點) | 與上年同月比較 Compared with the Same Month of Previous Year (%) | 對總指數影響 Effects on General Index (百分點) | 本年平均 This Period (Average) | 上年平均 Previous Period (Average) | 漲跌率 Percent Change (%) | 對總指數影響 Effects on General Index (百分點) |
| | | | | | | | | |
| 61.11 | -2.78 | -0.12 | -31.08 | -1.83 | 65.95 | 101.90 | -35.28 | -2.37 |
| 69.13 | -0.78 | -0.07 | -19.19 | -2.08 | 73.98 | 91.45 | -19.10 | -2.16 |
| 95.39 | -0.22 | 0.00 | -1.28 | -0.02 | 94.42 | 97.38 | -3.04 | -0.05 |
| 59.32 | -0.67 | -0.03 | -27.20 | -1.48 | 65.99 | 91.28 | -27.71 | -1.64 |
| 97.54 | 0.32 | 0.00 | -3.95 | 0.00 | 100.26 | 94.42 | 6.19 | 0.01 |
| 74.85 | -1.24 | -0.04 | -16.64 | -0.53 | 79.71 | 91.95 | -13.31 | -0.42 |
| 75.96 | -1.11 | -0.01 | -9.75 | -0.05 | 77.94 | 86.38 | -9.77 | -0.05 |
| 93.44 | -0.58 | -0.02 | -0.90 | -0.03 | 93.10 | 94.47 | -1.45 | -0.04 |
| 91.71 | -0.74 | -0.02 | -1.49 | -0.03 | 91.43 | 93.62 | -2.34 | -0.05 |
| 105.37 | -0.28 | 0.00 | 1.25 | 0.01 | 104.24 | 103.75 | 0.47 | 0.00 |
| 96.47 | 0.04 | 0.00 | 1.26 | 0.00 | 95.17 | 96.65 | -1.53 | -0.01 |
| 85.87 | -1.18 | -0.02 | -3.45 | -0.05 | 86.17 | 89.52 | -3.74 | -0.05 |
| 100.74 | 0.02 | 0.00 | 1.38 | 0.01 | 100.16 | 98.10 | 2.10 | 0.01 |
| 95.92 | -0.09 | 0.00 | -0.37 | -0.01 | 95.12 | 96.21 | -1.13 | -0.03 |
| 96.46 | 0.84 | 0.00 | -1.52 | -0.01 | 96.59 | 99.93 | -3.34 | -0.02 |
| 97.68 | 2.04 | 0.01 | -1.64 | 0.00 | 98.75 | 101.96 | -3.15 | -0.01 |
| 94.57 | -0.79 | 0.00 | -1.34 | 0.00 | 93.46 | 96.95 | -3.60 | -0.01 |
| 95.85 | -0.32 | -0.01 | -0.08 | 0.00 | 94.82 | 95.37 | -0.58 | -0.01 |
| 88.00 | -0.39 | 0.00 | -1.02 | -0.01 | 87.55 | 90.09 | -2.82 | -0.02 |
| 100.56 | -0.29 | 0.00 | 0.41 | 0.01 | 99.18 | 98.55 | 0.64 | 0.01 |
| 82.90 | -0.60 | -0.01 | -2.70 | -0.05 | 83.02 | 88.18 | -5.85 | -0.10 |
| 65.40 | -0.95 | -0.01 | -4.40 | -0.04 | 65.45 | 73.91 | -11.45 | -0.11 |
| 108.06 | -0.09 | 0.00 | -0.43 | 0.00 | 107.92 | 107.82 | 0.09 | 0.00 |
| 112.62 | -0.25 | 0.00 | -1.05 | -0.01 | 113.11 | 111.55 | 1.40 | 0.01 |
| 100.98 | -0.37 | 0.00 | -0.95 | 0.00 | 100.78 | 102.89 | -2.05 | 0.00 |
| 66.75 | -0.99 | -0.06 | -19.65 | -1.41 | 72.48 | 83.79 | -13.50 | -0.95 |
| 62.32 | -0.48 | -0.02 | -22.52 | -1.06 | 68.95 | 82.83 | -16.76 | -0.79 |
| 58.49 | -0.36 | 0.00 | -23.36 | -0.23 | 65.13 | 79.97 | -18.56 | -0.19 |
| 90.26 | 5.54 | 0.01 | 4.38 | 0.01 | 91.51 | 93.90 | -2.55 | 0.00 |
| 62.09 | -0.81 | -0.02 | -24.05 | -0.81 | 69.14 | 83.66 | -17.36 | -0.58 |
| 76.85 | -0.03 | 0.00 | -7.60 | -0.01 | 79.23 | 83.40 | -5.00 | -0.01 |
| 84.30 | -1.91 | -0.01 | -13.18 | -0.09 | 89.18 | 90.02 | -0.93 | -0.01 |
| 72.81 | -2.03 | -0.02 | -15.04 | -0.19 | 75.85 | 84.14 | -9.85 | -0.12 |

表 2-1 躉售物價指數變動分析表（續 3）

基期：民國100年=100

| 類 | 別 | 行業碼 industry code | 項 數 Item | 101年12月相 對重要性 Relative Importance, December 2012 (%) | 本年11月份 指數 This Month Index |
|---------------------|--|-------------------------|-------------|--|-------------------------------------|
| Groups | | | | | |
| (4)其他金屬 | Other Basic Metal | 249 | 11 | 5.48 | 71.67 |
| 15.金屬製品 | Fabricated Metal Products | 25 | 74 | 37.94 | 92.49 |
| (1)金屬手工工具及模具 | Metal Handtools and Dies | 251 | 18 | 7.77 | 109.94 |
| (2)金屬結構及建築組件 | Metal Structure and Architectural Components | 252 | 8 | 2.95 | 94.18 |
| (3)金屬容器 | Metal Containers | 253 | 3 | 0.72 | 96.01 |
| (4)金屬加工處理製品 | Metalworking Products | 254 | 22 | 11.92 | 80.32 |
| (5)其他金屬製品 | Other Fabricated Metal Products | 259 | 23 | 14.58 | 93.81 |
| 16.電子零組件 | Electronic Parts and Components | 26 | 63 | 229.64 | 100.89 |
| (1)半導體 | Semi-conductors | 261 | 20 | 137.16 | 102.38 |
| (2)被動電子元件 | Electronic Passive Devices | 262 | 6 | 4.80 | 101.17 |
| (3)印刷電路板 | Bare Printed Circuit Boards | 263 | 7 | 14.61 | 104.24 |
| (4)光電材料及元件 | Optoelectronic Materials and Components | 264 | 19 | 56.80 | 96.97 |
| (5)其他電子零組件 | Other Electronic Parts and Components | 269 | 11 | 16.29 | 98.72 |
| 17.電腦、電子產品及光學製品 | Computers, Electronic and Optical Products | 27 | 51 | 66.02 | 87.02 |
| (1)電腦及其周邊設備 | Computers and Peripheral Equipment | 271 | 11 | 13.01 | 81.38 |
| ①電腦 | Computer | 2711 | 4 | 5.44 | 88.64 |
| ②電腦周邊設備及組件 | Computer Peripheral Eq. & Parts | 2712;2719 | 7 | 7.57 | 75.86 |
| (2)通訊傳播設備 | Communication Equipment | 272 | 11 | 22.52 | 79.74 |
| (3)視聽電子產品 | Audio & Video Electronic Products | 273 | 6 | 1.60 | 98.62 |
| (4)資料儲存媒體 | Data Storage Media Units | 274 | 3 | 10.73 | 76.26 |
| (5)量測、導航及控制 設備產品 | Measuring, Navigating and Control Equipment | 2751 | 12 | 11.65 | 106.32 |
| (6)其他電子及光學製品 | Other Electronic and Optical Instruments and Equipment | 2752;276; 277 | 8 | 6.51 | 94.61 |
| 18.電力設備 | Electrical Equipment | 28 | 56 | 27.50 | 95.39 |
| (1)發電、輸電、配電機械 | Power Generation, Transmission and Distribution Machinery | 281 | 14 | 6.27 | 99.86 |
| (2)電線及配線器材 | Wiring and Wiring Devices | 283 | 13 | 8.31 | 84.44 |
| (3)家用電器 | Domestic Appliances | 285 | 12 | 3.05 | 97.85 |
| (4)其他電力設備 | Other Electrical Equipments | 282;284;289 | 17 | 9.87 | 102.38 |
| 19.機械設備 | Machinery and Equipment | 29 | 93 | 61.79 | 96.12 |
| (1)金屬加工用機械 | Metalworking Machinery | 291 | 17 | 9.36 | 101.85 |
| (2)其他專用生產機械 | Other Special-purpose Machinery | 292 | 29 | 29.51 | 89.12 |
| (3)通用機械 | General Purpose Machinery | 293 | 47 | 22.93 | 103.40 |
| 20.運輸工具及零件 | Transport Equipment and Parts | 30;312~319 | 40 | 37.45 | 101.43 |

Table 2-1 The Changes of Wholesale Price Indices (Cont. 3)

Base Period : 2011=100

| 本年10月份 指數 Previous Month Index | 本月指數與各期比較 Compared with Each Period | | | | 本年前11月指數平均與上年同期比較 Compared with the Same Period(JAN.-NOV.) of Previous Year | | | |
|--|---|---|--|---|---|---|---------------------------------|---|
| | 與上月比較 Compared with Previous Month (%) | 對總指數影響 Effects on General Index (百分點) | 與上年同月比較 Compared with the Same Month of Previous Year (%) | 對總指數影響 Effects on General Index (百分點) | 本年平均 This Period (Average) | 上年平均 Previous Period (Average) | 漲跌率 Percent Change (%) | 對總指數影響 Effects on General Index (百分點) |
| 72.66 | -1.36 | -0.01 | -13.90 | -0.08 | 77.37 | 84.17 | -8.08 | -0.04 |
| 92.72 | -0.25 | -0.01 | -4.10 | -0.17 | 94.02 | 96.06 | -2.12 | -0.08 |
| 109.99 | -0.05 | 0.00 | 3.90 | 0.03 | 108.18 | 104.53 | 3.49 | 0.03 |
| 94.16 | 0.02 | 0.00 | -3.08 | -0.01 | 96.34 | 98.88 | -2.57 | -0.01 |
| 95.96 | 0.05 | 0.00 | -0.39 | 0.00 | 96.45 | 97.09 | -0.66 | 0.00 |
| 80.45 | -0.16 | 0.00 | -11.20 | -0.14 | 83.96 | 90.63 | -7.36 | -0.09 |
| 94.26 | -0.48 | -0.01 | -3.14 | -0.05 | 95.10 | 95.98 | -0.92 | -0.01 |
| 100.76 | 0.13 | 0.03 | 0.93 | 0.23 | 99.86 | 99.60 | 0.26 | 0.06 |
| 102.14 | 0.23 | 0.04 | 1.78 | 0.26 | 101.11 | 99.87 | 1.24 | 0.18 |
| 100.62 | 0.55 | 0.00 | 6.29 | 0.03 | 98.45 | 95.63 | 2.95 | 0.01 |
| 104.18 | 0.06 | 0.00 | 4.77 | 0.07 | 101.02 | 99.28 | 1.75 | 0.03 |
| 96.97 | 0.00 | 0.00 | 0.95 | 0.05 | 96.18 | 96.36 | -0.19 | -0.01 |
| 99.15 | -0.43 | -0.01 | -9.97 | -0.19 | 101.25 | 109.71 | -7.71 | -0.14 |
| 87.13 | -0.13 | -0.01 | -2.94 | -0.19 | 87.62 | 91.32 | -4.05 | -0.25 |
| 81.62 | -0.29 | 0.00 | -2.12 | -0.03 | 81.96 | 84.51 | -3.02 | -0.04 |
| 88.37 | 0.31 | 0.00 | -0.18 | 0.00 | 88.22 | 90.02 | -2.00 | -0.01 |
| 76.49 | -0.82 | -0.01 | -3.73 | -0.02 | 77.18 | 80.29 | -3.87 | -0.03 |
| 79.59 | 0.19 | 0.00 | -2.82 | -0.06 | 80.41 | 84.02 | -4.30 | -0.09 |
| 98.73 | -0.11 | 0.00 | 2.89 | 0.00 | 97.30 | 95.48 | 1.91 | 0.00 |
| 76.67 | -0.53 | 0.00 | -15.23 | -0.15 | 80.24 | 92.57 | -13.32 | -0.13 |
| 106.30 | 0.02 | 0.00 | 2.57 | 0.03 | 104.96 | 105.04 | -0.08 | 0.00 |
| 95.08 | -0.49 | 0.00 | 2.07 | 0.01 | 93.37 | 92.98 | 0.42 | 0.00 |
| 95.43 | -0.04 | 0.00 | -1.14 | -0.03 | 95.41 | 96.48 | -1.11 | -0.03 |
| 99.97 | -0.11 | 0.00 | 0.74 | 0.00 | 99.14 | 99.01 | 0.13 | 0.00 |
| 84.67 | -0.27 | 0.00 | -7.53 | -0.06 | 86.91 | 91.92 | -5.45 | -0.04 |
| 97.87 | -0.02 | 0.00 | 1.13 | 0.00 | 97.14 | 97.17 | -0.03 | 0.00 |
| 102.20 | 0.18 | 0.00 | 2.13 | 0.02 | 100.93 | 99.63 | 1.30 | 0.01 |
| 96.52 | -0.41 | -0.03 | 1.42 | 0.09 | 95.01 | 96.16 | -1.20 | -0.07 |
| 102.04 | -0.19 | 0.00 | 1.82 | 0.02 | 100.36 | 98.95 | 1.42 | 0.01 |
| 89.71 | -0.66 | -0.02 | 0.54 | 0.02 | 88.32 | 91.58 | -3.56 | -0.10 |
| 103.62 | -0.21 | -0.01 | 2.30 | 0.06 | 102.01 | 101.41 | 0.59 | 0.01 |
| 101.43 | 0.00 | 0.00 | 1.34 | 0.05 | 100.48 | 100.56 | -0.08 | 0.00 |

表 2-1 躉售物價指數變動分析表 (續完)

基期：民國100年=100

| 類 Groups | 別 | 行業碼 industry code | 項 數 Item | 101年12月 相對重要性 Relative Importance, December 2012 (%) | 本年11月份 指數 This Month Index |
|--------------|---|-------------------------|-------------|--|-------------------------------------|
| (1)汽車 | Motor Vehicles | 301 | 10 | 13.91 | 101.60 |
| (2)汽車零件 | Motor Vehicle Parts | 302;303 | 21 | 12.67 | 100.50 |
| (3)機車及其零件 | Motorcycles and Parts | 312 | 4 | 4.01 | 98.29 |
| (4)其他運輸工具及零件 | Other Transport Equipment and Parts | 313;319 | 5 | 6.85 | 105.64 |
| 21.家具及裝設品 | Furniture and Fixtures | 32 | 9 | 4.13 | 109.60 |
| 22.雜項工業製品 | Miscellaneous Products | 331;332; 3392;3399 | 20 | 8.23 | 109.61 |
| (1)育樂用品 | Education and Entertainment Articles | 331 | 7 | 4.08 | 112.65 |
| (2)醫療器材及用品 | Medical Materials and Supplies | 332 | 6 | 1.32 | 107.05 |
| (3)其他雜項工業製品 | Other Miscellaneous Products | 3392;3399 | 7 | 2.83 | 106.19 |
| 四.水電燃氣 | Water Supply, Electricity & Gas | - | 8 | 30.90 | 99.62 |
| 1.水 | Water Supply | 36 | 1 | 1.26 | 99.94 |
| 2.電 | Electricity | 351 | 5 | 24.75 | 106.12 |
| 3.燃氣 | Gas | 352 | 2 | 4.89 | 66.26 |
| 按加工階段別分類指數 | By Stage of Processing | | 1262 | 636.66 | 82.49 |
| 一.原材料 | Crude Materials | | 101 | 86.70 | 58.62 |
| 1.國產內銷品 | Domestic Sales Excluding Imports | | 79 | 10.88 | 103.22 |
| 2.進口品 | Imports | | 22 | 75.82 | 52.17 |
| 二.中間產品 | Intermediate Materials | | 656 | 395.97 | 83.77 |
| 1.國產內銷品 | Domestic Sales Excluding Imports | | 426 | 208.70 | 82.76 |
| 2.進口品 | Imports | | 230 | 187.27 | 84.75 |
| 三.最終產品 | Finished Goods | | 505 | 154.00 | 94.97 |
| 1.資本用品 | Capital Goods | | 118 | 45.86 | 91.14 |
| (1)國產內銷品 | Domestic Sales Excluding Imports | | 71 | 12.34 | 100.67 |
| (2)進口品 | Imports | | 47 | 33.52 | 87.97 |
| 2.消費用品 | Consumer Goods | | 387 | 108.14 | 97.16 |
| (1)耐久用品 | Durable Consumer Goods | | 114 | 37.24 | 92.46 |
| ①國產內銷品 | Domestic Sales Excluding Imports | | 71 | 16.47 | 94.05 |
| ②進口品 | Imports | | 43 | 20.77 | 91.08 |
| (2)非耐久用品 | Nondurable Consumer Goods | | 273 | 70.90 | 99.58 |
| ①國產內銷品 | Domestic Sales Excluding Imports | | 226 | 55.73 | 98.23 |
| ②進口品 | Imports | | 47 | 15.17 | 103.28 |
| 製造業產品 | Manufacturing Products | | 993 | 871.82 | 87.46 |
| 一.非重化工業產品 | Non-Heavy Chemical Industrial Products | | 348 | 160.23 | 98.40 |
| 二.重化工業產品 | Heavy Chemical Industrial Products | | 645 | 711.59 | 84.85 |

Table 2-1 The Changes of Wholesale Price Indices (Cont. End)

Base Period : 2011=100

| 本年10月份 指數 Previous Month Index | 本月指數與各期比較 Compared with Each Period | | | | 本年前11月指數平均與上年同期比較 Compared with the Same Period(JAN.-NOV.) of Previous Year | | | |
|--|--|---|--|---|---|---|---------------------------------|---|
| | 與上月比較 Compared with Previous Month (%) | 對總指數影響 Effects on General Index (百分點) | 與上年同月比較 Compared with the Same Month of Previous Year (%) | 對總指數影響 Effects on General Index (百分點) | 本年平均 This Period (Average) | 上年平均 Previous Period (Average) | 漲跌率 Percent Change (%) | 對總指數影響 Effects on General Index (百分點) |
| 101.47 | 0.13 | 0.00 | -0.12 | 0.00 | 100.78 | 102.54 | -1.72 | -0.02 |
| 100.44 | 0.06 | 0.00 | 1.75 | 0.02 | 99.58 | 99.11 | 0.47 | 0.01 |
| 98.90 | -0.62 | 0.00 | -0.21 | 0.00 | 98.52 | 98.92 | -0.40 | 0.00 |
| 105.62 | 0.02 | 0.00 | 4.45 | 0.03 | 103.67 | 101.25 | 2.39 | 0.02 |
| 109.42 | 0.16 | 0.00 | 2.81 | 0.01 | 108.62 | 104.42 | 4.02 | 0.02 |
| 109.53 | 0.07 | 0.00 | 4.35 | 0.04 | 107.75 | 106.42 | 1.25 | 0.01 |
| 112.59 | 0.05 | 0.00 | 7.41 | 0.03 | 109.50 | 104.37 | 4.92 | 0.02 |
| 107.15 | -0.09 | 0.00 | 1.02 | 0.00 | 105.59 | 105.27 | 0.30 | 0.00 |
| 106.02 | 0.16 | 0.00 | 1.56 | 0.00 | 105.99 | 109.66 | -3.35 | -0.01 |
| 99.64 | -0.02 | 0.00 | -16.05 | -0.55 | 107.04 | 121.30 | -11.76 | -0.40 |
| 99.94 | 0.00 | 0.00 | -0.06 | 0.00 | 99.18 | 100.00 | -0.82 | 0.00 |
| 106.12 | 0.00 | 0.00 | -13.07 | -0.37 | 113.81 | 124.57 | -8.64 | -0.24 |
| 66.37 | -0.17 | 0.00 | -37.89 | -0.18 | 74.64 | 110.74 | -32.60 | -0.16 |
| 83.29 | -0.96 | -0.61 | -9.89 | -6.29 | 85.01 | 96.02 | -11.47 | -7.30 |
| 60.72 | -3.46 | -0.22 | -26.41 | -2.05 | 64.26 | 92.77 | -30.73 | -2.65 |
| 102.10 | 1.10 | 0.01 | -1.67 | -0.02 | 102.16 | 105.99 | -3.61 | -0.04 |
| 54.73 | -4.68 | -0.24 | -31.27 | -2.03 | 58.75 | 90.72 | -35.24 | -2.60 |
| 84.09 | -0.38 | -0.15 | -9.69 | -3.90 | 86.51 | 96.13 | -10.01 | -3.98 |
| 83.06 | -0.36 | -0.07 | -12.36 | -2.64 | 86.70 | 98.09 | -11.61 | -2.45 |
| 85.11 | -0.42 | -0.08 | -6.70 | -1.27 | 86.20 | 93.89 | -8.19 | -1.53 |
| 96.27 | -1.35 | -0.23 | -2.15 | -0.34 | 95.03 | 99.44 | -4.43 | -0.68 |
| 91.64 | -0.55 | -0.03 | 0.20 | 0.01 | 90.56 | 93.81 | -3.46 | -0.15 |
| 100.73 | -0.06 | 0.00 | -0.12 | 0.00 | 100.80 | 101.21 | -0.41 | 0.00 |
| 88.63 | -0.74 | -0.03 | 0.32 | 0.01 | 87.14 | 91.40 | -4.66 | -0.15 |
| 98.81 | -1.67 | -0.20 | -3.09 | -0.34 | 97.49 | 102.44 | -4.83 | -0.52 |
| 92.55 | -0.10 | 0.00 | -1.67 | -0.06 | 92.63 | 94.99 | -2.48 | -0.09 |
| 94.13 | -0.08 | 0.00 | -2.03 | -0.03 | 94.77 | 96.67 | -1.97 | -0.03 |
| 91.17 | -0.10 | 0.00 | -1.39 | -0.03 | 90.83 | 93.54 | -2.90 | -0.06 |
| 102.09 | -2.46 | -0.20 | -3.81 | -0.28 | 100.01 | 106.36 | -5.97 | -0.43 |
| 101.43 | -3.15 | -0.20 | -5.23 | -0.30 | 99.07 | 107.33 | -7.70 | -0.44 |
| 103.39 | -0.11 | 0.00 | 1.17 | 0.02 | 102.27 | 102.00 | 0.26 | 0.00 |
| 87.77 | -0.35 | -0.31 | -6.22 | -5.42 | 88.97 | 95.65 | -6.98 | -6.09 |
| 98.54 | -0.14 | -0.03 | -0.27 | -0.05 | 98.11 | 98.59 | -0.49 | -0.08 |
| 85.19 | -0.40 | -0.28 | -7.64 | -5.38 | 86.75 | 94.79 | -8.48 | -6.01 |

表 2-2 躉售物價依內外銷及產地來源別分類指數

Table 2-2 Wholesale Price Indices by Waygoing and by Producing Place

基期：民國100年=100

| 類 別 | 總 指 數 General Index | 依 內 外 銷 By Waygoing | | | | 依 產 地 來 源 By Producing Place | |
|-----------|------------------------------|-------------------------------|--|------------------------|------------------------|----------------------------------|------------------------|
| | | 內 銷 品 Domestic Sales | 國 產 內 銷 品 Domestic Sales Excluding Imports | 進 口 品 Imports | 出 口 品 Exports | 國 產 品 Domestic Products | 進 口 品 Imports |
| 項 數 | 1,142 | 863 | 585 | 278 | 279 | 864 | 278 |
| 權數(千分比) | 1,000.00 | 632.08 | 298.00 | 334.08 | 367.92 | 665.92 | 334.08 |
| 定 基 指 數 | | | | | | | |
| 民國95年 | 88.96 | 83.18 | 85.26 | 80.96 | 103.46 | 93.54 | 80.96 |
| 民國96年 | 94.72 | 89.49 | 90.71 | 88.20 | 107.14 | 98.41 | 88.20 |
| 民國97年 | 99.59 | 97.17 | 98.46 | 96.00 | 104.84 | 101.60 | 96.00 |
| 民國98年 | 90.90 | 87.65 | 88.61 | 86.78 | 97.93 | 93.21 | 86.78 |
| 民國99年 | 95.86 | 93.99 | 95.20 | 92.89 | 99.91 | 97.52 | 92.89 |
| 民國100年 | 100.00 | 100.00 | 100.00 | 100.00 | 100.00 | 100.00 | 100.00 |
| 民國101年 | 98.84 | 99.05 | 99.41 | 98.72 | 98.38 | 98.90 | 98.72 |
| 民國102年 | 96.44 | 96.41 | 98.70 | 94.33 | 96.35 | 97.58 | 94.33 |
| 民國103年 | 95.89 | 95.49 | 98.98 | 92.35 | 96.45 | 97.76 | 92.35 |
| 11月 | 92.94 | 91.54 | 96.17 | 87.40 | 95.23 | 95.82 | 87.40 |
| 12月 | 91.68 | 89.59 | 94.19 | 85.49 | 95.16 | 94.90 | 85.49 |
| 民國104年 | | | | | | | |
| 1月 | 89.41 | 86.55 | 91.27 | 82.34 | 94.22 | 93.07 | 82.34 |
| 2月 | 88.91 | 86.39 | 90.94 | 82.34 | 93.13 | 92.32 | 82.34 |
| 3月 | 88.81 | 86.28 | 91.17 | 81.92 | 93.05 | 92.38 | 81.92 |
| 4月 | 87.96 | 85.55 | 90.54 | 81.11 | 91.98 | 91.51 | 81.11 |
| 5月 | 87.52 | 85.43 | 90.74 | 80.70 | 91.00 | 91.05 | 80.70 |
| 6月 | 87.79 | 85.71 | 91.04 | 80.96 | 91.27 | 91.33 | 80.96 |
| 7月 | 86.97 | 84.69 | 89.79 | 80.14 | 90.77 | 90.50 | 80.14 |
| 8月 | 87.36 | 84.48 | 89.35 | 80.14 | 92.20 | 91.09 | 80.14 |
| 9月 | 87.30 | 84.20 | 88.83 | 80.08 | 92.52 | 91.03 | 80.08 |
| 10月 | 86.34 | 83.29 | 87.70 | 79.36 | 91.47 | 89.94 | 79.36 |
| 11月 | 85.74 | 82.49 | 86.98 | 78.50 | 91.22 | 89.48 | 78.50 |
| 年 增 率 (%) | | | | | | | |
| 民國95年 | 5.63 | 6.89 | 5.26 | 8.82 | 2.50 | 4.08 | 8.82 |
| 民國96年 | 6.47 | 7.59 | 6.39 | 8.94 | 3.56 | 5.21 | 8.94 |
| 民國97年 | 5.14 | 8.58 | 8.54 | 8.84 | -2.15 | 3.24 | 8.84 |
| 民國98年 | -8.73 | -9.80 | -10.00 | -9.60 | -6.59 | -8.26 | -9.60 |
| 民國99年 | 5.46 | 7.23 | 7.44 | 7.04 | 2.02 | 4.62 | 7.04 |
| 民國100年 | 4.32 | 6.39 | 5.04 | 7.65 | 0.09 | 2.54 | 7.65 |
| 民國101年 | -1.16 | -0.95 | -0.59 | -1.28 | -1.62 | -1.10 | -1.28 |
| 民國102年 | -2.43 | -2.67 | -0.71 | -4.45 | -2.06 | -1.33 | -4.45 |
| 民國103年 | -0.57 | -0.95 | 0.28 | -2.10 | 0.10 | 0.18 | -2.10 |
| 11月 | -2.90 | -4.53 | -2.81 | -6.14 | -0.05 | -1.32 | -6.14 |
| 12月 | -4.78 | -7.14 | -5.06 | -9.07 | -0.67 | -2.68 | -9.07 |
| 民國104年 | | | | | | | |
| 1月 | -7.87 | -10.72 | -8.28 | -12.98 | -2.95 | -5.37 | -12.98 |
| 2月 | -8.82 | -11.21 | -8.62 | -13.59 | -4.71 | -6.47 | -13.59 |
| 3月 | -8.82 | -11.23 | -8.61 | -13.67 | -4.65 | -6.44 | -13.67 |
| 4月 | -9.12 | -11.50 | -9.08 | -13.77 | -5.03 | -6.86 | -13.77 |
| 5月 | -9.67 | -11.78 | -9.06 | -14.33 | -6.02 | -7.40 | -14.33 |
| 6月 | -9.46 | -11.72 | -9.28 | -14.02 | -5.49 | -7.23 | -14.02 |
| 7月 | -10.23 | -12.68 | -10.75 | -14.51 | -5.98 | -8.17 | -14.51 |
| 8月 | -9.46 | -12.47 | -11.12 | -13.75 | -4.25 | -7.40 | -13.75 |
| 9月 | -8.74 | -11.73 | -10.97 | -12.45 | -3.58 | -6.98 | -12.45 |
| 10月 | -8.62 | -11.19 | -10.53 | -11.80 | -4.25 | -7.12 | -11.80 |
| 11月 | -7.75 | -9.89 | -9.56 | -10.18 | -4.21 | -6.62 | -10.18 |

註：由於受查者延誤或更正報價，最近3個月資料均可能修正。

表 2-3 躉售物價基本分類指數
Table 2-3 Wholesale Price Indices by Basic Group

Base Period : 2011=100

| 總指數 General Index | 農林漁牧業產品 Agriculture, Forestry, Livestock & Fishery products | 農產 Farm Products | 稻穀雜糧 Paddy & Dry Land Crops | | | 蔬 Vegetables | 水 Fruits | Groups |
|----------------------|---|---------------------|--------------------------------|-------------|----------------------|-----------------|-------------|---------------|
| | | | 稻穀雜糧 Paddy & Dry Land Crops | 稻穀 Paddy | 雜糧 Dry Land Crops | | | |
| - | - | 011 | 0111;0112 | 0111 | 0112 | 0114;0116 | 0115 | industry code |
| 1,142 | 130 | 90 | 9 | 3 | 6 | 50 | 22 | Item |
| 1,000.00 | 28.46 | 15.22 | 6.54 | 1.60 | 4.95 | 2.18 | 3.73 | Weight(%) |
| FIXED INDEX | | | | | | | | |
| 88.96 | 68.56 | 72.47 | 62.87 | 90.10 | 55.67 | 107.15 | 84.23 | 2006 |
| 94.72 | 74.88 | 82.41 | 80.37 | 86.32 | 78.68 | 121.44 | 84.60 | 2007 |
| 99.59 | 90.87 | 96.80 | 102.69 | 99.62 | 103.39 | 127.48 | 101.60 | 2008 |
| 90.90 | 84.86 | 84.72 | 83.27 | 100.89 | 79.24 | 104.21 | 97.35 | 2009 |
| 95.86 | 89.29 | 89.31 | 85.58 | 96.75 | 83.03 | 104.28 | 98.81 | 2010 |
| 100.00 | 100.00 | 100.00 | 100.00 | 100.00 | 100.00 | 100.00 | 100.00 | 2011 |
| 98.84 | 100.94 | 101.36 | 101.40 | 105.39 | 100.49 | 131.73 | 108.82 | 2012 |
| 96.44 | 95.43 | 95.02 | 97.25 | 101.74 | 96.13 | 126.92 | 103.47 | 2013 |
| 95.89 | 100.00 | 95.20 | 97.27 | 110.00 | 93.49 | 115.78 | 109.96 | 2014 |
| 92.94 | 96.71 | 91.60 | 90.31 | 107.52 | 85.07 | 112.71 | 117.90 | NOV. |
| 91.68 | 99.45 | 95.35 | 91.33 | 107.38 | 86.47 | 140.62 | 111.42 | DEC. |
| 89.41 | 98.03 | 89.48 | 89.70 | 109.08 | 83.75 | 108.63 | 109.56 | 2015 |
| 88.91 | 96.37 | 87.77 | 88.00 | 108.89 | 81.57 | 89.07 | 109.74 | JAN. |
| 88.81 | 91.96 | 84.53 | 86.66 | 109.61 | 79.56 | 84.53 | 99.28 | FEB. |
| 87.96 | 93.96 | 90.18 | 84.23 | 109.73 | 76.30 | 117.63 | 97.62 | MAR. |
| 87.52 | 94.24 | 91.50 | 81.05 | 108.69 | 72.42 | 113.42 | 99.89 | APR. |
| 87.79 | 95.68 | 91.88 | 80.00 | 106.56 | 71.71 | 135.57 | 92.19 | MAY |
| 86.97 | 93.92 | 85.92 | 81.81 | 103.56 | 75.08 | 136.57 | 87.32 | JUN. |
| 87.36 | 102.08 | 98.92 | 82.28 | 101.55 | 76.35 | 179.61 | 111.16 | JUL. |
| 87.30 | 106.30 | 107.27 | 81.77 | 101.86 | 75.57 | 217.45 | 130.35 | r AUG. |
| 86.34 | 106.10 | 108.08 | 82.95 | 101.94 | 77.11 | 214.05 | 134.30 | r SEP. |
| 85.74 | 101.46 | 100.05 | 84.03 | 105.89 | 77.27 | 164.25 | 134.19 | r OCT. |
| 85.74 | 101.46 | 100.05 | 84.03 | 105.89 | 77.27 | 164.25 | 134.19 | NOV. |
| ANNUAL CHANGE (%) | | | | | | | | |
| 5.63 | -3.35 | -2.80 | 1.81 | -1.36 | 3.23 | -17.43 | -9.32 | 2006 |
| 6.47 | 9.22 | 13.72 | 27.84 | -4.20 | 41.33 | 13.34 | 0.44 | 2007 |
| 5.14 | 21.35 | 17.46 | 27.77 | 15.41 | 31.41 | 4.97 | 20.09 | 2008 |
| -8.73 | -6.61 | -12.48 | -18.91 | 1.27 | -23.36 | -18.25 | -4.18 | 2009 |
| 5.46 | 5.22 | 5.42 | 2.77 | -4.10 | 4.78 | 0.07 | 1.50 | 2010 |
| 4.32 | 11.99 | 11.97 | 16.85 | 3.36 | 20.44 | -4.10 | 1.20 | 2011 |
| -1.16 | 0.94 | 1.36 | 1.40 | 5.39 | 0.49 | 31.73 | 8.82 | 2012 |
| -2.43 | -5.46 | -6.25 | -4.09 | -3.46 | -4.34 | -3.65 | -4.92 | 2013 |
| -0.57 | 4.79 | 0.19 | 0.02 | 8.12 | -2.75 | -8.78 | 6.27 | 2014 |
| -2.90 | -0.85 | -2.54 | -2.56 | 4.29 | -5.10 | -7.37 | 1.93 | NOV. |
| -4.78 | 1.79 | -0.64 | -6.10 | 0.37 | -8.45 | 16.67 | -4.95 | DEC. |
| -7.87 | 0.01 | -3.95 | -7.39 | -0.96 | -9.85 | 18.04 | -8.55 | 2015 |
| -8.82 | -2.41 | -5.94 | -12.05 | -4.55 | -14.92 | 0.08 | -2.22 | JAN. |
| -8.82 | -9.98 | -13.65 | -16.02 | -4.29 | -20.35 | -6.57 | -20.24 | FEB. |
| -9.12 | -8.76 | -8.83 | -19.78 | -3.65 | -25.55 | 26.67 | -18.30 | MAR. |
| -9.67 | -8.92 | -9.62 | -22.83 | -4.07 | -29.50 | 6.26 | -11.83 | APR. |
| -9.46 | -4.16 | -2.44 | -20.49 | -2.49 | -26.95 | 15.15 | 1.15 | MAY |
| -10.23 | -4.80 | -4.25 | -14.05 | -1.91 | -18.52 | 8.18 | 1.01 | JUN. |
| -9.46 | 1.12 | 2.87 | -13.82 | -5.24 | -17.05 | 23.85 | 13.44 | JUL. |
| -8.74 | 6.92 | 12.73 | -12.25 | -6.39 | -14.57 | 58.71 | 18.68 | r AUG. |
| -8.62 | 6.57 | 12.92 | -8.80 | -5.86 | -9.99 | 54.03 | 16.29 | r SEP. |
| -7.75 | 4.91 | 9.22 | -6.95 | -1.52 | -9.17 | 45.73 | 13.82 | r OCT. |
| -7.75 | 4.91 | 9.22 | -6.95 | -1.52 | -9.17 | 45.73 | 13.82 | NOV. |

NOTE : All data are subject to revision 3 months after original publication due to late reports and corrections by respondents.

表 2-3 躉售物價基本分類指數 (續 1)

基期：民國100年=100

| 類 別 | 花 | 特 | 禽 畜 產 品 Poultry & Livestock Products | 家 畜 及 其 產 品 Livestock & Related Products | 家 禽 及 其 產 品 Poultry & Related Products | 林 產 品 Forest Products | 水 產 品 Fishery Products | 魚 類 Fish |
|-------------|------------------------|------------------------------|--|--|--|--------------------------------|---------------------------------|----------------|
| | 卉 Ornamental Plants | 用 作 物 Special Crops | | | | | | |
| 行 業 碼 | 0117 | 0113;0119 | 012 | 0121;0122;0129 | 0123;0124 | 02 | 03 | - |
| 項 數 | 5 | 4 | 7 | 4 | 3 | 2 | 31 | 26 |
| 權數(千分比) | 0.86 | 1.91 | 6.96 | 4.26 | 2.71 | 0.33 | 5.95 | 5.02 |
| 定 基 指 數 | | | | | | | | |
| 民國95年 | 78.49 | 64.77 | 70.73 | 69.05 | 73.75 | 87.51 | 60.28 | 58.37 |
| 民國96年 | 84.38 | 59.53 | 75.79 | 73.43 | 79.98 | 101.35 | 60.44 | 59.30 |
| 民國97年 | 95.74 | 59.18 | 94.83 | 90.10 | 103.04 | 97.64 | 76.96 | 76.39 |
| 民國98年 | 96.47 | 58.40 | 91.65 | 86.28 | 100.96 | 87.11 | 79.35 | 78.58 |
| 民國99年 | 93.46 | 77.02 | 93.84 | 94.42 | 92.82 | 99.72 | 85.04 | 84.95 |
| 民國100年 | 100.00 | 100.00 | 100.00 | 100.00 | 100.00 | 100.00 | 100.00 | 100.00 |
| 民國101年 | 100.99 | 74.93 | 94.23 | 90.50 | 100.71 | 93.54 | 106.14 | 105.81 |
| 民國102年 | 102.61 | 67.95 | 96.57 | 91.88 | 104.88 | 101.11 | 95.51 | 92.64 |
| 民國103年 | 103.57 | 73.17 | 110.89 | 108.91 | 115.09 | 108.62 | 100.06 | 96.90 |
| 11月 | 99.79 | 61.98 | 108.12 | 106.87 | 111.16 | 106.31 | 96.89 | 92.39 |
| 12月 | 108.08 | 59.07 | 107.79 | 103.01 | 116.37 | 109.78 | 100.54 | 95.79 |
| 民國104年 | | | | | | | | |
| 1月 | 100.05 | 64.55 | 114.84 | 110.94 | 122.11 | 114.03 | 100.47 | 96.81 |
| 2月 | 104.97 | 78.55 | 112.63 | 109.19 | 119.16 | 108.31 | 99.73 | 94.38 |
| 3月 | 98.55 | 81.31 | 103.12 | 93.76 | 118.84 | 114.22 | 97.53 | 93.78 |
| 4月 | 97.02 | 94.90 | 99.13 | 88.19 | 117.29 | 108.12 | 97.55 | 94.82 |
| 5月 | 101.02 | 115.53 | 103.26 | 97.06 | 114.01 | 105.53 | 91.08 | 87.64 |
| 6月 | 100.63 | 105.89 | 106.40 | 102.64 | 113.37 | 105.95 | 93.35 | 88.99 |
| 7月 | 107.65 | 57.25 | 110.47 | 108.77 | 114.25 | 102.41 | 95.63 | 91.75 |
| 8月 | 111.96 | 66.70 | 111.72 | 109.73 | 115.97 | 104.50 | 99.79 | 96.83 |
| 9月 | 101.83 | 62.75 | 108.52 | 104.38 | 116.12 | 107.11 | 102.04 | 97.16 |
| 10月 | 100.21 | 64.29 | 105.44 | 100.80 | 113.78 | 109.03 | 102.45 | 97.22 |
| 11月 | 87.26 | 65.76 | 107.11 | 100.26 | 118.92 | 103.87 | 99.25 | 92.53 |
| 年 增 率 (%) | | | | | | | | |
| 民國95年 | -8.86 | 15.41 | -7.96 | -6.04 | -10.87 | 7.82 | 0.79 | 0.72 |
| 民國96年 | 7.50 | -8.09 | 7.15 | 6.34 | 8.45 | 15.82 | 0.27 | 1.59 |
| 民國97年 | 13.46 | -0.59 | 25.12 | 22.70 | 28.83 | -3.66 | 27.33 | 28.82 |
| 民國98年 | 0.76 | -1.32 | -3.35 | -4.24 | -2.02 | -10.78 | 3.11 | 2.87 |
| 民國99年 | -3.12 | 31.88 | 2.39 | 9.43 | -8.06 | 14.48 | 7.17 | 8.11 |
| 民國100年 | 7.00 | 29.84 | 6.56 | 5.91 | 7.74 | 0.28 | 17.59 | 17.72 |
| 民國101年 | 0.99 | -25.07 | -5.77 | -9.50 | 0.71 | -6.46 | 6.14 | 5.81 |
| 民國102年 | 1.60 | -9.32 | 2.48 | 1.52 | 4.14 | 8.09 | -10.02 | -12.45 |
| 民國103年 | 0.94 | 7.68 | 14.83 | 18.54 | 9.73 | 7.43 | 4.76 | 4.60 |
| 11月 | 1.44 | -5.27 | 11.76 | 17.03 | 4.64 | 3.71 | -10.03 | -11.45 |
| 12月 | -4.19 | 0.14 | 10.02 | 13.04 | 6.09 | 4.87 | -1.48 | -0.60 |
| 民國104年 | | | | | | | | |
| 1月 | -16.98 | -3.31 | 12.23 | 16.99 | 6.06 | 6.22 | -4.83 | -4.27 |
| 2月 | -4.17 | 2.43 | 5.06 | 7.50 | 1.74 | -3.66 | -3.07 | -4.16 |
| 3月 | -8.29 | -2.27 | -9.12 | -14.58 | -1.31 | 2.51 | -2.89 | -3.80 |
| 4月 | 3.68 | -0.30 | -11.99 | -19.76 | -0.64 | -3.87 | -4.90 | -5.11 |
| 5月 | 11.93 | 8.72 | -8.03 | -12.57 | -1.15 | -5.93 | -8.42 | -9.36 |
| 6月 | 2.33 | 30.21 | -5.67 | -8.50 | -1.34 | -2.23 | -6.38 | -7.93 |
| 7月 | 6.62 | -4.58 | -3.40 | -5.79 | 0.43 | -4.16 | -7.76 | -10.31 |
| 8月 | -2.69 | 6.11 | -1.86 | -3.83 | 1.23 | 1.74 | 0.65 | -1.12 |
| 9月 | 2.43 | 1.23 | -3.55 | -8.24 | 3.97 | -1.66 | 6.71 | 3.96 |
| 10月 | 0.35 | 2.47 | -6.95 | -11.98 | 1.10 | 4.22 | 8.75 | 7.34 |
| 11月 | -12.56 | 6.10 | -0.93 | -6.19 | 6.98 | -2.30 | 2.44 | 0.15 |

註：由於受查者延誤或更正報價，最近3個月資料均可能修正。

表 2-3 躉售物價基本分類指數 (續 2)

基期：民國100年=100

| 類 別 | 製 造 業 產 品 Manufacturing Products | 食 品 Foods | 肉 蔬 及 類 果 其 、 處 理 製 水 產 品 保 及 藏 品 Processing and Preserving Products of Meat, Fish, Crustaceans, Molluscs, Fruit | 食 用 油 脂 Edible Oils & Fats | 乳 製 品 Dairy Products | 碾 澱 穀 粉 、 磨 製 粉 製 及 品 Grain Husking, Grain Mill Products, Starches and Starch Products | 飼 料 Prepared Animal Feeds |
|-----------|--|-----------------|---|--|-------------------------------|---|---------------------------------|
| 行 業 碼 | - | 08 | 081-083 | 084 | 085 | 086 | 087 |
| 項 數 | 993 | 62 | 13 | 4 | 7 | 5 | 5 |
| 權數(千分比) | 876.63 | 23.64 | 3.65 | 1.42 | 2.23 | 3.60 | 4.38 |
| 定 基 指 數 | | | | | | | |
| 民國95年 | 93.83 | 74.88 | 78.20 | 52.62 | 76.79 | 75.00 | 71.58 |
| 民國96年 | 99.28 | 81.60 | 81.34 | 74.06 | 93.03 | 81.97 | 81.53 |
| 民國97年 | 101.38 | 90.57 | 84.06 | 97.19 | 96.21 | 98.54 | 90.61 |
| 民國98年 | 93.48 | 88.39 | 81.38 | 80.72 | 92.30 | 91.00 | 88.53 |
| 民國99年 | 97.76 | 94.34 | 90.01 | 88.24 | 97.60 | 95.80 | 95.63 |
| 民國100年 | 100.00 | 100.00 | 100.00 | 100.00 | 100.00 | 100.00 | 100.00 |
| 民國101年 | 98.24 | 100.66 | 98.44 | 97.00 | 102.35 | 103.29 | 103.55 |
| 民國102年 | 95.86 | 101.15 | 97.81 | 86.92 | 109.21 | 107.31 | 107.64 |
| 民國103年 | 95.38 | 102.69 | 105.32 | 84.31 | 110.62 | 109.02 | 105.27 |
| 11月 | 93.26 | 102.52 | 108.68 | 77.64 | 107.48 | 107.84 | 105.15 |
| 12月 | 92.41 | 102.25 | 106.74 | 75.62 | 107.93 | 108.65 | 106.42 |
| 民國104年 | | | | | | | |
| 1月 | 90.96 | 102.41 | 107.07 | 76.50 | 105.98 | 106.66 | 107.39 |
| 2月 | 90.20 | 101.82 | 106.72 | 76.07 | 105.71 | 105.66 | 106.05 |
| 3月 | 90.13 | 100.94 | 106.13 | 76.15 | 104.76 | 103.75 | 104.18 |
| 4月 | 89.33 | 99.10 | 101.39 | 75.76 | 104.53 | 101.56 | 100.30 |
| 5月 | 88.66 | 98.35 | 100.58 | 74.36 | 103.67 | 100.48 | 99.27 |
| 6月 | 88.78 | 98.03 | 100.94 | 73.43 | 104.95 | 100.00 | 97.43 |
| 7月 | 88.11 | 98.14 | 101.26 | 73.78 | 104.93 | 100.70 | 97.41 |
| 8月 | r 88.64 | 99.15 | 103.04 | 73.43 | 105.99 | 101.16 | 99.63 |
| 9月 | r 88.59 | 99.40 | 103.85 | 71.96 | 107.58 | 99.79 | 100.21 |
| 10月 | r 87.77 | 99.50 | 102.99 | 71.23 | 107.19 | 100.45 | 101.36 |
| 11月 | 87.46 | 99.16 | 102.88 | 70.34 | 106.85 | 99.97 | 100.87 |
| 年 增 率 (%) | | | | | | | |
| 民國95年 | 4.97 | 4.39 | 6.12 | 2.85 | -0.22 | -2.20 | 9.90 |
| 民國96年 | 5.81 | 8.97 | 4.02 | 40.74 | 21.15 | 9.29 | 13.90 |
| 民國97年 | 2.12 | 10.99 | 3.34 | 31.23 | 3.42 | 20.21 | 11.14 |
| 民國98年 | -7.79 | -2.41 | -3.19 | -16.95 | -4.06 | -7.65 | -2.30 |
| 民國99年 | 4.58 | 6.73 | 10.60 | 9.32 | 5.74 | 5.27 | 8.02 |
| 民國100年 | 2.29 | 6.00 | 11.10 | 13.33 | 2.46 | 4.38 | 4.57 |
| 民國101年 | -1.76 | 0.66 | -1.56 | -3.00 | 2.35 | 3.29 | 3.55 |
| 民國102年 | -2.42 | 0.49 | -0.64 | -10.39 | 6.70 | 3.89 | 3.95 |
| 民國103年 | -0.50 | 1.52 | 7.68 | -3.00 | 1.29 | 1.59 | -2.20 |
| 11月 | -1.65 | 1.82 | 10.78 | -10.12 | -3.10 | 1.35 | 1.10 |
| 12月 | -3.07 | 1.88 | 8.54 | -11.84 | -2.38 | 1.52 | 4.32 |
| 民國104年 | | | | | | | |
| 1月 | -5.51 | 1.05 | 7.71 | -10.83 | -5.30 | -2.62 | 4.66 |
| 2月 | -6.77 | -0.59 | 4.61 | -12.61 | -6.62 | -4.78 | 2.10 |
| 3月 | -6.65 | -2.57 | 1.19 | -15.72 | -7.30 | -7.42 | -0.93 |
| 4月 | -6.90 | -4.33 | -3.20 | -15.47 | -6.07 | -9.62 | -5.39 |
| 5月 | -7.65 | -5.24 | -3.91 | -15.90 | -7.42 | -10.25 | -7.38 |
| 6月 | -7.51 | -5.01 | -2.81 | -16.08 | -8.50 | -6.54 | -9.32 |
| 7月 | -8.28 | -4.26 | -3.51 | -14.10 | -5.34 | -5.10 | -7.96 |
| 8月 | r -7.42 | -3.14 | -3.67 | -12.55 | -3.28 | -4.19 | -5.20 |
| 9月 | r -6.87 | -2.77 | -3.89 | -10.52 | -0.70 | -7.10 | -3.82 |
| 10月 | r -7.06 | -2.94 | -5.42 | -10.30 | 0.05 | -7.64 | -2.85 |
| 11月 | -6.22 | -3.28 | -5.34 | -9.40 | -0.59 | -7.30 | -4.07 |

Table 2-3 Wholesale Price Indices by Basic Group (Cont. 2)

Base Period : 2011=100

| 烘焙 炊蒸 食品 Bakery Products | 調 味 品 Seasoning Products | 調 理 食 品 Prepared Meals and Dishes | 其 他 食 品 Other Foods | 飲 料 Beverages | 酒 類 Alcoholic Beverages | 非 酒 精 飲 料 Non-Alcoholic Beverages | 菸 類 Tobaccos | Groups |
|-----------------------------------|-----------------------------------|---|---------------------------------|---------------------|-------------------------------|--|--------------------|---------------|
| 0891 | 0896 | 0897 | 0892~0895,0899 | 09 | 091 | 092 | 092 | industry code |
| 5 | 5 | 3 | 15 | 16 | 8 | 8 | 2 | Item |
| 1.40 | 0.65 | 1.02 | 5.31 | 5.11 | 2.76 | 2.35 | 2.24 | Weight(%) |
| FIXED INDEX | | | | | | | | |
| 82.19 | 93.24 | 82.44 | 80.87 | 96.88 | 98.48 | 95.19 | 82.46 | 2006 |
| 84.02 | 89.78 | 86.75 | 77.50 | 97.16 | 98.91 | 95.22 | 84.88 | 2007 |
| 93.13 | 93.23 | 92.09 | 81.57 | 98.90 | 100.51 | 97.17 | 84.51 | 2008 |
| 97.60 | 97.92 | 93.57 | 86.90 | 99.91 | 101.19 | 98.54 | 91.93 | 2009 |
| 97.60 | 98.02 | 93.99 | 94.33 | 99.68 | 100.12 | 99.22 | 97.01 | 2010 |
| 100.00 | 100.00 | 100.00 | 100.00 | 100.00 | 100.00 | 100.00 | 100.00 | 2011 |
| 101.13 | 100.58 | 103.78 | 96.85 | 103.10 | 104.69 | 101.40 | 108.10 | 2012 |
| 102.84 | 100.20 | 104.06 | 92.19 | 103.96 | 105.87 | 101.89 | 111.29 | 2013 |
| 105.43 | 100.60 | 105.79 | 93.67 | 103.41 | 104.60 | 102.18 | 117.75 | 2014 |
| 106.01 | 99.40 | 108.18 | 94.05 | 102.41 | 102.22 | 102.82 | 117.75 | NOV. |
| 106.29 | 99.83 | 106.86 | 93.12 | 102.31 | 102.66 | 102.08 | 117.75 | DEC. |
| | | | | | | | | 2015 |
| 108.35 | 99.70 | 107.99 | 93.96 | 102.03 | 102.01 | 102.23 | 120.05 | JAN. |
| 108.20 | 99.52 | 107.70 | 93.69 | 101.66 | 101.82 | 101.66 | 120.05 | FEB. |
| 108.27 | 99.85 | 106.54 | 93.55 | 101.83 | 101.35 | 102.58 | 120.05 | MAR. |
| 108.18 | 98.88 | 107.84 | 93.43 | 101.23 | 101.28 | 101.35 | 120.05 | APR. |
| 107.89 | 97.83 | 107.11 | 93.30 | 101.01 | 100.99 | 101.21 | 120.05 | MAY |
| 107.88 | 97.23 | 106.19 | 93.43 | 101.18 | 101.07 | 101.49 | 120.05 | JUN. |
| 108.14 | 97.28 | 104.51 | 93.40 | 101.21 | 101.53 | 101.01 | 120.76 | JUL. |
| 108.45 | 97.90 | 104.46 | 93.99 | 101.92 | 102.03 | 101.97 | 120.76 | r AUG. |
| 108.99 | 99.20 | 104.31 | 94.50 | 102.18 | 102.57 | 101.89 | 120.76 | r SEP. |
| 108.97 | 99.78 | 102.79 | 94.71 | 102.18 | 102.49 | 101.99 | 120.76 | r OCT. |
| 109.02 | 99.57 | 102.87 | 94.39 | 102.14 | 102.33 | 102.09 | 120.76 | NOV. |
| ANNUAL CHANGE (%) | | | | | | | | |
| 5.57 | 5.98 | 1.46 | 11.59 | 0.41 | 0.58 | 0.11 | 8.84 | 2006 |
| 2.23 | -3.71 | 5.23 | -4.17 | 0.29 | 0.44 | 0.03 | 2.93 | 2007 |
| 10.84 | 3.84 | 6.16 | 5.25 | 1.79 | 1.62 | 2.05 | -0.44 | 2008 |
| 4.80 | 5.03 | 1.61 | 6.53 | 1.02 | 0.68 | 1.41 | 8.78 | 2009 |
| 0.00 | 0.10 | 0.45 | 8.55 | -0.23 | -1.06 | 0.69 | 5.53 | 2010 |
| 2.46 | 2.02 | 6.39 | 6.01 | 0.32 | -0.12 | 0.79 | 3.08 | 2011 |
| 1.13 | 0.58 | 3.78 | -3.15 | 3.10 | 4.69 | 1.40 | 8.10 | 2012 |
| 1.69 | -0.38 | 0.27 | -4.81 | 0.83 | 1.13 | 0.48 | 2.95 | 2013 |
| 2.52 | 0.40 | 1.66 | 1.61 | -0.53 | -1.20 | 0.28 | 5.80 | 2014 |
| 1.61 | -1.06 | 4.54 | 1.49 | -1.34 | -3.34 | 1.12 | 5.80 | NOV. |
| 1.67 | -0.56 | 3.68 | 0.54 | -1.29 | -3.01 | 0.84 | 5.80 | DEC. |
| | | | | | | | | 2015 |
| 2.93 | -0.67 | 4.22 | 0.82 | -2.55 | -4.43 | -0.24 | 1.95 | JAN. |
| 2.47 | -0.82 | 3.88 | 0.50 | -2.79 | -4.93 | -0.12 | 1.95 | FEB. |
| 2.46 | -0.77 | 1.51 | 0.01 | -2.78 | -5.48 | 0.60 | 1.95 | MAR. |
| 2.94 | -1.69 | 2.43 | -0.22 | -3.33 | -5.04 | -1.23 | 1.95 | APR. |
| 2.75 | -2.50 | 1.09 | -0.64 | -3.12 | -5.39 | -0.30 | 1.95 | MAY |
| 2.88 | -2.94 | 0.37 | -0.81 | -3.19 | -5.27 | -0.63 | 1.95 | JUN. |
| 3.39 | -3.93 | -1.48 | -0.83 | -1.05 | -1.04 | -1.05 | 2.56 | JUL. |
| 2.96 | -3.50 | -1.59 | 0.13 | -0.08 | -0.19 | 0.06 | 2.56 | r AUG. |
| 3.11 | -2.31 | -1.71 | 1.18 | 0.26 | 0.61 | -0.16 | 2.56 | r SEP. |
| 3.00 | -1.50 | -3.75 | 1.10 | -0.26 | 0.13 | -0.73 | 2.56 | r OCT. |
| 2.84 | 0.17 | -4.91 | 0.36 | -0.26 | 0.11 | -0.71 | 2.56 | NOV. |

表 2-3 躉售物價基本分類指數 (續 3)

基期：民國100年=100

| 類 別 | 紡織 | | | | 成衣及服飾品 Wearing Apparel and Clothing Accessories | 成衣 Wearing Apparel | 梭織成衣 Woven Wearing Apparel | 針織成衣 Knitted Wearing Apparel |
|-----------|------------------------|----------------------------------|-------------|----------------------------------|---|-----------------------|-------------------------------|---------------------------------|
| | Textile Products 織品 | 紡紗 織維 Fibers & Yarns 及線 | 布 Fabric | 其他紡織品 Others Textile Products | | | | |
| 行業碼 | 11 | 111 | 112;113 | 114;115 | 12 | 121;122 | 121 | 122 |
| 項數 | 42 | 13 | 23 | 6 | 11 | 9 | 4 | 5 |
| 權數(千分比) | 18.30 | 5.07 | 11.12 | 2.11 | 3.47 | 3.04 | 1.37 | 1.67 |
| 定 基 指 數 | | | | | | | | |
| 民國95年 | 80.11 | 67.71 | 85.28 | 90.33 | 98.80 | 97.06 | 98.04 | 96.40 |
| 民國96年 | 83.22 | 73.57 | 86.67 | 92.73 | 99.10 | 97.77 | 98.23 | 97.55 |
| 民國97年 | 85.00 | 74.96 | 88.45 | 94.73 | 95.85 | 94.89 | 95.84 | 94.30 |
| 民國98年 | 85.77 | 70.81 | 91.48 | 97.76 | 99.04 | 98.53 | 99.45 | 97.95 |
| 民國99年 | 90.73 | 85.64 | 92.33 | 96.30 | 96.73 | 96.27 | 96.48 | 96.13 |
| 民國100年 | 100.00 | 100.00 | 100.00 | 100.00 | 100.00 | 100.00 | 100.00 | 100.00 |
| 民國101年 | 98.01 | 90.51 | 100.95 | 103.72 | 105.26 | 105.69 | 106.98 | 104.88 |
| 民國102年 | 97.31 | 90.61 | 99.65 | 103.54 | 106.22 | 106.61 | 111.17 | 103.26 |
| 民國103年 | 97.54 | 87.43 | 101.13 | 105.17 | 109.40 | 109.11 | 113.34 | 106.07 |
| 11月 | 97.81 | 83.29 | 103.19 | 106.36 | 111.16 | 110.92 | 115.22 | 107.83 |
| 12月 | 97.54 | 82.31 | 102.96 | 107.46 | 114.07 | 113.85 | 119.03 | 110.02 |
| 民國104年 | | | | | | | | |
| 1月 | 97.32 | 80.00 | 103.58 | 107.75 | 115.00 | 114.89 | 120.14 | 110.99 |
| 2月 | 96.96 | 79.83 | 103.03 | 107.95 | 114.60 | 114.66 | 120.04 | 110.66 |
| 3月 | 96.62 | 80.50 | 102.04 | 108.67 | 114.03 | 113.97 | 118.86 | 110.39 |
| 4月 | 96.39 | 80.89 | 101.64 | 107.89 | 113.45 | 113.43 | 118.33 | 109.84 |
| 5月 | 96.32 | 82.40 | 101.01 | 107.05 | 111.86 | 111.79 | 116.62 | 108.24 |
| 6月 | 96.10 | 81.63 | 100.77 | 108.17 | 112.89 | 112.97 | 117.99 | 109.28 |
| 7月 | 95.64 | 80.26 | 100.65 | 108.12 | 113.79 | 113.91 | 119.13 | 110.03 |
| 8月 | r 96.57 | 79.67 | 102.19 | 109.35 | 116.54 | 116.60 | 121.57 | 112.96 |
| 9月 | r 97.06 | 79.11 | 103.07 | 110.32 | 117.37 | 117.34 | 122.15 | 113.85 |
| 10月 | r 96.47 | 78.55 | 102.44 | 109.83 | 116.92 | 116.95 | 122.06 | 113.19 |
| 11月 | 96.51 | 78.29 | 102.52 | 110.28 | 117.17 | 117.20 | 122.40 | 113.36 |
| 年 增 率 (%) | | | | | | | | |
| 民國95年 | 1.39 | 3.48 | 0.49 | 0.67 | 0.42 | 0.41 | -0.48 | 1.21 |
| 民國96年 | 3.88 | 8.65 | 1.63 | 2.66 | 0.30 | 0.73 | 0.19 | 1.19 |
| 民國97年 | 2.14 | 1.89 | 2.05 | 2.16 | -3.28 | -2.95 | -2.43 | -3.33 |
| 民國98年 | 0.91 | -5.54 | 3.43 | 3.20 | 3.33 | 3.84 | 3.77 | 3.87 |
| 民國99年 | 5.78 | 20.94 | 0.93 | -1.49 | -2.33 | -2.29 | -2.99 | -1.86 |
| 民國100年 | 10.22 | 16.77 | 8.31 | 3.84 | 3.38 | 3.87 | 3.65 | 4.03 |
| 民國101年 | -1.99 | -9.49 | 0.95 | 3.72 | 5.26 | 5.69 | 6.98 | 4.88 |
| 民國102年 | -0.71 | 0.11 | -1.29 | -0.17 | 0.91 | 0.87 | 3.92 | -1.54 |
| 民國103年 | 0.24 | -3.51 | 1.49 | 1.57 | 2.99 | 2.34 | 1.95 | 2.72 |
| 11月 | 0.33 | -6.72 | 2.62 | 2.89 | 5.03 | 4.39 | 2.92 | 5.77 |
| 12月 | -0.43 | -7.91 | 1.63 | 4.04 | 6.98 | 6.37 | 5.70 | 7.02 |
| 民國104年 | | | | | | | | |
| 1月 | -0.97 | -11.03 | 2.24 | 2.89 | 7.24 | 6.83 | 6.83 | 6.83 |
| 2月 | -1.54 | -10.99 | 1.37 | 2.45 | 5.43 | 5.57 | 6.23 | 4.96 |
| 3月 | -1.56 | -8.70 | 0.21 | 3.46 | 4.34 | 4.73 | 4.99 | 4.50 |
| 4月 | -1.09 | -8.16 | 0.84 | 3.03 | 4.23 | 4.70 | 5.16 | 4.27 |
| 5月 | -0.94 | -5.86 | 0.32 | 2.39 | 2.92 | 3.22 | 3.72 | 2.76 |
| 6月 | -0.44 | -6.90 | 1.26 | 3.72 | 4.28 | 4.69 | 5.35 | 4.10 |
| 7月 | -1.07 | -10.01 | 1.53 | 3.82 | 5.08 | 5.58 | 6.80 | 4.45 |
| 8月 | r -0.44 | -10.39 | 2.52 | 4.40 | 7.24 | 7.70 | 8.56 | 6.92 |
| 9月 | r -0.39 | -10.30 | 2.39 | 5.02 | 7.59 | 7.96 | 8.76 | 7.23 |
| 10月 | r -1.45 | -8.91 | 0.26 | 4.02 | 5.85 | 6.11 | 6.69 | 5.56 |
| 11月 | -1.33 | -6.00 | -0.65 | 3.69 | 5.41 | 5.66 | 6.23 | 5.13 |

表 2-3 躉售物價基本分類指數 (續 4)

基期：民國100年=100

| 類 別 | 印 | 石 油 及 煤 製 品 Petroleum & Coal Products | 化 學 材 料 Chemical Material | 基 本 化 工 原 料 Basic Chemical Material | 石 油 化 學 原 料 Petrochemicals | 肥 料 Fertilizers | 合 成 樹 脂 、 橡 膠 Synthetic Resin, Plastic and Rubber Materials | 人 造 纖 維 Man-made Fibers |
|-----------|--------------------------|---|---------------------------------------|---|--|-----------------------|--|-------------------------------------|
| | 刷 品 Printed Matter | | | | | | | |
| 行 業 碼 | 1611 | 17;352 | 18 | 181 | 182 | 183 | 184 | 185 |
| 項 數 | 2 | 19 | 154 | 22 | 70 | 4 | 49 | 9 |
| 權數(千分比) | 2.32 | 63.88 | 117.65 | 15.70 | 61.95 | 1.00 | 32.74 | 6.26 |
| 定 基 指 數 | | | | | | | | |
| 民國95年 | 93.53 | 70.51 | 78.52 | 110.95 | 76.85 | 65.14 | 78.07 | 68.02 |
| 民國96年 | 91.95 | 79.11 | 86.60 | 118.44 | 85.52 | 67.06 | 85.52 | 75.02 |
| 民國97年 | 92.75 | 95.27 | 90.63 | 117.25 | 88.79 | 113.36 | 91.82 | 75.24 |
| 民國98年 | 98.92 | 71.36 | 74.04 | 97.74 | 68.40 | 123.98 | 78.36 | 71.31 |
| 民國99年 | 99.11 | 84.32 | 89.30 | 98.31 | 86.44 | 89.46 | 92.10 | 89.44 |
| 民國100年 | 100.00 | 100.00 | 100.00 | 100.00 | 100.00 | 100.00 | 100.00 | 100.00 |
| 民國101年 | 101.64 | 105.24 | 93.62 | 99.27 | 93.27 | 109.65 | 93.85 | 89.74 |
| 民國102年 | 102.24 | 103.62 | 92.71 | 97.21 | 93.45 | 104.48 | 91.78 | 88.28 |
| 民國103年 | 102.79 | 99.79 | 90.43 | 97.41 | 89.64 | 95.13 | 91.40 | 86.06 |
| 11月 | 103.41 | 86.20 | 84.88 | 96.41 | 80.93 | 101.87 | 88.68 | 83.24 |
| 12月 | 103.41 | 76.63 | 79.15 | 97.75 | 71.56 | 102.85 | 85.27 | 82.49 |
| 民國104年 | | | | | | | | |
| 1月 | 103.41 | 64.79 | 73.71 | 97.25 | 63.74 | 104.39 | 81.16 | 79.95 |
| 2月 | 103.66 | 66.68 | 73.32 | 96.24 | 64.16 | 101.19 | 79.88 | 78.04 |
| 3月 | 103.67 | 68.79 | 75.67 | 95.17 | 67.89 | 100.82 | 81.74 | 78.30 |
| 4月 | 103.67 | 67.71 | 77.88 | 93.53 | 71.56 | 98.54 | 83.45 | 79.04 |
| 5月 | 103.67 | 71.79 | 78.33 | 91.75 | 72.71 | 99.56 | 83.52 | 80.01 |
| 6月 | 103.67 | 71.55 | 78.25 | 91.87 | 73.02 | 101.58 | 82.63 | 79.47 |
| 7月 | 103.67 | 68.41 | 75.69 | 92.44 | 69.53 | 100.54 | 80.16 | 77.54 |
| 8月 | r 103.63 | 63.98 | 72.87 | 94.53 | 64.49 | 101.65 | 78.55 | 77.27 |
| 9月 | r 103.65 | 61.27 | 70.38 | 95.26 | 60.54 | 99.20 | 76.93 | 76.69 |
| 10月 | r 103.65 | 61.11 | 69.13 | 95.39 | 59.32 | 97.54 | 74.85 | 75.96 |
| 11月 | 103.65 | 59.41 | 68.59 | 95.18 | 58.92 | 97.85 | 73.92 | 75.12 |
| 年 增 率 (%) | | | | | | | | |
| 民國95年 | -1.99 | 18.86 | 8.15 | 5.54 | 11.10 | -0.63 | 5.36 | 4.04 |
| 民國96年 | -1.69 | 12.20 | 10.29 | 6.75 | 11.28 | 2.95 | 9.54 | 10.29 |
| 民國97年 | 0.87 | 20.43 | 4.65 | -1.00 | 3.82 | 69.04 | 7.37 | 0.29 |
| 民國98年 | 6.65 | -25.10 | -18.31 | -16.64 | -22.96 | 9.37 | -14.66 | -5.22 |
| 民國99年 | 0.19 | 18.16 | 20.61 | 0.58 | 26.37 | -27.84 | 17.53 | 25.42 |
| 民國100年 | 0.90 | 18.60 | 11.98 | 1.72 | 15.69 | 11.78 | 8.58 | 11.81 |
| 民國101年 | 1.64 | 5.24 | -6.38 | -0.73 | -6.73 | 9.65 | -6.15 | -10.26 |
| 民國102年 | 0.59 | -1.54 | -0.97 | -2.08 | 0.19 | -4.72 | -2.21 | -1.63 |
| 民國103年 | 0.54 | -3.70 | -2.46 | 0.21 | -4.08 | -8.95 | -0.41 | -2.51 |
| 11月 | 0.98 | -16.09 | -6.83 | -0.01 | -11.63 | 8.38 | -2.08 | -3.69 |
| 12月 | 0.98 | -27.31 | -14.38 | 0.01 | -23.38 | 12.95 | -6.72 | -4.60 |
| 民國104年 | | | | | | | | |
| 1月 | 0.99 | -38.65 | -21.22 | -1.65 | -32.60 | 11.98 | -12.25 | -8.52 |
| 2月 | 1.15 | -36.86 | -21.80 | -4.25 | -31.81 | 8.53 | -14.39 | -10.90 |
| 3月 | 1.14 | -34.73 | -17.94 | -4.54 | -25.97 | 8.85 | -11.71 | -10.83 |
| 4月 | 1.14 | -35.15 | -14.89 | -5.43 | -21.41 | 7.26 | -9.14 | -8.82 |
| 5月 | 1.15 | -31.65 | -13.89 | -5.86 | -19.69 | 6.30 | -8.96 | -6.65 |
| 6月 | 1.15 | -32.03 | -14.79 | -4.31 | -20.96 | 7.90 | -10.10 | -7.85 |
| 7月 | 1.15 | -35.16 | -19.09 | -4.00 | -26.93 | 10.46 | -13.45 | -11.19 |
| 8月 | r 1.11 | -37.82 | -21.58 | -0.82 | -31.46 | 8.54 | -15.20 | -12.00 |
| 9月 | r 0.25 | -38.75 | -23.17 | -0.25 | -34.13 | 4.64 | -16.68 | -10.51 |
| 10月 | r 0.23 | -35.60 | -22.50 | -0.89 | -32.34 | -1.03 | -18.07 | -10.35 |
| 11月 | 0.23 | -31.08 | -19.19 | -1.28 | -27.20 | -3.95 | -16.64 | -9.75 |

Table 2-3 Wholesale Price Indices by Basic Group (Cont. 4)

Base Period : 2011=100

| 化學製品及藥品 Chemical Products and Medical Goods | 化學製品 Chemical Products | 塗顏 料、 染料 及料 Varnishes, Lacquers, Dyes, Pigments | 清化 潔用 品及 品 Cleaning Preparations & Cosmetics | 其他 化學 製品 Other Chemical Products | 藥 品 Medical Goods | 橡 膠 及 塑 膠 製 品 Rubber & Plastic Products | 橡 膠 製 品 Rubber Products | Groups |
|---|---------------------------|--|---|---|----------------------------|--|-------------------------------------|-----------|
| | | | | | | | | |
| 73 | 57 | 17 | 12 | 28 | 16 | 41 | 12 | Item |
| 28.96 | 23.27 | 5.12 | 3.79 | 14.36 | 5.69 | 23.42 | 4.52 | Weight(%) |
| FIXED INDEX | | | | | | | | |
| 89.41 | 86.11 | 90.23 | 85.91 | 83.67 | 104.54 | 85.23 | 87.37 | 2006 |
| 91.87 | 89.23 | 91.22 | 87.70 | 88.63 | 104.66 | 88.16 | 89.37 | 2007 |
| 96.08 | 94.50 | 94.28 | 93.45 | 94.82 | 104.55 | 93.77 | 92.23 | 2008 |
| 98.38 | 96.81 | 97.15 | 97.88 | 96.45 | 106.78 | 96.06 | 95.60 | 2009 |
| 97.43 | 96.96 | 96.66 | 97.55 | 96.91 | 99.95 | 97.29 | 94.90 | 2010 |
| 100.00 | 100.00 | 100.00 | 100.00 | 100.00 | 100.00 | 100.00 | 100.00 | 2011 |
| 98.53 | 98.96 | 102.42 | 100.75 | 97.44 | 96.21 | 100.21 | 101.95 | 2012 |
| 93.85 | 93.55 | 98.86 | 96.29 | 91.24 | 95.21 | 97.34 | 100.30 | 2013 |
| 94.48 | 93.61 | 103.90 | 96.62 | 89.45 | 98.25 | 96.26 | 99.93 | 2014 |
| 93.74 | 92.41 | 103.78 | 95.31 | 87.89 | 99.39 | 96.19 | 98.77 | NOV. |
| 94.63 | 93.41 | 105.46 | 96.32 | 88.65 | 99.84 | 96.79 | 99.92 | DEC. |
| | | | | | | | | 2015 |
| 94.40 | 93.12 | 105.30 | 96.29 | 88.25 | 99.86 | 96.53 | 99.18 | JAN. |
| 93.93 | 92.51 | 104.90 | 95.63 | 87.57 | 99.95 | 95.75 | 98.25 | FEB. |
| 93.42 | 91.88 | 104.03 | 95.01 | 87.02 | 99.96 | 95.13 | 97.18 | MAR. |
| 92.60 | 90.90 | 103.22 | 94.31 | 85.90 | 99.79 | 94.12 | 95.80 | APR. |
| 91.81 | 90.00 | 102.10 | 93.04 | 85.17 | 99.46 | 93.54 | 95.14 | MAY |
| 92.23 | 90.39 | 102.14 | 93.75 | 85.60 | 100.00 | 93.71 | 95.31 | JUN. |
| 92.09 | 90.22 | 102.89 | 94.01 | 85.00 | 99.97 | 93.89 | 95.19 | JUL. |
| 93.40 | 91.74 | 105.29 | 95.58 | 86.19 | 100.42 | 95.43 | 95.93 | r AUG. |
| 93.87 | 92.22 | 106.29 | 96.24 | 86.45 | 100.83 | 96.47 | 96.81 | r SEP. |
| 93.44 | 91.71 | 105.37 | 96.47 | 85.87 | 100.74 | 95.92 | 96.46 | r OCT. |
| 92.90 | 91.03 | 105.08 | 96.51 | 84.86 | 100.76 | 95.83 | 97.27 | NOV. |
| ANNUAL CHANGE (%) | | | | | | | | |
| 1.85 | 2.54 | 1.36 | -0.20 | 4.80 | -0.17 | 2.61 | 4.38 | 2006 |
| 2.75 | 3.62 | 1.10 | 2.08 | 5.93 | 0.11 | 3.44 | 2.29 | 2007 |
| 4.58 | 5.91 | 3.35 | 6.56 | 6.98 | -0.11 | 6.36 | 3.20 | 2008 |
| 2.39 | 2.44 | 3.04 | 4.74 | 1.72 | 2.13 | 2.44 | 3.65 | 2009 |
| -0.97 | 0.15 | -0.50 | -0.34 | 0.48 | -6.40 | 1.28 | -0.73 | 2010 |
| 2.64 | 3.14 | 3.46 | 2.51 | 3.19 | 0.05 | 2.79 | 5.37 | 2011 |
| -1.47 | -1.04 | 2.42 | 0.75 | -2.56 | -3.79 | 0.21 | 1.95 | 2012 |
| -4.75 | -5.47 | -3.48 | -4.43 | -6.36 | -1.04 | -2.86 | -1.62 | 2013 |
| 0.67 | 0.06 | 5.10 | 0.34 | -1.96 | 3.19 | -1.11 | -0.37 | 2014 |
| 1.18 | 0.41 | 5.95 | -0.81 | -1.41 | 4.24 | 0.70 | -0.89 | NOV. |
| 1.82 | 1.14 | 6.55 | 0.35 | -0.77 | 4.58 | 1.19 | -0.16 | DEC. |
| | | | | | | | | 2015 |
| 0.05 | -0.52 | 3.33 | -0.55 | -2.06 | 2.34 | 0.38 | -1.41 | JAN. |
| -1.19 | -2.04 | 1.82 | -1.68 | -3.71 | 2.21 | -1.04 | -2.70 | FEB. |
| -1.85 | -2.77 | 0.97 | -2.04 | -4.49 | 1.89 | -1.92 | -3.85 | MAR. |
| -2.07 | -3.08 | 0.00 | -2.49 | -4.51 | 1.91 | -2.15 | -4.68 | APR. |
| -3.04 | -4.13 | -2.15 | -3.53 | -5.15 | 1.28 | -2.74 | -5.22 | MAY |
| -2.20 | -3.21 | -1.59 | -2.73 | -4.03 | 1.80 | -2.45 | -4.38 | JUN. |
| -2.43 | -3.65 | -1.70 | -3.57 | -4.48 | 2.43 | -2.07 | -4.60 | JUL. |
| -1.24 | -2.25 | 0.47 | -1.96 | -3.47 | 2.79 | -0.53 | -3.91 | r AUG. |
| -0.28 | -1.19 | 1.57 | 0.10 | -2.70 | 3.30 | 0.71 | -1.82 | r SEP. |
| -0.78 | -1.42 | 1.23 | 0.43 | -3.07 | 1.74 | -0.31 | -2.58 | r OCT. |
| -0.90 | -1.49 | 1.25 | 1.26 | -3.45 | 1.38 | -0.37 | -1.52 | NOV. |

表 2-3 躉售物價基本分類指數 (續 5)

基期：民國100年=100

| 類 別 | 類 | | | | | 非金屬礦物製品 Non-metallic Mineral Products | 玻璃及其製品 Glass and Glass Products | 耐火材料及 黏土建築材 Refractory Materials, Clay Building Materials, Porcelain and Ceramic Products |
|-----------|-------------|---------------------------------|--------------------------|---|----------------------------------|---|------------------------------------|---|
| | 輪胎 Tires | 其他橡膠製品 Other Rubber Products | 塑膠製品 Plastic Products | 塑膠皮、板、管 Plastic Sheets, Pipes and Tubes | 其他塑膠製品 Other Plastic Products | | | |
| 行業碼 | 2101 | 2102;2109 | 22 | 2201 | 2202;2203;2209 | 23 | 231 | 232 |
| 項數 | 5 | 7 | 29 | 13 | 16 | 28 | 12 | 4 |
| 權數(千分比) | 2.60 | 1.92 | 18.90 | 7.00 | 11.90 | 19.84 | 12.51 | 0.96 |
| 定 基 指 數 | | | | | | | | |
| 民國95年 | 82.94 | 93.74 | 84.88 | 82.97 | 86.86 | 96.30 | 96.27 | 92.71 |
| 民國96年 | 85.68 | 94.91 | 87.97 | 87.44 | 88.43 | 101.72 | 98.54 | 94.07 |
| 民國97年 | 90.45 | 94.96 | 94.10 | 92.97 | 94.83 | 108.96 | 103.28 | 97.47 |
| 民國98年 | 95.04 | 96.47 | 96.15 | 93.79 | 97.67 | 108.00 | 104.89 | 97.07 |
| 民國99年 | 94.35 | 95.75 | 97.79 | 97.18 | 98.19 | 102.96 | 105.36 | 96.03 |
| 民國100年 | 100.00 | 100.00 | 100.00 | 100.00 | 100.00 | 100.00 | 100.00 | 100.00 |
| 民國101年 | 103.69 | 99.27 | 99.85 | 99.63 | 99.98 | 97.80 | 92.42 | 103.90 |
| 民國102年 | 101.92 | 97.86 | 96.68 | 92.78 | 99.06 | 89.53 | 78.49 | 104.54 |
| 民國103年 | 102.04 | 96.85 | 95.43 | 89.97 | 98.72 | 87.87 | 73.36 | 107.85 |
| 11月 | 101.33 | 95.09 | 95.62 | 88.56 | 99.86 | 84.69 | 67.76 | 108.43 |
| 12月 | 102.89 | 95.68 | 96.09 | 88.59 | 100.59 | 84.47 | 67.22 | 108.12 |
| 民國104年 | | | | | | | | |
| 1月 | 101.94 | 95.23 | 95.94 | 88.99 | 100.12 | 84.56 | 67.34 | 107.86 |
| 2月 | 100.84 | 94.54 | 95.20 | 88.37 | 99.30 | 84.30 | 67.04 | 107.82 |
| 3月 | 100.25 | 92.82 | 94.68 | 87.91 | 98.75 | 83.69 | 66.17 | 107.86 |
| 4月 | 98.63 | 91.77 | 93.77 | 87.02 | 97.83 | 83.25 | 65.74 | 107.88 |
| 5月 | 97.49 | 91.75 | 93.21 | 86.68 | 97.13 | 82.38 | 64.69 | 107.67 |
| 6月 | 97.34 | 92.36 | 93.37 | 86.08 | 97.75 | 81.55 | 63.41 | 108.02 |
| 7月 | 97.17 | 92.28 | 93.63 | 86.33 | 98.01 | 81.70 | 63.61 | 108.00 |
| 8月 | 97.16 | 94.02 | 95.37 | 87.63 | 100.01 | 82.88 | 65.30 | 107.96 |
| 9月 | 98.03 | 94.92 | 96.45 | 88.36 | 101.30 | 83.66 | 66.42 | 108.01 |
| 10月 | 97.68 | 94.57 | 95.85 | 88.00 | 100.56 | 82.90 | 65.40 | 108.06 |
| 11月 | 99.67 | 93.82 | 95.54 | 87.66 | 100.27 | 82.40 | 64.78 | 107.96 |
| 年 增 率 (%) | | | | | | | | |
| 民國95年 | 6.74 | 2.12 | 2.29 | 3.56 | 1.00 | 2.82 | -2.17 | 2.79 |
| 民國96年 | 3.30 | 1.25 | 3.64 | 5.39 | 1.81 | 5.63 | 2.36 | 1.47 |
| 民國97年 | 5.57 | 0.05 | 6.97 | 6.32 | 7.24 | 7.12 | 4.81 | 3.61 |
| 民國98年 | 5.07 | 1.59 | 2.18 | 0.88 | 2.99 | -0.88 | 1.56 | -0.41 |
| 民國99年 | -0.73 | -0.75 | 1.71 | 3.61 | 0.53 | -4.67 | 0.45 | -1.07 |
| 民國100年 | 5.99 | 4.44 | 2.26 | 2.90 | 1.84 | -2.87 | -5.09 | 4.13 |
| 民國101年 | 3.69 | -0.73 | -0.15 | -0.37 | -0.02 | -2.20 | -7.58 | 3.90 |
| 民國102年 | -1.71 | -1.42 | -3.17 | -6.88 | -0.92 | -8.46 | -15.07 | 0.62 |
| 民國103年 | 0.12 | -1.03 | -1.29 | -3.03 | -0.34 | -1.85 | -6.54 | 3.17 |
| 11月 | 0.00 | -2.14 | 1.10 | -2.80 | 3.28 | -4.25 | -11.39 | 3.63 |
| 12月 | 1.03 | -1.84 | 1.54 | -2.25 | 3.64 | -3.91 | -10.55 | 3.18 |
| 民國104年 | | | | | | | | |
| 1月 | -0.75 | -2.36 | 0.84 | -1.92 | 2.36 | -4.50 | -10.78 | 0.14 |
| 2月 | -1.78 | -4.00 | -0.62 | -3.22 | 0.80 | -5.90 | -12.90 | 0.00 |
| 3月 | -2.35 | -5.93 | -1.43 | -3.88 | -0.08 | -6.73 | -14.13 | 0.04 |
| 4月 | -3.44 | -6.40 | -1.50 | -2.94 | -0.72 | -6.59 | -12.96 | 0.20 |
| 5月 | -4.37 | -6.41 | -2.11 | -4.06 | -1.05 | -7.72 | -14.22 | 0.00 |
| 6月 | -4.19 | -4.64 | -1.96 | -5.00 | -0.31 | -8.05 | -14.82 | 0.33 |
| 7月 | -4.39 | -4.91 | -1.42 | -4.34 | 0.17 | -8.03 | -14.70 | 0.20 |
| 8月 | -4.96 | -2.44 | 0.34 | -2.34 | 1.78 | -6.12 | -11.37 | 0.11 |
| 9月 | -2.91 | -0.26 | 1.34 | -0.88 | 2.53 | -3.38 | -6.50 | 0.24 |
| 10月 | -3.92 | -0.65 | 0.25 | -1.38 | 1.13 | -4.37 | -8.04 | 0.15 |
| 11月 | -1.64 | -1.34 | -0.08 | -1.02 | 0.41 | -2.70 | -4.40 | -0.43 |

Table 2-3 Wholesale Price Indices by Basic Group (Cont. 5)

Base Period : 2011=100

| 水泥及其製品 Cement and Cement Products | 其他礦物非金屬 Other Non-metallic Mineral Products | 基本金屬 Basic Metals | 鋼 Basic Iron and Steel | 鋼鐵冶煉製品 Smelting and Refining Products of Iron and Steel | 鋼鐵鑄造製品 Casting Products of Iron and Steel | 鋼擠型製及 Rolling and Extruding Products of Iron and Steel | 鋼鐵伸線製品 Drawing Products of Iron and Steel | Groups |
|--------------------------------------|--|----------------------|---------------------------|--|--|---|--|-----------|
| | | | | | | | | |
| 6 | 6 | 87 | 49 | 9 | 2 | 30 | 8 | Item |
| 4.87 | 1.50 | 80.93 | 54.52 | 12.27 | 1.25 | 39.01 | 2.00 | Weight(%) |
| FIXED INDEX | | | | | | | | |
| 104.40 | 90.96 | 80.48 | 73.88 | 59.90 | 104.86 | 79.99 | 71.57 | 2006 |
| 112.68 | 92.37 | 98.08 | 92.76 | 83.79 | 111.69 | 97.03 | 82.90 | 2007 |
| 122.82 | 103.50 | 108.38 | 115.28 | 117.43 | 109.39 | 114.68 | 108.23 | 2008 |
| 116.50 | 105.98 | 79.13 | 81.87 | 79.49 | 93.94 | 83.00 | 76.79 | 2009 |
| 100.78 | 99.78 | 95.62 | 96.24 | 95.99 | 97.22 | 96.42 | 94.33 | 2010 |
| 100.00 | 100.00 | 100.00 | 100.00 | 100.00 | 100.00 | 100.00 | 100.00 | 2011 |
| 105.20 | 103.24 | 90.24 | 90.25 | 90.58 | 97.38 | 89.93 | 91.41 | 2012 |
| 105.79 | 103.38 | 83.81 | 82.66 | 80.97 | 95.21 | 83.01 | 84.40 | 2013 |
| 111.75 | 102.83 | 83.63 | 82.54 | 79.64 | 93.46 | 83.37 | 83.40 | 2014 |
| 113.53 | 101.58 | 82.25 | 80.05 | 76.04 | 91.26 | 81.09 | 83.15 | NOV. |
| 113.91 | 102.12 | 81.85 | 79.34 | 76.02 | 88.61 | 80.17 | 83.40 | DEC. |
| | | | | | | | | 2015 |
| 113.89 | 102.51 | 80.81 | 78.53 | 74.47 | 94.24 | 79.33 | 83.60 | JAN. |
| 113.67 | 102.42 | 78.23 | 75.91 | 70.44 | 94.19 | 76.97 | 82.76 | FEB. |
| 113.61 | 101.82 | 76.57 | 73.77 | 69.00 | 89.84 | 74.64 | 81.27 | MAR. |
| 113.33 | 100.58 | 74.57 | 71.30 | 66.60 | 89.44 | 72.00 | 80.19 | APR. |
| 112.87 | 99.63 | 73.15 | 69.24 | 65.81 | 89.28 | 69.45 | 78.37 | MAY |
| 112.82 | 99.37 | 72.29 | 68.37 | 65.14 | 92.28 | 68.36 | 77.99 | JUN. |
| 112.84 | 99.54 | 70.40 | 66.40 | 62.80 | 89.32 | 66.43 | 78.18 | JUL. |
| 113.15 | 99.92 | 69.65 | 65.98 | 63.42 | 92.59 | 65.55 | 77.96 | r AUG. |
| 113.04 | 101.18 | 68.72 | 64.56 | 61.96 | 89.86 | 64.12 | 77.57 | r SEP. |
| 112.62 | 100.98 | 66.75 | 62.32 | 58.49 | 90.26 | 62.09 | 76.85 | r OCT. |
| 112.34 | 100.61 | 66.09 | 62.02 | 58.28 | 95.26 | 61.59 | 76.83 | NOV. |
| ANNUAL CHANGE (%) | | | | | | | | |
| 5.15 | 1.77 | 20.19 | 3.69 | 8.55 | 3.93 | 2.15 | 1.27 | 2006 |
| 7.93 | 1.55 | 21.87 | 25.55 | 39.88 | 6.51 | 21.30 | 15.83 | 2007 |
| 9.00 | 12.05 | 10.50 | 24.28 | 40.15 | -2.06 | 18.19 | 30.55 | 2008 |
| -5.15 | 2.40 | -26.99 | -28.98 | -32.31 | -14.12 | -27.62 | -29.05 | 2009 |
| -13.49 | -5.85 | 20.84 | 17.55 | 20.76 | 3.49 | 16.17 | 22.84 | 2010 |
| -0.77 | 0.22 | 4.58 | 3.91 | 4.18 | 2.86 | 3.71 | 6.01 | 2011 |
| 5.20 | 3.24 | -9.76 | -9.75 | -9.42 | -2.62 | -10.07 | -8.59 | 2012 |
| 0.56 | 0.14 | -7.13 | -8.41 | -10.61 | -2.23 | -7.69 | -7.67 | 2013 |
| 5.63 | -0.53 | -0.21 | -0.15 | -1.64 | -1.84 | 0.43 | -1.18 | 2014 |
| 6.30 | -1.09 | 0.35 | -1.48 | -3.21 | -3.94 | -1.01 | 1.17 | NOV. |
| 5.49 | -0.56 | -0.53 | -2.59 | -4.46 | -5.87 | -2.11 | 1.58 | DEC. |
| | | | | | | | | 2015 |
| 4.64 | -0.94 | -2.49 | -3.94 | -6.17 | -2.50 | -3.63 | 1.91 | JAN. |
| 4.19 | -1.35 | -5.69 | -7.05 | -9.97 | 0.36 | -6.83 | 0.07 | FEB. |
| 3.82 | -1.98 | -7.18 | -9.62 | -12.56 | -2.06 | -9.41 | -1.88 | MAR. |
| 1.95 | -2.41 | -10.17 | -13.57 | -17.06 | -5.10 | -13.35 | -3.18 | APR. |
| 0.72 | -3.36 | -12.92 | -17.35 | -19.26 | -5.27 | -17.78 | -6.56 | MAY |
| 0.43 | -3.22 | -15.19 | -19.92 | -20.88 | -2.05 | -20.90 | -7.65 | JUN. |
| 0.27 | -3.11 | -17.54 | -21.74 | -22.96 | -4.67 | -22.74 | -6.82 | JUL. |
| 0.52 | -2.74 | -18.41 | -21.84 | -22.82 | -1.20 | -23.04 | -7.16 | r AUG. |
| 0.32 | -1.16 | -18.84 | -22.56 | -23.19 | -4.17 | -23.81 | -7.74 | r SEP. |
| -0.18 | -1.39 | -19.99 | -23.80 | -25.60 | -5.48 | -24.79 | -8.10 | r OCT. |
| -1.05 | -0.95 | -19.65 | -22.52 | -23.36 | 4.38 | -24.05 | -7.60 | NOV. |

表 2-3 躉售物價基本分類指數 (續 6)

基期：民國100年=100

| 類 別 | 基本金屬 | | | 金 屬 製 品 | 金 及 屬 手 工 具 | 金 建 屬 築 結 構 組 件 | 金 屬 容 器 |
|-----------|---------------------|-------------------|---------------------------------------|---|--|--|--------------------------------------|
| | 鋁 Basic Aluminum | 銅 Basic Copper | 其 他 金 屬 Other Basic Metal | 金 屬 製 品 Fabricated Metal Products | 金 及 屬 手 工 具 Metal Handtools and Dies | 金 建 屬 築 結 構 組 件 Metal Structure and Architectural Components | 金 屬 容 器 Metal Containers |
| 行 業 碼 | 242 | 243 | 249 | 25 | 251 | 252 | 253 |
| 項 數 | 11 | 16 | 11 | 74 | 18 | 8 | 3 |
| 權數(千分比) | 6.80 | 13.71 | 5.90 | 39.13 | 7.46 | 2.89 | 0.70 |
| 定 基 指 數 | | | | | | | |
| 民國95年 | 106.78 | 87.37 | 99.24 | 88.56 | 97.91 | 73.44 | 88.00 |
| 民國96年 | 111.62 | 96.14 | 138.40 | 97.83 | 101.77 | 79.88 | 90.43 |
| 民國97年 | 108.28 | 90.26 | 94.63 | 105.26 | 103.47 | 100.98 | 95.96 |
| 民國98年 | 82.98 | 69.77 | 75.57 | 94.23 | 105.42 | 94.73 | 90.66 |
| 民國99年 | 97.64 | 92.77 | 95.60 | 98.59 | 101.69 | 94.36 | 96.85 |
| 民國100年 | 100.00 | 100.00 | 100.00 | 100.00 | 100.00 | 100.00 | 100.00 |
| 民國101年 | 91.75 | 91.23 | 86.29 | 96.18 | 101.14 | 99.11 | 98.84 |
| 民國102年 | 88.59 | 86.29 | 82.79 | 94.67 | 102.96 | 98.45 | 97.51 |
| 民國103年 | 90.39 | 84.14 | 84.20 | 96.15 | 104.77 | 98.78 | 97.03 |
| 11月 | 95.24 | 83.96 | 83.24 | 96.44 | 105.81 | 97.17 | 96.39 |
| 12月 | 94.52 | 84.15 | 84.55 | 97.20 | 107.41 | 97.71 | 96.39 |
| 民國104年 | | | | | | | |
| 1月 | 94.54 | 81.20 | 84.55 | 97.07 | 107.68 | 99.06 | 96.87 |
| 2月 | 93.61 | 77.77 | 82.37 | 96.27 | 107.43 | 98.56 | 96.86 |
| 3月 | 92.71 | 77.49 | 81.10 | 95.94 | 108.14 | 98.54 | 96.86 |
| 4月 | 91.30 | 77.53 | 78.03 | 94.39 | 107.12 | 97.63 | 96.48 |
| 5月 | 90.17 | 77.82 | 78.20 | 93.00 | 106.13 | 96.29 | 96.74 |
| 6月 | 88.96 | 76.90 | 77.97 | 92.83 | 106.53 | 96.12 | 96.75 |
| 7月 | 87.98 | 74.78 | 76.25 | 92.95 | 107.30 | 95.96 | 96.50 |
| 8月 r | 87.15 | 73.34 | 74.27 | 93.30 | 109.50 | 94.72 | 95.93 |
| 9月 r | 87.53 | 73.39 | 73.95 | 93.27 | 110.27 | 94.55 | 95.94 |
| 10月 r | 84.30 | 72.81 | 72.66 | 92.72 | 109.99 | 94.16 | 95.96 |
| 11月 | 82.69 | 71.33 | 71.67 | 92.49 | 109.94 | 94.18 | 96.01 |
| 年 增 率 (%) | | | | | | | |
| 民國95年 | 30.30 | 73.97 | 71.01 | 2.90 | 1.29 | 1.13 | 1.14 |
| 民國96年 | 4.53 | 10.04 | 39.46 | 10.47 | 3.94 | 8.77 | 2.76 |
| 民國97年 | -2.99 | -6.12 | -31.63 | 7.59 | 1.67 | 26.41 | 6.12 |
| 民國98年 | -23.37 | -22.70 | -20.14 | -10.48 | 1.88 | -6.19 | -5.52 |
| 民國99年 | 17.67 | 32.97 | 26.51 | 4.63 | -3.54 | -0.39 | 6.83 |
| 民國100年 | 2.42 | 7.79 | 4.60 | 1.43 | -1.66 | 5.98 | 3.25 |
| 民國101年 | -8.25 | -8.77 | -13.71 | -3.82 | 1.14 | -0.89 | -1.16 |
| 民國102年 | -3.44 | -5.41 | -4.06 | -1.57 | 1.80 | -0.67 | -1.35 |
| 民國103年 | 2.03 | -2.49 | 1.70 | 1.56 | 1.76 | 0.34 | -0.49 |
| 11月 | 10.45 | 0.25 | 5.13 | 2.85 | 2.93 | -1.29 | -0.53 |
| 12月 | 9.92 | -0.81 | 6.14 | 3.42 | 3.96 | -0.49 | -0.77 |
| 民國104年 | | | | | | | |
| 1月 | 8.92 | -5.88 | 5.08 | 2.83 | 3.48 | -0.22 | -0.36 |
| 2月 | 8.06 | -10.25 | 0.94 | 1.40 | 2.63 | -1.00 | -0.29 |
| 3月 | 8.29 | -8.12 | -1.49 | 0.17 | 3.40 | -0.67 | -0.44 |
| 4月 | 3.76 | -5.73 | -6.48 | -1.62 | 2.52 | -1.04 | -1.22 |
| 5月 | 4.01 | -6.12 | -8.08 | -3.86 | 1.37 | -2.07 | -0.44 |
| 6月 | 0.36 | -7.06 | -8.71 | -4.00 | 2.41 | -2.97 | -0.56 |
| 7月 | -4.10 | -10.72 | -11.51 | -3.82 | 3.12 | -3.63 | -0.83 |
| 8月 r | -6.33 | -13.10 | -14.66 | -3.36 | 5.15 | -4.47 | -1.11 |
| 9月 r | -6.61 | -12.98 | -14.46 | -3.02 | 5.55 | -4.54 | -0.93 |
| 10月 r | -10.39 | -13.26 | -14.20 | -3.78 | 4.91 | -4.53 | -0.67 |
| 11月 | -13.18 | -15.04 | -13.90 | -4.10 | 3.90 | -3.08 | -0.39 |

表 2-3 躉售物價基本分類指數 (續 7)

基期：民國100年=100

| 類 別 | 其 他 電 子 組 件 Other Electronic Parts and Components | 電 腦 、 電 子 製 品 及 光 學 製 品 Electronic and Computers, Electronic and Optical Products | 電 周 邊 及 設 備 Computers and Peripheral Equipment | 電 腦 Computer | 電 設 備 及 組 件 Computer Peripheral Eq., & Parts | 通 訊 傳 播 設 備 Communication Equipment | 視 聽 電 子 產 品 Audio & Video Electronic Products | 資 料 儲 存 媒 體 Data Storage Media Units |
|-------------|--|---|---|--------------------|---|---|--|--|
| | | | | | | | | |
| 行 業 碼 | 269 | 27 | 271 | 2711 | 2712;2719 | 272 | 273 | 274 |
| 項 數 | 11 | 51 | 11 | 4 | 7 | 11 | 6 | 3 |
| 權 數(千分比) | 16.22 | 67.69 | 13.87 | 5.82 | 8.05 | 23.97 | 1.52 | 10.55 |
| 定 基 指 數 | | | | | | | | |
| 民國95年 | 140.68 | 131.50 | 155.43 | 167.98 | 146.17 | 142.78 | 117.49 | 144.72 |
| 民國96年 | 135.48 | 126.38 | 144.54 | 152.51 | 139.37 | 137.30 | 116.70 | 136.73 |
| 民國97年 | 120.81 | 115.05 | 128.28 | 137.64 | 122.49 | 127.35 | 113.06 | 108.48 |
| 民國98年 | 116.86 | 114.68 | 124.85 | 128.16 | 122.81 | 123.28 | 115.15 | 104.43 |
| 民國99年 | 109.56 | 106.20 | 112.30 | 111.33 | 112.90 | 109.83 | 108.38 | 97.95 |
| 民國100年 | 100.00 | 100.00 | 100.00 | 100.00 | 100.00 | 100.00 | 100.00 | 100.00 |
| 民國101年 | 99.81 | 100.06 | 97.39 | 94.50 | 99.19 | 96.27 | 100.78 | 106.85 |
| 民國102年 | 105.44 | 96.04 | 89.86 | 91.36 | 88.59 | 88.71 | 98.76 | 107.43 |
| 民國103年 | 109.88 | 91.21 | 84.51 | 90.11 | 80.22 | 83.88 | 95.62 | 92.14 |
| 11月 | 109.65 | 89.66 | 83.14 | 88.80 | 78.80 | 82.05 | 95.85 | 89.96 |
| 12月 | 111.71 | 89.99 | 84.50 | 91.14 | 79.43 | 82.28 | 97.18 | 87.43 |
| 民國104年 | | | | | | | | |
| 1月 | 111.36 | 89.96 | 84.33 | 90.19 | 79.84 | 82.45 | 97.98 | 86.23 |
| 2月 | 108.32 | 89.06 | 83.59 | 90.01 | 78.69 | 82.10 | 97.59 | 83.04 |
| 3月 | 104.72 | 88.81 | 83.35 | 89.70 | 78.51 | 81.92 | 97.33 | 83.09 |
| 4月 | 100.91 | 87.37 | 81.82 | 87.51 | 77.47 | 81.00 | 96.57 | 79.60 |
| 5月 | 98.15 | 86.28 | 80.54 | 86.43 | 76.04 | 80.01 | 95.58 | 78.25 |
| 6月 | 97.98 | 86.11 | 80.32 | 85.86 | 76.07 | 79.20 | 95.86 | 78.49 |
| 7月 | 96.32 | 86.23 | 80.32 | 86.43 | 75.65 | 79.32 | 95.55 | 78.38 |
| 8月 | r 98.38 | 87.70 | 81.80 | 88.38 | 76.78 | 79.23 | 97.67 | 82.20 |
| 9月 | r 99.77 | 88.19 | 82.48 | 88.94 | 77.55 | 80.00 | 98.84 | 80.39 |
| 10月 | r 99.15 | 87.13 | 81.62 | 88.37 | 76.49 | 79.59 | 98.73 | 76.67 |
| 11月 | 98.72 | 87.02 | 81.38 | 88.64 | 75.86 | 79.74 | 98.62 | 76.26 |
| 年 增 率 (%) | | | | | | | | |
| 民國95年 | -6.56 | -4.43 | -6.64 | -7.67 | -5.51 | -6.22 | 0.08 | -5.98 |
| 民國96年 | -3.70 | -3.89 | -7.01 | -9.21 | -4.65 | -3.84 | -0.67 | -5.52 |
| 民國97年 | -10.83 | -8.97 | -11.25 | -9.75 | -12.11 | -7.25 | -3.12 | -20.66 |
| 民國98年 | -3.27 | -0.32 | -2.67 | -6.89 | 0.26 | -3.20 | 1.85 | -3.73 |
| 民國99年 | -6.25 | -7.39 | -10.05 | -13.13 | -8.07 | -10.91 | -5.88 | -6.21 |
| 民國100年 | -8.73 | -5.84 | -10.95 | -10.18 | -11.43 | -8.95 | -7.73 | 2.09 |
| 民國101年 | -0.19 | 0.06 | -2.61 | -5.50 | -0.81 | -3.73 | 0.78 | 6.85 |
| 民國102年 | 5.64 | -4.02 | -7.73 | -3.32 | -10.69 | -7.85 | -2.00 | 0.54 |
| 民國103年 | 4.21 | -5.03 | -5.95 | -1.37 | -9.45 | -5.44 | -3.18 | -14.23 |
| 11月 | 1.91 | -4.25 | -4.39 | -1.76 | -6.48 | -4.26 | 1.03 | -12.80 |
| 12月 | 3.22 | -3.23 | -2.50 | 0.52 | -4.93 | -2.97 | 2.04 | -11.96 |
| 民國104年 | | | | | | | | |
| 1月 | 0.43 | -4.44 | -2.31 | -1.86 | -2.67 | -3.77 | 2.22 | -17.17 |
| 2月 | -3.20 | -5.37 | -4.33 | -3.23 | -5.24 | -4.56 | 1.17 | -17.44 |
| 3月 | -5.38 | -5.08 | -3.52 | -3.15 | -3.82 | -5.38 | 0.63 | -14.25 |
| 4月 | -6.84 | -4.66 | -4.15 | -3.58 | -4.62 | -5.64 | 0.63 | -10.62 |
| 5月 | -10.28 | -5.37 | -4.82 | -4.39 | -5.19 | -6.55 | 0.41 | -10.68 |
| 6月 | -9.56 | -4.59 | -4.27 | -4.53 | -4.07 | -5.67 | 1.14 | -9.77 |
| 7月 | -12.24 | -4.25 | -3.26 | -1.69 | -4.57 | -4.54 | 1.09 | -12.14 |
| 8月 | r -10.44 | -2.84 | -1.66 | 0.59 | -3.49 | -3.46 | 3.25 | -11.21 |
| 9月 | r -8.27 | -1.91 | -0.89 | 0.92 | -2.37 | -2.15 | 4.16 | -11.51 |
| 10月 | r -9.27 | -2.89 | -1.80 | -0.58 | -2.80 | -2.40 | 3.49 | -15.19 |
| 11月 | -9.97 | -2.94 | -2.12 | -0.18 | -3.73 | -2.82 | 2.89 | -15.23 |

表 2-3 躉售物價基本分類指數 (續 8)

基期：民國100年=100

| 類 別 | 機 械 設 備 | | | | 運 輸 工 具 及 零 件 | 汽 車 | 汽 車 零 件 |
|-----------|-------------------------|---------------------------------------|--|--------------------------------------|---------------|--------|---------|
| | Machinery and Equipment | 金 屬 加 工 用 械 Metalworking Machinery | 其 他 產 專 用 械 Other Special-purpose Machinery | 通 用 機 械 General Purpose Machinery | | | |
| 行 業 碼 | 29 | 291 | 292 | 293 | 30;312~319 | 301 | 302;303 |
| 項 數 | 93 | 17 | 29 | 47 | 40 | 10 | 21 |
| 權數(千分比) | 60.18 | 8.95 | 29.21 | 22.02 | 36.02 | 13.19 | 12.28 |
| 定 基 指 數 | | | | | | | |
| 民國95年 | 89.15 | 91.19 | 86.58 | 92.40 | 91.37 | 93.31 | 92.65 |
| 民國96年 | 90.63 | 92.53 | 87.66 | 94.34 | 92.54 | 93.52 | 94.83 |
| 民國97年 | 94.25 | 96.26 | 90.90 | 98.25 | 94.94 | 95.50 | 97.93 |
| 民國98年 | 99.97 | 97.33 | 99.09 | 102.15 | 99.00 | 97.19 | 101.63 |
| 民國99年 | 98.76 | 96.60 | 98.88 | 99.37 | 98.63 | 97.99 | 99.47 |
| 民國100年 | 100.00 | 100.00 | 100.00 | 100.00 | 100.00 | 100.00 | 100.00 |
| 民國101年 | 101.26 | 101.82 | 100.70 | 101.86 | 101.14 | 101.87 | 101.08 |
| 民國102年 | 96.39 | 99.47 | 92.67 | 100.36 | 100.29 | 102.33 | 99.25 |
| 民國103年 | 96.11 | 99.06 | 91.39 | 101.47 | 100.61 | 102.53 | 99.17 |
| 11月 | 94.77 | 100.03 | 88.64 | 101.08 | 100.09 | 101.72 | 98.77 |
| 12月 | 95.55 | 100.23 | 89.35 | 102.19 | 101.08 | 102.42 | 99.84 |
| 民國104年 | | | | | | | |
| 1月 | 96.09 | 101.05 | 90.08 | 102.36 | 101.00 | 101.29 | 100.25 |
| 2月 | 95.31 | 99.55 | 89.25 | 101.93 | 100.62 | 100.64 | 99.89 |
| 3月 | 94.73 | 99.38 | 88.31 | 101.66 | 100.25 | 100.39 | 99.57 |
| 4月 | 93.95 | 99.36 | 87.28 | 100.90 | 99.56 | 99.91 | 98.68 |
| 5月 | 92.87 | 98.64 | 86.04 | 99.88 | 98.98 | 99.45 | 97.84 |
| 6月 | 93.07 | 99.17 | 85.93 | 100.37 | 99.46 | 100.11 | 98.33 |
| 7月 | 93.45 | 99.56 | 86.25 | 100.84 | 99.60 | 100.22 | 98.67 |
| 8月 r | 95.74 | 101.20 | 88.90 | 102.91 | 101.23 | 101.66 | 100.37 |
| 9月 r | 97.23 | 102.14 | 90.66 | 104.27 | 101.76 | 101.80 | 100.81 |
| 10月 r | 96.52 | 102.04 | 89.71 | 103.62 | 101.43 | 101.47 | 100.44 |
| 11月 | 96.12 | 101.85 | 89.12 | 103.40 | 101.43 | 101.60 | 100.50 |
| 年 增 率 (%) | | | | | | | |
| 民國95年 | 0.32 | 4.28 | -0.46 | -0.03 | -0.51 | -0.81 | -0.87 |
| 民國96年 | 1.66 | 1.47 | 1.25 | 2.10 | 1.28 | 0.23 | 2.35 |
| 民國97年 | 3.99 | 4.03 | 3.70 | 4.14 | 2.59 | 2.12 | 3.27 |
| 民國98年 | 6.07 | 1.11 | 9.01 | 3.97 | 4.28 | 1.77 | 3.78 |
| 民國99年 | -1.21 | -0.75 | -0.21 | -2.72 | -0.37 | 0.82 | -2.13 |
| 民國100年 | 1.26 | 3.52 | 1.13 | 0.63 | 1.39 | 2.05 | 0.53 |
| 民國101年 | 1.26 | 1.82 | 0.70 | 1.86 | 1.14 | 1.87 | 1.08 |
| 民國102年 | -4.81 | -2.31 | -7.97 | -1.47 | -0.84 | 0.45 | -1.81 |
| 民國103年 | -0.29 | -0.41 | -1.38 | 1.11 | 0.32 | 0.20 | -0.08 |
| 11月 | -0.70 | 1.93 | -2.97 | 1.03 | 0.20 | -0.49 | 0.10 |
| 12月 | 0.29 | 1.87 | -1.76 | 2.18 | 1.05 | -0.08 | 1.32 |
| 民國104年 | | | | | | | |
| 1月 | 0.22 | 2.92 | -1.66 | 1.44 | 0.19 | -1.70 | 1.13 |
| 2月 | -1.73 | 1.16 | -4.02 | -0.08 | -0.47 | -2.34 | 0.15 |
| 3月 | -2.50 | 0.69 | -5.28 | -0.36 | -1.09 | -2.68 | -0.31 |
| 4月 | -3.07 | 0.26 | -6.04 | -0.78 | -1.26 | -2.90 | -0.44 |
| 5月 | -4.17 | -0.11 | -7.39 | -1.85 | -1.77 | -3.36 | -1.51 |
| 6月 | -3.42 | 1.12 | -6.88 | -0.99 | -1.02 | -2.33 | -0.79 |
| 7月 | -2.79 | 0.47 | -5.81 | -0.41 | -0.86 | -2.21 | -0.31 |
| 8月 r | -0.10 | 2.19 | -2.43 | 1.77 | 1.05 | -0.63 | 1.55 |
| 9月 r | 2.14 | 3.04 | 0.86 | 3.33 | 1.79 | -0.25 | 2.31 |
| 10月 r | 0.92 | 2.10 | -0.62 | 2.27 | 1.25 | -0.31 | 1.70 |
| 11月 | 1.42 | 1.82 | 0.54 | 2.30 | 1.34 | -0.12 | 1.75 |

表 2-3 躉售物價基本分類指數 (續完)
Table 2-3 Wholesale Price Indices by Basic Group (Cont. End)

基期：民國100年=100

| 類 別 | 水 電 燃 氣 Water Supply, Electricity & Gas | 水 Water Supply | 電 Electricity | 燃 氣 Gas | 製 造 業 產 品 Manufacturing Products | 非 重 化 工 業 產 品 Non-Heavy Chemical Industrial Products | 重 化 工 業 產 品 Heavy Chemical Industrial Products |
|-------------|--|-------------------|------------------|---------------|---|--|---|
| 行 業 碼 | 8 | 1 | 5 | 2 | 993 | 348 | 645 |
| 項 數 | 8 | 1 | 5 | 2 | 993 | 348 | 645 |
| 權數(千分比) | 26.82 | 1.21 | 21.60 | 4.01 | 876.63 | 157.57 | 719.06 |
| 定 基 指 數 | | | | | | | |
| 民國95年 | 77.83 | 100.00 | 77.14 | 75.06 | 93.83 | 86.04 | 95.57 |
| 民國96年 | 81.37 | 100.00 | 79.92 | 83.74 | 99.28 | 89.65 | 101.62 |
| 民國97年 | 88.31 | 100.00 | 87.20 | 90.72 | 101.38 | 93.41 | 103.25 |
| 民國98年 | 96.15 | 100.00 | 99.40 | 77.71 | 93.48 | 93.27 | 93.37 |
| 民國99年 | 99.17 | 98.73 | 99.99 | 94.96 | 97.76 | 96.58 | 97.96 |
| 民國100年 | 100.00 | 100.00 | 100.00 | 100.00 | 100.00 | 100.00 | 100.00 |
| 民國101年 | 106.73 | 100.00 | 107.17 | 106.40 | 98.24 | 98.86 | 97.95 |
| 民國102年 | 114.20 | 100.00 | 115.66 | 110.83 | 95.86 | 97.56 | 95.28 |
| 民國103年 | 120.97 | 100.00 | 124.36 | 109.73 | 95.38 | 98.64 | 94.45 |
| 11月 | 118.67 | 100.00 | 122.07 | 106.69 | 93.26 | 98.67 | 91.87 |
| 12月 | 117.40 | 100.00 | 122.07 | 98.55 | 92.41 | 99.26 | 90.70 |
| 民國104年 | | | | | | | |
| 1月 | 109.89 | 100.00 | 115.36 | 84.79 | 90.96 | 99.45 | 88.89 |
| 2月 | 109.21 | 99.84 | 115.36 | 80.48 | 90.20 | 98.87 | 88.08 |
| 3月 | 113.56 | 99.84 | 120.52 | 81.94 | 90.13 | 98.47 | 88.09 |
| 4月 | 103.86 | 96.07 | 108.57 | 82.01 | 89.33 | 97.47 | 87.33 |
| 5月 | 104.38 | 98.71 | 110.01 | 77.22 | 88.66 | 96.80 | 86.67 |
| 6月 | 109.66 | 98.95 | 117.46 | 72.84 | 88.78 | 96.93 | 86.78 |
| 7月 | 109.66 | 99.31 | 117.46 | 72.69 | 88.11 | 97.01 | 85.96 |
| 8月 | 109.35 | 98.39 | 117.46 | 70.99 | 88.64 | 98.34 | 86.30 |
| 9月 | 108.56 | 100.00 | 117.46 | 65.46 | 88.59 | 98.91 | 86.11 |
| 10月 | 99.64 | 99.94 | 106.12 | 66.37 | 87.77 | 98.54 | 85.19 |
| 11月 | 99.62 | 99.94 | 106.12 | 66.26 | 87.46 | 98.40 | 84.85 |
| 年 增 率 (%) | | | | | | | |
| 民國95年 | 4.86 | 5.62 | 3.91 | 9.90 | 4.97 | 2.26 | 5.79 |
| 民國96年 | 4.55 | 0.00 | 3.60 | 11.56 | 5.81 | 4.20 | 6.33 |
| 民國97年 | 8.53 | 0.00 | 9.11 | 8.34 | 2.12 | 4.19 | 1.60 |
| 民國98年 | 8.88 | 0.00 | 13.99 | -14.34 | -7.79 | -0.15 | -9.57 |
| 民國99年 | 3.14 | -1.27 | 0.59 | 22.20 | 4.58 | 3.55 | 4.92 |
| 民國100年 | 0.84 | 1.29 | 0.01 | 5.31 | 2.29 | 3.54 | 2.08 |
| 民國101年 | 6.73 | 0.00 | 7.17 | 6.40 | -1.76 | -1.14 | -2.05 |
| 民國102年 | 7.00 | 0.00 | 7.92 | 4.16 | -2.42 | -1.31 | -2.73 |
| 民國103年 | 5.93 | 0.00 | 7.52 | -0.99 | -0.50 | 1.11 | -0.87 |
| 11月 | -0.53 | 0.00 | 0.48 | -6.14 | -1.65 | 1.76 | -2.41 |
| 12月 | -1.48 | 0.00 | 0.48 | -12.62 | -3.07 | 2.18 | -4.26 |
| 民國104年 | | | | | | | |
| 1月 | -7.31 | 0.00 | -5.05 | -22.16 | -5.51 | 1.41 | -7.08 |
| 2月 | -8.03 | -0.16 | -5.05 | -26.96 | -6.77 | 0.16 | -8.36 |
| 3月 | -4.51 | -0.16 | -0.80 | -26.35 | -6.65 | -0.67 | -8.02 |
| 4月 | -12.57 | -3.93 | -10.63 | -25.74 | -6.90 | -1.41 | -8.17 |
| 5月 | -12.28 | -1.29 | -9.45 | -30.86 | -7.65 | -2.19 | -8.89 |
| 6月 | -12.37 | -1.05 | -9.13 | -34.58 | -7.51 | -1.66 | -8.85 |
| 7月 | -12.52 | -0.69 | -9.13 | -35.50 | -8.28 | -1.34 | -9.85 |
| 8月 | -13.22 | -1.61 | -9.69 | -37.03 | -7.42 | -0.02 | -9.11 |
| 9月 | -13.75 | 0.00 | -9.69 | -41.44 | -6.87 | 0.73 | -8.63 |
| 10月 | -16.44 | -0.06 | -13.07 | -39.89 | -7.06 | -0.07 | -8.71 |
| 11月 | -16.05 | -0.06 | -13.07 | -37.89 | -6.22 | -0.27 | -7.64 |

表 2-4 躉售物價內銷品基本分類指數
Table 2-4 Wholesale Price Indices for Domestic Sales by Basic Group

Base Period : 2011=100

| 總指數 | 農林漁牧業產品 | 農產 | 禽畜產 | 林產 | 水產 | 土石及礦產 | 石油及天然氣 | 土其他採礦及 | 其他 | Groups |
|-------------------|---------|--------|--------|--------|--------|--------|--------|--------|----|---------------|
| | | | | | | | | | | |
| 數 | 品 | 品 | 品 | 品 | 品 | 品 | 品 | 品 | 品 | industry code |
| - | - | 011 | 012 | 02 | 03 | - | 05 | 06:07 | | industry code |
| 863 | 127 | 89 | 7 | 2 | 29 | 11 | 3 | 8 | | Item |
| 632.08 | 26.15 | 14.84 | 6.96 | 0.33 | 4.02 | 68.10 | 48.99 | 19.10 | | Weight(%) |
| FIXED INDEX | | | | | | | | | | |
| 83.18 | 69.05 | 72.36 | 70.73 | 87.51 | 57.51 | 59.96 | 63.09 | 49.55 | | 2006 |
| 89.49 | 76.22 | 82.35 | 75.79 | 101.35 | 59.18 | 67.86 | 70.42 | 58.14 | | 2007 |
| 97.17 | 92.14 | 96.80 | 94.83 | 97.64 | 75.86 | 89.94 | 91.42 | 85.53 | | 2008 |
| 87.65 | 85.67 | 84.50 | 91.65 | 87.11 | 80.98 | 67.11 | 64.00 | 76.32 | | 2009 |
| 93.99 | 90.08 | 89.20 | 93.84 | 99.72 | 86.95 | 79.42 | 78.03 | 83.52 | | 2010 |
| 100.00 | 100.00 | 100.00 | 100.00 | 100.00 | 100.00 | 100.00 | 100.00 | 100.00 | | 2011 |
| 99.05 | 100.10 | 101.36 | 94.23 | 93.54 | 104.73 | 101.03 | 104.43 | 90.97 | | 2012 |
| 96.41 | 96.95 | 94.98 | 96.57 | 101.11 | 103.57 | 96.92 | 101.71 | 82.59 | | 2013 |
| 95.49 | 101.57 | 95.24 | 110.89 | 108.62 | 107.63 | 90.49 | 95.24 | 76.43 | | 2014 |
| 91.54 | 98.23 | 91.59 | 108.12 | 106.31 | 104.39 | 76.71 | 77.95 | 71.62 | | NOV. |
| 89.59 | 101.13 | 95.40 | 107.79 | 109.78 | 109.21 | 68.53 | 65.26 | 74.76 | | DEC. |
| | | | | | | | | | | 2015 |
| 86.55 | 99.44 | 89.40 | 114.84 | 114.03 | 108.23 | 57.47 | 50.51 | 73.04 | | JAN. |
| 86.39 | 97.87 | 87.65 | 112.63 | 108.31 | 108.66 | 60.91 | 55.65 | 72.22 | | FEB. |
| 86.28 | 92.98 | 84.34 | 103.12 | 114.22 | 104.91 | 60.47 | 55.17 | 71.88 | | MAR. |
| 85.55 | 95.24 | 90.14 | 99.13 | 108.12 | 105.36 | 61.26 | 58.07 | 67.50 | | APR. |
| 85.43 | 95.70 | 91.51 | 103.26 | 105.53 | 96.82 | 63.06 | 61.09 | 66.24 | | MAY |
| 85.71 | 97.06 | 91.89 | 106.40 | 105.95 | 98.86 | 62.88 | 60.81 | 66.33 | | JUN. |
| 84.69 | 95.18 | 85.75 | 110.47 | 102.41 | 102.59 | 60.02 | 57.53 | 64.57 | | JUL. |
| 84.48 | 103.98 | 99.04 | 111.72 | 104.50 | 108.16 | 55.63 | 51.30 | 64.80 | r | AUG. |
| 84.20 | 108.38 | 107.58 | 108.52 | 107.11 | 110.28 | 53.95 | 48.96 | 64.77 | r | SEP. |
| 83.29 | 108.13 | 108.42 | 105.44 | 109.03 | 110.57 | 54.04 | 49.60 | 63.50 | r | OCT. |
| 82.49 | 103.14 | 100.21 | 107.11 | 103.87 | 106.29 | 51.20 | 45.47 | 63.95 | | NOV. |
| ANNUAL CHANGE (%) | | | | | | | | | | |
| 6.89 | -4.00 | -2.82 | -7.96 | 7.82 | -1.56 | 20.55 | 25.05 | 9.79 | | 2006 |
| 7.59 | 10.38 | 13.81 | 7.15 | 15.82 | 2.90 | 13.18 | 11.62 | 17.34 | | 2007 |
| 8.58 | 20.89 | 17.55 | 25.12 | -3.66 | 28.19 | 32.54 | 29.82 | 47.11 | | 2008 |
| -9.80 | -7.02 | -12.71 | -3.35 | -10.78 | 6.75 | -25.38 | -29.99 | -10.77 | | 2009 |
| 7.23 | 5.15 | 5.56 | 2.39 | 14.48 | 7.37 | 18.34 | 21.92 | 9.43 | | 2010 |
| 6.39 | 11.01 | 12.11 | 6.56 | 0.28 | 15.01 | 25.91 | 28.16 | 19.73 | | 2011 |
| -0.95 | 0.10 | 1.36 | -5.77 | -6.46 | 4.73 | 1.03 | 4.43 | -9.03 | | 2012 |
| -2.67 | -3.15 | -6.29 | 2.48 | 8.09 | -1.11 | -4.07 | -2.60 | -9.21 | | 2013 |
| -0.95 | 4.77 | 0.27 | 14.83 | 7.43 | 3.92 | -6.63 | -6.36 | -7.46 | | 2014 |
| -4.53 | -0.85 | -2.56 | 11.76 | 3.71 | -12.87 | -20.75 | -23.73 | -11.51 | | NOV. |
| -7.14 | 1.81 | -0.65 | 10.02 | 4.87 | -2.62 | -30.37 | -37.40 | -8.24 | | DEC. |
| | | | | | | | | | | 2015 |
| -10.72 | -0.09 | -4.01 | 12.23 | 6.22 | -6.99 | -41.23 | -51.04 | -10.92 | | JAN. |
| -11.21 | -2.46 | -6.05 | 5.06 | -3.66 | -3.45 | -37.83 | -46.27 | -11.50 | | FEB. |
| -11.23 | -10.47 | -13.92 | -9.12 | 2.51 | -2.62 | -37.92 | -46.43 | -11.39 | | MAR. |
| -11.50 | -8.95 | -8.98 | -11.99 | -3.87 | -4.18 | -36.15 | -43.36 | -12.58 | | APR. |
| -11.78 | -8.97 | -9.78 | -8.03 | -5.93 | -8.12 | -34.63 | -40.78 | -14.52 | | MAY |
| -11.72 | -4.02 | -2.45 | -5.67 | -2.23 | -6.26 | -34.98 | -41.38 | -13.71 | | JUN. |
| -12.68 | -4.78 | -4.34 | -3.40 | -4.16 | -8.34 | -36.83 | -43.80 | -13.25 | | JUL. |
| -12.47 | 1.48 | 2.93 | -1.86 | 1.74 | 2.67 | -39.66 | -47.93 | -12.63 | r | AUG. |
| -11.73 | 7.06 | 13.00 | -3.55 | -1.66 | 7.09 | -39.10 | -47.80 | -11.78 | r | SEP. |
| -11.19 | 6.74 | 13.15 | -6.95 | 4.22 | 10.29 | -34.57 | -42.21 | -12.34 | r | OCT. |
| -9.89 | 5.00 | 9.41 | -0.93 | -2.30 | 1.82 | -33.26 | -41.67 | -10.71 | | NOV. |

NOTE : All data are subject to revision 3 months after original publication due to late reports and corrections by respondents.

表 2-4 躉售物價內銷品基本分類指數 (續 1)

基期：民國100年=100

| 類 別 | 製 造 業 產 品 Manufacturing Products | 食 品 Foods | 飲 料 Beverages | 菸 類 Tobaccos | 紡 織 品 Textile Products | 成 衣 及 服 飾 品 Wearing Apparel and Clothing Accessories | 皮 革 及 其 製 品 Leather, Fur and Related Products | 木 竹 製 品 Wood and Bamboo Products |
|-----------|--|-----------------|---------------------|--------------------|------------------------------------|---|--|---|
| 行 業 碼 | - | 08 | 09 | 10 | 11 | 12 | 13 | 14 |
| 項 數 | 717 | 56 | 14 | 2 | 23 | 9 | 7 | 8 |
| 權數(千分比) | 511.02 | 22.03 | 4.63 | 2.24 | 6.83 | 2.79 | 2.27 | 1.79 |
| 定 基 指 數 | | | | | | | | |
| 民國95年 | 88.61 | 74.94 | 97.34 | 82.46 | 74.85 | 99.61 | 88.37 | 87.58 |
| 民國96年 | 94.67 | 81.81 | 97.31 | 84.88 | 77.98 | 99.30 | 93.65 | 92.40 |
| 民國97年 | 99.16 | 91.05 | 98.90 | 84.51 | 79.89 | 96.62 | 92.61 | 95.72 |
| 民國98年 | 90.73 | 88.56 | 99.91 | 91.93 | 76.67 | 99.23 | 94.68 | 91.71 |
| 民國99年 | 96.38 | 94.35 | 99.68 | 97.01 | 86.72 | 96.57 | 100.69 | 99.27 |
| 民國100年 | 100.00 | 100.00 | 100.00 | 100.00 | 100.00 | 100.00 | 100.00 | 100.00 |
| 民國101年 | 98.24 | 100.72 | 103.10 | 108.10 | 95.05 | 105.77 | 103.10 | 100.49 |
| 民國102年 | 95.37 | 101.13 | 103.98 | 111.29 | 94.83 | 107.84 | 108.24 | 105.31 |
| 民國103年 | 94.49 | 102.49 | 102.75 | 117.75 | 94.07 | 110.91 | 119.48 | 108.90 |
| 11月 | 91.74 | 102.13 | 101.32 | 117.75 | 92.39 | 113.11 | 121.70 | 109.58 |
| 12月 | 90.34 | 101.74 | 100.96 | 117.75 | 91.75 | 115.98 | 121.44 | 111.60 |
| 民國104年 | | | | | | | | |
| 1月 | 88.53 | 101.86 | 101.08 | 120.05 | 90.61 | 116.87 | 120.72 | 112.90 |
| 2月 | 88.00 | 101.28 | 100.71 | 120.05 | 90.57 | 116.76 | 120.24 | 111.79 |
| 3月 | 87.94 | 100.34 | 100.94 | 120.05 | 90.76 | 116.09 | 119.63 | 111.17 |
| 4月 | 87.33 | 98.41 | 100.28 | 120.05 | 90.81 | 115.44 | 117.63 | 109.37 |
| 5月 | 86.88 | 97.69 | 100.20 | 120.05 | 91.68 | 113.97 | 115.36 | 107.94 |
| 6月 | 86.91 | 97.27 | 100.35 | 120.05 | 91.51 | 115.11 | 114.34 | 107.97 |
| 7月 | 86.12 | 97.35 | 100.34 | 120.76 | 91.07 | 116.05 | 114.12 | 107.33 |
| 8月 | 86.01 | 98.21 | 100.95 | 120.76 | 90.39 | 118.70 | 114.81 | 108.27 |
| 9月 | 85.70 | 98.39 | 101.04 | 120.76 | 90.04 | 119.25 | 114.12 | 108.15 |
| 10月 | 85.04 | 98.50 | 101.13 | 120.76 | 89.76 | 119.02 | 114.94 | 107.65 |
| 11月 | 84.69 | 98.14 | 101.09 | 120.76 | 89.62 | 119.24 | 114.41 | 107.83 |
| 年 增 率 (%) | | | | | | | | |
| 民國95年 | 6.20 | 4.45 | 0.25 | 8.84 | 1.52 | -0.44 | 2.79 | 2.30 |
| 民國96年 | 6.84 | 9.17 | -0.03 | 2.93 | 4.18 | -0.31 | 5.97 | 5.50 |
| 民國97年 | 4.74 | 11.29 | 1.63 | -0.44 | 2.45 | -2.70 | -1.11 | 3.59 |
| 民國98年 | -8.50 | -2.73 | 1.02 | 8.78 | -4.03 | 2.70 | 2.24 | -4.19 |
| 民國99年 | 6.23 | 6.54 | -0.23 | 5.53 | 13.11 | -2.68 | 6.35 | 8.24 |
| 民國100年 | 3.76 | 5.99 | 0.32 | 3.08 | 15.31 | 3.55 | -0.69 | 0.74 |
| 民國101年 | -1.76 | 0.72 | 3.10 | 8.10 | -4.95 | 5.77 | 3.10 | 0.49 |
| 民國102年 | -2.92 | 0.41 | 0.85 | 2.95 | -0.23 | 1.96 | 4.99 | 4.80 |
| 民國103年 | -0.92 | 1.34 | -1.18 | 5.80 | -0.80 | 2.85 | 10.38 | 3.41 |
| 11月 | -2.78 | 1.57 | -2.31 | 5.80 | -2.38 | 4.81 | 6.84 | 4.77 |
| 12月 | -4.77 | 1.58 | -2.54 | 5.80 | -2.86 | 6.90 | 6.85 | 5.89 |
| 民國104年 | | | | | | | | |
| 1月 | -7.35 | 0.70 | -3.07 | 1.95 | -4.33 | 7.44 | 5.44 | 6.85 |
| 2月 | -8.26 | -0.94 | -3.14 | 1.95 | -4.59 | 6.06 | 3.33 | 3.87 |
| 3月 | -8.09 | -2.99 | -3.05 | 1.95 | -3.64 | 5.20 | 2.57 | 1.82 |
| 4月 | -8.26 | -4.90 | -3.94 | 1.95 | -3.65 | 4.97 | -2.66 | -0.17 |
| 5月 | -8.83 | -5.83 | -3.56 | 1.95 | -2.58 | 3.68 | -4.21 | -1.46 |
| 6月 | -8.96 | -5.70 | -3.65 | 1.95 | -2.89 | 4.97 | -4.31 | -0.96 |
| 7月 | -9.92 | -4.96 | -1.34 | 2.56 | -4.35 | 5.74 | -4.73 | -1.21 |
| 8月 | -9.68 | -3.90 | -0.49 | 2.56 | -4.85 | 7.60 | -5.16 | -0.18 |
| 9月 | -9.21 | -3.49 | -0.27 | 2.56 | -4.70 | 7.77 | -5.79 | -0.58 |
| 10月 | -9.09 | -3.62 | -0.31 | 2.56 | -4.12 | 5.97 | -4.49 | -1.32 |
| 11月 | -7.68 | -3.91 | -0.23 | 2.56 | -3.00 | 5.42 | -5.99 | -1.60 |

註：由於受查者延誤或更正報價，最近3個月資料均可能修正。

Table 2-4 Wholesale Price Indices for Domestic Sales by Basic Group(Cont. 1)

Base Period : 2011=100

| 紙漿、紙、紙刷製品 Pulp, Paper, Paper Products & Printed Matter | 石油及煤製品 Petroleum & Coal Products | 化學材料 Chemical Material | 化學製品及藥品 Chemical Products and Medical Goods | 橡膠及塑膠製品 Rubber & Plastic Products | 非金屬礦物製品 Non-metallic Mineral Products | 基本金屬 Basic Metals | 金屬製品 Fabricated Metal Products | 電子零組件 Electronic Parts and Components | Groups |
|---|-------------------------------------|---------------------------|--|--------------------------------------|--|----------------------|-----------------------------------|--|---------------|
| 15;1611 | 17;352 | 18 | 19;20 | 21;22 | 23 | 24 | 25 | 26 | industry code |
| 27 | 14 | 111 | 57 | 26 | 23 | 63 | 49 | 42 | Item |
| 11.54 | 42.26 | 74.39 | 21.73 | 11.69 | 17.06 | 64.53 | 19.30 | 91.85 | Weight(%) |
| FIXED INDEX | | | | | | | | | |
| 83.16 | 71.05 | 79.75 | 89.44 | 83.75 | 95.96 | 79.10 | 83.62 | 128.53 | 2006 |
| 88.31 | 79.32 | 87.27 | 91.66 | 86.54 | 101.55 | 96.78 | 92.01 | 123.59 | 2007 |
| 96.54 | 92.55 | 92.14 | 96.04 | 91.62 | 109.01 | 108.55 | 103.34 | 110.88 | 2008 |
| 88.90 | 74.20 | 74.21 | 98.49 | 93.04 | 108.22 | 78.66 | 91.57 | 110.86 | 2009 |
| 99.87 | 87.14 | 88.54 | 97.37 | 96.01 | 102.99 | 95.29 | 96.14 | 105.90 | 2010 |
| 100.00 | 100.00 | 100.00 | 100.00 | 100.00 | 100.00 | 100.00 | 100.00 | 100.00 | 2011 |
| 95.32 | 106.09 | 95.07 | 97.72 | 100.08 | 97.47 | 90.78 | 96.38 | 100.19 | 2012 |
| 93.78 | 105.75 | 94.17 | 92.20 | 96.22 | 89.23 | 84.11 | 95.07 | 99.45 | 2013 |
| 93.75 | 103.12 | 91.45 | 92.50 | 94.46 | 87.54 | 83.78 | 95.86 | 99.86 | 2014 |
| 94.11 | 89.26 | 85.43 | 91.54 | 94.07 | 84.23 | 82.34 | 96.08 | 100.00 | NOV. |
| 94.41 | 79.94 | 79.10 | 92.26 | 93.92 | 83.77 | 81.98 | 96.13 | 101.22 | DEC. |
| | | | | | | | | | 2015 |
| 94.14 | 68.68 | 73.61 | 92.40 | 93.16 | 83.72 | 80.74 | 95.78 | 101.92 | JAN. |
| 94.17 | 70.43 | 73.51 | 92.25 | 92.40 | 83.49 | 78.17 | 95.68 | 101.15 | FEB. |
| 93.95 | 71.94 | 75.93 | 91.79 | 91.90 | 82.86 | 76.60 | 95.33 | 100.50 | MAR. |
| 93.36 | 71.02 | 78.38 | 91.11 | 91.16 | 82.51 | 74.73 | 94.22 | 98.82 | APR. |
| 93.32 | 74.32 | 79.11 | 90.18 | 90.75 | 81.73 | 73.46 | 92.95 | 96.94 | MAY |
| 93.16 | 74.39 | 79.17 | 90.54 | 90.82 | 80.94 | 72.72 | 92.47 | 97.61 | JUN. |
| 93.27 | 72.00 | 76.56 | 90.39 | 90.81 | 81.00 | 70.54 | 92.48 | 97.91 | JUL. |
| 94.24 | 67.97 | 73.22 | 91.31 | 91.74 | 81.96 | 69.62 | 91.52 | 100.15 | r AUG. |
| 94.61 | 64.66 | 70.68 | 91.82 | 92.43 | 82.56 | 68.61 | 91.35 | 101.41 | r SEP. |
| 94.25 | 64.61 | 69.73 | 91.36 | 92.22 | 81.88 | 66.75 | 90.93 | 100.96 | r OCT. |
| 94.51 | 63.06 | 69.26 | 90.68 | 92.09 | 81.38 | 66.21 | 90.59 | 101.30 | NOV. |
| ANNUAL CHANGE (%) | | | | | | | | | |
| 1.51 | 18.55 | 8.59 | 1.54 | 3.56 | 3.33 | 21.08 | 1.90 | -3.30 | 2006 |
| 6.19 | 11.64 | 9.43 | 2.48 | 3.33 | 5.83 | 22.35 | 10.03 | -3.84 | 2007 |
| 9.32 | 16.68 | 5.58 | 4.78 | 5.87 | 7.35 | 12.16 | 12.31 | -10.28 | 2008 |
| -7.91 | -19.83 | -19.46 | 2.55 | 1.55 | -0.72 | -27.54 | -11.39 | -0.02 | 2009 |
| 12.34 | 17.44 | 19.31 | -1.14 | 3.19 | -4.83 | 21.14 | 4.99 | -4.47 | 2010 |
| 0.13 | 14.76 | 12.94 | 2.70 | 4.16 | -2.90 | 4.94 | 4.01 | -5.57 | 2011 |
| -4.68 | 6.09 | -4.93 | -2.28 | 0.08 | -2.53 | -9.22 | -3.62 | 0.19 | 2012 |
| -1.62 | -0.32 | -0.95 | -5.65 | -3.86 | -8.45 | -7.35 | -1.36 | -0.74 | 2013 |
| -0.03 | -2.49 | -2.89 | 0.33 | -1.83 | -1.89 | -0.39 | 0.83 | 0.41 | 2014 |
| 1.03 | -15.55 | -8.08 | 0.27 | -0.28 | -4.52 | 0.06 | 1.73 | 1.48 | NOV. |
| 1.17 | -26.17 | -16.30 | 1.25 | -0.25 | -4.49 | -0.86 | 1.91 | 2.29 | DEC. |
| | | | | | | | | | 2015 |
| 0.07 | -36.93 | -22.87 | 0.04 | -1.32 | -5.18 | -2.92 | 1.11 | 2.20 | JAN. |
| 0.03 | -35.50 | -22.73 | -0.73 | -2.60 | -6.46 | -5.75 | 0.66 | 0.70 | FEB. |
| -0.20 | -33.43 | -18.81 | -1.61 | -3.23 | -7.31 | -7.11 | -0.04 | -0.24 | MAR. |
| -0.54 | -33.63 | -15.34 | -1.70 | -3.38 | -7.18 | -10.28 | -1.44 | -1.01 | APR. |
| -0.43 | -31.12 | -14.12 | -2.87 | -3.90 | -8.24 | -12.77 | -2.99 | -2.75 | MAY |
| -0.02 | -31.56 | -14.86 | -2.20 | -3.81 | -8.49 | -15.00 | -3.86 | -1.79 | JUN. |
| -0.05 | -34.09 | -19.33 | -2.37 | -3.85 | -8.59 | -17.48 | -4.09 | -1.40 | JUL. |
| 1.17 | -36.37 | -22.21 | -1.38 | -3.03 | -6.92 | -18.61 | -5.16 | 1.01 | r AUG. |
| 1.53 | -37.45 | -23.56 | -0.20 | -2.16 | -4.29 | -19.20 | -5.16 | 2.12 | r SEP. |
| 0.60 | -34.77 | -22.19 | -1.03 | -2.52 | -5.07 | -20.08 | -5.46 | 1.44 | r OCT. |
| 0.43 | -29.35 | -18.93 | -0.94 | -2.10 | -3.38 | -19.59 | -5.71 | 1.30 | NOV. |

表 2-4 躉售物價內銷品基本分類指數 (續完)

Table 2-4 Wholesale Price Indices for Domestic Sales by Basic Group(Cont. End)

基期：民國100年=100

| 類 別 | 電 腦 、 光 學 、 電 子 製 品 品 品 Computers, Electronic and Optical Products | 電 力 設 備 Electrical Equipment | 機 械 設 備 Machinery and Equipment | 運 輸 工 具 及 零 件 Transport Equipment and Parts | 家 具 及 裝 設 品 Furniture and Fixtures | 雜 項 工 業 製 品 Miscellaneous Products | 水 電 燃 氣 Water Supply, Electricity & Gas | 水 Water Supply | 電 Electricity | 燃 氣 Gas |
|-----------|---|--|---|--|--|--|---|-------------------|------------------|---------------|
| 行 業 碼 | 27 | 28 | 29 | 30;312~319 | 32 | 331;332; 3392;3399 | - | 36 | 351 | 352 |
| 項 數 | 35 | 42 | 61 | 31 | 4 | 13 | 8 | 1 | 5 | 2 |
| 權數(千分比) | 29.72 | 19.17 | 37.17 | 23.14 | 1.45 | 3.47 | 26.82 | 1.21 | 21.60 | 4.01 |
| 定 基 指 數 | | | | | | | | | | |
| 民國95年 | 120.57 | 87.44 | 84.18 | 90.26 | 88.51 | 87.29 | 77.83 | 100.00 | 77.14 | 75.06 |
| 民國96年 | 117.57 | 92.03 | 85.77 | 90.61 | 89.05 | 89.05 | 81.37 | 100.00 | 79.92 | 83.74 |
| 民國97年 | 109.82 | 95.16 | 90.87 | 93.95 | 97.10 | 90.25 | 88.31 | 100.00 | 87.20 | 90.72 |
| 民國98年 | 111.37 | 89.92 | 97.96 | 97.73 | 101.74 | 91.82 | 96.15 | 100.00 | 99.40 | 77.71 |
| 民國99年 | 104.43 | 96.10 | 97.78 | 98.43 | 99.61 | 94.42 | 99.17 | 98.73 | 99.99 | 94.96 |
| 民國100年 | 100.00 | 100.00 | 100.00 | 100.00 | 100.00 | 100.00 | 100.00 | 100.00 | 100.00 | 100.00 |
| 民國101年 | 100.71 | 98.23 | 101.10 | 101.17 | 101.77 | 99.61 | 106.73 | 100.00 | 107.17 | 106.40 |
| 民國102年 | 93.88 | 95.58 | 93.44 | 100.00 | 101.76 | 102.00 | 114.20 | 100.00 | 115.66 | 110.83 |
| 民國103年 | 89.20 | 94.75 | 91.95 | 99.87 | 103.54 | 104.52 | 120.97 | 100.00 | 124.36 | 109.73 |
| 11月 | 87.35 | 94.01 | 88.99 | 98.91 | 104.10 | 101.66 | 118.67 | 100.00 | 122.07 | 106.69 |
| 12月 | 87.93 | 94.44 | 89.39 | 99.38 | 105.04 | 102.57 | 117.40 | 100.00 | 122.07 | 98.55 |
| 民國104年 | | | | | | | | | | |
| 1月 | 87.66 | 94.15 | 89.73 | 98.89 | 105.77 | 103.37 | 109.89 | 100.00 | 115.36 | 84.79 |
| 2月 | 87.14 | 92.86 | 89.25 | 98.44 | 106.42 | 103.25 | 109.21 | 99.84 | 115.36 | 80.48 |
| 3月 | 86.67 | 92.37 | 88.55 | 98.19 | 106.40 | 103.50 | 113.56 | 99.84 | 120.52 | 81.94 |
| 4月 | 85.42 | 92.20 | 88.01 | 97.72 | 106.64 | 102.57 | 103.86 | 96.07 | 108.57 | 82.01 |
| 5月 | 84.67 | 91.57 | 87.14 | 97.28 | 105.94 | 101.73 | 104.38 | 98.71 | 110.01 | 77.22 |
| 6月 | 84.89 | 91.79 | 87.03 | 97.60 | 106.42 | 101.90 | 109.66 | 98.95 | 117.46 | 72.84 |
| 7月 | 85.33 | 90.99 | 87.25 | 97.63 | 106.73 | 102.37 | 109.66 | 99.31 | 117.46 | 72.69 |
| 8月 | 86.57 | 91.28 | 89.26 | 98.73 | 108.07 | 103.33 | 109.35 | 98.39 | 117.46 | 70.99 |
| 9月 | 87.20 | 91.55 | 90.80 | 99.07 | 108.73 | 103.81 | 108.56 | 100.00 | 117.46 | 65.46 |
| 10月 | 86.44 | 91.35 | 89.95 | 98.92 | 106.23 | 103.44 | 99.64 | 99.94 | 106.12 | 66.37 |
| 11月 | 86.17 | 91.29 | 89.38 | 98.75 | 106.24 | 103.26 | 99.62 | 99.94 | 106.12 | 66.26 |
| 年 增 率 (%) | | | | | | | | | | |
| 民國95年 | -2.84 | 15.52 | 0.11 | -0.34 | 2.72 | 1.59 | 4.86 | 5.62 | 3.91 | 9.90 |
| 民國96年 | -2.49 | 5.25 | 1.89 | 0.39 | 0.61 | 2.02 | 4.55 | 0.00 | 3.60 | 11.56 |
| 民國97年 | -6.59 | 3.40 | 5.95 | 3.69 | 9.04 | 1.35 | 8.53 | 0.00 | 9.11 | 8.34 |
| 民國98年 | 1.41 | -5.51 | 7.80 | 4.02 | 4.78 | 1.74 | 8.88 | 0.00 | 13.99 | -14.34 |
| 民國99年 | -6.23 | 6.87 | -0.18 | 0.72 | -2.09 | 2.83 | 3.14 | -1.27 | 0.59 | 22.20 |
| 民國100年 | -4.24 | 4.06 | 2.27 | 1.60 | 0.39 | 5.91 | 0.84 | 1.29 | 0.01 | 5.31 |
| 民國101年 | 0.71 | -1.77 | 1.10 | 1.17 | 1.77 | -0.39 | 6.73 | 0.00 | 7.17 | 6.40 |
| 民國102年 | -6.78 | -2.70 | -7.58 | -1.16 | -0.01 | 2.40 | 7.00 | 0.00 | 7.92 | 4.16 |
| 民國103年 | -4.99 | -0.87 | -1.59 | -0.13 | 1.75 | 2.47 | 5.93 | 0.00 | 7.52 | -0.99 |
| 11月 | -4.16 | -0.46 | -3.73 | -0.84 | 2.39 | -1.35 | -0.53 | 0.00 | 0.48 | -6.14 |
| 12月 | -4.12 | 0.07 | -2.64 | -0.42 | 2.99 | -1.13 | -1.48 | 0.00 | 0.48 | -12.62 |
| 民國104年 | | | | | | | | | | |
| 1月 | -4.35 | -1.13 | -2.78 | -1.41 | 2.55 | -1.06 | -7.31 | 0.00 | -5.05 | -22.16 |
| 2月 | -5.10 | -3.04 | -4.63 | -2.01 | 2.87 | -2.19 | -8.03 | -0.16 | -5.05 | -26.96 |
| 3月 | -5.36 | -3.56 | -5.63 | -2.32 | 2.88 | -2.52 | -4.51 | -0.16 | -0.80 | -26.35 |
| 4月 | -4.98 | -2.39 | -5.80 | -2.63 | 2.30 | -3.56 | -12.57 | -3.93 | -10.63 | -25.74 |
| 5月 | -5.49 | -3.06 | -6.80 | -3.02 | 1.63 | -4.85 | -12.28 | -1.29 | -9.45 | -30.86 |
| 6月 | -4.76 | -2.82 | -6.42 | -2.42 | 4.26 | -3.41 | -12.37 | -1.05 | -9.13 | -34.58 |
| 7月 | -2.88 | -3.38 | -5.48 | -2.35 | 3.71 | -2.34 | -12.52 | -0.69 | -9.13 | -35.50 |
| 8月 | -1.50 | -3.95 | -2.76 | -0.99 | 4.89 | -0.64 | -13.22 | -1.61 | -9.69 | -37.03 |
| 9月 | -0.55 | -3.22 | 0.28 | -0.21 | 5.32 | 0.21 | -13.75 | 0.00 | -9.69 | -41.44 |
| 10月 | -1.80 | -3.45 | -0.85 | -0.24 | 2.51 | 0.78 | -16.44 | -0.06 | -13.07 | -39.89 |
| 11月 | -1.35 | -2.89 | 0.44 | -0.16 | 2.06 | 1.57 | -16.05 | -0.06 | -13.07 | -37.89 |

表 2-5 躉售物價國產品基本分類指數
Table 2-5 Wholesale Price Indices for Domestic Products by Basic Group

Base Period : 2011=100

| 總 指 數 General Index | 農 林 漁 牧 業 產 品 Agriculture, Forestry, Livestock | 農 產 品 Farm Products | 禽 畜 產 品 Poultry & Livestock Products | 林 產 品 Forest Products | 水 產 品 Fishery Products | 土 石 及 礦 產 品 Quarrying and Mineral Products | 石 油 及 天 然 氣 Crude Petroleum and Natural Gas | Groups |
|------------------------------|--|------------------------------|--|--------------------------------|---------------------------------|---|--|-----------|
| | | | | | | | | |
| - | - | 011 | 12 | 02 | 03 | - | 05 | Item |
| 864 | 120 | 83 | 6 | 1 | 30 | 4 | 1 | Weight(‰) |
| 665.92 | 21.16 | 8.79 | 6.77 | 0.01 | 5.60 | 2.02 | 0.19 | |
| FIXED INDEX | | | | | | | | |
| 93.54 | 75.04 | 97.92 | 71.52 | 88.75 | 60.31 | 93.93 | 72.52 | 2006 |
| 98.41 | 76.23 | 97.51 | 75.40 | 85.17 | 60.32 | 110.79 | 83.47 | 2007 |
| 101.60 | 91.78 | 106.41 | 95.47 | 82.55 | 76.96 | 122.97 | 100.28 | 2008 |
| 93.21 | 89.36 | 98.18 | 92.91 | 91.12 | 79.35 | 109.71 | 86.60 | 2009 |
| 97.52 | 92.41 | 99.20 | 94.71 | 93.96 | 85.04 | 101.30 | 95.06 | 2010 |
| 100.00 | 100.00 | 100.00 | 100.00 | 100.00 | 100.00 | 100.00 | 100.00 | 2011 |
| 98.90 | 104.21 | 111.78 | 94.14 | 101.89 | 106.14 | 104.36 | 116.03 | 2012 |
| 97.58 | 98.28 | 104.65 | 96.78 | 102.10 | 95.35 | 107.22 | 120.95 | 2013 |
| 97.76 | 105.10 | 106.94 | 111.68 | 104.42 | 99.74 | 114.63 | 119.25 | 2014 |
| 95.82 | 102.26 | 104.49 | 108.88 | 106.34 | 96.15 | 115.67 | 116.53 | NOV. |
| 94.90 | 105.37 | 109.99 | 108.58 | 106.79 | 99.87 | 115.20 | 106.59 | DEC. |
| | | | | | | | | 2015 |
| 93.07 | 103.89 | 100.55 | 115.87 | 107.05 | 99.80 | 114.48 | 93.26 | JAN. |
| 92.32 | 102.17 | 98.44 | 113.71 | 107.09 | 99.08 | 113.87 | 85.33 | FEB. |
| 92.38 | 96.59 | 93.72 | 103.94 | 107.64 | 96.82 | 113.33 | 85.06 | MAR. |
| 91.51 | 100.22 | 106.12 | 99.82 | 107.82 | 96.80 | 113.24 | 85.53 | APR. |
| 91.05 | 101.42 | 110.65 | 103.82 | 107.78 | 89.94 | 112.37 | 78.99 | MAY |
| 91.33 | 103.67 | 111.80 | 106.95 | 107.72 | 92.88 | 111.94 | 74.43 | JUN. |
| 90.50 | 100.56 | 99.26 | 111.38 | 107.15 | 94.68 | 111.56 | 74.28 | JUL. |
| 91.09 | 111.26 | 122.17 | 112.54 | 106.53 | 99.08 | 111.06 | 72.27 | r AUG. |
| 91.03 | 117.45 | 138.38 | 109.38 | 105.10 | 101.76 | 110.09 | 68.43 | r SEP. |
| 89.94 | 116.90 | 139.23 | 106.24 | 105.32 | 102.14 | 109.11 | 68.03 | r OCT. |
| 89.48 | 110.95 | 125.56 | 107.87 | 105.26 | 98.39 | 108.79 | 64.92 | NOV. |
| ANNUAL CHANGE (%) | | | | | | | | |
| 4.08 | -5.31 | -5.86 | -8.38 | 1.15 | -0.03 | 28.32 | 8.82 | 2006 |
| 5.21 | 1.59 | -0.42 | 5.43 | -4.03 | 0.02 | 17.95 | 15.10 | 2007 |
| 3.24 | 20.40 | 9.13 | 26.62 | -3.08 | 27.59 | 10.99 | 20.14 | 2008 |
| -8.26 | -2.64 | -7.73 | -2.68 | 10.38 | 3.11 | -10.78 | -13.64 | 2009 |
| 4.62 | 3.41 | 1.04 | 1.94 | 3.12 | 7.17 | -7.67 | 9.77 | 2010 |
| 2.54 | 8.21 | 0.81 | 5.59 | 6.43 | 17.59 | -1.28 | 5.20 | 2011 |
| -1.10 | 4.21 | 11.78 | -5.86 | 1.89 | 6.14 | 4.36 | 16.03 | 2012 |
| -1.33 | -5.69 | -6.38 | 2.80 | 0.21 | -10.17 | 2.74 | 4.24 | 2013 |
| 0.18 | 6.94 | 2.19 | 15.40 | 2.27 | 4.60 | 6.91 | -1.41 | 2014 |
| -1.32 | -0.68 | -2.68 | 12.27 | 4.76 | -11.22 | 5.69 | -3.83 | NOV. |
| -2.68 | 3.40 | 1.70 | 10.54 | 5.27 | -1.97 | 4.89 | -9.72 | DEC. |
| | | | | | | | | 2015 |
| -5.37 | 1.50 | -2.47 | 12.77 | 5.57 | -5.52 | 3.27 | -20.93 | JAN. |
| -6.47 | -0.30 | -3.02 | 5.49 | 4.56 | -3.41 | 2.29 | -28.97 | FEB. |
| -6.44 | -9.12 | -12.86 | -9.11 | 4.92 | -3.28 | 1.51 | -31.12 | MAR. |
| -6.86 | -6.22 | -1.90 | -12.01 | 5.10 | -5.48 | 0.23 | -30.04 | APR. |
| -7.40 | -5.94 | -2.03 | -8.21 | 5.75 | -9.45 | -3.12 | -34.80 | MAY |
| -7.23 | -0.47 | 8.42 | -5.88 | 5.49 | -6.78 | -4.22 | -38.26 | JUN. |
| -8.17 | -3.31 | 0.54 | -3.33 | -0.35 | -8.62 | -3.98 | -39.03 | JUL. |
| -7.40 | 3.63 | 10.34 | -1.93 | 0.11 | 0.13 | -5.09 | -40.70 | r AUG. |
| -6.98 | 11.01 | 25.23 | -3.56 | -1.09 | 7.01 | -5.13 | -43.16 | r SEP. |
| -7.12 | 9.84 | 23.78 | -6.99 | -1.23 | 9.16 | -5.80 | -42.45 | r OCT. |
| -6.62 | 8.50 | 20.16 | -0.93 | -1.02 | 2.33 | -5.95 | -44.29 | NOV. |

NOTE : All data are subject to revision 3 months after original publication due to late reports and corrections by respondents.

表 2-5 躉售物價國產品基本分類指數 (續 1)

基期：民國100年=100

| 類 別 | 土 礦 石 採 取 產 及 其 他 品 Quarrying Products & Other Mineral Products | 製 造 業 產 品 Manufacturing Products | 食 品 Foods | 飲 料 Beverages | 菸 類 Tobaccos | 紡 織 品 Textile Products | 成 衣 及 服 飾 品 Wearing Apparel and Clothing Accessories |
|-----------|---|---|-----------------|---------------------|--------------------|---------------------------------|---|
| 行 業 碼 | 06;07 | - | 08 | 09 | 10 | 11 | 12 |
| 項 數 | 3 | 732 | 47 | 13 | 1 | 40 | 6 |
| 權數(千分比) | 1.83 | 615.92 | 17.51 | 4.01 | 1.44 | 17.75 | 1.31 |
| 定 基 指 數 | | | | | | | |
| 民國95年 | 97.28 | 95.26 | 77.88 | 97.91 | 74.86 | 80.34 | 98.10 |
| 民國96年 | 115.06 | 100.29 | 83.23 | 97.97 | 75.59 | 83.57 | 98.27 |
| 民國97年 | 126.51 | 102.63 | 95.08 | 99.26 | 75.59 | 85.54 | 94.74 |
| 民國98年 | 113.32 | 93.17 | 92.21 | 99.72 | 90.22 | 86.26 | 96.34 |
| 民國99年 | 102.28 | 97.66 | 94.37 | 100.16 | 100.67 | 91.13 | 94.90 |
| 民國100年 | 100.00 | 100.00 | 100.00 | 100.00 | 100.00 | 100.00 | 100.00 |
| 民國101年 | 102.53 | 98.24 | 102.34 | 100.79 | 106.37 | 97.78 | 103.63 |
| 民國102年 | 104.77 | 96.68 | 103.20 | 101.01 | 107.91 | 97.19 | 102.25 |
| 民國103年 | 113.07 | 96.32 | 104.61 | 101.52 | 107.91 | 97.52 | 104.10 |
| 11月 | 114.49 | 94.42 | 104.18 | 101.94 | 107.91 | 97.90 | 104.68 |
| 12月 | 115.02 | 93.37 | 103.72 | 101.70 | 107.91 | 97.55 | 106.84 |
| 民國104年 | | | | | | | |
| 1月 | 115.63 | 91.77 | 103.84 | 101.25 | 107.91 | 97.38 | 107.52 |
| 2月 | 115.78 | 91.05 | 103.26 | 100.89 | 107.91 | 97.03 | 106.86 |
| 3月 | 115.23 | 91.12 | 102.32 | 101.38 | 107.91 | 96.71 | 106.65 |
| 4月 | 115.08 | 90.48 | 100.60 | 100.85 | 107.91 | 96.52 | 106.37 |
| 5月 | 114.81 | 89.93 | 100.04 | 100.65 | 107.91 | 96.50 | 104.92 |
| 6月 | 114.81 | 89.92 | 99.54 | 100.82 | 107.91 | 96.22 | 105.13 |
| 7月 | 114.42 | 89.13 | 100.02 | 100.42 | 107.91 | 95.76 | 105.90 |
| 8月 | 114.08 | 89.41 | 100.55 | 101.02 | 107.91 | 96.63 | 107.55 |
| 9月 | 113.41 | 89.17 | 100.49 | 101.14 | 107.91 | 97.09 | 108.46 |
| 10月 | 112.39 | 88.41 | 100.68 | 101.26 | 107.91 | 96.51 | 108.08 |
| 11月 | 112.36 | 88.12 | 100.49 | 101.35 | 107.91 | 96.56 | 108.24 |
| 年 增 率 (%) | | | | | | | |
| 民國95年 | 31.02 | 4.36 | 1.60 | 0.05 | 13.79 | 1.35 | 0.54 |
| 民國96年 | 18.28 | 5.28 | 6.87 | 0.06 | 0.98 | 4.02 | 0.17 |
| 民國97年 | 9.95 | 2.33 | 14.24 | 1.32 | 0.00 | 2.36 | -3.59 |
| 民國98年 | -10.43 | -9.22 | -3.02 | 0.46 | 19.35 | 0.84 | 1.69 |
| 民國99年 | -9.74 | 4.82 | 2.34 | 0.44 | 11.58 | 5.65 | -1.49 |
| 民國100年 | -2.23 | 2.40 | 5.97 | -0.16 | -0.67 | 9.73 | 5.37 |
| 民國101年 | 2.53 | -1.76 | 2.34 | 0.79 | 6.37 | -2.22 | 3.63 |
| 民國102年 | 2.18 | -1.59 | 0.84 | 0.22 | 1.45 | -0.60 | -1.33 |
| 民國103年 | 7.92 | -0.37 | 1.37 | 0.50 | 0.00 | 0.34 | 1.81 |
| 11月 | 6.82 | -1.41 | 1.29 | 1.09 | 0.00 | 0.50 | 2.97 |
| 12月 | 6.56 | -2.99 | 1.42 | 1.19 | 0.00 | -0.35 | 3.94 |
| 民國104年 | | | | | | | |
| 1月 | 6.00 | -5.56 | 0.63 | -0.44 | 0.00 | -0.86 | 4.87 |
| 2月 | 5.87 | -6.65 | -0.85 | -0.59 | 0.00 | -1.41 | 3.27 |
| 3月 | 5.37 | -6.48 | -2.87 | -0.24 | 0.00 | -1.39 | 2.02 |
| 4月 | 3.72 | -6.62 | -4.79 | -0.81 | 0.00 | -0.89 | 2.13 |
| 5月 | 0.39 | -7.21 | -5.59 | -0.37 | 0.00 | -0.69 | 0.96 |
| 6月 | -0.50 | -7.20 | -5.27 | -0.61 | 0.00 | -0.27 | 1.41 |
| 7月 | -0.06 | -8.11 | -4.36 | -0.98 | 0.00 | -0.92 | 2.34 |
| 8月 | -1.14 | -7.51 | -3.65 | -0.12 | 0.00 | -0.36 | 4.02 |
| 9月 | -0.94 | -7.28 | -3.81 | -0.12 | 0.00 | -0.38 | 4.17 |
| 10月 | -1.83 | -7.26 | -3.81 | -0.57 | 0.00 | -1.46 | 3.49 |
| 11月 | -1.86 | -6.67 | -3.54 | -0.58 | 0.00 | -1.37 | 3.40 |

註：由於受查者延誤或更正報價，最近3個月資料均可能修正。

Table 2-5 Wholesale Price Indices for Domestic Products
by Basic Group(Cont. 1)

Base Period : 2011=100

| 皮革及其製品 Leather, Fur and Related Products | 木竹製品 Wood and Bamboo Products | 紙漿、紙、印刷製品 Pulp, Paper, Paper Products & Printed Matter | 石油及煤製品 Petroleum & Coal Products | 化學材料 Chemical Material | 化學製品及藥品 Chemical Products and Medical Goods | 橡膠及塑膠製品 Rubber & Plastic Products | Groups |
|---|----------------------------------|---|-------------------------------------|---------------------------|--|--------------------------------------|---------------|
| 13 | 14 | 15;1611 | 17;352 | 18 | 19;20 | 21;22 | industry code |
| 6 | 4 | 24 | 14 | 110 | 50 | 33 | Item |
| 1.81 | 0.39 | 10.31 | 47.65 | 83.44 | 13.23 | 17.30 | Weight(%) |
| FIXED INDEX | | | | | | | |
| 90.89 | 83.30 | 83.22 | 73.21 | 78.33 | 93.03 | 84.65 | 2006 |
| 94.28 | 87.75 | 86.33 | 81.82 | 86.29 | 94.98 | 87.76 | 2007 |
| 95.33 | 91.81 | 95.96 | 96.61 | 90.04 | 98.27 | 94.10 | 2008 |
| 91.99 | 94.95 | 88.59 | 72.52 | 73.03 | 98.04 | 95.18 | 2009 |
| 95.52 | 97.58 | 99.71 | 85.46 | 89.32 | 97.00 | 96.48 | 2010 |
| 100.00 | 100.00 | 100.00 | 100.00 | 100.00 | 100.00 | 100.00 | 2011 |
| 104.64 | 99.08 | 96.45 | 105.65 | 92.90 | 100.64 | 100.26 | 2012 |
| 107.97 | 102.14 | 94.92 | 104.91 | 92.13 | 99.12 | 99.60 | 2013 |
| 113.30 | 105.05 | 94.52 | 100.22 | 90.22 | 99.95 | 99.39 | 2014 |
| 115.80 | 103.78 | 95.01 | 88.40 | 84.21 | 99.52 | 99.35 | NOV. |
| 117.28 | 103.47 | 95.31 | 78.85 | 77.93 | 100.50 | 99.99 | DEC. |
| | | | | | | | 2015 |
| 118.71 | 103.44 | 95.22 | 66.69 | 72.05 | 99.51 | 99.84 | JAN. |
| 115.67 | 103.44 | 95.42 | 68.81 | 71.72 | 98.73 | 99.08 | FEB. |
| 116.34 | 104.97 | 95.28 | 71.05 | 74.78 | 98.33 | 98.60 | MAR. |
| 114.32 | 105.31 | 94.86 | 70.26 | 77.46 | 97.60 | 97.83 | APR. |
| 112.25 | 105.17 | 94.64 | 74.79 | 78.16 | 97.11 | 97.38 | MAY |
| 113.01 | 104.57 | 94.30 | 73.97 | 77.68 | 97.79 | 97.46 | JUN. |
| 114.59 | 104.77 | 94.32 | 70.38 | 74.84 | 97.55 | 97.61 | JUL. |
| 115.81 | 104.76 | 95.22 | 65.60 | 71.48 | 98.85 | 98.95 | r AUG. |
| 115.47 | 105.46 | 95.71 | 63.63 | 68.53 | 99.09 | 99.72 | r SEP. |
| 114.90 | 105.22 | 95.63 | 63.72 | 67.37 | 99.21 | 99.02 | r OCT. |
| 115.42 | 105.22 | 95.87 | 61.64 | 66.93 | 99.01 | 98.99 | NOV. |
| ANNUAL CHANGE (%) | | | | | | | |
| 2.81 | 5.22 | 0.01 | 18.10 | 8.58 | 1.33 | 2.69 | 2006 |
| 3.73 | 5.34 | 3.74 | 11.76 | 10.16 | 2.10 | 3.67 | 2007 |
| 1.11 | 4.63 | 11.15 | 18.08 | 4.35 | 3.46 | 7.22 | 2008 |
| -3.50 | 3.42 | -7.68 | -24.94 | -18.89 | -0.23 | 1.15 | 2009 |
| 3.84 | 2.77 | 12.55 | 17.84 | 22.31 | -1.06 | 1.37 | 2010 |
| 4.69 | 2.48 | 0.29 | 17.01 | 11.96 | 3.09 | 3.65 | 2011 |
| 4.64 | -0.92 | -3.55 | 5.65 | -7.10 | 0.64 | 0.26 | 2012 |
| 3.18 | 3.09 | -1.59 | -0.70 | -0.83 | -1.51 | -0.66 | 2013 |
| 4.94 | 2.85 | -0.42 | -4.47 | -2.07 | 0.84 | -0.21 | 2014 |
| 5.74 | 0.43 | 1.21 | -14.70 | -6.96 | 1.56 | 1.05 | NOV. |
| 8.34 | -0.42 | 1.32 | -25.56 | -15.03 | 1.64 | 1.32 | DEC. |
| | | | | | | | 2015 |
| 8.04 | -1.95 | 0.55 | -36.79 | -22.60 | -0.37 | 0.59 | JAN. |
| 2.92 | -2.22 | 0.87 | -34.59 | -23.09 | -1.79 | -0.77 | FEB. |
| 4.91 | -0.78 | 0.64 | -32.92 | -18.68 | -1.96 | -1.55 | MAR. |
| 0.62 | -0.40 | 0.31 | -33.22 | -15.18 | -2.39 | -1.55 | APR. |
| -1.97 | -0.53 | 0.15 | -29.11 | -14.00 | -2.99 | -1.95 | MAY |
| -0.76 | -1.10 | 0.10 | -29.97 | -15.41 | -1.89 | -1.82 | JUN. |
| 2.57 | -0.91 | 0.31 | -33.21 | -20.03 | -2.12 | -1.41 | JUL. |
| 3.60 | -0.04 | 1.33 | -35.90 | -23.32 | -1.15 | -0.07 | r AUG. |
| 2.14 | 0.63 | 1.67 | -36.56 | -25.50 | -0.80 | 0.90 | r SEP. |
| 0.07 | 1.39 | 1.22 | -32.56 | -24.57 | -0.16 | -0.19 | r OCT. |
| -0.33 | 1.39 | 0.91 | -30.27 | -20.52 | -0.51 | -0.36 | NOV. |

表 2-5 躉售物價國產品基本分類指數 (續完)

基期：民國100年=100

| 類 別 | 非金屬礦物製品 Non-metallic Mineral Products | 基本金屬 Basic Metals | 金屬製品 Fabricated Metal Products | 電子零組件 Electronic Parts and Components | 電及腦、光學電子產品 Electronic and Computers, Optical Products | 電力設備 Electrical Equipment | 機械設備 Machinery and Equipment |
|-----------|--|----------------------|-----------------------------------|--|--|------------------------------|---------------------------------|
| 行業碼 | 23 | 24 | 25 | 26 | 27 | 28 | 29 |
| 項數 | 23 | 53 | 67 | 45 | 33 | 39 | 68 |
| 權數(千分比) | 15.22 | 50.21 | 36.87 | 166.03 | 43.26 | 18.90 | 32.79 |
| 定 基 指 數 | | | | | | | |
| 民國95年 | 99.19 | 79.97 | 88.87 | 139.66 | 141.08 | 87.55 | 97.44 |
| 民國96年 | 105.04 | 95.19 | 98.35 | 132.16 | 133.60 | 93.84 | 98.95 |
| 民國97年 | 112.32 | 109.19 | 105.69 | 117.00 | 119.29 | 94.87 | 100.68 |
| 民國98年 | 108.73 | 80.58 | 93.66 | 113.48 | 116.54 | 88.07 | 101.34 |
| 民國99年 | 102.18 | 95.71 | 98.31 | 108.87 | 107.25 | 96.28 | 98.82 |
| 民國100年 | 100.00 | 100.00 | 100.00 | 100.00 | 100.00 | 100.00 | 100.00 |
| 民國101年 | 99.43 | 90.76 | 95.88 | 99.09 | 99.34 | 98.10 | 101.54 |
| 民國102年 | 93.92 | 84.72 | 94.24 | 97.48 | 96.39 | 96.51 | 101.59 |
| 民國103年 | 93.38 | 84.15 | 95.77 | 99.02 | 90.88 | 96.10 | 103.12 |
| 11月 | 90.93 | 82.42 | 96.04 | 99.17 | 89.43 | 96.41 | 104.09 |
| 12月 | 90.61 | 81.54 | 96.75 | 100.74 | 89.45 | 96.92 | 105.04 |
| 民國104年 | | | | | | | |
| 1月 | 90.45 | 80.90 | 96.54 | 101.39 | 89.58 | 96.91 | 105.76 |
| 2月 | 90.23 | 78.85 | 95.74 | 100.02 | 88.53 | 95.40 | 104.93 |
| 3月 | 89.90 | 76.69 | 95.43 | 99.23 | 88.45 | 94.73 | 104.69 |
| 4月 | 89.50 | 74.67 | 93.85 | 97.87 | 86.99 | 94.45 | 103.81 |
| 5月 | 88.81 | 72.60 | 92.45 | 96.04 | 85.73 | 94.06 | 102.91 |
| 6月 | 88.10 | 71.72 | 92.24 | 96.78 | 85.33 | 94.38 | 103.34 |
| 7月 | 88.09 | 69.80 | 92.32 | 96.88 | 85.17 | 93.31 | 103.79 |
| 8月 | r 88.95 | 68.90 | 92.53 | 99.53 | 86.52 | 93.66 | 105.76 |
| 9月 | r 89.72 | 67.64 | 92.40 | 100.46 | 86.88 | 93.79 | 106.66 |
| 10月 | r 88.90 | 65.77 | 91.83 | 99.60 | 85.69 | 93.52 | 106.27 |
| 11月 | 88.46 | 65.26 | 91.59 | 99.59 | 85.66 | 93.44 | 106.24 |
| 年 增 率 (%) | | | | | | | |
| 民國95年 | 3.11 | 10.14 | 2.80 | -2.52 | -5.86 | 21.65 | 0.90 |
| 民國96年 | 5.90 | 19.03 | 10.67 | -5.37 | -5.30 | 7.18 | 1.55 |
| 民國97年 | 6.93 | 14.71 | 7.46 | -11.47 | -10.71 | 1.10 | 1.75 |
| 民國98年 | -3.20 | -26.20 | -11.38 | -3.01 | -2.31 | -7.17 | 0.66 |
| 民國99年 | -6.02 | 18.78 | 4.96 | -4.06 | -7.97 | 9.32 | -2.49 |
| 民國100年 | -2.13 | 4.48 | 1.72 | -8.15 | -6.76 | 3.86 | 1.19 |
| 民國101年 | -0.57 | -9.24 | -4.12 | -0.91 | -0.66 | -1.90 | 1.54 |
| 民國102年 | -5.54 | -6.65 | -1.71 | -1.62 | -2.97 | -1.62 | 0.05 |
| 民國103年 | -0.57 | -0.67 | 1.62 | 1.58 | -5.72 | -0.42 | 1.51 |
| 11月 | -2.54 | -1.18 | 2.90 | 2.05 | -4.76 | 1.13 | 3.15 |
| 12月 | -2.61 | -2.24 | 3.41 | 3.01 | -3.21 | 1.63 | 3.65 |
| 民國104年 | | | | | | | |
| 1月 | -3.50 | -3.45 | 2.76 | 2.29 | -4.85 | 0.63 | 3.63 |
| 2月 | -4.62 | -5.94 | 1.29 | 0.20 | -5.84 | -1.53 | 2.12 |
| 3月 | -5.13 | -8.36 | 0.02 | -0.51 | -5.15 | -2.16 | 1.81 |
| 4月 | -5.33 | -10.86 | -1.82 | -1.26 | -4.69 | -1.04 | 0.88 |
| 5月 | -6.19 | -14.31 | -4.11 | -3.08 | -5.47 | -1.43 | 0.06 |
| 6月 | -6.33 | -16.36 | -4.31 | -2.18 | -4.63 | -1.10 | 0.85 |
| 7月 | -6.48 | -18.71 | -4.10 | -1.56 | -5.26 | -2.11 | 0.95 |
| 8月 | r -5.02 | -19.59 | -3.80 | 1.41 | -4.08 | -2.63 | 2.88 |
| 9月 | r -2.88 | -20.37 | -3.56 | 2.55 | -3.10 | -2.31 | 3.40 |
| 10月 | r -3.83 | -21.46 | -4.26 | 1.64 | -3.84 | -2.64 | 2.49 |
| 11月 | -2.72 | -20.82 | -4.63 | 0.42 | -4.22 | -3.08 | 2.07 |

Table 2-5 Wholesale Price Indices for Domestic Products
by Basic Group (Cont. End)

Base Period : 2011=100

| 運輸 工具 及 零件 Transport Equipment and Parts | 家具 及 裝 設 品 Furniture and Fixtures | 雜 項 工 業 製 品 Miscellaneous Products | 水 電 燃 氣 Water Supply, Electricity & Gas | 水 Water Supply | 電 Electricity | 燃 氣 Gas | Groups |
|---|--|---|---|----------------------|------------------|---------------|---------------|
| 30;312~319 | 32 | 331;332;3392;3399 | - | 36 | 351 | 352 | industry code |
| 33 | 7 | 16 | 8 | 1 | 5 | 2 | Item |
| 27.22 | 2.92 | 6.37 | 26.82 | 1.21 | 21.60 | 4.01 | Weight(%) |
| FIXED INDEX | | | | | | | |
| 94.59 | 93.60 | 93.64 | 77.83 | 100.00 | 77.14 | 75.06 | 2006 |
| 95.90 | 96.26 | 95.89 | 81.37 | 100.00 | 79.92 | 83.74 | 2007 |
| 97.45 | 100.03 | 95.77 | 88.31 | 100.00 | 87.20 | 90.72 | 2008 |
| 99.98 | 100.36 | 97.39 | 96.15 | 100.00 | 99.40 | 77.71 | 2009 |
| 98.99 | 98.51 | 96.81 | 99.17 | 98.73 | 99.99 | 94.96 | 2010 |
| 100.00 | 100.00 | 100.00 | 100.00 | 100.00 | 100.00 | 100.00 | 2011 |
| 101.14 | 102.12 | 101.58 | 106.73 | 100.00 | 107.17 | 106.40 | 2012 |
| 100.97 | 102.97 | 104.32 | 114.20 | 100.00 | 115.66 | 110.83 | 2013 |
| 101.47 | 105.87 | 105.35 | 120.97 | 100.00 | 124.36 | 109.73 | 2014 |
| 101.57 | 108.16 | 105.02 | 118.67 | 100.00 | 122.07 | 106.69 | NOV. |
| 102.48 | 109.82 | 107.21 | 117.40 | 100.00 | 122.07 | 98.55 | DEC. |
| | | | | | | | 2015 |
| 102.79 | 110.50 | 107.87 | 109.89 | 100.00 | 115.36 | 84.79 | JAN. |
| 102.64 | 110.02 | 107.39 | 109.21 | 99.84 | 115.36 | 80.48 | FEB. |
| 102.37 | 109.89 | 107.17 | 113.56 | 99.84 | 120.52 | 81.94 | MAR. |
| 101.81 | 108.17 | 106.01 | 103.86 | 96.07 | 108.57 | 82.01 | APR. |
| 101.41 | 106.92 | 104.99 | 104.38 | 98.71 | 110.01 | 77.22 | MAY |
| 101.75 | 107.77 | 105.88 | 109.66 | 98.95 | 117.46 | 72.84 | JUN. |
| 101.79 | 107.99 | 107.33 | 109.66 | 99.31 | 117.46 | 72.69 | JUL. |
| 103.06 | 110.71 | 109.76 | 109.35 | 98.39 | 117.46 | 70.99 | r AUG. |
| 103.47 | 111.74 | 110.85 | 108.56 | 100.00 | 117.46 | 65.46 | r SEP. |
| 103.12 | 110.94 | 110.00 | 99.64 | 99.94 | 106.12 | 66.37 | r OCT. |
| 103.26 | 111.18 | 110.27 | 99.62 | 99.94 | 106.12 | 66.26 | NOV. |
| ANNUAL CHANGE (%) | | | | | | | |
| 0.11 | 1.31 | 2.38 | 4.86 | 5.62 | 3.91 | 9.90 | 2006 |
| 1.38 | 2.84 | 2.40 | 4.55 | 0.00 | 3.60 | 11.56 | 2007 |
| 1.62 | 3.92 | -0.13 | 8.53 | 0.00 | 9.11 | 8.34 | 2008 |
| 2.60 | 0.33 | 1.69 | 8.88 | 0.00 | 13.99 | -14.34 | 2009 |
| -0.99 | -1.84 | -0.60 | 3.14 | -1.27 | 0.59 | 22.20 | 2010 |
| 1.02 | 1.51 | 3.30 | 0.84 | 1.29 | 0.01 | 5.31 | 2011 |
| 1.14 | 2.12 | 1.58 | 6.73 | 0.00 | 7.17 | 6.40 | 2012 |
| -0.17 | 0.83 | 2.70 | 7.00 | 0.00 | 7.92 | 4.16 | 2013 |
| 0.50 | 2.82 | 0.99 | 5.93 | 0.00 | 7.52 | -0.99 | 2014 |
| 0.94 | 4.98 | 0.39 | -0.53 | 0.00 | 0.48 | -6.14 | NOV. |
| 1.67 | 6.11 | 2.14 | -1.48 | 0.00 | 0.48 | -12.62 | DEC. |
| | | | | | | | 2015 |
| 1.25 | 5.79 | 1.20 | -7.31 | 0.00 | -5.05 | -22.16 | JAN. |
| 0.96 | 4.84 | -0.20 | -8.03 | -0.16 | -5.05 | -26.96 | FEB. |
| 0.47 | 4.36 | -0.30 | -4.51 | -0.16 | -0.80 | -26.35 | MAR. |
| 0.37 | 3.21 | 0.32 | -12.57 | -3.93 | -10.63 | -25.74 | APR. |
| 0.08 | 2.06 | -0.01 | -12.28 | -1.29 | -9.45 | -30.86 | MAY |
| 0.61 | 3.31 | 1.66 | -12.37 | -1.05 | -9.13 | -34.58 | JUN. |
| 0.64 | 3.29 | 3.48 | -12.52 | -0.69 | -9.13 | -35.50 | JUL. |
| 2.11 | 4.41 | 5.62 | -13.22 | -1.61 | -9.69 | -37.03 | r AUG. |
| 2.38 | 5.15 | 7.14 | -13.75 | 0.00 | -9.69 | -41.44 | r SEP. |
| 1.64 | 3.68 | 5.36 | -16.44 | -0.06 | -13.07 | -39.89 | r OCT. |
| 1.66 | 2.79 | 5.00 | -16.05 | -0.06 | -13.07 | -37.89 | NOV. |

表 2-6 躉售物價內銷品按加工階段別分類指數

基期：民國100年=100

| 類 別 | 總 指 數 General Index | 原 材 料 Crude Materials | 進 口 Imports | | 中 間 產 品 Intermediate Materials | 國 產 內 銷 品 Domestic Sales Excluding Imports |
|-----------|------------------------------|--------------------------------|---|-------------------|--|---|
| | | | 國 產 內 銷 品 Domestic Sales Excluding Imports | 進 口 Imports | | |
| 項 數 | 1262 | 101 | 79 | 22 | 656 | 426 |
| 權數(千分比) | 632.08 | 87.80 | 10.59 | 77.21 | 396.99 | 209.08 |
| 定 基 指 數 | | | | | | |
| 民國95年 | 83.18 | 63.40 | 78.14 | 59.41 | 88.39 | 85.00 |
| 民國96年 | 89.49 | 72.31 | 83.83 | 68.83 | 95.74 | 92.01 |
| 民國97年 | 97.17 | 90.96 | 93.40 | 89.91 | 101.12 | 100.86 |
| 民國98年 | 87.65 | 71.24 | 77.81 | 68.40 | 92.37 | 89.34 |
| 民國99年 | 93.99 | 84.04 | 89.88 | 81.51 | 97.61 | 96.17 |
| 民國100年 | 100.00 | 100.00 | 100.00 | 100.00 | 100.00 | 100.00 |
| 民國101年 | 99.05 | 97.62 | 95.80 | 98.40 | 98.48 | 98.81 |
| 民國102年 | 96.41 | 95.20 | 95.34 | 95.00 | 96.16 | 97.91 |
| 民國103年 | 95.49 | 91.15 | 105.76 | 88.90 | 95.70 | 97.57 |
| 11月 | 91.54 | 79.66 | 104.97 | 75.91 | 92.76 | 94.43 |
| 12月 | 89.59 | 73.28 | 103.23 | 68.87 | 91.04 | 91.88 |
| 民國104年 | | | | | | |
| 1月 | 86.55 | 65.05 | 106.55 | 59.02 | 88.66 | 88.70 |
| 2月 | 86.39 | 66.94 | 105.03 | 61.39 | 88.14 | 88.39 |
| 3月 | 86.28 | 65.72 | 98.37 | 60.95 | 88.37 | 89.09 |
| 4月 | 85.55 | 65.99 | 98.12 | 61.30 | 87.33 | 88.19 |
| 5月 | 85.43 | 67.54 | 100.29 | 62.76 | 86.89 | 88.22 |
| 6月 | 85.71 | 67.51 | 101.27 | 62.59 | 87.18 | 88.35 |
| 7月 | 84.69 | 65.60 | 102.93 | 60.17 | 86.17 | 87.01 |
| 8月 r | 84.48 | 62.40 | 103.66 | 56.42 | 85.77 | 85.54 |
| 9月 r | 84.20 | 60.78 | 102.23 | 54.78 | 85.22 | 84.36 |
| 10月 r | 83.29 | 60.72 | 102.10 | 54.73 | 84.09 | 83.06 |
| 11月 | 82.49 | 58.62 | 103.22 | 52.17 | 83.77 | 82.76 |
| 年 增 率 (%) | | | | | | |
| 民國95年 | 6.89 | 14.46 | 3.72 | 17.76 | 7.96 | 7.50 |
| 民國96年 | 7.59 | 14.05 | 7.28 | 15.86 | 8.32 | 8.25 |
| 民國97年 | 8.58 | 25.79 | 11.42 | 30.63 | 5.62 | 9.62 |
| 民國98年 | -9.80 | -21.68 | -16.69 | -23.92 | -8.65 | -11.42 |
| 民國99年 | 7.23 | 17.97 | 15.51 | 19.17 | 5.67 | 7.64 |
| 民國100年 | 6.39 | 18.99 | 11.26 | 22.68 | 2.45 | 3.98 |
| 民國101年 | -0.95 | -2.38 | -4.20 | -1.60 | -1.52 | -1.19 |
| 民國102年 | -2.67 | -2.48 | -0.48 | -3.46 | -2.36 | -0.91 |
| 民國103年 | -0.95 | -4.25 | 10.93 | -6.42 | -0.48 | -0.35 |
| 11月 | -4.53 | -16.02 | 7.49 | -19.49 | -2.75 | -3.36 |
| 12月 | -7.14 | -23.92 | 6.82 | -28.33 | -5.14 | -6.37 |
| 民國104年 | | | | | | |
| 1月 | -10.72 | -32.35 | 7.32 | -38.22 | -8.29 | -9.98 |
| 2月 | -11.21 | -30.82 | 2.38 | -35.89 | -9.14 | -10.24 |
| 3月 | -11.23 | -32.25 | -7.93 | -36.14 | -8.55 | -9.41 |
| 4月 | -11.50 | -31.39 | -8.96 | -35.04 | -9.16 | -10.07 |
| 5月 | -11.78 | -30.08 | -7.28 | -33.78 | -9.74 | -10.16 |
| 6月 | -11.72 | -30.02 | -5.53 | -33.96 | -10.02 | -10.96 |
| 7月 | -12.68 | -30.77 | -3.89 | -35.18 | -11.45 | -12.69 |
| 8月 r | -12.47 | -32.59 | -3.25 | -37.54 | -11.52 | -13.86 |
| 9月 r | -11.73 | -32.14 | -4.42 | -36.98 | -11.29 | -14.31 |
| 10月 r | -11.19 | -28.36 | -5.35 | -32.70 | -11.22 | -13.78 |
| 11月 | -9.89 | -26.41 | -1.67 | -31.27 | -9.69 | -12.36 |

註：由於受查者延誤或更正報價，最近3個月資料均可能修正。

Table 2-6 Wholesale Price Indices for Domestic Sales
by Stage of Processing

Base Period : 2011=100

| 進 口 品 Imports | 最 終 產 品 Finished Goods | 資 本 用 品 Capital Equipment | 國內銷售 Domestic Sales Excluding Imports | | 進 口 品 Imports | 消 費 用 品 Consumer Goods | Groups |
|------------------------|------------------------------------|---------------------------------------|--|------------------------|------------------------|------------------------------------|--------|
| | | | 國 產 內 銷 品 Domestic Sales Excluding Imports | 進 口 品 Imports | | | |
| 230 | 505 | 118 | 71 | 47 | 387 | Item | |
| 187.91 | 147.31 | 45.19 | 11.71 | 33.48 | 102.13 | Weight(%) | |
| FIXED INDEX | | | | | | | |
| 92.65 | 90.34 | 91.80 | 96.50 | 90.46 | 89.86 | 2006 | |
| 100.43 | 91.94 | 92.07 | 97.25 | 90.54 | 92.05 | 2007 | |
| 101.42 | 95.48 | 94.09 | 99.81 | 92.37 | 96.32 | 2008 | |
| 95.93 | 97.47 | 100.43 | 97.51 | 101.30 | 95.69 | 2009 | |
| 99.30 | 98.06 | 99.42 | 97.14 | 100.10 | 97.25 | 2010 | |
| 100.00 | 100.00 | 100.00 | 100.00 | 100.00 | 100.00 | 2011 | |
| 98.09 | 102.33 | 101.02 | 101.43 | 100.90 | 103.12 | 2012 | |
| 94.15 | 99.54 | 94.73 | 101.10 | 92.68 | 102.17 | 2013 | |
| 93.56 | 99.25 | 93.62 | 101.16 | 91.16 | 102.25 | 2014 | |
| 90.84 | 97.06 | 90.96 | 100.79 | 87.69 | 100.26 | NOV. | |
| 90.03 | 97.15 | 91.48 | 100.69 | 88.43 | 100.16 | DEC. | |
| | | | | | | 2015 | |
| 88.50 | 95.43 | 91.58 | 101.01 | 88.45 | 97.61 | JAN. | |
| 87.76 | 95.01 | 91.07 | 100.96 | 87.78 | 97.24 | FEB. | |
| 87.48 | 94.63 | 90.39 | 100.94 | 86.87 | 96.99 | MAR. | |
| 86.29 | 94.13 | 89.67 | 100.76 | 85.95 | 96.59 | APR. | |
| 85.34 | 93.85 | 88.87 | 100.86 | 84.84 | 96.53 | MAY | |
| 85.81 | 94.28 | 88.89 | 100.77 | 84.90 | 97.15 | JUN. | |
| 85.16 | 93.76 | 89.25 | 100.73 | 85.40 | 96.23 | JUL. | |
| 85.91 | 95.87 | 91.13 | 100.67 | 87.96 | 98.46 | r AUG. | |
| 86.05 | 97.11 | 92.51 | 100.69 | 89.82 | 99.64 | r SEP. | |
| 85.11 | 96.27 | 91.64 | 100.73 | 88.63 | 98.81 | r OCT. | |
| 84.75 | 94.97 | 91.14 | 100.67 | 87.97 | 97.16 | NOV. | |
| ANNUAL CHANGE (%) | | | | | | | |
| 8.60 | 0.26 | -0.78 | -0.28 | -0.99 | 0.73 | 2006 | |
| 8.40 | 1.77 | 0.29 | 0.78 | 0.09 | 2.44 | 2007 | |
| 0.99 | 3.85 | 2.19 | 2.63 | 2.02 | 4.64 | 2008 | |
| -5.41 | 2.08 | 6.74 | -2.30 | 9.67 | -0.65 | 2009 | |
| 3.51 | 0.61 | -1.01 | -0.38 | -1.18 | 1.63 | 2010 | |
| 0.70 | 1.98 | 0.58 | 2.94 | -0.10 | 2.83 | 2011 | |
| -1.91 | 2.33 | 1.02 | 1.43 | 0.90 | 3.12 | 2012 | |
| -4.02 | -2.73 | -6.23 | -0.33 | -8.15 | -0.92 | 2013 | |
| -0.63 | -0.29 | -1.17 | 0.06 | -1.64 | 0.08 | 2014 | |
| -2.05 | -2.53 | -3.13 | 0.16 | -4.39 | -2.29 | NOV. | |
| -3.73 | -2.52 | -2.54 | -0.04 | -3.48 | -2.52 | DEC. | |
| | | | | | | 2015 | |
| -6.38 | -4.46 | -2.91 | -0.08 | -3.98 | -5.11 | JAN. | |
| -7.91 | -5.16 | -4.43 | -0.40 | -5.96 | -5.46 | FEB. | |
| -7.59 | -5.93 | -5.30 | -0.40 | -7.16 | -6.19 | MAR. | |
| -8.14 | -6.00 | -5.55 | -0.64 | -7.44 | -6.18 | APR. | |
| -9.28 | -6.41 | -6.38 | -0.62 | -8.60 | -6.43 | MAY | |
| -8.95 | -5.50 | -5.87 | -0.54 | -7.91 | -5.36 | JUN. | |
| -10.03 | -5.49 | -4.66 | -0.45 | -6.29 | -5.84 | JUL. | |
| -8.87 | -3.64 | -2.25 | -0.38 | -2.99 | -4.19 | r AUG. | |
| -7.84 | -1.72 | 0.23 | -0.60 | 0.56 | -2.51 | r SEP. | |
| -8.36 | -2.13 | -0.92 | -0.18 | -1.21 | -2.63 | r OCT. | |
| -6.70 | -2.15 | 0.20 | -0.12 | 0.32 | -3.09 | NOV. | |

NOTE : All data are subject to revision 3 months after original publication due to late reports and corrections by respondents.

表 2-6 躉售物價內銷品按加工階段別分類指數 (續)

Table 2-6 Wholesale Price Indices for Domestic Sales by Stage of Processing(Cont.)

基期：民國100年=100

Base Period:2011=100

| 類 別 | 耐用 品 Durable Consumer Goods | | | 非耐用 品 Nondurable Consumer Goods | | |
|-----------|--|------------------------|------------------------|--|------------------------|------------------------|
| | 國 產 內 銷 品 Domestic Sales Excluding Imports | 進 口 品 Imports | 進 口 品 Imports | 國 產 內 銷 品 Domestic Sales Excluding Imports | 進 口 品 Imports | 進 口 品 Imports |
| 項 數 | 114 | 71 | 43 | 273 | 226 | 47.00 |
| 權數(千分比) | 37.03 | 16.12 | 20.91 | 65.09 | 50.52 | 14.58 |
| 定 基 指 數 | | | | | | |
| 民國95年 | 103.49 | 99.38 | 109.81 | 84.40 | 84.39 | 84.59 |
| 民國96年 | 102.94 | 99.54 | 107.61 | 87.20 | 86.31 | 90.98 |
| 民國97年 | 101.59 | 99.93 | 103.63 | 93.71 | 93.97 | 92.57 |
| 民國98年 | 102.26 | 99.16 | 106.06 | 92.44 | 92.51 | 92.11 |
| 民國99年 | 100.45 | 98.78 | 102.50 | 95.65 | 95.86 | 94.78 |
| 民國100年 | 100.00 | 100.00 | 100.00 | 100.00 | 100.00 | 100.00 |
| 民國101年 | 100.72 | 100.52 | 100.97 | 104.30 | 105.12 | 100.82 |
| 民國102年 | 97.78 | 98.96 | 96.72 | 104.43 | 105.52 | 99.64 |
| 民國103年 | 94.95 | 96.60 | 93.51 | 106.10 | 106.96 | 102.09 |
| 11月 | 94.03 | 96.00 | 92.36 | 103.52 | 103.65 | 102.09 |
| 12月 | 94.43 | 95.86 | 93.19 | 103.15 | 102.90 | 103.03 |
| 民國104年 | | | | | | |
| 1月 | 93.98 | 95.63 | 92.56 | 99.46 | 98.01 | 103.47 |
| 2月 | 93.44 | 95.45 | 91.73 | 99.17 | 97.74 | 103.17 |
| 3月 | 93.04 | 95.26 | 91.17 | 99.00 | 97.75 | 102.39 |
| 4月 | 92.21 | 95.06 | 89.84 | 98.84 | 97.85 | 101.31 |
| 5月 | 91.62 | 94.85 | 88.96 | 99.08 | 98.50 | 100.13 |
| 6月 | 91.86 | 94.87 | 89.37 | 99.90 | 99.51 | 100.29 |
| 7月 | 92.01 | 94.59 | 89.86 | 98.40 | 97.37 | 100.99 |
| 8月 r | 92.83 | 94.31 | 91.54 | 101.39 | 100.68 | 102.87 |
| 9月 r | 92.96 | 94.26 | 91.82 | 103.16 | 102.73 | 103.65 |
| 10月 r | 92.55 | 94.13 | 91.17 | 102.09 | 101.43 | 103.39 |
| 11月 | 92.46 | 94.05 | 91.08 | 99.58 | 98.23 | 103.28 |
| 年 增 率 (%) | | | | | | |
| 民國95年 | -1.05 | -0.53 | -2.17 | 1.27 | 0.93 | 2.68 |
| 民國96年 | -0.53 | 0.16 | -2.00 | 3.32 | 2.28 | 7.55 |
| 民國97年 | -1.31 | 0.39 | -3.70 | 7.47 | 8.87 | 1.75 |
| 民國98年 | 0.66 | -0.77 | 2.34 | -1.36 | -1.55 | -0.50 |
| 民國99年 | -1.77 | -0.38 | -3.36 | 3.47 | 3.62 | 2.90 |
| 民國100年 | -0.45 | 1.24 | -2.44 | 4.55 | 4.32 | 5.51 |
| 民國101年 | 0.72 | 0.52 | 0.97 | 4.30 | 5.12 | 0.82 |
| 民國102年 | -2.92 | -1.55 | -4.21 | 0.12 | 0.38 | -1.17 |
| 民國103年 | -2.89 | -2.38 | -3.32 | 1.60 | 1.36 | 2.46 |
| 11月 | -2.20 | -1.82 | -2.51 | -2.33 | -3.81 | 3.23 |
| 12月 | -1.88 | -1.80 | -1.93 | -2.84 | -4.52 | 3.46 |
| 民國104年 | | | | | | |
| 1月 | -2.53 | -2.04 | -2.92 | -6.40 | -8.63 | 1.71 |
| 2月 | -3.13 | -2.08 | -3.98 | -6.62 | -8.51 | 0.17 |
| 3月 | -3.41 | -2.05 | -4.48 | -7.57 | -9.38 | -1.01 |
| 4月 | -3.34 | -2.03 | -4.41 | -7.57 | -9.25 | -1.52 |
| 5月 | -3.71 | -1.97 | -5.11 | -7.74 | -9.14 | -2.63 |
| 6月 | -2.96 | -1.71 | -3.98 | -6.52 | -7.80 | -1.84 |
| 7月 | -2.21 | -1.70 | -2.62 | -7.60 | -9.73 | 0.24 |
| 8月 r | -1.44 | -1.99 | -1.00 | -5.53 | -7.53 | 1.92 |
| 9月 r | -1.19 | -1.97 | -0.54 | -3.15 | -4.81 | 3.01 |
| 10月 r | -1.66 | -2.02 | -1.37 | -3.11 | -4.46 | 1.74 |
| 11月 | -1.67 | -2.03 | -1.39 | -3.81 | -5.23 | 1.17 |

表2-7 躉售物價指數銜接表 (未經季節調整)

| 基期：民國100年 | | (一)總指數 | | | | | |
|-----------|--------|--------|--------|--------|--------|--------|--|
| 月 MONTH | 1月 | 2月 | 3月 | 4月 | 5月 | 6月 | |
| 年 YEAR | JAN. | FEB. | MAR. | APR. | MAY | JUNE | |
| 民國 41年 | 12.41 | 12.76 | 13.08 | 13.24 | 12.93 | 12.70 | |
| 民國 42年 | 12.86 | 13.13 | 13.10 | 13.24 | 13.64 | 13.66 | |
| 民國 43年 | 14.53 | 14.52 | 14.50 | 14.62 | 14.52 | 13.91 | |
| 民國 44年 | 14.61 | 15.11 | 15.36 | 15.51 | 15.72 | 15.51 | |
| 民國 45年 | 17.78 | 17.74 | 17.68 | 17.98 | 17.98 | 17.89 | |
| 民國 46年 | 19.30 | 19.51 | 19.44 | 19.53 | 19.44 | 19.31 | |
| 民國 47年 | 19.57 | 19.67 | 19.56 | 19.63 | 19.75 | 19.53 | |
| 民國 48年 | 20.80 | 20.93 | 21.10 | 21.04 | 20.97 | 21.22 | |
| 民國 49年 | 23.34 | 23.50 | 24.39 | 25.01 | 24.42 | 24.55 | |
| 民國 50年 | 25.47 | 25.69 | 25.43 | 25.21 | 25.37 | 25.33 | |
| 民國 51年 | 25.85 | 25.95 | 25.78 | 25.85 | 26.41 | 26.23 | |
| 民國 52年 | 27.52 | 27.48 | 27.89 | 28.05 | 27.70 | 27.77 | |
| 民國 53年 | 29.14 | 29.53 | 29.50 | 28.74 | 28.72 | 28.42 | |
| 民國 54年 | 28.05 | 27.43 | 27.62 | 27.44 | 26.98 | 27.07 | |
| 民國 55年 | 27.52 | 27.37 | 27.14 | 27.46 | 27.11 | 27.41 | |
| 民國 56年 | 28.24 | 28.70 | 28.61 | 28.47 | 28.34 | 28.22 | |
| 民國 57年 | 28.88 | 28.96 | 28.91 | 29.23 | 29.28 | 29.26 | |
| 民國 58年 | 29.54 | 29.29 | 29.16 | 28.84 | 28.74 | 28.83 | |
| 民國 59年 | 29.87 | 29.90 | 30.06 | 30.35 | 30.24 | 30.06 | |
| 民國 60年 | 30.11 | 30.10 | 30.03 | 29.99 | 29.95 | 29.78 | |
| 民國 61年 | 31.02 | 31.20 | 31.12 | 31.16 | 31.17 | 31.17 | |
| 民國 62年 | 34.30 | 35.19 | 35.54 | 35.49 | 35.78 | 36.50 | |
| 民國 63年 | 52.15 | 58.89 | 57.86 | 56.13 | 55.12 | 54.51 | |
| 民國 64年 | 51.66 | 51.31 | 51.19 | 51.24 | 51.33 | 51.80 | |
| 民國 65年 | 52.49 | 52.65 | 52.82 | 53.00 | 52.94 | 52.94 | |
| 民國 66年 | 53.99 | 54.25 | 54.38 | 54.52 | 54.51 | 54.85 | |
| 民國 67年 | 54.83 | 55.03 | 55.09 | 55.61 | 56.16 | 56.24 | |
| 民國 68年 | 59.27 | 59.79 | 61.05 | 62.62 | 63.35 | 63.81 | |
| 民國 69年 | 73.51 | 74.53 | 74.98 | 75.57 | 77.42 | 78.52 | |
| 民國 70年 | 83.07 | 83.62 | 84.21 | 84.39 | 84.12 | 83.95 | |
| 民國 71年 | 83.81 | 83.83 | 83.88 | 84.04 | 84.37 | 84.12 | |
| 民國 72年 | 83.06 | 83.03 | 82.59 | 82.72 | 82.61 | 82.82 | |
| 民國 73年 | 83.14 | 83.18 | 83.55 | 83.56 | 83.86 | 84.03 | |
| 民國 74年 | 82.30 | 81.90 | 81.85 | 81.67 | 81.47 | 80.98 | |
| 民國 75年 | 79.69 | 78.98 | 78.43 | 79.15 | 78.99 | 78.47 | |
| 民國 76年 | 77.03 | 76.87 | 76.71 | 76.48 | 76.50 | 75.69 | |
| 民國 77年 | 73.40 | 73.67 | 73.51 | 73.80 | 74.45 | 74.96 | |
| 民國 78年 | 75.22 | 75.40 | 75.90 | 76.06 | 74.90 | 74.84 | |
| 民國 79年 | 72.70 | 72.45 | 72.69 | 72.71 | 73.22 | 73.66 | |
| 民國 80年 | 75.87 | 75.56 | 75.22 | 74.77 | 74.47 | 74.33 | |
| 民國 81年 | 71.21 | 70.78 | 71.29 | 71.52 | 71.59 | 71.10 | |
| 民國 82年 | 71.27 | 72.10 | 72.74 | 73.08 | 72.94 | 73.97 | |
| 民國 83年 | 72.70 | 72.82 | 73.05 | 73.60 | 74.52 | 75.16 | |
| 民國 84年 | 77.97 | 78.72 | 79.36 | 79.77 | 80.10 | 80.44 | |
| 民國 85年 | 80.74 | 80.82 | 80.62 | 79.74 | 79.69 | 80.09 | |
| 民國 86年 | 78.11 | 78.21 | 78.02 | 77.62 | 78.16 | 78.74 | |
| 民國 87年 | 83.77 | 81.84 | 80.52 | 80.30 | 79.87 | 80.66 | |
| 民國 88年 | 75.30 | 75.41 | 75.69 | 75.40 | 75.38 | 75.40 | |
| 民國 89年 | 76.22 | 76.11 | 76.34 | 76.31 | 76.99 | 77.40 | |
| 民國 90年 | 77.41 | 76.45 | 76.13 | 76.10 | 75.98 | 77.16 | |
| 民國 91年 | 74.60 | 74.84 | 75.81 | 76.45 | 76.19 | 76.11 | |
| 民國 92年 | 77.95 | 79.01 | 79.70 | 78.50 | 77.74 | 77.59 | |
| 民國 93年 | 79.87 | 80.76 | 81.87 | 82.34 | 83.13 | 83.47 | |
| 民國 94年 | 83.07 | 82.87 | 83.45 | 83.93 | 82.55 | 82.60 | |
| 民國 95年 | 84.00 | 84.78 | 85.21 | 86.70 | 87.99 | 89.86 | |
| 民國 96年 | 89.91 | 90.49 | 91.64 | 93.69 | 94.85 | 94.89 | |
| 民國 97年 | 98.99 | 98.43 | 98.23 | 99.62 | 102.36 | 104.24 | |
| 民國 98年 | 88.25 | 89.24 | 89.08 | 88.52 | 88.54 | 89.96 | |
| 民國 99年 | 94.26 | 94.68 | 95.20 | 96.54 | 96.88 | 96.28 | |
| 民國 100年 | 96.12 | 98.34 | 100.74 | 101.04 | 100.19 | 100.02 | |
| 民國 101年 | 100.32 | 100.14 | 100.52 | 100.47 | 99.31 | 98.25 | |
| 民國 102年 | 96.48 | 97.86 | 97.42 | 96.72 | 95.79 | 96.19 | |
| 民國 103年 | 97.05 | 97.51 | 97.40 | 96.79 | 96.89 | 96.96 | |
| 民國 104年 | 89.41 | 88.91 | 88.81 | 87.96 | 87.52 | 87.79 | |

註：1.由於受查者延誤或更正報價，最近3個月資料均可能修正。

2.表列指數民國59年(含)以前係依據原台灣省政府編布之指數銜接。

Table 2-7 Splicing Table of Wholesale Price Indices (Unadjusted)

| (1)General Index | | | | | | Base Period : 2011=100 |
|------------------|---------|---------|---------|--------|--------|------------------------|
| 7月 | 8月 | 9月 | 10月 | 11月 | 12月 | 年指數 |
| JULY | AUG. | SEPT. | OCT. | NOV. | DEC. | YEARLY INDEX |
| 12.60 | 12.57 | 12.54 | 12.42 | 12.29 | 12.54 | 12.67 |
| 13.98 | 14.15 | 14.31 | 14.48 | 14.39 | 14.52 | 13.79 |
| 13.72 | 13.78 | 13.64 | 13.62 | 13.74 | 13.99 | 14.09 |
| 15.63 | 16.14 | 16.52 | 17.04 | 18.16 | 18.20 | 16.13 |
| 17.70 | 17.74 | 18.10 | 18.80 | 19.11 | 19.22 | 18.14 |
| 19.27 | 19.27 | 19.45 | 19.59 | 19.65 | 19.55 | 19.44 |
| 19.31 | 19.38 | 19.50 | 19.85 | 20.11 | 20.69 | 19.71 |
| 21.54 | 21.98 | 22.44 | 22.81 | 23.06 | 22.93 | 21.74 |
| 24.30 | 25.16 | 25.74 | 25.92 | 25.84 | 25.61 | 24.82 |
| 25.23 | 25.75 | 26.13 | 26.16 | 25.98 | 25.63 | 25.62 |
| 25.95 | 25.98 | 26.57 | 27.29 | 27.56 | 27.29 | 26.39 |
| 27.78 | 27.79 | 28.74 | 28.80 | 28.83 | 28.80 | 28.10 |
| 28.32 | 28.37 | 29.00 | 29.14 | 28.57 | 28.07 | 28.79 |
| 27.29 | 27.31 | 27.24 | 27.62 | 27.78 | 27.62 | 27.45 |
| 27.70 | 27.84 | 28.99 | 28.96 | 28.59 | 28.23 | 27.86 |
| 28.49 | 28.22 | 28.71 | 28.90 | 28.81 | 29.01 | 28.56 |
| 29.56 | 29.81 | 29.88 | 29.97 | 29.68 | 29.45 | 29.41 |
| 28.76 | 29.07 | 29.17 | 30.40 | 30.37 | 29.92 | 29.34 |
| 30.06 | 30.29 | 30.29 | 30.19 | 30.27 | 30.03 | 30.13 |
| 29.75 | 30.01 | 30.11 | 30.45 | 30.67 | 30.74 | 30.14 |
| 31.10 | 31.52 | 31.64 | 31.74 | 32.09 | 32.92 | 31.49 |
| 37.63 | 39.34 | 41.15 | 42.92 | 44.14 | 46.19 | 38.68 |
| 54.01 | 53.94 | 53.46 | 52.71 | 51.89 | 51.86 | 54.38 |
| 51.60 | 51.83 | 51.78 | 52.15 | 52.01 | 51.56 | 51.62 |
| 53.19 | 53.41 | 53.34 | 53.13 | 53.17 | 53.53 | 53.05 |
| 54.85 | 55.17 | 54.74 | 54.55 | 54.13 | 54.29 | 54.52 |
| 56.24 | 56.49 | 56.93 | 57.38 | 58.48 | 58.83 | 56.44 |
| 65.74 | 66.36 | 66.54 | 66.80 | 66.83 | 68.81 | 64.25 |
| 78.80 | 79.29 | 79.74 | 81.22 | 81.46 | 82.02 | 78.09 |
| 83.73 | 84.37 | 84.55 | 84.29 | 84.10 | 84.12 | 84.04 |
| 83.79 | 84.15 | 83.88 | 83.56 | 83.77 | 83.46 | 83.89 |
| 82.78 | 83.00 | 83.03 | 83.00 | 83.12 | 83.08 | 82.90 |
| 83.65 | 83.20 | 83.05 | 82.95 | 82.78 | 82.59 | 83.30 |
| 80.91 | 80.75 | 80.75 | 80.52 | 80.34 | 80.14 | 81.13 |
| 78.32 | 78.22 | 78.04 | 77.73 | 77.51 | 77.52 | 78.42 |
| 75.90 | 75.65 | 75.22 | 74.90 | 75.01 | 74.47 | 75.87 |
| 75.26 | 75.55 | 75.54 | 75.62 | 75.12 | 75.32 | 74.68 |
| 74.29 | 73.83 | 73.58 | 73.25 | 72.87 | 72.71 | 74.40 |
| 73.56 | 74.58 | 75.71 | 75.70 | 75.38 | 75.10 | 73.96 |
| 74.12 | 73.65 | 73.19 | 73.02 | 72.69 | 72.01 | 74.08 |
| 71.06 | 71.50 | 71.87 | 71.63 | 71.42 | 71.29 | 71.36 |
| 74.05 | 74.48 | 73.86 | 73.31 | 73.08 | 72.92 | 73.15 |
| 75.29 | 75.49 | 75.50 | 75.67 | 76.13 | 76.91 | 74.74 |
| 80.89 | 82.03 | 81.77 | 80.37 | 80.67 | 80.86 | 80.25 |
| 78.76 | 79.29 | 79.00 | 78.52 | 78.10 | 77.97 | 79.45 |
| 78.49 | 79.14 | 78.59 | 79.05 | 82.18 | 82.67 | 79.08 |
| 79.89 | 79.61 | 79.55 | 77.13 | 76.18 | 75.32 | 79.55 |
| 75.43 | 75.93 | 76.51 | 76.76 | 77.02 | 76.99 | 75.94 |
| 77.44 | 77.58 | 77.94 | 78.19 | 78.86 | 78.42 | 77.32 |
| 77.26 | 77.02 | 76.75 | 75.92 | 74.91 | 74.24 | 76.28 |
| 75.78 | 76.41 | 77.12 | 77.57 | 77.23 | 77.69 | 76.32 |
| 77.65 | 78.08 | 77.63 | 77.57 | 78.14 | 78.91 | 78.21 |
| 84.94 | 86.23 | 86.46 | 86.76 | 84.99 | 83.66 | 83.71 |
| 83.58 | 84.63 | 86.38 | 86.73 | 85.72 | 85.10 | 84.22 |
| 91.26 | 92.34 | 92.34 | 91.73 | 90.83 | 90.53 | 88.96 |
| 95.00 | 95.73 | 96.82 | 97.05 | 98.22 | 98.32 | 94.72 |
| 105.87 | 104.68 | 102.73 | 98.56 | 92.59 | 88.82 | 99.59 |
| 91.06 | 93.15 | 93.00 | 92.47 | 93.58 | 93.94 | 90.90 |
| 95.90 | 96.25 | 96.51 | 95.86 | 95.85 | 96.14 | 95.86 |
| 99.78 | 100.17 | 101.41 | 101.38 | 100.56 | 100.25 | 100.00 |
| 98.23 | 99.26 | 99.03 | 97.60 | 96.62 | 96.29 | 98.84 |
| 96.06 | 96.46 | 96.48 | 95.80 | 95.72 | 96.28 | 96.44 |
| 96.88 | 96.49 | 95.66 | 94.48 | 92.94 | 91.68 | 95.89 |
| 86.97 | r 87.36 | r 87.30 | r 86.34 | 85.74 | | 87.65 |

NOTE : 1.All data are subject to revision 3 months after original publication due to late reports and corrections by respondents.
2.Indices of 1970 and before were sourcing from Taiwan Province.

表2-8 躉售物價指數銜接表（經季節調整）

| 基期：民國100年=100 | | 總指數 | | | | | |
|---------------|--------|--------|--------|--------|--------|---------|--|
| 月MONTH | 1月 | 2月 | 3月 | 4月 | 5月 | 6月 | |
| 年 YEAR | JAN. | FEB. | MAR. | APR. | MAY | JUNE | |
| 民國 41年 | 12.36 | 12.57 | 12.89 | 13.01 | 12.75 | 12.85 | |
| 民國 42年 | 12.78 | 12.94 | 12.91 | 13.01 | 13.47 | 13.82 | |
| 民國 43年 | 14.43 | 14.31 | 14.32 | 14.40 | 14.36 | 14.09 | |
| 民國 44年 | 14.47 | 14.88 | 15.20 | 15.31 | 15.58 | 15.70 | |
| 民國 45年 | 17.61 | 17.50 | 17.54 | 17.82 | 17.89 | 18.10 | |
| 民國 46年 | 19.13 | 19.28 | 19.31 | 19.41 | 19.43 | 19.55 | |
| 民國 47年 | 19.42 | 19.44 | 19.43 | 19.58 | 19.81 | 19.78 | |
| 民國 48年 | 20.68 | 20.72 | 20.99 | 21.05 | 21.08 | 21.46 | |
| 民國 49年 | 23.26 | 23.30 | 24.28 | 25.05 | 24.58 | 24.79 | |
| 民國 50年 | 25.40 | 25.52 | 25.31 | 25.27 | 25.57 | 25.59 | |
| 民國 51年 | 25.78 | 25.82 | 25.67 | 25.91 | 26.65 | 26.50 | |
| 民國 52年 | 27.43 | 27.39 | 27.79 | 28.10 | 27.99 | 28.07 | |
| 民國 53年 | 29.04 | 29.47 | 29.42 | 28.79 | 29.04 | 28.74 | |
| 民國 54年 | 27.96 | 27.39 | 27.58 | 27.48 | 27.33 | 27.41 | |
| 民國 55年 | 27.45 | 27.35 | 27.14 | 27.53 | 27.45 | 27.74 | |
| 民國 56年 | 28.19 | 28.67 | 28.66 | 28.53 | 28.63 | 28.51 | |
| 民國 57年 | 28.84 | 28.90 | 28.96 | 29.28 | 29.48 | 29.51 | |
| 民國 58年 | 29.46 | 29.15 | 29.14 | 28.82 | 28.84 | 29.04 | |
| 民國 59年 | 29.67 | 29.61 | 29.87 | 30.22 | 30.27 | 30.25 | |
| 民國 60年 | 29.77 | 29.57 | 29.60 | 29.72 | 29.94 | 29.99 | |
| 民國 61年 | 30.53 | 30.45 | 30.44 | 30.77 | 31.16 | 31.40 | |
| 民國 62年 | 33.74 | 34.32 | 34.71 | 35.03 | 35.77 | 36.75 | |
| 民國 63年 | 51.59 | 58.04 | 57.03 | 55.66 | 55.12 | 54.71 | |
| 民國 64年 | 51.22 | 50.59 | 50.48 | 50.81 | 51.31 | 51.92 | |
| 民國 65年 | 52.21 | 52.20 | 52.33 | 52.60 | 52.83 | 52.95 | |
| 民國 66年 | 53.89 | 54.03 | 54.07 | 54.14 | 54.27 | 54.74 | |
| 民國 67年 | 54.84 | 54.95 | 54.88 | 55.23 | 55.83 | 56.06 | |
| 民國 68年 | 59.32 | 59.76 | 60.86 | 62.25 | 62.98 | 63.63 | |
| 民國 69年 | 73.59 | 74.52 | 74.80 | 75.21 | 77.06 | 78.38 | |
| 民國 70年 | 83.16 | 83.61 | 84.05 | 84.12 | 83.81 | 83.84 | |
| 民國 71年 | 83.92 | 83.86 | 83.78 | 83.87 | 84.15 | 84.06 | |
| 民國 72年 | 83.17 | 83.13 | 82.57 | 82.65 | 82.44 | 82.80 | |
| 民國 73年 | 83.26 | 83.37 | 83.61 | 83.55 | 83.71 | 84.05 | |
| 民國 74年 | 82.44 | 82.15 | 81.97 | 81.71 | 81.31 | 81.01 | |
| 民國 75年 | 79.84 | 79.27 | 78.57 | 79.22 | 78.84 | 78.48 | |
| 民國 76年 | 77.20 | 77.17 | 76.85 | 76.59 | 76.36 | 75.67 | |
| 民國 77年 | 73.60 | 73.96 | 73.64 | 73.93 | 74.35 | 74.91 | |
| 民國 78年 | 75.45 | 75.67 | 76.02 | 76.20 | 74.81 | 74.75 | |
| 民國 79年 | 73.00 | 72.70 | 72.78 | 72.83 | 73.17 | 73.54 | |
| 民國 80年 | 76.23 | 75.83 | 75.32 | 74.86 | 74.41 | 74.13 | |
| 民國 81年 | 71.62 | 71.05 | 71.39 | 71.55 | 71.52 | 70.85 | |
| 民國 82年 | 71.68 | 72.33 | 72.83 | 73.10 | 72.84 | 73.65 | |
| 民國 83年 | 73.06 | 72.98 | 73.09 | 73.66 | 74.45 | 74.80 | |
| 民國 84年 | 78.20 | 78.79 | 79.37 | 79.93 | 80.10 | 80.06 | |
| 民國 85年 | 80.84 | 80.80 | 80.61 | 80.01 | 79.81 | 79.78 | |
| 民國 86年 | 78.14 | 78.18 | 78.04 | 78.01 | 78.39 | 78.49 | |
| 民國 87年 | 83.81 | 81.89 | 80.60 | 80.75 | 80.18 | 80.45 | |
| 民國 88年 | 75.41 | 75.60 | 75.85 | 75.84 | 75.70 | 75.18 | |
| 民國 89年 | 76.40 | 76.43 | 76.53 | 76.63 | 77.28 | 77.22 | |
| 民國 90年 | 77.68 | 76.86 | 76.31 | 76.31 | 76.22 | 77.05 | |
| 民國 91年 | 74.79 | 75.17 | 75.71 | 76.22 | 76.45 | 76.49 | |
| 民國 92年 | 78.25 | 79.45 | 79.71 | 78.36 | 78.10 | 78.06 | |
| 民國 93年 | 80.55 | 81.50 | 82.24 | 82.49 | 83.65 | 83.92 | |
| 民國 94年 | 84.20 | 84.00 | 84.23 | 84.19 | 83.05 | 82.76 | |
| 民國 95年 | 85.52 | 86.32 | 86.46 | 87.18 | 88.13 | 89.45 | |
| 民國 96年 | 91.78 | 92.30 | 92.99 | 94.07 | 94.71 | 93.99 | |
| 民國 97年 | 100.88 | 100.21 | 99.43 | 99.95 | 102.06 | 103.09 | |
| 民國 98年 | 90.18 | 90.58 | 89.82 | 88.50 | 88.14 | 88.98 | |
| 民國 99年 | 95.86 | 95.53 | 95.54 | 96.25 | 96.41 | 95.62 | |
| 民國 100年 | 97.40 | 98.73 | 100.62 | 100.49 | 99.81 | 99.67 | |
| 民國 101年 | 101.13 | 100.34 | 100.17 | 99.93 | 99.12 | 98.02 | |
| 民國 102年 | 97.14 | 97.96 | 96.95 | 96.33 | 95.76 | 95.94 | |
| 民國 103年 | 97.65 | 97.62 | 97.02 | 96.55 | 96.85 | 96.65 | |
| 民國 104年 | 90.39 | 89.36 | 89.00 | 88.17 | 87.99 | r 87.91 | |

註：本月因重新檢討數列季節性並預測模型重新估算季節因子，故修正近5年資料。

Table 2-8 Splicing Table of Wholesale Price Indices (Seasonally Adjusted)

| General Index | | | | | | 月 MONTH 年 YEAR |
|---------------|------------|-------------|-------------|-------------|-------------|-------------------|
| 7月 JULY | 8月 AUG. | 9月 SEPT. | 10月 OCT. | 11月 NOV. | 12月 DEC. | |
| 12.79 | 12.70 | 12.68 | 12.52 | 12.38 | 12.58 | 1952 |
| 14.21 | 14.30 | 14.47 | 14.56 | 14.43 | 14.54 | 1953 |
| 14.00 | 13.98 | 13.83 | 13.67 | 13.74 | 13.96 | 1954 |
| 15.96 | 16.37 | 16.73 | 17.05 | 18.10 | 18.13 | 1955 |
| 18.06 | 18.00 | 18.30 | 18.76 | 18.99 | 19.12 | 1956 |
| 19.66 | 19.52 | 19.60 | 19.50 | 19.48 | 19.46 | 1957 |
| 19.71 | 19.60 | 19.55 | 19.69 | 19.91 | 20.63 | 1958 |
| 21.94 | 22.19 | 22.38 | 22.59 | 22.84 | 22.91 | 1959 |
| 24.71 | 25.36 | 25.59 | 25.63 | 25.59 | 25.63 | 1960 |
| 25.67 | 26.00 | 25.91 | 25.80 | 25.70 | 25.65 | 1961 |
| 26.37 | 26.27 | 26.31 | 26.89 | 27.26 | 27.29 | 1962 |
| 28.17 | 28.13 | 28.47 | 28.35 | 28.51 | 28.78 | 1963 |
| 28.62 | 28.72 | 28.74 | 28.67 | 28.25 | 28.02 | 1964 |
| 27.53 | 27.61 | 26.97 | 27.14 | 27.49 | 27.56 | 1965 |
| 27.88 | 28.07 | 28.75 | 28.50 | 28.33 | 28.15 | 1966 |
| 28.64 | 28.37 | 28.50 | 28.49 | 28.58 | 28.93 | 1967 |
| 29.71 | 29.91 | 29.74 | 29.66 | 29.52 | 29.36 | 1968 |
| 28.95 | 29.15 | 29.13 | 30.24 | 30.32 | 29.86 | 1969 |
| 30.32 | 30.42 | 30.40 | 30.24 | 30.35 | 30.00 | 1970 |
| 30.11 | 30.21 | 30.35 | 30.71 | 30.94 | 30.77 | 1971 |
| 31.56 | 31.82 | 32.00 | 32.16 | 32.52 | 33.04 | 1972 |
| 38.12 | 39.68 | 41.56 | 43.42 | 44.68 | 46.40 | 1973 |
| 54.45 | 54.23 | 53.86 | 53.20 | 52.47 | 52.18 | 1974 |
| 51.93 | 52.02 | 52.11 | 52.60 | 52.56 | 51.93 | 1975 |
| 53.34 | 53.44 | 53.59 | 53.53 | 53.66 | 53.93 | 1976 |
| 54.85 | 55.11 | 54.94 | 54.94 | 54.56 | 54.69 | 1977 |
| 56.16 | 56.37 | 57.11 | 57.77 | 58.90 | 59.22 | 1978 |
| 65.69 | 66.27 | 66.71 | 67.18 | 67.20 | 69.13 | 1979 |
| 78.83 | 79.21 | 79.87 | 81.55 | 81.76 | 82.28 | 1980 |
| 83.82 | 84.32 | 84.65 | 84.53 | 84.29 | 84.30 | 1981 |
| 83.90 | 84.11 | 83.91 | 83.68 | 83.87 | 83.57 | 1982 |
| 82.88 | 82.95 | 83.00 | 83.04 | 83.12 | 83.09 | 1983 |
| 83.68 | 83.10 | 82.97 | 82.95 | 82.74 | 82.54 | 1984 |
| 80.85 | 80.63 | 80.65 | 80.47 | 80.32 | 80.09 | 1985 |
| 78.20 | 78.06 | 77.91 | 77.64 | 77.53 | 77.48 | 1986 |
| 75.75 | 75.47 | 75.05 | 74.77 | 75.08 | 74.48 | 1987 |
| 75.09 | 75.35 | 75.35 | 75.44 | 75.21 | 75.40 | 1988 |
| 74.10 | 73.62 | 73.36 | 73.03 | 72.97 | 72.89 | 1989 |
| 73.36 | 74.32 | 75.45 | 75.48 | 75.49 | 75.34 | 1990 |
| 73.88 | 73.33 | 72.91 | 72.84 | 72.84 | 72.33 | 1991 |
| 70.81 | 71.08 | 71.59 | 71.56 | 71.63 | 71.63 | 1992 |
| 73.81 | 73.99 | 73.58 | 73.33 | 73.36 | 73.25 | 1993 |
| 75.15 | 74.98 | 75.27 | 75.80 | 76.44 | 77.16 | 1994 |
| 80.85 | 81.58 | 81.55 | 80.53 | 80.97 | 81.02 | 1995 |
| 78.83 | 78.91 | 78.79 | 78.65 | 78.31 | 78.00 | 1996 |
| 78.63 | 78.84 | 78.33 | 79.08 | 82.25 | 82.61 | 1997 |
| 79.98 | 79.35 | 79.23 | 77.06 | 76.14 | 75.20 | 1998 |
| 75.43 | 75.66 | 76.11 | 76.57 | 76.95 | 76.92 | 1999 |
| 77.36 | 77.25 | 77.50 | 77.94 | 78.82 | 78.44 | 2000 |
| 77.12 | 76.60 | 76.23 | 75.61 | 74.94 | 74.39 | 2001 |
| 76.03 | 75.70 | 76.71 | 77.05 | 77.44 | 78.05 | 2002 |
| 77.76 | 77.31 | 77.04 | 76.88 | 78.22 | 79.35 | 2003 |
| 84.75 | 85.24 | 85.36 | 85.55 | 84.97 | 84.28 | 2004 |
| 83.02 | 83.38 | 84.79 | 85.68 | 85.54 | 85.78 | 2005 |
| 90.25 | 90.63 | 90.47 | 90.87 | 90.84 | 91.47 | 2006 |
| 93.76 | 93.69 | 94.91 | 96.41 | 98.48 | 99.52 | 2007 |
| 104.60 | 102.45 | 100.95 | 98.17 | 93.18 | 90.16 | 2008 |
| 90.05 | 91.17 | 91.58 | 92.38 | 94.24 | 95.17 | 2009 |
| 95.34 | 94.71 | 95.44 | 95.90 | 96.57 | 97.18 | 2010 |
| 99.64 | 99.08 | 100.66 | 101.50 | 101.28 | 101.13 | 2011 |
| 98.22 | 98.43 | 98.37 | 97.74 | 97.39 | 97.17 | 2012 |
| 95.90 | 95.72 | 95.87 | 95.94 | 96.51 | 97.23 | 2013 |
| 96.51 | 95.78 | 95.06 | 94.58 | 93.73 | 92.74 | 2014 |
| Γ 86.54 | Γ 86.68 | Γ 86.48 | Γ 86.17 | 86.15 | | 2015 |

Note : The recent 5 years indices are revised due to review of forecasting model and re-estimating seasonal factor.

表 3-1 進口物價指數變動分析表—新台幣計價

基期：民國100年=100

| 類 | Groups | 項數 Item | 101年12月 相對重要性 Relative Importance, December 2012 (%) | 本年11月份 指數 This Month Index |
|------------------|--|------------|--|-------------------------------------|
| 總指數 | General Index | 278 | 1,000.00 | 78.50 |
| 基本分類(按HS分) | The Basic Group (By HS) | | | |
| 第1類 動物產品 | Animal Products | 9 | 8.69 | 102.42 |
| 02 肉類 | Meat | 3 | 3.49 | 91.37 |
| 03 魚、甲殼及軟體類動物 | Fish, Crustaceans & Mollusks | 3 | 2.67 | 122.71 |
| 第2類 植物產品 | Vegetable Products | 8 | 18.57 | 83.30 |
| 黃豆 | Soybeans | 1 | 6.51 | 78.99 |
| 玉米 | Corn | 1 | 5.52 | 68.50 |
| 第4類 調製食品、飲料、酒及菸類 | Prepared Foodstuffs, Beverages, Spirits & Tobacco | 10 | 16.13 | 110.67 |
| 22 飲料及酒類 | Beverages & Spirits | 3 | 3.94 | 106.05 |
| 第5類 礦產品 | Mineral Products | 14 | 253.98 | 50.09 |
| 25 粗鹽、石料及水泥 | Salt, Stone & Cement | 4 | 4.40 | 102.95 |
| 27 能源礦產品 | Energy Minerals | 9 | 240.56 | 50.71 |
| 原油 | Petroleum | 1 | 119.62 | 42.97 |
| 第6類 化學或有關工業產品 | Products of The Chemical or Allied Industries | 51 | 124.62 | 78.79 |
| 28 無機化學產品及貴金屬化合物 | Inorganic Chemicals, Organic or Inorganic Compounds of Precious Metals | 8 | 13.81 | 94.73 |
| 29 有機化學產品 | Organic Chemicals | 19 | 50.11 | 60.15 |
| 32 著色料、漆類及油墨 | Colouring Matter, Paints, Putty & Inks | 6 | 6.90 | 104.49 |
| 34 界面活性劑、潤滑劑及擦光料 | Surface-Active Agents, Lubricating Preparations & Polishes | 3 | 3.77 | 95.77 |
| 37 感光或電影用品 | Photographic or Cinematographic Goods | 3 | 5.56 | 76.32 |
| 38 雜項化學產品 | Miscellaneous Chemical Products | 6 | 28.06 | 89.57 |
| 第7類 塑、橡膠及其製品 | Plastics, Rubber & Articles Thereof | 22 | 34.91 | 79.64 |
| 39 塑膠及其製品 | Plastics & Articles Thereof | 18 | 29.76 | 87.31 |
| 40 橡膠及其製品 | Rubber & Articles Thereof | 4 | 5.15 | 51.89 |
| 第8類 皮革及其製品 | Leather & Articles Thereof | 3 | 4.47 | 108.63 |
| 第9類 木及木製品 | Wood & Articles of Wood | 5 | 5.32 | 107.58 |
| 44 木及木製品 | Wood & Articles of Wood | 5 | 5.32 | 107.58 |
| 第10類 木漿、紙及其製品 | Wood Pulp, Paper & Articles Thereof | 10 | 9.85 | 92.41 |

附註：1.基本分類各類、章定義範圍同國際商品統一分類系統(HS)，惟名稱略經精簡。

2.基本分類中，部分類章因考量對廠商或具特定性，爰不單獨公布該類章，惟納編彙計總指數。

3.進口原油，交貨條件為船上交貨，賣方將原油運至出口港並裝船，所有權即移轉至買方，故其計價時點及基礎為原油裝船時的合約價格，加上運費及保險費。

Table 3-1 The Changes of Import Price Indices — on N.T.D.Basis

Base Period : 2011=100

| 本年10月份 指數 Previous Month Index | 本月指數與各期比較 Compared with Each Period | | | | 本年前11月指數平均與上年同期比較 Compared with the Same Period(JAN.- NOV.) | | | |
|--|--|---|--|---|---|---|---------------------------------|---|
| | 與上月比較 Compared with Previous Month (%) | 對總指數影響 Effects on General Index (百分點) | 與上年同月比較 Compared with the Same Month of Previous Year (%) | 對總指數影響 Effects on General Index (百分點) | 本年平均 This Period (Average) | 上年平均 Previous Period (Average) | 漲跌率 Percent Change (%) | 對總指數影響 Effects on General Index (百分點) |
| 79.36 | -1.08 | -1.08 | -10.18 | -10.18 | 80.69 | 92.98 | -13.22 | -13.22 |
| 101.59 | 0.82 | 0.01 | -4.95 | -0.05 | 102.59 | 110.12 | -6.84 | -0.07 |
| 91.38 | -0.01 | 0.00 | -13.07 | -0.05 | 92.85 | 98.45 | -5.69 | -0.02 |
| 119.70 | 2.51 | 0.01 | 4.33 | 0.01 | 118.53 | 114.55 | 3.47 | 0.01 |
| 84.64 | -1.58 | -0.03 | -7.79 | -0.14 | 85.42 | 95.08 | -10.16 | -0.19 |
| 79.60 | -0.77 | 0.00 | -16.44 | -0.10 | 84.37 | 107.93 | -21.83 | -0.14 |
| 70.25 | -2.49 | -0.01 | -9.36 | -0.05 | 70.16 | 80.89 | -13.26 | -0.07 |
| 111.50 | -0.74 | -0.02 | 1.58 | 0.03 | 109.93 | 108.79 | 1.05 | 0.02 |
| 106.56 | -0.48 | 0.00 | 0.83 | 0.00 | 105.22 | 111.84 | -5.92 | -0.02 |
| 52.48 | -4.55 | -0.76 | -33.89 | -7.39 | 56.94 | 92.92 | -38.72 | -9.73 |
| 103.33 | -0.37 | 0.00 | -2.46 | -0.01 | 102.80 | 108.28 | -5.06 | -0.02 |
| 53.32 | -4.89 | -0.76 | -35.09 | -7.23 | 58.13 | 96.08 | -39.50 | -9.41 |
| 48.45 | -11.31 | -0.78 | -42.11 | -4.06 | 52.13 | 96.72 | -46.10 | -5.44 |
| 79.59 | -1.01 | -0.13 | -11.55 | -1.46 | 82.01 | 93.06 | -11.87 | -1.48 |
| 95.26 | -0.56 | -0.01 | -8.75 | -0.13 | 96.09 | 102.23 | -6.01 | -0.08 |
| 61.09 | -1.54 | -0.06 | -27.14 | -1.28 | 67.72 | 92.01 | -26.40 | -1.31 |
| 105.11 | -0.59 | -0.01 | 4.77 | 0.04 | 102.40 | 99.87 | 2.53 | 0.02 |
| 95.61 | 0.17 | 0.00 | -1.10 | 0.00 | 95.32 | 97.04 | -1.77 | -0.01 |
| 77.24 | -1.19 | -0.01 | -4.75 | -0.02 | 77.13 | 85.92 | -10.23 | -0.05 |
| 90.77 | -1.32 | -0.04 | -1.99 | -0.06 | 90.32 | 92.30 | -2.15 | -0.06 |
| 80.32 | -0.85 | -0.03 | -5.76 | -0.21 | 80.86 | 85.11 | -4.99 | -0.17 |
| 87.88 | -0.65 | -0.02 | -4.69 | -0.15 | 88.17 | 91.61 | -3.76 | -0.11 |
| 53.17 | -2.41 | -0.01 | -13.34 | -0.06 | 54.93 | 63.31 | -13.24 | -0.06 |
| 109.46 | -0.76 | 0.00 | -12.06 | -0.07 | 114.60 | 122.09 | -6.13 | -0.03 |
| 108.37 | -0.73 | -0.01 | -2.34 | -0.02 | 109.71 | 109.32 | 0.36 | 0.00 |
| 108.37 | -0.73 | -0.01 | -2.34 | -0.02 | 109.71 | 109.32 | 0.36 | 0.00 |
| 92.21 | 0.22 | 0.00 | 0.05 | 0.00 | 91.36 | 91.90 | -0.59 | -0.01 |

Note :1.Definition scope of the basic group into section and chapter is correspondent with Harmonized System(HS).

Nevertheless, their names are simplified generally.

2.Some price indices of the sections and chapters with few or specific firms in the basic group are not disseminated, but are included when computing indices.

3.The trade term of import petroleum is f.o.b. (free on board), the ownership transferred to buyer as seller deliver petroleum on board the ship. That the timing and base of price valuation will be f.o.b. cargo plus insurance and freight fee.

表 3-1 進口物價指數變動分析表—新台幣計價 (續)

基期：民國100年=100

| 類 | Groups | 別 | 項 數 Item | 101年12月 相對重要 性 Relative Importance, December 2012 (%) | 本年11月份 指數 This Month Index |
|-----------|---------------------------|--|-------------|--|-------------------------------------|
| 47 | 木漿及回收紙製品 | Wood Pulp & Recovered Paper Product | 3 | 2.98 | 85.81 |
| 48 | 紙、紙板及其製品 | Paper, Paperboard & Articles Thereof | 7 | 6.87 | 97.68 |
| 第11類 | 紡織及其製品 | Textiles & Textile Articles | 10 | 12.93 | 87.92 |
| 62 | 非針、鉤針織之衣著 | Articles of Appare, Not Knitted or Crocheted | 3 | 4.11 | 128.19 |
| 第13類 | 石料製品、玻璃及玻璃器 | Stone Materials, Glass & Glassware | 4 | 11.88 | 60.75 |
| 70 | 玻璃及玻璃器 | Glass & Glassware | 3 | 9.42 | 56.79 |
| 第15類 | 基本金屬及其製品 | Base Metals & Articles of Base Metal | 41 | 89.59 | 70.10 |
| 72 | 鋼鐵 | Iron & Steel | 16 | 40.87 | 63.68 |
| 73 | 鋼鐵製品 | Articles of Iron or Steel | 5 | 5.90 | 102.85 |
| 74 | 銅及其製品 | Copper & Articles Thereof | 7 | 22.44 | 70.83 |
| 76 | 鋁及其製品 | Aluminium & Articles Thereof | 4 | 8.69 | 78.63 |
| 第16類 | 機器、電機、電視影像及聲音 記錄機等設備 | Machinery, Electrical Equipment, TV Image & Sound Recorders, etc. | 71 | 333.44 | 95.96 |
| 84 | 鍋爐、機器、機械用具及其零件 | Boilers, Machinery, Mechanical Appliances & Parts Thereof | 35 | 110.77 | 86.78 |
| 85 | 電機、電視影像、聲音記錄等 設備及其零件 | Electrical Machiner, TV Image, Sound Recorders & Parts, etc. | 36 | 222.67 | 100.99 |
| 第17類 | 運輸工具 | Transportation Equipment | 3 | 24.18 | 97.35 |
| 87 | 運輸工具 | Transportation Equipment | 3 | 24.18 | 97.35 |
| 第18類 | 光學、計量、醫療儀器、樂器 及其零件 | Optical, Measuring, Medical Instruments, Musical Instruments & Parts Thereof | 12 | 42.64 | 98.15 |
| 90 | 光學、計量、檢查、醫療儀器 及其零件 | Optical, Measuring, Checking, Medical Instruments & Parts Thereof | 11 | 40.69 | 97.80 |
| 第20類 | 雜項製品 | Miscellaneous Manufactured Articles | 3 | 5.45 | 99.49 |
| 按用途別分類 | By Usage | | 278 | 1000.00 | 78.50 |
| 一. 農工原料 | Raw Materials | | 191 | 777.86 | 74.64 |
| 1. 農業原料 | Agricultural Materials | | 6 | 17.69 | 83.63 |
| 2. 工業原料 | Industrial Materials | | 182 | 575.56 | 81.34 |
| 3. 能源 | Energy | | 3 | 184.62 | 50.17 |
| 二. 資本用品 | Capital Goods | | 39 | 131.73 | 90.03 |
| 三. 消費用品 | Consumer Goods | | 48 | 90.41 | 96.92 |
| 1. 非耐久消費品 | Nondurable Consumer Goods | | 27 | 40.57 | 101.23 |
| 2. 耐久消費品 | Durable Consumer Goods | | 21 | 49.84 | 93.54 |

Table 3-1 The Changes of Import Price Indices — on N.T.D.Basis (Cont.)

Base Period : 2011=100

| 本年10月份 指數 Previous Month Index | 本月指數與各期比較 Compared with Each Period | | | | 本年前11月指數平均與上年同期比較 Compared with the Same Period(JAN.-NOV.) of Previous Year | | | |
|--|--|---|--|---|---|---|---------------------------------|---|
| | 與上月比較 Compared with Previous Month (%) | 對總指數影響 Effects on General Index (百分點) | 與上年同月比較 Compared with the Same Month of Previous Year (%) | 對總指數影響 Effects on General Index (百分點) | 本年平均 This Period (Average) | 上年平均 Previous Period (Average) | 漲跌率 Percent Change (%) | 對總指數影響 Effects on General Index (百分點) |
| 85.52 | 0.34 | 0.00 | 0.18 | 0.00 | 84.49 | 85.85 | -1.58 | -0.01 |
| 97.52 | 0.16 | 0.00 | 0.00 | 0.00 | 96.74 | 96.89 | -0.15 | 0.00 |
| 87.90 | 0.02 | 0.00 | 3.74 | 0.05 | 86.47 | 85.23 | 1.45 | 0.02 |
| 127.86 | 0.26 | 0.00 | 6.97 | 0.03 | 125.32 | 117.37 | 6.77 | 0.03 |
| 61.48 | -1.19 | -0.01 | -3.08 | -0.03 | 61.16 | 68.83 | -11.14 | -0.11 |
| 57.53 | -1.29 | -0.01 | -4.44 | -0.03 | 57.45 | 66.70 | -13.87 | -0.11 |
| 70.93 | -1.17 | -0.10 | -15.83 | -1.50 | 75.21 | 84.02 | -10.49 | -0.94 |
| 63.89 | -0.33 | -0.01 | -20.25 | -0.86 | 69.82 | 82.40 | -15.27 | -0.63 |
| 102.96 | -0.11 | 0.00 | 0.27 | 0.00 | 101.85 | 102.76 | -0.89 | -0.01 |
| 72.39 | -2.15 | -0.05 | -14.14 | -0.32 | 74.28 | 82.96 | -10.46 | -0.22 |
| 80.38 | -2.18 | -0.02 | -16.45 | -0.16 | 87.28 | 87.24 | 0.05 | 0.00 |
| 95.89 | 0.07 | 0.03 | 1.45 | 0.51 | 94.60 | 95.59 | -1.04 | -0.34 |
| 87.46 | -0.78 | -0.09 | -0.03 | 0.00 | 86.06 | 90.21 | -4.60 | -0.49 |
| 100.53 | 0.46 | 0.12 | 2.11 | 0.51 | 99.30 | 98.67 | 0.64 | 0.15 |
| 97.69 | -0.35 | -0.01 | 0.10 | 0.00 | 95.86 | 99.45 | -3.61 | -0.09 |
| 97.69 | -0.35 | -0.01 | 0.10 | 0.00 | 95.86 | 99.45 | -3.61 | -0.09 |
| 98.71 | -0.57 | -0.03 | 1.36 | 0.06 | 97.16 | 99.34 | -2.19 | -0.10 |
| 98.25 | -0.46 | -0.02 | 1.20 | 0.05 | 96.75 | 99.21 | -2.48 | -0.10 |
| 100.04 | -0.55 | 0.00 | 3.26 | 0.02 | 99.86 | 97.06 | 2.88 | 0.02 |
| 79.36 | -1.08 | -1.08 | -10.18 | -10.18 | 80.69 | 92.98 | -13.22 | -13.22 |
| 75.64 | -1.32 | -0.99 | -13.39 | -10.35 | 77.72 | 92.70 | -16.16 | -12.63 |
| 84.96 | -1.57 | -0.03 | -10.02 | -0.18 | 86.40 | 99.60 | -13.25 | -0.24 |
| 81.66 | -0.39 | -0.24 | -7.47 | -4.45 | 82.96 | 91.22 | -9.06 | -5.26 |
| 53.40 | -6.05 | -0.72 | -35.96 | -5.71 | 58.07 | 95.47 | -39.17 | -7.13 |
| 90.60 | -0.63 | -0.09 | 1.02 | 0.13 | 88.91 | 92.35 | -3.72 | -0.48 |
| 97.00 | -0.08 | -0.01 | 0.24 | 0.02 | 96.08 | 97.21 | -1.16 | -0.11 |
| 101.37 | -0.14 | -0.01 | -0.17 | -0.01 | 100.52 | 101.31 | -0.78 | -0.03 |
| 93.57 | -0.03 | 0.00 | 0.60 | 0.03 | 92.59 | 94.01 | -1.51 | -0.07 |

表 3-2 進口物價指數變動分析表—美元計價

基期：民國100年=100

| 類 Groups | 別 | 項 數 Item | 101年12月 相對重要 性 Relative Importance, December 2012 (%) | 本年11月份 指數 This Month Index |
|--------------------|--|-------------|--|-------------------------------------|
| 總指數 | General Index | 278 | 1,000.00 | 70.77 |
| 基本分類(按HS分) | The Basic Group (By HS) | | | |
| 第 1 類 動物產品 | Animal Products | 9 | 8.69 | 92.36 |
| 02 肉類 | Meat | 3 | 3.49 | 82.41 |
| 03 魚、甲殼及軟體類動物 | Fish, Crustaceans & Mollusks | 3 | 2.67 | 110.69 |
| 第 2 類 植物產品 | Vegetable Products | 8 | 18.57 | 75.07 |
| 黃豆 | Soybeans | 1 | 6.51 | 71.18 |
| 玉米 | Corn | 1 | 5.52 | 61.74 |
| 第 4 類 調製食品、飲料、酒及菸類 | Prepared Foodstuffs, Beverages, Spirits & Tobacco | 10 | 16.13 | 99.77 |
| 22 飲料及酒類 | Beverages & Spirits | 3 | 3.94 | 95.64 |
| 第 5 類 礦產品 | Mineral Products | 14 | 253.98 | 45.16 |
| 25 粗鹽、石料及水泥 | Salt, Stone & Cement | 4 | 4.40 | 92.85 |
| 27 能源礦產品 | Energy Minerals | 9 | 240.56 | 45.73 |
| 原油 | Petroleum | 1 | 119.62 | 38.74 |
| 第 6 類 化學或有關工業產品 | Products of The Chemical or Allied Industries | 51 | 124.62 | 71.02 |
| 28 無機化學產品及貴金屬化合物 | Inorganic Chemicals, Organic or Inorganic Compounds of Precious Metals | 8 | 13.81 | 85.46 |
| 29 有機化學產品 | Organic Chemicals | 19 | 50.11 | 54.21 |
| 32 著色料、漆類及油墨 | Colouring Matter, Paints, Putty & Inks | 6 | 6.90 | 94.24 |
| 34 界面活性劑、潤滑劑及擦光料 | Surface-Active Agents, Lubricating Preparations & Polishes | 3 | 3.77 | 86.37 |
| 37 感光或電影用品 | Photographic or Cinematographic Goods | 3 | 5.56 | 68.82 |
| 38 雜項化學產品 | Miscellaneous Chemical Products | 6 | 28.06 | 80.75 |
| 第 7 類 塑、橡膠及其製品 | Plastics, Rubber & Articles Thereof | 22 | 34.91 | 71.78 |
| 39 塑膠及其製品 | Plastics & Articles Thereof | 18 | 29.76 | 78.71 |
| 40 橡膠及其製品 | Rubber & Articles Thereof | 4 | 5.15 | 46.74 |
| 第 8 類 皮革及其製品 | Leather & Articles Thereof | 3 | 4.47 | 97.94 |
| 第 9 類 木及木製品 | Wood & Articles of Wood | 5 | 5.32 | 96.97 |
| 44 木及木製品 | Wood & Articles of Wood | 5 | 5.32 | 96.97 |
| 第10類 木漿、紙及其製品 | Wood Pulp, Paper & Articles | 10 | 9.85 | 83.26 |

附註：1.基本分類各類、章定義範圍同國際商品統一分類系統(HS)，惟名稱略經精簡。

2.基本分類中，部分類章因考量對廠商或具特定性，爰不單獨公布該類章，惟納編彙計總指數。

3.進口原油，交貨條件為船上交貨，賣方將原油運至出口港並裝船，所有權即移轉至買方，故其計價時點及基礎為原油裝船時的合約價格，加上運費及保險費。

Table 3-2 The Changes of Import Price Indices — on U.S.D.Basis

Base Period : 2011=100

| 本年10月份 指數 Previous Month Index r | 本月指數與各期比較 Compared with Each Period | | | | 本年前11月指數平均與上年同期比較 Compared with the Same Period(JAN.- NOV.) | | | |
|---|--|---|--|---|---|---|---------------------------------|---|
| | 與上月比較 Compared with Previous Month (%) | 對總指數影響 Effects on General Index (百分點) | 與上年同月比較 Compared with the Same Month of Previous Year (%) | 對總指數影響 Effects on General Index (百分點) | 本年平均 This Period (Average) | 上年平均 Previous Period (Average) | 漲跌率 Percent Change (%) | 對總指數影響 Effects on General Index (百分點) |
| 71.79 | -1.42 | -1.42 | -15.39 | -15.39 | 74.99 | 90.47 | -17.11 | -17.11 |
| 91.92 | 0.48 | 0.01 | -10.45 | -0.11 | 95.34 | 107.17 | -11.04 | -0.11 |
| 82.71 | -0.36 | 0.00 | -18.11 | -0.08 | 86.31 | 95.81 | -9.92 | -0.04 |
| 108.34 | 2.17 | 0.01 | -1.70 | -0.01 | 110.16 | 111.50 | -1.20 | 0.00 |
| 76.54 | -1.92 | -0.04 | -13.12 | -0.24 | 79.33 | 92.48 | -14.22 | -0.26 |
| 71.98 | -1.11 | -0.01 | -21.28 | -0.13 | 78.39 | 104.99 | -25.34 | -0.17 |
| 63.53 | -2.82 | -0.01 | -14.61 | -0.07 | 65.17 | 78.69 | -17.18 | -0.08 |
| 100.86 | -1.08 | -0.02 | -4.30 | -0.08 | 102.11 | 105.84 | -3.52 | -0.06 |
| 96.42 | -0.81 | 0.00 | -5.01 | -0.02 | 97.77 | 108.86 | -10.19 | -0.04 |
| 47.48 | -4.89 | -0.81 | -37.72 | -8.22 | 52.99 | 90.45 | -41.42 | -10.41 |
| 93.50 | -0.70 | 0.00 | -8.10 | -0.04 | 95.53 | 105.39 | -9.36 | -0.04 |
| 48.24 | -5.20 | -0.81 | -38.83 | -8.00 | 54.10 | 93.53 | -42.16 | -10.05 |
| 43.83 | -11.61 | -0.80 | -45.47 | -4.38 | 48.54 | 94.15 | -48.44 | -5.72 |
| 71.99 | -1.35 | -0.17 | -16.68 | -2.12 | 76.22 | 90.55 | -15.83 | -1.97 |
| 86.23 | -0.89 | -0.01 | -14.03 | -0.21 | 89.33 | 99.53 | -10.25 | -0.14 |
| 55.24 | -1.86 | -0.07 | -31.35 | -1.48 | 62.99 | 89.51 | -29.63 | -1.47 |
| 95.11 | -0.91 | -0.01 | -1.29 | -0.01 | 95.14 | 97.21 | -2.13 | -0.02 |
| 86.51 | -0.16 | 0.00 | -6.83 | -0.03 | 88.57 | 94.45 | -6.23 | -0.02 |
| 69.88 | -1.52 | -0.01 | -10.26 | -0.05 | 71.66 | 83.62 | -14.30 | -0.07 |
| 82.11 | -1.66 | -0.05 | -7.66 | -0.23 | 83.91 | 89.81 | -6.57 | -0.19 |
| 72.64 | -1.18 | -0.04 | -11.22 | -0.40 | 75.11 | 82.79 | -9.28 | -0.31 |
| 79.49 | -0.98 | -0.03 | -10.21 | -0.32 | 81.91 | 89.12 | -8.09 | -0.24 |
| 48.06 | -2.75 | -0.01 | -18.36 | -0.08 | 51.00 | 61.55 | -17.14 | -0.08 |
| 99.02 | -1.09 | -0.01 | -17.15 | -0.10 | 106.52 | 118.80 | -10.34 | -0.05 |
| 98.01 | -1.06 | -0.01 | -7.99 | -0.05 | 101.92 | 106.33 | -4.15 | -0.02 |
| 98.01 | -1.06 | -0.01 | -7.99 | -0.05 | 101.92 | 106.33 | -4.15 | -0.02 |
| 83.36 | -0.12 | 0.00 | -5.74 | -0.06 | 84.81 | 89.37 | -5.10 | -0.05 |

Note :1.Definition scope of the basic group into section and chapter is correspondent with Harmonized System(HS).

Nevertheless, their names are simplified generally.

2.Some price indices of the sections and chapters with few or specific firms in the basic group are not disseminated, but are included when computing indices.

3.The trade term of import petroleum is f.o.b. (free on board), the ownership transferred to buyer as seller deliver petroleum on board the ship. That the timing and base of price valuation will be f.o.b. cargo plus insurance and freight fee.

表 3-2 進口物價指數變動分析表——美元計價（續）

基期：民國100年=100

| 類 | Groups | 別 | 項 數 Item | 101年12月 相對重要 性 Relative Importance, December 2012 (%) | 本年11月份 指數 This Month Index |
|-----------|---------------------------|--|-------------|--|-------------------------------------|
| 47 | 木漿及回收紙製品 | Wood Pulp & Recovered Paper Product | 3 | 2.98 | 77.27 |
| 48 | 紙、紙板及其製品 | Paper, Paperboard & Articles Thereof | 7 | 6.87 | 88.05 |
| 第11類 | 紡織及其製品 | Textiles & Textile Articles | 10 | 12.93 | 79.23 |
| 62 | 非針、鉤針織之衣著 | Articles of Appare, Not Knitted or Crocheted | 3 | 4.11 | 115.60 |
| 第13類 | 石料製品、玻璃及玻璃器 | Stone Materials, Glass & Glassware | 4 | 11.88 | 54.73 |
| 70 | 玻璃及玻璃器 | Glass & Glassware | 3 | 9.42 | 51.17 |
| 第15類 | 基本金屬及其製品 | Base Metals & Articles of Base Metal | 41 | 89.59 | 63.16 |
| 72 | 鋼鐵 | Iron & Steel | 16 | 40.87 | 57.39 |
| 73 | 鋼鐵製品 | Articles of Iron or Steel | 5 | 5.90 | 92.76 |
| 74 | 銅及其製品 | Copper & Articles Thereof | 7 | 22.44 | 63.79 |
| 76 | 鋁及其製品 | Aluminium & Articles Thereof | 4 | 8.69 | 70.83 |
| 第16類 | 機器、電機、電視影像及聲音 記錄機等設備 | Machinery, Electrical Equipment, TV Image & Sound Recorders, etc. | 71 | 333.44 | 86.53 |
| 84 | 鍋爐、機器、機械用具及其零件 | Boilers, Machinery, Mechanical Appliances & Parts Thereof | 35 | 110.77 | 78.27 |
| 85 | 電機、電視影像、聲音記錄等 設備及其零件 | Electrical Machiner, TV Image, Sound Recorders & Parts, etc. | 36 | 222.67 | 91.06 |
| 第17類 | 運輸工具 | Transportation Equipment | 3 | 24.18 | 87.78 |
| 87 | 運輸工具 | Transportation Equipment | 3 | 24.18 | 87.78 |
| 第18類 | 光學、計量、醫療儀器、樂器 及其零件 | Optical, Measuring, Medical Instruments, Musical Instruments & Parts Thereof | 12 | 42.64 | 88.49 |
| 90 | 光學、計量、檢查、醫療儀器 及其零件 | Optical, Measuring, Checking, Medical Instruments & Parts Thereof | 11 | 40.69 | 88.18 |
| 第20類 | 雜項製品 | Miscellaneous Manufactured Articles | 3 | 5.45 | 89.71 |
| 按用途別分類 | By Usage | | 278 | 1000.00 | 70.77 |
| 一. 農工原料 | Raw Materials | | 191 | 777.86 | 67.29 |
| 1. 農業原料 | Agricultural Materials | | 6 | 17.69 | 75.36 |
| 2. 工業原料 | Industrial Materials | | 182 | 575.56 | 73.32 |
| 3. 能源 | Energy | | 3 | 184.62 | 45.24 |
| 二. 資本用品 | Capital Goods | | 39 | 131.73 | 81.19 |
| 三. 消費用品 | Consumer Goods | | 48 | 90.41 | 87.39 |
| 1. 非耐久消費品 | Nondurable Consumer Goods | | 27 | 40.57 | 91.28 |
| 2. 耐久消費品 | Durable Consumer Goods | | 21 | 49.84 | 84.33 |

Table 3-2 The Changes of Import Price Indices — on U.S.D.Basis (Cont.)

Base Period : 2011=100

| 本年10月份 指數 Previous Month Index r | 本月指數與各期比較 Compared with Each Period | | | | 本年前11月指數平均與上年同期比較 Compared with the Same Period(JAN.-NOV.) of Previous Year | | | |
|---|--|---|--|---|---|---|---------------------------------|---|
| | 與上月比較 Compared with Previous Month (%) | 對總指數影響 Effects on General Index (百分點) | 與上年同月比較 Compared with the Same Month of Previous Year (%) | 對總指數影響 Effects on General Index (百分點) | 本年平均 This Period (Average) | 上年平均 Previous Period (Average) | 漲跌率 Percent Change (%) | 對總指數影響 Effects on General Index (百分點) |
| 77.27 | 0.00 | 0.00 | -5.63 | -0.02 | 78.39 | 83.44 | -6.05 | -0.02 |
| 88.20 | -0.17 | 0.00 | -5.79 | -0.05 | 89.85 | 94.25 | -4.67 | -0.03 |
| 79.48 | -0.31 | -0.01 | -2.26 | -0.03 | 80.29 | 82.89 | -3.14 | -0.04 |
| 115.70 | -0.09 | 0.00 | 0.77 | 0.00 | 116.43 | 114.23 | 1.93 | 0.01 |
| 55.57 | -1.51 | -0.02 | -8.69 | -0.09 | 56.77 | 66.93 | -15.18 | -0.15 |
| 52.01 | -1.62 | -0.01 | -9.96 | -0.07 | 53.34 | 64.87 | -17.77 | -0.14 |
| 64.12 | -1.50 | -0.13 | -20.70 | -1.96 | 69.87 | 81.70 | -14.48 | -1.30 |
| 57.78 | -0.67 | -0.03 | -24.87 | -1.06 | 64.90 | 80.16 | -19.04 | -0.79 |
| 93.17 | -0.44 | 0.00 | -5.54 | -0.04 | 94.64 | 100.03 | -5.39 | -0.03 |
| 65.41 | -2.48 | -0.05 | -19.11 | -0.43 | 68.98 | 80.63 | -14.45 | -0.31 |
| 72.65 | -2.51 | -0.02 | -21.28 | -0.21 | 81.09 | 84.80 | -4.38 | -0.04 |
| 86.76 | -0.27 | -0.10 | -4.43 | -1.55 | 87.89 | 93.03 | -5.53 | -1.83 |
| 79.15 | -1.11 | -0.13 | -5.82 | -0.63 | 79.96 | 87.82 | -8.95 | -0.94 |
| 90.95 | 0.12 | 0.03 | -3.79 | -0.91 | 92.25 | 96.01 | -3.92 | -0.89 |
| 88.38 | -0.68 | -0.02 | -5.69 | -0.15 | 89.05 | 96.78 | -7.99 | -0.20 |
| 88.38 | -0.68 | -0.02 | -5.69 | -0.15 | 89.05 | 96.78 | -7.99 | -0.20 |
| 89.30 | -0.91 | -0.05 | -4.50 | -0.21 | 90.26 | 96.66 | -6.62 | -0.29 |
| 88.88 | -0.79 | -0.04 | -4.65 | -0.20 | 89.87 | 96.53 | -6.90 | -0.29 |
| 90.51 | -0.88 | -0.01 | -2.72 | -0.02 | 92.78 | 94.46 | -1.78 | -0.01 |
| 71.79 | -1.42 | -1.42 | -15.39 | -15.39 | 74.99 | 90.47 | -17.11 | -17.11 |
| 68.42 | -1.65 | -1.23 | -18.41 | -14.23 | 72.23 | 90.20 | -19.92 | -15.57 |
| 76.83 | -1.91 | -0.03 | -15.23 | -0.27 | 80.24 | 96.88 | -17.18 | -0.31 |
| 73.86 | -0.73 | -0.45 | -12.83 | -7.65 | 77.08 | 88.75 | -13.15 | -7.64 |
| 48.32 | -6.37 | -0.76 | -39.67 | -6.30 | 54.05 | 92.94 | -41.84 | -7.62 |
| 81.98 | -0.96 | -0.14 | -4.83 | -0.64 | 82.60 | 89.89 | -8.11 | -1.04 |
| 87.76 | -0.42 | -0.04 | -5.57 | -0.53 | 89.27 | 94.60 | -5.63 | -0.51 |
| 91.72 | -0.48 | -0.02 | -5.96 | -0.27 | 93.40 | 98.59 | -5.26 | -0.22 |
| 84.65 | -0.38 | -0.02 | -5.23 | -0.26 | 86.02 | 91.47 | -5.96 | -0.29 |

表 3-3 進口物價基本分類指數

基期：民國100年=100

| 類 別 | 總 指 數 General Index | 動 物 產 品 Animal Products | 肉 類 Meat | 魚 、 甲 殼 及 軟 體 物 Fish, Crustaceans & Mollusks | 植 物 產 品 Vegetable Products | 黃 豆 Soybeans | 玉 米 Corn |
|-----------|------------------------------|-------------------------------------|----------------|--|--|--------------------|----------------|
| 項 數 | 278 | 9 | 3 | 3 | 8 | 1 | 1 |
| 權數(千分比) | 1,000.00 | 8.61 | 3.42 | 2.43 | 18.11 | 5.68 | 5.73 |
| 定 基 指 數 | | | | | | | |
| 民國95年 | 80.96 | 70.81 | 69.41 | 100.93 | 54.83 | 55.81 | 50.83 |
| 民國96年 | 88.20 | 87.57 | 77.67 | 107.89 | 78.30 | 81.44 | 76.32 |
| 民國97年 | 96.00 | 82.31 | 75.32 | 104.24 | 100.63 | 107.34 | 97.17 |
| 民國98年 | 86.78 | 75.93 | 71.74 | 106.70 | 80.49 | 90.43 | 71.27 |
| 民國99年 | 92.89 | 87.61 | 83.92 | 103.53 | 86.32 | 90.17 | 78.57 |
| 民國100年 | 100.00 | 100.00 | 100.00 | 100.00 | 100.00 | 100.00 | 100.00 |
| 民國101年 | 98.72 | 97.49 | 97.84 | 106.99 | 101.04 | 111.24 | 97.37 |
| 民國102年 | 94.33 | 105.60 | 94.51 | 108.87 | 97.75 | 110.07 | 87.91 |
| 民國103年 | 92.35 | 109.90 | 98.61 | 115.15 | 94.94 | 106.91 | 80.69 |
| 11月 | 87.40 | 107.75 | 105.11 | 117.62 | 90.34 | 94.53 | 75.57 |
| 12月 | 85.49 | 107.44 | 100.43 | 121.78 | 93.33 | 95.65 | 78.51 |
| 民國104年 | | | | | | | |
| 1月 | 82.34 | 107.15 | 98.80 | 119.96 | 91.71 | 93.14 | 76.20 |
| 2月 | 82.34 | 106.54 | 96.84 | 120.32 | 89.91 | 90.18 | 75.02 |
| 3月 | 81.92 | 105.92 | 95.73 | 119.17 | 88.46 | 88.89 | 73.27 |
| 4月 | 81.11 | 101.98 | 92.28 | 117.64 | 85.31 | 85.30 | 70.67 |
| 5月 | 80.70 | 100.31 | 91.10 | 116.38 | 82.01 | 82.93 | 65.14 |
| 6月 | 80.96 | 99.21 | 89.96 | 113.12 | 81.38 | 80.82 | 65.25 |
| 7月 | 80.14 | 99.35 | 89.67 | 116.92 | 83.97 | 83.91 | 69.79 |
| 8月 | r 80.14 | 101.54 | 91.67 | 119.27 | 85.03 | 83.64 | 69.96 |
| 9月 | r 80.08 | 102.48 | 92.54 | 118.62 | 83.94 | 80.72 | 67.75 |
| 10月 | r 79.36 | 101.59 | 91.38 | 119.70 | 84.64 | 79.60 | 70.25 |
| 11月 | 78.50 | 102.42 | 91.37 | 122.71 | 83.30 | 78.99 | 68.50 |
| 年 增 率 (%) | | | | | | | |
| 民國95年 | 8.82 | 12.95 | 10.49 | 31.16 | 3.75 | -6.41 | 9.50 |
| 民國96年 | 8.94 | 23.67 | 11.90 | 6.90 | 42.81 | 45.92 | 50.15 |
| 民國97年 | 8.84 | -6.01 | -3.03 | -3.38 | 28.52 | 31.80 | 27.32 |
| 民國98年 | -9.60 | -7.75 | -4.75 | 2.36 | -20.01 | -15.75 | -26.65 |
| 民國99年 | 7.04 | 15.38 | 16.98 | -2.97 | 7.24 | -0.29 | 10.24 |
| 民國100年 | 7.65 | 14.14 | 19.16 | -3.41 | 15.85 | 10.90 | 27.28 |
| 民國101年 | -1.28 | -2.51 | -2.16 | 6.99 | 1.04 | 11.24 | -2.63 |
| 民國102年 | -4.45 | 8.32 | -3.40 | 1.76 | -3.26 | -1.05 | -9.72 |
| 民國103年 | -2.10 | 4.07 | 4.34 | 5.77 | -2.87 | -2.87 | -8.21 |
| 11月 | -6.14 | 0.29 | 11.07 | 7.93 | -1.01 | -10.01 | 3.18 |
| 12月 | -9.07 | -2.90 | 4.33 | 8.11 | -1.82 | -11.37 | -4.33 |
| 民國104年 | | | | | | | |
| 1月 | -12.98 | -4.08 | 3.23 | 5.78 | -2.44 | -12.21 | -5.49 |
| 2月 | -13.59 | -6.49 | -0.82 | 3.89 | -7.15 | -17.90 | -11.22 |
| 3月 | -13.67 | -7.01 | -1.63 | 1.99 | -11.48 | -22.49 | -17.66 |
| 4月 | -13.77 | -9.17 | -4.17 | 1.91 | -16.10 | -27.53 | -22.47 |
| 5月 | -14.33 | -10.02 | -5.11 | 3.24 | -19.20 | -29.28 | -26.82 |
| 6月 | -14.02 | -9.18 | -5.44 | 0.78 | -16.17 | -26.73 | -23.90 |
| 7月 | -14.51 | -8.03 | -5.13 | 2.41 | -9.27 | -21.67 | -9.03 |
| 8月 | r -13.75 | -5.48 | -7.17 | 5.61 | -8.07 | -22.22 | -6.74 |
| 9月 | r -12.45 | -5.39 | -9.33 | 4.15 | -7.07 | -21.37 | -6.16 |
| 10月 | r -11.80 | -5.26 | -12.43 | 4.15 | -5.09 | -19.99 | -0.01 |
| 11月 | -10.18 | -4.95 | -13.07 | 4.33 | -7.79 | -16.44 | -9.36 |

註：1.由於受查者延誤或更正報價，最近3個月資料均可能修正。

2.基本分類各類、章定義範圍同國際商品統一分類系統(HS)，惟名稱略經精簡。

3.基本分類中，部分類章因考量對廠商或具特定性，爰不單獨公布該類章，惟納編彙計總指數。

4.進口原油，交貨條件為船上交貨，賣方將原油運至出口港並裝船，所有權即移轉至買方，故其計價時點及基礎為原油裝船時的合約價格，加上運費及保險費。

Table 3-3 Import Price Indices by Basic Group

Base Period : 2011=100

| 調製食品、飲料、菸類 Prepared Foodstuffs, Beverages, Spirits & Tobacco | 飲料及酒類 Beverages & Spirits | 礦產 Mineral Products | 粗及鹽、水石料 Salt, Stone & Cement | 能源礦產 Energy Minerals | 原油 Petroleum | 化學業或有產關品 Products of The Chemical or Allied Industries | Groups |
|---|------------------------------|------------------------|---------------------------------|-------------------------|-----------------|--|-----------|
| 10 | 3 | 14 | 4 | 9 | 1 | 51 | Item |
| 14.68 | 3.31 | 251.08 | 4.20 | 232.28 | 114.59 | 125.25 | Weight(%) |
| FIXED INDEX | | | | | | | |
| 80.29 | 92.09 | 59.16 | 81.93 | 60.74 | 63.57 | 83.07 | 2006 |
| 82.46 | 94.10 | 66.75 | 85.49 | 68.67 | 71.36 | 90.22 | 2007 |
| 83.16 | 97.44 | 89.19 | 98.87 | 92.14 | 92.61 | 94.52 | 2008 |
| 88.61 | 100.65 | 66.18 | 112.26 | 66.95 | 63.98 | 84.77 | 2009 |
| 96.54 | 97.78 | 78.95 | 105.40 | 79.10 | 77.88 | 91.95 | 2010 |
| 100.00 | 100.00 | 100.00 | 100.00 | 100.00 | 100.00 | 100.00 | 2011 |
| 103.48 | 112.44 | 101.29 | 103.35 | 103.66 | 104.04 | 96.92 | 2012 |
| 104.34 | 115.76 | 96.64 | 105.67 | 99.10 | 101.46 | 94.14 | 2013 |
| 108.82 | 111.32 | 90.77 | 108.22 | 93.78 | 93.63 | 92.50 | 2014 |
| 108.95 | 105.18 | 75.77 | 105.55 | 78.12 | 74.23 | 89.08 | NOV. |
| 109.12 | 105.60 | 67.09 | 107.51 | 68.56 | 59.72 | 86.35 | DEC. |
| | | | | | | | 2015 |
| 111.24 | 105.93 | 56.08 | 106.25 | 56.91 | 44.35 | 83.19 | JAN. |
| 110.68 | 105.52 | 59.24 | 105.20 | 60.39 | 54.71 | 82.67 | FEB. |
| 109.81 | 104.49 | 59.21 | 103.04 | 60.40 | 53.06 | 82.97 | MAR. |
| 108.76 | 103.64 | 59.58 | 101.42 | 61.07 | 57.43 | 83.36 | APR. |
| 107.93 | 103.34 | 61.61 | 100.11 | 63.34 | 61.01 | 82.94 | MAY |
| 108.30 | 103.54 | 61.77 | 100.69 | 63.48 | 59.80 | 83.50 | JUN. |
| 108.62 | 105.15 | 59.05 | 100.60 | 60.63 | 55.52 | 82.27 | JUL. |
| 110.49 | 106.22 | 54.74 | 103.37 | 55.81 | 48.38 | 81.81 | r AUG. |
| 111.22 | 107.01 | 52.52 | 103.84 | 53.36 | 47.74 | 80.99 | r SEP. |
| 111.50 | 106.56 | 52.48 | 103.33 | 53.32 | 48.45 | 79.59 | r OCT. |
| 110.67 | 106.05 | 50.09 | 102.95 | 50.71 | 42.97 | 78.79 | NOV. |
| ANNUAL CHANGE (%) | | | | | | | |
| 11.11 | 3.70 | 20.07 | 5.12 | 20.09 | 26.18 | 6.88 | 2006 |
| 2.70 | 2.18 | 12.83 | 4.35 | 13.06 | 12.25 | 8.61 | 2007 |
| 0.85 | 3.55 | 33.62 | 15.65 | 34.18 | 29.78 | 4.77 | 2008 |
| 6.55 | 3.29 | -25.80 | 13.54 | -27.34 | -30.91 | -10.32 | 2009 |
| 8.95 | -2.85 | 19.30 | -6.11 | 18.15 | 21.73 | 8.47 | 2010 |
| 3.58 | 2.27 | 26.66 | -5.12 | 26.42 | 28.40 | 8.75 | 2011 |
| 3.48 | 12.44 | 1.29 | 3.35 | 3.66 | 4.04 | -3.08 | 2012 |
| 0.83 | 2.95 | -4.59 | 2.24 | -4.40 | -2.48 | -2.87 | 2013 |
| 4.29 | -3.84 | -6.07 | 2.41 | -5.37 | -7.72 | -1.74 | 2014 |
| 5.49 | -9.05 | -21.46 | 0.21 | -21.15 | -27.17 | -3.83 | NOV. |
| 5.57 | -9.09 | -31.91 | 0.69 | -32.29 | -42.87 | -7.91 | DEC. |
| | | | | | | | 2015 |
| 2.92 | -9.21 | -42.99 | -1.87 | -43.82 | -56.71 | -12.28 | JAN. |
| 2.08 | -9.70 | -39.92 | -3.26 | -40.51 | -46.94 | -13.44 | FEB. |
| 0.48 | -10.81 | -39.22 | -5.75 | -39.72 | -48.10 | -11.92 | MAR. |
| -0.38 | -11.32 | -37.87 | -9.32 | -38.39 | -43.69 | -10.64 | APR. |
| -1.89 | -11.75 | -36.18 | -9.95 | -36.57 | -40.76 | -10.71 | MAY |
| -2.60 | -11.31 | -36.31 | -7.21 | -36.77 | -42.40 | -10.30 | JUN. |
| 0.15 | -1.28 | -38.52 | -7.42 | -39.30 | -45.42 | -12.65 | JUL. |
| 2.10 | 0.07 | -41.39 | -4.04 | -42.46 | -50.23 | -12.37 | r AUG. |
| 3.84 | 1.59 | -41.23 | -1.49 | -42.39 | -47.99 | -12.07 | r SEP. |
| 3.45 | 0.80 | -37.34 | -2.43 | -38.60 | -41.17 | -12.68 | r OCT. |
| 1.58 | 0.83 | -33.89 | -2.46 | -35.09 | -42.11 | -11.55 | NOV. |

NOTE : 1.All data are subject to revision 3 months after original publication due to late reports and corrections by respondents.

2.Definition scope of the basic group into section and chapter is correspondent with Harmonized System(HS).

Nevertheless, their names are simplified generally.

3.Some price indices of the sections and chapters with few or specific firms in the basic group are not disseminated, but are included when computing indices.

4.The trade term of import petroleum is f.o.b. (free on board), the ownership transferred to buyer as seller deliver petroleum on board the ship. That the timing and base of price valuation will be f.o.b. cargo plus insurance and freight fee.

表 3-3 進口物價基本分類指數 (續 1)

基期：民國100年=100

| 類 別 | 無機化學產品及物 Inorganic Chemicals, Organic or Inorganic Compounds of Precious | 有機化學產品 Organic Chemicals | 著類 色及油 料、漆墨 Colouring Matter, Paints, Putty & Inks | 界滑 面劑及 活性劑、 潤料 Surface-Active Agents, Lubricating Preparations & Polishes | 感 光或電 影用 品 Photographic or Cinematographic Goods | 雜 項化 學產 品 Miscellaneous Chemical Products | 塑 、橡 膠及 其製 品 Plastics, Rubber & Articles Thereof |
|-----------|---|-----------------------------|--|---|---|--|--|
| 項 數 | 8 | 19 | 6 | 3 | 3 | 6 | 22 |
| 權數(千分比) | 13.72 | 50.08 | 6.86 | 3.71 | 5.51 | 28.94 | 36.74 |
| 定 基 指 數 | | | | | | | |
| 民國95年 | 68.39 | 75.22 | 82.33 | 77.64 | 89.31 | 104.65 | 75.77 |
| 民國96年 | 71.00 | 84.07 | 83.20 | 83.06 | 93.66 | 112.48 | 80.64 |
| 民國97年 | 88.05 | 88.20 | 86.72 | 89.96 | 94.97 | 110.80 | 87.51 |
| 民國98年 | 72.27 | 68.03 | 93.67 | 101.83 | 96.05 | 107.10 | 87.97 |
| 民國99年 | 84.43 | 84.39 | 93.72 | 101.30 | 97.55 | 103.93 | 96.27 |
| 民國100年 | 100.00 | 100.00 | 100.00 | 100.00 | 100.00 | 100.00 | 100.00 |
| 民國101年 | 99.55 | 95.36 | 101.39 | 100.87 | 102.07 | 96.76 | 94.50 |
| 民國102年 | 102.02 | 95.21 | 94.06 | 95.85 | 89.13 | 92.87 | 87.58 |
| 民國103年 | 102.47 | 90.52 | 100.04 | 97.11 | 85.43 | 92.35 | 85.04 |
| 11月 | 103.81 | 82.55 | 99.73 | 96.84 | 80.13 | 91.39 | 84.51 |
| 12月 | 105.02 | 74.08 | 101.94 | 97.86 | 80.07 | 92.87 | 84.30 |
| 民國104年 | | | | | | | |
| 1月 | 103.86 | 66.40 | 102.25 | 97.62 | 81.28 | 92.83 | 83.21 |
| 2月 | 101.79 | 66.27 | 102.28 | 97.72 | 81.07 | 92.20 | 81.92 |
| 3月 | 98.28 | 68.77 | 102.03 | 95.94 | 78.77 | 91.63 | 81.48 |
| 4月 | 95.41 | 72.42 | 100.91 | 93.84 | 76.14 | 89.52 | 80.67 |
| 5月 | 92.65 | 73.49 | 99.28 | 92.50 | 74.58 | 88.08 | 79.64 |
| 6月 | 92.18 | 74.37 | 99.51 | 92.96 | 73.55 | 88.99 | 80.49 |
| 7月 | 92.88 | 71.00 | 100.61 | 93.35 | 74.20 | 88.65 | 80.09 |
| 8月 | 94.10 | 67.27 | 104.08 | 95.91 | 76.56 | 90.26 | 80.87 |
| 9月 | 95.86 | 63.66 | 105.90 | 97.35 | 78.74 | 91.06 | 81.15 |
| 10月 | 95.26 | 61.09 | 105.11 | 95.61 | 77.24 | 90.77 | 80.32 |
| 11月 | 94.73 | 60.15 | 104.49 | 95.77 | 76.32 | 89.57 | 79.64 |
| 年 增 率 (%) | | | | | | | |
| 民國95年 | 5.13 | 10.31 | 1.52 | 4.48 | 4.53 | 4.99 | 2.05 |
| 民國96年 | 3.82 | 11.77 | 1.06 | 6.98 | 4.87 | 7.48 | 6.43 |
| 民國97年 | 24.01 | 4.91 | 4.23 | 8.31 | 1.40 | -1.49 | 8.52 |
| 民國98年 | -17.92 | -22.87 | 8.01 | 13.19 | 1.14 | -3.34 | 0.53 |
| 民國99年 | 16.83 | 24.05 | 0.05 | -0.52 | 1.56 | -2.96 | 9.44 |
| 民國100年 | 18.44 | 18.50 | 6.70 | -1.28 | 2.51 | -3.78 | 3.87 |
| 民國101年 | -0.45 | -4.64 | 1.39 | 0.87 | 2.07 | -3.24 | -5.50 |
| 民國102年 | 2.48 | -0.16 | -7.23 | -4.98 | -12.68 | -4.02 | -7.32 |
| 民國103年 | 0.44 | -4.93 | 6.36 | 1.31 | -4.15 | -0.56 | -2.90 |
| 11月 | 2.49 | -12.10 | 6.15 | 2.03 | -8.13 | 1.24 | -1.15 |
| 12月 | 3.02 | -22.87 | 9.64 | 2.89 | -7.29 | 1.01 | -1.42 |
| 民國104年 | | | | | | | |
| 1月 | 0.82 | -30.73 | 5.18 | 0.95 | -5.84 | -0.99 | -3.18 |
| 2月 | -1.18 | -30.67 | 3.29 | -0.21 | -8.15 | -3.80 | -5.10 |
| 3月 | -6.44 | -25.74 | 2.45 | -2.45 | -10.80 | -2.87 | -5.43 |
| 4月 | -9.01 | -21.06 | 1.20 | -2.42 | -12.86 | -3.72 | -5.17 |
| 5月 | -8.92 | -19.69 | -0.80 | -4.69 | -14.76 | -4.87 | -6.13 |
| 6月 | -7.83 | -20.44 | -0.43 | -4.25 | -15.29 | -2.17 | -4.54 |
| 7月 | -6.72 | -25.91 | -0.42 | -3.23 | -14.50 | -3.16 | -5.23 |
| 8月 | -5.93 | -28.63 | 3.02 | -1.27 | -11.32 | -0.07 | -4.54 |
| 9月 | -5.04 | -30.20 | 5.50 | 0.59 | -5.77 | 0.43 | -4.19 |
| 10月 | -7.12 | -30.16 | 4.21 | -1.38 | -7.74 | -0.16 | -5.65 |
| 11月 | -8.75 | -27.14 | 4.77 | -1.10 | -4.75 | -1.99 | -5.76 |

表 3-3 進口物價基本分類指數 (續2)

基期：民國100年=100

| 類 別 | 紙及 其 紙製 板品 Paper, Paperboard & Articles Thereof | 紡 織 及 其 製 品 Textiles & Textile Articles | 非 之 針 、 衣 鉤 針 織 著 Articles of Appare, Not Knitted or Crocheted | 石 玻 料 製 品 、 玻 璃 及 器 Stone Materials, Glass & Glassware | 玻 璃 及 玻 璃 器 Glass & Glassware | 基 本 金 屬 及 其 製 品 Base Metals & Articles of Base Metal |
|-----------|--|--|--|---|---|---|
| 項 數 | 7 | 10 | 3 | 4 | 3 | 41 |
| 權數(千分比) | 6.97 | 13.17 | 3.41 | 13.33 | 11.02 | 99.49 |
| 定 基 指 數 | | | | | | |
| 民國95年 | 90.62 | 67.81 | 99.69 | 89.34 | 89.34 | 80.93 |
| 民國96年 | 93.13 | 71.52 | 99.99 | 90.75 | 90.75 | 100.83 |
| 民國97年 | 101.11 | 71.83 | 97.09 | 96.56 | 96.56 | 106.60 |
| 民國98年 | 97.65 | 73.62 | 102.08 | 104.55 | 104.55 | 78.49 |
| 民國99年 | 100.37 | 82.17 | 98.52 | 105.64 | 105.64 | 95.91 |
| 民國100年 | 100.00 | 100.00 | 100.00 | 100.00 | 100.00 | 100.00 |
| 民國101年 | 97.55 | 88.71 | 109.04 | 91.57 | 91.57 | 90.21 |
| 民國102年 | 94.95 | 84.80 | 114.87 | 73.61 | 72.06 | 83.60 |
| 民國103年 | 97.06 | 85.34 | 117.92 | 68.31 | 66.07 | 83.99 |
| 11月 | 97.68 | 84.75 | 119.84 | 62.68 | 59.43 | 83.28 |
| 12月 | 98.98 | 86.57 | 124.01 | 62.68 | 59.18 | 83.75 |
| 民國104年 | | | | | | |
| 1月 | 98.61 | 86.40 | 125.27 | 63.55 | 60.15 | 82.26 |
| 2月 | 97.99 | 86.20 | 124.84 | 63.19 | 59.74 | 79.00 |
| 3月 | 97.65 | 85.52 | 123.67 | 61.72 | 58.13 | 78.19 |
| 4月 | 95.33 | 84.97 | 123.27 | 61.19 | 57.58 | 76.27 |
| 5月 | 93.76 | 84.84 | 121.54 | 59.80 | 56.15 | 75.84 |
| 6月 | 94.46 | 85.80 | 123.31 | 58.55 | 54.64 | 75.11 |
| 7月 | 94.78 | 85.34 | 124.54 | 59.15 | 55.27 | 73.47 |
| 8月 | r 97.74 | 88.04 | 127.73 | 61.27 | 57.76 | 73.18 |
| 9月 | r 98.65 | 88.26 | 128.32 | 62.06 | 58.26 | 72.92 |
| 10月 | r 97.52 | 87.90 | 127.86 | 61.48 | 57.53 | 70.93 |
| 11月 | 97.68 | 87.92 | 128.19 | 60.75 | 56.79 | 70.10 |
| 年 增 率 (%) | | | | | | |
| 民國95年 | 2.80 | 1.31 | -0.41 | -3.08 | -3.08 | 33.79 |
| 民國96年 | 2.77 | 5.47 | 0.30 | 1.58 | 1.58 | 24.59 |
| 民國97年 | 8.57 | 0.43 | -2.90 | 6.40 | 6.40 | 5.72 |
| 民國98年 | -3.42 | 2.49 | 5.14 | 8.27 | 8.27 | -26.37 |
| 民國99年 | 2.79 | 11.61 | -3.49 | 1.04 | 1.04 | 22.19 |
| 民國100年 | -0.37 | 21.70 | 1.50 | -5.34 | -5.34 | 4.26 |
| 民國101年 | -2.45 | -11.29 | 9.04 | -8.43 | -8.43 | -9.79 |
| 民國102年 | -2.67 | -4.41 | 5.35 | -19.61 | -21.31 | -7.33 |
| 民國103年 | 2.22 | 0.64 | 2.66 | -7.20 | -8.31 | 0.47 |
| 11月 | 3.47 | 0.87 | 4.02 | -11.84 | -14.28 | 2.83 |
| 12月 | 4.21 | 2.33 | 7.00 | -10.03 | -12.44 | 2.41 |
| 民國104年 | | | | | | |
| 1月 | 1.93 | 0.97 | 7.41 | -9.25 | -11.39 | -0.48 |
| 2月 | 0.35 | -0.43 | 6.33 | -11.77 | -14.35 | -4.60 |
| 3月 | -0.09 | -1.50 | 4.90 | -13.96 | -16.78 | -4.54 |
| 4月 | -1.98 | -2.06 | 5.22 | -12.45 | -15.26 | -8.13 |
| 5月 | -3.19 | -0.77 | 3.68 | -14.71 | -17.70 | -9.74 |
| 6月 | -1.52 | 1.05 | 5.86 | -15.92 | -19.49 | -12.11 |
| 7月 | -1.44 | 1.64 | 7.28 | -15.23 | -18.74 | -14.23 |
| 8月 | r 1.58 | 5.00 | 9.57 | -11.45 | -14.20 | -14.79 |
| 9月 | r 2.26 | 4.97 | 9.87 | -6.14 | -8.41 | -14.49 |
| 10月 | r 0.47 | 3.74 | 7.45 | -7.26 | -9.83 | -15.75 |
| 11月 | 0.00 | 3.74 | 6.97 | -3.08 | -4.44 | -15.83 |

Table 3-3 Import Price Indices by Basic Group (Cont. 2)

Base Period : 2011=100

| 鋼 Iron & Steel | 鋼 鐵 製 品 Articles of Iron or Steel | 銅 及 其 製 品 Copper & Articles Thereof | 鋁 及 其 製 品 Aluminium & Articles Thereof | 機 器 、 電 機 、 電 視 機 等 影 像 及 聲 音 記 錄 機 備 Machinery, Electrical Equipment, TV Image & Sound Recorders, Etc. | 鍋 爐 、 機 器 、 機 件 Boilers, Machinery, Mechanical Appliances & Parts Thereof | Groups |
|-------------------|---|---|--|--|---|-----------|
| 16 | 5 | 7 | 4 | 71 | 35 | Item |
| 47.55 | 5.67 | 24.09 | 9.39 | 326.36 | 110.00 | Weight(%) |
| FIXED INDEX | | | | | | |
| 66.18 | 86.60 | 87.56 | 106.69 | 109.04 | 89.80 | 2006 |
| 88.96 | 95.38 | 94.71 | 111.43 | 107.52 | 89.78 | 2007 |
| 118.97 | 93.37 | 89.22 | 106.36 | 102.00 | 92.10 | 2008 |
| 82.38 | 96.97 | 69.35 | 81.23 | 107.89 | 100.39 | 2009 |
| 97.16 | 95.67 | 92.08 | 98.07 | 103.04 | 99.25 | 2010 |
| 100.00 | 100.00 | 100.00 | 100.00 | 100.00 | 100.00 | 2011 |
| 90.59 | 103.80 | 91.35 | 89.47 | 101.23 | 101.41 | 2012 |
| 81.44 | 104.43 | 85.48 | 85.87 | 96.78 | 92.06 | 2013 |
| 82.21 | 102.88 | 82.94 | 87.76 | 95.60 | 90.00 | 2014 |
| 79.85 | 102.57 | 82.49 | 94.11 | 94.59 | 86.81 | NOV. |
| 80.05 | 104.16 | 82.72 | 93.46 | 95.81 | 87.60 | DEC. |
| 79.10 | 105.05 | 78.74 | 94.19 | 96.44 | 87.74 | JAN. |
| 74.79 | 103.30 | 75.36 | 92.80 | 95.69 | 86.95 | FEB. |
| 73.74 | 102.39 | 75.36 | 92.18 | 95.01 | 86.11 | MAR. |
| 70.97 | 100.38 | 75.89 | 89.81 | 93.44 | 85.09 | APR. |
| 69.99 | 98.56 | 76.26 | 88.97 | 91.69 | 83.76 | MAY |
| 69.60 | 99.06 | 74.88 | 86.98 | 92.24 | 83.67 | JUN. |
| 67.81 | 99.40 | 72.80 | 86.20 | 92.57 | 83.95 | JUL. |
| 67.92 | 102.42 | 71.85 | 84.35 | 95.07 | 86.62 | r AUG. |
| 66.54 | 103.94 | 72.75 | 85.62 | 96.61 | 88.51 | r SEP. |
| 63.89 | 102.96 | 72.39 | 80.38 | 95.89 | 87.46 | r OCT. |
| 63.68 | 102.85 | 70.83 | 78.63 | 95.96 | 86.78 | NOV. |
| ANNUAL CHANGE (%) | | | | | | |
| 8.44 | 9.21 | 72.26 | 30.32 | -2.16 | -1.61 | 2006 |
| 34.42 | 10.14 | 8.17 | 4.44 | -1.39 | -0.02 | 2007 |
| 33.73 | -2.11 | -5.80 | -4.55 | -5.13 | 2.58 | 2008 |
| -30.76 | 3.86 | -22.27 | -23.63 | 5.77 | 9.00 | 2009 |
| 17.94 | -1.34 | 32.78 | 20.73 | -4.50 | -1.14 | 2010 |
| 2.92 | 4.53 | 8.60 | 1.97 | -2.95 | 0.76 | 2011 |
| -9.41 | 3.80 | -8.65 | -10.53 | 1.23 | 1.41 | 2012 |
| -10.10 | 0.61 | -6.43 | -4.02 | -4.40 | -9.22 | 2013 |
| 0.95 | -1.48 | -2.97 | 2.20 | -1.22 | -2.24 | 2014 |
| 1.00 | -0.51 | 0.21 | 14.11 | -0.66 | -4.36 | NOV. |
| 0.35 | 1.01 | -1.49 | 14.02 | 0.57 | -2.86 | DEC. |
| -1.58 | 1.77 | -7.72 | 13.24 | 0.35 | -3.27 | 2015 |
| -6.57 | -0.36 | -12.04 | 12.17 | -1.34 | -5.66 | JAN. |
| -7.76 | 0.59 | -8.79 | 12.83 | -2.20 | -6.83 | FEB. |
| -13.36 | -1.30 | -6.55 | 4.97 | -2.67 | -7.12 | MAR. |
| -16.44 | -3.17 | -7.20 | 8.70 | -4.39 | -8.49 | APR. |
| -19.42 | -3.59 | -7.89 | 1.89 | -3.39 | -7.96 | MAY |
| -19.92 | -3.65 | -12.32 | -3.85 | -2.43 | -6.64 | JUN. |
| -19.54 | -0.77 | -13.58 | -8.37 | 0.27 | -3.25 | JUL. |
| -20.22 | 0.86 | -12.33 | -6.41 | 2.18 | 0.37 | r AUG. |
| -21.77 | -0.49 | -12.39 | -12.55 | 0.95 | -1.24 | r SEP. |
| -20.25 | 0.27 | -14.14 | -16.45 | 1.45 | -0.03 | r OCT. |
| | | | | | | NOV. |

表 3-3 進口物價基本分類指數 (續完)
Table 3-3 Import Price Indices by Basic Group (Cont. End)

基期：民國100年=100

| 類 別 | 電、備 機、聲 、音及 電記其 視錄零 影等零 像設件 Electrical Machiner, TV Image, Sound Recorders & Parts, Etc. | 運 輸 工 具 Transportation Equipment | 運 輸 工 具 Transportation Equipment | 光儀其 學、器 、計、樂 量、樂零 、器器 療及件 Optical, Measuring, Medical Instruments, Musical Instruments & Parts | 光檢器 學查及 、計醫其 量療零 、儀件 Optical, Measuring, Checking, Medical Instruments & Parts | 雜 項 製 品 Miscellaneous Manufactured Articles |
|-----------|---|---|---|---|---|---|
| 項 數 | 36 | 3 | 3 | 12 | 11 | 3 |
| 權數(千分比) | 216.35 | 23.03 | 23.03 | 41.48 | 39.55 | 5.31 |
| 定 基 指 數 | | | | | | |
| 民國95年 | 123.74 | 79.18 | 79.18 | 101.56 | 101.29 | 91.78 |
| 民國96年 | 120.91 | 80.73 | 80.73 | 101.79 | 101.63 | 89.36 |
| 民國97年 | 109.25 | 85.91 | 85.91 | 100.08 | 100.00 | 95.94 |
| 民國98年 | 113.38 | 95.22 | 95.22 | 104.56 | 104.46 | 103.19 |
| 民國99年 | 105.82 | 97.14 | 97.14 | 102.74 | 102.70 | 101.12 |
| 民國100年 | 100.00 | 100.00 | 100.00 | 100.00 | 100.00 | 100.00 |
| 民國101年 | 101.10 | 101.17 | 101.17 | 100.68 | 100.75 | 101.67 |
| 民國102年 | 99.53 | 99.29 | 99.29 | 98.21 | 98.15 | 97.38 |
| 民國103年 | 98.81 | 99.38 | 99.38 | 99.21 | 99.07 | 97.10 |
| 11月 | 98.90 | 97.25 | 97.25 | 96.83 | 96.64 | 96.35 |
| 12月 | 100.34 | 98.58 | 98.58 | 97.75 | 97.52 | 97.51 |
| 民國104年 | | | | | | |
| 1月 | 101.23 | 97.02 | 97.02 | 97.97 | 97.64 | 99.93 |
| 2月 | 100.50 | 95.98 | 95.98 | 97.48 | 97.06 | 100.17 |
| 3月 | 99.89 | 95.31 | 95.31 | 96.83 | 96.50 | 99.86 |
| 4月 | 98.03 | 94.13 | 94.13 | 96.24 | 95.92 | 99.67 |
| 5月 | 96.07 | 93.02 | 93.02 | 95.04 | 94.64 | 98.41 |
| 6月 | 96.95 | 94.09 | 94.09 | 95.07 | 94.57 | 98.81 |
| 7月 | 97.31 | 94.53 | 94.53 | 95.77 | 95.23 | 98.99 |
| 8月 | 99.72 | 97.29 | 97.29 | 97.98 | 97.51 | 100.80 |
| 9月 | 101.09 | 98.00 | 98.00 | 99.55 | 99.14 | 102.25 |
| 10月 | 100.53 | 97.69 | 97.69 | 98.71 | 98.25 | 100.04 |
| 11月 | 100.99 | 97.35 | 97.35 | 98.15 | 97.80 | 99.49 |
| 年 增 率 (%) | | | | | | |
| 民國95年 | -2.51 | -1.92 | -1.92 | -1.86 | -1.95 | 0.50 |
| 民國96年 | -2.29 | 1.96 | 1.96 | 0.23 | 0.34 | -2.64 |
| 民國97年 | -9.64 | 6.42 | 6.42 | -1.68 | -1.60 | 7.36 |
| 民國98年 | 3.78 | 10.84 | 10.84 | 4.48 | 4.46 | 7.56 |
| 民國99年 | -6.67 | 2.02 | 2.02 | -1.74 | -1.68 | -2.01 |
| 民國100年 | -5.50 | 2.94 | 2.94 | -2.67 | -2.63 | -1.11 |
| 民國101年 | 1.10 | 1.17 | 1.17 | 0.68 | 0.75 | 1.67 |
| 民國102年 | -1.55 | -1.86 | -1.86 | -2.45 | -2.58 | -4.22 |
| 民國103年 | -0.72 | 0.09 | 0.09 | 1.02 | 0.94 | -0.29 |
| 11月 | 1.10 | -1.63 | -1.63 | -1.77 | -1.91 | -0.02 |
| 12月 | 2.17 | -0.42 | -0.42 | -1.63 | -1.76 | 1.24 |
| 民國104年 | | | | | | |
| 1月 | 2.06 | -3.03 | -3.03 | -1.54 | -1.74 | 2.70 |
| 2月 | 0.71 | -4.71 | -4.71 | -2.87 | -3.15 | 2.50 |
| 3月 | -0.01 | -5.69 | -5.69 | -3.78 | -3.93 | 2.12 |
| 4月 | -0.55 | -6.16 | -6.16 | -3.88 | -4.03 | 1.51 |
| 5月 | -2.44 | -7.24 | -7.24 | -5.10 | -5.38 | 0.20 |
| 6月 | -1.23 | -5.70 | -5.70 | -4.77 | -5.16 | 2.70 |
| 7月 | -0.45 | -5.11 | -5.11 | -3.62 | -4.05 | 2.42 |
| 8月 | 1.92 | -1.95 | -1.95 | -0.81 | -1.17 | 4.55 |
| 9月 | 3.01 | -0.08 | -0.08 | 1.08 | 0.74 | 6.42 |
| 10月 | 1.95 | 0.10 | 0.10 | 0.04 | -0.35 | 3.41 |
| 11月 | 2.11 | 0.10 | 0.10 | 1.36 | 1.20 | 3.26 |

表 3-4 進口物價按用途別分類指數
Table 3-4 Import Price Indices by Usage

Base Period : 2011=100

| 總 指 數 General Index | 農 工 原 料 Raw Materials | 農 業 原 料 Agricultural Materials | 工 業 原 料 Industrial Materials | 能 源 Energy | 資 本 用 品 Capital Goods | 消 費 用 品 Consumer Goods | 非 耐 久 消 費 品 Nondurable Consumer Goods | 耐 久 消 費 品 Durable Consumer Goods | Groups |
|------------------------------|-----------------------------------|--|--|------------------|-----------------------------------|------------------------------------|---|---|-----------|
| | | | | | | | | | |
| 278 | 191 | 6 | 182 | 3 | 39 | 48 | 27 | 21 | Item |
| 1,000.00 | 781.23 | 16.91 | 584.88 | 179.45 | 130.50 | 88.28 | 39.48 | 48.80 | Weight(%) |
| FIXED INDEX | | | | | | | | | |
| 80.96 | 78.32 | 59.83 | 87.04 | 60.74 | 92.00 | 92.81 | 85.17 | 104.66 | 2006 |
| 88.20 | 87.02 | 80.51 | 95.36 | 68.56 | 91.60 | 96.69 | 89.93 | 104.13 | 2007 |
| 96.00 | 96.46 | 100.71 | 97.80 | 92.59 | 93.35 | 96.03 | 90.73 | 101.99 | 2008 |
| 86.78 | 83.12 | 80.04 | 89.46 | 67.04 | 101.65 | 99.00 | 93.92 | 104.70 | 2009 |
| 92.89 | 91.16 | 85.95 | 96.03 | 79.04 | 99.96 | 98.71 | 95.74 | 102.05 | 2010 |
| 100.00 | 100.00 | 100.00 | 100.00 | 100.00 | 100.00 | 100.00 | 100.00 | 100.00 | 2011 |
| 98.72 | 98.14 | 101.11 | 95.88 | 103.69 | 101.22 | 100.38 | 100.05 | 100.75 | 2012 |
| 94.33 | 94.27 | 100.28 | 92.09 | 99.44 | 93.32 | 97.17 | 98.66 | 96.11 | 2013 |
| 92.35 | 91.94 | 99.26 | 90.89 | 93.25 | 92.15 | 97.22 | 101.31 | 94.02 | 2014 |
| 87.40 | 86.18 | 92.94 | 87.91 | 78.34 | 89.12 | 96.69 | 101.40 | 92.98 | NOV. |
| 85.49 | 83.53 | 95.43 | 87.17 | 68.88 | 89.95 | 97.30 | 101.36 | 94.13 | DEC. |
| 82.34 | 79.52 | 94.41 | 85.53 | 56.71 | 90.06 | 97.04 | 101.74 | 93.34 | 2015 |
| 82.34 | 79.66 | 92.02 | 84.59 | 60.71 | 89.47 | 96.64 | 101.53 | 92.78 | JAN. |
| 81.92 | 79.34 | 90.43 | 84.33 | 60.28 | 88.61 | 96.05 | 100.86 | 92.26 | FEB. |
| 81.11 | 78.57 | 86.27 | 83.06 | 61.54 | 87.67 | 95.04 | 99.73 | 91.34 | MAR. |
| 80.70 | 78.32 | 82.42 | 82.19 | 63.69 | 86.58 | 94.22 | 98.89 | 90.54 | APR. |
| 80.96 | 78.60 | 81.92 | 82.65 | 63.46 | 86.66 | 94.58 | 98.75 | 91.31 | MAY |
| 80.14 | 77.42 | 84.50 | 81.94 | 60.35 | 87.16 | 95.10 | 99.10 | 91.96 | JUN. |
| 80.14 | 76.81 | 85.60 | 82.64 | 55.20 | 89.65 | 96.87 | 100.79 | 93.81 | JUL. |
| 80.08 | 76.36 | 84.26 | 82.67 | 53.26 | 91.47 | 97.42 | 101.71 | 94.06 | r AUG. |
| 79.36 | 75.64 | 84.96 | 81.66 | 53.40 | 90.60 | 97.00 | 101.37 | 93.57 | r SEP. |
| 78.50 | 74.64 | 83.63 | 81.34 | 50.17 | 90.03 | 96.92 | 101.23 | 93.54 | r OCT. |
| ANNUAL CHANGE (%) | | | | | | | | | |
| 8.82 | 11.58 | 8.31 | 9.35 | 19.71 | -1.67 | 2.85 | 3.49 | 0.76 | 2006 |
| 8.94 | 11.11 | 34.56 | 9.56 | 12.87 | -0.43 | 4.18 | 5.59 | -0.51 | 2007 |
| 8.84 | 10.85 | 25.09 | 2.56 | 35.05 | 1.91 | -0.68 | 0.89 | -2.06 | 2008 |
| -9.60 | -13.83 | -20.52 | -8.53 | -27.59 | 8.89 | 3.09 | 3.52 | 2.66 | 2009 |
| 7.04 | 9.67 | 7.38 | 7.34 | 17.90 | -1.66 | -0.29 | 1.94 | -2.53 | 2010 |
| 7.65 | 9.70 | 16.35 | 4.13 | 26.52 | 0.04 | 1.31 | 4.45 | -2.01 | 2011 |
| -1.28 | -1.86 | 1.11 | -4.12 | 3.69 | 1.22 | 0.38 | 0.05 | 0.75 | 2012 |
| -4.45 | -3.94 | -0.82 | -3.95 | -4.10 | -7.80 | -3.20 | -1.39 | -4.61 | 2013 |
| -2.10 | -2.47 | -1.02 | -1.30 | -6.22 | -1.25 | 0.05 | 2.69 | -2.17 | 2014 |
| -6.14 | -7.35 | -0.83 | -3.00 | -21.20 | -3.35 | 0.53 | 3.05 | -1.63 | NOV. |
| -9.07 | -11.26 | -2.71 | -4.68 | -31.94 | -2.41 | 0.83 | 2.48 | -0.58 | DEC. |
| -12.98 | -16.00 | -3.76 | -7.33 | -43.69 | -2.91 | -0.74 | 0.27 | -1.62 | 2015 |
| -13.59 | -16.37 | -8.80 | -8.99 | -39.81 | -4.81 | -1.75 | -0.84 | -2.56 | JAN. |
| -13.67 | -16.23 | -14.00 | -8.65 | -39.82 | -5.91 | -2.37 | -1.41 | -3.22 | FEB. |
| -13.77 | -16.24 | -19.28 | -9.07 | -37.99 | -6.32 | -2.95 | -1.96 | -3.82 | MAR. |
| -14.33 | -16.67 | -22.94 | -10.12 | -36.16 | -7.48 | -3.73 | -2.95 | -4.42 | APR. |
| -14.02 | -16.46 | -20.52 | -9.75 | -36.60 | -6.86 | -2.82 | -2.71 | -2.91 | MAY |
| -14.51 | -17.48 | -14.02 | -10.68 | -38.92 | -5.38 | -1.17 | -1.06 | -1.28 | JUN. |
| -13.75 | -17.23 | -11.86 | -9.58 | -42.24 | -2.34 | 0.46 | 0.48 | 0.44 | JUL. |
| -12.45 | -16.26 | -10.50 | -8.72 | -41.80 | 0.84 | 1.54 | 1.65 | 1.46 | r AUG. |
| -11.80 | -15.19 | -7.76 | -9.17 | -37.25 | -0.43 | 0.59 | 0.21 | 0.95 | r SEP. |
| -10.18 | -13.39 | -10.02 | -7.47 | -35.96 | 1.02 | 0.24 | -0.17 | 0.60 | r OCT. |
| | | | | | | | | | NOV. |

NOTE : All data are subject to revision 3 months after original publication due to late reports and corrections by respondents.

表3-5 進口物價總指數銜接表 (未經季節調整)

| 基期：民國100年=100 | | 總指數 | | | | | |
|---------------|------------------------|------------|------------|------------|------------|-----------|------------|
| 月 MONTH | 年指數 YEARLY INDEX | 1月 JAN. | 2月 FEB. | 3月 MAR. | 4月 APR. | 5月 MAY | 6月 JUNE |
| 年 YEAR | 新台幣計價 | | | | | | |
| 民國 77年 | 62.20 | 60.12 | 60.70 | 61.63 | 62.20 | 62.65 | 63.00 |
| 民國 78年 | 58.87 | 62.30 | 62.28 | 62.77 | 62.15 | 58.36 | 58.44 |
| 民國 79年 | 60.25 | 56.84 | 57.05 | 57.03 | 56.52 | 57.80 | 58.45 |
| 民國 80年 | 58.56 | 62.05 | 60.97 | 60.91 | 59.74 | 59.03 | 58.59 |
| 民國 81年 | 54.51 | 54.27 | 53.61 | 54.07 | 54.10 | 54.13 | 54.00 |
| 民國 82年 | 57.04 | 54.16 | 55.44 | 56.06 | 56.52 | 56.55 | 57.40 |
| 民國 83年 | 59.96 | 56.53 | 57.11 | 57.47 | 58.14 | 59.50 | 60.98 |
| 民國 84年 | 66.04 | 63.78 | 64.49 | 65.29 | 65.89 | 65.93 | 66.57 |
| 民國 85年 | 64.40 | 66.04 | 65.77 | 65.95 | 65.02 | 64.75 | 64.78 |
| 民國 86年 | 63.50 | 62.52 | 61.63 | 61.49 | 61.02 | 62.00 | 62.44 |
| 民國 87年 | 63.96 | 69.75 | 66.90 | 64.52 | 64.31 | 64.08 | 64.54 |
| 民國 88年 | 61.35 | 59.82 | 59.79 | 60.62 | 60.39 | 59.94 | 59.69 |
| 民國 89年 | 64.18 | 62.91 | 62.68 | 63.02 | 62.42 | 63.28 | 64.13 |
| 民國 90年 | 63.38 | 64.27 | 63.64 | 63.00 | 62.94 | 63.53 | 65.02 |
| 民國 91年 | 63.63 | 61.02 | 61.22 | 62.86 | 63.75 | 63.62 | 63.21 |
| 民國 92年 | 66.90 | 66.51 | 68.01 | 68.00 | 66.71 | 66.02 | 65.92 |
| 民國 93年 | 72.64 | 69.39 | 69.59 | 70.75 | 71.02 | 72.19 | 72.36 |
| 民國 94年 | 74.40 | 71.66 | 71.40 | 72.23 | 73.65 | 72.17 | 72.37 |
| 民國 95年 | 80.96 | 75.63 | 76.60 | 77.08 | 79.23 | 80.00 | 81.95 |
| 民國 96年 | 88.20 | 81.23 | 82.65 | 84.75 | 87.40 | 88.28 | 87.91 |
| 民國 97年 | 96.00 | 95.17 | 94.70 | 95.06 | 96.54 | 100.59 | 101.99 |
| 民國 98年 | 86.78 | 83.22 | 84.10 | 84.07 | 82.87 | 83.89 | 86.54 |
| 民國 99年 | 92.89 | 90.58 | 90.96 | 91.64 | 93.57 | 93.17 | 92.76 |
| 民國 100年 | 100.00 | 94.22 | 97.34 | 100.21 | 100.91 | 99.51 | 99.75 |
| 民國 101年 | 98.72 | 101.46 | 101.46 | 101.74 | 100.87 | 98.96 | 97.21 |
| 民國 102年 | 94.33 | 95.02 | 96.79 | 95.97 | 94.67 | 93.24 | 93.94 |
| 民國 103年 | 92.35 | 94.62 | 95.29 | 94.89 | 94.06 | 94.20 | 94.16 |
| 民國 104年 | 80.69 | 82.34 | 82.34 | 81.92 | 81.11 | 80.70 | 80.96 |
| 美元計價 | | | | | | | |
| 民國 77年 | 63.92 | 61.81 | 62.31 | 63.21 | 63.77 | 64.31 | 64.62 |
| 民國 78年 | 65.37 | 65.83 | 66.17 | 66.85 | 67.21 | 66.31 | 65.78 |
| 民國 79年 | 65.81 | 64.04 | 64.15 | 63.61 | 62.97 | 63.26 | 62.62 |
| 民國 80年 | 64.12 | 67.07 | 66.06 | 65.66 | 64.19 | 63.51 | 63.32 |
| 民國 81年 | 63.62 | 63.18 | 62.94 | 62.60 | 62.78 | 63.48 | 64.00 |
| 民國 82年 | 63.52 | 62.56 | 62.99 | 63.27 | 63.79 | 64.00 | 64.27 |
| 民國 83年 | 66.59 | 62.69 | 63.45 | 64.02 | 64.72 | 65.47 | 66.21 |
| 民國 84年 | 73.31 | 71.23 | 71.94 | 73.48 | 76.11 | 75.86 | 75.90 |
| 民國 85年 | 68.92 | 70.83 | 70.34 | 70.60 | 70.28 | 69.82 | 68.73 |
| 民國 86年 | 65.06 | 66.94 | 65.75 | 65.64 | 64.97 | 65.67 | 65.77 |
| 民國 87年 | 56.19 | 60.66 | 59.86 | 58.41 | 57.31 | 56.28 | 55.00 |
| 民國 88年 | 55.89 | 54.51 | 53.99 | 53.77 | 53.94 | 53.79 | 53.99 |
| 民國 89年 | 60.39 | 60.00 | 59.95 | 60.29 | 60.15 | 60.47 | 61.16 |
| 民國 90年 | 55.14 | 57.74 | 57.87 | 56.81 | 56.18 | 56.24 | 55.74 |
| 民國 91年 | 54.12 | 51.21 | 51.32 | 52.77 | 53.69 | 54.29 | 54.71 |
| 民國 92年 | 57.15 | 56.51 | 57.47 | 57.58 | 56.32 | 55.90 | 55.97 |
| 民國 93年 | 63.88 | 60.57 | 61.57 | 62.42 | 63.26 | 63.32 | 63.22 |
| 民國 94年 | 67.96 | 65.96 | 66.62 | 68.13 | 68.64 | 67.76 | 67.80 |
| 民國 95年 | 73.12 | 69.19 | 69.55 | 69.72 | 72.07 | 74.03 | 74.15 |
| 民國 96年 | 78.94 | 72.85 | 73.68 | 75.45 | 77.49 | 77.99 | 78.42 |
| 民國 97年 | 89.73 | 86.41 | 88.07 | 91.32 | 93.51 | 96.64 | 98.71 |
| 民國 98年 | 77.26 | 73.53 | 72.15 | 71.98 | 72.27 | 74.96 | 77.59 |
| 民國 99年 | 86.66 | 83.50 | 83.36 | 84.54 | 87.30 | 85.92 | 84.61 |
| 民國 100年 | 100.00 | 95.11 | 97.56 | 99.79 | 102.39 | 101.77 | 101.70 |
| 民國 101年 | 98.09 | 99.24 | 100.92 | 101.27 | 100.58 | 98.67 | 95.47 |
| 民國 102年 | 93.37 | 95.99 | 96.09 | 94.82 | 93.26 | 92.03 | 92.17 |
| 民國 103年 | 89.61 | 92.41 | 92.38 | 91.76 | 91.52 | 91.88 | 92.27 |
| 民國 104年 | 74.99 | 76.51 | 76.84 | 76.55 | 76.79 | 77.53 | 77.00 |

註：由於受查者延誤或更正報價，最近3個月資料均可能修正。

Table3-5 Time Series of Import General Price Indices (Not Seasonally Adjusted)

| General Index | | | | | | Base Period : 2011=100 |
|-----------------|------------|-------------|-------------|-------------|-------------|------------------------|
| 7月 JULY | 8月 AUG. | 9月 SEPT. | 10月 OCT. | 11月 NOV. | 12月 DEC. | 月 MONTH 年 YEAR |
| On N.T.D. Basis | | | | | | |
| 62.75 | 62.99 | 62.99 | 62.77 | 61.83 | 62.79 | 1988 |
| 57.50 | 56.46 | 56.14 | 56.20 | 56.69 | 57.10 | 1989 |
| 58.58 | 62.00 | 65.03 | 65.74 | 64.93 | 63.04 | 1990 |
| 58.10 | 57.23 | 57.08 | 57.16 | 56.49 | 55.35 | 1991 |
| 54.26 | 55.04 | 55.50 | 55.35 | 54.97 | 54.76 | 1992 |
| 57.80 | 59.11 | 58.48 | 58.07 | 57.76 | 57.16 | 1993 |
| 61.25 | 60.83 | 61.04 | 61.44 | 62.25 | 62.94 | 1994 |
| 66.91 | 67.93 | 67.41 | 65.45 | 66.13 | 66.71 | 1995 |
| 63.58 | 63.77 | 63.56 | 63.38 | 62.99 | 63.21 | 1996 |
| 62.20 | 63.58 | 63.17 | 64.63 | 68.55 | 68.74 | 1997 |
| 63.88 | 63.82 | 64.02 | 61.63 | 60.35 | 59.77 | 1998 |
| 60.20 | 60.79 | 63.50 | 63.45 | 63.91 | 64.05 | 1999 |
| 64.20 | 64.53 | 65.25 | 65.86 | 66.44 | 65.46 | 2000 |
| 64.69 | 64.50 | 64.17 | 62.44 | 61.33 | 61.01 | 2001 |
| 62.70 | 63.71 | 65.15 | 65.75 | 64.81 | 65.81 | 2002 |
| 66.13 | 66.64 | 66.01 | 66.73 | 67.63 | 68.53 | 2003 |
| 73.94 | 75.74 | 75.49 | 75.93 | 73.30 | 71.93 | 2004 |
| 73.89 | 75.48 | 77.76 | 78.20 | 77.24 | 76.75 | 2005 |
| 83.77 | 84.78 | 83.68 | 83.60 | 82.65 | 82.53 | 2006 |
| 88.68 | 88.75 | 90.53 | 91.02 | 93.50 | 93.73 | 2007 |
| 104.03 | 101.97 | 99.21 | 92.49 | 87.10 | 83.11 | 2008 |
| 87.40 | 89.52 | 89.08 | 89.08 | 90.79 | 90.79 | 2009 |
| 92.97 | 93.62 | 94.25 | 93.62 | 93.34 | 94.21 | 2010 |
| 99.86 | 100.10 | 101.84 | 102.40 | 102.09 | 101.76 | 2011 |
| 97.79 | 99.04 | 98.57 | 96.87 | 95.72 | 94.94 | 2012 |
| 93.75 | 94.42 | 93.89 | 93.07 | 93.12 | 94.02 | 2013 |
| 93.74 | 92.92 | 91.47 | 89.98 | 87.40 | 85.49 | 2014 |
| 80.14 | r 80.14 | r 80.08 | r 79.36 | 78.50 | | 2015 |
| On U.S.D. Basis | | | | | | |
| 64.23 | 64.64 | 64.14 | 63.88 | 64.58 | 65.52 | 1988 |
| 65.26 | 64.55 | 64.09 | 64.20 | 64.06 | 64.16 | 1989 |
| 63.35 | 66.73 | 69.99 | 70.77 | 70.00 | 68.19 | 1990 |
| 63.21 | 62.88 | 63.10 | 63.57 | 63.74 | 63.13 | 1991 |
| 64.46 | 64.39 | 64.64 | 64.35 | 63.48 | 63.16 | 1992 |
| 63.91 | 64.43 | 63.78 | 63.51 | 63.12 | 62.61 | 1993 |
| 67.51 | 67.53 | 68.41 | 69.06 | 69.90 | 70.14 | 1994 |
| 75.13 | 73.50 | 72.07 | 71.44 | 71.30 | 71.75 | 1995 |
| 67.77 | 68.12 | 67.93 | 67.73 | 67.29 | 67.55 | 1996 |
| 65.49 | 65.07 | 64.89 | 64.62 | 63.62 | 62.33 | 1997 |
| 54.60 | 54.08 | 54.40 | 54.80 | 54.52 | 54.39 | 1998 |
| 54.80 | 55.81 | 58.68 | 58.68 | 59.16 | 59.51 | 1999 |
| 60.97 | 61.01 | 61.45 | 60.87 | 60.24 | 58.12 | 2000 |
| 54.67 | 54.80 | 54.55 | 53.14 | 52.28 | 51.68 | 2001 |
| 55.18 | 55.13 | 55.40 | 55.29 | 54.90 | 55.51 | 2002 |
| 56.50 | 57.06 | 57.09 | 57.90 | 58.37 | 59.15 | 2003 |
| 64.13 | 65.27 | 65.41 | 66.04 | 65.74 | 65.63 | 2004 |
| 68.05 | 69.13 | 69.42 | 68.61 | 67.60 | 67.74 | 2005 |
| 75.45 | 75.99 | 74.73 | 73.98 | 74.01 | 74.58 | 2006 |
| 79.47 | 79.14 | 80.63 | 82.18 | 84.98 | 84.96 | 2007 |
| 100.60 | 96.05 | 91.19 | 83.20 | 77.34 | 73.66 | 2008 |
| 78.06 | 80.02 | 80.31 | 81.03 | 82.55 | 82.66 | 2009 |
| 85.04 | 86.22 | 87.24 | 89.21 | 90.44 | 92.53 | 2010 |
| 101.81 | 101.57 | 100.76 | 99.44 | 99.27 | 98.82 | 2011 |
| 95.85 | 97.14 | 98.08 | 97.27 | 96.56 | 96.00 | 2012 |
| 91.92 | 92.61 | 92.96 | 92.99 | 92.70 | 92.93 | 2013 |
| 92.00 | 91.08 | 89.27 | 86.99 | 83.64 | 80.06 | 2014 |
| 75.66 | r 73.24 | r 72.17 | r 71.79 | 70.77 | | 2015 |

NOTE : All data are subject to revision 3 months after original publication due to late reports and corrections by respondents.

表3-6 進口物價指數銜接表 (經季節調整)

| 基期：民國100年=100 | | 總指數 | | | | | |
|---------------|---------|---------|---------|---------|--------|---------|--|
| 月 MONTH | 1月 JAN. | 2月 FEB. | 3月 MAR. | 4月 APR. | 5月 MAY | 6月 JUNE | |
| 年 YEAR | | | | | | | |
| 新台幣計價 | | | | | | | |
| 民國 77年 | 60.20 | 60.78 | 61.20 | 62.18 | 62.92 | 63.78 | |
| 民國 78年 | 62.43 | 62.39 | 62.44 | 62.30 | 58.73 | 59.14 | |
| 民國 79年 | 57.04 | 57.29 | 56.87 | 56.82 | 58.24 | 59.00 | |
| 民國 80年 | 62.33 | 61.37 | 60.99 | 60.15 | 59.44 | 58.98 | |
| 民國 81年 | 54.66 | 54.14 | 54.29 | 54.49 | 54.48 | 54.21 | |
| 民國 82年 | 54.61 | 55.99 | 56.33 | 56.82 | 56.79 | 57.43 | |
| 民國 83年 | 56.95 | 57.59 | 57.70 | 58.40 | 59.67 | 60.90 | |
| 民國 84年 | 63.49 | 64.59 | 65.47 | 66.69 | 66.61 | 66.84 | |
| 民國 85年 | 65.75 | 65.88 | 66.12 | 65.82 | 65.47 | 65.07 | |
| 民國 86年 | 62.29 | 61.79 | 61.67 | 61.88 | 62.73 | 62.69 | |
| 民國 87年 | 69.62 | 67.16 | 64.77 | 65.22 | 64.80 | 64.70 | |
| 民國 88年 | 59.84 | 60.15 | 60.90 | 61.31 | 60.57 | 59.72 | |
| 民國 89年 | 63.07 | 63.16 | 63.29 | 63.23 | 63.81 | 64.08 | |
| 民國 90年 | 64.55 | 64.24 | 63.23 | 63.64 | 63.92 | 64.97 | |
| 民國 91年 | 61.39 | 61.94 | 63.10 | 64.25 | 63.96 | 63.26 | |
| 民國 92年 | 67.05 | 68.87 | 68.33 | 67.07 | 66.35 | 66.10 | |
| 民國 93年 | 70.30 | 70.75 | 71.29 | 71.29 | 72.45 | 72.50 | |
| 民國 94年 | 72.88 | 72.85 | 73.15 | 74.12 | 72.29 | 72.30 | |
| 民國 95年 | 77.27 | 78.31 | 78.26 | 79.35 | 79.89 | 81.47 | |
| 民國 96年 | 83.28 | 84.51 | 85.82 | 87.26 | 87.95 | 87.01 | |
| 民國 97年 | 97.35 | 96.41 | 95.94 | 96.36 | 100.11 | 100.88 | |
| 民國 98年 | 85.23 | 85.50 | 84.65 | 82.60 | 83.42 | 85.49 | |
| 民國 99年 | 92.34 | 91.89 | 91.79 | 93.25 | 92.91 | 91.93 | |
| 民國 100年 | 95.60 | 97.86 | 100.05 | 100.54 | 99.50 | 99.20 | |
| 民國 101年 | 102.59 | 101.68 | 101.34 | 100.49 | 99.07 | 96.86 | |
| 民國 102年 | 95.90 | 96.93 | 95.50 | 94.34 | 93.40 | 93.65 | |
| 民國 103年 | 95.42 | 95.42 | 94.38 | 93.82 | 94.38 | 93.82 | |
| 民國 104年 | 83.32 | 82.88 | 81.83 | 81.27 | 81.13 | 80.84 | |
| 美元計價 | | | | | | | |
| 民國 77年 | 61.72 | 62.32 | 63.10 | 63.92 | 64.43 | 64.84 | |
| 民國 78年 | 65.74 | 66.17 | 66.80 | 67.53 | 66.56 | 66.09 | |
| 民國 79年 | 64.03 | 64.22 | 63.67 | 63.44 | 63.59 | 62.94 | |
| 民國 80年 | 67.19 | 66.24 | 65.88 | 64.71 | 63.81 | 63.52 | |
| 民國 81年 | 63.52 | 63.28 | 62.91 | 63.21 | 63.59 | 63.96 | |
| 民國 82年 | 63.06 | 63.45 | 63.59 | 64.03 | 63.84 | 63.97 | |
| 民國 83年 | 63.26 | 64.01 | 64.26 | 64.77 | 65.07 | 65.74 | |
| 民國 84年 | 71.22 | 72.35 | 73.70 | 76.49 | 75.89 | 75.88 | |
| 民國 85年 | 70.79 | 70.69 | 70.83 | 70.67 | 69.93 | 68.72 | |
| 民國 86年 | 66.86 | 66.04 | 65.90 | 65.39 | 65.90 | 65.80 | |
| 民國 87年 | 60.60 | 60.11 | 58.72 | 57.80 | 56.60 | 55.02 | |
| 民國 88年 | 54.55 | 54.19 | 54.10 | 54.41 | 54.11 | 53.95 | |
| 民國 89年 | 60.14 | 60.14 | 60.56 | 60.52 | 60.71 | 61.04 | |
| 民國 90年 | 57.98 | 58.04 | 56.95 | 56.35 | 56.34 | 55.61 | |
| 民國 91年 | 51.53 | 51.51 | 52.75 | 53.63 | 54.25 | 54.59 | |
| 民國 92年 | 56.91 | 57.72 | 57.43 | 56.06 | 55.78 | 55.88 | |
| 民國 93年 | 61.00 | 61.94 | 62.29 | 62.76 | 63.05 | 63.19 | |
| 民國 94年 | 66.67 | 67.37 | 68.36 | 68.05 | 67.27 | 67.48 | |
| 民國 95年 | 70.38 | 70.95 | 70.40 | 71.64 | 73.07 | 73.14 | |
| 民國 96年 | 74.27 | 75.34 | 76.11 | 77.24 | 76.75 | 76.80 | |
| 民國 97年 | 87.94 | 89.71 | 91.84 | 93.14 | 95.13 | 97.11 | |
| 民國 98年 | 74.95 | 73.46 | 72.21 | 71.79 | 73.44 | 76.15 | |
| 民國 99年 | 84.61 | 84.17 | 84.48 | 86.87 | 84.73 | 83.62 | |
| 民國 100年 | 95.91 | 97.87 | 99.55 | 101.98 | 101.02 | 101.21 | |
| 民國 101年 | 99.85 | 100.93 | 101.04 | 100.29 | 98.40 | 95.36 | |
| 民國 102年 | 96.58 | 96.03 | 94.77 | 93.14 | 92.14 | 92.23 | |
| 民國 103年 | 93.05 | 92.37 | 91.94 | 91.61 | 92.22 | 92.34 | |
| 民國 104年 | 77.34 | 77.64 | 77.17 | 77.25 | 78.05 | 76.74 | |

註：由於受查者延誤或更正報價，最近3個月資料均可能修正。

Table3-6 Time Series of Import Price Indices (Seasonally Adjusted)

| General Index | | | | | | Base Period : 2011=100 |
|-----------------|------------|-------------|-------------|-------------|-------------|------------------------|
| 7月 JULY | 8月 AUG. | 9月 SEPT. | 10月 OCT. | 11月 NOV. | 12月 DEC. | 月 MONTH 年 YEAR |
| On N.T.D. Basis | | | | | | |
| 63.03 | 63.26 | 63.06 | 62.59 | 61.02 | 62.39 | 1988 |
| 57.79 | 56.68 | 56.03 | 55.85 | 55.85 | 56.78 | 1989 |
| 58.80 | 62.09 | 64.72 | 65.18 | 64.13 | 62.84 | 1990 |
| 58.18 | 57.07 | 56.57 | 56.53 | 55.82 | 55.29 | 1991 |
| 54.21 | 54.68 | 54.90 | 54.74 | 54.49 | 54.78 | 1992 |
| 57.72 | 58.62 | 57.89 | 57.59 | 57.51 | 57.20 | 1993 |
| 61.26 | 60.36 | 60.55 | 61.10 | 62.17 | 62.84 | 1994 |
| 67.50 | 67.67 | 66.82 | 65.30 | 65.81 | 65.72 | 1995 |
| 64.16 | 63.55 | 62.88 | 63.17 | 62.64 | 62.29 | 1996 |
| 62.74 | 63.45 | 62.40 | 64.26 | 68.13 | 67.92 | 1997 |
| 64.32 | 63.71 | 63.14 | 61.15 | 59.90 | 59.08 | 1998 |
| 60.51 | 60.66 | 62.52 | 62.85 | 63.50 | 63.60 | 1999 |
| 64.36 | 64.32 | 64.24 | 65.24 | 66.13 | 65.25 | 2000 |
| 64.73 | 64.11 | 63.19 | 61.76 | 61.15 | 61.06 | 2001 |
| 62.65 | 63.12 | 64.19 | 64.97 | 64.73 | 66.06 | 2002 |
| 65.99 | 65.80 | 65.01 | 65.69 | 67.62 | 68.96 | 2003 |
| 73.48 | 74.55 | 74.15 | 74.89 | 73.35 | 72.64 | 2004 |
| 73.05 | 73.82 | 76.31 | 77.22 | 77.23 | 77.59 | 2005 |
| 82.58 | 82.95 | 82.27 | 82.93 | 82.68 | 83.55 | 2006 |
| 87.28 | 86.85 | 89.17 | 90.75 | 93.69 | 94.88 | 2007 |
| 102.69 | 100.03 | 98.05 | 92.52 | 87.39 | 84.22 | 2008 |
| 86.36 | 87.69 | 88.07 | 89.29 | 91.22 | 91.84 | 2009 |
| 92.28 | 92.00 | 93.40 | 93.87 | 93.86 | 95.16 | 2010 |
| 99.47 | 98.73 | 101.09 | 102.58 | 102.73 | 102.64 | 2011 |
| 97.55 | 97.91 | 97.91 | 96.97 | 96.41 | 95.83 | 2012 |
| 93.52 | 93.41 | 93.23 | 93.14 | 93.88 | 94.99 | 2013 |
| 93.42 | 91.94 | 90.82 | 90.07 | 88.19 | 86.54 | 2014 |
| 79.72 | r 79.19 | r 79.30 | r 79.12 | 78.94 | | 2015 |
| 64.49 | 64.74 | 64.23 | 63.75 | 64.27 | 65.21 | 1988 |
| 65.52 | 64.65 | 64.03 | 63.84 | 63.64 | 63.89 | 1989 |
| 63.53 | 66.77 | 69.77 | 70.21 | 69.51 | 68.03 | 1990 |
| 63.23 | 62.80 | 62.71 | 62.94 | 63.29 | 63.09 | 1991 |
| 64.27 | 64.24 | 64.22 | 63.85 | 63.21 | 63.22 | 1992 |
| 63.58 | 64.24 | 63.45 | 63.22 | 63.10 | 62.70 | 1993 |
| 67.17 | 67.41 | 68.24 | 68.97 | 70.05 | 70.16 | 1994 |
| 75.37 | 73.60 | 71.92 | 70.98 | 71.09 | 71.24 | 1995 |
| 68.05 | 68.25 | 67.74 | 67.22 | 67.02 | 67.05 | 1996 |
| 65.82 | 65.22 | 64.61 | 64.03 | 63.26 | 61.91 | 1997 |
| 54.93 | 54.18 | 53.99 | 54.16 | 54.10 | 54.12 | 1998 |
| 55.06 | 55.83 | 58.15 | 58.07 | 58.80 | 59.43 | 1999 |
| 61.10 | 60.90 | 60.88 | 60.38 | 60.06 | 58.26 | 2000 |
| 54.65 | 54.55 | 54.03 | 52.82 | 52.33 | 52.04 | 2001 |
| 55.05 | 54.71 | 54.98 | 55.12 | 55.21 | 56.08 | 2002 |
| 56.25 | 56.49 | 56.74 | 57.85 | 58.84 | 59.89 | 2003 |
| 63.65 | 64.51 | 64.98 | 66.04 | 66.50 | 66.66 | 2004 |
| 67.18 | 68.10 | 68.87 | 68.72 | 68.40 | 69.00 | 2005 |
| 73.85 | 74.39 | 73.92 | 74.38 | 74.99 | 76.36 | 2006 |
| 77.71 | 77.38 | 79.85 | 82.80 | 86.12 | 86.89 | 2007 |
| 98.83 | 94.36 | 90.55 | 83.96 | 78.54 | 75.59 | 2008 |
| 76.64 | 78.60 | 79.83 | 81.84 | 83.76 | 84.44 | 2009 |
| 84.12 | 85.23 | 86.89 | 89.86 | 91.41 | 93.92 | 2010 |
| 101.41 | 100.93 | 100.42 | 99.81 | 100.03 | 99.86 | 2011 |
| 95.74 | 96.71 | 97.66 | 97.31 | 97.00 | 96.76 | 2012 |
| 91.89 | 92.17 | 92.30 | 92.72 | 92.92 | 93.59 | 2013 |
| 91.89 | 90.50 | 88.42 | 86.52 | 83.73 | 80.68 | 2014 |
| 74.83 | r 72.07 | r 71.27 | r 71.35 | 71.17 | | 2015 |

Note :Data may be revised in each of the 3 months after original publication due to late reports and corrections by respondents.

表 4-1 出口物價指數變動分析表—新台幣計價

基期：民國100年=100

| 類 Groups | 別 | 項 數 Item | 101年12月 相對重要性 Relative Importance, December 2012 (%) | 本年11月份 指數 This Month Index |
|-------------------------|---|-------------|--|-------------------------------------|
| 總指數 | General Index | 279 | 1,000.00 | 91.22 |
| 基本分類 (按HS分) | The Basic Group (By HS) | | | |
| 第 1 類 動物產品 | Animal Products | 4 | 6.09 | 88.04 |
| 03 魚、甲殼及軟體類動物 | Fish, Crustaceans & Mollusks | 3 | 5.16 | 87.61 |
| 第 4 類 調製食品、飲料、酒及菸類 | Prepared Foodstuffs, Beverages, Spirits & Tobacco | 5 | 4.53 | 118.84 |
| 第 5 類 礦產品 | Mineral Products | 6 | 62.00 | 53.84 |
| 27 能源礦產品 | Energy Minerals | 5 | 60.59 | 52.43 |
| 第 6 類 化學或有關工業產品 | Products of The Chemical or Allied Industries | 41 | 72.41 | 72.75 |
| 28 無機化學產品及貴金屬化合物 | Inorganic Chemicals, Organic or Inorganic Compounds of Precious Metals | 4 | 5.35 | 93.82 |
| 29 有機化學產品 | Organic Chemicals | 19 | 41.38 | 54.91 |
| 32 著色料、漆類及油墨 | Colouring Matter, Paints, Putty & Inks | 5 | 6.26 | 101.70 |
| 38 雜項化學產品 | Miscellaneous Chemical Products | 6 | 11.11 | 90.66 |
| 第 7 類 塑、橡膠及其製品 | Plastics, Rubber & Articles Thereof | 29 | 83.02 | 82.15 |
| 39 塑膠及其製品 | Plastics & Articles Thereof | 25 | 72.46 | 82.57 |
| 40 橡膠及其製品 | Rubber & Articles Thereof | 4 | 10.56 | 79.78 |
| 第10類 木漿、紙及其製品 | Wood pulp, Paper & Articles | 7 | 6.08 | 97.80 |
| 48 紙、紙板及其製品 | Paper, Paperboard & Articles Thereof | 7 | 6.08 | 97.80 |
| 第11類 紡織及其製品 | Textiles & Textile Articles | 25 | 41.62 | 95.10 |
| 54 人造纖維絲、絲紗及其梭織物 | Man-Made Filaments, Filament Yarn & Woven Fabrics | 3 | 13.79 | 91.71 |
| 55 人造纖維棉 | Man-Made Staple Fibres | 6 | 5.37 | 79.06 |
| 58 花邊及窄幅梭織物 | Lace & Narrow Woven Fabrics | 3 | 2.25 | 103.55 |
| 59 浸漬、塗佈或黏合織物及工業 用織物 | Impregnated, Coated or Laminated Textile Fabrics & Those For Industrial Use | 3 | 5.11 | 98.08 |
| 60 針或鉤針織品 | Knitted or Crocheted Fabrics | 4 | 9.09 | 106.20 |
| 第13類 石料製品、玻璃及玻璃器 | Stone Materials, Glass & Glassware | 6 | 7.84 | 80.69 |

註：1.基本分類各類、章定義範圍同國際商品統一分類系統(HS)，惟名稱略經精簡。

2.基本分類中，部分類章因考量對廠商或具特定性，爰不單獨公布該類章，惟納編彙計總指數。

Table 4-1 The Changes of Export Price Indices
— on N.T.D. Basis

Base Period : 2011=100

| 本年10月份 指數 Previous Month Index r | 本月指數與各期比較 Compared with Each Period | | | | 本年前11月指數平均與上年同期比較 Compared with the Same Period(JAN.-NOV.) of Previous Year | | | |
|---|--|---|--|---|---|---|---------------------------------|---|
| | 與上月比較 Compared with Previous Month (%) | 對總指數影響 Effects on General Index (百分點) | 與上年同月比較 Compared with the Same Month of Previous Year (%) | 對總指數影響 Effects on General Index (百分點) | 本年平均 This Period (Average) | 上年平均 Previous Period (Average) | 漲跌率 Percent Change (%) | 對總指數影響 Effects on General Index (百分點) |
| 91.47 | -0.27 | -0.27 | -4.21 | -4.21 | 92.08 | 96.56 | -4.64 | -4.64 |
| 88.98 | -1.06 | -0.01 | 1.34 | 0.01 | 87.18 | 91.09 | -4.29 | -0.03 |
| 88.57 | -1.08 | -0.01 | 4.41 | 0.02 | 85.50 | 85.90 | -0.47 | 0.00 |
| 118.67 | 0.14 | 0.00 | 2.81 | 0.01 | 116.46 | 113.21 | 2.87 | 0.01 |
| 55.79 | -3.50 | -0.13 | -33.66 | -1.71 | 60.66 | 96.05 | -36.85 | -2.19 |
| 54.43 | -3.67 | -0.13 | -34.82 | -1.72 | 59.45 | 95.67 | -37.86 | -2.20 |
| 73.09 | -0.47 | -0.03 | -15.70 | -1.07 | 76.75 | 92.02 | -16.59 | -1.19 |
| 94.84 | -1.08 | -0.01 | 0.94 | 0.01 | 93.15 | 90.86 | 2.52 | 0.01 |
| 55.40 | -0.88 | -0.02 | -29.24 | -1.06 | 62.23 | 87.35 | -28.76 | -1.16 |
| 101.54 | 0.16 | 0.00 | -1.86 | -0.01 | 101.81 | 104.29 | -2.38 | -0.01 |
| 90.83 | -0.19 | 0.00 | -1.74 | -0.02 | 89.38 | 94.33 | -5.25 | -0.06 |
| 82.67 | -0.63 | -0.05 | -10.95 | -0.90 | 85.87 | 94.61 | -9.24 | -0.76 |
| 83.31 | -0.89 | -0.06 | -11.60 | -0.83 | 87.06 | 95.81 | -9.13 | -0.66 |
| 78.86 | 1.17 | 0.01 | -6.28 | -0.06 | 78.44 | 87.17 | -10.01 | -0.10 |
| 97.74 | 0.06 | 0.00 | 1.97 | 0.01 | 95.93 | 94.80 | 1.19 | 0.01 |
| 97.74 | 0.06 | 0.00 | 1.97 | 0.01 | 95.93 | 94.80 | 1.19 | 0.01 |
| 95.28 | -0.19 | -0.01 | -1.54 | -0.07 | 94.96 | 95.86 | -0.94 | -0.04 |
| 91.90 | -0.21 | 0.00 | -6.43 | -0.10 | 92.46 | 96.57 | -4.26 | -0.06 |
| 80.17 | -1.38 | -0.01 | -6.10 | -0.03 | 79.96 | 85.00 | -5.93 | -0.03 |
| 103.41 | 0.14 | 0.00 | 5.75 | 0.01 | 101.33 | 96.49 | 5.02 | 0.01 |
| 98.24 | -0.16 | 0.00 | 3.29 | 0.02 | 96.45 | 94.14 | 2.45 | 0.01 |
| 105.99 | 0.20 | 0.00 | 2.19 | 0.02 | 105.88 | 102.66 | 3.14 | 0.03 |
| 81.15 | -0.57 | 0.00 | 1.03 | 0.01 | 80.17 | 81.96 | -2.18 | -0.02 |

Note :1.Definition scope of the basic group into section and chapter is correspondent with Harmonized System(HS).

Nevertheless, their names are simplified generally.

2.Some price indices of the sections and chapters with few or specific firms in the basic group are not disseminated, but are included when computing indices.

表4-1 出口物價指數變動分析表—新台幣計價（續）

基期：民國100年=100

| 類 Groups | 別 | 項 數 Item | 101年12月 相對重要性 Relative Importance, December 2012 (%) | 本年11月份 指數 This Month Index |
|-------------|---|-------------|--|-------------------------------------|
| 70 | 玻璃及玻璃器 Glass & Glassware | 6 | 7.84 | 80.69 |
| 第15類 | 基本金屬及其製品 Base Metals & Articles of Base Metal | 50 | 93.50 | 81.34 |
| 72 | 鋼鐵 Iron & Steel | 16 | 34.38 | 66.78 |
| 73 | 鋼鐵製品 Articles of Iron or Steel | 8 | 24.05 | 87.57 |
| 74 | 銅及其製品 Copper & Articles Thereof | 8 | 13.28 | 79.40 |
| 76 | 鋁及其製品 Aluminium & Articles Thereof | 4 | 5.34 | 93.74 |
| 82 | 基本金屬製工具及其零件 Tools & Parts Thereof of Base Metal | 6 | 9.37 | 114.67 |
| 83 | 基本金屬雜項製品 Miscellaneous Articles of Base Metal | 4 | 5.18 | 109.34 |
| 第16類 | 機器、電機、電視影像及聲音 記錄機等設備 Machinery, Electrical Equipment, TV Image & Sound Recorders, Etc. | 79 | 484.60 | 98.65 |
| 84 | 鍋爐、機器、機械用具及其零 件 Boilers, Machinery, Mechanical Appliances & Parts Thereof | 38 | 108.01 | 100.64 |
| 85 | 電機、電視影像、聲音記錄等 設備及其零件 Electrical Machiner, TV Image, Sound Recorders & Parts, Etc. | 41 | 376.59 | 98.02 |
| 第17類 | 運輸工具 Transportation Equipment | 6 | 31.58 | 107.30 |
| 87 | 運輸工具 Transportation Equipment | 6 | 31.58 | 107.30 |
| 第18類 | 光學、計量、醫療儀器、樂器 及其零件 Optical, Measuring, Medical Instruments, Musical Instruments & Parts Thereof | 8 | 83.98 | 103.73 |
| 90 | 光學、計量、檢查、醫療儀器 及其零件 Optical, Measuring, Checking, Medical Instruments & Parts Thereof | 7 | 83.19 | 103.64 |
| 第20類 | 雜項製品 Miscellaneous Manufactured | 7 | 16.05 | 113.45 |
| 94 | 座物、家具、燈具及其零件 Seats, Furniture, Lamps & Parts Thereof | 4 | 6.60 | 110.44 |
| 按部門別分類 | By Department | 279 | 1000.00 | 91.22 |
| 一.農產品 | Agriculture Goods | 3 | 5.71 | 113.95 |
| 二.農產加工品 | Processed Agriculture Goods | 7 | 5.45 | 90.31 |
| 三.工業產品 | Industrial Goods | 269 | 988.85 | 91.22 |
| 1.非重化工業產品 | Non Heavy And Chemical Products | 90 | 161.70 | 101.35 |
| 2.重化工業產品 | Heavy and Chemical Industrial Products | 179 | 827.15 | 89.21 |

Table 4-1 The Changes of Export Price Indices
— on N.T.D. Basis (Cont.)

Base Period : 2011=100

| 本年10月份指數 Previous Month Index | 本月指數與各期比較 Compared with Each Period | | | | 本年前11月指數平均與上年同期比較 Compared with the Same Period(JAN.-NOV.) of Previous Year | | | |
|----------------------------------|---|---|--|---|---|-----------------------------------|---------------------------|---|
| | 與上月比較 Compared with Previous Month (%) | 對總指數影響 Effects on General Index (百分點) | 與上年同月比較 Compared with the Same Month of Previous Year (%) | 對總指數影響 Effects on General Index (百分點) | 本年平均 This Period (Average) | 上年平均 Previous Period (Average) | 漲跌率 Percent Change (%) | 對總指數影響 Effects on General Index (百分點) |
| 81.15 | -0.57 | 0.00 | 1.03 | 0.01 | 80.17 | 81.96 | -2.18 | -0.02 |
| 81.87 | -0.65 | -0.06 | -9.45 | -0.90 | 84.54 | 90.09 | -6.16 | -0.58 |
| 67.75 | -1.43 | -0.04 | -19.56 | -0.68 | 73.42 | 84.62 | -13.24 | -0.46 |
| 87.70 | -0.15 | 0.00 | -4.46 | -0.11 | 88.77 | 91.73 | -3.23 | -0.08 |
| 79.90 | -0.63 | -0.01 | -10.64 | -0.14 | 82.85 | 88.60 | -6.49 | -0.08 |
| 94.73 | -1.05 | -0.01 | -3.46 | -0.02 | 94.66 | 94.09 | 0.61 | 0.00 |
| 114.47 | 0.17 | 0.00 | 6.24 | 0.06 | 111.86 | 105.94 | 5.59 | 0.05 |
| 109.29 | 0.05 | 0.00 | 2.49 | 0.01 | 106.69 | 104.86 | 1.75 | 0.01 |
| 98.64 | 0.01 | 0.01 | -0.17 | -0.09 | 98.07 | 98.76 | -0.70 | -0.34 |
| 100.93 | -0.29 | -0.03 | -2.65 | -0.30 | 100.83 | 103.02 | -2.13 | -0.24 |
| 97.91 | 0.11 | 0.04 | 0.57 | 0.22 | 97.21 | 97.48 | -0.28 | -0.10 |
| 107.04 | 0.24 | 0.01 | 4.49 | 0.15 | 105.12 | 102.11 | 2.95 | 0.09 |
| 107.04 | 0.24 | 0.01 | 4.49 | 0.15 | 105.12 | 102.11 | 2.95 | 0.09 |
| 103.91 | -0.17 | -0.02 | 2.38 | 0.20 | 103.12 | 99.77 | 3.36 | 0.28 |
| 103.83 | -0.18 | -0.02 | 2.34 | 0.20 | 103.06 | 99.73 | 3.34 | 0.27 |
| 113.20 | 0.22 | 0.00 | 7.00 | 0.12 | 110.22 | 104.59 | 5.38 | 0.09 |
| 110.41 | 0.03 | 0.00 | 4.51 | 0.03 | 108.34 | 103.41 | 4.77 | 0.03 |
| 91.47 | -0.27 | -0.27 | -4.21 | -4.21 | 92.08 | 96.56 | -4.64 | -4.64 |
| 115.09 | -0.99 | -0.01 | 3.70 | 0.02 | 111.53 | 113.77 | -1.97 | -0.01 |
| 90.43 | -0.13 | 0.00 | 1.86 | 0.01 | 89.31 | 89.39 | -0.09 | 0.00 |
| 91.47 | -0.27 | -0.27 | -4.29 | -4.24 | 92.10 | 96.64 | -4.70 | -4.64 |
| 101.33 | 0.02 | 0.00 | 1.39 | 0.23 | 100.18 | 99.07 | 1.12 | 0.18 |
| 89.50 | -0.32 | -0.26 | -5.45 | -4.47 | 90.48 | 96.10 | -5.85 | -4.82 |

表 4-2 出口物價指數變動分析表—美元計價

基期：民國100年=100

| 類 Groups | 別 | 項 數 Item | 101年12月 相對重要性 Relative Importance, December 2012 (%) | 本年11月份 指數 This Month Index |
|-------------------------|---|-------------|--|-------------------------------------|
| 總指數 | General Index | 279 | 1,000.00 | 82.21 |
| 基本分類 (按HS分) | The Basic Group (By HS) | | | |
| 第 1 類 動物產品 | Animal Products | 4 | 6.09 | 79.41 |
| 03 魚、甲殼及軟體類動物 | Fish, Crustaceans & Mollusks | 3 | 5.16 | 79.03 |
| 第 4 類 調製食品、飲料、酒及菸類 | Prepared Foodstuffs, Beverages, Spirits & Tobacco | 5 | 4.53 | 107.13 |
| 第 5 類 礦產品 | Mineral Products | 6 | 62.00 | 48.52 |
| 27 能源礦產品 | Energy Minerals | 5 | 60.59 | 47.26 |
| 第 6 類 化學或有關工業產品 | Products of The Chemical or Allied Industries | 41 | 72.41 | 65.53 |
| 28 無機化學產品及貴金屬化合物 | Inorganic Chemicals, Organic or Inorganic Compounds of Precious Metals | 4 | 5.35 | 84.52 |
| 29 有機化學產品 | Organic Chemicals | 19 | 41.38 | 49.44 |
| 32 著色料、漆類及油墨 | Colouring Matter, Paints, Putty & Inks | 5 | 6.26 | 91.69 |
| 38 雜項化學產品 | Miscellaneous Chemical Products | 6 | 11.11 | 81.72 |
| 第 7 類 塑、橡膠及其製品 | Plastics, Rubber & Articles Thereof | 29 | 83.02 | 74.02 |
| 39 塑膠及其製品 | Plastics & Articles Thereof | 25 | 72.46 | 74.39 |
| 40 橡膠及其製品 | Rubber & Articles Thereof | 4 | 10.56 | 71.90 |
| 第10類 木漿、紙及其製品 | Wood pulp, Paper & Articles | 7 | 6.08 | 88.11 |
| 48 紙、紙板及其製品 | Paper, Paperboard & Articles Thereof | 7 | 6.08 | 88.11 |
| 第11類 紡織及其製品 | Textiles & Textile Articles | 25 | 41.62 | 85.69 |
| 54 人造纖維絲、絲紗及其梭織物 | Man-Made Filaments, Filament Yarn & Woven Fabrics | 3 | 13.79 | 82.64 |
| 55 人造纖維棉 | Man-Made Staple Fibres | 6 | 5.37 | 71.20 |
| 58 花邊及窄幅梭織物 | Lace & Narrow Woven Fabrics | 3 | 2.25 | 93.34 |
| 59 浸漬、塗佈或黏合織物及工業 用織物 | Impregnated, Coated or Laminated Textile Fabrics & Those For Industrial Use | 3 | 5.11 | 88.41 |
| 60 針或鉤針織品 | Knitted or Crocheted Fabrics | 4 | 9.09 | 95.74 |
| 第13類 石料製品、玻璃及玻璃器 | Stone Materials, Glass & Glassware | 6 | 7.84 | 72.67 |

註：1.基本分類類、章定義範圍同國際商品統一分類系統(HS)，惟名稱略經精簡。

2.基本分類中，部分類章因考量對廠商或具特定性，爰不單獨公布該類章，惟納編彙計總指數。

Table 4-2 The Changes of Export Price Indices
— on U.S.D. Basis

Base Period : 2011=100

| 本年10月份 指數 Previous Month Index r | 本月指數與各期比較 Compared with Each Period | | | | 本年前11月指數平均與上年同期比較 Compared with the Same Period(JAN.-NOV.) of Previous Year | | | |
|---|--|---|--|---|---|---|---------------------------------|---|
| | 與上月比較 Compared with Previous Month (%) | 對總指數影響 Effects on General Index (百分點) | 與上年同月比較 Compared with the Same Month of Previous Year (%) | 對總指數影響 Effects on General Index (百分點) | 本年平均 This Period (Average) | 上年平均 Previous Period (Average) | 漲跌率 Percent Change (%) | 對總指數影響 Effects on General Index (百分點) |
| 82.72 | -0.62 | -0.62 | -9.77 | -9.77 | 85.53 | 93.95 | -8.96 | -8.96 |
| 80.53 | -1.39 | -0.01 | -4.54 | -0.03 | 81.02 | 88.70 | -8.66 | -0.05 |
| 80.16 | -1.41 | -0.01 | -1.64 | -0.01 | 79.45 | 83.65 | -5.02 | -0.03 |
| 107.34 | -0.20 | 0.00 | -3.15 | -0.02 | 108.18 | 110.16 | -1.80 | -0.01 |
| 50.45 | -3.83 | -0.14 | -37.52 | -1.91 | 56.43 | 93.48 | -39.63 | -2.36 |
| 49.22 | -3.98 | -0.14 | -38.60 | -1.91 | 55.32 | 93.11 | -40.59 | -2.35 |
| 66.06 | -0.80 | -0.05 | -20.60 | -1.40 | 71.31 | 89.49 | -20.32 | -1.46 |
| 85.73 | -1.41 | -0.01 | -4.93 | -0.03 | 86.47 | 88.35 | -2.13 | -0.01 |
| 50.06 | -1.24 | -0.03 | -33.35 | -1.21 | 57.85 | 84.93 | -31.89 | -1.28 |
| 91.86 | -0.19 | 0.00 | -7.56 | -0.05 | 94.59 | 101.51 | -6.82 | -0.04 |
| 82.15 | -0.52 | -0.01 | -7.44 | -0.08 | 83.01 | 91.78 | -9.56 | -0.11 |
| 74.73 | -0.95 | -0.07 | -16.12 | -1.32 | 79.78 | 92.03 | -13.31 | -1.10 |
| 75.31 | -1.22 | -0.08 | -16.73 | -1.20 | 80.89 | 93.19 | -13.20 | -0.96 |
| 71.31 | 0.83 | 0.01 | -11.72 | -0.12 | 72.83 | 84.81 | -14.13 | -0.14 |
| 88.35 | -0.27 | 0.00 | -3.96 | -0.03 | 89.04 | 92.19 | -3.42 | -0.02 |
| 88.35 | -0.27 | 0.00 | -3.96 | -0.03 | 89.04 | 92.19 | -3.42 | -0.02 |
| 86.15 | -0.53 | -0.02 | -7.27 | -0.31 | 88.18 | 93.25 | -5.44 | -0.23 |
| 83.09 | -0.54 | -0.01 | -11.86 | -0.18 | 85.87 | 93.94 | -8.59 | -0.12 |
| 72.45 | -1.73 | -0.01 | -11.55 | -0.06 | 74.21 | 82.63 | -10.19 | -0.05 |
| 93.54 | -0.21 | 0.00 | -0.39 | 0.00 | 94.12 | 93.88 | 0.26 | 0.00 |
| 88.85 | -0.50 | 0.00 | -2.71 | -0.01 | 89.58 | 91.59 | -2.19 | -0.01 |
| 95.87 | -0.14 | 0.00 | -3.74 | -0.04 | 98.37 | 99.90 | -1.53 | -0.01 |
| 73.34 | -0.91 | -0.01 | -4.84 | -0.03 | 74.40 | 79.69 | -6.64 | -0.05 |

Note :1.Definition scope of the basic group into section and chapter is correspondent with Harmonized System(HS).

Nevertheless, their names are simplified generally.

2.Some price indices of the sections and chapters with few or specific firms in the basic group are not disseminated, but are included when computing indices.

表4-2 出口物價指數變動分析表—美元計價（續）

基期：民國100年=100

| 類 | 別 | 項 數 Item | 101年12月 相對重要性 Relative Importance, December 2012 (%) | 本年11月份 指數 This Month Index | |
|-----------|-------------------------|--|--|-------------------------------------|--------|
| Groups | | | | | |
| 70 | 玻璃及玻璃器 | Glass & Glassware | 6 | 7.84 | 72.67 |
| 第15類 | 基本金屬及其製品 | Base Metals & Articles of Base Metal | 50 | 93.50 | 73.28 |
| 72 | 鋼鐵 | Iron & Steel | 16 | 34.38 | 60.16 |
| 73 | 鋼鐵製品 | Articles of Iron or Steel | 8 | 24.05 | 78.89 |
| 74 | 銅及其製品 | Copper & Articles Thereof | 8 | 13.28 | 71.51 |
| 76 | 鋁及其製品 | Aluminium & Articles Thereof | 4 | 5.34 | 84.46 |
| 82 | 基本金屬製工具及其零件 | Tools & Parts Thereof of Base Metal | 6 | 9.37 | 103.38 |
| 83 | 基本金屬雜項製品 | Miscellaneous Articles of Base Metal | 4 | 5.18 | 98.54 |
| 第16類 | 機器、電機、電視影像及聲音 記錄機等設備 | Machinery, Electrical Equipment, TV Image & Sound Recorders, Etc. | 79 | 484.60 | 88.92 |
| 84 | 鍋爐、機器、機械用具及其零件 | Boilers, Machinery, Mechanical Appliances & Parts Thereof | 38 | 108.01 | 90.71 |
| 85 | 電機、電視影像、聲音記錄等 設備及其零件 | Electrical Machiner, TV Image, Sound Recorders & Parts, Etc. | 41 | 376.59 | 88.35 |
| 第17類 | 運輸工具 | Transportation Equipment | 6 | 31.58 | 96.71 |
| 87 | 運輸工具 | Transportation Equipment | 6 | 31.58 | 96.71 |
| 第18類 | 光學、計量、醫療儀器、樂器 及其零件 | Optical, Measuring, Medical Instruments, Musical Instruments & Parts Thereof | 8 | 83.98 | 93.50 |
| 90 | 光學、計量、檢查、醫療儀器 及其零件 | Optical, Measuring, Checking, Medical Instruments & Parts Thereof | 7 | 83.19 | 93.42 |
| 第20類 | 雜項製品 | Miscellaneous Manufactured | 7 | 16.05 | 102.28 |
| 94 | 座物、家具、燈具及其零件 | Seats, Furniture, Lamps & Parts Thereof | 4 | 6.60 | 99.57 |
| 按部門別分類 | | By Department | 279 | 1000.00 | 82.21 |
| 一.農產品 | | Agriculture Goods | 3 | 5.71 | 102.87 |
| 二.農產加工品 | | Processed Agriculture Goods | 7 | 5.45 | 81.43 |
| 三.工業產品 | | Industrial Goods | 269 | 988.85 | 82.21 |
| 1.非重化工業產品 | | Non Heavy And Chemical Products | 90 | 161.70 | 91.34 |
| 2.重化工業產品 | | Heavy and Chemical Industrial Products | 179 | 827.15 | 80.38 |

Table 4-2 The Changes of Export Price Indices
— on U.S.D. Basis (Cont.)

Base Period : 2011=100

| 本年10月份 指數 Previous Month Index r | 本月指數與各期比較 Compared with Each Period | | | | 本年前11月指數平均與上年同期比較 Compared with the Same Period(JAN.-NOV.) of Previous Year | | | |
|---|--|---|--|---|---|---|---------------------------------|---|
| | 與上月比較 Compared with Previous Month (%) | 對總指數影響 Effects on General Index (百分點) | 與上年同月比較 Compared with the Same Month of Previous Year (%) | 對總指數影響 Effects on General Index (百分點) | 本年平均 This Period (Average) | 上年平均 Previous Period (Average) | 漲跌率 Percent Change (%) | 對總指數影響 Effects on General Index (百分點) |
| 73.34 | -0.91 | -0.01 | -4.84 | -0.03 | 74.40 | 79.69 | -6.64 | -0.05 |
| 74.00 | -0.97 | -0.09 | -14.70 | -1.40 | 78.51 | 87.61 | -10.39 | -0.98 |
| 61.23 | -1.75 | -0.05 | -24.22 | -0.84 | 68.20 | 82.29 | -17.12 | -0.60 |
| 79.28 | -0.49 | -0.01 | -10.00 | -0.24 | 82.43 | 89.21 | -7.60 | -0.18 |
| 72.20 | -0.96 | -0.01 | -15.82 | -0.21 | 76.94 | 86.14 | -10.68 | -0.14 |
| 85.63 | -1.37 | -0.01 | -9.06 | -0.05 | 87.89 | 91.51 | -3.96 | -0.02 |
| 103.55 | -0.16 | 0.00 | 0.08 | 0.00 | 103.90 | 103.10 | 0.78 | 0.01 |
| 98.83 | -0.29 | 0.00 | -3.46 | -0.02 | 99.06 | 102.01 | -2.89 | -0.02 |
| 89.21 | -0.33 | -0.17 | -5.96 | -2.95 | 91.09 | 96.09 | -5.20 | -2.54 |
| 91.29 | -0.64 | -0.07 | -8.30 | -0.95 | 93.66 | 100.24 | -6.56 | -0.74 |
| 88.55 | -0.23 | -0.09 | -5.25 | -2.00 | 90.29 | 94.84 | -4.80 | -1.80 |
| 96.81 | -0.10 | 0.00 | -1.58 | -0.05 | 97.62 | 99.35 | -1.74 | -0.06 |
| 96.81 | -0.10 | 0.00 | -1.58 | -0.05 | 97.62 | 99.35 | -1.74 | -0.06 |
| 93.97 | -0.50 | -0.05 | -3.56 | -0.30 | 95.77 | 97.07 | -1.34 | -0.11 |
| 93.90 | -0.51 | -0.05 | -3.60 | -0.30 | 95.72 | 97.04 | -1.36 | -0.11 |
| 102.39 | -0.11 | 0.00 | 0.79 | 0.01 | 102.37 | 101.78 | 0.58 | 0.01 |
| 99.88 | -0.31 | 0.00 | -1.56 | -0.01 | 100.64 | 100.64 | 0.00 | 0.00 |
| 82.72 | -0.62 | -0.62 | -9.77 | -9.77 | 85.53 | 93.95 | -8.96 | -8.96 |
| 104.25 | -1.32 | -0.01 | -2.32 | -0.01 | 103.75 | 110.88 | -6.43 | -0.04 |
| 81.82 | -0.48 | 0.00 | -4.05 | -0.02 | 82.98 | 87.01 | -4.63 | -0.03 |
| 82.71 | -0.60 | -0.60 | -9.85 | -9.74 | 85.55 | 94.02 | -9.01 | -8.90 |
| 91.63 | -0.32 | -0.06 | -4.50 | -0.76 | 93.04 | 96.38 | -3.47 | -0.57 |
| 80.92 | -0.67 | -0.54 | -10.95 | -8.98 | 84.04 | 93.49 | -10.11 | -8.33 |

表4-3 出口物價基本分類指數

基期：民國100年=100

| 類 別 | 總 指 數 General Index | 動 物 產 品 Animal Products | 魚 體 、 甲 殼 及 軟 類 Fish, Crustaceans & Mollusks | 調 酒 製 食 品 飲 料 、 類 Prepared Foodstuffs, Beverages, Spirits & Tobacco | 礦 產 品 Mineral Products | 能 源 礦 產 品 Energy Minerals |
|-----------|------------------------------|-------------------------------------|--|--|---------------------------------|--|
| 項 數 | 279 | 4 | 3 | 5 | 6 | 5 |
| 權數(千分比) | 1,000.00 | 6.61 | 5.79 | 4.29 | 59.90 | 58.77 |
| 定 基 指 數 | | | | | | |
| 民國95年 | 103.46 | 64.89 | 65.11 | 74.58 | 68.04 | 67.36 |
| 民國96年 | 107.14 | 63.34 | 62.27 | 83.62 | 77.74 | 77.27 |
| 民國97年 | 104.84 | 75.51 | 77.36 | 91.34 | 100.48 | 100.27 |
| 民國98年 | 97.93 | 72.45 | 75.38 | 104.94 | 66.73 | 66.16 |
| 民國99年 | 99.91 | 80.77 | 81.96 | 102.43 | 79.42 | 79.16 |
| 民國100年 | 100.00 | 100.00 | 100.00 | 100.00 | 100.00 | 100.00 |
| 民國101年 | 98.38 | 107.31 | 107.60 | 105.37 | 103.91 | 103.69 |
| 民國102年 | 96.35 | 87.18 | 79.79 | 108.66 | 99.99 | 99.75 |
| 民國103年 | 96.45 | 90.90 | 85.82 | 113.56 | 93.99 | 93.56 |
| 11月 | 95.23 | 86.88 | 83.91 | 115.59 | 81.16 | 80.44 |
| 12月 | 95.16 | 88.74 | 84.90 | 117.44 | 71.36 | 70.38 |
| 民國104年 | | | | | | |
| 1月 | 94.22 | 90.29 | 86.93 | 116.49 | 58.60 | 57.34 |
| 2月 | 93.13 | 87.21 | 83.73 | 115.97 | 60.72 | 59.52 |
| 3月 | 93.05 | 87.76 | 84.96 | 115.68 | 63.97 | 62.84 |
| 4月 | 91.98 | 86.00 | 84.11 | 115.26 | 62.54 | 61.41 |
| 5月 | 91.00 | 84.07 | 82.19 | 113.96 | 68.04 | 67.06 |
| 6月 | 91.27 | 86.09 | 84.85 | 114.70 | 67.21 | 66.20 |
| 7月 | 90.77 | 85.13 | 84.09 | 115.19 | 62.70 | 61.57 |
| 8月 | r 92.20 | 86.66 | 85.47 | 117.45 | 57.65 | 56.36 |
| 9月 | r 92.52 | 88.74 | 87.96 | 118.85 | 56.16 | 54.80 |
| 10月 | r 91.47 | 88.98 | 88.57 | 118.67 | 55.79 | 54.43 |
| 11月 | 91.22 | 88.04 | 87.61 | 118.84 | 53.84 | 52.43 |
| 年 增 率 (%) | | | | | | |
| 民國95年 | 2.50 | 4.58 | 3.88 | 3.35 | 19.98 | 20.29 |
| 民國96年 | 3.56 | -2.39 | -4.36 | 12.12 | 14.26 | 14.71 |
| 民國97年 | -2.15 | 19.21 | 24.23 | 9.23 | 29.25 | 29.77 |
| 民國98年 | -6.59 | -4.05 | -2.56 | 14.89 | -33.59 | -34.02 |
| 民國99年 | 2.02 | 11.48 | 8.73 | -2.39 | 19.02 | 19.65 |
| 民國100年 | 0.09 | 23.81 | 22.01 | -2.37 | 25.91 | 26.33 |
| 民國101年 | -1.62 | 7.31 | 7.60 | 5.37 | 3.91 | 3.69 |
| 民國102年 | -2.06 | -18.76 | -25.85 | 3.12 | -3.77 | -3.80 |
| 民國103年 | 0.10 | 4.27 | 7.56 | 4.51 | -6.00 | -6.21 |
| 11月 | -0.05 | -3.46 | 1.82 | 4.43 | -16.78 | -17.28 |
| 12月 | -0.67 | -0.22 | 4.36 | 5.75 | -28.91 | -29.71 |
| 民國104年 | | | | | | |
| 1月 | -2.95 | -1.10 | 4.22 | 3.02 | -41.27 | -42.37 |
| 2月 | -4.71 | -4.99 | 0.22 | 1.68 | -38.81 | -39.82 |
| 3月 | -4.65 | -7.26 | -2.03 | 1.46 | -36.51 | -37.44 |
| 4月 | -5.03 | -9.59 | -4.95 | 2.63 | -37.42 | -38.36 |
| 5月 | -6.02 | -10.07 | -7.06 | 1.70 | -31.98 | -32.76 |
| 6月 | -5.49 | -7.44 | -4.52 | 2.50 | -32.23 | -33.05 |
| 7月 | -5.98 | -7.30 | -3.86 | 3.00 | -36.55 | -37.51 |
| 8月 | r -4.25 | -5.45 | -2.24 | 4.38 | -39.85 | -40.98 |
| 9月 | r -3.58 | 3.89 | 6.50 | 5.16 | -40.39 | -41.58 |
| 10月 | r -4.25 | 2.36 | 5.34 | 3.25 | -36.32 | -37.47 |
| 11月 | -4.21 | 1.34 | 4.41 | 2.81 | -33.66 | -34.82 |

註：1.由於受查者延誤或更正報價，最近3個月資料均可能修正。

2.基本分類各類、章定義範圍同國際商品統一分類系統(HS)，惟名稱略經精簡。

3.基本分類中，部分類章因考量對廠商或具特定性，爰不單獨公布該類章，惟納編彙計總指數。

Table 4-3 Export Price Indices by Basic Group

Base Period : 2011=100

| 化工 學業 或 有 產 關 品 Products of The Chemical or Allied Industries | 無貴 機金 化學屬 學化 產品化 及物合 物 Inorganic Chemicals, Organic or Inorganic Compounds of Precious Metals | 有 機 化 學 產 品 Organic Chemicals | 著及 色 料 油 、 漆 類 墨 Colouring Matter, Paints, Putty & Inks | 雜 項 化 學 品 Miscellaneous Chemical Products | Groups |
|---|---|---|--|---|------------|
| | | | | | |
| 74.94 | 5.68 | 44.46 | 5.64 | 11.29 | Weight(%) |
| FIXED INDEX | | | | | |
| 80.17 | — | 71.04 | 101.51 | 95.99 | 2006 |
| 89.57 | — | 84.15 | 102.95 | 102.88 | 2007 |
| 90.07 | 110.94 | 84.99 | 104.23 | 101.25 | 2008 |
| 79.27 | 76.82 | 68.87 | 104.40 | 100.40 | 2009 |
| 92.45 | 100.53 | 89.23 | 100.62 | 99.37 | 2010 |
| 100.00 | 100.00 | 100.00 | 100.00 | 100.00 | 2011 |
| 92.09 | 92.88 | 87.49 | 103.43 | 98.42 | 2012 |
| 92.47 | 89.37 | 89.21 | 99.96 | 95.49 | 2013 |
| 91.19 | 91.14 | 85.86 | 104.37 | 94.27 | 2014 |
| 86.30 | 92.95 | 77.60 | 103.63 | 92.27 | NOV. |
| 82.08 | 94.17 | 69.46 | 105.29 | 93.61 | DEC. |
| | | | | | 2015 |
| 77.20 | 92.72 | 61.75 | 104.60 | 91.50 | JAN. |
| 76.27 | 92.14 | 61.13 | 103.48 | 89.19 | FEB. |
| 77.82 | 92.61 | 64.09 | 101.96 | 88.81 | MAR. |
| 79.20 | 92.22 | 66.97 | 101.08 | 88.33 | APR. |
| 79.18 | 90.64 | 67.71 | 99.76 | 87.95 | MAY |
| 79.70 | 91.79 | 68.43 | 99.88 | 87.33 | JUN. |
| 78.22 | 92.98 | 65.66 | 100.19 | 87.90 | JUL. |
| 76.72 | 95.74 | 61.35 | 102.70 | 90.86 | r AUG. |
| 74.13 | 95.18 | 57.17 | 102.97 | 89.80 | r SEP. |
| 73.09 | 94.84 | 55.40 | 101.54 | 90.83 | r OCT. |
| 72.75 | 93.82 | 54.91 | 101.70 | 90.66 | NOV. |
| ANNUAL CHANGE (%) | | | | | |
| 5.39 | — | 7.31 | 1.29 | 6.23 | 2006 |
| 11.73 | — | 18.45 | 1.42 | 7.18 | 2007 |
| 0.56 | — | 1.00 | 1.24 | -1.58 | 2008 |
| -11.99 | -30.76 | -18.97 | 0.16 | -0.84 | 2009 |
| 16.63 | 30.86 | 29.56 | -3.62 | -1.03 | 2010 |
| 8.17 | -0.53 | 12.07 | -0.62 | 0.63 | 2011 |
| -7.91 | -7.12 | -12.51 | 3.43 | -1.58 | 2012 |
| 0.41 | -3.78 | 1.97 | -3.35 | -2.98 | 2013 |
| -1.38 | 1.98 | -3.76 | 4.41 | -1.28 | 2014 |
| -4.12 | 4.65 | -9.85 | 6.58 | -0.80 | NOV. |
| -9.93 | 6.33 | -20.31 | 4.24 | -0.33 | DEC. |
| | | | | | 2015 |
| -16.89 | 2.93 | -30.57 | 0.97 | -3.33 | JAN. |
| -18.92 | 1.30 | -32.10 | -0.86 | -8.12 | FEB. |
| -15.49 | 1.89 | -26.27 | -1.53 | -8.37 | MAR. |
| -13.94 | 1.70 | -23.31 | -2.21 | -7.43 | APR. |
| -13.14 | 0.47 | -21.08 | -5.40 | -7.68 | MAY |
| -13.44 | 1.83 | -22.15 | -4.39 | -7.01 | JUN. |
| -16.71 | 4.18 | -27.84 | -4.52 | -5.92 | JUL. |
| -18.03 | 6.84 | -31.99 | -2.46 | -3.01 | r AUG. |
| -20.41 | 3.59 | -36.07 | -1.95 | -2.86 | r SEP. |
| -19.64 | 2.21 | -35.39 | -1.92 | -1.88 | r OCT. |
| -15.70 | 0.94 | -29.24 | -1.86 | -1.74 | NOV. |

NOTE : 1.All data are subject to revision 3 months after original publication due to late reports and corrections by respondents.

2.Definition scope of the basic group into section and chapter is correspondent with Harmonized System(HS).

Nevertheless, their names are simplified generally.

3.Some price indices of the sections and chapters with few or specific firms in the basic group are not disseminated, but are included when computing indices.

表 4-3 出口物價基本分類指數（續 1）

基期：民國100年=100

| 類 別 | 塑、 橡膠及其製 品 Plastics, Rubber & Articles Thereof | 塑 膠 及 其 製 品 Plastics & Articles Thereof | 橡 膠 及 其 製 品 Rubber & Articles Thereof | 木及 漿其 、製 紙品 Wood pulp, Paper & Articles Thereof | 紙及 、其 紙製 板品 Paper, Paperboard & Articles Thereof | 紡 織 及 其 製 品 Textiles & Textile Articles |
|-----------|--|--|--|--|---|--|
| 項 數 | 29 | 25 | 4 | 7 | 7 | 25 |
| 權數(千分比) | 84.07 | 73.20 | 10.87 | 6.26 | 6.26 | 42.39 |
| 定 基 指 數 | | | | | | |
| 民國95年 | 83.40 | 85.56 | 70.96 | 82.72 | 82.72 | 80.22 |
| 民國96年 | 89.06 | 91.92 | 72.62 | 87.30 | 87.30 | 83.93 |
| 民國97年 | 94.53 | 95.73 | 87.67 | 95.92 | 95.92 | 84.83 |
| 民國98年 | 84.83 | 86.20 | 76.91 | 87.05 | 87.05 | 87.72 |
| 民國99年 | 93.78 | 95.33 | 84.90 | 102.50 | 102.50 | 93.36 |
| 民國100年 | 100.00 | 100.00 | 100.00 | 100.00 | 100.00 | 100.00 |
| 民國101年 | 96.74 | 96.01 | 100.96 | 94.83 | 94.83 | 96.82 |
| 民國102年 | 94.84 | 95.90 | 88.32 | 93.56 | 93.56 | 95.37 |
| 民國103年 | 94.25 | 95.41 | 87.08 | 95.02 | 95.02 | 95.92 |
| 11月 | 92.25 | 93.40 | 85.13 | 95.91 | 95.91 | 96.59 |
| 12月 | 90.29 | 91.00 | 86.06 | 97.39 | 97.39 | 96.55 |
| 民國104年 | | | | | | |
| 1月 | 87.20 | 88.26 | 80.66 | 98.00 | 98.00 | 96.42 |
| 2月 | 86.38 | 87.46 | 79.67 | 96.96 | 96.96 | 95.48 |
| 3月 | 87.73 | 89.30 | 77.80 | 96.63 | 96.63 | 94.96 |
| 4月 | 88.28 | 90.30 | 75.40 | 94.73 | 94.73 | 94.69 |
| 5月 | 87.89 | 89.89 | 75.10 | 92.42 | 92.42 | 94.07 |
| 6月 | 87.18 | 88.92 | 76.16 | 93.27 | 93.27 | 93.97 |
| 7月 | 85.34 | 86.60 | 77.43 | 93.29 | 93.29 | 93.34 |
| 8月 | r 85.13 | 85.85 | 80.79 | 96.10 | 96.10 | 95.14 |
| 9月 | r 84.62 | 85.20 | 81.21 | 98.24 | 98.24 | 96.06 |
| 10月 | r 82.67 | 83.31 | 78.86 | 97.74 | 97.74 | 95.28 |
| 11月 | 82.15 | 82.57 | 79.78 | 97.80 | 97.80 | 95.10 |
| 年 增 率 (%) | | | | | | |
| 民國95年 | 4.49 | 4.53 | 4.11 | 1.36 | 1.36 | 1.74 |
| 民國96年 | 6.79 | 7.43 | 2.34 | 5.54 | 5.54 | 4.62 |
| 民國97年 | 6.14 | 4.14 | 20.72 | 9.87 | 9.87 | 1.07 |
| 民國98年 | -10.26 | -9.96 | -12.27 | -9.25 | -9.25 | 3.41 |
| 民國99年 | 10.55 | 10.59 | 10.39 | 17.75 | 17.75 | 6.43 |
| 民國100年 | 6.63 | 4.90 | 17.79 | -2.44 | -2.44 | 7.11 |
| 民國101年 | -3.26 | -3.99 | 0.96 | -5.17 | -5.17 | -3.18 |
| 民國102年 | -1.96 | -0.11 | -12.52 | -1.34 | -1.34 | -1.50 |
| 民國103年 | -0.62 | -0.51 | -1.40 | 1.56 | 1.56 | 0.58 |
| 11月 | -0.72 | -0.91 | 0.65 | 4.53 | 4.53 | 1.50 |
| 12月 | -3.69 | -4.23 | 0.28 | 4.59 | 4.59 | 0.55 |
| 民國104年 | | | | | | |
| 1月 | -8.13 | -8.20 | -7.66 | 3.51 | 3.51 | -0.10 |
| 2月 | -9.87 | -9.75 | -10.69 | 1.18 | 1.18 | -1.48 |
| 3月 | -8.04 | -7.37 | -12.76 | 0.74 | 0.74 | -2.44 |
| 4月 | -6.78 | -5.75 | -14.13 | -0.71 | -0.71 | -1.29 |
| 5月 | -7.07 | -5.98 | -14.95 | -2.89 | -2.89 | -1.61 |
| 6月 | -7.92 | -7.27 | -12.68 | -1.22 | -1.22 | -0.78 |
| 7月 | -10.05 | -9.97 | -10.68 | -0.22 | -0.22 | -1.19 |
| 8月 | r -10.14 | -10.63 | -6.55 | 2.69 | 2.69 | 0.00 |
| 9月 | r -10.48 | -11.23 | -4.95 | 4.62 | 4.62 | 0.94 |
| 10月 | r -12.26 | -12.78 | -8.45 | 3.44 | 3.44 | -0.89 |
| 11月 | -10.95 | -11.60 | -6.28 | 1.97 | 1.97 | -1.54 |

Table 4-3 Export Price Indices by Basic Group(Cont. 1)

| Base Period : 2011=100 | | | | | | |
|--|--------------------------------|---|---|---|--|-----------|
| 人造纖維、絲物 Man-Made Filaments, Filament Yarn & Woven Fabrics | 人造纖維 Man-Made Staple Fibres | 花邊及織物 Lace & Narrow Woven Fabrics | 浸漬、塗佈或黏合 織物及工業用織物 Impregnated, Coated or Laminated Textile Fabrics & Those For Industrial Use | 針或鉤針織品 Knitted or Crocheted Fabrics | 石料製品、玻璃及器 Stone Materials, Glass & Glassware | Groups |
| 3 | 6 | 3 | 3 | 4 | 6 | Item |
| 14.03 | 6.06 | 2.26 | 5.13 | 8.54 | 8.57 | Weight(%) |
| FIXED INDEX | | | | | | |
| 76.00 | 74.13 | 100.07 | 84.44 | 80.87 | 91.53 | 2006 |
| 78.52 | 81.05 | 100.16 | 90.74 | 83.08 | 96.09 | 2007 |
| 79.59 | 80.65 | 98.10 | 96.16 | 85.22 | 94.63 | 2008 |
| 84.28 | 76.72 | 100.37 | 100.46 | 90.49 | 89.82 | 2009 |
| 93.65 | 91.12 | 98.19 | 99.64 | 90.24 | 101.72 | 2010 |
| 100.00 | 100.00 | 100.00 | 100.00 | 100.00 | 100.00 | 2011 |
| 94.16 | 88.86 | 99.75 | 100.00 | 104.84 | 93.63 | 2012 |
| 95.57 | 86.07 | 95.69 | 95.08 | 101.41 | 83.76 | 2013 |
| 96.55 | 84.94 | 96.79 | 94.28 | 102.85 | 81.88 | 2014 |
| 98.01 | 84.20 | 97.92 | 94.96 | 103.92 | 79.87 | NOV. |
| 96.28 | 84.27 | 100.18 | 95.83 | 104.88 | 81.04 | DEC. |
| | | | | | | 2015 |
| 95.05 | 82.17 | 101.16 | 97.21 | 106.33 | 81.75 | JAN. |
| 93.50 | 79.90 | 101.09 | 96.14 | 107.40 | 81.19 | FEB. |
| 92.24 | 79.37 | 100.54 | 95.95 | 107.07 | 80.53 | MAR. |
| 92.57 | 79.12 | 99.55 | 95.83 | 105.82 | 79.63 | APR. |
| 92.59 | 78.48 | 98.65 | 94.82 | 104.80 | 78.39 | MAY |
| 92.10 | 79.04 | 99.68 | 94.69 | 104.62 | 77.53 | JUN. |
| 90.57 | 79.39 | 100.10 | 94.30 | 104.18 | 78.05 | JUL. |
| 91.79 | 81.10 | 102.93 | 97.22 | 105.81 | 80.59 | r AUG. |
| 92.99 | 81.72 | 103.98 | 98.45 | 106.43 | 82.35 | r SEP. |
| 91.90 | 80.17 | 103.41 | 98.24 | 105.99 | 81.15 | r OCT. |
| 91.71 | 79.06 | 103.55 | 98.08 | 106.20 | 80.69 | NOV. |
| ANNUAL CHANGE (%) | | | | | | |
| 1.79 | 3.50 | -0.47 | 1.50 | 0.48 | -6.38 | 2006 |
| 3.32 | 9.33 | 0.09 | 7.46 | 2.73 | 4.98 | 2007 |
| 1.36 | -0.49 | -2.06 | 5.97 | 2.58 | -1.52 | 2008 |
| 5.89 | -4.87 | 2.31 | 4.47 | 6.18 | -5.08 | 2009 |
| 11.12 | 18.77 | -2.17 | -0.82 | -0.28 | 13.25 | 2010 |
| 6.78 | 9.75 | 1.84 | 0.36 | 10.82 | -1.69 | 2011 |
| -5.84 | -11.14 | -0.25 | 0.00 | 4.84 | -6.37 | 2012 |
| 1.50 | -3.14 | -4.07 | -4.92 | -3.27 | -10.54 | 2013 |
| 1.03 | -1.31 | 1.15 | -0.84 | 1.42 | -2.24 | 2014 |
| 1.55 | -0.30 | 2.04 | 0.90 | 2.01 | -2.51 | NOV. |
| -2.21 | 0.36 | 4.18 | 1.12 | 2.52 | 0.07 | DEC. |
| | | | | | | 2015 |
| -3.38 | -3.55 | 4.35 | 2.76 | 3.67 | 0.12 | JAN. |
| -5.01 | -7.21 | 4.68 | 0.96 | 4.48 | -2.36 | FEB. |
| -7.15 | -7.70 | 3.80 | 0.37 | 4.22 | -3.30 | MAR. |
| -4.51 | -6.99 | 3.60 | 2.51 | 3.31 | -3.49 | APR. |
| -3.73 | -7.30 | 2.02 | 1.39 | 2.25 | -4.96 | MAY |
| -2.23 | -6.09 | 3.34 | 1.15 | 2.42 | -5.78 | JUN. |
| -3.32 | -6.35 | 4.98 | 0.65 | 2.16 | -5.19 | JUL. |
| -4.35 | -4.79 | 7.84 | 4.17 | 4.59 | -1.42 | r AUG. |
| -2.03 | -3.88 | 8.12 | 5.69 | 3.64 | 2.01 | r SEP. |
| -4.56 | -5.26 | 6.80 | 4.13 | 1.53 | -0.41 | r OCT. |
| -6.43 | -6.10 | 5.75 | 3.29 | 2.19 | 1.03 | NOV. |

表 4-3 出口物價基本分類指數 (續 2)

基期：民國100年=100

| 類 別 | 玻 璃 及 玻 璃 器 Glass & Glassware | 基本 金屬 及其 製品 Base Metals & Articles of Base Metal | 鋼 Iron & Steel 鐵 | 鋼 鐵 製 品 Articles of Iron or Steel | 銅 及 其 製 品 Copper & Articles Thereof | 鋁 及 其 製 品 Aluminium & Articles Thereof |
|-----------|---|---|------------------------|---|---|--|
| 項 數 | 6 | 50 | 16 | 8 | 8 | 4 |
| 權數(千分比) | 8.57 | 100.69 | 39.81 | 25.49 | 13.90 | 5.41 |
| 定 基 指 數 | | | | | | |
| 民國95年 | 91.53 | 90.85 | 84.48 | 92.19 | 90.43 | 120.03 |
| 民國96年 | 96.09 | 103.84 | 102.90 | 104.00 | 99.28 | 124.23 |
| 民國97年 | 94.63 | 107.24 | 115.40 | 101.89 | 92.99 | 119.86 |
| 民國98年 | 89.82 | 89.03 | 86.93 | 90.28 | 76.66 | 97.89 |
| 民國99年 | 101.72 | 99.10 | 99.25 | 99.45 | 94.91 | 101.97 |
| 民國100年 | 100.00 | 100.00 | 100.00 | 100.00 | 100.00 | 100.00 |
| 民國101年 | 93.63 | 92.24 | 88.00 | 93.69 | 93.52 | 96.08 |
| 民國102年 | 83.76 | 88.76 | 83.20 | 89.43 | 90.03 | 93.11 |
| 民國103年 | 81.88 | 90.12 | 84.46 | 91.82 | 88.69 | 94.36 |
| 11月 | 79.87 | 89.83 | 83.02 | 91.66 | 88.85 | 97.10 |
| 12月 | 81.04 | 90.38 | 82.69 | 92.79 | 89.67 | 97.28 |
| 民國104年 | | | | | | |
| 1月 | 81.75 | 90.32 | 82.47 | 93.10 | 88.91 | 97.52 |
| 2月 | 81.19 | 88.36 | 80.53 | 90.94 | 85.79 | 96.62 |
| 3月 | 80.53 | 87.27 | 78.45 | 90.53 | 84.72 | 95.55 |
| 4月 | 79.63 | 85.08 | 75.59 | 88.34 | 83.13 | 94.50 |
| 5月 | 78.39 | 83.37 | 72.74 | 87.31 | 82.96 | 92.48 |
| 6月 | 77.53 | 82.87 | 71.21 | 87.18 | 83.14 | 92.49 |
| 7月 | 78.05 | 82.66 | 70.66 | 87.36 | 81.75 | 92.76 |
| 8月 | 80.59 | 83.50 | 71.06 | 88.27 | 81.12 | 94.98 |
| 9月 | 82.35 | 83.32 | 70.36 | 88.22 | 80.56 | 95.85 |
| 10月 | 81.15 | 81.87 | 67.75 | 87.70 | 79.90 | 94.73 |
| 11月 | 80.69 | 81.34 | 66.78 | 87.57 | 79.40 | 93.74 |
| 年 增 率 (%) | | | | | | |
| 民國95年 | -6.38 | 9.02 | 0.94 | 4.24 | 60.91 | 19.40 |
| 民國96年 | 4.98 | 14.30 | 21.80 | 12.81 | 9.79 | 3.50 |
| 民國97年 | -1.52 | 3.27 | 12.15 | -2.03 | -6.34 | -3.52 |
| 民國98年 | -5.08 | -16.98 | -24.67 | -11.39 | -17.56 | -18.33 |
| 民國99年 | 13.25 | 11.31 | 14.17 | 10.16 | 23.81 | 4.17 |
| 民國100年 | -1.69 | 0.91 | 0.76 | 0.55 | 5.36 | -1.93 |
| 民國101年 | -6.37 | -7.76 | -12.00 | -6.31 | -6.48 | -3.92 |
| 民國102年 | -10.54 | -3.77 | -5.45 | -4.55 | -3.73 | -3.09 |
| 民國103年 | -2.24 | 1.53 | 1.51 | 2.67 | -1.49 | 1.34 |
| 11月 | -2.51 | 2.93 | 1.55 | 4.85 | 0.85 | 6.38 |
| 12月 | 0.07 | 3.23 | 0.76 | 6.26 | 1.49 | 6.21 |
| 民國104年 | | | | | | |
| 1月 | 0.12 | 2.36 | -0.33 | 6.42 | -1.28 | 5.28 |
| 2月 | -2.36 | -0.95 | -4.52 | 3.52 | -5.49 | 3.68 |
| 3月 | -3.30 | -2.84 | -7.08 | 0.13 | -6.15 | 3.60 |
| 4月 | -3.49 | -5.04 | -10.27 | -3.39 | -4.85 | 1.62 |
| 5月 | -4.96 | -8.22 | -14.92 | -7.22 | -4.47 | -0.23 |
| 6月 | -5.78 | -8.89 | -16.88 | -7.59 | -5.24 | -0.85 |
| 7月 | -5.19 | -9.34 | -18.36 | -6.99 | -6.39 | -2.02 |
| 8月 | -1.42 | -8.17 | -17.09 | -5.63 | -8.14 | 0.45 |
| 9月 | 2.01 | -7.63 | -16.69 | -4.31 | -9.00 | 0.20 |
| 10月 | -0.41 | -9.26 | -19.54 | -4.81 | -9.79 | -1.37 |
| 11月 | 1.03 | -9.45 | -19.56 | -4.46 | -10.64 | -3.46 |

Table 4-3 Export Price Indices by Basic Group(Cont. 2)

Base Period : 2011=100

| 基具 本及其 金屬屬 製零 工件 Tools & Parts Thereof of Base Metal | 基雜 本項 金製 屬品 Miscellaneous Articles of Base Metal | 機影等 器像及 、電聲 機音設 、電記 視錄 機備 Machinery, Electrical Equipment, TV Image & Sound Recorders, Etc | 鍋械 爐用 、具 機及 器其 、零 機件 Boilers, Machinery, Mechanical Appliances & Parts Thereof | 電、備 機聲及 、音其 電記零 視錄 影等 像設件 Electrical Machinery, TV Image, Sound Recorders & Parts, Etc. | Groups |
|--|---|---|---|--|-----------|
| 6 | 4 | 79 | 38 | 41 | Item |
| 8.84 | 5.01 | 480.78 | 105.79 | 375.00 | Weight(%) |
| FIXED INDEX | | | | | |
| 104.30 | 104.23 | 128.20 | 123.87 | 129.77 | 2006 |
| 107.05 | 110.83 | 124.61 | 119.50 | 126.95 | 2007 |
| 106.38 | 112.34 | 113.69 | 111.32 | 114.64 | 2008 |
| 109.39 | 111.29 | 113.10 | 111.52 | 113.73 | 2009 |
| 103.58 | 105.05 | 107.39 | 105.61 | 108.10 | 2010 |
| 100.00 | 100.00 | 100.00 | 100.00 | 100.00 | 2011 |
| 102.68 | 99.18 | 99.91 | 100.29 | 99.75 | 2012 |
| 104.01 | 101.68 | 98.49 | 101.78 | 97.48 | 2013 |
| 106.29 | 105.14 | 98.88 | 103.20 | 97.58 | 2014 |
| 107.93 | 106.68 | 98.82 | 103.38 | 97.46 | NOV. |
| 110.14 | 108.22 | 100.20 | 105.18 | 98.71 | DEC. |
| | | | | | 2015 |
| 110.92 | 107.11 | 100.81 | 105.63 | 99.36 | JAN. |
| 110.46 | 105.37 | 99.47 | 103.65 | 98.20 | FEB. |
| 111.56 | 104.59 | 98.66 | 102.07 | 97.62 | MAR. |
| 110.34 | 104.00 | 97.25 | 99.93 | 96.42 | APR. |
| 108.90 | 103.52 | 95.45 | 98.03 | 94.64 | MAY |
| 109.58 | 104.64 | 95.89 | 98.32 | 95.12 | JUN. |
| 110.39 | 106.34 | 95.88 | 98.02 | 95.20 | JUL. |
| 114.01 | 109.39 | 98.51 | 100.29 | 97.94 | r AUG. |
| 115.12 | 110.03 | 99.56 | 101.61 | 98.90 | r SEP. |
| 114.47 | 109.29 | 98.64 | 100.93 | 97.91 | r OCT. |
| 114.67 | 109.34 | 98.65 | 100.64 | 98.02 | NOV. |
| ANNUAL CHANGE (%) | | | | | |
| 1.48 | 0.76 | -0.87 | -4.80 | 2.85 | 2006 |
| 2.64 | 6.33 | -2.80 | -3.53 | -2.17 | 2007 |
| -0.63 | 1.36 | -8.76 | -6.85 | -9.70 | 2008 |
| 2.83 | -0.93 | -0.52 | 0.18 | -0.79 | 2009 |
| -5.31 | -5.61 | -5.05 | -5.30 | -4.95 | 2010 |
| -3.46 | -4.81 | -6.88 | -5.31 | -7.49 | 2011 |
| 2.68 | -0.82 | -0.09 | 0.29 | -0.25 | 2012 |
| 1.30 | 2.52 | -1.42 | 1.49 | -2.28 | 2013 |
| 2.19 | 3.40 | 0.40 | 1.40 | 0.10 | 2014 |
| 4.06 | 4.25 | 0.96 | 1.72 | 0.74 | NOV. |
| 5.48 | 4.24 | 2.16 | 3.15 | 1.86 | DEC. |
| | | | | | 2015 |
| 5.02 | 3.74 | 1.00 | 2.34 | 0.60 | JAN. |
| 3.90 | 0.57 | -0.90 | -0.59 | -1.00 | FEB. |
| 4.55 | 0.32 | -1.32 | -1.27 | -1.32 | MAR. |
| 3.97 | 0.20 | -1.77 | -2.74 | -1.48 | APR. |
| 2.81 | -2.86 | -3.50 | -4.84 | -3.09 | MAY |
| 4.08 | 0.51 | -2.43 | -3.64 | -2.08 | JUN. |
| 5.05 | 2.34 | -2.14 | -4.73 | -1.36 | JUL. |
| 8.49 | 4.69 | 0.65 | -2.48 | 1.61 | r AUG. |
| 9.36 | 4.93 | 2.01 | -0.81 | 2.85 | r SEP. |
| 7.94 | 2.32 | 0.91 | -2.03 | 1.80 | r OCT. |
| 6.24 | 2.49 | -0.17 | -2.65 | 0.57 | NOV. |

表 4-3 出口物價基本分類指數 (續完)
Table 4-3 Export Price Indices by Basic Group(Cont. End)

基期：民國100年=100

| 類 別 | 運輸 工具 Transportation Equipment | 運輸 工具 Transportation Equipment | 光學、計量、醫療及儀器 其器、零、件 Optical, Measuring, Medical Instruments & Musical Instruments & Parts Thereof | 光學、計量、醫療、儀器 檢、查、醫、療、儀 器、件 Optical, Measuring, Checking, Medical Instruments & Parts Thereof | 雜項 製 品 Miscellaneous Manufactured Articles | 座燈 物、家 具、零 件 Seats, Furniture, Lamps & Parts Thereof |
|-----------|---|---|---|--|--|---|
| 項數 | 6 | 6 | 8 | 7 | 7 | 4 |
| 權數(千分比) | 30.25 | 30.25 | 79.74 | 78.99 | 15.18 | 6.21 |
| 定 基 指 數 | | | | | | |
| 民國95年 | 91.97 | 91.97 | 131.41 | 131.83 | 99.52 | 93.88 |
| 民國96年 | 95.90 | 95.90 | 130.00 | 130.28 | 100.43 | 94.54 |
| 民國97年 | 96.25 | 96.25 | 115.98 | 116.26 | 101.06 | 97.57 |
| 民國98年 | 101.46 | 101.46 | 110.16 | 110.19 | 105.11 | 101.76 |
| 民國99年 | 98.92 | 98.92 | 107.07 | 107.13 | 100.83 | 98.54 |
| 民國100年 | 100.00 | 100.00 | 100.00 | 100.00 | 100.00 | 100.00 |
| 民國101年 | 101.29 | 101.29 | 99.58 | 99.53 | 102.55 | 103.20 |
| 民國102年 | 101.03 | 101.03 | 98.44 | 98.40 | 102.73 | 101.54 |
| 民國103年 | 102.32 | 102.32 | 100.05 | 100.01 | 104.92 | 103.77 |
| 11月 | 102.69 | 102.69 | 101.32 | 101.27 | 106.03 | 105.67 |
| 12月 | 104.61 | 104.61 | 103.18 | 103.13 | 108.49 | 107.74 |
| 民國104年 | | | | | | |
| 1月 | 105.31 | 105.31 | 104.48 | 104.43 | 110.09 | 109.21 |
| 2月 | 105.12 | 105.12 | 102.73 | 102.67 | 109.51 | 108.78 |
| 3月 | 104.60 | 104.60 | 103.14 | 103.09 | 109.29 | 108.49 |
| 4月 | 103.42 | 103.42 | 101.60 | 101.54 | 107.62 | 106.53 |
| 5月 | 102.61 | 102.61 | 100.16 | 100.11 | 106.15 | 104.97 |
| 6月 | 103.29 | 103.29 | 101.65 | 101.60 | 107.53 | 105.86 |
| 7月 | 103.62 | 103.62 | 102.25 | 102.20 | 109.05 | 106.17 |
| 8月 | r 106.29 | 106.29 | 105.23 | 105.17 | 112.44 | 109.60 |
| 9月 | r 107.68 | 107.68 | 105.40 | 105.33 | 114.06 | 111.23 |
| 10月 | r 107.04 | 107.04 | 103.91 | 103.83 | 113.20 | 110.41 |
| 11月 | 107.30 | 107.30 | 103.73 | 103.64 | 113.45 | 110.44 |
| 年 增 率 (%) | | | | | | |
| 民國95年 | -0.69 | -0.69 | -4.03 | -4.28 | 1.54 | 0.12 |
| 民國96年 | 4.27 | 4.27 | -1.07 | -1.18 | 0.91 | 0.70 |
| 民國97年 | 0.36 | 0.36 | -10.78 | -10.76 | 0.63 | 3.20 |
| 民國98年 | 5.41 | 5.41 | -5.02 | -5.22 | 4.01 | 4.29 |
| 民國99年 | -2.50 | -2.50 | -2.81 | -2.78 | -4.07 | -3.16 |
| 民國100年 | 1.09 | 1.09 | -6.60 | -6.66 | -0.82 | 1.48 |
| 民國101年 | 1.29 | 1.29 | -0.42 | -0.47 | 2.55 | 3.20 |
| 民國102年 | -0.26 | -0.26 | -1.14 | -1.14 | 0.18 | -1.61 |
| 民國103年 | 1.28 | 1.28 | 1.64 | 1.64 | 2.13 | 2.20 |
| 11月 | 2.41 | 2.41 | 4.13 | 4.13 | 3.72 | 4.81 |
| 12月 | 3.89 | 3.89 | 5.75 | 5.75 | 5.47 | 6.35 |
| 民國104年 | | | | | | |
| 1月 | 3.19 | 3.19 | 6.46 | 6.47 | 4.96 | 6.63 |
| 2月 | 2.48 | 2.48 | 3.90 | 3.91 | 3.30 | 5.24 |
| 3月 | 1.36 | 1.36 | 3.79 | 3.80 | 3.07 | 4.71 |
| 4月 | 1.14 | 1.14 | 2.47 | 2.46 | 3.47 | 3.62 |
| 5月 | 0.67 | 0.67 | 1.02 | 1.01 | 2.20 | 2.10 |
| 6月 | 1.66 | 1.66 | 1.52 | 1.49 | 4.01 | 3.44 |
| 7月 | 1.97 | 1.97 | 2.25 | 2.20 | 5.74 | 3.86 |
| 8月 | r 4.91 | 4.91 | 5.04 | 4.97 | 8.31 | 5.67 |
| 9月 | r 6.07 | 6.07 | 4.53 | 4.50 | 9.61 | 7.16 |
| 10月 | r 4.44 | 4.44 | 3.59 | 3.56 | 7.52 | 5.38 |
| 11月 | 4.49 | 4.49 | 2.38 | 2.34 | 7.00 | 4.51 |

表 4-4 出口物價按部門別分類指數
Table 4-4 Export Price Indices by Department

Base Period : 2011=100

| 總 指 數 | 農 產 品 | 農 產 加 工 品 | 工 業 產 品 | 非 重 化 工 業 產 品 | 重 化 工 業 產 品 | Groups |
|-------------------|-------------|-----------------------|------------------|---------------------------------|----------------------------|------------|
| | | | | | | |
| 279 | 3 | 7 | 269 | 90 | 179 | Item |
| 1,000.00 | 6.28 | 5.19 | 988.54 | 159.53 | 829.00 | Weight(%) |
| FIXED INDEX | | | | | | |
| 103.46 | 45.98 | 68.85 | 104.07 | 89.47 | 108.08 | 2006 |
| 107.14 | 39.45 | 71.08 | 107.83 | 93.08 | 111.78 | 2007 |
| 104.84 | 53.77 | 82.10 | 105.28 | 94.46 | 108.13 | 2008 |
| 97.93 | 53.62 | 78.87 | 98.30 | 95.72 | 98.98 | 2009 |
| 99.91 | 60.76 | 86.83 | 100.19 | 98.04 | 100.76 | 2010 |
| 100.00 | 100.00 | 100.00 | 100.00 | 100.00 | 100.00 | 2011 |
| 98.38 | 136.39 | 99.52 | 98.24 | 99.13 | 98.01 | 2012 |
| 96.35 | 108.01 | 88.23 | 96.45 | 97.86 | 96.12 | 2013 |
| 96.45 | 113.56 | 89.50 | 96.52 | 99.25 | 95.93 | 2014 |
| 95.23 | 109.88 | 88.66 | 95.31 | 99.96 | 94.35 | NOV. |
| 95.16 | 111.31 | 90.73 | 95.22 | 101.18 | 94.01 | DEC. |
| | | | | | | 2015 |
| 94.22 | 113.40 | 91.01 | 94.26 | 101.58 | 92.78 | JAN. |
| 93.13 | 109.65 | 90.23 | 93.17 | 100.56 | 91.69 | FEB. |
| 93.05 | 110.98 | 89.66 | 93.09 | 100.15 | 91.66 | MAR. |
| 91.98 | 109.80 | 88.15 | 92.03 | 98.99 | 90.62 | APR. |
| 91.00 | 107.50 | 87.07 | 91.05 | 98.08 | 89.63 | MAY |
| 91.27 | 110.70 | 87.42 | 91.30 | 98.46 | 89.86 | JUN. |
| 90.77 | 109.97 | 87.51 | 90.80 | 98.70 | 89.22 | JUL. |
| 92.20 | 111.41 | 89.91 | 92.22 | 100.89 | 90.49 | r AUG. |
| 92.52 | 114.41 | 90.73 | 92.53 | 101.94 | 90.65 | r SEP. |
| 91.47 | 115.09 | 90.43 | 91.47 | 101.33 | 89.50 | r OCT. |
| 91.22 | 113.95 | 90.31 | 91.22 | 101.35 | 89.21 | NOV. |
| ANNUAL CHANGE (%) | | | | | | |
| 2.50 | -8.19 | 6.05 | 2.46 | 2.17 | 2.59 | 2006 |
| 3.56 | -14.20 | 3.24 | 3.61 | 4.03 | 3.42 | 2007 |
| -2.15 | 36.30 | 15.50 | -2.36 | 1.48 | -3.27 | 2008 |
| -6.59 | -0.28 | -3.93 | -6.63 | 1.33 | -8.46 | 2009 |
| 2.02 | 13.32 | 10.09 | 1.92 | 2.42 | 1.80 | 2010 |
| 0.09 | 64.58 | 15.17 | -0.19 | 2.00 | -0.75 | 2011 |
| -1.62 | 36.39 | -0.48 | -1.76 | -0.87 | -1.99 | 2012 |
| -2.06 | -20.81 | -11.34 | -1.82 | -1.28 | -1.93 | 2013 |
| 0.10 | 5.14 | 1.44 | 0.07 | 1.42 | -0.20 | 2014 |
| -0.05 | -0.88 | -1.02 | -0.04 | 3.12 | -0.66 | NOV. |
| -0.67 | 1.56 | 0.98 | -0.69 | 3.83 | -1.58 | DEC. |
| | | | | | | 2015 |
| -2.95 | 1.30 | -0.09 | -2.98 | 3.18 | -4.19 | JAN. |
| -4.71 | -1.86 | -2.05 | -4.74 | 1.33 | -5.92 | FEB. |
| -4.65 | -3.33 | -3.39 | -4.67 | 0.38 | -5.68 | MAR. |
| -5.03 | -6.12 | -3.17 | -5.03 | -0.06 | -6.02 | APR. |
| -6.02 | -8.09 | -2.22 | -6.03 | -1.24 | -6.98 | MAY |
| -5.49 | -5.93 | -0.32 | -5.53 | -0.35 | -6.55 | JUN. |
| -5.98 | -5.19 | -0.17 | -6.01 | 0.26 | -7.25 | JUL. |
| -4.25 | -3.92 | 2.00 | -4.30 | 2.26 | -5.59 | r AUG. |
| -3.58 | 4.81 | 4.13 | -3.68 | 3.35 | -5.09 | r SEP. |
| -4.25 | 4.28 | 2.93 | -4.34 | 1.88 | -5.61 | r OCT. |
| -4.21 | 3.70 | 1.86 | -4.29 | 1.39 | -5.45 | NOV. |

NOTE : All data are subject to revision 3 months after original publication due to late reports and corrections by respondents.

表4-5 出口物價總指數銜接表 (未經季節調整)

| 基期：民國100年=100 | | 總指數 | | | | | |
|---------------|------------------------|------------|------------|------------|------------|-----------|------------|
| 月 MONTH | 年指數 YEARLY INDEX | 1月 JAN. | 2月 FEB. | 3月 MAR. | 4月 APR. | 5月 MAY | 6月 JUNE |
| 年 YEAR | | | | | | | |
| 新台幣計價 | | | | | | | |
| 民國 77年 | 99.26 | 96.35 | 97.61 | 98.21 | 98.78 | 99.13 | 99.49 |
| 民國 78年 | 95.57 | 98.48 | 98.16 | 98.55 | 97.42 | 93.45 | 94.68 |
| 民國 79年 | 97.93 | 94.88 | 95.03 | 95.90 | 95.91 | 97.69 | 99.77 |
| 民國 80年 | 98.45 | 99.69 | 99.69 | 99.88 | 100.28 | 100.22 | 99.92 |
| 民國 81年 | 93.16 | 93.25 | 92.17 | 93.67 | 93.26 | 92.65 | 91.80 |
| 民國 82年 | 97.99 | 94.81 | 96.48 | 96.89 | 97.04 | 96.63 | 97.96 |
| 民國 83年 | 98.55 | 97.87 | 96.66 | 96.44 | 97.08 | 98.46 | 100.00 |
| 民國 84年 | 105.34 | 102.32 | 103.11 | 103.07 | 101.65 | 102.62 | 103.34 |
| 民國 85年 | 107.10 | 108.83 | 108.95 | 108.23 | 105.68 | 106.33 | 107.77 |
| 民國 86年 | 109.29 | 105.83 | 106.23 | 105.74 | 105.65 | 106.02 | 106.64 |
| 民國 87年 | 115.39 | 124.41 | 119.85 | 116.88 | 117.36 | 116.68 | 118.09 |
| 民國 88年 | 105.54 | 106.42 | 106.64 | 107.40 | 106.24 | 105.35 | 104.89 |
| 民國 89年 | 104.62 | 102.65 | 102.57 | 103.11 | 102.74 | 103.61 | 104.19 |
| 民國 90年 | 104.95 | 106.33 | 103.94 | 104.18 | 104.38 | 103.74 | 106.28 |
| 民國 91年 | 103.39 | 103.44 | 103.74 | 104.53 | 104.38 | 103.09 | 102.13 |
| 民國 92年 | 101.84 | 102.35 | 103.53 | 104.27 | 103.24 | 102.44 | 101.89 |
| 民國 93年 | 103.49 | 101.04 | 100.77 | 101.65 | 101.83 | 103.10 | 103.17 |
| 民國 94年 | 100.94 | 101.05 | 100.34 | 99.86 | 100.22 | 98.69 | 98.70 |
| 民國 95年 | 103.46 | 99.28 | 99.99 | 100.68 | 101.17 | 101.48 | 103.94 |
| 民國 96年 | 107.14 | 104.45 | 104.87 | 105.57 | 107.09 | 108.44 | 107.70 |
| 民國 97年 | 104.84 | 107.14 | 105.10 | 102.97 | 103.74 | 106.14 | 106.72 |
| 民國 98年 | 97.93 | 97.09 | 98.96 | 98.16 | 97.33 | 95.39 | 96.17 |
| 民國 99年 | 99.91 | 99.30 | 100.04 | 100.43 | 100.24 | 101.29 | 101.26 |
| 民國 100年 | 100.00 | 96.43 | 98.68 | 101.00 | 100.35 | 99.49 | 99.18 |
| 民國 101年 | 98.38 | 100.81 | 99.92 | 100.20 | 100.07 | 98.89 | 98.30 |
| 民國 102年 | 96.35 | 95.64 | 97.29 | 97.45 | 97.24 | 96.26 | 96.78 |
| 民國 103年 | 96.45 | 97.08 | 97.73 | 97.59 | 96.85 | 96.83 | 96.57 |
| 民國 104年 | 92.08 | 94.22 | 93.13 | 93.05 | 91.98 | 91.00 | 91.27 |
| 美元計價 | | | | | | | |
| 民國 77年 | 102.01 | 99.07 | 100.19 | 100.76 | 101.29 | 101.80 | 102.06 |
| 民國 78年 | 106.37 | 104.08 | 104.30 | 104.98 | 105.70 | 106.64 | 107.01 |
| 民國 79年 | 107.04 | 106.93 | 106.90 | 107.01 | 106.90 | 107.03 | 106.91 |
| 民國 80年 | 107.86 | 107.78 | 108.05 | 107.71 | 107.75 | 107.81 | 108.02 |
| 民國 81年 | 108.80 | 108.61 | 108.25 | 108.50 | 108.29 | 108.74 | 108.86 |
| 民國 82年 | 109.18 | 109.55 | 109.68 | 109.42 | 109.58 | 109.41 | 109.74 |
| 民國 83年 | 109.48 | 108.57 | 107.46 | 107.46 | 108.09 | 108.35 | 108.61 |
| 民國 84年 | 116.91 | 114.32 | 115.08 | 116.06 | 117.45 | 118.11 | 117.89 |
| 民國 85年 | 114.63 | 116.74 | 116.52 | 115.89 | 114.30 | 114.69 | 114.36 |
| 民國 86年 | 111.95 | 113.30 | 113.34 | 112.89 | 112.53 | 112.32 | 112.34 |
| 民國 87年 | 101.30 | 108.14 | 107.19 | 105.76 | 104.52 | 102.42 | 100.59 |
| 民國 88年 | 96.07 | 96.93 | 96.26 | 95.21 | 94.86 | 94.47 | 94.84 |
| 民國 89年 | 98.41 | 97.87 | 98.09 | 98.64 | 98.98 | 98.97 | 99.34 |
| 民國 90年 | 91.25 | 95.48 | 94.46 | 93.91 | 93.13 | 91.79 | 91.05 |
| 民國 91年 | 87.85 | 86.76 | 86.90 | 87.70 | 87.83 | 87.92 | 88.33 |
| 民國 92年 | 86.93 | 86.91 | 87.44 | 88.24 | 87.07 | 86.69 | 86.45 |
| 民國 93年 | 90.96 | 88.15 | 89.09 | 89.63 | 90.64 | 90.37 | 90.08 |
| 民國 94年 | 92.19 | 92.97 | 93.61 | 94.14 | 93.37 | 92.61 | 92.43 |
| 民國 95年 | 93.40 | 90.79 | 90.73 | 91.03 | 91.98 | 93.86 | 94.00 |
| 民國 96年 | 95.82 | 93.62 | 93.43 | 93.95 | 94.88 | 95.75 | 96.02 |
| 民國 97年 | 97.85 | 97.24 | 97.71 | 98.90 | 100.46 | 101.93 | 103.28 |
| 民國 98年 | 87.13 | 85.76 | 84.85 | 84.00 | 84.84 | 85.21 | 86.20 |
| 民國 99年 | 93.14 | 91.51 | 91.65 | 92.60 | 93.49 | 93.38 | 92.33 |
| 民國 100年 | 100.00 | 97.34 | 98.89 | 100.57 | 101.83 | 101.77 | 101.12 |
| 民國 101年 | 97.75 | 98.60 | 99.38 | 99.73 | 99.78 | 98.60 | 96.54 |
| 民國 102年 | 95.37 | 96.62 | 96.59 | 96.29 | 95.79 | 95.02 | 94.95 |
| 民國 103年 | 93.54 | 94.80 | 94.74 | 94.36 | 94.24 | 94.43 | 94.62 |
| 民國 104年 | 85.53 | 87.52 | 86.90 | 86.93 | 87.07 | 87.41 | 86.79 |

註：由於受查者延誤或更正報價，最近3個月資料均可能修正。

Table4-5 Time Series of Export General Price Indices (Not Seasonally Adjusted)

| General Index | | | | | | Base Period : 2011=100 |
|-----------------|------------|-------------|-------------|-------------|-------------|------------------------|
| 7月 JULY | 8月 AUG. | 9月 SEPT. | 10月 OCT. | 11月 NOV. | 12月 DEC. | 月 MONTH 年 YEAR |
| On N.T.D. Basis | | | | | | |
| 100.18 | 100.03 | 101.25 | 101.58 | 99.10 | 99.44 | 1988 |
| 94.24 | 93.98 | 94.05 | 94.05 | 94.70 | 95.06 | 1989 |
| 98.74 | 99.07 | 99.44 | 99.91 | 99.56 | 99.20 | 1990 |
| 99.05 | 97.99 | 97.32 | 96.82 | 95.78 | 94.80 | 1991 |
| 91.61 | 92.91 | 93.92 | 93.98 | 94.45 | 94.21 | 1992 |
| 98.91 | 100.14 | 99.82 | 99.33 | 99.24 | 98.65 | 1993 |
| 99.54 | 98.88 | 98.50 | 98.29 | 99.51 | 101.31 | 1994 |
| 104.50 | 109.01 | 109.65 | 107.53 | 108.57 | 108.65 | 1995 |
| 106.70 | 106.34 | 106.92 | 106.70 | 106.44 | 106.31 | 1996 |
| 106.51 | 109.26 | 108.47 | 111.02 | 119.18 | 120.97 | 1997 |
| 116.46 | 115.53 | 114.95 | 109.90 | 107.74 | 106.77 | 1998 |
| 104.42 | 104.53 | 104.54 | 105.49 | 105.50 | 105.06 | 1999 |
| 104.63 | 104.90 | 105.34 | 106.21 | 107.34 | 108.11 | 2000 |
| 106.93 | 106.04 | 105.87 | 104.99 | 103.53 | 103.21 | 2001 |
| 100.94 | 102.02 | 103.63 | 104.76 | 103.83 | 104.17 | 2002 |
| 101.45 | 101.29 | 100.57 | 99.65 | 100.52 | 100.89 | 2003 |
| 104.70 | 106.13 | 106.15 | 106.60 | 104.43 | 102.29 | 2004 |
| 100.00 | 100.43 | 102.90 | 103.85 | 103.22 | 102.02 | 2005 |
| 104.77 | 106.23 | 106.97 | 106.95 | 105.60 | 104.42 | 2006 |
| 106.94 | 108.17 | 108.90 | 108.00 | 107.83 | 107.70 | 2007 |
| 107.24 | 107.10 | 107.47 | 105.64 | 100.91 | 97.93 | 2008 |
| 97.22 | 98.83 | 99.20 | 98.26 | 99.11 | 99.38 | 2009 |
| 100.62 | 100.51 | 100.40 | 98.85 | 98.25 | 97.67 | 2010 |
| 99.17 | 99.75 | 101.66 | 102.37 | 101.34 | 100.57 | 2011 |
| 97.96 | 98.49 | 97.92 | 96.77 | 95.71 | 95.50 | 2012 |
| 96.55 | 96.49 | 96.10 | 95.29 | 95.28 | 95.80 | 2013 |
| 96.54 | 96.29 | 95.96 | 95.53 | 95.23 | 95.16 | 2014 |
| 90.77 | 92.20 | r 92.52 | r 91.47 | 91.22 | | 2015 |
| On U.S.D. Basis | | | | | | |
| 102.52 | 102.66 | 103.10 | 103.39 | 103.55 | 103.77 | 1988 |
| 107.38 | 107.51 | 107.44 | 107.49 | 107.07 | 106.85 | 1989 |
| 106.82 | 106.66 | 107.03 | 107.57 | 107.34 | 107.33 | 1990 |
| 107.79 | 107.69 | 107.62 | 107.74 | 108.12 | 108.18 | 1991 |
| 108.91 | 108.78 | 109.43 | 109.34 | 109.14 | 108.73 | 1992 |
| 109.44 | 109.16 | 108.92 | 108.66 | 108.47 | 108.11 | 1993 |
| 109.75 | 109.82 | 110.42 | 110.54 | 111.78 | 112.95 | 1994 |
| 117.38 | 117.98 | 117.24 | 117.43 | 117.10 | 116.91 | 1995 |
| 113.78 | 113.61 | 114.29 | 114.05 | 113.73 | 113.62 | 1996 |
| 112.14 | 111.81 | 111.43 | 111.08 | 110.57 | 109.63 | 1997 |
| 99.49 | 97.83 | 97.61 | 97.68 | 97.28 | 97.13 | 1998 |
| 95.00 | 95.93 | 96.56 | 97.54 | 97.65 | 97.59 | 1999 |
| 99.34 | 99.15 | 99.17 | 98.14 | 97.26 | 95.94 | 2000 |
| 90.33 | 90.04 | 89.93 | 89.28 | 88.19 | 87.36 | 2001 |
| 88.79 | 88.23 | 88.07 | 88.03 | 87.89 | 87.79 | 2002 |
| 86.61 | 86.66 | 86.93 | 86.43 | 86.71 | 87.03 | 2003 |
| 90.74 | 91.39 | 91.90 | 92.63 | 93.61 | 93.29 | 2004 |
| 92.05 | 91.92 | 91.81 | 91.06 | 90.28 | 90.00 | 2005 |
| 94.31 | 95.16 | 95.48 | 94.60 | 94.51 | 94.32 | 2006 |
| 95.78 | 96.40 | 96.93 | 97.46 | 97.98 | 97.60 | 2007 |
| 103.68 | 100.85 | 98.76 | 95.00 | 89.56 | 86.77 | 2008 |
| 86.79 | 88.63 | 89.40 | 89.35 | 90.10 | 90.45 | 2009 |
| 92.01 | 92.54 | 92.91 | 94.17 | 95.18 | 95.92 | 2010 |
| 101.11 | 101.21 | 100.57 | 99.40 | 98.53 | 97.66 | 2011 |
| 96.01 | 96.60 | 97.44 | 97.18 | 96.55 | 96.57 | 2012 |
| 94.66 | 94.63 | 95.14 | 95.21 | 94.85 | 94.69 | 2013 |
| 94.75 | 94.38 | 93.65 | 92.34 | 91.11 | 89.10 | 2014 |
| 85.68 | 84.23 | r 83.36 | r 82.72 | 82.21 | | 2015 |

NOTE : All data are subject to revision 3 months after original publication due to late reports and corrections by respondents.

表4-6 出口物價指數銜接表 (經季節調整)

| 基期：民國100年=100 | | 總指數 | | | | | |
|---------------|---------|------------|------------|------------|------------|-----------|------------|
| 年 YEAR | 月 MONTH | 1月 JAN. | 2月 FEB. | 3月 MAR. | 4月 APR. | 5月 MAY | 6月 JUNE |
| | 新台幣計價 | | | | | | |
| 民國 77年 | | 96.70 | 97.95 | 98.21 | 98.62 | 99.32 | 99.75 |
| 民國 78年 | | 98.90 | 98.49 | 98.56 | 97.25 | 93.53 | 94.86 |
| 民國 79年 | | 95.35 | 95.33 | 95.95 | 95.74 | 97.73 | 99.89 |
| 民國 80年 | | 100.18 | 99.99 | 99.95 | 100.22 | 100.25 | 99.93 |
| 民國 81年 | | 93.64 | 92.36 | 93.73 | 93.41 | 92.82 | 91.76 |
| 民國 82年 | | 95.02 | 96.53 | 96.89 | 97.53 | 96.98 | 97.89 |
| 民國 83年 | | 97.85 | 96.46 | 96.39 | 97.87 | 99.06 | 100 |
| 民國 84年 | | 101.67 | 102.34 | 102.92 | 103.10 | 103.86 | 103.64 |
| 民國 85年 | | 108.25 | 108.27 | 108.06 | 107.07 | 107.55 | 108.05 |
| 民國 86年 | | 105.40 | 105.73 | 105.59 | 106.90 | 107.16 | 106.86 |
| 民國 87年 | | 124.19 | 119.65 | 116.81 | 118.38 | 117.70 | 118.24 |
| 民國 88年 | | 106.41 | 106.73 | 107.40 | 107.05 | 106.28 | 104.99 |
| 民國 89年 | | 102.87 | 102.89 | 103.15 | 103.33 | 104.45 | 104.32 |
| 民國 90年 | | 106.72 | 104.43 | 104.24 | 104.90 | 104.49 | 106.53 |
| 民國 91年 | | 103.96 | 104.33 | 104.72 | 104.84 | 103.84 | 102.56 |
| 民國 92年 | | 102.98 | 104.28 | 104.65 | 103.76 | 103.25 | 102.45 |
| 民國 93年 | | 102.11 | 101.73 | 102.34 | 102.42 | 103.94 | 103.71 |
| 民國 94年 | | 102.21 | 101.55 | 100.82 | 100.97 | 99.51 | 99.13 |
| 民國 95年 | | 100.56 | 101.46 | 101.83 | 101.97 | 101.96 | 104.15 |
| 民國 96年 | | 106.27 | 106.31 | 106.62 | 107.75 | 108.95 | 107.68 |
| 民國 97年 | | 109.02 | 106.29 | 103.75 | 104.14 | 106.36 | 106.55 |
| 民國 98年 | | 98.82 | 99.90 | 98.65 | 97.52 | 95.42 | 95.96 |
| 民國 99年 | | 100.83 | 100.64 | 100.56 | 100.11 | 101.27 | 101.16 |
| 民國 100年 | | 97.64 | 99.04 | 100.87 | 100.05 | 99.48 | 99.09 |
| 民國 101年 | | 101.77 | 100.08 | 99.89 | 99.59 | 98.89 | 98.24 |
| 民國 102年 | | 96.36 | 97.40 | 97.07 | 96.71 | 96.29 | 96.72 |
| 民國 103年 | | 98.17 | 97.46 | 96.99 | 96.27 | 96.83 | 96.45 |
| 民國 104年 | | 94.91 | 92.93 | 92.66 | 91.87 | 91.28 | 91.41 |
| 美元計價 | | | | | | | |
| 民國 77年 | | 99.26 | 100.49 | 100.97 | 101.40 | 101.65 | 101.87 |
| 民國 78年 | | 104.23 | 104.56 | 105.14 | 105.78 | 106.46 | 106.81 |
| 民國 79年 | | 107.00 | 107.10 | 107.13 | 106.97 | 106.87 | 106.69 |
| 民國 80年 | | 107.73 | 108.18 | 107.78 | 107.77 | 107.66 | 107.81 |
| 民國 81年 | | 108.46 | 108.31 | 108.57 | 108.24 | 108.61 | 108.66 |
| 民國 82年 | | 109.32 | 109.57 | 109.46 | 109.27 | 109.20 | 109.64 |
| 民國 83年 | | 108.34 | 107.32 | 107.48 | 107.82 | 108.20 | 108.55 |
| 民國 84年 | | 114.09 | 114.91 | 116.05 | 117.22 | 108.72 | 108.58 |
| 民國 85年 | | 116.52 | 116.29 | 115.87 | 114.16 | 114.79 | 114.49 |
| 民國 86年 | | 113.11 | 113.08 | 112.87 | 112.49 | 112.57 | 112.55 |
| 民國 87年 | | 108.01 | 106.97 | 105.76 | 104.57 | 102.80 | 100.85 |
| 民國 88年 | | 96.89 | 96.15 | 95.23 | 94.93 | 94.89 | 95.06 |
| 民國 89年 | | 97.95 | 98.11 | 98.66 | 99.01 | 99.33 | 99.50 |
| 民國 90年 | | 95.67 | 94.58 | 93.88 | 93.09 | 92.02 | 91.15 |
| 民國 91年 | | 87.04 | 87.02 | 87.64 | 87.74 | 88.02 | 88.38 |
| 民國 92年 | | 87.24 | 87.57 | 88.19 | 86.95 | 86.70 | 86.47 |
| 民國 93年 | | 88.68 | 89.16 | 89.71 | 90.47 | 90.23 | 90.11 |
| 民國 94年 | | 93.59 | 93.95 | 94.57 | 93.33 | 92.37 | 92.24 |
| 民國 95年 | | 91.60 | 91.57 | 91.82 | 92.15 | 93.51 | 93.44 |
| 民國 96年 | | 94.64 | 94.44 | 94.81 | 94.96 | 95.13 | 95.22 |
| 民國 97年 | | 98.35 | 98.78 | 99.67 | 100.28 | 101.14 | 102.34 |
| 民國 98年 | | 86.81 | 85.77 | 84.50 | 84.35 | 84.32 | 85.39 |
| 民國 99年 | | 92.39 | 92.22 | 92.71 | 92.70 | 92.53 | 91.81 |
| 民國 100年 | | 97.93 | 99.09 | 100.31 | 100.84 | 101.01 | 100.96 |
| 民國 101年 | | 98.96 | 99.28 | 99.21 | 98.70 | 98.00 | 96.67 |
| 民國 102年 | | 96.82 | 96.32 | 95.65 | 94.72 | 94.56 | 95.25 |
| 民國 103年 | | 94.89 | 94.41 | 93.81 | 93.74 | 94.27 | 94.99 |
| 民國 104年 | | 87.66 | 86.60 | 86.35 | 86.33 | 87.29 | 86.67 |

註：由於受查者延誤或更正報價，最近3個月資料均可能修正。

Table4-6 Time Series of Export Price Indices (Seasonally Adjusted)

| General Index | | | | | | Base Period : 2011=100 |
|-----------------|------------|-------------|-------------|-------------|-------------|------------------------|
| 7月 JULY | 8月 AUG. | 9月 SEPT. | 10月 OCT. | 11月 NOV. | 12月 DEC. | 月 MONTH 年 YEAR |
| On N.T.D. Basis | | | | | | |
| 100.13 | 100.17 | 100.98 | 101.01 | 98.73 | 99.58 | 1988 |
| 94.22 | 94.09 | 93.75 | 93.50 | 94.40 | 95.25 | 1989 |
| 98.77 | 99.05 | 99.12 | 99.47 | 99.33 | 99.37 | 1990 |
| 99.05 | 97.82 | 96.99 | 96.54 | 95.60 | 94.90 | 1991 |
| 91.64 | 92.60 | 93.60 | 93.87 | 94.25 | 94.18 | 1992 |
| 99.02 | 99.81 | 99.47 | 99.31 | 99.00 | 98.44 | 1993 |
| 99.84 | 98.61 | 98.17 | 98.37 | 99.16 | 100.79 | 1994 |
| 105.75 | 108.87 | 109.12 | 107.54 | 107.79 | 107.44 | 1995 |
| 107.84 | 106.19 | 106.43 | 106.66 | 105.67 | 105.16 | 1996 |
| 107.40 | 109.17 | 108.11 | 110.89 | 118.45 | 119.85 | 1997 |
| 117.06 | 115.46 | 114.68 | 109.67 | 107.05 | 105.71 | 1998 |
| 104.67 | 104.48 | 104.28 | 105.11 | 104.92 | 104.16 | 1999 |
| 104.67 | 104.81 | 105.02 | 105.61 | 106.87 | 107.42 | 2000 |
| 106.85 | 105.90 | 105.41 | 104.07 | 103.12 | 102.74 | 2001 |
| 100.83 | 101.79 | 102.97 | 103.49 | 103.41 | 103.90 | 2002 |
| 101.34 | 100.91 | 99.59 | 98.03 | 100.04 | 100.81 | 2003 |
| 104.56 | 105.43 | 104.74 | 104.58 | 103.88 | 102.36 | 2004 |
| 99.80 | 99.46 | 101.15 | 101.85 | 102.61 | 102.18 | 2005 |
| 104.41 | 105.00 | 104.93 | 105.29 | 105.23 | 104.71 | 2006 |
| 106.43 | 106.79 | 106.75 | 106.41 | 107.68 | 108.04 | 2007 |
| 106.74 | 105.70 | 105.48 | 104.76 | 100.98 | 98.34 | 2008 |
| 96.79 | 97.49 | 97.49 | 97.72 | 99.39 | 99.95 | 2009 |
| 100.37 | 99.37 | 99.07 | 98.59 | 98.62 | 98.27 | 2010 |
| 99.02 | 98.81 | 100.66 | 102.28 | 101.80 | 101.26 | 2011 |
| 97.97 | 97.75 | 97.22 | 96.78 | 96.17 | 96.19 | 2012 |
| 96.60 | 95.86 | 95.51 | 95.33 | 95.81 | 96.51 | 2013 |
| 96.59 | 95.89 | 95.67 | 95.92 | 95.96 | 95.91 | 2014 |
| 90.91 | 91.95 | r | 92.13 | r | 91.56 | 2015 |
| On U.S.D. Basis | | | | | | |
| 102.30 | 102.53 | 102.88 | 103.21 | 103.64 | 103.97 | 1988 |
| 107.17 | 107.44 | 107.29 | 107.36 | 107.17 | 107.05 | 1989 |
| 106.65 | 106.65 | 106.95 | 107.50 | 107.44 | 107.53 | 1990 |
| 107.69 | 107.74 | 107.59 | 107.73 | 108.21 | 108.37 | 1991 |
| 108.88 | 108.87 | 109.46 | 109.36 | 109.26 | 108.90 | 1992 |
| 109.67 | 109.40 | 109.08 | 108.71 | 108.63 | 108.18 | 1993 |
| 110.00 | 110.08 | 110.58 | 110.56 | 111.88 | 112.97 | 1994 |
| 117.71 | 118.29 | 117.40 | 117.39 | 117.11 | 116.81 | 1995 |
| 114.18 | 113.94 | 114.43 | 113.91 | 113.59 | 113.42 | 1996 |
| 112.57 | 112.11 | 111.50 | 110.82 | 110.31 | 109.39 | 1997 |
| 99.87 | 98.04 | 97.55 | 97.31 | 96.96 | 96.96 | 1998 |
| 95.29 | 96.00 | 96.38 | 97.14 | 97.36 | 97.52 | 1999 |
| 99.51 | 99.10 | 98.88 | 97.77 | 97.07 | 96.02 | 2000 |
| 90.41 | 89.91 | 89.60 | 89.01 | 88.08 | 87.58 | 2001 |
| 88.79 | 88.07 | 87.71 | 87.86 | 87.88 | 88.11 | 2002 |
| 86.58 | 86.47 | 86.57 | 86.35 | 86.74 | 87.36 | 2003 |
| 90.64 | 91.16 | 91.35 | 92.64 | 93.66 | 93.73 | 2004 |
| 91.84 | 91.43 | 91.04 | 90.93 | 90.37 | 90.62 | 2005 |
| 93.81 | 94.26 | 94.46 | 94.38 | 94.68 | 95.12 | 2006 |
| 95.18 | 95.35 | 95.85 | 97.27 | 98.33 | 98.62 | 2007 |
| 103.04 | 99.74 | 97.82 | 94.97 | 90.05 | 87.96 | 2008 |
| 86.31 | 87.71 | 88.63 | 89.45 | 90.69 | 91.65 | 2009 |
| 91.81 | 91.97 | 92.38 | 94.36 | 95.82 | 97.02 | 2010 |
| 101.23 | 101.04 | 100.27 | 99.63 | 99.14 | 98.55 | 2011 |
| 96.38 | 96.75 | 97.32 | 97.38 | 97.07 | 97.27 | 2012 |
| 95.17 | 94.95 | 95.08 | 95.35 | 95.30 | 95.26 | 2013 |
| 95.24 | 94.66 | 93.48 | 92.27 | 91.40 | 89.65 | 2014 |
| 85.34 | 83.79 | r | 82.87 | r | 82.61 | 2015 |

Note :Data may be revised in each of the 3 months after original publication due to late reports and corrections by respondents.

表5-1 營造工程物價指數

基期：民國100年=100

| 類 別 | 總 指 數 General Index | 材 料 類 Materials | 水 製 泥 品 及 其 類 Cement & Related Products | 砂 石 及 級 配 類 Sand & Crushed Stone | 磚 瓦 瓷 類 Brick & Tiles |
|-----------|------------------------------|--------------------------|--|--|-----------------------------------|
| 項 數 | 115 | 86 | 7 | 3 | 5 |
| 權數(千分比) | 1,000.00 | 657.93 | 158.85 | 17.24 | 12.37 |
| 定 基 指 數 | | | | | |
| 民國 95年 | 82.82 | 78.50 | 99.35 | 96.36 | 89.35 |
| 民國 96年 | 90.28 | 88.08 | 107.52 | 113.09 | 92.33 |
| 民國 97年 | 102.90 | 105.51 | 116.58 | 127.53 | 100.60 |
| 民國 98年 | 93.79 | 91.49 | 111.28 | 115.06 | 99.88 |
| 民國 99年 | 96.78 | 95.75 | 100.43 | 103.18 | 97.91 |
| 民國100年 | 100.00 | 100.00 | 100.00 | 100.00 | 100.00 |
| 民國101年 | 100.83 | 100.55 | 104.78 | 103.84 | 105.18 |
| 民國102年 | 100.49 | 99.52 | 106.57 | 105.36 | 108.38 |
| 民國103年 | 102.33 | 101.38 | 113.54 | 119.30 | 111.38 |
| 11月 | 102.30 | 100.84 | 115.20 | 122.05 | 111.73 |
| 12月 | 102.04 | 100.41 | 115.27 | 122.25 | 111.84 |
| 民國104年 | | | | | |
| 1月 | 101.66 | 99.85 | 115.14 | 122.48 | 111.86 |
| 2月 | 101.07 | 98.92 | 114.98 | 121.98 | 111.74 |
| 3月 | 100.78 | 98.37 | 114.87 | 121.86 | 111.75 |
| 4月 | 100.56 | 98.00 | 114.65 | 121.53 | 111.82 |
| 5月 | 100.08 | 97.27 | 114.25 | 121.31 | 111.84 |
| 6月 | 99.97 | 97.06 | 114.02 | 120.93 | 111.82 |
| 7月 | 99.27 | 95.98 | 113.80 | 120.59 | 111.93 |
| 8月 | 98.68 | 95.08 | 113.60 | 120.44 | 111.96 |
| 9月 | 98.46 | 94.74 | 113.06 | 120.26 | 112.01 |
| 10月 | 97.75 | 93.68 | 112.60 | 120.02 | 111.90 |
| 11月 | 97.61 | 93.47 | 112.16 | 118.95 | 111.87 |
| 年 增 率 (%) | | | | | |
| 民國 95年 | 7.25 | 9.50 | 8.11 | 22.85 | 5.27 |
| 民國 96年 | 9.01 | 12.20 | 8.22 | 17.36 | 3.34 |
| 民國 97年 | 13.98 | 19.79 | 8.43 | 12.77 | 8.96 |
| 民國 98年 | -8.85 | -13.29 | -4.55 | -9.78 | -0.72 |
| 民國 99年 | 3.19 | 4.66 | -9.75 | -10.33 | -1.97 |
| 民國100年 | 3.33 | 4.44 | -0.43 | -3.08 | 2.13 |
| 民國101年 | 0.83 | 0.55 | 4.78 | 3.84 | 5.18 |
| 民國102年 | -0.34 | -1.02 | 1.71 | 1.46 | 3.04 |
| 民國103年 | 1.83 | 1.87 | 6.54 | 13.23 | 2.77 |
| 11月 | 1.51 | 1.01 | 6.89 | 13.10 | 2.53 |
| 12月 | 1.02 | 0.20 | 5.87 | 11.92 | 2.04 |
| 民國104年 | | | | | |
| 1月 | 0.28 | -0.85 | 4.81 | 9.50 | 1.59 |
| 2月 | -0.38 | -1.69 | 4.59 | 7.89 | 0.69 |
| 3月 | -0.70 | -2.21 | 4.11 | 6.74 | 0.56 |
| 4月 | -1.53 | -3.31 | 1.23 | 3.07 | 0.59 |
| 5月 | -2.25 | -4.22 | 0.10 | 1.01 | 0.41 |
| 6月 | -2.79 | -4.95 | -0.55 | -0.78 | 0.40 |
| 7月 | -3.70 | -6.21 | -0.96 | -1.23 | 0.39 |
| 8月 | -4.38 | -7.24 | -1.17 | -1.39 | 0.16 |
| 9月 | -4.46 | -7.34 | -1.71 | -1.47 | 0.21 |
| 10月 | -4.70 | -7.50 | -2.09 | -1.66 | 0.14 |
| 11月 | -4.58 | -7.31 | -2.64 | -2.54 | 0.13 |

註：由於受查者延誤或更正報價，最近3個月資料均可能修正。

Table 5-1 Construction Cost Indices

Base Period : 2011=100

| 金屬製品類 Metal Products | 木製材及其類 Timber & Related Products | 塑膠製品類 Plastic Products | 油漆塗裝類 Paints | 機電設備類 Electrical Equipment & Apparatus | Groups |
|-------------------------|-------------------------------------|---------------------------|-----------------|---|------------|
| 21 | 5 | 8 | 4 | 16 | Item |
| 213.87 | 17.81 | 30.46 | 8.72 | 123.54 | Weight(%) |
| FIXED INDEX | | | | | |
| 73.31 | 75.07 | 79.17 | 75.16 | 80.50 | 2006 |
| 87.58 | 82.35 | 82.05 | 79.27 | 86.68 | 2007 |
| 116.25 | 81.60 | 86.52 | 87.13 | 91.25 | 2008 |
| 81.47 | 78.47 | 86.72 | 88.60 | 88.73 | 2009 |
| 93.18 | 90.17 | 94.07 | 91.37 | 94.46 | 2010 |
| 100.00 | 100.00 | 100.00 | 100.00 | 100.00 | 2011 |
| 95.49 | 97.83 | 103.88 | 105.63 | 99.39 | 2012 |
| 90.21 | 99.66 | 108.56 | 107.67 | 98.36 | 2013 |
| 88.17 | 104.30 | 111.57 | 108.92 | 98.40 | 2014 |
| 85.30 | 104.79 | 110.87 | 109.08 | 98.33 | NOV. |
| 84.18 | 104.99 | 109.78 | 108.80 | 98.23 | DEC. |
| | | | | | 2015 |
| 82.97 | 105.51 | 107.80 | 108.66 | 97.80 | JAN. |
| 81.31 | 105.66 | 107.52 | 108.66 | 96.09 | FEB. |
| 79.84 | 105.75 | 108.37 | 108.66 | 95.79 | MAR. |
| 79.19 | 105.90 | 109.03 | 108.66 | 96.45 | APR. |
| 77.15 | 105.50 | 109.77 | 108.85 | 96.80 | MAY |
| 76.30 | 105.16 | 109.02 | 108.82 | 97.31 | JUN. |
| 73.90 | 104.59 | 108.92 | 108.73 | 96.09 | JUL. |
| 72.10 | 104.02 | 108.76 | 108.72 | 94.85 | AUG. |
| 71.75 | 103.47 | 108.78 | 108.89 | 94.36 | SEP. |
| 69.08 | 102.89 | 108.67 | 108.76 | 94.79 | OCT. |
| 69.00 | 102.55 | 108.06 | 108.51 | 94.77 | NOV. |
| ANNUAL CHANGE (%) | | | | | |
| 5.86 | 8.75 | 5.81 | 3.67 | 14.38 | 2006 |
| 19.47 | 9.70 | 3.64 | 5.47 | 7.68 | 2007 |
| 32.74 | -0.91 | 5.45 | 9.92 | 5.27 | 2008 |
| -29.92 | -3.84 | 0.23 | 1.69 | -2.76 | 2009 |
| 14.37 | 14.91 | 8.48 | 3.13 | 6.46 | 2010 |
| 7.32 | 10.90 | 6.30 | 9.45 | 5.86 | 2011 |
| -4.51 | -2.17 | 3.88 | 5.63 | -0.61 | 2012 |
| -5.53 | 1.87 | 4.51 | 1.93 | -1.04 | 2013 |
| -2.26 | 4.66 | 2.77 | 1.16 | 0.04 | 2014 |
| -5.18 | 4.01 | 1.33 | 0.61 | 0.58 | NOV. |
| -6.71 | 3.90 | 0.25 | 0.22 | 0.70 | DEC. |
| | | | | | 2015 |
| -7.84 | 3.63 | -2.51 | 0.09 | -0.72 | JAN. |
| -8.65 | 2.98 | -3.72 | 0.09 | -2.99 | FEB. |
| -9.87 | 1.95 | -3.15 | -0.28 | -2.98 | MAR. |
| -11.22 | 1.22 | -1.84 | -0.28 | -1.04 | APR. |
| -13.27 | 0.65 | -1.30 | -0.15 | -0.64 | MAY |
| -14.36 | 0.33 | -2.89 | -0.17 | -0.81 | JUN. |
| -17.37 | -0.38 | -3.23 | -0.26 | -2.18 | JUL. |
| -19.27 | -0.92 | -3.41 | -0.27 | -4.33 | AUG. |
| -19.01 | -1.24 | -3.38 | -0.11 | -4.66 | SEP. |
| -20.05 | -1.73 | -2.76 | -0.29 | -3.84 | OCT. |
| -19.11 | -2.14 | -2.53 | -0.52 | -3.62 | NOV. |

NOTE : All data are subject to revision 3 months after original publication due to late reports and corrections by respondents.

表5-1 營造工程物價指數(續)

基期：民國100年=100

| 類 別 | 瀝製 | 雜 | 勞 | 工 | 機 |
|-----------|--|----------------------------------|--------------------|------------|---|
| | 青 品 及 其 類 Asphalt & Related | 項 類 Miscellaneous Products | 務 類 Services | 資 Wages | 具 設 備 租 金 Equipment Rent |
| 項 數 | 2 | 15 | 29 | 12 | 17 |
| 權數(千分比) | 31.54 | 43.55 | 342.07 | 228.40 | 113.67 |
| 定 基 指 數 | | | | | |
| 民國 95年 | 56.74 | 76.95 | 94.01 | 96.04 | 90.69 |
| 民國 96年 | 60.97 | 80.94 | 95.51 | 96.87 | 93.26 |
| 民國 97年 | 82.29 | 91.96 | 97.86 | 98.29 | 97.14 |
| 民國 98年 | 87.35 | 94.15 | 98.21 | 98.15 | 98.31 |
| 民國 99年 | 96.68 | 96.31 | 98.76 | 98.62 | 99.00 |
| 民國100年 | 100.00 | 100.00 | 100.00 | 100.00 | 100.00 |
| 民國101年 | 106.66 | 103.08 | 101.38 | 101.69 | 100.86 |
| 民國102年 | 108.64 | 104.99 | 102.33 | 102.67 | 101.74 |
| 民國103年 | 108.60 | 106.93 | 104.14 | 104.98 | 102.56 |
| 11月 | 107.91 | 106.71 | 105.09 | 106.25 | 102.86 |
| 12月 | 107.54 | 106.74 | 105.15 | 106.36 | 102.84 |
| 民國104年 | | | | | |
| 1月 | 107.51 | 107.01 | 105.13 | 106.37 | 102.74 |
| 2月 | 107.45 | 106.98 | 105.18 | 106.41 | 102.82 |
| 3月 | 107.06 | 106.94 | 105.39 | 106.75 | 102.75 |
| 4月 | 102.76 | 106.31 | 105.45 | 106.82 | 102.79 |
| 5月 | 101.96 | 106.13 | 105.45 | 106.83 | 102.78 |
| 6月 | 101.96 | 107.55 | 105.55 | 106.98 | 102.78 |
| 7月 | 101.96 | 107.59 | 105.58 | 107.04 | 102.75 |
| 8月 | 101.96 | 107.66 | 105.58 | 107.05 | 102.74 |
| 9月 | 101.96 | 107.81 | 105.57 | 107.08 | 102.65 |
| 10月 | 101.61 | 106.28 | 105.55 | 107.08 | 102.58 |
| 11月 | 101.61 | 106.24 | 105.55 | 107.10 | 102.55 |
| 年 增 率 (%) | | | | | |
| 民國 95年 | 21.52 | 4.65 | 2.39 | 1.67 | 3.60 |
| 民國 96年 | 7.46 | 5.19 | 1.60 | 0.86 | 2.83 |
| 民國 97年 | 34.97 | 13.62 | 2.46 | 1.47 | 4.16 |
| 民國 98年 | 6.15 | 2.38 | 0.36 | -0.14 | 1.20 |
| 民國 99年 | 10.68 | 2.29 | 0.56 | 0.48 | 0.70 |
| 民國100年 | 3.43 | 3.83 | 1.26 | 1.40 | 1.01 |
| 民國101年 | 6.66 | 3.08 | 1.38 | 1.69 | 0.86 |
| 民國102年 | 1.86 | 1.85 | 0.94 | 0.96 | 0.87 |
| 民國103年 | -0.04 | 1.85 | 1.77 | 2.25 | 0.81 |
| 11月 | -0.75 | 1.03 | 2.43 | 3.22 | 0.83 |
| 12月 | -1.09 | 0.97 | 2.55 | 3.41 | 0.79 |
| 民國104年 | | | | | |
| 1月 | -1.19 | 1.34 | 2.39 | 3.29 | 0.56 |
| 2月 | -1.24 | 1.06 | 2.05 | 2.80 | 0.53 |
| 3月 | -1.47 | 1.01 | 2.11 | 2.94 | 0.41 |
| 4月 | -5.43 | 0.45 | 1.79 | 2.46 | 0.40 |
| 5月 | -6.17 | 0.12 | 1.45 | 2.02 | 0.27 |
| 6月 | -6.30 | -0.76 | 1.28 | 1.77 | 0.26 |
| 7月 | -6.30 | -0.82 | 1.04 | 1.45 | 0.19 |
| 8月 | -6.34 | -0.79 | 0.98 | 1.42 | 0.08 |
| 9月 | -6.48 | -0.56 | 0.91 | 1.37 | -0.06 |
| 10月 | -6.53 | -0.42 | 0.47 | 0.84 | -0.30 |
| 11月 | -5.84 | -0.44 | 0.44 | 0.80 | -0.30 |

註：由於受查者延誤或更正報價，最近3個月資料均可能修正。

Table 5-1 Construction Cost Indices (Cont.)

Base Period : 2011=100

| 建築工程類 Building Construction | 材料類 Materials | 勞務類 Service | 土木工程類 Civil Engineering Construction | 材料類 Materials | 勞務類 Service | Groups |
|--------------------------------|------------------|----------------|---|------------------|----------------|-----------|
| | | | | | | |
| 105 | 79 | 26 | 95 | 67 | 28 | Weight(%) |
| 1,000.00 | 698.18 | 301.82 | 1000.00 | 623.52 | 376.48 | |
| FIXED | | | INDEX | | | |
| 84.53 | 80.50 | 95.46 | 81.20 | 76.53 | 92.81 | 2006 |
| 92.46 | 90.75 | 96.84 | 88.30 | 85.61 | 94.39 | 2007 |
| 103.24 | 105.51 | 98.55 | 102.58 | 105.52 | 97.27 | 2008 |
| 92.75 | 90.10 | 98.22 | 94.77 | 92.87 | 98.20 | 2009 |
| 96.08 | 94.86 | 98.60 | 97.44 | 96.63 | 98.90 | 2010 |
| 100.00 | 100.00 | 100.00 | 100.00 | 100.00 | 100.00 | 2011 |
| 100.32 | 99.70 | 101.61 | 101.32 | 101.39 | 101.19 | 2012 |
| 99.76 | 98.36 | 102.69 | 101.16 | 100.69 | 102.02 | 2013 |
| 101.31 | 99.55 | 105.06 | 103.26 | 103.18 | 103.45 | 2014 |
| 101.10 | 98.71 | 106.29 | 103.38 | 102.92 | 104.21 | NOV. |
| 100.82 | 98.26 | 106.43 | 103.14 | 102.52 | 104.22 | DEC. |
| | | | | | | 2015 |
| 100.44 | 97.71 | 106.43 | 102.76 | 101.94 | 104.18 | JAN. |
| 99.86 | 96.85 | 106.49 | 102.16 | 100.95 | 104.23 | FEB. |
| 99.55 | 96.24 | 106.86 | 101.89 | 100.46 | 104.32 | MAR. |
| 99.40 | 96.00 | 106.92 | 101.61 | 99.97 | 104.38 | APR. |
| 98.84 | 95.20 | 106.92 | 101.19 | 99.30 | 104.38 | MAY |
| 98.67 | 94.93 | 106.98 | 101.15 | 99.15 | 104.51 | JUN. |
| 97.85 | 93.75 | 107.02 | 100.54 | 98.15 | 104.53 | JUL. |
| 97.21 | 92.84 | 107.00 | 100.00 | 97.28 | 104.55 | AUG. |
| 96.97 | 92.51 | 106.98 | 99.78 | 96.93 | 104.55 | SEP. |
| 96.14 | 91.33 | 106.94 | 99.19 | 95.99 | 104.54 | OCT. |
| 96.03 | 91.17 | 106.95 | 99.03 | 95.72 | 104.54 | NOV. |
| | | ANNUAL | CHANGE | | | (%) |
| 6.43 | 8.32 | 2.22 | 7.79 | 10.29 | 2.48 | 2006 |
| 9.38 | 12.73 | 1.45 | 8.74 | 11.86 | 1.70 | 2007 |
| 11.66 | 16.26 | 1.77 | 16.17 | 23.26 | 3.05 | 2008 |
| -10.16 | -14.61 | -0.33 | -7.61 | -11.99 | 0.96 | 2009 |
| 3.59 | 5.28 | 0.39 | 2.82 | 4.05 | 0.71 | 2010 |
| 4.08 | 5.42 | 1.42 | 2.63 | 3.49 | 1.11 | 2011 |
| 0.32 | -0.30 | 1.61 | 1.32 | 1.39 | 1.19 | 2012 |
| -0.56 | -1.34 | 1.06 | -0.16 | -0.69 | 0.82 | 2013 |
| 1.55 | 1.21 | 2.31 | 2.08 | 2.47 | 1.40 | 2014 |
| 1.10 | 0.17 | 3.14 | 1.85 | 1.80 | 1.93 | NOV. |
| 0.61 | -0.65 | 3.43 | 1.36 | 0.99 | 1.94 | DEC. |
| | | | | | | 2015 |
| -0.07 | -1.54 | 3.23 | 0.56 | -0.21 | 1.81 | JAN. |
| -0.64 | -2.19 | 2.81 | -0.18 | -1.22 | 1.53 | FEB. |
| -0.98 | -2.77 | 2.94 | -0.46 | -1.68 | 1.54 | MAR. |
| -1.77 | -3.69 | 2.49 | -1.34 | -2.94 | 1.30 | APR. |
| -2.57 | -4.66 | 2.01 | -1.99 | -3.83 | 1.06 | MAY |
| -3.16 | -5.34 | 1.63 | -2.47 | -4.58 | 1.02 | JUN. |
| -4.21 | -6.73 | 1.34 | -3.27 | -5.76 | 0.82 | JUL. |
| -4.90 | -7.71 | 1.29 | -3.94 | -6.78 | 0.76 | AUG. |
| -4.90 | -7.70 | 1.23 | -4.10 | -6.99 | 0.68 | SEP. |
| -5.19 | -7.91 | 0.66 | -4.28 | -7.11 | 0.34 | OCT. |
| -5.01 | -7.64 | 0.62 | -4.21 | -7.00 | 0.32 | NOV. |

NOTE : All data are subject to revision 3 months after original publication due to late reports and corrections by respondents.

表5-2 營造工程物價指數銜接表

基期：民國100年=100

| 月 MONTH 年 YEAR | 1月 JAN. | 2月 FEB. | 3月 MAR. | 4月 APR. | 5月 MAY | 6月 JUNE |
|-------------------|------------|------------|------------|------------|-----------|------------|
| 民國 80年 | 52.25 | 52.35 | 52.23 | 52.27 | 52.15 | 51.98 |
| 民國 81年 | 52.91 | 53.34 | 58.13 | 60.08 | 60.24 | 60.55 |
| 民國 82年 | 64.08 | 63.85 | 64.15 | 64.43 | 64.42 | 64.13 |
| 民國 83年 | 61.76 | 61.82 | 61.65 | 61.59 | 61.34 | 61.08 |
| 民國 84年 | 60.90 | 61.41 | 61.68 | 61.77 | 61.68 | 61.97 |
| 民國 85年 | 61.71 | 61.57 | 61.42 | 61.29 | 61.17 | 60.80 |
| 民國 86年 | 61.52 | 62.03 | 62.33 | 62.62 | 62.79 | 62.77 |
| 民國 87年 | 63.93 | 64.28 | 64.29 | 64.18 | 64.23 | 64.37 |
| 民國 88年 | 63.60 | 63.61 | 63.69 | 63.86 | 63.89 | 63.86 |
| 民國 89年 | 63.49 | 63.56 | 63.81 | 63.86 | 63.87 | 63.84 |
| 民國 90年 | 62.88 | 62.79 | 62.71 | 62.56 | 62.55 | 62.83 |
| 民國 91年 | 63.05 | 63.24 | 63.43 | 63.70 | 64.07 | 64.85 |
| 民國 92年 | 65.51 | 66.61 | 67.46 | 67.25 | 66.73 | 66.51 |
| 民國 93年 | 71.54 | 75.17 | 77.25 | 76.72 | 76.24 | 75.89 |
| 民國 94年 | 77.24 | 77.71 | 77.99 | 77.87 | 77.29 | 76.45 |
| 民國 95年 | 77.80 | 78.14 | 79.14 | 80.82 | 83.67 | 84.23 |
| 民國 96年 | 85.82 | 86.57 | 87.85 | 89.19 | 89.82 | 90.64 |
| 民國 97年 | 96.50 | 98.61 | 102.34 | 104.88 | 106.79 | 109.46 |
| 民國 98年 | 94.93 | 94.85 | 93.44 | 93.17 | 93.05 | 93.05 |
| 民國 99年 | 94.96 | 95.35 | 96.40 | 98.48 | 98.19 | 96.76 |
| 民國 100年 | 98.79 | 99.19 | 100.11 | 99.93 | 100.04 | 100.14 |
| 民國 101年 | 100.50 | 100.68 | 101.00 | 101.99 | 102.30 | 101.66 |
| 民國 102年 | 100.59 | 100.85 | 101.01 | 100.53 | 100.13 | 99.87 |
| 民國 103年 | 101.38 | 101.46 | 101.49 | 102.12 | 102.38 | 102.84 |
| 民國 104年 | 101.66 | 101.07 | 100.78 | 100.56 | 100.08 | 99.97 |

註：由於受查者延誤或更正報價，最近3個月資料均可能修正。

Table5-2 Splicing Table of Construction Cost Indices

Base Period : 2011=100

| 7月 JULY | 8月 AUG. | 9月 SEPT. | 10月 OCT. | 11月 NOV. | 12月 DEC. | 年指數 YEARLY INDEX | 月MONTH 年 YEAR |
|------------|------------|-------------|-------------|-------------|-------------|------------------------|------------------|
| 52.03 | 52.01 | 52.23 | 52.36 | 52.47 | 52.48 | 52.23 | 1991 |
| 61.43 | 61.77 | 62.45 | 62.96 | 63.00 | 63.91 | 60.06 | 1992 |
| 63.94 | 63.92 | 63.58 | 63.21 | 62.91 | 62.36 | 63.75 | 1993 |
| 60.79 | 60.71 | 60.82 | 61.00 | 60.72 | 60.53 | 61.15 | 1994 |
| 61.76 | 61.96 | 62.09 | 62.06 | 62.01 | 61.78 | 61.76 | 1995 |
| 61.00 | 61.48 | 61.58 | 61.49 | 61.32 | 61.48 | 61.36 | 1996 |
| 62.76 | 62.72 | 62.82 | 62.73 | 63.05 | 63.43 | 62.63 | 1997 |
| 64.37 | 64.37 | 64.25 | 64.24 | 64.00 | 63.75 | 64.19 | 1998 |
| 63.92 | 63.84 | 63.77 | 63.98 | 63.96 | 63.90 | 63.82 | 1999 |
| 63.74 | 63.47 | 63.24 | 63.25 | 63.06 | 62.97 | 63.51 | 2000 |
| 62.96 | 63.21 | 62.97 | 62.99 | 63.01 | 62.99 | 62.87 | 2001 |
| 64.93 | 64.85 | 64.45 | 64.42 | 64.56 | 64.83 | 64.20 | 2002 |
| 67.01 | 67.34 | 67.46 | 67.41 | 67.83 | 69.24 | 67.20 | 2003 |
| 77.27 | 78.08 | 78.04 | 78.51 | 77.98 | 77.57 | 76.69 | 2004 |
| 76.31 | 76.63 | 77.25 | 77.33 | 77.20 | 77.40 | 77.22 | 2005 |
| 84.61 | 84.52 | 84.76 | 85.19 | 85.47 | 85.49 | 82.82 | 2006 |
| 90.74 | 90.96 | 91.56 | 92.71 | 92.95 | 94.50 | 90.28 | 2007 |
| 109.60 | 108.19 | 104.60 | 101.16 | 97.09 | 95.59 | 102.90 | 2008 |
| 93.35 | 93.92 | 94.40 | 93.74 | 93.57 | 93.98 | 93.79 | 2009 |
| 96.45 | 96.70 | 96.82 | 96.67 | 96.98 | 97.59 | 96.78 | 2010 |
| 100.09 | 100.33 | 100.52 | 100.63 | 99.97 | 100.24 | 100.00 | 2011 |
| 101.10 | 100.93 | 100.19 | 99.61 | 99.96 | 100.09 | 100.83 | 2012 |
| 99.91 | 100.08 | 100.54 | 100.53 | 100.78 | 101.01 | 100.49 | 2013 |
| 103.08 | 103.20 | 103.06 | 102.57 | 102.30 | 102.04 | 102.33 | 2014 |
| 99.27 | 98.68 | 98.46 | 97.75 | 97.61 | | | 2015 |

NOTE : All data are subject to revision 3 months after original publication due to late reports and corrections by respondents.

表6 主要國家物價指數及其年增率

| 年(月)別 | 中華民國 Republic of China | | 美國 United States | | 加拿大 Canada | | 英國 United Kingdom | | 德國 Germany | |
|-----------|--------------------------------|--------------------------------|--------------------------------|--------------------------------|---|--------------------------------|---|--------------------------------|--------------------------------|--------------------------------|
| | 躉售 物價 Wholesale Price | 消費者 物價 Consumer Price | 生產者 物價 Producer Price | 消費者 物價 Consumer Price | 工業銷售 物價 Industry Product Price | 消費者 物價 Consumer Price | 製造產出 物價 Manufacturing Output Price | 消費者 物價 Consumer Price | 生產者 物價 Producer Price | 消費者 物價 Consumer Price |
| 定 基 指 數 | | | | | | | | | | |
| 民國95年 | 89.0 | 93.5 | 89.2 | 92.4 | 96.4 | 93.7 | 88.8 | 89.4 | 96.2 | 93.9 |
| 民國96年 | 94.7 | 95.2 | 93.5 | 95.1 | 97.8 | 95.7 | 90.8 | 91.5 | 97.5 | 96.1 |
| 民國97年 | 99.6 | 98.5 | 102.6 | 98.7 | 102.1 | 98.0 | 96.9 | 94.8 | 102.8 | 98.6 |
| 民國98年 | 90.9 | 97.7 | 93.6 | 98.4 | 98.5 | 98.3 | 97.4 | 96.8 | 98.5 | 98.9 |
| 民國99年 | 95.9 | 98.6 | 100.0 | 100.0 | 100.0 | 100.0 | 100.0 | 100.0 | 100.0 | 100.0 |
| 民國100年 | 100.0 | 100.0 | 108.8 | 103.2 | 106.9 | 102.9 | 104.8 | 104.5 | 105.3 | 102.1 |
| 民國101年 | 98.8 | 101.9 | 109.4 | 105.3 | 108.1 | 104.5 | 107.0 | 107.4 | 107.0 | 104.1 |
| 民國102年 | 96.4 | 102.7 | 110.1 | 106.8 | 108.6 | 105.5 | 108.4 | 110.2 | 106.9 | 105.7 |
| 民國103年 | 95.9 | 104.0 | 111.1 | 108.6 | 111.3 | 107.5 | 108.4 | 111.8 | 105.8 | 106.7 |
| 11月 | 92.9 | 103.9 | 108.8 | 108.3 | 110.3 | 107.7 | 107.6 | 112.0 | 105.5 | 106.7 |
| 12月 | 91.7 | 103.6 | 106.6 | 107.7 | 108.6 | 106.9 | 107.1 | 112.0 | 104.8 | 106.7 |
| 民國104年 | | | | | | | | | | |
| 1月 | 89.4 | 102.3 | 103.9 | 107.2 | r 108.3 | 106.7 | 106.6 | 111.0 | 104.2 | 105.6 |
| 2月 | 88.9 | 102.7 | 103.4 | 107.6 | r 110.4 | 107.7 | 106.8 | 111.3 | 104.3 | 106.5 |
| 3月 | 88.8 | 102.4 | 103.7 | 108.3 | r 110.6 | 108.4 | 106.9 | 111.5 | 104.4 | 107.0 |
| 4月 | 88.0 | 102.9 | r 103.3 | 108.5 | 109.7 | 108.4 | 107.0 | 111.8 | 104.5 | 107.0 |
| 5月 | 87.5 | 103.1 | r 104.7 | 109.1 | 110.2 | 109.0 | 107.1 | 112.0 | 104.5 | 107.1 |
| 6月 | 87.8 | 103.8 | 105.4 | 109.4 | 110.8 | 109.2 | r 107.0 | 112.0 | 104.4 | 107.0 |
| 7月 | 87.0 | 103.7 | 105.0 | r 109.4 | 111.6 | 109.3 | 106.9 | 111.8 | 104.4 | 107.2 |
| 8月 | 87.4 | 104.4 | r 104.0 | 109.3 | 111.3 | 109.3 | 106.4 | r 112.2 | 103.9 | 107.2 |
| 9月 | 87.3 | 105.1 | r 102.4 | r 109.1 | 110.9 | 109.1 | r 106.3 | r 112.0 | 103.5 | 107.0 |
| 10月 | 86.3 | 105.2 | 101.6 | 109.1 | 110.2 | 109.2 | 106.3 | 112.1 | 103.1 | 107.0 |
| 年 增 率 (%) | | | | | | | | | | |
| 民國95年 | 5.6 | 0.6 | 4.7 | 3.2 | 2.3 | 2.0 | 2.0 | 2.3 | 5.4 | 1.6 |
| 民國96年 | 6.5 | 1.8 | 4.8 | 2.9 | 1.5 | 2.1 | 2.3 | 2.3 | 1.3 | 2.3 |
| 民國97年 | 5.1 | 3.5 | 9.8 | 3.8 | 4.3 | 2.4 | 6.8 | 3.6 | 5.5 | 2.6 |
| 民國98年 | -8.7 | -0.9 | -8.8 | -0.4 | -3.5 | 0.3 | 0.5 | 2.2 | -4.2 | 0.3 |
| 民國99年 | 5.5 | 1.0 | 6.8 | 1.6 | 1.5 | 1.8 | 2.7 | 3.3 | 1.5 | 1.1 |
| 民國100年 | 4.3 | 1.4 | 8.8 | 3.2 | 6.9 | 2.9 | 4.7 | 4.5 | 5.3 | 2.1 |
| 民國101年 | -1.2 | 1.9 | 0.6 | 2.1 | 1.1 | 1.5 | 2.1 | 2.8 | 1.6 | 2.0 |
| 民國102年 | -2.4 | 0.8 | 0.6 | 1.5 | 0.4 | 0.9 | 1.3 | 2.6 | -0.1 | 1.5 |
| 民國103年 | -0.6 | 1.2 | 0.9 | 1.6 | 2.5 | 1.9 | 0.0 | 1.5 | -1.0 | 0.9 |
| 11月 | -2.9 | 0.9 | -0.1 | 1.3 | 1.9 | 2.0 | -0.6 | 0.9 | -0.9 | 0.6 |
| 12月 | -4.8 | 0.6 | -2.5 | 0.8 | -0.4 | 1.5 | -1.1 | 0.5 | -1.7 | 0.2 |
| 民國104年 | | | | | | | | | | |
| 1月 | -7.9 | -0.9 | -5.8 | -0.1 | -2.1 | 1.0 | -1.8 | 0.3 | -2.2 | -0.3 |
| 2月 | -8.8 | -0.2 | -7.1 | 0.0 | r -1.4 | 1.0 | -1.7 | 0.0 | -2.1 | 0.1 |
| 3月 | -8.8 | -0.6 | -7.5 | -0.1 | -1.8 | 1.2 | -1.7 | -0.1 | -1.7 | 0.3 |
| 4月 | -9.1 | -0.8 | -8.4 | -0.2 | -2.3 | 0.8 | -1.7 | -0.1 | -1.5 | 0.5 |
| 5月 | -9.7 | -0.7 | r -7.0 | 0.0 | -1.3 | 0.9 | -1.6 | 0.2 | -1.3 | 0.7 |
| 6月 | -9.5 | -0.6 | -6.5 | 0.1 | -0.9 | 1.0 | r -1.6 | -0.1 | -1.4 | 0.3 |
| 7月 | -10.2 | -0.6 | -6.7 | r 0.2 | 0.1 | 1.3 | -1.6 | 0.2 | -1.3 | 0.2 |
| 8月 | -9.5 | -0.4 | -7.1 | 0.2 | -0.4 | 1.3 | -1.9 | r 0.1 | -1.7 | 0.2 |
| 9月 | r -8.7 | 0.3 | -8.4 | 0.0 | -0.4 | 1.0 | -1.8 | r -0.2 | -2.1 | 0.0 |
| 10月 | -8.6 | 0.3 | -7.7 | 0.2 | -0.4 | 1.0 | -1.3 | -0.1 | -2.3 | 0.3 |

資料來源：行政院主計總處、各國官方統計網站、國際貨幣基金會「國際金融統計月報」。

註：1. 中華民國物價指數以2011年為100，新加坡製造產品物價指數以2012年為100，其餘以2010年為100。

2. … 表資料尚未產生，r表修正數。

Table 6 Price Indices and Annual Changes of Major Countries

| 泰國 Thailand | | 馬來西亞 Malaysia | | 日本 Japan | | 南韓 Korea | | 新加坡 Singapore | | Year and Month |
|--------------------------------|--------------------------------|--------------------------------|--------------------------------|--------------------------------|--------------------------------|--------------------------------|--------------------------------|--|--------------------------------|-------------------|
| 生產者 物價 Producer Price | 消費者 物價 Consumer Price | 生產者 物價 Producer Price | 消費者 物價 consumer price | 生產者 物價 Producer Price | 消費者 物價 Consumer Price | 生產者 物價 Producer Price | 消費者 物價 Consumer Price | 製造產品 物價 Manufactured Product Price | 消費者 物價 Consumer Price | |
| FIXED INDEX | | | | | | | | | | |
| 81.9 | 90.6 | 87.9 | 90.9 | 99.3 | 100.7 | 87.7 | 88.1 | 105.5 | 88.9 | 2006 |
| 84.5 | 92.6 | 92.7 | 92.7 | 101.1 | 100.7 | 88.9 | 90.3 | 104.5 | 90.8 | 2007 |
| 95.0 | 97.7 | 102.2 | 97.7 | 105.7 | 102.1 | 96.5 | 94.5 | 103.8 | 96.7 | 2008 |
| 91.4 | 96.8 | 94.7 | 98.3 | 100.1 | 100.7 | 96.3 | 97.1 | 93.0 | 97.3 | 2009 |
| 100.0 | 100.0 | 100.0 | 100.0 | 100.0 | 100.0 | 100.0 | 100.0 | 94.6 | 100.0 | 2010 |
| 105.5 | 103.8 | 109.6 | 103.2 | 101.5 | 99.7 | 106.7 | 104.0 | 99.7 | 105.3 | 2011 |
| 106.5 | 106.9 | 109.7 | 104.9 | 100.6 | 99.7 | 107.5 | 106.3 | 100.0 | 110.0 | 2012 |
| 106.9 | 109.3 | 107.8 | 107.1 | 101.9 | 99.6 | 105.7 | 107.7 | 96.9 | 112.6 | 2013 |
| 107.0 | 111.3 | 109.3 | 110.5 | 105.1 | 102.8 | 105.2 | 109.0 | 93.6 | 113.8 | 2014 |
| 105.0 | 111.3 | 107.3 | 111.9 | 105.2 | 103.2 | 104.1 | 108.8 | 90.4 | 113.7 | NOV. |
| 103.8 | 110.7 | 105.3 | 111.8 | 104.7 | 103.3 | 103.1 | 108.8 | 87.2 | 113.5 | DEC. |
| | | | | | | | | | | 2015 |
| 102.3 | 110.1 | 104.9 | 110.6 | 103.3 | 103.1 | 101.9 | 109.4 | 84.1 | 113.3 | JAN. |
| 102.9 | 110.2 | 105.3 | 109.9 | 103.2 | 102.9 | 101.9 | 109.4 | 86.4 | 113.4 | FEB. |
| 102.9 | 110.4 | 104.8 | 110.9 | 103.5 | 103.3 | 101.8 | 109.4 | 87.4 | 113.7 | MAR. |
| 102.8 | 110.4 | 104.4 | 111.9 | 103.6 | 103.7 | 101.8 | 109.5 | 87.6 | 113.0 | APR. |
| 104.0 | 110.6 | 103.5 | 112.3 | 103.8 | 104.0 | 101.8 | 109.8 | 87.0 | 113.5 | MAY |
| 104.0 | 110.7 | 103.3 | 113.0 | 103.6 | 103.8 | 101.8 | 109.8 | 86.5 | 113.4 | JUN. |
| 103.1 | 110.6 | 103.4 | 113.9 | r 103.3 | r 103.7 | r 101.4 | 110.0 | 85.7 | 113.0 | JUL. |
| r 102.3 | 110.4 | 102.8 | 113.9 | r 102.7 | 103.9 | r 100.9 | 110.2 | 84.0 | 113.1 | AUG. |
| 102.2 | 110.3 | 102.9 | 113.6 | 102.2 | 103.9 | r 100.4 | 110.0 | 84.3 | 113.2 | SEP. |
| 102.2 | 110.5 | 104.7 | 114.1 | 101.5 | 103.9 | 99.7 | 110.0 | 83.6 | 112.7 | OCT. |
| ANNUAL CHANGE (%) | | | | | | | | | | |
| 7.1 | 4.6 | 6.7 | 3.6 | 2.2 | 0.2 | 0.9 | 2.2 | 2.4 | 1.0 | 2006 |
| 3.2 | 2.2 | 5.5 | 2.0 | 1.7 | 0.1 | 1.4 | 2.5 | -3.7 | 2.1 | 2007 |
| 12.4 | 5.5 | 10.2 | 5.4 | 4.6 | 1.4 | 8.6 | 4.7 | -3.8 | 6.5 | 2008 |
| -3.8 | -0.8 | -7.3 | 0.6 | -5.3 | -1.3 | -0.2 | 2.8 | -0.7 | 0.6 | 2009 |
| 9.4 | 3.3 | 5.6 | 1.7 | -0.1 | -0.7 | 3.8 | 3.0 | 1.7 | 2.8 | 2010 |
| 5.5 | 3.8 | 9.6 | 3.2 | 1.5 | -0.3 | 6.7 | 4.0 | 5.3 | 5.3 | 2011 |
| 1.0 | 3.0 | 0.1 | 1.7 | -0.9 | 0.0 | 0.7 | 2.2 | 0.4 | 4.5 | 2012 |
| 0.3 | 2.2 | -1.7 | 2.1 | 1.3 | 0.4 | -1.6 | 1.3 | -3.1 | 2.4 | 2013 |
| 0.1 | 1.9 | 1.4 | 3.1 | 3.2 | 2.7 | -0.5 | 1.3 | -3.4 | 1.0 | 2014 |
| -1.7 | 1.3 | -1.6 | 3.0 | 2.6 | 2.4 | -0.9 | 1.0 | -6.4 | -0.4 | NOV. |
| -3.6 | 0.6 | -4.6 | 2.7 | 1.8 | 2.4 | -2.1 | 0.8 | -9.7 | -0.1 | DEC. |
| | | | | | | | | | | 2015 |
| -5.4 | -0.4 | -4.8 | 1.0 | 0.3 | 2.4 | -3.6 | 0.8 | -13.2 | -0.4 | JAN. |
| -4.9 | -0.5 | -5.4 | 0.1 | 0.4 | 2.2 | -3.6 | 0.5 | -11.7 | -0.3 | FEB. |
| -5.0 | -0.6 | -6.1 | 0.9 | 0.7 | 2.3 | -3.7 | 0.4 | -9.2 | -0.4 | MAR. |
| -5.4 | -1.0 | -5.9 | 1.8 | -2.0 | 0.6 | -3.6 | 0.4 | -8.1 | -0.5 | APR. |
| -4.8 | -1.3 | -6.3 | 2.1 | -2.1 | 0.5 | -3.5 | 0.5 | -8.4 | -0.4 | MAY |
| -3.7 | -1.1 | -6.0 | 2.5 | -2.4 | 0.4 | -3.6 | 0.7 | -8.3 | -0.3 | JUN. |
| -3.8 | -1.0 | -5.7 | 3.3 | r -3.1 | r 0.3 | -4.0 | 0.7 | -8.1 | -0.4 | JUL. |
| -3.8 | -1.2 | -5.4 | 3.1 | r -3.5 | 0.2 | r -4.4 | 0.7 | -9.7 | -0.8 | AUG. |
| -3.6 | -1.1 | -5.1 | 2.6 | -3.9 | 0.0 | r -4.6 | 0.6 | -8.7 | -0.6 | SEP. |
| -3.1 | -0.8 | -2.6 | 2.5 | -3.8 | 0.3 | -4.5 | 0.9 | -8.7 | -0.8 | OCT. |

Source : DGBAS, Executive Yuan, related official statistics websites of the above countries, others from International Financial Statistics(IMF).

Note : 1. R.O.C base year: 2011=100, Singapore Manufactured PPI base year: 2012=100, the rest countries base year: 2010=100.

2. ... denotes Not Available, r denotes Revised.