

物價統計月報

PRICE STATISTICS MONTHLY

民國109年11月

November 2020

第599期

No.599

行政院主計總處編印

DIRECTORATE-GENERAL OF BUDGET, ACCOUNTING AND STATISTICS

EXECUTIVE YUAN

REPUBLIC OF CHINA

目次

CONTENTS

	頁次		page
前言	(3)	Preface	(3)
提要分析		Summary Analysis	
消費者物價指數	(8)	Indices of Consumer Price.....	(8)
躉售物價指數	(10)	Indices of Wholesale Price	(10)
進口物價指數	(13)	Indices of Import Price	(13)
出口物價指數	(14)	Indices of Export Price	(14)
營造工程物價指數	(15)	Indices of Construction Cost	(15)
物價指數圖		Price Index Chart	
消費者物價指數圖	(18)	Trends of Consumer Price Indices	(18)
躉售物價指數圖	(20)	Trends of Wholesale Price Indices	(20)
物價指數變動統計表		Tables of the Change of Price Indices	
各種物價總指數之變動	3	The Changes of Various Price Indices	3
一、消費者物價指數		1. Index of Consumer Price	
1-1 消費者物價指數變動分析表	4	1-1 The Changes of Consumer Price Indices	4
1-2 消費者物價基本分類指數	10	1-2 Consumer Price Indices by Basic Group....	10
1-3 消費者物價按商品性質別分類指數	20	1-3 Consumer Price Indices by Commodity and Service Group	20
1-4 消費者物價按購買頻度別分類指數	22	1-4 Consumer Price Indices for Frequency of Purchase Group	22
1-5 消費者物價特殊分類指數	23	1-5 Other Special Group.....	23
1-6 所得層級別消費者物價指數	24	1-6 Consumer Price Indices for Households in Different Disposable Income Groups	24
1-7 消費者物價總指數銜接表(未經季節調整)	28	1-7 Time Series of Consumer Price Indices (Not Seasonally Adjusted).....	28
1-8 消費者物價總指數銜接表(經季節調整).....	30	1-8 Time Series of Consumer Price Indices (Seasonally Adjusted).....	30
1-9 各年月為基期之消費者物價總指數	32	1-9 Consumer Price Indices Using Each Year or Each Month as Base	32
二、躉售物價指數		2. Index of Wholesale Price	
2-1 躉售物價指數變動分析表	34	2-1 The Changes of Wholesale Price Indices ...	34
2-2 躉售物價依內外銷及產地來源別分類指數	44	2-2 Wholesale Price Indices by Waygoing and by Producing Place	44
2-3 躉售物價基本分類指數	45	2-3 Wholesale Price Indices by Basic Group .	45
2-4 躉售物價內銷品基本分類指數	63	2-4 Wholesale Price Indices for Domestic Sales by Basic Group.....	63
2-5 躉售物價國產品基本分類指數	69	2-5 Wholesale Price Indices for Domestic Products by Basic Group	69
2-6 躉售物價內銷品按加工階段別分類指數	74	2-6 Wholesale Price Indices for Domestic Sales by Stage of Processing	74
2-7 躉售物價指數銜接表(未經季節調整)	78	2-7 Time Series of Wholesale Price Indices (Not Seasonally Adjusted).....	78
2-8 躉售物價指數銜接表(經季節調整)	80	2-8 Time Series of Wholesale Price Indices (Seasonally Adjusted).....	80

三、進口物價指數

3-1	進口物價指數變動分析表－新臺幣計價	82
3-2	進口物價指數變動分析表－美元計價	86
3-3	進口物價基本分類指數－新臺幣計價	90
3-4	進口物價按用途別分類指數－新臺幣計價	97
3-5	進口物價指數銜接表（未經季節調整）	98
3-6	進口物價指數銜接表（經季節調整）	100

四、出口物價指數

4-1	出口物價指數變動分析表－新臺幣計價	102
4-2	出口物價指數變動分析表－美元計價	106
4-3	出口物價基本分類指數－新臺幣計價	110
4-4	出口物價按用途別分類指數－新臺幣計價	117
4-5	出口物價指數銜接表（未經季節調整）	118
4-6	出口物價指數銜接表（經季節調整）	120

五、營造工程物價指數

5-1	營造工程物價指數	122
5-2	營造工程物價指數銜接表	126

六、主要國家物價指數及其年增率

3. Index of Import Price

3-1	The Changes of Import Price Indices on N.T.D. Basis	82
3-2	The Changes of Import Price Indices on U.S.D. Basis	86
3-3	Import Price Indices by Basic Group on N.T.D. Basis	90
3-4	Import Price Indices by Usage on N.T.D. Basis	97
3-5	Time Series of Import Price Indices (Not Seasonally Adjusted)	98
3-6	Time Series of Import Price Indices (Seasonally Adjusted)	100

4. Index of Export Price

4-1	The Changes of Export Price Indices on N.T.D. Basis	102
4-2	The Changes of Export Price Indices on U.S.D. Basis	106
4-3	Export Price Indices by Basic Group on N.T.D. Basis	110
4-4	Export Price Indices by Usage on N.T.D. Basis	117
4-5	Time Series of Export Price Indices (Not Seasonally Adjusted)	118
4-6	Time Series of Export Price Indices (Seasonally Adjusted)	120

5. Index of Construction Cost

5-1	Construction Cost Indices	122
5-2	Time Series of Construction Cost Indices	126

6. Price Indices and Annual Changes for Countries

128

前 言

- 一、編布目的：提供我國物價水準最新變動情況，以供各界應用。
- 二、編布日期：本月報自民國 60 年元月起按月刊布，用以代替原臺灣省政府主計處與臺北市政府主計處聯合編製之臺灣地區躉售物價指數及都市消費者物價指數；有關 59 年 12 月以前各年(月)之指數，請參考本月報各總指數銜接表。
- 三、編輯內容：本月報除載有消費者物價、躉售物價、進口物價、出口物價及營造工程物價之基本分類指數外，為便各界應用，另編下列特殊分類指數：(一)消費者物價方面，編有按商品性質別分類指數、購買頻度別分類指數 2 種。(二)躉售物價方面，編有內銷品按加工階段別分類指數、按產地來源別分類指數、按內外銷別分類指數 3 種。(三)進、出口物價方面，編有按用途別分類指數。(四)營造工程物價方面，編有按工程性質分類指數。另為增廣指數用途，除營造工程物價外，各類總指數均刊載經季節調整物價指數銜接表。
- 四、查價地區：消費者物價之查價地區分為兩種：主要都會區調查新北市、臺北市、桃園市、臺中市、臺南市、高雄市、基隆市、新竹市及嘉義市；次要都會區調查宜蘭、苗栗、南投、雲林、屏東、臺東、花蓮及澎湖等縣。躉售、進、出口及營造工程物價之查價地區遍及全臺灣地區各主要市鎮。
- 五、編算方法：本月報各項指數之計算公式及權數資料來源摘述如下表，至於詳細編算細節，請參閱「編製方法說明」。有關計算均用電腦處理，計算過程中查價項目價比不取位存檔，各分類指數取 2 位小數存檔，正式對外公布統計資料，僅列出 2 位小數，以上均採四捨五入法進位。
- 六、商品價格：編製指數之價格資料，計選用消費者商品 368 項目群，躉售商品 1,117 項，進口商品 288 項，出口商品 281 項，營造工程材料及勞務計 115 項。
- 七、數字訂正：由於受查者延遲或更正報價，本月報所載近 3 個月內資料均可能修正。修正數以 r 表示之，'-' 表無數字。
- 八、中英對照：為便國際參考，並促進統計資料之國際交流起見，除指數提要分析、專載等說明外，本月報一律以中英文對照方式刊布。
- 九、查詢：本月報所載資料均可自行下載，另欲索取其他物價統計詳細資料(如查價項目及權數等)，或欲瞭解如何訂定物價指數連動調整條款，請電洽行政院主計總處綜合統計處物價統計科詢問(02-23803449~3464)或透過網際網路系統查詢主要變動資料，本總處網站(<http://www.dgbas.gov.tw>)及中華民國統計資訊網(<http://www.stat.gov.tw>)。
- 十、附則：本月報各該表中數字，如有特殊情形須加說明者，均分別註明於各表之下，以利查考。
- 十一、本著作採創用 CC「姓名標示-非商業性」授權條款台灣 3.0 版釋出，限於標示著作人姓名及非營利性目的之條件下，得利用本著作。

指數計算方法

一、消費者物價指數	二、躉售物價指數
<p>(一)權數來源： 1.地區權數：以查價縣市代表區域民國 105 年平均每戶消費金額乘上當地 105 年年中總戶數為地區權數。 2.項目權數：以民國 105 年臺灣地區家庭消費結構為權數，並按年變更。</p> <p>(二)指數計算方法</p> $\frac{P_{y,m,j}}{P_{y-1,12,j}} = \frac{\sum_k \frac{P_{y,m,j,k}}{P_{y-1,12,j,k}} \cdot W_{j,k}}{\sum_k W_{j,k}} \quad I_{y,m/105} = \frac{\sum_j \frac{P_{y,m,j}}{P_{y-1,12,j}} \cdot (P_{y-1,12,j} \cdot Q_{105,j})}{\sum_j P_{y-1,12,j} \cdot Q_{105,j}} \times I_{y-1,12/105}$ <p>$\frac{P_{y,m,j,k}}{P_{y-1,12,j,k}}$ 為 y 年 m 月 j 項目 k 查價地區對 y-1 年 12 月之價比。 $W_{j,k}$ 為 j 項目 k 查價地區 105 年平均每戶消費金額乘上當地年中總戶數。 $\frac{P_{y,m,j}}{P_{y-1,12,j}}$ 為臺灣地區 y 年 m 月 j 項目對 y-1 年 12 月之價比。 $P_{y-1,12,j} \cdot Q_{105,j}$ 為 j 項目 105 年每戶每月平均消費量以 y-1 年 12 月價格衡量之消費值。 $I_{y-1,12/105}$ 以 105 年指數為 100 之 y-1 年 12 月指數。 $I_{y,m/105}$ 以 105 年指數為 100 之 y 年 m 月指數。</p>	<p>(一)權數來源： 1.國產內銷品、進口品、出口品權數：以民國 105 年國產值加進口總值為總供給值，依國產內銷值、進口總值及出口總值比例分攤其權數。 2.國產內銷品項目權數：以 105 年國產內銷值(產銷值－出口總值)分攤權數：農、林、漁、牧業產銷值分別參考「農業年報」、「林業統計年報」及「漁業年報」；水及電類主要依據自來水公司及臺電公司提供之資料，其餘則參酌工業生產、國民所得及各同業公會等資料；進、出口項目權數：依進、出口物價查價項目權數比例分攤進口品、出口品權數。</p> <p>(二)指數計算方法</p> $I_{v/105}^{105CH} = \frac{\sum_j \frac{P_{i,j}}{P_{106,12,j}} \cdot (P_{106,12,j} \cdot Q_{105,j})}{\sum_j P_{106,12,j} \cdot Q_{105,j}} \times I_{106,12/105}^{100}$ <p>$\frac{P_{i,j}}{P_{106,12,j,k}}$ 為 i 計算期 j 項目對 106 年 12 月之價比。 $P_{106,12,j} \cdot Q_{105,j}$ 為 j 商品 105 年總供給量以 106 年 12 月價格衡量之總供給值。 $I_{106,12/105}^{100}$ 為 100 年市場籃，以 105 年指數為 100 之 106 年 12 月指數。</p>
三、營造工程物價指數	四、進出口物價指數
<p>(一)權數來源： 本總處委外辦理之「105 年基期營造工程物價指數權數結構調查」結果。</p> <p>(二)指數計算方法</p> $\frac{P_{i,j}}{P_{106,12,j}} = \frac{\sum_k \frac{P_{i,j,k}}{P_{106,12,j,k}} \cdot W_{j,k}}{\sum_k W_{j,k}} \quad I_{v/105}^{105CH} = \frac{\sum_j \frac{P_{i,j}}{P_{106,12,j}} \cdot (P_{106,12,j} \cdot Q_{105,j})}{\sum_j P_{106,12,j} \cdot Q_{105,j}} \times I_{106,12/105}^{100}$ <p>$\frac{P_{i,j,k}}{P_{106,12,j,k}}$ 為 i 計算期 j 項目 k 查價地區對 106 年 12 月之價比 $W_{j,k}$ 為 j 項目 k 查價地區基期年投入推估金額 $\frac{P_{i,j}}{P_{106,12,j}}$ 為臺灣地區 i 計算期 j 項目對 106 年 12 月之價比</p>	<p>(一)權數來源： 民國 105 年各類商品之進(出)口通關總值。</p> <p>(二)指數計算方法</p> $I_{v/105}^{105CH} = \frac{\sum_j \frac{P_{i,j}}{P_{106,12,j}} \cdot (P_{106,12,j} \cdot Q_{105,j})}{\sum_j P_{106,12,j} \cdot Q_{105,j}} \times I_{106,12/105}^{100}$ <p>$\frac{P_{i,j}}{P_{106,12,j,k}}$ 為 i 計算期 j 項目對 106 年 12 月之價比。 $P_{106,12,j} \cdot Q_{105,j}$ 為 j 商品 105 年通關量以 106 年 12 月價格衡量之通關值。 $I_{106,12/105}^{100}$ 為 100 年市場籃，以 105 年指數為 100 之 106 年 12 月指數。</p>

Preface

1.Purpose:

The monthly report is to present the latest changes in commodity prices in Taiwan Area of the Republic of China for reference and use of governments at all levels, organizations, institution, and individual readers.

2.Publication:

The monthly report has been published since January 1971 to replace the “Indices of Wholesale Prices in Taiwan and Indices of Consumer Prices at Major Cities in Taiwan” compiled jointly by the Taiwan Provincial Department of Budget, Accounting and Statistics and the Taipei Municipal Department of Accounting and Statistics, For the indices prior to 1971, please refer to the “Splicing Table of the General Indices in Taiwan Area” contained in this report.

3.Contents:

In addition to primary classification price indices, the following special group price indices are also included in the report for reference by users: (1)consumer price indices: by commodity and service group; by frequency of purchase group (2)wholesale price indices: by stage of processing, by producing place, by waygoing; (3)import and export price indices: by usage; (4)construction cost index by kinds of construction. In order to increase the usage of the price statistics, the seasonally adjusted price indices were also added to the report (except construction cost index).

4.Prices Localities:

In pricing consumer goods and services, the cities of New Taipei, Taipei, Taichung, Tainan, Kaohsiung, Taoyuan, Keelung, Hsinchu and Chiayi, and major towns and townships of Yilan, Hualien, Miaoli, Nantou, Yunlin, Pingtung, Taitung, and Penghu counties are picked. For wholesale, imports, exports and construction cost, the priced localities cover the major cities and towns all over Taiwan.

5.Compilation Approach:

Weights and formula adopted to compile the price indices are summarized in the table below, for detailed explanation, please refer to the “Description of Methods Used in Compilation of Price Indices”. Price data are processed by computer, with accuracy reaching two digits below the decimal point and all figures rounded off.

6.Commodities Priced:

The priced commodities include 368 items for consumer prices, 1,117 items for wholesale prices, 288 items for import prices, 281 items for export prices, 115 items for construction cost.

7.Revision:

Due to late reports and corrections by respondents, all data are subject to revision 3 months after original publication. The figures revised are marked with r while “-” stands none.

8.Language:

In order to facilitate reference by foreign users and promote international exchange of statistical data, the monthly report is printed in bilingual arrangement, except for the sections entitled the “Analysis of Price Indices in Taiwan Area”.

9.Inquire:

Data included in this publication are also available in computer-readable format. For further information about the details and the availability of related unpublished statistics, and how to use price indices for escalation, contact by calling or writing.

BUREAU OF STATISTICS, DGBAS,
EXECUTIVE YUAN
6F, NO 2, GUANGJHOU ST., TAIPEI,
REPUBLIC OF CHINA
TEL: +886-2-23803449~3464
Website: eng.stat.gov.tw

The figures requiring explanations are annotated by footnotes under the tables.

Summary of Computation Methods

Consumer Price Index	Wholesale Price Index								
<p>1. Weights (1) Area weights: the average consumption expenditures per household in 2016 of each locality multiply by the midyear numbers of household. (2) Item weights: the weights of the priced item are mainly calculated on the basis of average expenditures per household in 2016 obtained from the consumer expenditure survey (including interview survey and diary survey)</p> <p>2. Computation Methods</p> $\frac{P_{y,m,j}}{P_{y-1,12,j}} = \frac{\sum_k \frac{P_{y,m,j,k}}{P_{y-1,12,j,k}} \cdot W_{j,k}}{\sum_k W_{j,k}} \cdot I_{y,m/16} = \frac{\sum_j \frac{P_{y,m,j}}{P_{y-1,12,j}} \cdot (P_{y-1,12,j} \cdot Q_{16,j})}{\sum_j P_{y-1,12,j} \cdot Q_{16,j}} \times I_{y-1,12/16}$ <p>Where y,m: current period j: priced item k: pricing locality W_{j,k}: area weight y-1,12: the link period, namely December y-1. P_{y-1,12,j} · Q_{16,j}: average consumption expenditure of a family in 2016 basket for each priced item, valued at December y-1 price. I_{y-1,12/16}: the price index for December y-1 and 2016 as the base period. I_{y,m/16}: the price index for y,m period and 2016 as the base period.</p>	<p>1. Weights (1) Respective weights in the Wholesale Price Index are as follows</p> <table style="margin-left: auto; margin-right: auto; border-collapse: collapse;"> <tr> <td style="padding: 2px 10px;">Domestic Wholesale Price Index</td> <td style="text-align: right; padding: 2px 10px;">Weights 280.384</td> </tr> <tr> <td style="padding: 2px 10px;">Import Price Index</td> <td style="text-align: right; padding: 2px 10px;">319.195</td> </tr> <tr> <td style="padding: 2px 10px;">Export Price Index</td> <td style="text-align: right; padding: 2px 10px;">400.421</td> </tr> <tr> <td style="padding: 2px 10px;">Wholesale Price Index</td> <td style="text-align: right; padding: 2px 10px;">1,000.000</td> </tr> </table> <p>(2) The weights of commodities for compiling the Domestic Wholesale Price Index: For manufacturer, In 2016, Industrial Production Statistics, National Income Statistics and data provided by relative associations are referred for weighting. For non-manufacturers, Yearbook of Agriculture, Mining, Forestry Fishing, Water Supply and Electricity are referred for weighting. The weights of commodities for compiling Import and Export Price Indices are explained in the next paragraph.</p> <p>2. Computation Methods</p> $I_{i/16}^{16CH} = \frac{\sum_j \frac{P_{i,j}}{P_{D17,j}} \cdot (P_{D17,j} \cdot Q_{16,j})}{\sum_j P_{D17,j} \cdot Q_{16,j}} \times I_{D17/16}^{11}$ <p>Where i: current period P_{D17,j} · Q_{16,j}: total supply volume of 2016 basket for commodity j, valued at December 2017 price. I_{D17/16}¹¹: the price index for December 2017 with 2011 basket and 2016 as the base period. I_{i/16}^{16CH}: the chain price index for i period with 2016 basket and 2016 as the base period.</p>	Domestic Wholesale Price Index	Weights 280.384	Import Price Index	319.195	Export Price Index	400.421	Wholesale Price Index	1,000.000
Domestic Wholesale Price Index	Weights 280.384								
Import Price Index	319.195								
Export Price Index	400.421								
Wholesale Price Index	1,000.000								
Construction Cost Index	Import & Export Price Indices								
<p>1. Weights The value derived from the construction cost structure survey conducted by DGBAS is used to compute the weight for each items.</p> <p>2. Computation Methods</p> $\frac{P_{i,j}}{P_{D17,j}} = \frac{\sum_k \frac{P_{i,j,k}}{P_{D17,j,k}} \cdot W_{j,k}}{\sum_k W_{j,k}} \cdot I_{i/16}^{16CH} = \frac{\sum_j \frac{P_{i,j}}{P_{D17,j}} \cdot (P_{D17,j} \cdot Q_{16,j})}{\sum_j P_{D17,j} \cdot Q_{16,j}} \times I_{D17/16}^{11}$ <p>Where i: current period j: priced item k: pricing locality W_{j,k}: area weight D17: the link period, namely December 2017. P_{D17,j} · Q_{16,j}: average quantity of construction input in 2016 basket for each priced item, valued at December 2017 price. I_{D17/16}¹¹: the price index for December 2017 with 2011 basket and 2016 as the base period. I_{i/16}^{16CH}: the chain price index for i period with 2016 basket and 2016 as the base period.</p>	<p>1. Weights The 2016 customs-clearing total values of import (export) goods in Taiwan Area are used as the weights, with the total value of import (export) items outside the sample being added proportionally to that of surveyed items similar in attributes and price trends.</p> <p>2. Computation Methods</p> $I_{i/16}^{16CH} = \frac{\sum_j \frac{P_{i,j}}{P_{D17,j}} \cdot (P_{D17,j} \cdot Q_{16,j})}{\sum_j P_{D17,j} \cdot Q_{16,j}} \times I_{D17/16}^{11}$ <p>Where i: current period P_{D17,j} · Q_{16,j}: the customs - clearing volume of 2016 basket for commodity j, valued at December 2017 price. I_{D17/16}¹¹: the price index for December 2017 with 2011 basket and 2016 as the base period. I_{i/16}^{16CH}: the chain price index for i period with 2016 basket and 2016 as the base period.</p>								

提 要 分 析

Summary Analysis

消費者物價指數

- 一、**總指數**：11月消費者物價總指數(CPI)為**102.69**(105年=100)，較上月跌**0.06%**；主因部分服飾適逢百貨公司週年慶折扣促銷，加以水果價格下跌所致，惟機票與蔬菜價格上漲，抵銷部分跌幅。
- 二、**基本分類指數**：11月與上月比較，下跌者**4**大類，上漲者**3**大類，各類變動影響較大者分述如下：
 - (一) 衣著類跌**1.84%**：主因部分百貨公司週年慶優惠促銷，成衣價格下跌**2.29%**所致。
 - (二) 教養娛樂類跌**0.32%**：主因上月中秋節連假過後，部分業者調降旅館住宿費與國內旅遊團費所致。
 - (三) 食物類跌**0.22%**：主因水果價格下跌**4.11%**，惟蔬菜價格上漲**2.34%**，抵銷部分跌幅。
 - (四) 交通及通訊類漲**0.85%**：主因機票價格上漲**8.89%**，惟油料費下跌**1.44%**，抵銷部分漲幅。
- 三、**特殊分類指數**：
 - (一) 按商品性質別觀察
 1. 商品類：較上月跌**0.32%**，其中半耐久性及非耐久性消費品各跌**1.15%**及**0.17%**，耐久性消費品則持平；如剔除食物，商品類跌**0.29%**，非耐久性消費品則漲**0.09%**。
 2. 服務類：較上月漲**0.17%**，其中交通及通訊服務漲**1.95%**。
 - (二) 按購買頻度別觀察，每月至少購買**1**次者，較上月跌**0.23%**，每季(不含每月)至少購買**1**次者持平，每季購買不到**1**次者跌**0.02%**。
 - (三) 若扣除食物類後，總指數為**102.43**，較上月跌**0.01%**；扣除蔬菜水果後，總指數為**103.30**，較上月跌**0.02%**，再剔除能源後之核心CPI，總指數為**103.61**，較上月漲**0.01%**。

消費者物價指數變動分析

基期：民國105年=100

民國109年11月

類別		權數 (%)	本月 指數	與上月 比較 (%)	與上年 同月比較 (%)	本年前11月 指數與上年 同期比較 (%)
總指數		1,000.00	102.69	-0.06	0.09	-0.26
基 本 分 類	1. 食物類	240.46	103.67	-0.22	0.40	0.70
	肉類	22.21	105.65	0.37	1.71	1.14
	水產品	11.75	109.05	-0.72	0.42	0.78
	蔬菜	13.17	96.94	2.34	11.41	-4.16
	水果	19.26	86.42	-4.11	-11.64	1.85
	2. 衣著類	49.54	104.54	-1.84	0.45	1.21
	成衣	36.07	105.08	-2.29	0.93	1.90
	3. 居住類	223.62	102.45	0.06	0.35	0.27
	房租	143.28	103.89	0.04	0.86	0.91
	水電燃氣	18.68	94.69	0.69	-3.14	-3.86
	4. 交通及通訊類	147.70	99.94	0.85	-1.48	-4.10
	油料費	28.46	97.44	-1.44	-17.67	-17.61
	5. 醫藥保健類	44.59	104.59	0.12	0.49	0.83
	醫療費用	21.45	107.13	0.05	0.58	1.22
藥品及保健食品	16.10	102.72	0.25	0.82	0.99	
6. 教養娛樂類	136.27	100.10	-0.32	-0.66	-0.97	
教養費用	59.13	101.68	-0.08	0.33	0.66	
娛樂費用	77.14	98.47	-0.50	-1.43	-2.23	
7. 雜項類	157.83	108.17	-0.03	1.05	1.00	
商 品 性 質 別 分 類	1. 商品類	463.48	102.03	-0.32	-0.86	-0.77
	(不含食物)	320.73	102.60	-0.29	-1.32	-1.36
	非耐久性消費品	274.70	102.48	-0.17	-1.82	-1.56
	(不含食物)	131.95	104.31	0.09	-4.04	-3.78
	半耐久性消費品	87.13	103.43	-1.15	0.50	0.78
	耐久性消費品	101.66	98.37	0.00	0.51	0.07
	2. 服務類	536.52	103.34	0.17	0.92	0.15
	外食費	97.72	106.90	0.03	0.74	0.98
	居住服務	163.68	103.75	0.00	0.87	0.88
	交通及通訊服務	73.91	101.53	1.95	3.99	-0.83
醫療保健服務	21.45	107.13	0.05	0.58	1.22	
教養娛樂服務	93.87	101.03	-0.35	-0.96	-1.54	
雜項服務	84.76	102.10	-0.30	0.75	0.39	
購買 頻度 分類	每月至少購買1次	224.38	101.96	-0.23	-1.50	-1.75
	每季(不含每月)至少購買1次	140.11	103.72	0.00	-0.30	0.17
	每季購買不到1次	508.71	102.22	-0.02	0.72	-0.02
特殊 分類	總指數(不含蔬菜水果)	967.58	103.30	-0.02	0.19	-0.27
	總指數(不含食物)	759.54	102.43	-0.01	-0.01	-0.57
	總指數(不含蔬果及能源)	923.20	103.61	0.01	0.78	0.32
	總指數(不含設算租金)	873.20	102.52	-0.08	-0.02	-0.44

說明：由於受查者延誤或更正報價，最近3個月資料均可能修正。

躉售物價指數

一、11月 WPI 較上月漲 0.52%：主因化學材料及其製品與藥品、基本金屬，以及原油價格上漲所致。其中國產內銷品漲 0.71%，進口品漲 0.65%，出口品漲 0.23%。

(一) 國產內銷物價指數

11月指數較上月漲 0.71%，變動影響較大者如下：

1. 燃氣類上漲 3.67%：主因液化石油氣及天然氣費率較上月調漲所致。
2. 化學材料及其製品與藥品類上漲 2.93%：主因苯乙烯單體 (SM)及丁二烯價格上漲所致。
3. 基本金屬類上漲 1.68%：主因鋼筋及冷、熱軋鋼捲板價格上漲所致。
4. 石油及煤製品類下跌 1.11%：主因汽、柴油及石油腦價格下跌所致。

(二) 進口物價指數

1. 11月指數以新台幣計價，較上月漲 0.65%。
2. 若剔除匯率變動因素(新台幣對美元較上月升值 0.28%)，11月以美元計價之指數較上月漲 0.93%，變動影響較大者如下：
 - (1) 化學或有關工業產品類上漲 2.05%(以新台幣計價上漲 1.77%)：主因丁二烯及苯價格上漲所致。
 - (2) 礦產品類上漲 1.48%(以新台幣計價上漲 1.20%)：主因液化石油氣、原油及柴油價格調漲所致，惟石油腦價格下跌，抵銷部分漲幅。
 - (3) 基本金屬及其製品類上漲 1.30%(以新台幣計價上漲 1.02%)：主因未經塑性加工鋁價格上揚所致。

躉售物價指數變動分析

基期：民國105年=100

民國109年11月

類 別		權 數 (%)	本 月 指 數	與上月 比 較 (%)	與上年 同月比較 (%)	本年前11月 指數與上年 同期比較 (%)
	總指數	1,000.00	93.52	0.52	-6.22	-8.07
	國產內銷品	280.38	99.44	0.71	-3.23	-6.08
	進口品	319.20	93.78	0.65	-9.30	-10.59
	出口品	400.42	88.91	0.23	-5.82	-7.38
基 本 分 類	一.農林漁牧業產品	31.65	93.89	1.60	-1.51	-2.74
	1.農產品	18.14	89.24	2.23	-1.15	-2.88
	2.禽畜產品	8.10	97.16	0.77	2.83	0.47
	3.林產品	0.24	88.33	0.53	-10.58	-13.43
	4.水產品	5.17	100.06	0.99	-7.66	-6.13
	二.土石及礦產品	38.62	101.36	1.74	-29.75	-29.93
	1.石油及天然氣	26.23	95.31	2.97	-36.41	-36.05
	2.土石採取及其他礦產品	12.39	115.20	-0.36	-14.02	-16.65
	三.製造業產品	898.77	93.12	0.41	-4.92	-6.85
	1.食品及飼品	27.93	98.75	0.33	-1.58	-0.99
	2.飲料	7.02	101.98	-0.02	2.24	0.52
	3.菸類	3.10	125.02	-0.02	-0.55	0.64
	4.紡織品	18.51	93.25	-0.72	-4.29	-4.37
	5.成衣及服飾品	4.64	94.76	0.06	-1.08	-0.09
	6.皮革及其製品	4.47	97.32	0.10	-1.33	-1.10
	7.木竹製品	2.11	87.99	0.49	-5.81	-7.54
	8.紙漿、紙、紙製品及印刷品	14.56	100.69	0.40	-2.37	-4.00
	9.石油及煤製品	44.04	89.60	-0.62	-29.87	-27.53
	10.化學材料及其製品與藥品	127.31	90.51	2.92	-6.32	-14.49
	11.橡膠及塑膠製品	24.49	95.02	0.41	-2.90	-3.98
	12.非金屬礦物製品	16.58	95.18	0.04	-0.47	-2.62
13.基本金屬	57.39	111.79	1.25	-0.76	-7.54	
14.金屬製品	39.99	99.64	0.63	-2.17	-3.89	
15.電子零組件	275.17	88.78	-0.26	-3.06	-3.90	
16.電腦、電子產品及光學製品	70.44	83.63	-0.36	-4.71	-4.07	
17.電力設備及配備	28.87	97.22	0.23	-2.18	-3.55	
18.機械設備	73.89	94.34	0.01	-2.86	-2.85	
19.運輸工具及零件	43.66	96.07	0.10	-1.76	-1.61	
20.家具及裝設品	5.23	96.30	-0.13	-4.21	-3.15	
21.雜項工業製品	9.36	94.99	0.03	-4.50	-4.48	
四.水電燃氣	30.96	94.12	0.47	-5.25	-7.38	
加別	一.原材料	55.48	100.22	1.69	-22.44	-23.81
工	二.中間產品	376.97	95.80	0.78	-4.84	-7.74
分	三.最終產品	167.13	96.28	0.14	-3.28	-3.39
階	1.資本用品	58.61	93.62	0.11	-2.45	-2.80
段	2.消費用品	108.52	97.29	0.14	-3.69	-3.70
特	一.內銷品	599.58	96.48	0.68	-6.47	-8.50
殊	二.國產品	680.81	93.41	0.43	-4.70	-6.83

說明：由於受查者延誤或更正報價，最近3個月資料均可能修正。

(三) 出口物價指數

1. 11月指數以新台幣計價，較上月漲 0.23%。
2. 若剔除匯率變動因素，以美元計價之指數較上月漲 0.50%，變動影響較大者如下：
 - (1) 塑、橡膠及其製品類上漲 4.43%(以新台幣計價上漲 4.15%)：主因聚苯乙烯(PS)、丙烯腈-丁二烯-苯乙烯 (ABS)、聚乙烯與氯乙烯報價上漲所致，惟聚對苯二甲酸氯乙烯報價下跌，抵銷部分漲幅。
 - (2) 化學或有關工業產品類上漲 2.21%(以新台幣計價上漲 1.94%)：主因苯乙烯及丁二烯報價上漲所致。

二、內銷品按加工階段別分類指數

- (一) 原材料：較上月漲 1.69%；其中國產內銷品漲 0.22%，進口品漲 2.03%。
- (二) 中間產品：較上月漲 0.78%；其中國產內銷品漲 0.94%，進口品漲 0.58%。
- (三) 最終產品：較上月漲 0.14%。
 1. 資本用品：較上月漲 0.11%；其中國產內銷品持平，進口品漲 0.13%。
 2. 消費用品：較上月漲 0.14%；其中耐久用品漲 0.07%(國產內銷品漲 0.08%，進口品漲 0.08%)，非耐久用品漲 0.19%(國產內銷品漲 0.28%，進口品跌 0.03%)。

三、特殊分類指數

- (一) 內銷品：較上月漲 0.68%；其中國產內銷品漲 0.71%，進口品漲 0.65%。
- (二) 國產品：較上月漲 0.43%；其中國產內銷品漲 0.71%，出口品漲 0.23%。

進口物價指數變動分析

基期：民國105年=100

民國109年11月

類 別		權 數 (%)	本 月 指 數	與上月 比 較 (%)	與上年同月 比 較 (%)	本年前11月 指數與上年 同期比較 (%)	
按 新 台 幣 計 價	總指數	1,000.00	93.78	0.65	-9.30	-10.59	
	第1類 動物產品	12.89	96.68	-0.65	-13.69	-6.16	
	第2類 植物產品	20.05	96.78	3.83	3.92	-2.45	
	第4類 調製食品、飲料、酒及菸類	20.87	98.90	-0.29	0.77	-0.17	
	第5類 礦產品	159.25	102.59	1.20	-27.70	-28.12	
	第6類 化學或有關工業產品	113.81	83.89	1.77	-8.49	-12.83	
	第7類 塑、橡膠及其製品	34.45	93.86	1.36	-3.49	-7.73	
	第8類 皮革及其製品	4.44	101.31	0.40	4.27	2.81	
	第9類 木及木製品	5.37	85.94	0.70	-8.27	-10.67	
	第10類 木漿、紙及其製品	10.20	92.22	1.23	-3.82	-8.53	
	第11類 紡織及其製品	15.21	94.97	0.43	-3.48	-4.15	
	第13類 石料製品、玻璃及玻璃器	11.65	78.77	0.09	-4.47	-9.32	
	第15類 基本金屬及其製品	76.51	103.66	1.02	-2.42	-8.34	
	第16類 機器、電機、電視影像及聲音記錄 機等設備	417.95	90.79	0.08	-4.31	-4.02	
	第17類 運輸工具	34.17	95.72	0.65	-0.39	-1.21	
	第18類 光學、計量、醫療儀器、樂器及其 零件	49.28	92.62	-0.01	-3.30	-3.30	
	第20類 雜項製品	8.57	95.01	0.01	-3.60	-2.51	
	按 美 元 計 價	總指數	1,000.00	104.93	0.93	-4.11	-6.58
		第1類 動物產品	12.89	108.15	-0.38	-8.75	-2.00
		第2類 植物產品	20.05	108.32	4.11	9.87	1.94
第4類 調製食品、飲料、酒及菸類		20.87	110.67	-0.02	6.55	4.32	
第5類 礦產品		159.25	114.65	1.48	-23.56	-24.93	
第6類 化學或有關工業產品		113.81	93.89	2.05	-3.24	-8.93	
第7類 塑、橡膠及其製品		34.45	105.03	1.64	2.04	-3.59	
第8類 皮革及其製品		4.44	113.35	0.67	10.23	7.44	
第9類 木及木製品		5.37	96.19	0.98	-3.02	-6.68	
第10類 木漿、紙及其製品		10.20	103.23	1.50	1.68	-4.44	
第11類 紡織及其製品		15.21	106.29	0.70	2.04	0.13	
第13類 石料製品、玻璃及玻璃器		11.65	88.13	0.38	1.01	-5.25	
第15類 基本金屬及其製品		76.51	115.96	1.30	3.18	-4.18	
第16類 機器、電機、電視影像及聲音記錄 機等設備		417.95	101.62	0.35	1.16	0.29	
第17類 運輸工具		34.17	107.14	0.93	5.32	3.23	
第18類 光學、計量、醫療儀器、樂器及其 零件		49.28	103.66	0.27	2.24	1.05	
第20類 雜項製品		8.57	106.34	0.29	1.92	1.86	

說明：1.表列基本分類係採國際商品統一(HS)分類系統，惟受限於版面，類別名稱經適度簡化。

2.基本分類中，部分類章因考量對廠商或具特定性，爰不單獨公布該類章，惟納編彙計總指數。

3.匯率採當月買賣日平均匯率，11月美元匯率為28.82。

4.由於受查者延誤或更正報價，本表所載資料於公布後3個月內均可能修正。

出口物價指數變動分析

基期：民國105年=100

民國109年11月

類 別		權 數 (%)	本 月 指 數	與上月 比 較 (%)	與上年同月 比 較 (%)	本年前11月 指數與上年 同期比較 (%)
按 新 台 幣 計 價	總指數	1,000.00	88.91	0.23	-5.82	-7.38
	第1類 動物產品	6.45	84.39	2.96	-16.72	-14.30
	第4類 調製食品、飲料、酒及菸類	6.97	91.79	-0.09	-3.80	-3.36
	第5類 礦產品	39.79	74.38	-0.04	-44.38	-38.13
	第6類 化學或有關工業產品	62.34	87.85	1.94	-8.60	-14.57
	第7類 塑、橡膠及其製品	72.37	99.57	4.15	0.61	-10.54
	第10類 木漿、紙及其製品	6.22	93.96	1.05	-3.41	-6.68
	第11類 紡織及其製品	36.06	91.27	-0.95	-4.78	-4.76
	第13類 石料製品、玻璃及玻璃器	8.26	87.80	-0.03	-4.94	-6.94
	第15類 基本金屬及其製品	89.08	100.72	0.64	-3.63	-6.60
	第16類 機器、電機、電視影像及聲音記錄 機等設備	559.60	87.34	-0.44	-3.01	-3.57
	第17類 運輸工具	34.00	91.82	-0.18	-4.49	-3.06
第18類 光學、計量、醫療儀器、樂器及其 零件	55.30	82.51	-0.24	-3.78	-6.34	
第20類 雜項製品	17.27	92.38	-0.24	-4.79	-4.13	
按 美 元 計 價	總指數	1,000.00	99.53	0.50	-0.43	-3.23
	第1類 動物產品	6.45	94.42	3.25	-11.95	-10.51
	第4類 調製食品、飲料、酒及菸類	6.97	102.77	0.19	1.71	0.97
	第5類 礦產品	39.79	83.15	0.23	-41.19	-35.43
	第6類 化學或有關工業產品	62.34	98.32	2.21	-3.37	-10.74
	第7類 塑、橡膠及其製品	72.37	111.44	4.43	6.37	-6.50
	第10類 木漿、紙及其製品	6.22	105.21	1.34	2.12	-2.50
	第11類 紡織及其製品	36.06	102.18	-0.68	0.67	-0.50
	第13類 石料製品、玻璃及玻璃器	8.26	98.29	0.25	0.51	-2.76
	第15類 基本金屬及其製品	89.08	112.74	0.92	1.90	-2.41
	第16類 機器、電機、電視影像及聲音記錄 機等設備	559.60	97.79	-0.16	2.55	0.75
	第17類 運輸工具	34.00	102.80	0.09	0.97	1.28
第18類 光學、計量、醫療儀器、樂器及其 零件	55.30	92.38	0.03	1.73	-2.13	
第20類 雜項製品	17.27	103.43	0.05	0.65	0.17	

說明：1.表列基本分類係採國際商品統一(HS)分類系統，惟受限於版面，類別名稱經適度簡化。

2.基本分類中，部分類章因考量對廠商或具特定性，爰不單獨公布該類章，惟納編彙計總指數。

3.匯率採當月買賣平均匯率，11月美元匯率為28.82。

4.由於受查者延誤或更正報價，本表所載資料於公布後3個月內均可能修正。

營造工程物價指數

一、總指數：11份總指數111.14(105年=100)，較上月漲0.51%，較上年同月漲2.79%，1-11月平均漲1.18%。

二、基本分類指數：

(一)本月材料類指數113.92，較上月漲0.70%，變動影響較大者如下：

1.金屬製品類漲2.01%：主因鋼筋價格上漲所致。

2.塑膠製品類漲1.00%：主因塑膠硬管(HDPE除外)價格上漲所致。

(二)本月勞務類指數106.53，較上月漲0.21%，主因部分工資上漲所致。

三、特殊分類指數(按工程別分類)：

(一)本月建築工程類指數111.08，較上月漲0.57%；其中材料類漲0.81%、勞務類漲0.20%。

(二)本月土木工程類指數111.70，較上月漲0.42%；其中材料類漲0.55%、勞務類漲0.19%。

營造工程物價指數變動分析

基期：民國105年=100

民國109年11月

類 別	權 數 (%)	本 月 指 數	與上月 比 較 (%)	與上年同 月 比 較 (%)	本年前11月 指數與上年 同期比較 (%)
基	1,000.00	111.14	0.51	2.79	1.18
一.材料類	601.39	113.92	0.70	2.48	0.46
1.水泥及其製品類	150.48	124.37	-0.03	6.96	8.54
預拌混凝土	114.42	129.23	-0.04	8.40	10.45
2.砂石及級配類	21.44	104.91	0.00	0.53	1.25
3.磚瓦瓷類	15.87	98.71	0.10	0.88	0.81
本	195.04	120.52	2.01	1.52	-4.77
4.金屬製品類	84.57	123.39	3.62	1.40	-9.14
鋼筋	31.38	130.60	1.14	3.52	-0.45
型鋼	30.14	105.95	-0.08	-1.33	-0.61
5.木材及其製品類	15.54	114.98	1.00	5.98	1.70
6.塑膠製品類	7.63	101.75	0.09	0.18	0.08
分	86.82	107.56	0.02	1.25	-0.67
7.油漆塗裝類	21.48	99.13	0.03	-4.12	-2.39
8.機電設備類	56.96	104.40	0.04	0.06	1.08
9.瀝青及其製品類	398.61	106.53	0.21	3.30	2.41
10.雜項類	267.93	107.90	0.24	4.25	3.00
類	130.67	103.70	0.11	1.30	1.20
二.勞務類	1,000.00	111.08	0.57	2.84	0.90
1.工資	586.89	112.70	0.81	2.16	-0.32
2.機具設備租金	413.11	107.55	0.20	3.87	2.81
特	1,000.00	111.70	0.42	2.73	1.62
殊	622.51	116.02	0.55	2.94	1.53
分	377.49	104.88	0.19	2.36	1.76
類					

註：由於受查者延誤或更正報價，本表所載資料於公布後3個月內均可能修正。

物價指數圖

Price Index Chart

消費者物價指數及變動率圖

Trends of Consumer Price Indices

基期：民國105年=100 (Base : 2016=100)

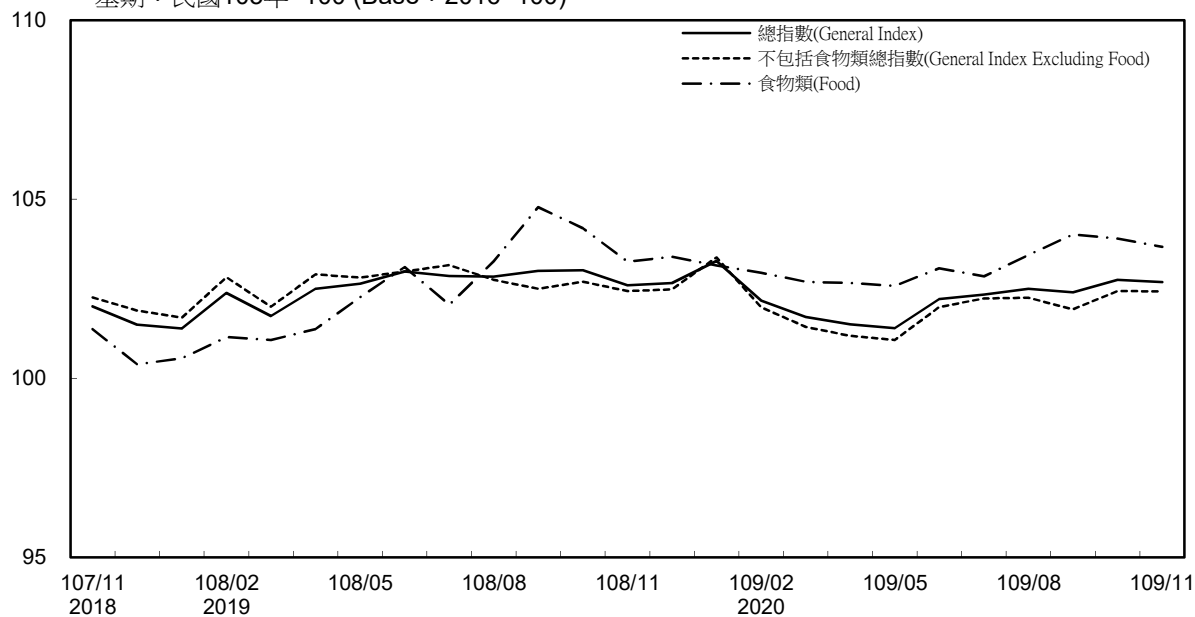

年增率

Annual Change

單位(Unit)：%

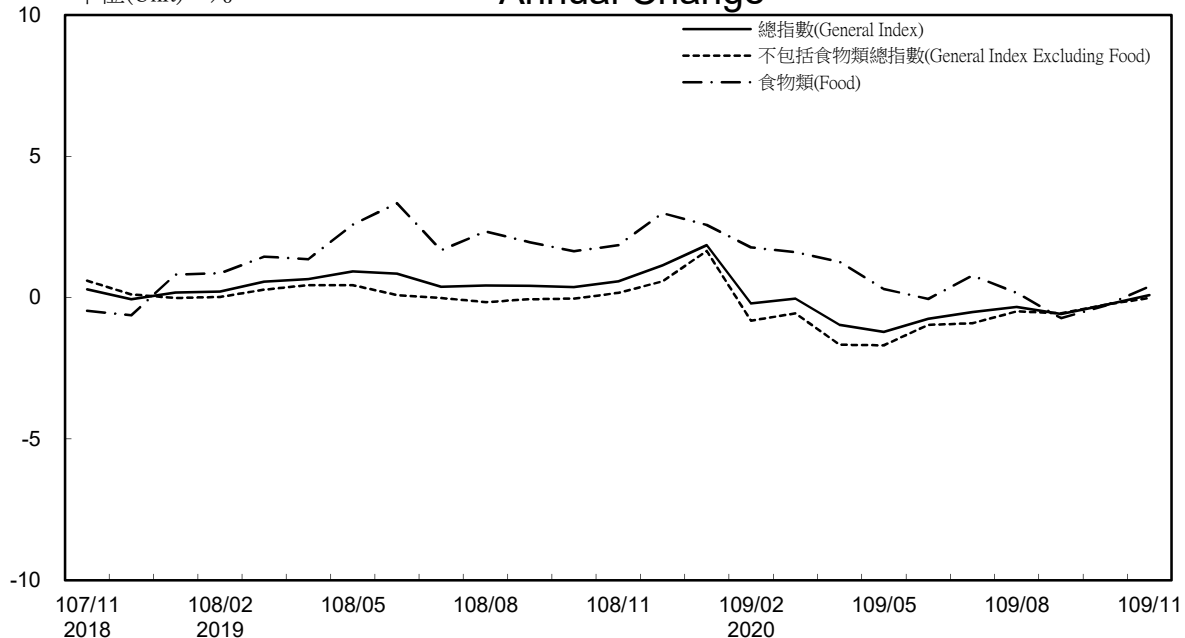

消費者物價指數及變動率圖(續)

Trends of Consumer Price Indices (Cont.)

基期：民國105年=100 (Base : 2016=100)

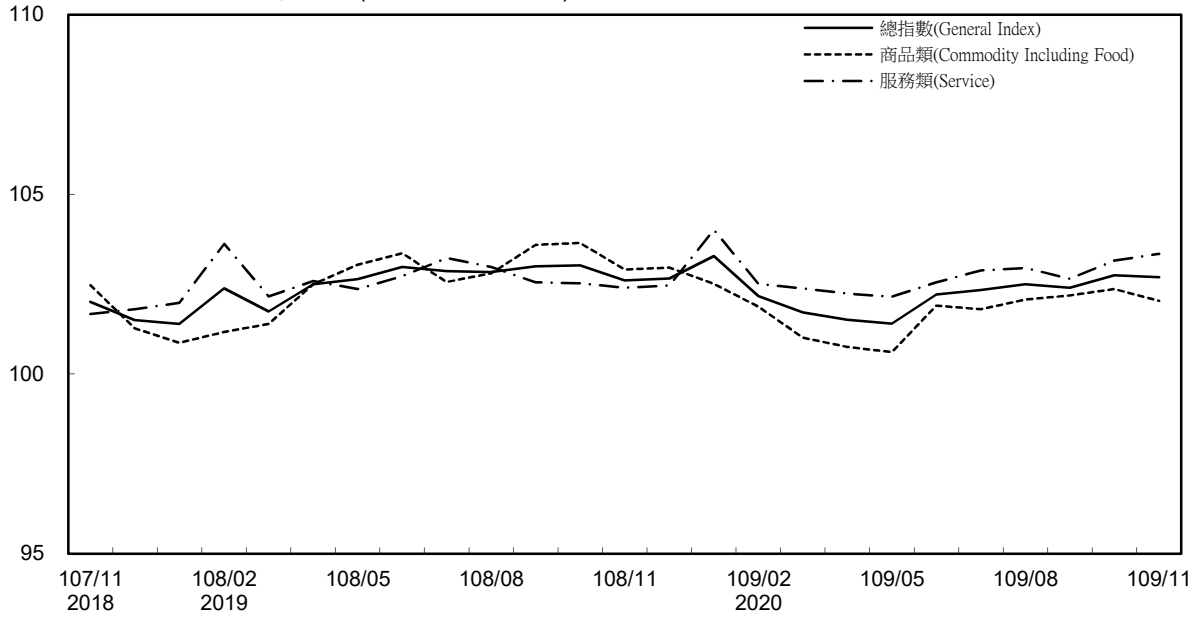

年增率

Annual Change

單位(Unit)：%

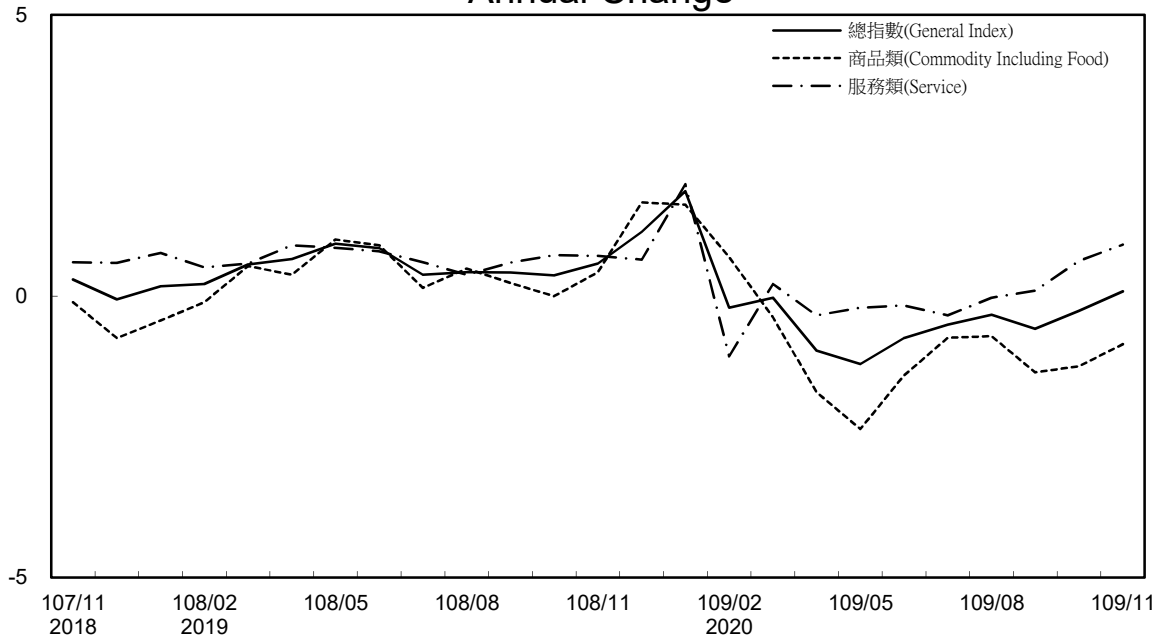

躉售物價指數及變動率圖

Trends of Wholesale Price Indices

基期：民國105年=100 (Base : 2016=100)

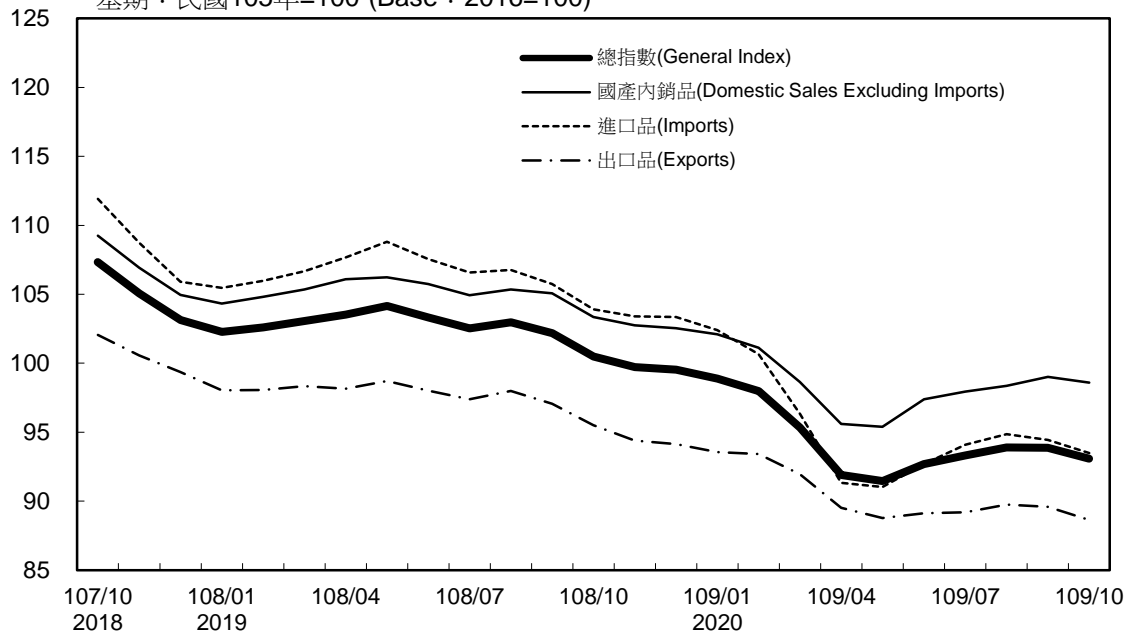

年增率

Annual Change

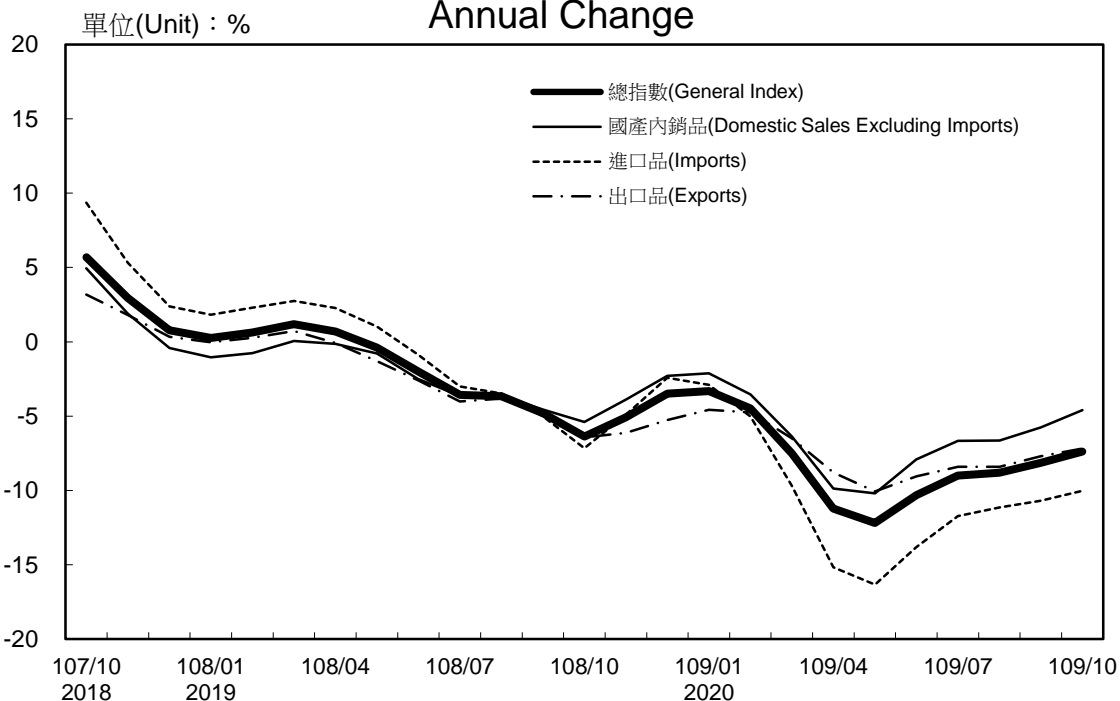

物價指數變動統計表

Tables of the Change of Price Indices

各種物價總指數之變動

The Changes of Various Price Indices

基期：民國105年=100

Base Period : 2016 =100

年(月)別 YEAR & MONTH	躉售物價指數 WHOLESALE PRICE INDEX		消費者物價指數 CONSUMER PRICE INDEX		進口物價指數 IMPORT PRICE INDEX		出口物價指數 EXPORT PRICE INDEX	
	定基指數 FIXED INDEX	年增率 ANNUAL CHANGE (%)	定基指數 FIXED INDEX	年增率 ANNUAL CHANGE (%)	定基指數 FIXED INDEX	年增率 ANNUAL CHANGE (%)	定基指數 FIXED INDEX	年增率 ANNUAL CHANGE (%)
	民國 60年 1971	35.54	0.00	18.72	2.80	—	—	—
61年 1972	37.13	4.47	19.28	2.99	—	—	—	—
62年 1973	45.61	22.84	20.86	8.20	—	—	—	—
63年 1974	64.12	40.58	30.75	47.41	—	—	—	—
64年 1975	60.87	-5.07	32.36	5.24	—	—	—	—
65年 1976	62.56	2.78	33.17	2.50	66.20	—	91.49	—
66年 1977	64.29	2.77	35.50	7.02	68.38	3.29	93.87	2.60
67年 1978	66.56	3.53	37.56	5.80	69.30	1.35	100.21	6.75
68年 1979	75.76	13.82	41.22	9.74	80.62	16.33	112.19	11.95
69年 1980	92.08	21.54	49.05	19.00	98.55	22.24	121.44	8.24
70年 1981	99.11	7.63	57.07	16.35	106.24	7.80	128.23	5.59
71年 1982	98.92	-0.19	58.75	2.94	105.05	-1.12	129.57	1.04
72年 1983	97.76	-1.17	59.55	1.36	102.44	-2.48	128.40	-0.90
73年 1984	98.22	0.47	59.54	-0.02	101.55	-0.87	128.67	0.21
74年 1985	95.67	-2.60	59.44	-0.17	100.04	-1.49	128.49	-0.14
75年 1986	92.48	-3.33	59.85	0.69	87.01	-13.02	123.05	-4.23
76年 1987	89.47	-3.25	60.16	0.52	80.62	-7.34	113.99	-7.36
77年 1988	88.07	-1.56	60.94	1.30	79.82	-0.99	110.96	-2.66
78年 1989	87.74	-0.37	63.63	4.41	75.54	-5.36	106.83	-3.72
79年 1990	87.21	-0.60	66.25	4.12	77.32	2.36	109.46	2.46
80年 1991	87.35	0.16	68.65	3.62	75.15	-2.81	110.06	0.55
81年 1992	84.14	-3.67	71.72	4.47	69.95	-6.92	104.14	-5.38
82年 1993	86.26	2.52	73.83	2.94	73.20	4.65	109.54	5.19
83年 1994	88.13	2.17	76.86	4.10	76.94	5.11	110.16	0.57
84年 1995	94.63	7.38	79.67	3.66	84.75	10.15	117.75	6.89
85年 1996	93.68	-1.00	82.12	3.08	82.64	-2.49	119.72	1.67
86年 1997	93.26	-0.45	82.87	0.91	81.49	-1.39	122.17	2.05
87年 1998	93.81	0.59	84.26	1.68	82.09	0.74	128.98	5.57
88年 1999	89.55	-4.54	84.41	0.18	78.73	-4.09	117.98	-8.53
89年 2000	91.17	1.81	85.47	1.26	82.36	4.61	116.95	-0.87
90年 2001	89.95	-1.34	85.46	-0.01	81.33	-1.25	117.32	0.32
91年 2002	89.99	0.04	85.29	-0.20	81.66	0.41	115.57	-1.49
92年 2003	92.22	2.48	85.05	-0.28	85.86	5.14	113.84	-1.50
93年 2004	98.71	7.04	86.42	1.61	93.21	8.56	115.68	1.62
94年 2005	99.31	0.61	88.42	2.31	95.48	2.44	112.83	-2.46
95年 2006	104.91	5.64	88.95	0.60	103.89	8.81	115.65	2.50
96年 2007	111.69	6.46	90.55	1.80	113.19	8.95	119.76	3.55
97年 2008	117.44	5.15	93.74	3.52	123.19	8.83	117.20	-2.14
98年 2009	107.19	-8.73	92.92	-0.87	111.37	-9.59	109.47	-6.60
99年 2010	113.04	5.46	93.82	0.97	119.21	7.04	111.68	2.02
100年 2011	117.92	4.32	95.15	1.42	128.33	7.65	111.78	0.09
101年 2012	116.55	-1.16	96.99	1.93	126.69	-1.28	109.97	-1.62
102年 2013	113.72	-2.43	97.76	0.79	121.05	-4.45	107.70	-2.06
103年 2014	113.08	-0.56	98.93	1.20	118.52	-2.09	107.81	0.10
104年 2015	103.07	-8.85	98.63	-0.30	103.18	-12.94	102.78	-4.67
105年 2016	100.00	-2.98	100.00	1.39	100.00	-3.08	100.00	-2.70
106年 2017	100.90	0.90	100.62	0.62	101.36	1.36	98.54	-1.46
107年 2018	104.56	3.63	101.98	1.35	107.57	6.13	99.97	1.45
民國108年 2019	102.20	-2.26	102.55	0.56	105.99	-1.47	97.15	-2.82
11月 NOV.	99.72	-5.08	102.60	0.58	103.40	-4.90	94.40	-6.13
12月 DEC.	99.54	-3.48	102.66	1.14	103.35	-2.42	94.13	-5.26
民國109年 2020								
1月 JAN.	98.88	-3.32	103.28	1.86	102.41	-2.90	93.56	-4.57
2月 FEB.	97.99	-4.48	102.17	-0.21	100.66	-5.02	93.41	-4.74
3月 MAR.	95.33	-7.51	101.71	-0.03	96.34	-9.68	91.95	-6.49
4月 APR.	91.91	-11.22	101.51	-0.97	91.34	-15.17	89.52	-8.79
5月 MAY	91.45	-12.19	101.40	-1.21	91.03	-16.34	88.77	-10.06
6月 JUN.	92.68	-10.31	102.21	-0.75	92.69	-13.82	89.13	-9.06
7月 JUL.	93.31	-9.00	102.34	-0.51	94.09	-11.72	89.20	-8.40
8月 AUG.	r 93.89	r -8.81	r 102.50	r -0.33	r 94.84	r -11.17	89.76	-8.40
9月 SEP.	r 93.87	r -8.14	102.40	-0.58	r 94.40	r -10.72	89.59	-7.71
10月 OCT.	r 93.04	r -7.41	r 102.75	r -0.26	r 93.17	r -10.34	r 88.71	r -7.11
11月 NOV.	93.52	-6.22	102.69	0.09	93.78	-9.30	88.91	-5.82

說明：1. 由於受查者延誤或更正報價，最近3個月資料均可能修正。

2. 60年至69年消費者物價指數係原編臺灣地區都市消費者物價指數銜接。

Note: 1. All data are subject to revision 3 months after original publication due to late reports and corrections by respondents.

2. The consumer price index of 1971 to 1980 are calculated by splicing from the indices of urban consumer price in Taiwan area previously published.

表 1-1 消費者物價指數變動分析表

基期：民國105年=100

類 Groups	別	項 數 Item	108年12月 相對重要性 Relative Importance, December 2019 (%)	本年11月 份 指數 This Month Index
總指數	All Items	368	1,000.00	102.69
基本分類	The Basic Group			
一.食物類	Food	171	244.94	103.67
1.穀類及其製品	Cereals & Cereal Products	10	14.52	105.82
(1)米類及其製品	Rice & Rice Products	3	4.07	100.71
(2)其他穀類及其製品	Other Cereals & Cereal Products	7	10.45	107.84
2.肉類	Meats	6	22.15	105.65
(1)生鮮家畜	Pork, Beef & Mutton	4	13.39	106.50
(2)生鮮家禽	Poultry	2	8.77	104.29
3.肉類製品	Meat Products	3	2.23	107.16
4.蛋類	Eggs	2	2.47	95.63
5.水產品	Fish & Seafood	20	11.79	109.05
6.加工水產品	Processed Fish & Seafood Products	4	4.52	109.97
7.蔬菜	Vegetables	43	13.54	96.94
(1)根菜	Root Vegetables	3	1.18	89.03
(2)莖菜	Stem Vegetables	11	2.34	95.28
(3)葉菜	Leaf Vegetables	13	5.42	100.01
(4)果菜及其他	Fruit Vegetables & Others	16	4.60	96.34
8.加工蔬菜	Processed Vegetables	6	5.21	104.54
9.水果	Fruits	24	21.51	86.42
10.加工水果	Processed Fruits	2	0.66	113.48
11.乳類	Dairy Products	4	8.87	109.44
12.食用油	Edible Oil	3	2.39	105.37
13.調味品	Condiments	5	2.44	107.04
14.酒	Alcoholic Beverages	4	6.44	102.61
15.非酒精性飲料及材料	Non-alcoholic Beverages & Beverage Materials	10	9.63	103.29
16.調理食品	Cooked Food	6	8.01	105.70
17.外食費	Food Away from Home	12	98.97	106.90
18.其他食品	Other Food	7	9.60	105.27
二.衣著類	Clothing	23	50.33	104.54
1.成衣	Garments	17	36.79	105.08
(1)男用衣著	Men's Garments	6	10.63	102.58
(2)女用衣著	Women's Garments	6	22.51	105.22
(3)兒童衣著及學生制服	Children's Garments	5	3.65	109.12
2.鞋類	Footwear	3	10.44	103.02
3.衣著服務及配件	Apparel Services & Accessories	3	3.10	103.16

附註：①因按年變更權數結構或蔬果細項為每月變動權數，致本月與各期比較之各類指數對總指數之影響方向及幅度不必然與漲跌之方向一致。

Table 1-1 The Changes of Consumer Price Indices

Base Period : 2016=100

本年10月份 指數 Previous Month Index	本月指數與各期比較 Compared with Each Period				本年前11月指數平均與上年同期比較 Compared with the Same Period (Jan.-Nov.) of Previous Year			
	與上月比較 Compared with Previous Month (%)	對總指數影響 Effects on All Items Index (百分點)	與上年同月比較 Compared with the Same Month of Previous Year (%)	對總指數影響 Effects on All Items Index (百分點)①	本年平均 This Period (Average)	上年平均 Previous Period (Average)	漲跌率 Percent Change (%)	對總指數影響 Effects on All Items Index (百分點)①
102.75	-0.06	-0.06	0.09	0.09	102.27	102.54	-0.26	-0.26
103.90	-0.22	-0.05	0.40	0.10	103.18	102.46	0.70	0.17
106.02	-0.19	0.00	1.07	0.02	105.38	104.82	0.53	0.01
100.71	0.00	0.00	0.44	0.00	100.23	100.31	-0.08	0.00
108.12	-0.26	0.00	1.37	0.01	107.41	106.52	0.84	0.01
105.26	0.37	0.01	1.71	0.04	105.07	103.89	1.14	0.03
106.86	-0.34	0.00	1.15	0.02	106.07	105.26	0.77	0.01
102.80	1.45	0.01	2.57	0.02	103.49	101.77	1.69	0.01
106.53	0.59	0.00	0.70	0.00	106.68	105.99	0.65	0.00
93.90	1.84	0.00	0.68	0.00	95.92	101.50	-5.50	-0.01
109.84	-0.72	-0.01	0.42	0.01	109.72	108.87	0.78	0.01
110.34	-0.34	0.00	1.54	0.01	109.93	108.28	1.52	0.01
94.72	2.34	0.04	11.41	0.16	85.79	89.51	-4.16	-0.06
92.01	-3.24	-0.01	7.05	0.01	83.21	79.68	4.43	0.02
100.02	-4.74	-0.05	-14.75	-0.03	95.02	93.28	1.87	0.04
97.41	2.67	0.07	25.29	0.11	84.32	90.26	-6.58	-0.11
92.71	3.92	0.03	12.63	0.07	86.61	91.41	-5.25	-0.01
104.98	-0.42	0.00	1.10	0.01	104.10	102.89	1.18	0.01
90.12	-4.11	-0.08	-11.64	-0.25	91.38	89.72	1.85	0.06
114.23	-0.66	0.00	-1.21	0.00	114.13	113.27	0.76	0.00
109.44	0.00	0.00	0.67	0.01	109.34	108.29	0.97	0.01
105.41	-0.04	0.00	0.74	0.00	104.79	104.83	-0.04	0.00
107.50	-0.43	0.00	1.08	0.00	106.28	106.25	0.03	0.00
103.30	-0.67	0.00	0.75	0.00	102.10	101.77	0.32	0.00
103.95	-0.63	-0.01	0.31	0.00	103.82	103.25	0.55	0.01
105.75	-0.05	0.00	0.71	0.01	105.36	103.89	1.41	0.01
106.87	0.03	0.00	0.74	0.07	106.65	105.62	0.98	0.09
104.90	0.35	0.00	1.55	0.02	104.50	103.50	0.97	0.01
106.50	-1.84	-0.10	0.45	0.03	100.24	99.04	1.21	0.05
107.54	-2.29	-0.09	0.93	0.04	99.12	97.27	1.90	0.05
105.70	-2.95	-0.03	-2.40	-0.02	101.52	101.23	0.29	0.00
107.54	-2.16	-0.05	2.38	0.06	97.17	94.46	2.87	0.05
110.48	-1.23	0.00	1.60	0.01	102.29	101.22	1.06	0.00
103.81	-0.76	-0.01	-0.63	-0.01	103.21	103.88	-0.64	-0.01
102.85	0.30	0.00	-1.91	-0.01	103.92	103.96	-0.04	0.00

Footnote : ① Since the weights of subgroups are altered annually and vegetables and fruits are altered monthly as well, the direction and extent of their effects on General Index may not correspond with those comparing with the previous period.

表 1-1 消費者物價指數變動分析表（續 1）

基期：民國105年=100

類 別	Groups	項 數 Item	108年12月 相對重要性 Relative Importance, December 2019 (%)	本年11月 份 指數 This Month Index
三.居住類	Housing	46	222.91	102.45
1.房租	Residential Rent	2	144.24	103.89
2.住宅維修費	Maintenance & Repair of Dwellings	7	11.48	103.69
(1)維修材料	Materials for Maintenance & Repair	4	2.47	102.97
(2)維修服務	Services for Maintenance & Repair	3	9.00	103.72
3.家庭用品	Household Appliances	29	38.94	100.73
(1)紡織品	Fabric Products	4	5.65	105.17
(2)家具	Furniture	6	8.17	102.95
(3)家庭耐久設備	Household Durable Equipment	10	11.72	96.99
(4)餐具及其他家用品	Tableware & Other Utensils	9	13.41	101.47
4.家庭管理費用	Household Operations	3	10.74	102.07
5.水電燃氣	Water , Electricity & Gas Supply	5	17.52	94.69
(1)燃氣	Gas	2	3.99	94.10
(2)水費	Water	1	2.17	101.00
(3)電費	Electricity	1	10.77	92.39
(4)公共附加費	Public Service Charges	1	0.58	99.11
四.交通及通訊類	Transportation & Communication	30	143.46	99.94
1.交通及通訊設備	Equipment for Transportation & Communication	5	41.72	96.54
(1)交通工具	Vehicles	3	36.19	98.79
(2)通訊設備	Communication Equipment	2	5.53	78.38
2.油料費	Fuels & Lubricants	5	27.66	97.44
3.交通服務及維修零件	Services and Vehicle Parts for Transportation & Communication	20	74.08	101.42
(1)運輸費	Transportation Fees	7	27.19	110.94
(2)通訊費	Communication Fees	5	21.70	88.21
(3)交通工具零件及維修費	Vehicle Parts & Maintenance	4	16.95	105.94
(4)其他交通服務費	Other Services in respect of Transportation	4	8.25	104.82
五.醫藥保健類	Health	21	44.75	104.59
1.醫療費用	Medical Care Services	8	21.77	107.13
2.藥品及保健食品	Medicines & Health Food	9	16.00	102.72
3.醫療保健器材	Medical Supplies & Appliance	4	6.98	98.67
六.教養娛樂類	Education & Entertainment	48	135.83	100.10
1.教養費用	Educational Expenses	24	59.08	101.68
(1)書報期刊	Book , Newspaper & Periodical	5	6.29	104.85
(2)學雜費	Tuition & Miscellaneous Fees	8	18.42	102.58
(3)補習及學習費	Tutorial Fees	6	19.73	104.95
(4)教養設備及用具	Educational Equipment & Goods	5	14.64	95.03
2.娛樂費用	Entertainment Expenses	24	76.75	98.47
(1)娛樂設備	Equipment for Entertainment	11	20.76	98.23
(2)娛樂服務	Services for Entertainment	13	55.99	98.80

附註：①因按年變更權數結構或蔬果細項為每月變動權數，致本月與各期比較之各類指數對總指數之影響方向及幅度不必然與漲跌之方向一致。

Table 1-1 The Changes of Consumer Price Indices (Cont. 1)

Base Period : 2016=100

本年10月份 指數 Previous Month Index	本月指數與各期比較 Compared with Each Period				本年前11月指數平均與上年同期比較 Compared with the Same Period (Jan.-Nov.) of Previous Year			
	與上月比較 Compared with Previous Month (%)	對總指數影響 Effects on All Items Index (百分點)	與上年同月比較 Compared with the Same Month of Previous Year (%)	對總指數影響 Effects on All Items Index (百分點)①	本年平均 This Period (Average)	上年平均 Previous Period (Average)	漲跌率 Percent Change (%)	對總指數影響 Effects on All Items Index (百分點)①
102.39	0.06	0.01	0.35	0.08	102.72	102.44	0.27	0.06
103.85	0.04	0.01	0.86	0.12	103.60	102.67	0.91	0.13
103.62	0.07	0.00	0.80	0.01	103.18	102.65	0.52	0.01
102.98	-0.01	0.00	0.01	0.00	102.88	102.68	0.19	0.00
103.63	0.09	0.00	1.00	0.01	103.10	102.48	0.60	0.01
100.71	0.02	0.00	-0.20	-0.01	101.01	101.16	-0.15	-0.01
105.17	0.00	0.00	1.42	0.01	104.68	102.86	1.77	0.01
101.95	0.98	0.01	0.40	0.00	102.83	102.66	0.17	0.00
97.11	-0.12	0.00	-1.02	-0.01	97.49	99.43	-1.95	-0.02
101.92	-0.44	-0.01	-0.51	-0.01	102.11	101.66	0.44	0.01
102.54	-0.46	0.00	0.90	0.01	102.19	101.52	0.66	0.01
94.04	0.69	0.01	-3.14	-0.06	99.86	103.87	-3.86	-0.08
90.94	3.47	0.01	-13.76	-0.06	96.31	115.91	-16.91	-0.07
101.00	0.00	0.00	0.10	0.00	101.00	100.90	0.10	0.00
92.39	0.00	0.00	0.00	0.00	99.64	99.64	0.00	0.00
99.11	0.00	0.00	-0.06	0.00	99.16	99.47	-0.31	0.00
99.10	0.85	0.12	-1.48	-0.21	98.47	102.68	-4.10	-0.60
96.32	0.23	0.01	-0.55	-0.02	96.45	97.75	-1.33	-0.06
98.64	0.15	0.01	0.20	0.01	98.49	99.14	-0.66	-0.03
77.82	0.72	0.00	-5.54	-0.03	79.51	84.59	-6.01	-0.03
98.86	-1.44	-0.03	-17.67	-0.47	98.74	119.85	-17.61	-0.48
99.55	1.88	0.14	3.87	0.29	98.35	99.12	-0.78	-0.06
106.30	4.37	0.12	10.81	0.29	103.13	102.62	0.50	0.01
88.09	0.14	0.00	-1.28	-0.03	88.13	91.75	-3.95	-0.10
105.54	0.38	0.01	1.09	0.02	105.20	104.23	0.93	0.02
103.86	0.92	0.01	0.90	0.01	103.68	102.95	0.71	0.01
104.46	0.12	0.01	0.49	0.02	104.48	103.62	0.83	0.04
107.08	0.05	0.00	0.58	0.01	107.09	105.80	1.22	0.03
102.46	0.25	0.00	0.82	0.01	102.43	101.43	0.99	0.02
98.60	0.07	0.00	-0.54	0.00	98.76	99.51	-0.75	-0.01
100.42	-0.32	-0.04	-0.66	-0.09	100.33	101.31	-0.97	-0.14
101.76	-0.08	0.00	0.33	0.02	101.76	101.09	0.66	0.04
104.78	0.07	0.00	1.27	0.01	104.22	102.95	1.23	0.01
102.58	0.00	0.00	0.40	0.01	102.29	101.49	0.79	0.02
104.85	0.10	0.00	1.60	0.03	104.21	103.01	1.16	0.02
95.50	-0.49	-0.01	-1.82	-0.03	96.86	97.24	-0.39	-0.01
98.96	-0.50	-0.04	-1.43	-0.11	98.81	101.06	-2.23	-0.18
98.44	-0.21	0.00	0.97	0.02	97.89	97.44	0.46	0.01
99.41	-0.61	-0.03	-2.31	-0.13	99.41	102.74	-3.24	-0.18

Footnote : ① Since the weights of subgroups are altered annually and vegetables and fruits are altered monthly as well, the direction and extent of their effects on General Index may not correspond with those comparing with the previous period.

表 1-1 消費者物價指數變動分析表（續完）

基期：民國105年=100

類	Groups	項數 Item	108年12月 相對重要性 Relative Importance, December 2019 (%)	本年11月 份 指數 This Month Index
七.雜項類	Miscellaneous	29	157.77	108.17
1.香菸及檳榔	Tobacco & Betel Nuts	2	20.06	133.12
2.美容及衛生用品	Cosmetic Items	10	27.83	102.86
3.個人隨身用品	Personal Effects	4	22.84	106.26
4.個人服務	Services for Nursery & Nursing Care	2	12.74	99.17
5.理容服務費	Services for Personal Care	3	9.94	106.19
6.其他	Other Miscellaneous Expenses	8	64.36	101.06
商品性質別分類	Commodity and Service Group			
一.商品類	Commodity	280	463.95	102.03
(不含食物)	Commodity Excluding Food	121	317.98	102.60
1.非耐久性消費品	Non-durable Consumer Goods	202	275.68	102.48
(不含食物)	Non-durable Consumer Goods Excluding Food	43	129.71	104.31
2.半耐久性消費品	Semi-durable Consumer Goods	43	87.72	103.43
3.耐久性消費品	Durable Consumer Goods	35	100.56	98.37
二.服務類	Service	88	536.05	103.34
1.外食費	Food Away from Home	12	98.97	106.90
2.衣著服務	Apparel Service	2	1.16	107.62
3.居住服務	Housing Service	9	164.56	103.75
4.交通及通訊服務	Transportation & Communication Service	18	71.32	101.53
5.醫療保健服務	Medical Care Service	8	21.77	107.13
6.教養娛樂服務	Education & Entertainment Service	27	94.14	101.03
7.雜項服務	Miscellaneous Service	12	84.14	102.10
購買頻度別分類	Frequency of Purchase Group			
每月至少購買1次	Items to buy about once a month	70	224.32	101.96
每季(不含每月)至少購買1次	Items to buy about once every three months	89	141.23	103.72
每季購買不到1次	Items to buy about once longer than three months	209	506.77	102.22
其他特殊複分類	Other Special Group			
總指數(不含食物)	General Index Excluding Food	197	755.06	102.43
總指數(不含蔬菜水果)	General Index Excluding Fruits & Vegetables	301	964.95	103.30
總指數(不含蔬果及能源)	General Index Excluding Fruits, Vegetables & Energy	293	922.52	103.61
總指數(不含蔬果水產及能源)	General Index Excluding Fruits, Vegetables, Fish, Seafood & Energy	273	910.73	103.50
總指數(不含設算租金)	General Index Excluding Imputed Rent	368	872.32	102.52

附註：①因按年變更權數結構或蔬果細項為每月變動權數，致本月與各期比較之各類指數對總指數之影響方向及幅度不必與漲跌之方向一致。

Table 1-1 The Changes of Consumer Price Indices (Cont. End)

Base Period : 2016=100

本年10月份 指數 Previous Month Index r	本月指數與各期比較 Compared with Each Period				本年前11月指數平均與上年同期比較 Compared with the Same Period (Jan.-Nov.)of Previous Year			
	與上月比較 Compared with Previous Month (%)	對總指數影響 Effects on All Items Index (百分點)	與上年同月比較 Compared with the Same Month of Previous Year (%)	對總指數影響 Effects on All Items Index (百分點)①	本年平均 This Period (Average)	上年平均 Previous Period (Average)	漲跌率 Percent Change (%)	對總指數影響 Effects on All Items Index (百分點)①
108.20	-0.03	0.00	1.05	0.16	108.43	107.36	1.00	0.16
132.91	0.16	0.00	0.76	0.02	135.69	134.30	1.03	0.02
101.81	1.03	0.03	-0.43	-0.01	103.26	102.90	0.35	0.01
106.71	-0.42	-0.01	4.20	0.09	105.47	101.45	3.96	0.09
102.61	-3.35	-0.04	0.50	0.01	102.20	101.74	0.45	0.01
104.25	1.86	0.02	0.76	0.01	105.61	104.88	0.70	0.01
101.06	0.00	0.00	0.75	0.05	100.64	100.27	0.37	0.02
102.36	-0.32	-0.15	-0.86	-0.40	101.74	102.53	-0.77	-0.35
102.90	-0.29	-0.09	-1.32	-0.42	102.47	103.88	-1.36	-0.43
102.65	-0.17	-0.04	-1.82	-0.49	102.78	104.41	-1.56	-0.42
104.22	0.09	0.01	-4.04	-0.52	105.76	109.92	-3.78	-0.50
104.63	-1.15	-0.10	0.50	0.05	100.99	100.21	0.78	0.06
98.37	0.00	0.00	0.51	0.05	98.34	98.27	0.07	0.01
103.16	0.17	0.09	0.92	0.49	102.80	102.65	0.15	0.08
106.87	0.03	0.00	0.74	0.07	106.65	105.62	0.98	0.09
107.64	-0.02	0.00	-0.14	0.00	107.73	107.28	0.42	0.00
103.75	0.00	0.00	0.87	0.14	103.48	102.58	0.88	0.14
99.59	1.95	0.14	3.99	0.29	98.35	99.17	-0.83	-0.06
107.08	0.05	0.00	0.58	0.01	107.09	105.80	1.22	0.03
101.38	-0.35	-0.03	-0.96	-0.09	101.18	102.76	-1.54	-0.15
102.41	-0.30	-0.03	0.75	0.06	102.19	101.79	0.39	0.04
102.20	-0.23	-0.04	-1.50	-0.34	101.62	103.43	-1.75	-0.30
103.72	0.00	-0.05	-0.30	-0.04	103.84	103.66	0.17	-0.08
102.24	-0.02	0.03	0.72	0.36	101.58	101.60	-0.02	-0.01
102.44	-0.01	-0.01	-0.01	-0.01	102.03	102.61	-0.57	-0.43
103.32	-0.02	-0.02	0.19	0.19	102.93	103.21	-0.27	-0.26
103.60	0.01	0.01	0.78	0.72	103.09	102.76	0.32	0.30
103.48	0.02	0.02	0.78	0.71	102.96	102.64	0.31	0.28
102.60	-0.08	-0.07	-0.02	-0.02	102.08	102.53	-0.44	-0.38

Footnote : ① Since the weights of subgroups are altered annually and vegetables and fruits are altered monthly as well, the direction and extent of their effects on General Index may not correspond with those comparing with the previous period.

表 1-2 消費者物價基本分類指數

基期：民國105年=100

類 別	總 指 數 All Items	食 物 類 Food	穀類及其製品 Cereals & Cereal Products			肉 類 Meats	生 鮮 家 畜 Pork, Beef & Mutton	生 鮮 家 禽 Poultry
			穀類及其製品 Cereals & Cereal Products	米類及其製品 Rice & Rice Products	其他穀類及其製品 Other Cereals & Cereal Products			
項數	368	171	10	3	7	6	4	2
權數(千分比)	1,000.00	240.46	14.40	4.06	10.34	22.21	13.28	8.93
定 基 指 數								
民國100年	95.15	84.21	91.58	88.17	92.97	84.70	86.51	82.03
民國101年	96.99	87.72	93.60	91.13	94.65	82.77	84.45	80.28
民國102年	97.76	88.82	94.98	94.99	94.97	86.33	85.30	88.06
民國103年	98.93	92.15	97.08	98.04	96.66	95.92	95.76	96.18
民國104年	98.63	95.03	98.78	97.98	99.13	99.01	98.76	99.43
民國105年	100.00	100.00	100.00	100.00	100.00	100.00	100.00	100.00
民國106年	100.62	99.63	101.34	100.07	101.90	102.31	103.66	100.03
民國107年	101.98	100.62	103.48	101.05	104.44	103.70	104.03	103.11
民國108年	102.55	102.54	104.84	100.45	106.50	103.91	105.29	101.79
11月	102.60	103.26	104.70	100.27	106.38	103.87	105.29	101.68
12月	102.66	103.39	105.05	101.97	106.25	104.17	105.60	101.96
民國109年								
1月	103.28	103.15	104.51	98.77	106.78	104.23	105.66	102.02
2月	102.17	102.95	104.91	99.76	106.94	104.11	105.67	101.71
3月	101.71	102.70	105.24	99.79	107.40	104.91	105.38	104.11
4月	101.51	102.66	105.55	101.43	107.17	105.42	105.31	105.48
5月	101.40	102.58	105.35	100.33	107.33	105.85	105.94	105.62
6月	102.21	103.07	105.33	99.97	107.44	105.45	106.07	104.43
7月	102.34	102.85	105.91	101.10	107.81	104.95	106.02	103.26
8月 r	102.50	103.45	105.05	99.74	107.15	104.88	106.43	102.48
9月 r	102.40	104.02	105.51	100.27	107.58	105.02	106.89	102.17
10月 r	102.75	103.90	106.02	100.71	108.12	105.26	106.86	102.80
11月	102.69	103.67	105.82	100.71	107.84	105.65	106.50	104.29
年 增 率 (%)								
民國100年	1.42	2.26	4.32	2.58	4.93	3.88	3.37	4.71
民國101年	1.93	4.17	2.21	3.36	1.81	-2.28	-2.38	-2.13
民國102年	0.79	1.25	1.47	4.24	0.34	4.30	1.01	9.69
民國103年	1.20	3.75	2.21	3.21	1.78	11.11	12.26	9.22
民國104年	-0.30	3.13	1.75	-0.06	2.56	3.22	3.13	3.38
民國105年	1.39	5.23	1.24	2.06	0.88	1.00	1.26	0.57
民國106年	0.62	-0.37	1.34	0.07	1.90	2.31	3.66	0.03
民國107年	1.35	0.99	2.11	0.98	2.49	1.36	0.36	3.08
民國108年	0.56	1.91	1.31	-0.59	1.97	0.20	1.21	-1.28
11月	0.58	1.86	1.07	-0.21	1.52	-0.43	1.00	-2.53
12月	1.14	2.99	1.29	2.09	1.03	-0.35	1.66	-3.29
民國109年								
1月	1.86	2.58	0.82	0.36	1.08	-0.50	0.71	-2.29
2月	-0.21	1.78	0.70	0.21	0.95	-0.02	1.00	-1.56
3月	-0.03	1.61	0.34	-0.91	0.88	1.30	0.69	2.23
4月	-0.97	1.27	0.34	0.42	0.37	2.20	1.07	3.91
5月	-1.21	0.30	0.38	0.85	0.30	2.13	0.66	4.40
6月	-0.75	-0.04	-0.17	-1.43	0.34	1.31	0.37	2.73
7月	-0.51	0.78	1.10	1.72	0.97	1.27	0.40	2.62
8月 r	-0.33	0.17	0.33	-0.41	0.69	1.16	0.82	1.68
9月 r	-0.58	-0.73	0.11	-1.40	0.72	0.67	0.32	1.23
10月 r	-0.26	-0.28	0.92	-0.59	1.53	1.25	1.30	1.18
11月	0.09	0.40	1.07	0.44	1.37	1.71	1.15	2.57

說明：由於受查者延誤或更正報價，最近3個月資料均可能修正。

Table 1-2 Consumer Price Indices by Basic Group

									Base Period : 2016=100
肉類製品 Meat Products	蛋類 Eggs	水產 Fish & Seafood	加工水產 Processed Fish & Seafood Products	蔬菜 Vegetables	根菜 Root Vegetables	莖菜 Stem Vegetables	葉菜 Leaf Vegetables	果菜及其他 Fruit Vegetables & Others	Groups
3	2	20	4	43	3	11	13	16	Weight(%)
2.23	2.65	11.75	4.44	13.17	採月變動權數 Use Monthly Varying Weights				
FIXED INDEX									
86.64	87.80	82.20	93.66	58.51	62.46	56.77	54.53	63.35	2011
89.42	94.06	85.32	95.17	71.48	79.21	65.27	68.70	77.65	2012
90.47	90.29	87.45	96.24	73.23	78.09	74.86	72.63	72.51	2013
93.98	98.95	93.38	98.07	70.67	73.15	75.75	69.23	70.13	2014
98.82	98.85	95.51	98.09	81.68	78.76	84.22	80.62	82.43	2015
100.00	100.00	100.00	100.00	100.00	100.00	100.00	100.00	100.00	2016
102.26	89.91	104.84	103.39	85.49	85.37	95.16	82.54	84.96	2017
105.47	102.45	107.78	106.65	82.61	82.09	86.60	78.22	85.68	2018
106.01	101.02	108.88	108.37	89.17	79.65	94.55	89.54	90.72	2019
106.42	94.98	108.59	108.30	87.01	83.17	111.76	79.82	85.54	NOV.
106.19	95.82	108.96	109.36	85.49	79.22	108.51	81.61	83.12	DEC.
105.25	95.65	112.40	109.28	79.15	75.82	92.01	73.23	82.07	2020
106.60	94.01	110.52	110.00	82.01	78.98	85.03	78.78	89.10	JAN.
107.22	99.38	110.09	110.09	75.23	77.25	82.66	67.29	82.78	FEB.
107.11	100.77	110.11	109.88	75.09	77.10	86.98	67.89	78.84	MAR.
107.25	97.97	109.73	110.20	75.69	78.48	90.40	70.38	76.13	APR.
106.67	90.57	109.35	110.06	90.30	83.97	95.74	92.93	89.81	MAY
107.27	90.47	108.64	110.05	85.59	84.75	99.44	86.09	82.33	JUN.
106.39	97.62	108.65	109.52	94.07	87.76	108.65	96.15	90.78	JUL.
106.05	99.10	108.59	109.82	94.95	90.16	109.02	97.41	91.78	r AUG.
106.53	93.90	109.84	110.34	94.72	92.01	100.02	97.41	92.71	r SEP.
107.16	95.63	109.05	109.97	96.94	89.03	95.28	100.01	96.34	r OCT.
									NOV.
ANNUAL CHANGE (%)									
1.00	10.15	6.50	3.68	-3.39	-3.73	-3.16	-1.61	-5.07	2011
3.21	7.13	3.80	1.61	22.17	26.82	14.97	25.99	22.57	2012
1.17	-4.01	2.50	1.12	2.45	-1.41	14.69	5.72	-6.62	2013
3.88	9.59	6.78	1.90	-3.50	-6.33	1.19	-4.68	-3.28	2014
5.15	-0.10	2.28	0.02	15.58	7.67	11.18	16.45	17.54	2015
1.19	1.16	4.70	1.95	22.43	26.97	18.74	24.04	21.32	2016
2.26	-10.09	4.84	3.39	-14.51	-14.63	-4.84	-17.46	-15.04	2017
3.14	13.95	2.80	3.15	-3.37	-3.84	-9.00	-5.23	0.85	2018
0.51	-1.40	1.02	1.61	7.94	-2.97	9.18	14.47	5.88	2019
0.31	-14.42	1.70	1.00	9.65	5.35	27.07	10.89	1.95	NOV.
0.67	-14.11	2.02	1.95	21.97	7.50	30.37	35.05	12.39	DEC.
-0.66	-17.06	2.12	2.12	13.01	8.01	16.19	17.60	10.58	2020
-0.19	-18.54	-0.42	2.16	6.91	9.48	3.72	5.11	14.92	JAN.
1.25	-13.51	1.91	1.61	-6.07	8.24	-1.61	-14.52	1.57	FEB.
0.80	-7.32	2.10	0.83	-13.63	3.49	-0.41	-25.75	-6.09	MAR.
1.34	-0.36	1.20	1.67	-14.92	2.95	2.58	-24.57	-14.99	APR.
0.25	-2.19	0.99	1.51	0.20	6.68	11.27	-6.06	-3.37	MAY
1.23	3.36	0.42	1.47	-9.27	3.25	14.64	-14.36	-16.62	JUN.
1.40	0.66	-0.26	1.36	-8.52	0.37	12.82	-10.94	-16.55	JUL.
0.78	0.69	-0.57	1.08	-13.70	-0.17	-1.79	-12.73	-20.23	r AUG.
0.27	0.71	0.75	1.41	-2.88	1.81	-11.97	4.39	-5.15	r SEP.
0.70	0.68	0.42	1.54	11.41	7.05	-14.75	25.29	12.63	r OCT.
									NOV.

Note : All data are subject to revision 3 months after original publication due to late reports and corrections by respondents.

表 1-2 消費者物價基本分類指數（續 1）

基期：民國105年=100

類	加工蔬菜 Processed Vegetables	水果 Fruits	加工水果 Processed Fruits	乳類 Dairy Products	食用油 Edible Oil	調味品 Condiments	酒 Alcoholic Beverages	非酒精飲料 及精性材料 Non-alcoholic Beverages & Beverage Materials	調理食品 Cooked Food
別	菜	果	果	類	油	品	酒	料	品
項數	6	24	2	4	3	5	4	10	6
權數(千分比)	5.20	19.26	0.64	8.82	2.39	2.43	6.41	9.44	7.88
定 基 指 數									
民國100年	83.03	73.39	91.31	94.05	98.41	92.87	99.56	95.99	84.85
民國101年	85.41	79.06	91.47	98.29	99.60	93.29	99.65	97.66	87.27
民國102年	88.23	77.02	93.20	98.94	98.75	93.24	99.57	97.41	88.69
民國103年	95.32	83.47	93.96	99.71	101.30	96.07	99.43	97.70	92.21
民國104年	96.98	84.17	96.66	99.67	100.82	97.55	99.32	98.99	97.11
民國105年	100.00	100.00	100.00	100.00	100.00	100.00	100.00	100.00	100.00
民國106年	102.83	96.77	106.11	103.41	100.73	102.12	100.36	100.67	101.40
民國107年	102.84	86.83	109.38	107.12	104.22	104.79	100.88	101.79	102.90
民國108年	102.95	90.39	113.30	108.31	104.85	106.23	101.79	103.36	104.01
11月	103.40	97.80	114.87	108.71	104.60	105.90	101.85	102.97	104.95
12月	103.66	97.69	113.71	108.59	105.14	105.98	102.01	104.63	105.29
民國109年	102.97	99.30	112.09	108.72	102.79	104.71	101.30	103.05	104.90
1月	104.17	93.16	115.39	108.70	105.47	106.74	101.46	104.68	105.21
2月	104.06	93.63	113.68	109.25	105.74	106.80	102.71	104.03	105.37
3月	104.42	92.20	114.51	109.12	104.93	106.42	102.25	104.35	104.89
4月	103.75	91.16	115.08	109.06	104.49	106.97	101.17	104.86	105.30
5月	104.08	87.42	112.60	109.70	105.07	106.17	101.76	104.20	105.37
6月	104.03	88.17	116.03	109.91	105.67	106.42	102.44	103.64	105.44
7月	103.73	90.04	113.27	109.69	103.24	105.27	101.74	102.41	105.31
8月 r	104.32	93.52	115.10	109.71	104.50	105.00	102.32	103.58	105.68
9月 r	104.98	90.12	114.23	109.44	105.41	107.50	103.30	103.95	105.75
10月 r	104.54	86.42	113.48	109.44	105.37	107.04	102.61	103.29	105.70
11月									
年 增 率 (%)									
民國100年	4.07	3.59	2.27	2.87	4.50	2.82	-0.63	0.03	2.22
民國101年	2.87	7.73	0.18	4.51	1.21	0.45	0.09	1.74	2.85
民國102年	3.30	-2.58	1.89	0.66	-0.85	-0.05	-0.08	-0.26	1.63
民國103年	8.04	8.37	0.82	0.78	2.58	3.04	-0.14	0.30	3.97
民國104年	1.74	0.84	2.87	-0.04	-0.47	1.54	-0.11	1.32	5.31
民國105年	3.11	18.81	3.46	0.33	-0.81	2.51	0.68	1.02	2.98
民國106年	2.83	-3.23	6.11	3.41	0.73	2.12	0.36	0.67	1.40
民國107年	0.01	-10.27	3.08	3.59	3.46	2.61	0.52	1.11	1.48
民國108年	0.11	4.10	3.58	1.11	0.60	1.37	0.90	1.54	1.08
11月	0.42	7.15	3.97	-0.13	-0.41	-0.44	0.37	0.85	1.41
12月	0.94	13.00	1.06	-0.06	0.27	0.12	0.62	1.29	1.97
民國109年	0.75	14.89	0.17	0.20	-1.76	-1.40	-0.41	1.24	1.46
1月	1.62	8.01	2.39	1.58	0.65	0.16	-0.11	2.07	1.63
2月	0.90	12.55	1.52	1.80	0.68	0.36	0.39	0.43	1.71
3月	0.99	14.18	0.01	1.19	-0.09	0.38	0.30	-0.16	1.02
4月	0.57	3.30	1.66	0.75	-0.64	0.06	-0.97	1.27	1.59
5月	0.99	-8.20	-0.09	2.00	-0.84	-0.63	-0.02	-0.12	1.72
6月	1.56	4.26	4.45	1.13	-0.20	0.25	0.93	0.79	1.86
7月	1.57	0.08	-0.08	0.58	0.28	-0.10	0.23	0.55	1.93
8月 r	1.44	-2.30	0.05	0.61	0.06	-1.06	1.16	-0.26	1.05
9月 r	1.43	-8.79	-0.31	0.24	0.73	1.19	1.30	0.04	0.83
10月 r	1.10	-11.64	-1.21	0.67	0.74	1.08	0.75	0.31	0.71
11月									

說明：由於受查者延誤或更正報價，最近3個月資料均可能修正。

Table 1-2 Consumer Price Indices by Basic Group (Cont. 1)

Base Period : 2016=100

外 食 費	其 他 食 品	衣 著 類	成 衣	男 用 衣 著	女 用 衣 著	兒 童 及 學 生 服 裝	鞋 類	衣 及 配 服 件	Groups
12	7	23	17	6	6	5	3	3	Weight(%)
97.72	9.43	49.54	36.07	10.47	22.02	3.58	10.40	3.08	Weight(%)
FIXED INDEX									
89.53	92.50	96.84	95.71	97.37	95.36	94.77	100.72	99.17	2011
91.60	95.58	99.28	98.45	99.96	97.89	98.54	102.56	99.53	2012
93.02	96.17	99.09	98.47	100.22	97.58	99.10	102.01	98.95	2013
96.37	97.35	100.36	100.15	102.22	99.73	98.39	101.58	99.55	2014
98.54	98.35	99.80	99.28	101.58	98.41	98.92	102.17	99.95	2015
100.00	100.00	100.00	100.00	100.00	100.00	100.00	100.00	100.00	2016
101.99	100.83	99.76	99.05	99.02	99.03	99.15	102.51	101.60	2017
104.06	102.17	100.05	98.91	100.47	97.36	101.95	102.99	103.68	2018
105.67	103.60	99.31	97.63	101.35	94.94	101.50	103.90	104.06	2019
106.11	103.66	104.07	104.11	105.10	102.77	107.40	103.67	105.17	NOV.
106.12	104.68	102.29	101.56	102.72	100.18	104.63	104.12	105.13	DEC.
106.43	103.07	99.10	97.54	100.80	95.11	101.25	103.07	104.73	2020
106.52	104.48	96.99	94.63	99.37	91.43	98.97	103.42	104.18	JAN.
106.50	104.60	95.92	93.46	99.15	89.83	97.85	102.46	103.92	FEB.
106.59	104.81	103.93	103.83	104.38	103.18	103.99	104.21	104.11	MAR.
106.59	104.86	102.04	101.34	102.61	100.03	103.63	103.69	105.11	APR.
106.60	104.45	100.77	99.32	101.39	97.56	102.20	104.93	104.53	MAY
106.65	105.16	98.89	97.39	100.79	94.92	100.91	102.89	103.71	JUN.
106.74	103.66	97.33	95.72	100.13	92.82	99.01	101.30	103.60	JUL.
106.76	104.27	96.65	94.50	99.84	91.18	97.81	102.49	103.23	r AUG.
106.87	104.90	106.50	107.54	105.70	107.54	110.48	103.81	102.85	r SEP.
106.90	105.27	104.54	105.08	102.58	105.22	109.12	103.02	103.16	r OCT.
									NOV.
ANNUAL CHANGE (%)									
1.45	2.29	2.87	3.36	2.05	3.82	3.57	1.42	1.32	2011
2.31	3.33	2.52	2.86	2.66	2.65	3.98	1.83	0.36	2012
1.55	0.62	-0.19	0.02	0.26	-0.32	0.57	-0.54	-0.58	2013
3.60	1.23	1.28	1.71	2.00	2.20	-0.72	-0.42	0.61	2014
2.25	1.03	-0.56	-0.87	-0.63	-1.32	0.54	0.58	0.40	2015
1.48	1.68	0.20	0.73	-1.56	1.62	1.09	-2.12	0.05	2016
1.99	0.83	-0.24	-0.95	-0.98	-0.97	-0.85	2.51	1.60	2017
2.03	1.33	0.29	-0.14	1.46	-1.69	2.82	0.47	2.05	2018
1.55	1.40	-0.74	-1.29	0.88	-2.49	-0.44	0.88	0.37	2019
1.49	0.48	0.24	0.10	1.10	-0.43	0.42	0.39	1.25	NOV.
1.46	1.25	0.71	0.58	0.21	0.89	-0.18	0.86	1.78	DEC.
1.57	1.18	1.19	1.60	0.43	2.42	0.40	-0.18	1.59	2020
1.44	1.54	1.97	2.84	1.36	3.82	1.83	-0.41	1.58	JAN.
1.21	1.12	1.04	2.29	1.35	2.86	2.13	-2.10	-0.57	FEB.
1.02	0.92	1.69	2.39	1.43	3.22	0.03	0.02	-0.98	MAR.
0.86	0.76	0.76	1.07	0.41	1.37	1.14	-0.07	0.17	APR.
0.80	0.24	1.53	1.80	-0.11	2.81	1.53	0.66	1.75	MAY
0.79	1.55	1.68	2.67	0.90	3.74	1.74	-0.83	-0.37	JUN.
0.76	1.00	1.77	3.24	1.02	4.77	1.19	-2.10	-0.51	JUL.
0.72	-0.12	1.47	2.52	0.98	3.76	0.18	-1.29	0.43	r AUG.
0.77	0.92	-0.05	0.05	-1.84	0.91	0.09	-0.16	-1.49	r SEP.
0.74	1.55	0.45	0.93	-2.40	2.38	1.60	-0.63	-1.91	r OCT.
									NOV.

Note : All data are subject to revision 3 months after original publication due to late reports and corrections by respondents.

表 1-2 消費者物價基本分類指數 (續 2)

基期：民國105年=100

類 別	居 住 類 Housing	房 租 Residential Rent	住 宅 維 修 費 Maintenance & Repair of Dwellings	維 修 材 料 Materials For Maintenance & Repair	維 修 服 務 Services For Maintenance & Repair	家 庭 用 品 Household Appliances	紡 織 品 Fabric Products	家 具 Furniture
定 基 指 數								
民國100年	98.46	96.36	94.27	94.90	94.00	97.94	99.83	92.90
民國101年	99.60	96.96	95.29	96.59	94.39	99.20	100.91	95.74
民國102年	100.51	97.61	96.46	97.82	95.46	99.77	102.70	98.16
民國103年	101.39	98.33	97.68	98.93	96.76	99.41	102.09	98.93
民國104年	100.24	99.20	99.09	99.98	98.43	99.37	99.90	99.94
民國105年	100.00	100.00	100.00	100.00	100.00	100.00	100.00	100.00
民國106年	100.86	100.92	100.55	100.76	100.39	100.52	101.58	101.05
民國107年	101.78	101.79	102.00	102.26	101.76	101.04	102.39	101.92
民國108年	102.42	102.71	102.66	102.67	102.50	101.12	102.90	102.69
11月	102.09	103.00	102.87	102.96	102.69	100.93	103.70	102.54
12月	102.16	103.19	102.81	102.54	102.72	100.71	103.36	103.03
民國109年								
1月	102.36	103.34	102.88	102.60	102.79	100.23	102.93	103.01
2月	102.36	103.40	102.88	102.57	102.80	101.02	103.97	103.15
3月	102.43	103.48	102.95	102.92	102.80	101.32	104.92	103.37
4月	102.23	103.48	102.98	103.06	102.80	101.17	105.31	103.70
5月	102.23	103.50	103.03	102.90	102.91	101.17	105.57	103.08
6月	103.38	103.57	103.10	103.03	102.96	101.47	105.40	102.82
7月	103.33	103.65	102.97	102.95	102.81	101.09	104.80	102.90
8月 r	103.40	103.71	103.37	103.00	103.32	101.26	104.30	102.55
9月 r	103.40	103.78	103.49	102.74	103.54	100.94	103.96	101.62
10月 r	102.39	103.85	103.62	102.98	103.63	100.71	105.17	101.95
11月	102.45	103.89	103.69	102.97	103.72	100.73	105.17	102.95
年 增 率 (%)								
民國100年	0.86	0.36	2.40	4.30	0.71	2.36	7.63	5.84
民國101年	1.16	0.62	1.08	1.78	0.41	1.29	1.08	3.06
民國102年	0.91	0.67	1.23	1.27	1.13	0.57	1.77	2.53
民國103年	0.88	0.74	1.26	1.13	1.36	-0.36	-0.59	0.78
民國104年	-1.13	0.88	1.44	1.06	1.73	-0.04	-2.15	1.02
民國105年	-0.24	0.81	0.92	0.02	1.60	0.63	0.10	0.06
民國106年	0.86	0.92	0.55	0.76	0.39	0.52	1.58	1.05
民國107年	0.91	0.86	1.44	1.49	1.36	0.52	0.80	0.86
民國108年	0.63	0.90	0.65	0.40	0.73	0.08	0.50	0.76
11月	0.36	0.87	0.35	0.46	0.33	-0.33	0.39	1.86
12月	0.47	1.02	0.37	0.17	0.42	-0.51	0.90	1.60
民國109年								
1月	0.75	1.03	0.43	0.27	0.47	0.04	1.83	1.10
2月	0.47	1.02	0.37	0.27	0.39	0.42	2.84	0.94
3月	0.43	1.02	0.41	0.50	0.39	-0.19	2.03	0.67
4月	0.13	0.96	0.42	0.53	0.39	-0.48	2.33	1.20
5月	0.00	0.87	0.44	0.34	0.47	-0.64	1.92	0.40
6月	0.12	0.88	0.49	0.37	0.52	-0.16	2.43	0.23
7月	0.14	0.87	0.29	0.05	0.35	-0.21	1.30	-0.39
8月 r	0.21	0.85	0.56	0.10	0.70	0.28	0.89	-0.30
9月 r	0.19	0.85	0.70	-0.08	0.92	-0.10	0.65	-1.32
10月 r	0.28	0.87	0.76	-0.17	1.00	-0.41	1.89	-1.15
11月	0.35	0.86	0.80	0.01	1.00	-0.20	1.42	0.40

說明：由於受查者延誤或更正報價，最近3個月資料均可能修正。

Table 1-2 Consumer Price Indices by Basic Group (Cont. 2)

Base Period : 2016=100

家庭耐久設備 Household Durable Equipment	餐家 具 及 其 他 品 Tableware & Other Utensils	家庭 管理 費用 Household Operations	水 電 燃 氣 Water, Electricity & Gas Supply	燃 氣 Gas	水 費 Water	電 費 Electricity	公 共 附 加 費 Public Service Charges	Groups	
									10
12.08	13.51	10.83	18.68	4.32	2.17	11.60	0.59	Weight(%)	
FIXED INDEX									
100.73	97.82	98.97	112.99	135.12	96.23	108.78	103.54	2011	
101.30	98.68	98.78	117.24	145.89	96.23	111.39	103.40	2012	
99.80	100.03	98.16	120.26	152.14	96.23	113.84	100.45	2013	
99.76	98.31	98.54	123.26	152.16	96.23	118.70	99.92	2014	
99.44	98.60	99.09	107.88	118.30	96.56	106.50	100.00	2015	
100.00	100.00	100.00	100.00	100.00	100.00	100.00	100.00	2016	
100.16	100.22	101.24	100.84	109.92	100.43	97.56	100.00	2017	
100.16	101.28	101.48	103.40	116.58	100.45	98.76	100.00	2018	
99.30	101.63	101.50	103.35	115.29	100.90	99.03	99.45	2019	
97.99	101.99	101.16	97.76	109.11	100.90	92.39	99.17	NOV.	
97.94	101.26	101.29	97.63	108.48	100.90	92.39	99.17	DEC.	
97.90	100.06	105.22	97.64	108.46	101.00	92.39	99.17	2020	
97.72	102.04	101.47	97.64	108.46	101.00	92.39	99.17	JAN.	
97.64	102.45	101.47	97.14	106.02	101.00	92.39	99.17	FEB.	
97.52	101.76	101.47	95.02	95.68	101.00	92.39	99.17	MAR.	
97.37	102.16	101.94	94.55	93.42	101.00	92.39	99.17	APR.	
97.69	102.99	102.21	107.13	91.57	101.00	112.32	99.17	MAY	
97.17	102.55	101.95	106.92	90.58	101.00	112.32	99.17	JUN.	
97.32	103.33	101.88	106.83	90.11	101.00	112.32	99.17	JUL.	
97.97	102.48	101.88	106.82	90.10	101.00	112.32	99.17	r AUG.	
97.11	101.92	102.54	94.04	90.94	101.00	92.39	99.11	r SEP.	
96.99	101.47	102.07	94.69	94.10	101.00	92.39	99.11	r OCT.	
								NOV.	
ANNUAL		CHANGE		ANNUAL		CHANGE		ANNUAL	
				%				%	
0.27	0.72	0.96	1.44	4.23	1.69	0.06	0.18	2011	
0.57	0.88	-0.19	3.76	7.97	0.00	2.40	-0.14	2012	
-1.48	1.37	-0.63	2.58	4.28	0.00	2.20	-2.85	2013	
-0.04	-1.72	0.39	2.49	0.01	0.00	4.27	-0.53	2014	
-0.32	0.29	0.56	-12.48	-22.25	0.34	-10.28	0.08	2015	
0.56	1.42	0.92	-7.30	-15.47	3.56	-6.10	0.00	2016	
0.16	0.22	1.24	0.84	9.92	0.43	-2.44	0.00	2017	
0.00	1.06	0.24	2.54	6.06	0.02	1.23	0.00	2018	
-0.86	0.35	0.02	-0.05	-1.11	0.45	0.27	-0.55	2019	
-2.23	-0.23	-0.01	-2.02	-8.21	0.45	0.00	-0.83	NOV.	
-1.99	-1.06	0.07	-1.38	-5.85	0.45	0.00	-0.83	DEC.	
-2.35	0.78	3.80	-1.45	-5.95	0.10	0.00	-0.83	2020	
-2.44	1.67	-3.30	-1.45	-5.97	0.10	0.00	-0.83	JAN.	
-3.19	1.04	0.43	-2.88	-11.56	0.10	0.00	-0.83	FEB.	
-3.23	-0.23	0.49	-5.42	-21.62	0.10	0.00	-0.83	MAR.	
-3.25	-0.04	0.88	-6.22	-24.59	0.10	0.00	0.00	APR.	
-1.85	0.03	0.82	-4.84	-22.69	0.10	0.00	0.00	MAY	
-1.05	-0.01	0.91	-4.45	-21.32	0.10	0.00	0.00	JUN.	
-1.16	1.64	0.78	-4.39	-21.17	0.10	0.00	0.00	JUL.	
-0.49	0.66	0.31	-3.84	-19.00	0.10	0.00	0.00	r AUG.	
-1.27	-0.13	1.43	-4.04	-17.51	0.10	0.00	-0.06	r SEP.	
-1.02	-0.51	0.90	-3.14	-13.76	0.10	0.00	-0.06	r OCT.	
								NOV.	

Note : All data are subject to revision 3 months after original publication due to late reports and corrections by respondents.

表 1-2 消費者物價基本分類指數（續 3）

基期：民國105年=100

類 別	交 通 及 通 訊	交 通 通 訊 設 備	交 通 工 具	通 訊 設 備	油 料 費	交 通 維 修 服 務 及 零 件	運 輸 費	通 訊 費
	Transportation & Communication	Equipment For Transportation & Communication	Vehicles	Communication Equipment	Fuels & Lubricants	Services and Vehicle Parts for Transportation & Communication	Transportation Fees	Communication Fees
項 數	30	5	3	2	5	20	7	5
權數(千分比)	147.70	42.53	36.69	5.84	28.46	76.71	28.14	23.71
定 基 指 數								
民國100年	107.73	102.37	99.28	144.50	134.67	101.85	98.14	108.97
民國101年	108.21	102.77	99.89	137.29	142.45	99.61	98.04	101.80
民國102年	108.69	102.00	99.90	125.91	146.30	99.31	98.48	101.20
民國103年	107.39	100.43	99.27	113.73	141.65	99.15	99.78	99.99
民國104年	101.13	100.41	99.86	106.70	106.25	99.78	99.88	100.69
民國105年	100.00	100.00	100.00	100.00	100.00	100.00	100.00	100.00
民國106年	101.81	99.34	99.84	93.65	109.36	100.33	101.57	98.52
民國107年	104.12	97.82	98.92	86.95	123.87	100.45	103.49	95.94
民國108年	102.61	97.67	99.07	84.44	119.96	98.99	102.48	91.45
11月	101.44	97.07	98.59	82.98	118.36	97.64	100.12	89.35
12月	101.78	96.77	98.28	82.74	121.24	97.55	100.99	88.18
民國109年								
1月	102.65	96.54	98.46	80.23	122.38	98.95	104.48	88.67
2月	100.46	96.81	98.81	80.06	112.24	97.78	100.99	88.90
3月	98.37	97.00	98.92	80.67	98.60	97.90	101.49	88.94
4月	94.83	96.85	98.80	80.40	79.90	97.02	99.67	88.12
5月	94.81	96.25	98.28	79.34	82.13	96.67	98.99	87.70
6月	97.11	96.09	98.12	79.18	94.96	97.17	100.47	87.70
7月	98.67	95.90	97.95	78.97	99.58	98.77	104.79	87.70
8月 r	98.90	96.21	98.08	80.18	100.51	98.75	104.42	87.70
9月 r	98.34	96.45	98.51	79.38	99.57	97.86	101.94	87.70
10月 r	99.10	96.32	98.64	77.82	98.86	99.55	106.30	88.09
11月	99.94	96.54	98.79	78.38	97.44	101.42	110.94	88.21
年 增 率 (%)								
民國100年	1.43	0.37	1.22	-16.46	7.31	-0.91	2.12	-5.44
民國101年	0.45	0.39	0.61	-4.99	5.78	-2.20	-0.10	-6.58
民國102年	0.44	-0.75	0.01	-8.29	2.70	-0.30	0.45	-0.59
民國103年	-1.20	-1.54	-0.63	-9.67	-3.18	-0.16	1.32	-1.20
民國104年	-5.83	-0.02	0.59	-6.18	-24.99	0.64	0.10	0.70
民國105年	-1.12	-0.41	0.14	-6.28	-5.88	0.22	0.12	-0.69
民國106年	1.81	-0.66	-0.16	-6.35	9.36	0.33	1.57	-1.48
民國107年	2.27	-1.53	-0.92	-7.15	13.27	0.12	1.89	-2.62
民國108年	-1.45	-0.15	0.15	-2.89	-3.16	-1.45	-0.98	-4.68
11月	-2.14	-0.40	-0.29	-1.18	-5.50	-1.72	-1.64	-5.11
12月	-0.24	-0.27	0.18	-4.19	4.33	-1.89	-0.98	-6.35
民國109年								
1月	0.42	-0.96	-0.33	-5.53	6.68	-1.06	0.93	-5.80
2月	-2.29	-0.84	-0.26	-4.85	-4.18	-2.49	-3.24	-5.31
3月	-4.31	-1.10	-0.52	-5.28	-16.96	-1.61	-0.12	-5.66
4月	-8.54	-1.10	-0.58	-4.60	-35.50	-2.61	-2.72	-5.74
5月	-8.54	-1.83	-1.33	-5.11	-35.28	-1.93	-2.04	-4.63
6月	-5.65	-1.78	-1.07	-6.79	-21.75	-1.91	-2.36	-4.05
7月	-5.10	-2.22	-1.22	-9.56	-18.41	-1.87	-2.70	-3.62
8月 r	-3.75	-1.73	-1.08	-6.56	-15.03	-0.90	-0.09	-3.50
9月 r	-3.33	-1.32	-0.60	-6.46	-16.49	0.33	1.97	-1.90
10月 r	-2.39	-1.20	-0.48	-5.64	-15.96	1.80	5.67	-1.50
11月	-1.48	-0.55	0.20	-5.54	-17.67	3.87	10.81	-1.28

說明：由於受查者延誤或更正報價，最近3個月資料均可能修正。

Table 1-2 Consumer Price Indices by Basic Group (Cont. 3)

Base Period : 2016=100

交通及 工具 零件 費	其他 服務 交通 費	醫 藥 保 健 類	醫 療 費 用	藥 保 健 食 品 及 品	醫 療 保 健 器 材	教 養 娛 樂 類	教 養 費 用	Groups
4	4	21	8	9	4	48	24	Item
16.73	8.12	44.59	21.45	16.10	7.04	136.27	59.13	Weight(%)
FIXED INDEX								
95.61	101.83	96.49	96.74	94.94	100.12	99.00	101.14	2011
96.71	101.15	97.21	97.33	96.00	100.54	99.68	100.91	2012
97.03	99.57	98.21	98.03	98.10	99.77	100.01	100.88	2013
97.57	98.02	98.85	98.45	99.72	99.17	99.94	100.42	2014
98.64	98.87	99.14	98.76	99.74	100.06	99.91	100.11	2015
100.00	100.00	100.00	100.00	100.00	100.00	100.00	100.00	2016
101.38	101.24	101.71	102.23	101.31	99.18	100.29	100.43	2017
102.80	101.72	102.78	104.10	101.43	99.25	100.52	100.93	2018
104.29	103.03	103.65	105.86	101.43	99.48	101.27	101.12	2019
104.80	103.88	104.08	106.51	101.88	99.21	100.77	101.35	NOV.
104.84	103.88	103.94	106.51	101.52	99.16	100.86	101.51	DEC.
105.09	103.44	104.15	106.90	101.82	98.68	102.70	101.76	2020
104.92	103.73	104.04	106.84	101.82	98.19	100.50	101.72	JAN.
104.95	102.92	104.35	106.97	102.32	98.57	99.75	101.72	FEB.
104.91	103.33	104.35	106.94	102.21	98.89	99.59	101.85	MAR.
105.01	103.35	104.29	106.95	102.09	98.80	99.38	101.64	APR.
104.90	103.35	104.81	107.18	102.95	99.37	100.07	101.55	MAY
105.00	103.82	104.66	107.28	102.56	99.06	100.53	101.80	JUN.
105.48	103.93	104.82	107.36	102.97	98.82	100.69	101.87	JUL.
105.45	103.88	104.73	107.36	102.78	98.71	99.87	101.96	r AUG.
105.54	103.86	104.46	107.08	102.46	98.60	100.42	101.76	r SEP.
105.94	104.82	104.59	107.13	102.72	98.67	100.10	101.68	r OCT.
								NOV.
		ANNUAL		CHANGE		(%)		
2.30	0.19	2.01	0.39	5.88	0.66	0.52	-0.14	2011
1.15	-0.67	0.75	0.61	1.12	0.42	0.69	-0.23	2012
0.33	-1.56	1.03	0.72	2.19	-0.77	0.33	-0.03	2013
0.56	-1.56	0.65	0.43	1.65	-0.60	-0.07	-0.46	2014
1.10	0.87	0.29	0.31	0.02	0.90	-0.03	-0.31	2015
1.38	1.14	0.87	1.26	0.26	-0.06	0.09	-0.11	2016
1.38	1.24	1.71	2.23	1.31	-0.82	0.29	0.43	2017
1.40	0.47	1.05	1.83	0.12	0.07	0.23	0.50	2018
1.45	1.29	0.85	1.69	0.00	0.23	0.75	0.19	2019
1.58	1.74	1.09	1.66	0.81	-0.06	1.21	0.32	NOV.
1.50	1.93	1.04	1.63	0.62	0.17	1.11	0.66	DEC.
1.64	1.09	0.96	1.71	0.74	-0.84	3.00	0.90	2020
0.87	2.13	0.75	1.54	0.54	-1.15	-1.49	0.64	JAN.
0.97	0.68	0.73	1.70	0.17	-0.83	-0.38	0.55	FEB.
0.91	0.28	0.94	1.67	0.74	-0.82	-1.80	0.73	MAR.
0.95	0.73	1.07	1.62	1.13	-0.74	-1.76	0.58	APR.
0.94	0.12	1.26	1.23	2.01	-0.43	-1.56	0.55	MAY
0.90	0.33	0.89	0.99	1.30	-0.38	-2.06	0.92	JUN.
0.72	0.34	0.75	0.94	1.16	-0.79	-1.40	0.88	JUL.
0.60	0.62	0.65	0.90	0.92	-0.72	-1.43	0.73	r AUG.
0.59	0.54	0.61	0.56	1.34	-1.00	-1.03	0.43	r SEP.
1.09	0.90	0.49	0.58	0.82	-0.54	-0.66	0.33	r OCT.
								NOV.

Note : All data are subject to revision 3 months after original publication due to late reports and corrections by respondents.

表 1-2 消費者物價基本分類指數（續完）

基期：民國105年=100

類 別	書 報 期 刊	學 雜 費	補 習 及 學 習 費	教 及 養 用 設 備 具	娛 樂 費 用	娛 樂 設 備	娛 樂 服 務
	Book, Newspaper & Periodical	Tuition & Miscellaneous Fees	Tutorial Fees	教 及 養 用 設 備 具 Educational Equipment & Goods	Entertainment Expenses	Entertainment Equipment for Entertainment	Entertainment Services for Entertainment
項 數	5	8	6	5	24	11	13
權數(千分比)	6.22	18.23	19.62	15.05	77.14	21.12	56.02
定 基 指 數							
民國100年	98.25	98.84	97.44	128.20	96.22	109.05	93.14
民國101年	97.95	99.16	97.82	119.61	98.11	106.16	95.99
民國102年	98.35	99.37	99.06	114.63	98.87	103.28	97.74
民國103年	99.04	99.60	99.45	107.90	99.30	100.94	98.88
民國104年	99.41	99.85	99.69	103.04	99.64	99.63	99.65
民國105年	100.00	100.00	100.00	100.00	100.00	100.00	100.00
民國106年	100.44	100.17	101.13	99.95	100.12	99.27	100.34
民國107年	101.46	100.53	102.23	99.53	99.79	97.88	100.72
民國108年	102.97	101.55	103.05	97.25	100.96	97.40	102.62
11月	103.54	102.17	103.30	96.79	99.90	97.29	101.14
12月	103.21	102.17	103.47	97.38	99.94	96.89	101.37
民國109年							
1月	103.70	102.17	103.68	97.91	102.96	97.36	105.39
2月	104.17	102.12	103.79	97.49	99.13	97.96	99.83
3月	104.10	102.12	103.66	97.67	97.81	97.28	98.26
4月	104.03	102.12	103.93	97.87	97.45	96.92	97.89
5月	104.05	102.12	103.93	97.02	97.24	97.24	97.49
6月	103.91	102.12	104.00	96.66	98.51	97.47	99.16
7月	104.05	102.12	104.43	97.00	99.14	98.18	99.76
8月 r	104.17	102.53	104.34	96.84	99.37	99.11	99.72
9月 r	104.65	102.58	104.70	96.51	97.85	98.61	97.80
10月 r	104.78	102.58	104.85	95.50	98.96	98.44	99.41
11月	104.85	102.58	104.95	95.03	98.47	98.23	98.80
年 增 率 (%)							
民國100年	0.23	0.42	1.83	-11.05	1.47	-2.86	2.54
民國101年	-0.31	0.32	0.39	-6.70	1.96	-2.65	3.06
民國102年	0.41	0.21	1.27	-4.16	0.77	-2.71	1.82
民國103年	0.70	0.23	0.39	-5.87	0.43	-2.27	1.17
民國104年	0.37	0.25	0.24	-4.50	0.34	-1.30	0.78
民國105年	0.59	0.15	0.31	-2.95	0.36	0.37	0.35
民國106年	0.44	0.17	1.13	-0.05	0.12	-0.73	0.34
民國107年	1.02	0.36	1.09	-0.42	-0.33	-1.40	0.38
民國108年	1.49	1.01	0.80	-2.29	1.17	-0.49	1.89
11月	1.42	1.50	0.77	-2.31	1.93	0.01	2.81
12月	1.19	1.50	0.99	-1.07	1.47	0.26	2.00
民國109年							
1月	1.23	1.50	1.16	-0.33	4.63	1.10	6.02
2月	1.37	0.86	0.85	-0.16	-3.14	1.01	-4.75
3月	1.26	0.86	0.59	-0.17	-1.10	0.70	-1.73
4月	0.96	0.86	0.84	0.36	-3.73	0.00	-5.16
5月	1.12	0.86	0.83	-0.34	-3.55	-0.51	-4.67
6月	1.15	0.86	0.88	-0.50	-3.17	-0.62	-4.15
7月	1.05	0.86	1.53	0.15	-4.29	0.49	-6.13
8月 r	1.26	0.76	1.45	0.10	-3.13	1.05	-4.72
9月 r	1.44	0.40	1.57	-0.23	-3.09	0.70	-4.48
10月 r	1.46	0.40	1.44	-1.30	-2.17	0.18	-3.02
11月	1.27	0.40	1.60	-1.82	-1.43	0.97	-2.31

說明：由於受查者延誤或更正報價，最近3個月資料均可能修正。

Table 1-2 Consumer Price Indices by Basic Group (Cont. End)

Base Period : 2016=100

雜 項 類	Miscellaneous 香 菸 及 檳 榔 Tobacco & Betel Nuts	美 容 及 品 衛生 用 品 Cosmetic Items	個 人 隨 身 用 品 Personal Effects	個 人 服 務 Services For Nursery & Nursing Care	理 容 服 務 費 Services for Personal Care	其 他 Other Miscellaneous Expenses	Groups
							Weight(%)
FIXED INDEX							
94.54	85.74	98.88	100.72	95.85	94.88	94.89	2011
96.57	89.40	100.05	103.60	97.02	96.08	96.52	2012
97.07	92.57	99.86	99.45	95.69	96.41	97.71	2013
98.36	95.10	99.72	99.30	96.55	98.76	99.34	2014
98.63	96.96	99.05	98.57	97.84	98.92	99.51	2015
100.00	100.00	100.00	100.00	100.00	100.00	100.00	2016
101.90	108.09	100.63	98.15	101.07	102.33	99.91	2017
106.73	135.32	102.02	99.07	100.88	103.86	100.08	2018
107.35	134.29	102.94	101.53	101.49	104.85	100.28	2019
107.05	132.11	103.30	101.98	98.68	105.39	100.31	NOV.
107.31	134.16	103.40	102.33	98.71	104.55	100.34	DEC.
110.01	137.07	102.11	102.73	126.56	106.68	100.32	2020 JAN.
107.86	137.85	103.60	102.73	99.12	105.37	100.30	FEB.
108.04	138.12	103.48	103.97	99.11	105.27	100.29	MAR.
107.95	138.05	102.85	104.21	99.08	105.86	100.21	APR.
108.16	137.57	103.85	104.89	99.13	104.16	100.37	MAY
108.50	136.31	103.65	105.71	101.91	106.08	100.41	JUN.
108.55	134.03	104.62	106.51	99.17	105.99	100.92	JUL.
108.67	133.71	103.88	107.96	99.19	105.99	101.08	r AUG.
108.61	133.89	103.19	108.53	99.20	105.82	101.02	r SEP.
108.20	132.91	101.81	106.71	102.61	104.25	101.06	r OCT.
108.17	133.12	102.86	106.26	99.17	106.19	101.06	NOV.
ANNUAL CHANGE (%)							
1.26	3.00	-0.36	5.62	1.27	0.15	0.48	2011
2.15	4.27	1.18	2.86	1.22	1.26	1.72	2012
0.52	3.55	-0.19	-4.01	-1.37	0.34	1.23	2013
1.33	2.73	-0.14	-0.15	0.90	2.44	1.67	2014
0.27	1.96	-0.67	-0.74	1.34	0.16	0.17	2015
1.39	3.14	0.96	1.45	2.21	1.09	0.49	2016
1.90	8.09	0.63	-1.85	1.07	2.33	-0.09	2017
4.74	25.19	1.38	0.94	-0.19	1.50	0.17	2018
0.58	-0.76	0.90	2.48	0.60	0.95	0.20	2019
1.01	0.62	1.70	3.01	0.90	1.00	0.14	NOV.
0.85	1.86	0.08	3.11	0.91	0.72	0.18	DEC.
3.33	2.01	0.27	2.96	29.22	3.02	0.13	2020 JAN.
-1.78	0.53	1.36	2.93	-23.06	-1.63	0.01	FEB.
0.77	0.39	0.67	3.78	0.85	0.20	0.03	MAR.
0.61	-0.31	0.19	3.96	0.71	0.76	-0.08	APR.
0.87	0.22	0.85	4.26	0.65	0.40	0.09	MAY
1.05	2.43	-0.11	4.07	0.85	1.15	0.12	JUN.
1.52	1.58	1.55	4.25	0.65	1.50	0.65	JUL.
1.52	1.70	0.83	4.55	0.59	0.93	0.85	r AUG.
0.91	1.46	-0.47	4.63	-2.49	0.41	0.72	r SEP.
1.22	0.77	-0.79	3.96	4.00	0.19	0.76	r OCT.
1.05	0.76	-0.43	4.20	0.50	0.76	0.75	NOV.

Note : All data are subject to revision 3 months after original publication due to late reports and corrections by respondents.

表 1-3 消費者物價按商品性質別分類指數

基期：民國105年=100

類 別	商 品 類 Commodity					
	類 指 數 Group Index		非 耐 久 性 消 費 品 Non-durable Consumer Goods		半 耐 久 性 消 費 品 Semi-durable Consumer Goods	耐 久 性 消 費 品 Durable Consumer Goods
	含 食 物 Including Food	不 含 食 物 Excluding Food	含 食 物 Including Food	不 含 食 物 Excluding Food		
項 數	280	121	202	43	43	35
權數(千分比)	463.48	320.73	274.70	131.95	87.13	101.66
定 基 指 數						
民國100年	94.62	104.61	91.69	108.41	97.78	105.43
民國101年	97.82	106.89	95.78	112.32	99.33	105.10
民國102年	98.59	107.55	97.27	114.75	99.38	103.20
民國103年	99.81	107.25	99.36	114.90	100.28	101.23
民國104年	97.83	101.39	96.78	102.89	99.82	100.38
民國105年	100.00	100.00	100.00	100.00	100.00	100.00
民國106年	100.09	101.45	100.28	103.52	99.74	99.65
民國107年	102.12	104.25	103.54	110.42	100.52	98.54
民國108年	102.57	103.88	104.44	109.87	100.35	98.24
11月	102.91	103.97	104.38	108.70	102.92	97.87
12月	102.96	103.96	104.75	109.29	101.90	97.94
民國109年						
1月	102.51	103.57	104.58	109.63	100.12	97.88
2月	101.87	102.80	103.77	108.30	99.05	98.02
3月	101.01	101.74	102.34	105.63	98.59	98.32
4月	100.75	101.40	100.37	101.41	103.08	98.44
5月	100.61	101.25	100.57	102.02	102.15	98.07
6月	101.90	102.79	103.01	106.46	101.38	98.16
7月	101.80	102.82	103.15	107.24	100.31	98.24
8月 r	102.07	102.78	103.70	107.34	99.23	98.92
9月 r	102.19	102.53	103.98	106.84	98.96	98.99
10月 r	102.36	102.90	102.65	104.22	104.63	98.37
11月	102.03	102.60	102.48	104.31	103.43	98.37
年 增 率 (%)						
民國100年	2.39	2.20	2.96	3.37	2.32	-0.35
民國101年	3.38	2.18	4.46	3.61	1.59	-0.31
民國102年	0.79	0.62	1.56	2.16	0.05	-1.81
民國103年	1.24	-0.28	2.15	0.13	0.91	-1.91
民國104年	-1.98	-5.46	-2.60	-10.45	-0.46	-0.84
民國105年	2.22	-1.37	3.33	-2.81	0.18	-0.38
民國106年	0.09	1.45	0.28	3.52	-0.26	-0.35
民國107年	2.03	2.76	3.25	6.67	0.78	-1.11
民國108年	0.44	-0.35	0.87	-0.50	-0.17	-0.30
11月	0.43	-0.35	0.68	-0.86	0.20	-0.14
12月	1.67	0.67	2.52	1.11	0.55	0.17
民國109年						
1月	1.63	0.97	2.50	1.92	0.63	0.05
2月	0.69	0.15	0.77	-0.40	1.34	0.01
3月	-0.37	-1.32	-0.79	-3.47	0.75	-0.11
4月	-1.71	-3.07	-3.34	-8.29	1.14	0.14
5月	-2.36	-3.39	-4.05	-8.30	0.56	-0.27
6月	-1.41	-1.80	-2.53	-4.67	0.92	-0.17
7月	-0.74	-1.39	-1.44	-3.70	0.94	-0.12
8月 r	-0.71	-0.94	-1.49	-2.92	0.84	0.33
9月 r	-1.35	-1.27	-2.49	-3.66	0.75	0.40
10月 r	-1.24	-1.42	-2.26	-3.85	0.25	0.06
11月	-0.86	-1.32	-1.82	-4.04	0.50	0.51

說明：由於受查者延誤或更正報價，最近3個月資料均可能修正。

Table 1-3 Consumer Price Indices by Commodity and Service Group

Base Period : 2016=100

服 務 類	Service							Groups
	外 食 費 Food Away from Home	衣 著 服 務 Apparel Service	居 住 服 務 Housing Service	交 通 通 訊 服 務 及 通 訊 服 務 Transportation & Communication Service	醫 療 保 健 服 務 Medical Care Service	教 養 娛 樂 服 務 Education & Entertainment Service	雜 項 服 務 Miscellaneous Service	
88	12	2	9	18	8	27	12	Item
536.52	97.72	1.14	163.68	73.91	21.45	93.87	84.76	Weight(%)
FIXED INDEX								
95.72	89.53	95.54	96.40	102.00	96.74	96.10	95.28	2011
96.43	91.60	96.64	96.95	99.56	97.33	97.50	96.36	2012
97.15	93.02	97.16	97.56	99.23	98.03	98.60	96.78	2013
98.28	96.37	98.45	98.28	99.05	98.45	99.26	98.59	2014
99.22	98.54	99.73	99.17	99.76	98.76	99.73	98.93	2015
100.00	100.00	100.00	100.00	100.00	100.00	100.00	100.00	2016
101.01	101.99	103.52	100.91	100.40	102.23	100.43	101.06	2017
101.94	104.06	105.01	101.77	100.52	104.10	101.19	101.45	2018
102.63	105.67	107.29	102.62	99.03	105.86	102.71	101.75	2019
102.40	106.11	107.77	102.86	97.63	106.51	102.01	101.34	NOV.
102.46	106.12	107.43	103.03	97.53	106.51	102.18	101.29	DEC.
								2020
104.01	106.43	107.43	103.43	98.98	106.90	104.64	105.84	JAN.
102.51	106.52	107.77	103.23	97.76	106.84	101.32	101.42	FEB.
102.38	106.50	107.84	103.30	97.87	106.97	100.35	101.42	MAR.
102.24	106.59	107.84	103.30	96.97	106.94	100.18	101.42	APR.
102.15	106.59	107.75	103.36	96.58	106.95	99.94	101.33	MAY
102.55	106.60	107.86	103.44	97.13	107.18	100.96	102.01	JUN.
102.88	106.65	107.97	103.49	98.79	107.28	101.41	101.98	JUL.
102.95	106.74	107.64	103.56	98.77	107.36	101.44	102.15	r AUG.
102.65	106.76	107.64	103.64	97.85	107.36	100.38	102.06	r SEP.
103.16	106.87	107.64	103.75	99.59	107.08	101.38	102.41	r OCT.
103.34	106.90	107.62	103.75	101.53	107.13	101.03	102.10	NOV.
ANNUAL CHANGE (%)								
0.64	1.45	0.96	0.41	-1.13	0.39	1.57	0.26	2011
0.74	2.31	1.15	0.57	-2.39	0.61	1.46	1.13	2012
0.75	1.55	0.54	0.63	-0.33	0.72	1.13	0.44	2013
1.16	3.60	1.33	0.74	-0.18	0.43	0.67	1.87	2014
0.96	2.25	1.30	0.91	0.72	0.31	0.47	0.34	2015
0.79	1.48	0.27	0.84	0.24	1.26	0.27	1.08	2016
1.01	1.99	3.52	0.91	0.40	2.23	0.43	1.06	2017
0.92	2.03	1.44	0.85	0.12	1.83	0.76	0.39	2018
0.68	1.55	2.17	0.84	-1.48	1.69	1.50	0.30	2019
0.72	1.49	2.25	0.78	-1.81	1.66	2.09	0.32	NOV.
0.65	1.46	1.44	0.91	-1.97	1.63	1.68	0.29	DEC.
								2020
1.99	1.57	0.80	1.17	-1.12	1.71	4.11	4.79	JAN.
-1.07	1.44	0.52	0.69	-2.61	1.54	-2.49	-4.77	FEB.
0.22	1.21	0.70	0.93	-1.72	1.70	-0.74	0.17	MAR.
-0.34	1.02	0.48	0.88	-2.74	1.67	-2.75	0.14	APR.
-0.21	0.86	0.30	0.84	-2.04	1.62	-2.44	0.19	MAY
-0.17	0.80	0.33	0.85	-2.02	1.23	-2.12	0.32	JUN.
-0.34	0.79	0.78	0.85	-1.97	0.99	-3.21	0.75	JUL.
-0.03	0.76	0.24	0.83	-0.94	0.94	-2.39	0.86	r AUG.
0.10	0.72	0.34	0.82	0.35	0.90	-2.27	0.22	r SEP.
0.62	0.77	0.21	0.92	1.86	0.56	-1.42	1.20	r OCT.
0.92	0.74	-0.14	0.87	3.99	0.58	-0.96	0.75	NOV.

Note : All data are subject to revision 3 months after original publication due to late reports and corrections by respondents.

表 1-4 消費者物價按購買頻度別分類指數

Table 1-4 Consumer Price Indices by Frequency of Purchase Group

基期：民國105年=100

類 別	總（ 不含 指 設 算 租 金 數） All Items Excluding Imputed Rent	每 購	每 購（	每 不
		月 買 至 1 少 次 Items to buy about once a month	季 買 至 1 少 次 每 月 ） Items to buy about once every three months	季 到 購 1 買 次 Items to buy about once longer than three months
項 數	368	70	89	209
權數(千分比)	873.20	224.97	139.53	508.70
定 基 指 數				
民國100年	94.93	91.78	93.24	97.52
民國101年	97.00	94.52	96.53	98.67
民國102年	97.79	96.10	97.30	99.00
民國103年	99.05	98.22	99.16	99.50
民國104年	98.52	97.24	97.86	99.55
民國105年	100.00	100.00	100.00	100.00
民國106年	100.56	100.75	99.90	100.70
民國107年	102.02	102.98	102.62	101.22
民國108年	102.53	103.47	103.66	101.60
11月	102.54	103.51	104.03	101.49
12月	102.58	103.89	103.67	101.50
民國109年				
1月	103.27	103.79	103.43	102.79
2月	102.00	102.51	103.39	101.19
3月	101.46	101.20	102.67	101.02
4月	101.23	99.42	103.01	101.31
5月	101.09	99.68	102.83	101.02
6月	102.01	101.27	104.87	101.35
7月	102.15	101.56	104.55	101.54
8月 r	102.33	102.07	104.81	101.55
9月 r	102.20	102.19	105.19	101.18
10月 r	102.60	102.20	103.72	102.24
11月	102.52	101.96	103.72	102.22
年 增 率 (%)				
民國100年	1.64	1.84	1.57	1.53
民國101年	2.18	2.99	3.53	1.18
民國102年	0.81	1.67	0.80	0.33
民國103年	1.29	2.21	1.91	0.51
民國104年	-0.54	-1.00	-1.31	0.05
民國105年	1.50	2.84	2.19	0.45
民國106年	0.56	0.75	-0.10	0.70
民國107年	1.45	2.21	2.72	0.52
民國108年	0.50	0.48	1.01	0.38
11月	0.53	-0.38	1.71	0.59
12月	1.15	1.63	2.16	0.67
民國109年				
1月	1.97	1.78	2.31	1.97
2月	-0.38	0.11	1.52	-1.10
3月	-0.18	-1.50	1.07	0.05
4月	-1.24	-3.75	0.23	-0.55
5月	-1.52	-4.01	-0.74	-0.63
6月	-0.99	-2.38	-0.91	-0.36
7月	-0.71	-1.68	-0.04	-0.44
8月 r	-0.51	-1.83	0.11	-0.08
9月 r	-0.80	-2.50	-0.45	-0.12
10月 r	-0.43	-1.92	-0.79	0.34
11月	-0.02	-1.50	-0.30	0.72

說明：1.由於受查者延誤或更正報價，最近3個月資料均可能修正。

2.因蔬果查價項目為月變動權，故表列權數為1月至12月平均資料。

表 1-5 消費者物價特殊分類指數

Table 1-5 Other Special Group

Base Period : 2016=100

總 指 數 (不含食物) All Items Excluding Food	總 指 數 (不含蔬菜水果) All Items Excluding Fruits & Vegetables	總 指 數 (不含蔬果及能源) All Items Excluding Fruits, Vegetables & Energy	總 指 數 (不含蔬果水產及能源) All Items Excluding Fruits, Vegetables, Fish, Seafood & Energy	總 指 數 (不含設算租金) All Items Excluding Imputed Rent	Groups
197	301	293	273	368	Item
759.54	967.58	923.20	911.44	873.20	Weight(%)
FIXED INDEX					
99.67	97.18	95.58	95.86	94.93	2011
100.74	98.44	96.53	96.75	97.00	2012
101.34	99.25	97.17	97.37	97.79	2013
101.65	100.39	98.40	98.50	99.05	2014
100.07	99.66	99.17	99.25	98.52	2015
100.00	100.00	100.00	100.00	100.00	2016
101.02	101.26	101.04	100.96	100.56	2017
102.45	102.84	102.26	102.15	102.02	2018
102.60	103.21	102.76	102.65	102.53	2019
102.44	103.10	102.81	102.70	102.54	NOV.
102.48	103.19	102.83	102.72	102.58	DEC.
103.38	103.91	103.55	103.40	103.27	2020
101.98	102.86	102.71	102.57	102.00	JAN.
101.44	102.48	102.67	102.54	101.46	FEB.
101.19	102.30	103.01	102.88	101.23	MAR.
101.07	102.20	102.85	102.73	101.09	APR.
101.99	102.89	102.99	102.87	102.01	MAY
102.23	103.09	103.08	102.97	102.15	JUN.
102.25	103.07	103.04	102.93	102.33	JUL.
101.93	102.86	102.85	102.74	102.20	r AUG.
102.44	103.32	103.60	103.48	102.60	r SEP.
102.43	103.30	103.61	103.50	102.52	r OCT.
					NOV.
ANNUAL CHANGE (%)					
1.11	1.48	1.25	1.12	1.64	2011
1.07	1.30	0.99	0.93	2.18	2012
0.60	0.82	0.66	0.64	0.81	2013
0.31	1.15	1.27	1.16	1.29	2014
-1.55	-0.73	0.78	0.76	-0.54	2015
-0.07	0.34	0.84	0.76	1.50	2016
1.02	1.26	1.04	0.96	0.56	2017
1.42	1.56	1.21	1.18	1.45	2018
0.15	0.36	0.49	0.49	0.50	2019
0.18	0.28	0.54	0.52	0.53	NOV.
0.58	0.63	0.57	0.55	1.15	DEC.
1.65	1.44	1.34	1.33	1.97	2020
-0.82	-0.48	-0.37	-0.36	-0.38	JAN.
-0.55	-0.21	0.32	0.30	-0.18	FEB.
-1.66	-1.10	0.05	0.01	-1.24	MAR.
-1.69	-1.12	0.06	0.05	-1.52	APR.
-0.96	-0.60	0.14	0.13	-0.99	MAY
-0.90	-0.48	0.15	0.15	-0.71	JUN.
-0.49	-0.21	0.31	0.32	-0.51	JUL.
-0.56	-0.32	0.24	0.26	-0.80	r AUG.
-0.25	-0.02	0.51	0.51	-0.43	r SEP.
-0.01	0.19	0.78	0.78	-0.02	r OCT.
					NOV.

Note : All data are subject to revision 3 months after original publication due to late reports and corrections by respondents.

表 1-6 所得層級別消費者物價指數

基期：民國105年=100		(1)整體家庭				(1) General Households			
類	總	食	衣	居	交	醫	教	雜	
別	指	物	著	住	通	藥	養	項	
項	All Items	Food	Clothing	Housing	Transportation & Communication	Health	Education & Entertainment	Miscellaneous	
數	數	類	類	類	類	類	類	類	
權數(千分比)	368	171	23	46	30	21	48	29	
定 基 指 數									
民國100年	95.15	84.21	96.84	98.46	107.73	96.49	99.00	94.54	
民國101年	96.99	87.72	99.28	99.60	108.21	97.21	99.68	96.57	
民國102年	97.76	88.82	99.09	100.51	108.69	98.21	100.01	97.07	
民國103年	98.93	92.15	100.36	101.39	107.39	98.85	99.94	98.36	
民國104年	98.63	95.03	99.80	100.24	101.13	99.14	99.91	98.63	
民國105年	100.00	100.00	100.00	100.00	100.00	100.00	100.00	100.00	
民國106年	100.62	99.63	99.76	100.86	101.81	101.71	100.29	101.90	
民國107年	101.98	100.62	100.05	101.78	104.12	102.78	100.52	106.73	
民國108年	102.55	102.54	99.31	102.42	102.61	103.65	101.27	107.35	
11月	102.60	103.26	104.07	102.09	101.44	104.08	100.77	107.05	
12月	102.66	103.39	102.29	102.16	101.78	103.94	100.86	107.31	
民國109年									
1月	103.28	103.15	99.10	102.36	102.65	104.15	102.70	110.01	
2月	102.17	102.95	96.99	102.36	100.46	104.04	100.50	107.86	
3月	101.71	102.70	95.92	102.43	98.37	104.35	99.75	108.04	
4月	101.51	102.66	103.93	102.23	94.83	104.35	99.59	107.95	
5月	101.40	102.58	102.04	102.23	94.81	104.29	99.38	108.16	
6月	102.21	103.07	100.77	103.38	97.11	104.81	100.07	108.50	
7月	102.34	102.85	98.89	103.33	98.67	104.66	100.53	108.55	
8月 r	102.50	103.45	97.33	103.40	98.90	104.82	100.69	108.67	
9月 r	102.40	104.02	96.65	103.40	98.34	104.73	99.87	108.61	
10月 r	102.75	103.90	106.50	102.39	99.10	104.46	100.42	108.20	
11月	102.69	103.67	104.54	102.45	99.94	104.59	100.10	108.17	
年 增 率 (%)									
民國100年	1.42	2.26	2.87	0.86	1.43	2.01	0.52	1.26	
民國101年	1.93	4.17	2.52	1.16	0.45	0.75	0.69	2.15	
民國102年	0.79	1.25	-0.19	0.91	0.44	1.03	0.33	0.52	
民國103年	1.20	3.75	1.28	0.88	-1.20	0.65	-0.07	1.33	
民國104年	-0.30	3.13	-0.56	-1.13	-5.83	0.29	-0.03	0.27	
民國105年	1.39	5.23	0.20	-0.24	-1.12	0.87	0.09	1.39	
民國106年	0.62	-0.37	-0.24	0.86	1.81	1.71	0.29	1.90	
民國107年	1.35	0.99	0.29	0.91	2.27	1.05	0.23	4.74	
民國108年	0.56	1.91	-0.74	0.63	-1.45	0.85	0.75	0.58	
11月	0.58	1.86	0.24	0.36	-2.14	1.09	1.21	1.01	
12月	1.14	2.99	0.71	0.47	-0.24	1.04	1.11	0.85	
民國109年									
1月	1.86	2.58	1.19	0.75	0.42	0.96	3.00	3.33	
2月	-0.21	1.78	1.97	0.47	-2.29	0.75	-1.49	-1.78	
3月	-0.03	1.61	1.04	0.43	-4.31	0.73	-0.38	0.77	
4月	-0.97	1.27	1.69	0.13	-8.54	0.94	-1.80	0.61	
5月	-1.21	0.30	0.76	0.00	-8.54	1.07	-1.76	0.87	
6月	-0.75	-0.04	1.53	0.12	-5.65	1.26	-1.56	1.05	
7月	-0.51	0.78	1.68	0.14	-5.10	0.89	-2.06	1.52	
8月 r	-0.33	0.17	1.77	0.21	-3.75	0.75	-1.40	1.52	
9月 r	-0.58	-0.73	1.47	0.19	-3.33	0.65	-1.43	0.91	
10月 r	-0.26	-0.28	-0.05	0.28	-2.39	0.61	-1.03	1.22	
11月	0.09	0.40	0.45	0.35	-1.48	0.49	-0.66	1.05	

說明：由於受查者延誤或更正報價，最近3個月資料均可能修正。

Table 1-6 Consumer Price Indices for Households in Different Disposable Income Groups

		(2) 可支配所得最低20%家庭 (2) Lowest 20% Disposable Income Group						Base Period : 2016=100	
總指數	食物類	衣著類	居住類	交通及通訊類	醫藥保健類	教養娛樂類	雜項類	Item	
All Items	Food	Clothing	Housing	Transportation & Communication	Health	Education & Entertainment	Miscellaneous	Groups	
368	171	23	46	30	21	48	29	Item	
1,000.00	283.65	40.54	306.56	108.83	53.37	74.26	132.79	Weight(%)	
FIXED INDEX									
93.92	83.97	97.64	98.51	107.41	96.55	99.81	92.79	2011	
95.89	87.55	99.52	99.73	107.29	97.29	100.04	95.08	2012	
96.81	88.64	99.17	100.71	107.77	98.30	100.08	96.35	2013	
98.30	91.90	100.37	101.58	106.90	99.02	100.00	98.02	2014	
98.37	94.90	99.82	100.34	101.17	99.28	99.92	98.46	2015	
100.00	100.00	100.00	100.00	100.00	100.00	100.00	100.00	2016	
100.58	99.32	99.71	100.99	101.89	101.97	100.21	103.14	2017	
102.13	100.22	99.76	102.07	104.37	103.25	100.67	111.14	2018	
102.86	102.17	98.94	102.73	102.64	104.04	101.25	111.79	2019	
102.99	102.88	103.75	102.38	101.40	104.48	100.77	111.70	NOV.	
103.03	103.00	102.08	102.44	101.76	104.33	100.66	111.93	DEC.	
103.32	102.59	99.29	102.58	102.69	104.54	102.85	113.61	2020	
102.69	102.38	97.28	102.65	100.44	104.46	100.22	113.08	JAN.	
102.25	102.01	96.16	102.68	98.24	104.83	98.92	113.23	FEB.	
102.08	101.98	104.61	102.36	94.56	104.81	98.73	113.15	MAR.	
101.97	101.89	102.47	102.38	94.64	104.77	98.33	113.31	APR.	
102.87	102.63	101.28	103.67	97.03	105.24	99.28	113.20	MAY	
102.87	102.29	99.24	103.66	98.65	105.16	99.96	112.98	JUN.	
103.11	103.08	97.70	103.73	98.84	105.35	100.36	112.92	JUL.	
103.10	103.72	96.98	103.74	98.21	105.28	99.20	112.82	r AUG.	
103.11	103.57	106.19	102.59	98.97	104.97	99.84	112.09	r SEP.	
103.11	103.35	104.64	102.68	99.79	105.11	99.44	112.44	r OCT.	
								NOV.	
		ANNUAL CHANGE (%)							
1.43	2.28	3.97	0.73	0.86	2.60	0.13	1.42	2011	
2.10	4.26	1.93	1.24	-0.11	0.77	0.23	2.47	2012	
0.96	1.25	-0.35	0.98	0.45	1.04	0.04	1.34	2013	
1.54	3.68	1.21	0.86	-0.81	0.73	-0.08	1.73	2014	
0.07	3.26	-0.55	-1.22	-5.36	0.26	-0.08	0.45	2015	
1.66	5.37	0.18	-0.34	-1.16	0.73	0.08	1.56	2016	
0.58	-0.68	-0.29	0.99	1.89	1.97	0.21	3.14	2017	
1.54	0.91	0.05	1.07	2.43	1.26	0.46	7.76	2018	
0.71	1.95	-0.82	0.65	-1.66	0.77	0.58	0.58	2019	
0.69	1.94	0.33	0.36	-2.38	0.98	1.06	1.01	NOV.	
1.32	3.27	1.15	0.52	-0.45	0.88	0.88	0.77	DEC.	
1.70	2.68	1.79	0.75	0.27	0.99	3.21	2.35	2020	
0.44	1.75	2.85	0.61	-2.45	0.82	-1.73	-0.06	JAN.	
0.25	1.49	1.93	0.43	-4.57	0.81	-1.15	1.21	FEB.	
-0.54	1.10	2.75	-0.03	-8.99	1.01	-2.57	1.02	MAR.	
-0.91	0.04	1.42	-0.17	-8.82	1.15	-2.88	1.25	APR.	
-0.52	-0.16	2.47	-0.02	-5.74	1.27	-2.30	1.22	MAY	
-0.22	0.63	2.25	0.04	-5.10	0.96	-2.38	1.45	JUN.	
-0.21	-0.02	2.56	0.12	-3.71	0.86	-1.76	1.30	JUL.	
-0.59	-1.04	2.23	0.14	-3.29	0.77	-2.23	0.83	r AUG.	
-0.30	-0.43	0.11	0.23	-2.41	0.75	-1.76	0.66	r SEP.	
0.12	0.46	0.86	0.29	-1.59	0.60	-1.32	0.66	r OCT.	
								NOV.	

Note : All data are subject to revision 3 months after original publication due to late reports and corrections by respondents.

表 1-6 所得層級別消費者物價指數 (續)

基期：民國105年=100		(3)可支配所得中間60%家庭				(3) Middle 60% Disposable Income Group			
類	總	食	衣	居	交	醫	教	雜	
別	指	物	著	住	通	藥	養	項	
項	All Items	Food	Clothing	Housing	Transportation & Communication	Health	Education & Entertainment	Miscellaneous	
數	數	類	類	類	類	類	類	類	
權數(千分比)	368	171	23	46	30	21	48	29	
定 基 指 數									
民國100年	95.01	84.16	97.25	98.56	107.95	96.60	99.05	93.87	
民國101年	96.87	87.72	99.26	99.71	108.41	97.29	99.66	95.93	
民國102年	97.69	88.83	99.16	100.65	108.94	98.21	99.96	96.89	
民國103年	98.93	92.23	100.33	101.56	107.64	98.83	99.91	98.30	
民國104年	98.62	95.11	99.74	100.31	101.15	99.12	99.90	98.62	
民國105年	100.00	100.00	100.00	100.00	100.00	100.00	100.00	100.00	
民國106年	100.66	99.71	99.69	100.86	101.90	101.79	100.30	102.22	
民國107年	102.08	100.72	100.07	101.77	104.29	102.93	100.37	107.93	
民國108年	102.63	102.62	99.34	102.40	102.65	103.81	101.02	108.44	
11月	102.70	103.35	103.94	102.07	101.52	104.26	100.63	108.01	
12月	102.78	103.47	102.26	102.14	101.89	104.11	100.68	108.40	
民國109年									
1月	103.31	103.26	99.16	102.32	102.71	104.35	102.29	110.88	
2月	102.34	103.04	97.11	102.35	100.47	104.25	100.48	109.06	
3月	101.87	102.80	96.01	102.41	98.15	104.55	99.79	109.19	
4月	101.66	102.75	103.94	102.19	94.39	104.55	99.65	109.10	
5月	101.56	102.67	102.08	102.21	94.46	104.50	99.48	109.27	
6月	102.36	103.17	100.83	103.38	96.90	104.99	100.08	109.52	
7月	102.44	102.96	98.94	103.34	98.35	104.85	100.48	109.52	
8月 r	102.61	103.55	97.38	103.42	98.59	105.02	100.67	109.57	
9月 r	102.55	104.12	96.71	103.42	98.08	104.93	100.02	109.49	
10月 r	102.82	103.99	106.27	102.36	98.67	104.64	100.47	109.03	
11月	102.75	103.77	104.42	102.42	99.30	104.78	100.20	109.09	
年 增 率 (%)									
民國100年	1.47	2.38	3.42	0.84	1.44	2.01	0.47	1.37	
民國101年	1.96	4.23	2.07	1.17	0.43	0.71	0.62	2.19	
民國102年	0.85	1.27	-0.10	0.94	0.49	0.95	0.30	1.00	
民國103年	1.27	3.83	1.18	0.90	-1.19	0.63	-0.05	1.46	
民國104年	-0.31	3.12	-0.59	-1.23	-6.03	0.29	-0.01	0.33	
民國105年	1.40	5.14	0.26	-0.31	-1.14	0.89	0.10	1.40	
民國106年	0.66	-0.29	-0.31	0.86	1.90	1.79	0.30	2.22	
民國107年	1.41	1.01	0.38	0.90	2.35	1.12	0.07	5.59	
民國108年	0.54	1.89	-0.73	0.62	-1.57	0.85	0.65	0.47	
11月	0.57	1.87	0.26	0.35	-2.27	1.09	1.04	0.98	
12月	1.18	2.98	0.78	0.48	-0.22	1.02	0.96	0.93	
民國109年									
1月	1.80	2.60	1.22	0.75	0.50	1.01	2.65	3.05	
2月	-0.07	1.79	1.98	0.51	-2.31	0.80	-1.18	-1.64	
3月	-0.01	1.64	0.99	0.44	-4.59	0.79	-0.27	0.56	
4月	-0.93	1.28	1.65	0.11	-9.09	0.99	-1.47	0.32	
5月	-1.18	0.32	0.75	0.00	-9.06	1.13	-1.45	0.64	
6月	-0.67	-0.01	1.57	0.10	-5.89	1.25	-1.26	1.05	
7月	-0.38	0.82	1.64	0.13	-5.27	0.89	-1.58	1.55	
8月 r	-0.25	0.19	1.71	0.21	-3.96	0.77	-1.02	1.54	
9月 r	-0.55	-0.70	1.42	0.20	-3.64	0.67	-1.06	0.92	
10月 r	-0.26	-0.27	-0.04	0.27	-2.83	0.61	-0.74	1.12	
11月	0.05	0.41	0.46	0.34	-2.19	0.50	-0.43	1.00	

說明：由於受查者延誤或更正報價，最近3個月資料均可能修正。

表 1-7 消費者物價指數銜接表（未經季節調整）

基期：民國105年=100		總指數					
月 MONTH	1月	2月	3月	4月	5月	6月	
年 YEAR	JAN.	FEB.	MAR.	APR.	MAY	JUNE	
民國 48年	10.29	10.37	10.53	10.52	10.53	10.70	
民國 49年	11.57	11.83	12.25	12.83	12.77	13.14	
民國 50年	13.67	13.93	13.93	14.03	14.04	14.04	
民國 51年	14.11	14.27	14.22	14.28	14.47	14.39	
民國 52年	14.76	14.77	14.80	14.90	14.77	14.64	
民國 53年	14.73	14.75	14.70	14.61	14.66	14.54	
民國 54年	14.61	14.56	14.51	14.56	14.64	14.71	
民國 55年	14.85	14.64	14.62	14.72	14.75	15.10	
民國 56年	15.25	15.54	15.27	15.24	15.30	15.42	
民國 57年	15.88	15.76	15.81	16.48	16.57	16.87	
民國 58年	16.90	17.12	17.06	17.14	16.95	17.10	
民國 59年	17.53	17.82	17.93	18.02	17.93	17.79	
民國 60年	18.73	18.65	18.56	18.52	18.54	18.54	
民國 61年	18.61	19.01	18.97	18.99	19.08	19.28	
民國 62年	18.88	19.15	19.09	19.37	19.62	19.83	
民國 63年	26.39	30.40	30.82	30.61	30.36	30.26	
民國 64年	31.91	31.95	31.68	31.89	31.91	32.63	
民國 65年	32.84	32.96	33.22	33.30	33.13	33.00	
民國 66年	33.89	34.44	34.31	34.57	34.72	35.81	
民國 67年	36.33	36.60	36.64	37.32	37.30	37.26	
民國 68年	38.57	38.75	39.28	40.06	40.40	40.82	
民國 69年	45.01	45.91	46.16	46.39	47.27	48.53	
民國 70年	55.24	56.18	56.43	56.65	56.43	56.97	
民國 71年	58.02	57.84	57.99	58.14	58.49	58.61	
民國 72年	59.07	59.66	59.91	60.17	59.76	60.20	
民國 73年	58.39	58.98	59.14	59.25	59.97	59.92	
民國 74年	59.34	59.81	59.84	59.55	59.36	59.27	
民國 75年	59.09	59.25	59.24	59.39	59.47	59.62	
民國 76年	59.91	59.79	59.32	59.53	59.54	59.58	
民國 77年	60.24	60.00	59.66	59.74	60.41	60.78	
民國 78年	61.91	62.45	62.60	63.16	63.63	63.46	
民國 79年	64.29	64.20	64.68	65.32	66.00	65.75	
民國 80年	67.50	67.90	67.57	68.01	68.24	68.40	
民國 81年	70.04	70.66	70.75	71.90	72.14	71.94	
民國 82年	72.60	72.82	73.05	73.89	73.64	75.07	
民國 83年	74.71	75.68	75.47	76.16	76.86	76.67	
民國 84年	78.62	78.28	78.39	79.54	79.39	80.25	
民國 85年	80.42	81.22	80.75	81.78	81.68	82.16	
民國 86年	82.01	82.89	81.63	82.19	82.30	83.67	
民國 87年	83.65	83.13	83.65	83.93	83.67	84.88	
民國 88年	83.98	84.88	83.26	83.85	84.08	84.16	
民國 89年	84.41	85.66	84.19	84.89	85.42	85.30	
民國 90年	86.40	84.78	84.55	85.25	85.23	85.18	
民國 91年	84.95	85.98	84.56	85.43	85.01	85.27	
民國 92年	85.87	84.68	84.41	85.33	85.28	84.79	
民國 93年	85.88	85.22	85.16	86.14	86.06	86.26	
民國 94年	86.30	86.87	87.12	87.56	88.04	88.32	
民國 95年	88.61	87.73	87.48	88.63	89.44	89.85	
民國 96年	88.92	89.26	88.22	89.24	89.42	89.97	
民國 97年	91.54	92.71	91.71	92.70	92.74	94.44	
民國 98年	92.89	91.47	91.57	92.27	92.66	92.57	
民國 99年	93.13	93.62	92.73	93.51	93.36	93.68	
民國 100年	94.15	94.86	94.03	94.73	94.91	95.50	
民國 101年	96.37	95.09	95.21	96.09	96.57	97.19	
民國 102年	97.45	97.91	96.50	97.10	97.28	97.77	
民國 103年	98.25	97.87	98.05	98.71	98.86	99.37	
民國 104年	97.33	97.67	97.45	97.90	98.14	98.81	
民國 105年	98.12	100.02	99.41	99.73	99.35	99.70	
民國 106年	100.32	99.96	99.59	99.83	99.94	100.70	
民國 107年	101.21	102.16	101.17	101.83	101.69	102.11	
民國 108年	101.39	102.38	101.74	102.50	102.64	102.98	
民國 109年	103.28	102.17	101.71	101.51	101.40	102.21	

說明：1.由於受查者延誤或更正報價，最近3個月資料均可能修正。

2.表列指數民國59年(含)以前係依據原台灣省政府編布之指數銜接。

Table 1-7 Time Series of Consumer Price Indices (Not Seasonally Adjusted)

All Items Index						Base Period : 2016=100	
7月	8月	9月	10月	11月	12月	年指數	月 MONTH
JULY	AUG.	SEP.	OCT.	NOV.	DEC.	YEARLY INDEX	年 YEAR
11.04	11.64	12.00	11.81	11.48	11.46	11.03	1959
13.24	13.82	14.00	13.87	13.89	13.64	13.07	1960
13.98	14.15	14.36	14.46	14.34	14.21	14.10	1961
14.17	14.31	14.66	14.93	14.73	14.62	14.43	1962
14.46	14.49	14.94	14.93	14.75	14.71	14.74	1963
14.43	14.59	14.80	15.02	15.00	14.80	14.72	1964
14.73	14.81	14.89	14.77	14.80	14.89	14.71	1965
15.12	15.04	15.36	15.46	15.25	15.14	15.00	1966
15.62	15.59	15.75	15.67	15.65	15.80	15.51	1967
17.15	17.59	17.33	17.44	17.11	16.76	16.73	1968
17.45	17.80	17.79	19.40	18.56	17.73	17.58	1969
18.08	18.61	19.09	18.80	18.57	18.39	18.21	1970
18.55	18.87	18.86	18.99	18.93	18.89	18.72	1971
19.45	20.13	20.08	19.30	19.05	19.38	19.28	1972
20.39	20.84	21.72	23.43	23.90	24.04	20.86	1973
30.66	31.00	32.00	31.94	32.40	32.21	30.75	1974
32.63	32.75	32.71	33.13	32.86	32.28	32.36	1975
33.14	33.38	33.35	33.17	33.09	33.45	33.17	1976
35.85	37.43	36.91	36.51	35.89	35.71	35.50	1977
37.16	37.84	38.42	38.74	38.61	38.44	37.56	1978
41.19	42.25	43.63	43.51	42.89	43.25	41.22	1979
48.87	49.99	51.92	52.84	52.91	52.85	49.05	1980
57.19	57.75	58.44	58.12	57.73	57.65	57.07	1981
58.58	60.35	59.79	59.31	58.83	59.05	58.75	1982
59.53	59.50	59.68	59.66	59.16	58.35	59.55	1983
59.76	59.98	60.18	59.94	59.60	59.31	59.54	1984
59.33	59.07	60.05	59.99	59.15	58.54	59.44	1985
59.47	59.80	61.32	61.19	60.34	60.07	59.85	1986
60.27	60.76	60.98	60.43	60.60	61.23	60.16	1987
60.78	61.64	61.84	62.28	61.96	61.91	60.94	1988
63.16	63.69	65.36	65.98	64.28	63.85	63.63	1989
66.19	67.29	69.62	68.12	66.81	66.76	66.25	1990
68.87	69.03	69.13	69.81	70.02	69.35	68.65	1991
71.42	71.10	73.39	73.36	72.19	71.72	71.72	1992
73.77	73.46	73.93	74.26	74.42	75.04	73.83	1993
76.83	78.64	78.88	78.02	77.31	77.03	76.86	1994
79.78	79.98	80.46	80.26	80.58	80.55	79.67	1995
80.94	84.02	83.55	83.22	83.16	82.58	82.12	1996
83.62	83.53	84.08	82.95	82.73	82.80	82.87	1997
84.32	83.91	84.42	85.09	85.96	84.55	84.26	1998
83.63	84.87	84.91	85.44	85.19	84.68	84.41	1999
84.84	85.10	86.29	86.31	87.11	86.07	85.47	2000
84.92	85.48	85.85	87.15	86.12	84.62	85.46	2001
85.28	85.25	85.19	85.67	85.64	85.27	85.29	2002
84.44	84.75	85.01	85.62	85.24	85.22	85.05	2003
87.25	86.91	87.38	87.66	86.54	86.60	86.42	2004
89.35	90.01	90.14	90.07	88.71	88.51	88.42	2005
90.05	89.51	89.02	89.00	88.92	89.11	88.95	2006
89.76	90.95	91.79	93.74	93.19	92.08	90.55	2007
94.97	95.21	94.64	95.98	94.99	93.24	93.74	2008
92.75	94.43	93.80	94.16	93.46	93.01	92.92	2009
93.97	93.98	94.08	94.70	94.88	94.16	93.82	2010
95.22	95.25	95.37	95.88	95.86	96.07	95.15	2011
97.56	98.51	98.19	98.12	97.38	97.62	96.99	2012
97.62	97.74	99.02	98.75	98.04	97.95	97.76	2013
99.34	99.77	99.72	99.79	98.88	98.54	98.93	2014
98.71	99.33	100.01	100.10	99.41	98.67	98.63	2015
99.93	99.89	100.35	101.80	101.37	100.34	100.00	2016
100.70	100.85	100.84	101.46	101.71	101.56	100.62	2017
102.47	102.40	102.57	102.64	102.01	101.50	101.98	2018
102.86	102.84	103.00	103.02	102.60	102.66	102.55	2019
102.34	r 102.50	102.40	r 102.75	102.69		102.27	2020

Note : 1.All data are subject to revision 3 months after original publication due to late reports and corrections by respondents.

2.Indices of 1970 and before were sourcing from Taiwan Province.

表 1-8 消費者物價指數銜接表（經季節調整）

基期：民國105年=100		總指數					
月 MONTH	1月	2月	3月	4月	5月	6月	
年 YEAR	JAN.	FEB.	MAR.	APR.	MAY	JUNE	
民國 48年	10.63	10.55	10.65	10.59	10.61	10.76	
民國 49年	11.89	12.00	12.38	12.90	12.86	13.21	
民國 50年	13.96	14.09	14.06	14.13	14.13	14.14	
民國 51年	14.34	14.42	14.37	14.39	14.55	14.51	
民國 52年	14.94	14.89	14.96	15.03	14.86	14.76	
民國 53年	14.87	14.88	14.88	14.76	14.79	14.66	
民國 54年	14.72	14.71	14.71	14.75	14.81	14.82	
民國 55年	14.99	14.82	14.86	14.92	14.95	15.21	
民國 56年	15.44	15.73	15.52	15.44	15.53	15.54	
民國 57年	16.11	15.95	16.05	16.67	16.83	17.02	
民國 58年	17.18	17.31	17.30	17.33	17.20	17.29	
民國 59年	17.84	18.00	18.16	18.23	18.20	18.03	
民國 60年	19.06	18.82	18.79	18.73	18.83	18.85	
民國 61年	18.91	19.15	19.22	19.22	19.39	19.60	
民國 62年	19.15	19.30	19.34	19.61	19.97	20.17	
民國 63年	26.69	30.59	31.15	30.92	30.79	30.66	
民國 64年	32.22	32.15	32.03	32.16	32.33	33.01	
民國 65年	33.16	33.17	33.60	33.55	33.54	33.36	
民國 66年	34.27	34.67	34.73	34.79	35.12	36.13	
民國 67年	36.79	36.82	37.09	37.56	37.70	37.54	
民國 68年	39.12	39.01	39.74	40.31	40.81	41.08	
民國 69年	45.68	46.22	46.64	46.67	47.72	48.82	
民國 70年	56.01	56.57	56.91	56.98	56.90	57.24	
民國 71年	58.86	58.25	58.40	58.48	58.95	58.87	
民國 72年	59.89	60.07	60.30	60.53	60.19	60.46	
民國 73年	59.18	59.40	59.56	59.62	60.42	60.19	
民國 74年	60.07	60.27	60.35	59.98	59.82	59.57	
民國 75年	59.77	59.73	59.85	59.87	59.94	59.95	
民國 76年	60.54	60.35	60.03	60.04	59.98	59.94	
民國 77年	60.88	60.63	60.44	60.25	60.80	61.17	
民國 78年	62.57	63.17	63.43	63.67	63.97	63.86	
民國 79年	65.01	64.95	65.49	65.83	66.30	66.15	
民國 80年	68.87	68.80	68.57	68.59	68.90	68.94	
民國 81年	71.21	71.42	71.46	72.41	72.73	72.69	
民國 82年	73.69	73.94	74.10	74.24	74.05	75.06	
民國 83年	75.98	76.28	76.61	76.59	77.35	77.20	
民國 84年	79.08	79.42	79.62	80.06	80.12	80.57	
民國 85年	81.72	81.77	82.00	82.36	82.48	82.78	
民國 86年	83.11	83.58	83.03	82.89	83.19	83.93	
民國 87年	83.91	84.01	84.53	84.62	84.41	85.26	
民國 88年	85.17	85.14	84.74	84.62	84.77	84.88	
民國 89年	85.39	86.33	85.83	85.78	86.08	86.00	
民國 90年	86.29	86.03	86.02	85.73	85.67	85.53	
民國 91年	86.06	86.12	85.80	85.85	85.56	85.53	
民國 92年	86.13	85.72	86.04	86.02	85.47	85.32	
民國 93年	86.11	86.81	86.84	86.95	86.62	86.73	
民國 94年	87.11	87.74	88.04	88.35	88.33	88.70	
民國 95年	89.11	89.22	89.18	89.10	89.97	89.94	
民國 96年	90.30	90.37	90.15	90.29	90.15	90.38	
民國 97年	92.42	92.76	93.02	93.45	93.38	94.70	
民國 98年	92.99	92.96	92.98	93.24	93.27	93.22	
民國 99年	94.09	94.22	94.29	94.35	94.06	94.33	
民國 100年	94.81	95.58	95.42	95.61	95.64	95.77	
民國 101年	96.29	96.48	96.57	97.00	97.04	97.03	
民國 102年	98.47	98.52	97.98	98.10	98.22	98.26	
民國 103年	98.93	99.08	99.56	99.72	99.82	99.82	
民國 104年	98.46	98.33	99.00	98.85	98.97	99.06	
民國 105年	99.15	99.40	99.69	99.89	100.05	100.01	
民國 106年	100.40	100.76	100.66	100.74	100.84	100.85	
民國 107年	102.17	102.28	102.40	102.61	102.44	102.61	
民國 108年	102.42	102.82	103.01	103.19	103.23	103.22	
民國 109年	103.52	103.34	103.06	102.32	102.18	102.59	

說明：由於受查者延誤或更正報價，最近3個月資料均可能修正。

Table 1-8 Time Series of Consumer Price Indices (Seasonally Adjusted)

All Items Index						Base Period : 2016=100
7月	8月	9月	10月	11月	12月	月 MONTH
JULY	AUG.	SEP.	OCT.	NOV.	DEC.	年 YEAR
11.16	11.67	11.78	11.60	11.44	11.69	1959
13.41	13.87	13.81	13.68	13.87	13.88	1960
14.19	14.23	14.20	14.27	14.33	14.41	1961
14.41	14.41	14.54	14.74	14.73	14.77	1962
14.70	14.60	14.85	14.74	14.76	14.83	1963
14.64	14.68	14.69	14.85	15.02	14.91	1964
14.85	14.88	14.78	14.59	14.84	15.03	1965
15.16	15.03	15.23	15.30	15.32	15.34	1966
15.62	15.51	15.57	15.51	15.74	16.09	1967
17.14	17.44	17.11	17.28	17.20	17.10	1968
17.47	17.61	17.51	19.26	18.67	18.08	1969
18.16	18.43	18.75	18.67	18.65	18.70	1970
18.68	18.72	18.46	18.87	18.99	19.13	1971
19.61	20.06	19.63	19.18	19.07	19.56	1972
20.56	20.82	21.27	23.35	23.95	24.22	1973
30.86	31.03	31.61	31.88	32.54	32.46	1974
32.84	32.77	32.33	33.05	33.06	32.62	1975
33.36	33.35	32.97	33.02	33.36	33.89	1976
36.13	37.36	36.54	36.31	36.22	36.24	1977
37.46	37.72	38.02	38.49	39.00	39.04	1978
41.55	42.16	43.22	43.25	43.32	43.88	1979
49.27	49.95	51.54	52.64	53.38	53.55	1980
57.61	57.76	58.11	57.98	58.23	58.38	1981
58.97	60.42	59.48	59.21	59.33	59.81	1982
59.91	59.60	59.40	59.59	59.63	59.10	1983
60.15	60.10	59.94	59.84	60.04	60.06	1984
59.72	59.16	59.84	59.83	59.54	59.24	1985
59.88	59.85	61.10	60.97	60.69	60.76	1986
60.72	60.75	60.72	60.14	60.94	61.93	1987
61.24	61.58	61.52	61.97	62.30	62.64	1988
63.64	63.59	65.02	65.68	64.63	64.65	1989
66.68	67.21	69.28	67.84	67.19	67.63	1990
69.49	69.77	69.74	70.27	70.81	70.82	1991
72.41	71.98	73.01	73.63	73.24	73.04	1992
74.78	74.53	74.72	75.05	75.29	75.68	1993
77.69	78.42	78.57	78.27	78.12	78.05	1994
80.88	81.05	81.09	80.94	81.33	81.47	1995
82.04	83.64	83.85	83.69	83.78	83.41	1996
84.39	84.09	84.16	83.37	83.16	83.54	1997
85.32	84.65	85.05	84.89	85.58	85.04	1998
84.66	85.31	85.37	85.55	85.43	85.40	1999
85.83	85.83	86.46	86.44	86.56	86.61	2000
85.80	85.83	86.10	86.50	86.22	85.37	2001
85.75	85.83	85.63	85.63	85.75	85.54	2002
85.20	85.20	85.12	85.43	85.63	85.85	2003
87.02	87.49	87.72	87.73	86.84	87.14	2004
89.61	89.55	89.53	88.73	88.77	88.93	2005
89.95	89.58	89.46	88.83	89.29	89.81	2006
90.79	91.55	91.82	92.24	92.35	92.59	2007
94.98	94.66	94.29	94.36	94.03	93.17	2008
93.20	93.81	93.93	93.90	93.56	93.53	2009
94.52	94.45	94.50	94.68	94.93	94.75	2010
95.79	95.71	95.80	95.97	96.19	96.37	2011
97.26	97.72	97.89	98.08	97.79	98.09	2012
98.15	98.08	98.37	98.11	98.29	98.56	2013
99.79	99.97	99.95	99.84	99.31	99.22	2014
99.00	99.04	99.17	99.49	99.27	99.18	2015
100.00	99.89	100.06	100.52	100.72	100.60	2016
100.89	100.90	101.05	101.45	102.21	102.29	2017
102.81	102.84	102.98	102.89	102.58	102.23	2018
103.21	103.12	103.49	103.21	103.17	103.39	2019
102.75	102.91	103.02	102.93	103.29		2020

Note : All data are subject to revision 3 months after original publication due to late reports and corrections by respondents.

表 1-9 民國 109年 11月 以各年月為基期之消費者物價指數－稅務專用
(本表係以各年 (月) 為 100 時，109年11月所當之指數)

基期：各年月 = 100

月 MONTH	1月	2月	3月	4月	5月	6月
年 YEAR	JAN.	FEB.	MAR.	APR.	MAY	JUNE
民國 48年	998.0	990.3	975.2	976.1	975.2	959.7
民國 49年	887.6	868.0	838.3	800.4	804.2	781.5
民國 50年	751.2	737.2	737.2	731.9	731.4	731.4
民國 51年	727.8	719.6	722.2	719.1	709.7	713.6
民國 52年	695.7	695.3	693.9	689.2	695.3	701.4
民國 53年	697.1	696.2	698.6	702.9	700.5	706.3
民國 54年	702.9	705.3	707.7	705.3	701.4	698.1
民國 55年	691.5	701.4	702.4	697.6	696.2	680.1
民國 56年	673.4	660.8	672.5	673.8	671.2	666.0
民國 57年	646.7	651.6	649.5	623.1	619.7	608.7
民國 58年	607.6	599.8	601.9	599.1	605.8	600.5
民國 59年	585.8	576.3	572.7	569.9	572.7	577.2
民國 60年	548.3	550.6	553.3	554.5	553.9	553.9
民國 61年	551.8	540.2	541.3	540.8	538.2	532.6
民國 62年	543.9	536.2	537.9	530.1	523.4	517.9
民國 63年	389.1	337.8	333.2	335.5	338.2	339.4
民國 64年	321.8	321.4	324.1	322.0	321.8	314.7
民國 65年	312.7	311.6	309.1	308.4	310.0	311.2
民國 66年	303.0	298.2	299.3	297.0	295.8	286.8
民國 67年	282.7	280.6	280.3	275.2	275.3	275.6
民國 68年	266.2	265.0	261.4	256.3	254.2	251.6
民國 69年	228.1	223.7	222.5	221.4	217.2	211.6
民國 70年	185.9	182.8	182.0	181.3	182.0	180.3
民國 71年	177.0	177.5	177.1	176.6	175.6	175.2
民國 72年	173.8	172.1	171.4	170.7	171.8	170.6
民國 73年	175.9	174.1	173.6	173.3	171.2	171.4
民國 74年	173.1	171.7	171.6	172.4	173.0	173.3
民國 75年	173.8	173.3	173.3	172.9	172.7	172.2
民國 76年	171.4	171.8	173.1	172.5	172.5	172.4
民國 77年	170.5	171.2	172.1	171.9	170.0	169.0
民國 78年	165.9	164.4	164.0	162.6	161.4	161.8
民國 79年	159.7	160.0	158.8	157.2	155.6	156.2
民國 80年	152.1	151.2	152.0	151.0	150.5	150.1
民國 81年	146.6	145.3	145.1	142.8	142.3	142.7
民國 82年	141.4	141.0	140.6	139.0	139.4	136.8
民國 83年	137.5	135.7	136.1	134.8	133.6	133.9
民國 84年	130.6	131.2	131.0	129.1	129.3	128.0
民國 85年	127.7	126.4	127.2	125.6	125.7	125.0
民國 86年	125.2	123.9	125.8	124.9	124.8	122.7
民國 87年	122.8	123.5	122.8	122.4	122.7	121.0
民國 88年	122.3	121.0	123.3	122.5	122.1	122.0
民國 89年	121.7	119.9	122.0	121.0	120.2	120.4
民國 90年	118.9	121.1	121.5	120.5	120.5	120.6
民國 91年	120.9	119.4	121.4	120.2	120.8	120.4
民國 92年	119.6	121.3	121.7	120.3	120.4	121.1
民國 93年	119.6	120.5	120.6	119.2	119.3	119.0
民國 94年	119.0	118.2	117.9	117.3	116.6	116.3
民國 95年	115.9	117.1	117.4	115.9	114.8	114.3
民國 96年	115.5	115.0	116.4	115.1	114.8	114.1
民國 97年	112.2	110.8	112.0	110.8	110.7	108.7
民國 98年	110.6	112.3	112.1	111.3	110.8	110.9
民國 99年	110.3	109.7	110.7	109.8	110.0	109.6
民國 100年	109.1	108.3	109.2	108.4	108.2	107.5
民國 101年	106.6	108.0	107.9	106.9	106.3	105.7
民國 102年	105.4	104.9	106.4	105.8	105.6	105.0
民國 103年	104.5	104.9	104.7	104.0	103.9	103.3
民國 104年	105.5	105.1	105.4	104.9	104.6	103.9
民國 105年	104.7	102.7	103.3	103.0	103.4	103.0
民國 106年	102.4	102.7	103.1	102.9	102.8	102.0
民國 107年	101.5	100.5	101.5	100.8	101.0	100.6
民國 108年	101.3	100.3	100.9	100.2	100.0	99.7
民國 109年	99.4	100.5	101.0	101.2	101.3	100.5

說明：1.本表可由表1-7之最新月份指數/各年(月)指數x100計算而得，取至小數一位。

2.由於受查者延誤或更正報價，本表所載資料於公布後3個月內均可能修正。

Table 1-9 Nov. 2020 Consumer Price Indices Using Each Year or Each Month as Base
(The present figures are calculated on their corresponding base periods)

Base : Each Year or Month=100

7月	8月	9月	10月	11月	12月	年指數 YEARLY INDEX	月 MONTH 年 YEAR
JULY	AUG.	SEP.	OCT.	NOV.	DEC.		
930.2	882.2	855.8	869.5	894.5	896.1	931.0	1959
775.6	743.1	733.5	740.4	739.3	752.9	785.7	1960
734.5	725.7	715.1	710.2	716.1	722.7	728.3	1961
724.7	717.6	700.5	687.8	697.1	702.4	711.6	1962
710.2	708.7	687.3	687.8	696.2	698.1	696.7	1963
711.6	703.8	693.9	683.7	684.6	693.9	697.6	1964
697.1	693.4	689.7	695.3	693.9	689.7	698.1	1965
679.2	682.8	668.6	664.2	673.4	678.3	684.6	1966
657.4	658.7	652.0	655.3	656.2	649.9	662.1	1967
598.8	583.8	592.6	588.8	600.2	612.7	613.8	1968
588.5	576.9	577.2	529.3	553.3	579.2	584.1	1969
568.0	551.8	537.9	546.2	553.0	558.4	563.9	1970
553.6	544.2	544.5	540.8	542.5	543.6	548.6	1971
528.0	510.1	511.4	532.1	539.1	529.9	532.6	1972
503.6	492.8	472.8	438.3	429.7	427.2	492.3	1973
334.9	331.3	320.9	321.5	316.9	318.8	334.0	1974
314.7	313.6	313.9	310.0	312.5	318.1	317.3	1975
309.9	307.6	307.9	309.6	310.3	307.0	309.6	1976
286.4	274.4	278.2	281.3	286.1	287.6	289.3	1977
276.3	271.4	267.3	265.1	266.0	267.1	273.4	1978
249.3	243.1	235.4	236.0	239.4	237.4	249.1	1979
210.1	205.4	197.8	194.3	194.1	194.3	209.4	1980
179.6	177.8	175.7	176.7	177.9	178.1	179.9	1981
175.3	170.2	171.8	173.1	174.6	173.9	174.8	1982
172.5	172.6	172.1	172.1	173.6	176.0	172.4	1983
171.8	171.2	170.6	171.3	172.3	173.1	172.5	1984
173.1	173.8	171.0	171.2	173.6	175.4	172.8	1985
172.7	171.7	167.5	167.8	170.2	171.0	171.6	1986
170.4	169.0	168.4	169.9	169.5	167.7	170.7	1987
169.0	166.6	166.1	164.9	165.7	165.9	168.5	1988
162.6	161.2	157.1	155.6	159.8	160.8	161.4	1989
155.1	152.6	147.5	150.7	153.7	153.8	155.0	1990
149.1	148.8	148.5	147.1	146.7	148.1	149.6	1991
143.8	144.4	139.9	140.0	142.2	143.2	143.2	1992
139.2	139.8	138.9	138.3	138.0	136.8	139.1	1993
133.7	130.6	130.2	131.6	132.8	133.3	133.6	1994
128.7	128.4	127.6	127.9	127.4	127.5	128.9	1995
126.9	122.2	122.9	123.4	123.5	124.4	125.0	1996
122.8	122.9	122.1	123.8	124.1	124.0	123.9	1997
121.8	122.4	121.6	120.7	119.5	121.5	121.9	1998
122.8	121.0	120.9	120.2	120.5	121.3	121.7	1999
121.0	120.7	119.0	119.0	117.9	119.3	120.1	2000
120.9	120.1	119.6	117.8	119.2	121.4	120.2	2001
120.4	120.5	120.5	119.9	119.9	120.4	120.4	2002
121.6	121.2	120.8	119.9	120.5	120.5	120.7	2003
117.7	118.2	117.5	117.1	118.7	118.6	118.8	2004
114.9	114.1	113.9	114.0	115.8	116.0	116.1	2005
114.0	114.7	115.4	115.4	115.5	115.2	115.4	2006
114.4	112.9	111.9	109.5	110.2	111.5	113.4	2007
108.1	107.9	108.5	107.0	108.1	110.1	109.5	2008
110.7	108.7	109.5	109.1	109.9	110.4	110.5	2009
109.3	109.3	109.2	108.4	108.2	109.1	109.5	2010
107.8	107.8	107.7	107.1	107.1	106.9	107.9	2011
105.3	104.2	104.6	104.7	105.5	105.2	105.9	2012
105.2	105.1	103.7	104.0	104.7	104.8	105.0	2013
103.4	102.9	103.0	102.9	103.9	104.2	103.8	2014
104.0	103.4	102.7	102.6	103.3	104.1	104.1	2015
102.8	102.8	102.3	100.9	101.3	102.3	102.7	2016
102.0	101.8	101.8	101.2	101.0	101.1	102.1	2017
100.2	100.3	100.1	100.0	100.7	101.2	100.7	2018
99.8	99.9	99.7	99.7	100.1	100.0	100.1	2019
100.3	100.2	100.3	99.9	100.0		100.4	2020

Note : 1. The present figures are calculated on their corresponding base periods and rounded to the first digit after the decimal point.

2. All data are subject to revision 3 months after original publication due to late reports and corrections by respondents.

表 2-1 躉售物價指數變動分析表

基期：民國105年=100

類	別	行業碼 Industry Code	項 數 Item	106年12月 相對重要性 Relative Importance, December 2017 (%)	本年11月份 指數 This Month Index
Groups					
總指數	All Items		1,117	1,000.00	93.52
依內外銷別	By Waygoing				
內銷品	Domestic Sales		836	611.75	96.48
國產內銷品	Domestic Sales Excluding Imports		548	289.14	99.44
進口品	Imports		288	322.60	93.78
出口品	Exports		281	388.26	88.91
依產地來源別	By Producing Place				
國產品	Domestic Products		829	677.40	93.41
進口品	Imports		288	322.60	93.78
基本分類	The Basic Group				
一.農林漁牧業產品	Agriculture, Forestry, Fishing and Animal Husbandry Products	-	136	29.48	93.89
1.農產品	Farm Products	011	95	15.80	89.24
(1)稻穀雜糧	Cereals	0111; 0112	9	5.56	95.51
①稻穀	Rice	0111	3	1.56	86.46
②雜糧	Cereals (except Rice)	0112	6	4.00	98.79
(2)蔬菜	Vegetables	0114; 0116	52	2.96	96.90
(3)水果	Fruits	0115	25	4.38	77.20
(4)花卉	Flowers	0117	5	1.17	93.58
(5)特用作物及其他	Special Crops & Other	0113; 0119	4	1.73	82.25
2.禽畜產品	Poultry & Livestock Products	012	6	7.62	97.16
(1)家畜及其產品	Livestock & Related Products	0121; 0122; 0129	3	4.54	97.86
(2)家禽及其產品	Poultry & Related Products	0123; 0124	3	3.09	96.09
3.林產品	Forest Products	02	2	0.25	88.33
4.水產品	Fishery Products	03	33	5.80	100.06
(1)魚類	Fish	-	27	4.51	95.39
①捕撈魚類	Fishing Fish	-	22	3.87	98.15
②養殖魚類	Aquaculture Fish	-	5	0.64	86.89
(2)其他水產品	Other Fishery Products	-	6	1.29	118.42
二.土石及礦產品	Quarrying and Mining Products	-	10	50.51	101.36
1.石油及天然氣	Crude Petroleum and Natural Gas	05	3	35.02	95.31
原油	Petroleum	-	1	26.14	90.63
2.土石採取及其他礦 產品	Quarrying Products & Other Mining Products	06	7	15.49	115.20
三.製造業產品	Manufacturing Products	-	963	889.59	93.12

說明：1.105年基期WPI基本分類原則採行業標準分類(第10次修訂)架構之產品。

2.進口原油，交貨條件為船上交貨，賣方將原油運至出口港並裝船，所有權即移轉至買方，故其計價時點及基礎為原油裝船時的合約價格，加上運費及保險費。

Table 2-1 The Changes of Wholesale Price Indices

Base Period : 2016=100

本年10月份 指數 Previous Month Index r	本月指數與各期比較 Compared with Each Period				本年前11月指數平均與上年同期比較 Compared with the Same Period (Jan.-Nov.) of Previous Year			
	與上月比較 Compared with Previous Month (%)	對總指數影響 Effects on All Items Index (百分點)	與上年同月比較 Compared with the Same Month of Previous Year (%)	對總指數影響 Effects on All Items Index (百分點)	本年平均 This Period (Average)	上年平均 Previous Period (Average)	漲跌率 Percent Change (%)	對總指數影響 Effects on All Items Index (百分點)
93.04	0.52	0.52	-6.22	-6.22	94.17	102.44	-8.07	-8.07
95.83	0.68	0.42	-6.47	-4.01	96.69	105.67	-8.50	-5.26
98.74	0.71	0.21	-3.23	-0.93	98.53	104.91	-6.08	-1.75
93.17	0.65	0.21	-9.30	-3.08	94.98	106.23	-10.59	-3.50
88.71	0.23	0.09	-5.82	-2.21	90.23	97.42	-7.38	-2.82
93.01	0.43	0.29	-4.70	-3.15	93.81	100.69	-6.83	-4.57
93.17	0.65	0.21	-9.30	-3.08	94.98	106.23	-10.59	-3.50
92.41	1.60	0.05	-1.51	-0.05	91.36	93.93	-2.74	-0.08
87.29	2.23	0.04	-1.15	-0.02	85.20	87.73	-2.88	-0.05
92.91	2.80	0.02	1.17	0.01	91.52	92.58	-1.14	-0.01
87.60	-1.30	0.00	-7.25	-0.01	90.34	90.42	-0.09	0.00
94.78	4.23	0.02	4.32	0.02	91.81	93.24	-1.53	-0.01
95.50	1.47	0.01	22.88	0.06	77.97	83.96	-7.13	-0.02
76.44	0.99	0.00	-15.79	-0.08	77.85	81.06	-3.96	-0.02
90.39	3.53	0.00	-7.36	-0.01	99.00	105.93	-6.54	-0.01
79.07	4.02	0.01	2.12	0.00	83.99	80.91	3.81	0.01
96.42	0.77	0.01	2.83	0.02	96.69	96.24	0.47	0.00
100.31	-2.44	-0.01	-0.74	0.00	100.76	103.23	-2.39	-0.01
91.04	5.55	0.02	8.16	0.02	91.08	86.66	5.10	0.01
87.86	0.53	0.00	-10.58	0.00	90.35	104.37	-13.43	0.00
99.08	0.99	0.01	-7.66	-0.05	99.48	105.98	-6.13	-0.03
93.73	1.77	0.01	-6.74	-0.03	94.74	103.16	-8.16	-0.04
96.19	2.04	0.01	-3.26	-0.01	93.41	102.99	-9.30	-0.03
86.68	0.24	0.00	-22.74	-0.02	107.13	110.09	-2.69	0.00
119.97	-1.29	0.00	-10.35	-0.02	118.09	117.38	0.60	0.00
99.63	1.74	0.07	-29.75	-1.66	106.59	152.11	-29.93	-1.72
92.56	2.97	0.08	-36.41	-1.43	98.44	153.94	-36.05	-1.42
87.13	4.02	0.07	-39.41	-1.12	91.80	152.02	-39.61	-1.11
115.62	-0.36	-0.01	-14.02	-0.23	124.93	149.88	-16.65	-0.30
92.74	0.41	0.37	-4.92	-4.34	93.63	100.51	-6.85	-6.03

Note: 1. WPI based on the "Standard Industrial Classification System of The Republic of China(Rev. 10,2016)"

2. The trade term of import petroleum is f.o.b. (free on board), the ownership transferred to buyer as seller deliver petroleum on board the ship. That the timing and base of price valuation will be f.o.b. cargo plus insurance and freight fee.

表 2-1 躉售物價指數變動分析表 (續 1)

基期：民國105年=100

類	別	行業碼 Industry Code	項 數 Item	106年12月 相對重要性 Relative Importance, December 2017 (%)	本年11月份 指數 This Month Index
Groups					
1. 食品及飼品	Food Products and Prepared Animal Feeds	08	60	27.16	98.75
(1) 肉類、水產品及蔬果 加工及保藏	Processing and Preserving Products of Meat, Fish, Crustaceans, Molluscs, Fruit and Vegetable	081~083	14	5.43	96.86
(2) 動植物油脂	Edible Vegetable and Animal Oils & Fats	084	3	1.23	95.08
(3) 乳製品	Dairy Products	085	7	2.50	100.74
(4) 碾穀、磨粉及澱粉製 品	Grain Husking, Grain Mill Products, Starches and Starch Products	086	5	3.45	98.76
(5) 飼品	Prepared Animal Feeds	087	4	4.05	102.05
(6) 烘焙炊蒸食品	Bakery and Steam Products	0891	5	2.07	101.33
(7) 調味品	Seasoning Products	0896	5	0.75	100.81
(8) 膳食及菜餚食品	Prepared Meals and Dishes	0897	3	1.30	104.26
(9) 其他食品	Other Food Products	0892~0895; 0899	14	6.38	96.90
2. 飲料	Beverages	09	14	6.73	101.98
(1) 酒類	Alcoholic Beverages	091	6	4.09	103.29
(2) 非酒精飲料	Non-Alcoholic Beverages	092	8	2.64	99.59
3. 菸類	Tobaccos	10	3	3.72	125.02
4. 紡織品	Textile Products	11	38	17.53	93.25
(1) 紡織纖維及紗線	Fibers & Yarn	111	7	3.58	90.40
(2) 布	Fabrics	112; 113	23	10.80	93.04
(3) 其他紡織品	Others Textile Products	114; 115	8	3.15	95.47
5. 成衣及服飾品	Wearing Apparel and Clothing Accessories	12	8	4.25	94.76
(1) 成衣	Wearing Apparel	121	6	3.72	94.47
(2) 服飾品	Clothing Accessories	123	2	0.53	96.72
6. 皮革及其製品	Leather, Fur and Related Products	13	10	4.33	97.32
7. 木竹製品	Wood and Bamboo Products	14	8	2.01	87.99
8. 紙漿、紙、紙製品及印 刷品	Pulp, Paper, Paper Products & Printed Matter	15; 1601	30	14.75	100.69
(1) 紙漿、紙及其製品	Pulp, Paper and Paper Products	15	29	12.54	99.29
① 紙漿	Pulp	1511	3	1.02	85.54
② 紙及紙板	Paper & Paperboard	1512; 1513	12	5.47	97.98
③ 紙容器及其他紙 製品	Paper Container and Other Paper Products	152; 159	14	6.05	102.02

說明：1. 105年基期WPI基本分類原則採行業標準分類(第10次修訂)架構之產品。

2. 進口原油，交貨條件為船上交貨，賣方將原油運至出口港並裝船，所有權即移轉至買方，故其計價時點及基礎為原油裝船時的合約價格，加上運費及保險費。

Table 2-1 The Changes of Wholesale Price Indices (Cont. 1)

Base Period : 2016=100

本年10月份 指數 Previous Month Index r	本月指數與各期比較 Compared with Each Period				本年前11月指數平均與上年同期比較 Compared with the Same Period (Jan.-Nov.) of Previous Year			
	與上月比較 Compared with Previous Month (%)	對總指數影響 Effects on All Items Index (百分點)	與上年同月比較 Compared with the Same Month of Previous Year (%)	對總指數影響 Effects on All Items Index (百分點)	本年平均 This Period (Average)	上年平均 Previous Period (Average)	漲跌率 Percent Change (%)	對總指數影響 Effects on All Items Index (百分點)
98.43	0.33	0.01	-1.58	-0.04	99.23	100.22	-0.99	-0.03
97.74	-0.90	-0.01	-6.11	-0.03	100.36	101.94	-1.55	-0.01
94.01	1.14	0.00	5.36	0.01	93.47	89.54	4.39	0.00
100.83	-0.09	0.00	-4.87	-0.01	102.38	104.16	-1.71	0.00
96.97	1.85	0.01	0.75	0.00	96.12	97.18	-1.09	0.00
100.07	1.98	0.01	0.91	0.00	100.53	102.85	-2.26	-0.01
101.35	-0.02	0.00	-0.06	0.00	101.56	101.39	0.17	0.00
100.83	-0.02	0.00	0.56	0.00	100.41	100.20	0.21	0.00
104.32	-0.06	0.00	0.08	0.00	104.24	103.80	0.42	0.00
97.28	-0.39	0.00	-1.68	-0.01	98.21	99.26	-1.06	-0.01
102.00	-0.02	0.00	2.24	0.02	100.28	99.76	0.52	0.00
103.34	-0.05	0.00	4.29	0.02	100.27	99.18	1.10	0.00
99.57	0.02	0.00	-0.94	0.00	99.99	100.35	-0.36	0.00
125.04	-0.02	0.00	-0.55	0.00	125.30	124.50	0.64	0.00
93.93	-0.72	-0.01	-4.29	-0.08	95.68	100.05	-4.37	-0.08
90.08	0.36	0.00	-8.45	-0.03	90.99	104.94	-13.29	-0.05
94.20	-1.23	-0.01	-3.54	-0.04	96.29	98.23	-1.97	-0.02
95.55	-0.08	0.00	-2.55	-0.01	96.95	99.74	-2.80	-0.01
94.70	0.06	0.00	-1.08	0.00	95.96	96.05	-0.09	0.00
94.43	0.04	0.00	-1.51	-0.01	95.64	96.22	-0.60	0.00
96.56	0.17	0.00	1.99	0.00	98.19	94.84	3.53	0.00
97.22	0.10	0.00	-1.33	-0.01	98.36	99.45	-1.10	0.00
87.56	0.49	0.00	-5.81	-0.01	90.13	97.48	-7.54	-0.02
100.29	0.40	0.01	-2.37	-0.04	101.67	105.91	-4.00	-0.06
98.82	0.48	0.01	-2.85	-0.04	100.42	105.56	-4.87	-0.06
84.24	1.54	0.00	-6.78	-0.01	87.53	106.25	-17.62	-0.02
97.00	1.01	0.01	-2.41	-0.01	99.02	104.74	-5.46	-0.03
102.13	-0.11	0.00	-2.69	-0.02	103.10	105.61	-2.38	-0.01

Note: 1. WPI based on the "Standard Industrial Classification System of The Republic of China (Rev. 10, 2016)"

2. The trade term of import petroleum is f.o.b. (free on board), the ownership transferred to buyer as seller deliver petroleum on board the ship. That the timing and base of price valuation will be f.o.b. cargo plus insurance and freight fee.

表 2-1 躉售物價指數變動分析表 (續 2)

基期：民國105年=100

類	別	行業碼 Industry Code	項 數 Item	106年12月 相對重要性 Relative Importance, December 2017 (%)	本年11月份 指數 This Month Index
Groups					
(2)印刷品	Printed Matter	1601	1	2.20	109.17
9.石油及煤製品	Petroleum & Coal Products	17; 352	20	55.14	89.60
10.化學材料及其製品與藥品	Chemical Material, Other Chemical Products and Pharmaceuticals	18; 19; 20	219	135.63	90.51
(1)塑化原料、肥料及人造纖維	Plasticization Material, Fertilizers and Man-made Fibers	18	153	103.68	88.67
①化學原材料	Chemical Material	181	93	67.54	82.57
②肥料及氮化合物	Fertilizers and Nitrogen Compounds	183	4	0.96	96.22
③塑膠及合成橡膠原料	Plastic and Synthetic Rubber Materials	184	47	30.57	102.30
④人造纖維	Man-made Fibers	185	9	4.62	86.41
(2)其他化學製品	Other Chemical Products	19	53	23.84	92.08
①塗料、染料及顏料	Coatings, Dyes and Pigments	192	14	4.90	96.40
②清潔用品及化妝品	Cleaning Preparations & Cosmetics	193	13	5.34	91.84
③農藥及環境用藥等 其他化學製品	Pesticides and Environmental Agents	191; 199	26	13.60	90.73
(3)藥品	Pharmaceuticals	20	13	8.11	103.84
11.橡膠及塑膠製品	Rubber & Plastic Products	21; 22	36	23.31	95.02
(1)橡膠製品	Rubber Products	21	8	4.43	100.73
①輪胎	Tires	2101	4	2.65	102.58
②其他橡膠製品	Other Rubber Products	2102; 2109	4	1.77	98.07
(2)塑膠製品	Plastic Products	22	28	18.88	93.68
①塑膠皮、板、管	Plastic Sheets, Pipes and Tubes	2201	12	6.02	93.05
②其他塑膠製品	Other Plastic Products	2202; 2203; 2209	16	12.87	93.97
12.非金屬礦物製品	Non-metallic Mineral Products	23	27	15.21	95.18
(1)玻璃及其製品	Glass and Glass Products	231	12	7.70	81.67
(2)耐火、黏土建材及其他陶瓷製品	Refractory Products, Clay Building Materials and Other Porcelain and Ceramic Products	232	5	1.77	101.71
(3)水泥及其製品	Cement and Cement Products	233	5	4.22	119.35
(4)其他非金屬礦物製品	Other Non-metallic Mineral Products	234; 239	5	1.52	94.68
13.基本金屬	Basic Metals	24	80	66.08	111.79
(1)鋼鐵	Basic Iron and Steel	241	41	40.44	114.53
①鋼鐵冶鍊業	Smelting and Refining Products of Iron and Steel	2411	6	7.22	112.41
②鋼鐵鑄造業	Casting Products of Iron and Steel	2412	2	1.01	107.38
③鋼鐵軋延及擠型業	Rolling and Extruding Products of Iron and Steel	2413	25	30.70	116.35

說明：1.105年基期WPI基本分類原則採行業標準分類(第10次修訂)架構之產品。

2.進口原油，交貨條件為船上交貨，賣方將原油運至出口港並裝船，所有權即移轉至買方，故其計價時點及基礎為原油裝船時的合約價格，加上運費及保險費。

Table 2-1 The Changes of Wholesale Price Indices(Cont. 2)

Base Period : 2016=100

本年10月份 指數 Previous Month Index r	本月指數與各期比較 Compared with Each Period				本年前11月指數平均與上年同期比較 Compared with the Same Period (Jan.-Nov.)of Previous Year			
	與上月比較 Compared with Previous Month (%)	對總指數影響 Effects on All Items Index (百分點)	與上年同月比較 Compared with the Same Month of Previous Year (%)	對總指數影響 Effects on All Items Index (百分點)	本年平均 This Period (Average)	上年平均 Previous Period (Average)	漲跌率 Percent Change (%)	對總指數影響 Effects on All Items Index (百分點)
109.19	-0.02	0.00	0.05	0.00	109.37	108.75	0.57	0.00
90.16	-0.62	-0.03	-29.87	-1.71	94.11	129.86	-27.53	-1.56
87.94	2.92	0.35	-6.32	-0.78	87.40	102.21	-14.49	-1.84
85.25	4.01	0.35	-7.65	-0.69	84.12	103.14	-18.44	-1.74
79.77	3.51	0.18	-12.07	-0.69	79.38	100.92	-21.34	-1.28
97.45	-1.26	0.00	-8.99	-0.01	99.43	111.84	-11.10	-0.01
96.98	5.49	0.16	2.25	0.06	93.43	107.09	-12.76	-0.37
85.34	1.25	0.00	-12.51	-0.05	88.81	108.22	-17.94	-0.08
91.81	0.29	0.01	-3.09	-0.08	93.01	96.50	-3.62	-0.09
96.46	-0.06	0.00	-6.30	-0.03	98.79	103.11	-4.19	-0.02
91.89	-0.05	0.00	-3.93	-0.02	93.49	96.95	-3.57	-0.02
90.22	0.57	0.01	-1.50	-0.02	90.87	94.09	-3.42	-0.05
103.88	-0.04	0.00	-1.51	-0.01	104.58	106.08	-1.41	-0.01
94.63	0.41	0.01	-2.90	-0.07	95.70	99.67	-3.98	-0.10
100.66	0.07	0.00	-3.74	-0.02	101.82	105.91	-3.86	-0.02
102.86	-0.27	0.00	-6.17	-0.02	104.94	110.58	-5.10	-0.01
97.52	0.56	0.00	0.08	0.00	97.37	99.28	-1.92	0.00
93.21	0.50	0.01	-2.69	-0.05	94.27	98.21	-4.01	-0.08
92.40	0.70	0.00	-1.77	-0.01	92.69	97.02	-4.46	-0.03
93.59	0.41	0.01	-3.11	-0.04	95.00	98.75	-3.80	-0.05
95.14	0.04	0.00	-0.47	-0.01	95.84	98.42	-2.62	-0.04
81.49	0.22	0.00	-4.40	-0.03	83.01	91.54	-9.32	-0.07
101.90	-0.19	0.00	-2.85	-0.01	102.88	105.44	-2.43	0.00
119.43	-0.07	0.00	5.83	0.03	118.76	110.69	7.29	0.04
94.79	-0.12	0.00	0.35	0.00	94.67	95.41	-0.78	0.00
110.41	1.25	0.09	-0.76	-0.05	107.61	116.39	-7.54	-0.49
112.88	1.46	0.06	-1.55	-0.06	110.64	120.74	-8.37	-0.34
111.27	1.02	0.01	1.00	0.01	106.03	115.39	-8.11	-0.06
105.44	1.84	0.00	-0.93	0.00	107.00	110.70	-3.34	0.00
114.52	1.60	0.05	-2.07	-0.06	112.69	123.50	-8.75	-0.27

Note: 1. WPI based on the "Standard Industrial Classification System of The Republic of China(Rev. 10,2016)"

2. The trade term of import petroleum is f.o.b. (free on board), the ownership transferred to buyer as seller deliver petroleum on board the ship. That the timing and base of price valuation will be f.o.b. cargo plus insurance and freight fee.

表 2-1 躉售物價指數變動分析表 (續 3)

基期：民國105年=100

類	別	行業碼 Industry Code	項 數 Item	106年12月 相對重要性 Relative Importance, December 2017 (%)	本年11月份 指數 This Month Index
Groups					
④鋼鐵伸線業	Wire Drawing Products of Iron and Steel	2414	8	1.51	102.09
(2)鋁	Basic Aluminum	242	11	6.54	100.98
(3)銅	Basic Copper	243	16	13.64	113.33
(4)其他金屬	Other Basic Metal	249	12	5.47	101.29
14.金屬製品	Fabricated Metal Products	25	70	39.95	99.64
(1)金屬刀具、手工具及 模具	Cutlery, Metal Hand Tools and Die	251	18	7.73	93.20
(2)金屬結構及建築組件	Metal Structure and Architectural Components	252	5	3.09	109.69
(3)金屬容器	Metal Containers	253	2	0.69	102.51
(4)金屬加工處理製品	Metalworking Products	254	21	11.66	106.25
(5)其他金屬製品	Other Fabricated Metal Products	259	24	16.79	96.59
15.電子零組件	Electronic Parts and Components	26	62	257.11	88.78
(1)半導體	Semi-conductors	261	20	187.87	89.73
(2)被動電子元件	Electronic Passive Devices	262	6	4.74	98.89
(3)印刷電路板	Bare Printed Circuit Boards	263	8	14.39	93.75
(4)光電材料及元件	Optoelectronic Materials and Components	264	17	30.17	81.08
(5)其他電子零組件	Other Electronic Parts and Components	269	11	19.94	85.97
16.電腦、電子產品及光學 製品	Computers, Electronic and Optical Products	27	55	65.07	83.63
(1)電腦及其周邊設備	Computers and Peripheral Equipment	271	12	15.66	81.68
①電腦	Computers	2711	4	6.56	89.23
②電腦周邊設備及組 件	Computer Peripheral Eq. & Parts	2712; 2719	8	9.10	76.24
(2)通訊傳播設備	Communication Equipment	272	10	14.28	84.35
(3)視聽電子產品	Audio & Video Products	273	7	1.51	91.07
(4)資料儲存媒體	Magnetic and Optical Media	274	3	10.38	68.57
(5)量測、導航及控制 設備產品	Measuring, Navigating and Control Equipment	2751	13	14.22	90.37
(6)其他電子及光學製品	Other Electronic and Optical Instruments and Equipment	2752; 276; 277	10	9.02	91.22
17.電力設備及配備	Electrical Equipment	28	58	27.84	97.22
(1)發電、輸電及配電機 械	Power Generation, Transmission and Distribution Machinery	281	14	6.61	92.38
(2)電線及配線器材	Wiring and Wiring Devices	283	13	7.65	108.20
(3)家用電器	Domestic Appliances	285	15	3.90	96.69
(4)其他電力及配備	Other Electrical Equipments	282; 284; 289	16	9.69	92.39

說明：1.105年基期WPI基本分類原則採行業標準分類(第10次修訂)架構之產品。

2.進口原油，交貨條件為船上交貨，賣方將原油運至出口港並裝船，所有權即移轉至買方，故其計價時點及基礎為原油裝船時的合約價格，加上運費及保險費。

Table 2-1 The Changes of Wholesale Price Indices (Cont. 3)

Base Period : 2016=100

本年10月份 指數 Previous Month Index r	本月指數與各期比較 Compared with Each Period				本年前11月指數平均與上年同期比較 Compared with the Same Period (Jan.-Nov.) of Previous Year			
	與上月比較 Compared with Previous Month (%)	對總指數影響 Effects on All Items Index (百分點)	與上年同月比較 Compared with the Same Month of Previous Year (%)	對總指數影響 Effects on All Items Index (百分點)	本年平均 This Period (Average)	上年平均 Previous Period (Average)	漲跌率 Percent Change (%)	對總指數影響 Effects on All Items Index (百分點)
101.70	0.38	0.00	-3.16	0.00	102.30	107.91	-5.20	-0.01
99.28	1.71	0.01	-0.39	0.00	96.59	104.95	-7.97	-0.05
112.37	0.85	0.01	4.06	0.05	107.01	113.72	-5.90	-0.08
101.18	0.11	0.00	-6.45	-0.04	100.27	105.26	-4.74	-0.03
99.02	0.63	0.03	-2.17	-0.09	100.01	104.06	-3.89	-0.16
93.30	-0.11	0.00	-3.12	-0.02	94.53	97.67	-3.21	-0.03
108.72	0.89	0.00	0.99	0.00	108.39	107.24	1.07	0.00
102.20	0.30	0.00	0.93	0.00	101.42	102.23	-0.79	0.00
104.80	1.38	0.02	1.78	0.02	103.36	107.57	-3.91	-0.05
96.23	0.37	0.01	-5.14	-0.09	99.00	104.46	-5.23	-0.09
89.01	-0.26	-0.07	-3.06	-0.77	90.37	94.04	-3.90	-0.98
90.06	-0.37	-0.07	-2.83	-0.53	91.28	94.52	-3.43	-0.64
99.00	-0.11	0.00	-1.21	-0.01	100.82	101.29	-0.46	0.00
93.84	-0.10	0.00	-1.81	-0.03	94.37	96.86	-2.57	-0.04
81.13	-0.06	0.00	-3.23	-0.09	82.01	87.25	-6.01	-0.17
85.66	0.36	0.01	-7.17	-0.12	90.06	97.78	-7.90	-0.13
83.93	-0.36	-0.02	-4.71	-0.29	86.12	89.77	-4.07	-0.25
81.91	-0.28	0.00	-5.91	-0.09	83.69	89.62	-6.62	-0.10
89.49	-0.29	0.00	-5.23	-0.04	90.63	96.90	-6.47	-0.04
76.44	-0.26	0.00	-6.49	-0.05	78.68	84.38	-6.76	-0.06
84.42	-0.08	0.00	-7.02	-0.10	86.61	92.94	-6.81	-0.10
91.21	-0.15	0.00	-4.72	-0.01	93.06	96.16	-3.22	0.00
69.80	-1.76	-0.01	-1.71	-0.01	74.27	71.62	3.70	0.03
90.44	-0.08	0.00	-4.10	-0.06	92.19	95.81	-3.78	-0.05
91.36	-0.15	0.00	-2.58	-0.02	92.58	95.04	-2.59	-0.02
97.00	0.23	0.01	-2.18	-0.06	97.35	100.93	-3.55	-0.10
92.44	-0.06	0.00	-3.34	-0.02	93.85	96.78	-3.03	-0.02
107.15	0.98	0.01	3.05	0.02	103.68	107.67	-3.71	-0.03
96.80	-0.11	0.00	-1.79	-0.01	97.68	99.48	-1.81	-0.01
92.44	-0.05	0.00	-5.55	-0.06	94.54	98.97	-4.48	-0.04

Note: 1. WPI based on the "Standard Industrial Classification System of The Republic of China(Rev. 10,2016)"

2. The trade term of import petroleum is f.o.b. (free on board), the ownership transferred to buyer as seller deliver petroleum on board the ship. That the timing and base of price valuation will be f.o.b. cargo plus insurance and freight fee.

表 2-1 躉售物價指數變動分析表 (續完)

基期：民國105年=100

類	別	行業碼 Industry Code	項 數 Item	106年12月 相對重要性 Relative Importance, December 2017 (%)	本年11月份 指數 This Month Index
Groups					
18.機械設備	Machinery and Equipment	29	95	68.31	94.34
(1)金屬加工用機械	Metalworking Machinery	291	19	7.66	99.13
(2)其他專用生產機械	Other Special-purpose Machinery	292	28	36.29	91.71
(3)通用機械	General-Purpose Machinery	293	48	24.37	95.92
19.運輸工具及零件	Transport Equipment and Parts	30; 312~319	37	41.63	96.07
(1)汽車	Motor Vehicles	301	10	16.03	98.85
(2)汽車零件	Parts for Motor Vehicles	302; 303	16	13.57	93.41
(3)機車及其零件	Motorcycles and Parts	312	5	4.48	99.68
(4)其他運輸工具及零件	Other Transport Equipment and Parts	313; 319	6	7.55	93.36
20.家具及裝設品	Furniture and Fixtures	32	10	4.96	96.30
21.雜項工業製品	Miscellaneous Products	331; 332; 3392; 3399	23	8.89	94.99
(1)育樂用品	Sport and Recreational Goods	331	8	4.21	91.94
(2)醫療器材及用品	Medical Instruments and Supplies	332	11	2.82	92.78
(3)其他雜項工業製品	Other Miscellaneous Products	3392; 3399	4	1.87	103.33
四.水電燃氣	Water, Electricity & Gas Supply	-	8	30.43	94.12
1.水	Water Supply	36	1	1.40	101.40
2.電	Electricity Supply	351	5	23.04	97.72
3.燃氣	Gas Supply	352	2	5.99	86.35
內銷品按加工階段別分類 指數	Domestic Sales by Stage of Processing		1,249	611.75	96.48
一.原材料	Crude Materials		124	66.97	100.22
1.國產內銷品	Domestic Sales Excluding Imports		97	10.13	97.08
2.進口品	Imports		27	56.84	102.02
二.中間產品	Intermediate Materials		641	384.19	95.80
1.國產內銷品	Domestic Sales Excluding Imports		395	201.90	100.09
2.進口品	Imports		246	182.30	91.28
三.最終產品	Finished Goods		484	160.58	96.28
1.資本用品	Capital Goods		125	54.11	93.62
(1)國產內銷品	Domestic Sales Excluding Imports		76	12.98	99.87
(2)進口品	Imports		49	41.13	91.27
2.消費用品	Consumer Goods		416	106.48	97.29
(1)耐久用品	Durable Consumer Goods		124	36.87	95.57
①國產內銷品	Domestic Sales Excluding Imports		69	14.11	99.04
②進口品	Imports		55	22.76	93.00
(2)非耐久用品	Non-durable Consumer Goods		292	69.61	98.18
①國產內銷品	Domestic Sales Excluding Imports		223	50.02	98.40
②進口品	Imports		69	19.58	96.62

說明：1.105年基期WPI基本分類原則採行業標準分類(第10次修訂)架構之產品。

2.進口原油，交貨條件為船上交貨，賣方將原油運至出口港並裝船，所有權即移轉至買方，故其計價時點及基礎為原油裝船時的合約價格，加上運費及保險費。

Table 2-1 The Changes of Wholesale Price Indices (Cont. End)

Base Period : 2016=100

本年10月份 指數 Previous Month Index r	本月指數與各期比較 Compared with Each Period				本年前11月指數平均與上年同期比較 Compared with the Same Period (Jan.-Nov.) of Previous Year			
	與上月比較 Compared with Previous Month (%)	對總指數影響 Effects on All Items Index (百分點)	與上年同月比較 Compared with the Same Month of Previous Year (%)	對總指數影響 Effects on All Items Index (百分點)	本年平均 This Period (Average)	上年平均 Previous Period (Average)	漲跌率 Percent Change (%)	對總指數影響 Effects on All Items Index (百分點)
94.33	0.01	0.00	-2.86	-0.21	95.66	98.47	-2.85	-0.20
99.16	-0.03	0.00	-1.94	-0.02	100.22	102.29	-2.02	-0.02
91.70	0.01	0.00	-3.10	-0.12	93.05	96.12	-3.19	-0.12
95.90	0.02	0.00	-2.81	-0.07	97.26	99.87	-2.61	-0.07
95.97	0.10	0.00	-1.76	-0.08	96.81	98.39	-1.61	-0.07
98.49	0.37	0.01	0.17	0.00	98.43	98.92	-0.50	-0.01
93.45	-0.04	0.00	-3.62	-0.05	95.08	98.02	-3.00	-0.04
99.68	0.00	0.00	-1.14	-0.01	100.11	101.22	-1.10	0.00
93.47	-0.12	0.00	-2.79	-0.02	94.94	96.65	-1.77	-0.01
96.43	-0.13	0.00	-4.21	-0.02	98.40	101.60	-3.15	-0.02
94.96	0.03	0.00	-4.50	-0.04	96.70	101.24	-4.48	-0.04
92.07	-0.14	0.00	-4.03	-0.02	93.89	97.55	-3.75	-0.02
92.85	-0.08	0.00	-2.42	-0.01	94.12	95.91	-1.87	-0.01
102.78	0.54	0.00	-8.39	-0.02	105.03	116.09	-9.53	-0.02
93.68	0.47	0.01	-5.25	-0.16	96.53	104.22	-7.38	-0.24
101.40	0.00	0.00	0.11	0.00	100.26	101.29	-1.02	0.00
97.72	0.00	0.00	0.00	0.00	98.77	100.71	-1.93	-0.05
83.29	3.67	0.02	-29.15	-0.16	97.45	139.15	-29.97	-0.19
95.83	0.68	0.42	-6.47	-4.01	96.69	105.67	-8.50	-5.26
98.55	1.69	0.10	-22.44	-1.62	102.89	135.04	-23.81	-1.75
96.87	0.22	0.00	0.97	0.01	97.07	96.09	1.02	0.01
99.99	2.03	0.10	-26.24	-1.63	105.34	145.60	-27.65	-1.76
95.06	0.78	0.30	-4.84	-1.85	95.51	103.52	-7.74	-2.96
99.16	0.94	0.19	-3.29	-0.66	98.89	106.70	-7.32	-1.47
90.75	0.58	0.11	-6.53	-1.19	91.94	100.14	-8.19	-1.49
96.15	0.14	0.02	-3.28	-0.54	96.79	100.19	-3.39	-0.55
93.52	0.11	0.01	-2.45	-0.14	94.54	97.26	-2.80	-0.16
99.87	0.00	0.00	-0.43	-0.01	99.94	100.49	-0.55	-0.01
91.15	0.13	0.01	-3.08	-0.13	92.44	95.77	-3.48	-0.15
97.15	0.14	0.02	-3.69	-0.41	97.57	101.32	-3.70	-0.40
95.50	0.07	0.00	-1.97	-0.07	96.43	98.51	-2.11	-0.08
98.96	0.08	0.00	-0.59	-0.01	99.16	99.60	-0.44	-0.01
92.93	0.08	0.00	-2.83	-0.06	94.30	97.34	-3.12	-0.07
97.99	0.19	0.01	-4.57	-0.33	98.14	102.80	-4.53	-0.32
98.13	0.28	0.01	-5.19	-0.27	97.83	103.59	-5.56	-0.28
96.65	-0.03	0.00	-3.00	-0.06	97.89	99.81	-1.92	-0.04

Note: 1. WPI based on the "Standard Industrial Classification System of The Republic of China (Rev. 10, 2016)"

2. The trade term of import petroleum is f.o.b. (free on board), the ownership transferred to buyer as seller deliver petroleum on board the ship. That the timing and base of price valuation will be f.o.b. cargo plus insurance and freight fee.

表 2-2 躉售物價依內外銷及產地來源別分類指數
Table 2-2 Wholesale Price Indices by Waygoing and by Producing Place

基期：民國105年=100

類 別	總 指 數 All Items	依 內 外 銷 By Waygoing				依 產 地 來 源 By Producing Place	
		內 銷 品 Domestic Sales	國 產 內 銷 品 Domestic Sales Excluding Imports	進 口 品 Imports	出 口 品 Exports	國 產 品 Domestic Products	進 口 品 Imports
項 數	1,117	836	548	288	281	829	288
權數(千分比)	1,000.00	599.58	280.38	319.20	400.42	680.81	319.20
定 基 指 數							
民國100年	117.92	121.90	115.41	128.33	111.78	113.17	128.33
民國101年	116.55	120.74	114.73	126.69	109.97	111.93	126.69
民國102年	113.72	117.52	113.92	121.05	107.70	110.44	121.05
民國103年	113.08	116.40	114.24	118.52	107.81	110.64	118.52
民國104年	103.07	103.25	103.33	103.18	102.78	103.02	103.18
民國105年	100.00	100.00	100.00	100.00	100.00	100.00	100.00
民國106年	100.90	102.39	103.44	101.36	98.54	100.69	101.36
民國107年	104.56	107.50	107.30	107.57	99.97	103.17	107.57
民國108年	102.20	105.45	104.72	105.99	97.15	100.44	105.99
11月	99.72	103.15	102.76	103.40	94.40	98.02	103.40
12月	99.54	103.03	102.55	103.35	94.13	97.77	103.35
民國109年							
1月	98.88	102.32	102.11	102.41	93.56	97.25	102.41
2月	97.99	100.93	101.12	100.66	93.41	96.76	100.66
3月	95.33	97.48	98.65	96.34	91.95	94.88	96.34
4月	91.91	93.39	95.61	91.34	89.52	92.20	91.34
5月	91.45	93.13	95.40	91.03	88.77	91.66	91.03
6月	92.68	94.94	97.39	92.69	89.13	92.70	92.69
7月	93.31	95.94	97.94	94.09	89.20	92.96	94.09
8月 r	93.89	96.54	98.36	94.84	89.76	93.47	94.84
9月 r	93.87	96.62	99.03	94.40	89.59	93.64	94.40
10月 r	93.04	95.83	98.74	93.17	88.71	93.01	93.17
11月	93.52	96.48	99.44	93.78	88.91	93.41	93.78
年 增 率 (%)							
民國100年	4.32	6.39	5.03	7.65	0.09	2.54	7.65
民國101年	-1.16	-0.95	-0.59	-1.28	-1.62	-1.10	-1.28
民國102年	-2.43	-2.67	-0.71	-4.45	-2.06	-1.33	-4.45
民國103年	-0.56	-0.95	0.28	-2.09	0.10	0.18	-2.09
民國104年	-8.85	-11.30	-9.55	-12.94	-4.67	-6.89	-12.94
民國105年	-2.98	-3.15	-3.22	-3.08	-2.70	-2.93	-3.08
民國106年	0.90	2.39	3.44	1.36	-1.46	0.69	1.36
民國107年	3.63	4.99	3.73	6.13	1.45	2.46	6.13
民國108年	-2.26	-1.91	-2.40	-1.47	-2.82	-2.65	-1.47
11月	-5.08	-4.44	-3.89	-4.90	-6.13	-5.17	-4.90
12月	-3.48	-2.36	-2.30	-2.42	-5.26	-4.01	-2.42
民國109年							
1月	-3.32	-2.53	-2.12	-2.90	-4.57	-3.52	-2.90
2月	-4.48	-4.32	-3.53	-5.02	-4.74	-4.23	-5.02
3月	-7.51	-8.13	-6.36	-9.68	-6.49	-6.43	-9.68
4月	-11.22	-12.71	-9.88	-15.17	-8.79	-9.25	-15.17
5月	-12.19	-13.50	-10.20	-16.34	-10.06	-10.13	-16.34
6月	-10.31	-11.08	-7.91	-13.82	-9.06	-8.56	-13.82
7月	-9.00	-9.38	-6.67	-11.72	-8.40	-7.66	-11.72
8月 r	-8.81	-9.06	-6.64	-11.17	-8.40	-7.64	-11.17
9月 r	-8.14	-8.41	-5.75	-10.72	-7.71	-6.87	-10.72
10月 r	-7.41	-7.59	-4.46	-10.34	-7.11	-5.97	-10.34
11月	-6.22	-6.47	-3.23	-9.30	-5.82	-4.70	-9.30

說明：由於受查者延誤或更正報價，最近3個月資料均可能修正。

表 2-3 躉售物價基本分類指數
Table 2-3 Wholesale Price Indices by Basic Group

Base Period : 2016=100								
總 指 數	農 林 漁 牧 業 產 品 Agriculture, Forestry, Fishing and Animal Husbandry Products	農 產 品 Farm Products	稻 穀 雜 糧 Cereals			蔬 菜 Vegetables	水 果 Fruits	Groups
			稻 穀 雜 糧 Cereals	稻 穀 Rice	雜 糧 Cereals (except Rice)			
-	-	011	0111;0112	0111	0112	0114;0116	0115	Industry Code
1,117	136	95	9	3	6	52	25	Item
1,000.00	31.65	18.14	6.14	1.70	4.44	3.33	5.48	Weight(%)
FIXED INDEX								
117.92	95.24	95.97	121.22	90.96	135.26	55.33	75.81	2011
116.55	96.14	97.27	122.92	95.87	135.92	72.89	82.50	2012
113.72	90.88	91.20	117.88	92.55	130.02	70.23	78.44	2013
113.08	95.24	91.36	117.90	100.06	126.45	64.07	83.36	2014
103.07	93.66	90.41	101.71	96.97	103.99	78.19	84.36	2015
100.00	100.00	100.00	100.00	100.00	100.00	100.00	100.00	2016
100.90	95.68	91.95	97.15	99.03	96.25	75.24	91.53	2017
104.56	92.42	84.62	92.76	91.96	92.91	70.66	75.43	2018
102.20	93.99	87.89	92.60	90.62	93.20	83.15	82.18	2019
99.72	95.33	90.28	94.41	93.22	94.70	78.86	91.68	NOV.
99.54	94.66	89.74	92.85	92.81	92.71	74.22	94.48	DEC.
98.88	91.08	86.50	93.38	92.60	93.52	63.00	87.37	JAN.
97.99	89.83	84.00	92.36	92.26	92.23	69.10	76.26	FEB.
95.33	89.46	83.02	91.54	92.45	91.04	57.83	81.92	MAR.
91.91	91.49	82.97	91.67	94.19	90.56	59.95	81.86	APR.
91.45	90.17	82.59	90.17	93.27	88.84	60.36	80.73	MAY
92.68	90.35	84.75	89.15	88.98	89.06	85.79	73.55	JUN.
93.31	90.45	82.33	89.29	88.91	89.29	79.18	71.33	JUL.
93.89	92.24	87.68	89.16	88.50	89.27	97.91	73.73	r AUG.
93.87	93.62	86.84	91.53	88.57	92.51	92.15	75.91	r SEP.
93.04	92.41	87.29	92.91	87.60	94.78	95.50	76.44	r OCT.
93.52	93.89	89.24	95.51	86.46	98.79	96.90	77.20	NOV.
ANNUAL CHANGE (%)								
4.32	11.99	11.97	16.85	3.35	20.45	-4.11	1.20	2011
-1.16	0.94	1.35	1.40	5.40	0.49	31.74	8.82	2012
-2.43	-5.47	-6.24	-4.10	-3.46	-4.34	-3.65	-4.92	2013
-0.56	4.80	0.18	0.02	8.11	-2.75	-8.77	6.27	2014
-8.85	-1.66	-1.04	-13.73	-3.09	-17.76	22.04	1.20	2015
-2.98	6.77	10.61	-1.68	3.12	-3.84	27.89	18.54	2016
0.90	-4.32	-8.05	-2.85	-0.97	-3.75	-24.76	-8.47	2017
3.63	-3.41	-7.97	-4.52	-7.14	-3.47	-6.09	-17.59	2018
-2.26	1.70	3.86	-0.17	-1.46	0.31	17.68	8.95	2019
-5.08	3.79	9.44	2.34	4.47	1.57	23.88	15.92	NOV.
-3.48	4.92	12.72	0.60	4.22	-0.72	33.73	23.41	DEC.
-3.32	1.86	7.53	1.13	3.89	0.13	19.14	10.46	JAN.
-4.48	0.86	2.43	0.46	3.59	-0.71	12.78	3.56	FEB.
-7.51	0.13	-0.80	0.57	4.20	-0.76	-20.90	12.73	MAR.
-11.22	-1.88	-4.19	1.79	6.59	0.01	-20.43	7.64	APR.
-12.19	-5.78	-8.01	0.86	6.05	-1.07	-28.81	-4.88	MAY
-10.31	-7.07	-4.36	-3.15	1.99	-4.97	-0.38	-13.39	JUN.
-9.00	-2.60	-5.45	-5.02	-1.77	-6.19	-20.50	-5.72	JUL.
-8.81	-5.26	-3.87	-5.49	-5.59	-5.44	-10.49	-7.07	r AUG.
-8.14	-4.25	-7.25	-2.42	-5.40	-1.27	-19.56	-10.20	r SEP.
-7.41	-3.68	-4.77	-2.18	-5.85	-0.82	8.99	-14.29	r OCT.
-6.22	-1.51	-1.15	1.17	-7.25	4.32	22.88	-15.79	NOV.

Note: All data are subject to revision 3 months after original publication due to late reports and corrections by respondents.

表 2-3 躉售物價基本分類指數（續 1）

基期：民國105年=100

類 別	花	特 用 作 物 及 其 他	禽 畜 產 品	家 畜 及 其 產 品	家 禽 及 其 產 品	林 產 品	水 產 品
	Flowers 卉	Special Crops & Other	Poultry & Livestock Products	Livestock & Related Products	Poultry & Related Products	Forest Products	Fishery Products
行 業 碼	0117	0113;0119	012	0121;0122;0129	0123;0124	02	03
項 數	5	4	6	3	3	2	33
權數(千分比)	1.22	1.98	8.10	4.64	3.47	0.24	5.17
定 基 指 數							
民國100年	100.90	123.91	92.57	96.97	85.62	94.74	95.88
民國101年	101.90	92.84	87.23	87.76	86.22	88.62	101.77
民國102年	103.54	84.20	89.39	89.09	89.80	95.79	91.57
民國103年	104.51	90.67	102.65	105.61	98.53	102.91	95.94
民國104年	101.34	95.21	99.56	99.02	100.30	101.69	94.55
民國105年	100.00	100.00	100.00	100.00	100.00	100.00	100.00
民國106年	97.97	118.52	98.11	107.28	85.41	103.22	101.77
民國107年	95.66	94.98	98.07	101.08	93.87	108.70	104.70
民國108年	105.38	80.94	95.87	102.57	86.68	103.90	106.33
11月	101.02	80.54	94.49	98.59	88.84	98.78	108.36
12月	99.31	81.30	91.79	95.33	86.89	98.68	110.22
民國109年							
1月	109.83	82.11	87.84	92.40	81.58	97.85	106.11
2月	106.39	85.12	87.89	87.23	88.70	95.50	107.23
3月	96.44	87.52	93.01	90.55	96.24	91.76	101.08
4月	90.69	86.77	100.58	102.60	97.74	88.00	102.05
5月	85.12	93.34	101.59	105.53	96.16	89.45	94.14
6月	93.15	89.18	100.85	108.69	90.13	90.99	89.09
7月	110.30	74.60	99.13	109.56	84.91	88.51	100.25
8月 r	110.90	84.80	101.06	110.29	88.46	87.67	90.10
9月 r	102.19	79.13	98.10	103.36	90.88	87.90	105.11
10月 r	90.39	79.07	96.42	100.31	91.04	87.86	99.08
11月	93.58	82.25	97.16	97.86	96.09	88.33	100.06
年 增 率 (%)							
民國100年	6.99	29.83	6.57	5.91	7.75	0.28	17.60
民國101年	0.99	-25.07	-5.77	-9.50	0.70	-6.46	6.14
民國102年	1.61	-9.31	2.48	1.52	4.15	8.09	-10.02
民國103年	0.94	7.68	14.83	18.54	9.72	7.43	4.77
民國104年	-3.03	5.01	-3.01	-6.24	1.80	-1.19	-1.45
民國105年	-1.32	5.03	0.44	0.99	-0.30	-1.66	5.76
民國106年	-2.03	18.52	-1.89	7.28	-14.59	3.22	1.77
民國107年	-2.36	-19.86	-0.04	-5.78	9.91	5.31	2.88
民國108年	10.16	-14.78	-2.24	1.47	-7.66	-4.42	1.56
11月	8.24	-0.59	-6.65	-3.80	-10.63	-9.06	4.27
12月	14.06	2.69	-7.55	-5.28	-10.74	-9.28	3.11
民國109年							
1月	27.69	-2.44	-9.02	-5.86	-13.45	-9.63	2.50
2月	-0.18	-3.50	-6.01	-8.23	-2.88	-11.14	6.51
3月	-8.58	-2.59	0.67	-2.49	5.00	-14.24	2.74
4月	-24.58	-10.35	5.67	2.76	10.10	-17.45	-4.80
5月	-28.25	4.81	3.11	-3.50	14.80	-16.10	-11.11
6月	-14.32	18.91	3.27	-2.68	14.73	-13.47	-25.72
7月	6.53	19.47	0.30	-2.62	5.86	-15.20	2.13
8月 r	7.07	18.01	-0.10	-2.01	3.30	-16.29	-15.81
9月 r	1.76	6.54	1.43	-1.75	6.77	-13.01	-2.66
10月 r	-18.60	1.58	3.01	0.54	6.93	-10.39	-8.78
11月	-7.36	2.12	2.83	-0.74	8.16	-10.58	-7.66

說明：由於受查者延誤或更正報價，最近3個月資料均可能修正。

Table 2-3 Wholesale Price Indices by Basic Group (Cont. 1)

								Base Period : 2016=100	
魚類	捕撈魚類	養殖魚類	其他水產品	土石及礦產品	石油及天然氣	原油	其他採礦及產品	Group	Industry Code
-	-	-	-	-	05	-	06		
27	22	5	6	10	3	1	7		Item
4.32	3.64	0.67	0.86	38.62	26.23	18.87	12.39		Weight(%)
FIXED INDEX									
100.58	103.03	92.24	71.26	200.52	228.77	235.46	156.99		2011
106.42	106.99	104.40	77.94	202.59	238.90	244.98	142.81		2012
93.18	93.76	91.19	84.66	194.34	232.69	238.91	129.65		2013
97.46	97.28	98.08	89.39	181.45	217.88	220.47	119.98		2014
94.68	95.59	91.54	93.98	114.81	120.69	119.21	104.89		2015
100.00	100.00	100.00	100.00	100.00	100.00	100.00	100.00		2016
101.60	103.32	95.65	102.50	122.24	119.35	121.38	127.11		2017
107.46	107.74	112.34	95.11	155.20	160.29	159.95	146.11		2018
103.19	102.95	110.44	118.96	151.60	153.98	152.34	148.17		2019
102.28	101.46	112.47	132.09	144.28	149.88	149.58	133.98		NOV.
103.50	102.57	114.34	136.35	145.93	154.50	155.80	129.37		DEC.
									2020
101.91	100.39	115.67	122.74	143.15	150.04	150.76	130.13		JAN.
98.87	95.97	119.47	139.55	131.96	134.88	126.63	127.20		FEB.
96.93	93.74	118.88	117.48	111.50	102.24	82.02	132.26		MAR.
96.49	93.83	115.73	123.78	90.06	70.97	46.22	131.37		APR.
91.65	88.40	113.64	104.21	87.35	69.75	55.84	125.48		MAY
90.59	87.42	112.09	84.13	94.33	81.16	80.29	123.15		JUN.
89.43	86.25	110.89	141.74	103.45	92.95	97.88	126.71		JUL.
92.99	90.63	110.53	79.86	105.67	97.60	100.38	123.83	r	AUG.
94.18	96.49	87.92	147.07	104.01	95.42	92.05	123.25	r	SEP.
93.73	96.19	86.68	119.97	99.63	92.56	87.13	115.62	r	OCT.
95.39	98.15	86.89	118.42	101.36	95.31	90.63	115.20		NOV.
ANNUAL CHANGE (%)									
17.72	13.98	34.19	16.36	25.92	28.16	28.39	19.73		2011
5.81	3.84	13.18	9.37	1.03	4.43	4.04	-9.03		2012
-12.44	-12.37	-12.65	8.62	-4.07	-2.60	-2.48	-9.22		2013
4.59	3.75	7.56	5.59	-6.63	-6.36	-7.72	-7.46		2014
-2.85	-1.74	-6.67	5.13	-36.73	-44.61	-45.93	-12.58		2015
5.62	4.61	9.24	6.41	-12.90	-17.14	-16.11	-4.66		2016
1.60	3.32	-4.35	2.50	22.24	19.35	21.38	27.11		2017
5.77	4.28	17.45	-7.21	26.96	34.30	31.78	14.95		2018
-3.97	-4.45	-1.69	25.08	-2.32	-3.94	-4.76	1.41		2019
-4.51	-6.95	8.61	42.48	-10.13	-7.69	-3.06	-15.43		NOV.
-5.93	-8.75	9.61	42.09	-2.78	3.01	13.87	-14.85		DEC.
									2020
-3.37	-6.01	10.42	26.56	-3.81	1.97	8.09	-15.47		JAN.
-5.51	-9.59	15.95	61.24	-13.70	-10.55	-16.02	-19.99		FEB.
-5.86	-9.85	14.53	43.55	-27.98	-34.09	-47.95	-15.12		MAR.
-7.85	-10.29	3.81	5.51	-44.02	-56.55	-72.30	-16.55		APR.
-12.97	-15.67	-0.27	-4.38	-46.18	-57.60	-66.15	-21.26		MAY
-15.86	-18.64	-2.58	-49.62	-39.42	-48.01	-46.58	-21.33		JUN.
-12.00	-14.03	-2.99	65.22	-32.65	-41.06	-36.11	-13.57		JUL.
-8.29	-10.06	0.00	-38.09	-29.23	-35.15	-31.16	-16.56	r	AUG.
-6.01	-2.70	-21.04	6.49	-29.83	-36.67	-37.77	-14.79	r	SEP.
-4.84	-1.18	-21.34	-18.69	-30.02	-37.26	-40.24	-13.05	r	OCT.
-6.74	-3.26	-22.74	-10.35	-29.75	-36.41	-39.41	-14.02		NOV.

Note: All data are subject to revision 3 months after original publication due to late reports and corrections by respondents.

表 2-3 躉售物價基本分類指數 (續 2)

基期：民國105年=100

類別	製造業產品 Manufacturing Products	食品及飼料 Food Products and Prepared Animal Feeds	肉類、水產品及蔬果加工及保藏 Meat, Fish, Crustaceans, Molluscs, Fruit & Vegetable Processing and Preserving Products	動物油脂 Edible Vegetable and Animal Oils & Fats	乳製 Dairy Products	碾及穀粉、磨製粉品 Grain Husking, Grain Mill Products, Starches and Starch Products
行業碼	-	08	081~083	084	085	086
項數	963	60	14	3	7	5
權數(千分比)	898.77	27.93	5.38	1.28	2.49	3.65
定 基 指 數						
民國100年	115.54	100.33	94.55	133.21	93.38	101.88
民國101年	113.51	100.98	93.08	129.21	95.57	105.24
民國102年	110.75	101.47	92.48	115.78	101.98	109.33
民國103年	110.19	103.01	99.58	112.30	103.29	111.08
民國104年	102.58	99.87	97.75	98.01	98.76	103.54
民國105年	100.00	100.00	100.00	100.00	100.00	100.00
民國106年	100.20	99.79	102.14	101.19	100.53	97.11
民國107年	102.85	99.87	101.06	95.42	100.96	99.18
民國108年	100.28	100.23	102.05	89.79	104.30	97.23
11月	97.94	100.34	103.16	90.24	105.90	98.02
12月	97.71	100.35	103.33	92.50	105.78	97.73
民國109年						
1月	97.23	100.51	102.72	96.85	106.02	97.29
2月	96.76	100.26	101.46	98.27	103.82	96.19
3月	94.79	99.79	101.13	94.98	102.96	95.84
4月	91.88	99.48	100.81	93.21	102.43	96.23
5月	91.57	99.30	100.21	91.59	102.71	95.75
6月	92.46	98.94	100.94	90.59	101.36	95.10
7月	92.78	98.60	100.53	89.54	101.92	94.59
8月 r	93.29	98.65	101.01	90.63	102.00	94.49
9月 r	93.29	98.83	100.50	93.45	101.40	96.06
10月 r	92.74	98.43	97.74	94.01	100.83	96.97
11月	93.12	98.75	96.86	95.08	100.74	98.76
年 增 率 (%)						
民國100年	2.29	6.02	11.09	13.34	2.46	4.37
民國101年	-1.76	0.65	-1.55	-3.00	2.35	3.30
民國102年	-2.43	0.49	-0.64	-10.39	6.71	3.89
民國103年	-0.51	1.52	7.68	-3.01	1.28	1.60
民國104年	-6.91	-3.05	-1.84	-12.72	-4.39	-6.79
民國105年	-2.52	0.13	2.30	2.03	1.26	-3.42
民國106年	0.20	-0.21	2.14	1.19	0.53	-2.89
民國107年	2.64	0.08	-1.06	-5.70	0.43	2.13
民國108年	-2.50	0.36	0.98	-5.90	3.31	-1.97
11月	-5.11	0.60	3.36	-2.27	5.43	-0.25
12月	-3.82	0.58	3.06	0.52	5.20	0.12
民國109年						
1月	-3.46	0.53	1.90	6.23	3.23	0.19
2月	-4.09	0.28	1.25	7.67	0.44	-0.80
3月	-6.43	0.25	2.24	4.09	-1.00	-0.66
4月	-9.39	-0.22	1.12	2.98	-0.66	-0.50
5月	-10.18	-0.92	-2.11	2.98	-0.26	-0.92
6月	-8.50	-1.67	-2.89	2.51	-1.46	-2.03
7月	-7.63	-1.78	-2.23	1.57	-2.48	-2.41
8月 r	-7.59	-2.21	-3.05	2.74	-3.27	-2.78
9月 r	-6.86	-1.79	-2.62	5.86	-4.37	-1.69
10月 r	-6.17	-1.70	-4.19	6.13	-3.86	-1.21
11月	-4.92	-1.58	-6.11	5.36	-4.87	0.75

說明：由於受查者延誤或更正報價，最近3個月資料均可能修正。

Table 2-3 Wholesale Price Indices by Basic Group (Cont. 2)

Base Period : 2016=100								
飼 品	烘焙 炊蒸食 品	調 味 品	膳 食 及 菜 餚 食 品	其 他 食 品	飲 料	酒 類	非 酒 精 飲 料	Groups
Prepared Animal Feeds	Bakery and Steam Products	Seasoning Products	Prepared Meals and Dishes	Other Food Products	Beverages	Alcoholic Beverages	Non-Alcoholic Beverages	
087	0891	0896	0897	0892-0895;0899	09	091	092	Industry code
4	5	5	3	14	14	6	8	Item
4.28	2.18	0.76	1.30	6.61	7.02	4.29	2.74	Weight(‰)
FIXED				INDEX				
100.84	92.28	102.08	96.16	104.17	98.58	98.72	98.25	2011
104.42	93.31	102.67	99.80	100.83	101.64	103.35	99.62	2012
108.54	94.90	102.29	100.07	95.90	102.49	104.51	100.11	2013
106.16	97.29	102.70	101.73	97.39	101.94	103.25	100.39	2014
101.88	100.09	100.90	101.36	97.65	100.27	100.51	100.00	2015
100.00	100.00	100.00	100.00	100.00	100.00	100.00	100.00	2016
97.85	98.08	99.80	101.25	101.04	98.25	97.27	99.39	2017
101.08	99.19	99.41	104.92	99.23	99.09	98.95	99.00	2018
102.69	101.36	100.15	103.84	99.20	99.75	99.16	100.36	2019
101.13	101.39	100.25	104.18	98.56	99.75	99.04	100.54	NOV.
100.92	100.96	99.60	104.22	98.56	99.61	98.89	100.43	DEC.
								2020
102.18	100.67	99.32	104.32	98.34	99.04	97.85	100.59	JAN.
102.27	101.22	99.50	103.98	99.30	99.00	97.93	100.35	FEB.
100.53	101.32	100.61	104.18	99.66	99.31	98.44	100.38	MAR.
101.02	101.61	100.35	104.24	98.55	100.69	100.92	100.00	APR.
101.26	102.20	101.30	104.25	98.26	100.64	100.81	100.05	MAY
100.22	101.89	100.25	104.26	98.11	100.51	100.65	99.96	JUN.
99.43	101.89	100.31	104.30	97.77	99.63	99.28	99.86	JUL.
98.25	101.89	100.41	104.30	98.20	99.63	99.29	99.84	r AUG.
98.54	101.76	100.77	104.22	97.99	100.69	101.13	99.66	r SEP.
100.07	101.35	100.83	104.32	97.28	102.00	103.34	99.57	r OCT.
102.05	101.33	100.81	104.26	96.90	101.98	103.29	99.59	NOV.
ANNUAL				CHANGE (%)				
4.57	2.45	2.02	6.41	6.10	0.32	-0.12	0.79	2011
3.55	1.12	0.58	3.79	-3.21	3.10	4.69	1.39	2012
3.95	1.70	-0.37	0.27	-4.89	0.84	1.12	0.49	2013
-2.19	2.52	0.40	1.66	1.55	-0.54	-1.21	0.28	2014
-4.03	2.88	-1.75	-0.36	0.27	-1.64	-2.65	-0.39	2015
-1.85	-0.09	-0.89	-1.34	2.41	-0.27	-0.51	0.00	2016
-2.15	-1.92	-0.20	1.25	1.04	-1.75	-2.73	-0.61	2017
3.30	1.13	-0.39	3.62	-1.79	0.85	1.73	-0.39	2018
1.59	2.19	0.74	-1.03	-0.03	0.67	0.21	1.37	2019
-1.11	1.01	0.36	1.55	-1.67	0.34	-0.36	1.46	NOV.
-2.08	1.05	-0.34	1.68	-1.46	0.17	-0.46	1.18	DEC.
								2020
-0.42	-0.75	-0.05	0.35	-1.32	-0.66	-1.41	0.48	JAN.
-0.79	0.41	-0.85	0.00	-0.42	-0.27	-1.21	1.18	FEB.
-1.92	0.47	0.33	1.95	-0.01	0.13	-0.73	1.52	MAR.
-2.45	0.81	0.58	1.28	-0.79	1.08	1.95	-0.28	APR.
-1.75	0.38	1.35	-0.02	-1.20	0.84	1.64	-0.40	MAY
-3.03	-0.01	-0.17	0.02	-1.41	0.46	1.12	-0.57	JUN.
-4.17	0.87	0.62	0.36	-1.35	-0.22	0.18	-0.85	JUL.
-5.50	0.48	0.59	0.36	-1.07	-0.56	-0.05	-1.34	r AUG.
-4.05	-0.36	0.06	0.18	-0.96	0.64	1.97	-1.43	r SEP.
-1.51	-0.42	-0.74	0.13	-1.37	2.11	4.29	-1.25	r OCT.
0.91	-0.06	0.56	0.08	-1.68	2.24	4.29	-0.94	NOV.

Note: All data are subject to revision 3 months after original publication due to late reports and corrections by respondents.

表 2-3 躉售物價基本分類指數 (續 3)

基期：民國105年=100

類 別	菸	紡	紡及		其	成	成	服
	Tobaccos	織 Textile Products	織 紗 織 維線 Fibers & Yarns	布 Fabrics	他 紡 織 品 Others Textile Products	衣 及 服 飾 品 Wearing Apparel and Clothing Accessories	衣 Wearing Apparel	飾 品 Clothing Accessories
行 業 碼	10	11	111	112;113	114;115	12	121	123
項 數	3	38	7	23	8	8	6	2
權數(千分比)	3.10	18.51	3.47	11.67	3.37	4.64	4.06	0.58
定 基 指 數								
民國100年	80.84	105.56	130.51	99.69	91.14	88.05	88.03	87.87
民國101年	87.40	103.47	118.13	100.64	94.27	92.69	93.04	90.10
民國102年	89.97	102.72	118.26	99.34	94.04	93.53	93.85	91.22
民國103年	95.19	102.97	114.11	100.82	95.52	96.33	96.06	98.29
民國104年	97.35	101.83	104.22	101.78	98.33	101.31	101.30	101.40
民國105年	100.00	100.00	100.00	100.00	100.00	100.00	100.00	100.00
民國106年	112.43	97.51	103.56	95.68	96.54	95.12	95.31	93.71
民國107年	121.28	99.19	109.74	96.12	97.35	94.62	94.81	93.21
民國108年	124.59	99.82	104.31	98.07	99.72	96.04	96.17	95.11
11月	125.71	97.43	98.74	96.45	97.97	95.79	95.92	94.83
12月	125.60	97.35	97.37	96.30	99.45	95.87	95.54	98.14
民國109年								
1月	125.42	96.38	97.67	94.88	98.74	96.96	96.69	98.82
2月	125.36	96.46	97.58	95.07	98.59	98.05	97.91	99.02
3月	125.48	96.40	95.38	95.74	98.26	97.42	97.28	98.37
4月	125.27	96.05	90.63	96.74	97.82	95.82	95.54	97.75
5月	125.23	96.42	88.17	98.33	96.87	96.19	95.66	99.87
6月	125.31	96.27	87.81	98.27	96.64	95.78	95.43	98.25
7月	125.31	96.12	87.54	98.19	96.41	95.59	95.13	98.83
8月 r	125.52	95.95	87.37	98.10	95.91	95.17	94.70	98.42
9月 r	125.37	95.25	88.25	96.63	96.23	95.12	94.79	97.44
10月 r	125.04	93.93	90.08	94.20	95.55	94.70	94.43	96.56
11月	125.02	93.25	90.40	93.04	95.47	94.76	94.47	96.72
年 增 率 (%)								
民國100年	3.09	10.18	16.77	8.31	3.89	3.38	3.87	0.34
民國101年	8.11	-1.98	-9.49	0.95	3.43	5.27	5.69	2.54
民國102年	2.94	-0.72	0.11	-1.29	-0.24	0.91	0.87	1.24
民國103年	5.80	0.24	-3.51	1.49	1.57	2.99	2.35	7.75
民國104年	2.27	-1.11	-8.67	0.95	2.94	5.17	5.45	3.16
民國105年	2.72	-1.80	-4.05	-1.75	1.70	-1.29	-1.28	-1.38
民國106年	12.43	-2.49	3.56	-4.32	-3.46	-4.88	-4.69	-6.29
民國107年	7.87	1.72	5.97	0.46	0.84	-0.53	-0.52	-0.53
民國108年	2.73	0.64	-4.95	2.03	2.43	1.50	1.43	2.04
11月	3.42	-2.95	-11.04	-0.71	-1.15	-0.31	-0.30	-0.44
12月	3.34	-2.73	-10.39	-1.15	0.59	-0.08	-0.61	3.70
民國109年								
1月	3.19	-3.51	-8.86	-2.59	-0.73	1.19	0.65	5.08
2月	3.15	-3.47	-9.56	-2.34	-0.45	2.36	2.02	4.73
3月	3.30	-4.00	-11.87	-2.11	-1.61	1.49	1.11	4.14
4月	-0.25	-4.90	-16.49	-1.60	-3.11	0.29	-0.20	3.78
5月	-0.42	-4.70	-18.44	-0.62	-3.28	0.33	-0.30	4.81
6月	-0.41	-4.58	-17.18	-0.93	-3.26	-0.44	-0.89	2.87
7月	-0.03	-4.15	-15.69	-0.56	-3.95	-0.18	-0.75	3.92
8月 r	-0.05	-4.51	-15.41	-1.26	-4.04	-1.37	-2.01	3.14
9月 r	-0.01	-5.07	-13.52	-2.88	-3.67	-1.80	-2.32	1.95
10月 r	-0.60	-4.83	-10.33	-3.37	-4.04	-1.82	-2.42	2.44
11月	-0.55	-4.29	-8.45	-3.54	-2.55	-1.08	-1.51	1.99

說明：由於受查者延誤或更正報價，最近3個月資料均可能修正。

Table 2-3 Wholesale Price Indices by Basic Group (Cont. 3)

Base Period : 2016=100

皮革及其製品 Leather, Fur and Related Products	木竹製品 Wood and Bamboo Products	紙品及印刷製品 Pulp, Paper, Paper Products & Printed Matter	紙及其漿、製紙品 Pulp, Paper and Paper Products	紙漿 Pulp	紙及紙板 Paper & Paperboard	紙他容器製及其品 Paper Container and Other Paper Products	Groups
10	8	30	29	3	12	14	Item
4.47	2.11	14.56	12.30	0.93	5.28	6.10	Weight(‰)
FIXED			INDEX				
86.59	93.63	107.34	109.60	119.13	109.85	106.66	2011
89.70	94.11	102.23	103.15	100.38	103.29	103.43	2012
93.37	98.54	100.61	101.09	101.75	100.56	101.54	2013
100.93	101.89	100.83	101.25	103.45	101.79	100.22	2014
99.69	102.01	101.20	101.52	104.03	101.70	100.81	2015
100.00	100.00	100.00	100.00	100.00	100.00	100.00	2016
99.16	96.76	102.05	102.64	102.54	103.58	101.64	2017
98.62	99.65	106.58	107.96	126.16	108.59	104.01	2018
99.38	97.08	105.66	105.26	104.94	104.35	105.55	2019
98.63	93.42	103.13	102.20	91.76	100.40	104.84	NOV.
98.58	92.69	102.92	101.98	90.48	100.08	104.88	DEC.
							2020
98.50	91.72	102.22	101.16	87.68	99.56	104.09	JAN.
98.74	91.71	102.74	101.64	89.80	100.08	104.29	FEB.
98.83	91.74	103.02	101.97	89.69	101.00	104.17	MAR.
99.08	91.62	102.82	101.75	90.57	101.09	103.51	APR.
98.99	90.97	102.47	101.34	90.64	100.16	103.48	MAY
98.18	90.29	101.31	99.99	88.88	98.09	102.82	JUN.
98.36	89.46	101.06	99.70	86.83	97.93	102.71	JUL.
98.61	89.35	100.93	99.54	84.86	98.22	102.43	r AUG.
98.14	89.01	100.86	99.45	84.09	98.10	102.48	r SEP.
97.22	87.56	100.29	98.82	84.24	97.00	102.13	r OCT.
97.32	87.99	100.69	99.29	85.54	97.98	102.02	NOV.
ANNUAL			CHANGE (%)				
1.95	0.72	-0.26	-0.45	-6.08	-1.39	2.41	2011
3.59	0.51	-4.76	-5.89	-15.74	-5.97	-3.03	2012
4.09	4.71	-1.58	-2.00	1.36	-2.64	-1.83	2013
8.10	3.40	0.22	0.16	1.67	1.22	-1.30	2014
-1.23	0.12	0.37	0.27	0.56	-0.09	0.59	2015
0.31	-1.97	-1.19	-1.50	-3.87	-1.67	-0.80	2016
-0.84	-3.24	2.05	2.64	2.54	3.58	1.64	2017
-0.54	2.99	4.44	5.18	23.03	4.84	2.33	2018
0.77	-2.58	-0.86	-2.50	-16.82	-3.90	1.48	2019
-0.49	-7.37	-4.64	-6.79	-29.39	-8.92	-0.55	NOV.
-0.63	-8.19	-4.28	-6.37	-26.47	-8.76	-0.58	DEC.
							2020
-0.85	-8.61	-4.73	-6.00	-25.12	-8.03	-0.89	JAN.
-0.49	-8.19	-4.64	-5.68	-21.09	-7.30	-1.69	FEB.
-0.62	-6.75	-3.95	-4.87	-22.33	-5.23	-1.61	MAR.
-0.25	-6.41	-4.13	-5.05	-23.22	-4.45	-2.46	APR.
-0.78	-7.71	-4.32	-5.25	-20.80	-5.52	-2.43	MAY
-1.81	-8.68	-4.86	-5.86	-17.95	-6.78	-3.16	JUN.
-1.19	-7.81	-4.10	-4.98	-14.01	-5.89	-2.87	JUL.
-1.39	-8.01	-4.15	-4.92	-13.76	-5.57	-3.08	r AUG.
-1.53	-7.47	-3.56	-4.24	-12.80	-4.51	-2.79	r SEP.
-1.80	-7.37	-3.07	-3.67	-10.48	-4.07	-2.40	r OCT.
-1.33	-5.81	-2.37	-2.85	-6.78	-2.41	-2.69	NOV.

Note: All data are subject to revision 3 months after original publication due to late reports and corrections by respondents.

表 2-3 躉售物價基本分類指數 (續 4)

基期：民國105年=100

類 別	印	石	化	塑	化	肥	塑
	刷 品 Printed Matter	油 及 煤 製 品 Petroleum & Coal Products	學 材 料 與 藥 品 Chemical Material, Other Chemical Products and Pharmaceuticals	料 化 原 料 、 織 維 Plasticization Material, Fertilizers and	學 原 材 料 Chemical Material	料 合 及 氮 物 Fertilizers and Nitrogen Compounds	膠 及 合 原 料 Plastic and Synthetic Rubber Materials
行 業 碼	1601	17;352	18;19;20	18	181	183	184
項 數	1	20	219	153	93	4	47
權數(千分比)	2.26	44.04	127.31	93.57	60.41	0.93	27.92
定 基 指 數							
民國100年	96.31	182.66	135.72	144.71	150.23	113.97	133.51
民國101年	97.90	192.24	128.41	135.44	141.13	124.97	125.30
民國102年	98.47	189.22	126.16	134.13	141.12	119.08	122.54
民國103年	99.00	182.25	123.85	130.83	136.57	108.42	122.03
民國104年	99.81	119.31	104.95	106.25	106.47	114.03	105.51
民國105年	100.00	100.00	100.00	100.00	100.00	100.00	100.00
民國106年	99.45	114.40	105.41	108.20	107.75	99.11	109.73
民國107年	100.06	139.09	112.53	117.53	117.76	109.40	117.36
民國108年	108.77	130.03	101.65	102.45	100.25	111.19	106.37
11月	109.11	127.77	96.62	96.01	93.90	105.72	100.05
12月	108.96	131.97	95.57	94.77	92.85	104.12	98.51
民國109年							
1月	108.90	133.14	95.47	94.88	93.21	102.52	98.14
2月	109.62	121.00	93.94	92.73	90.04	101.50	97.88
3月	109.61	95.13	88.65	85.40	80.59	102.91	94.14
4月	109.57	66.76	81.70	76.15	69.17	100.85	88.74
5月	109.50	68.98	81.90	76.54	70.72	99.63	87.00
6月	109.38	86.72	84.46	80.15	75.51	99.07	88.91
7月	109.31	94.49	85.01	81.01	76.43	98.08	89.86
8月 r	109.36	95.68	85.23	81.34	76.71	97.67	90.64
9月 r	109.41	93.57	86.55	83.19	78.41	97.83	93.12
10月 r	109.19	90.16	87.94	85.25	79.77	97.45	96.98
11月	109.17	89.60	90.51	88.67	82.57	96.22	102.30
年 增 率 (%)							
民國100年	0.89	18.57	9.91	11.98	13.80	11.78	8.57
民國101年	1.65	5.24	-5.39	-6.41	-6.06	9.65	-6.15
民國102年	0.58	-1.57	-1.75	-0.97	-0.01	-4.71	-2.20
民國103年	0.54	-3.68	-1.83	-2.46	-3.22	-8.95	-0.42
民國104年	0.82	-34.53	-15.26	-18.79	-22.04	5.17	-13.54
民國105年	0.19	-16.18	-4.72	-5.88	-6.08	-12.30	-5.22
民國106年	-0.55	14.40	5.41	8.20	7.75	-0.89	9.73
民國107年	0.61	21.58	6.75	8.62	9.29	10.38	6.95
民國108年	8.70	-6.51	-9.67	-12.83	-14.87	1.64	-9.36
11月	8.05	-11.57	-11.89	-15.36	-16.48	-8.66	-12.44
12月	7.96	4.41	-9.10	-11.59	-11.20	-9.51	-11.47
民國109年							
1月	2.23	10.12	-7.88	-9.61	-9.01	-11.15	-9.91
2月	0.94	-4.16	-10.23	-12.89	-13.86	-12.39	-10.63
3月	0.91	-28.54	-15.84	-20.56	-23.68	-10.29	-14.91
4月	0.83	-51.23	-22.36	-29.09	-34.46	-11.60	-19.63
5月	0.60	-51.16	-21.58	-27.77	-31.95	-10.72	-20.51
6月	0.44	-32.72	-17.30	-22.01	-24.40	-11.84	-17.76
7月	0.51	-27.56	-16.01	-20.38	-22.95	-12.44	-15.70
8月 r	-0.20	-25.30	-15.95	-20.07	-22.83	-12.56	-14.60
9月 r	-0.05	-27.09	-14.13	-17.79	-20.95	-10.96	-11.29
10月 r	-0.01	-28.73	-11.02	-13.71	-17.38	-8.84	-5.97
11月	0.05	-29.87	-6.32	-7.65	-12.07	-8.99	2.25

說明：由於受查者延誤或更正報價，最近3個月資料均可能修正。

Table 2-3 Wholesale Price Indices by Basic Group (Cont. 4)

Base Period : 2016=100							
人 造 纖 維	其他 化學 製品	塗料 及顏 料	清化 潔用 化妝 品	農等 藥其 及他 環境 化學 用品	藥 品	橡 膠 及 塑 膠 製 品	Groups
Man-made Fibers	Other Chemical Products	Coatings, Dyes and Pigments	Cleaning Preparations & Cosmetics	Pesticides and Environmental Agents	Pharmaceuticals	Rubber & Plastic Products	
185	19	192	193	191;199	20	21;22	Industry code
9	53	14	13	26	13	36	Item
4.30	25.93	5.26	5.70	14.98	7.81	24.49	Weight(%)
FIXED INDEX							
137.19	110.18	93.96	104.89	118.65	101.81	104.62	2011
123.11	109.04	96.23	105.68	115.62	97.95	104.69	2012
121.11	103.10	92.88	101.00	108.31	96.93	101.70	2013
118.06	103.17	97.62	101.35	106.21	100.03	100.57	2014
106.38	100.69	98.09	99.95	102.09	102.03	99.57	2015
100.00	100.00	100.00	100.00	100.00	100.00	100.00	2016
106.62	95.12	95.57	96.45	94.53	103.61	97.24	2017
118.17	94.96	97.49	96.37	93.62	106.88	98.76	2018
107.25	96.33	103.01	96.80	93.88	106.02	99.49	2019
98.76	95.02	102.88	95.60	92.11	105.43	97.86	NOV.
96.60	94.39	101.82	95.15	91.56	105.33	97.44	DEC.
							2020
96.60	93.52	100.33	94.66	90.76	105.37	96.93	JAN.
96.73	93.64	100.54	95.18	90.70	105.82	96.52	FEB.
94.23	94.20	100.77	95.68	91.40	105.70	96.68	MAR.
89.31	93.54	100.44	93.90	91.06	105.50	96.01	APR.
87.46	93.36	99.11	93.52	91.35	104.73	95.57	MAY
86.07	93.05	98.67	93.30	91.05	104.26	95.35	JUN.
86.00	92.81	98.16	92.87	90.98	103.64	95.37	JUL.
84.25	92.69	98.02	92.86	90.83	103.71	95.48	r AUG.
84.47	92.42	97.82	92.71	90.49	103.92	95.18	r SEP.
85.34	91.81	96.46	91.89	90.22	103.88	94.63	r OCT.
86.41	92.08	96.40	91.84	90.73	103.84	95.02	NOV.
ANNUAL CHANGE (%)							
11.82	3.14	3.46	2.51	3.17	0.05	2.96	2011
-10.26	-1.03	2.42	0.75	-2.55	-3.79	0.07	2012
-1.62	-5.45	-3.48	-4.43	-6.32	-1.04	-2.86	2013
-2.52	0.07	5.10	0.35	-1.94	3.20	-1.11	2014
-9.89	-2.40	0.48	-1.38	-3.88	2.00	-0.99	2015
-6.00	-0.69	1.95	0.05	-2.05	-1.99	0.43	2016
6.62	-4.88	-4.43	-3.55	-5.47	3.61	-2.76	2017
10.83	-0.17	2.01	-0.08	-0.96	3.16	1.56	2018
-9.24	1.44	5.66	0.45	0.28	-0.80	0.74	2019
-19.54	-0.34	2.57	-1.76	-0.87	-2.27	-2.11	NOV.
-17.72	-1.54	1.31	-2.35	-2.32	-1.93	-2.29	DEC.
							2020
-15.29	-3.31	-1.36	-2.99	-4.17	-1.37	-3.10	JAN.
-14.16	-2.78	-0.88	-2.16	-3.75	-1.07	-3.54	FEB.
-17.12	-1.92	-1.13	-1.20	-2.50	-0.58	-3.12	MAR.
-21.35	-2.58	-1.92	-2.83	-2.73	-0.48	-3.64	APR.
-22.13	-3.97	-4.20	-3.86	-3.94	-1.35	-4.60	MAY
-20.45	-4.46	-5.06	-4.40	-4.25	-1.99	-4.91	JUN.
-18.41	-4.07	-5.32	-4.27	-3.51	-1.95	-4.31	JUL.
-20.42	-4.99	-6.62	-4.93	-4.38	-2.09	-4.90	r AUG.
-18.90	-4.46	-6.34	-4.34	-3.76	-1.62	-4.60	r SEP.
-16.11	-4.14	-6.75	-4.36	-3.03	-1.59	-4.15	r OCT.
-12.51	-3.09	-6.30	-3.93	-1.50	-1.51	-2.90	NOV.

Note: All data are subject to revision 3 months after original publication due to late reports and corrections by respondents.

表 2-3 躉售物價基本分類指數（續 5）

基期：民國105年=100

類 別	橡膠製品						非金屬礦物製品 Non-metallic Mineral Products	玻璃及其製品 Glass and Glass Products
	橡膠製品 Rubber Products	輪胎 Tires	其他橡膠製品 Other Rubber Products	塑膠製品 Plastic Products	塑膠皮、板、管 Plastic Sheets, Pipes and Tubes	其他塑膠製品 Other Plastic Products		
行業碼	21	2101	2102;2109	22	2201	2202;2203;2209	23	231
項數	8	4	4	28	12	16	27	12
權數(千分比)	4.47	2.61	1.87	20.01	6.39	13.62	16.58	8.59
定 基 指 數								
民國100年	102.12	99.64	105.93	105.15	113.85	100.75	119.52	146.11
民國101年	104.11	103.32	105.15	104.83	113.44	100.49	116.90	135.04
民國102年	102.42	101.55	103.66	101.53	105.63	99.48	107.01	114.68
民國103年	102.05	101.67	102.59	100.21	102.43	99.11	105.03	107.18
民國104年	98.75	98.49	99.12	99.76	99.58	99.85	99.18	95.58
民國105年	100.00	100.00	100.00	100.00	100.00	100.00	100.00	100.00
民國106年	100.80	103.41	97.07	96.37	96.83	96.14	94.44	93.18
民國107年	103.66	107.78	97.82	97.59	97.55	97.60	94.95	91.87
民國108年	105.80	110.44	99.21	98.00	96.80	98.56	98.13	90.89
11月	104.64	109.33	97.99	96.27	94.73	96.99	95.63	85.43
12月	104.59	108.94	98.43	95.77	94.39	96.41	95.03	83.75
民國109年								
1月	103.73	108.26	97.31	95.33	93.57	96.15	94.96	83.09
2月	101.64	104.91	96.99	95.31	93.53	96.13	95.66	83.28
3月	102.41	106.17	97.06	95.32	94.03	95.92	96.56	84.49
4月	102.42	106.10	97.20	94.51	92.64	95.37	96.45	83.93
5月	102.12	106.04	96.56	94.04	91.66	95.14	96.43	83.77
6月	101.83	105.27	96.94	93.83	91.71	94.82	96.01	83.06
7月	101.17	104.22	96.83	94.00	92.42	94.74	96.03	83.04
8月 r	101.81	104.20	98.41	93.99	92.37	94.74	96.20	83.17
9月 r	101.47	103.74	98.23	93.71	92.20	94.41	95.63	82.15
10月 r	100.66	102.86	97.52	93.21	92.40	93.59	95.14	81.49
11月	100.73	102.58	98.07	93.68	93.05	93.97	95.18	81.67
年 增 率 (%)								
民國100年	5.37	5.98	4.44	2.49	2.90	2.23	-2.88	-5.09
民國101年	1.95	3.69	-0.74	-0.30	-0.36	-0.26	-2.19	-7.58
民國102年	-1.62	-1.71	-1.42	-3.15	-6.88	-1.01	-8.46	-15.08
民國103年	-0.36	0.12	-1.03	-1.30	-3.03	-0.37	-1.85	-6.54
民國104年	-3.23	-3.13	-3.38	-0.45	-2.78	0.75	-5.57	-10.82
民國105年	1.27	1.53	0.89	0.24	0.42	0.15	0.83	4.62
民國106年	0.80	3.41	-2.93	-3.63	-3.17	-3.86	-5.56	-6.82
民國107年	2.84	4.23	0.77	1.27	0.74	1.52	0.54	-1.41
民國108年	2.06	2.47	1.42	0.42	-0.77	0.98	3.35	-1.07
11月	-0.94	-1.00	-0.85	-2.39	-3.68	-1.79	-0.74	-6.83
12月	-0.98	-1.38	-0.31	-2.60	-4.00	-1.95	-1.75	-8.91
民國109年								
1月	-2.00	-1.96	-2.08	-3.37	-4.86	-2.66	-3.08	-10.90
2月	-3.86	-4.96	-2.15	-3.45	-5.11	-2.68	-2.18	-9.90
3月	-3.13	-3.88	-1.97	-3.12	-3.49	-2.94	-1.62	-8.30
4月	-2.81	-3.58	-1.59	-3.84	-4.48	-3.55	-2.07	-8.65
5月	-4.00	-4.66	-2.96	-4.74	-5.57	-4.37	-3.28	-10.43
6月	-4.41	-5.43	-2.83	-5.03	-5.68	-4.73	-4.47	-12.28
7月	-4.53	-5.78	-2.58	-4.27	-5.05	-3.91	-3.39	-10.34
8月 r	-4.82	-6.71	-1.87	-4.93	-5.06	-4.86	-3.63	-10.63
9月 r	-4.67	-6.46	-1.88	-4.57	-4.49	-4.61	-2.71	-9.06
10月 r	-4.46	-6.49	-1.28	-4.09	-3.44	-4.37	-1.75	-6.97
11月	-3.74	-6.17	0.08	-2.69	-1.77	-3.11	-0.47	-4.40

說明：由於受查者延誤或更正報價，最近3個月資料均可能修正。

Table 2-3 Wholesale Price Indices by Basic Group (Cont. 5)

Base Period : 2016=100							Groups
耐火及其他黏土、陶瓷製成材料 Refractory Products, Clay Building Materials and Other Porcelain and Ceramic Products	水泥及其製品 Cement and Cement Products	其他礦物非金屬製品 Other Non-metallic Mineral Products	基本金屬 Basic Metals	鋼鐵 Basic Iron and Steel	鋼鐵冶煉業 Smelting and Refining Products of Iron and Steel	鋼鐵鑄造業 Casting Products of Iron and Steel	
232	233	234;239	24	241	2411	2412	Industry code
5	5	5	80	41	6	2	Item
1.80	4.51	1.69	57.39	34.48	6.30	1.01	Weight(‰)
FIXED			INDEX				
93.53	92.61	98.40	147.07	152.93	162.55	108.29	2011
97.18	97.43	101.59	132.71	138.01	147.24	105.45	2012
97.78	97.97	101.72	123.26	126.41	131.62	103.10	2013
100.88	103.49	101.18	122.99	126.23	129.46	101.20	2014
100.93	104.66	99.14	105.64	104.41	104.78	99.24	2015
100.00	100.00	100.00	100.00	100.00	100.00	100.00	2016
99.85	95.92	92.73	112.60	114.96	111.20	101.63	2017
103.90	98.86	92.89	120.69	124.93	122.88	106.84	2018
105.36	110.96	95.32	116.00	120.25	115.08	110.49	2019
104.69	112.78	94.35	112.65	116.33	111.30	108.39	NOV.
104.43	113.88	94.32	111.73	114.84	111.64	108.10	DEC.
							2020
104.11	115.10	94.04	109.66	112.13	106.60	107.51	JAN.
103.85	117.40	94.13	108.91	111.43	104.81	107.48	FEB.
103.16	118.50	94.65	107.34	111.19	103.22	108.61	MAR.
103.02	119.23	94.60	104.91	109.31	101.21	106.87	APR.
103.04	119.20	95.29	104.03	108.24	101.89	106.70	MAY
102.79	119.31	94.68	104.34	108.00	103.50	106.58	JUN.
102.83	119.43	94.58	105.19	108.02	104.19	106.39	JUL.
102.72	119.72	95.00	107.63	109.53	106.72	106.98	r AUG.
102.52	119.67	94.88	109.52	111.82	110.50	107.07	r SEP.
101.90	119.43	94.79	110.41	112.88	111.27	105.44	r OCT.
101.71	119.35	94.68	111.79	114.53	112.41	107.38	NOV.
ANNUAL			CHANGE (%)				
4.13	-0.76	0.22	4.58	3.91	4.17	2.86	2011
3.90	5.20	3.24	-9.76	-9.76	-9.42	-2.62	2012
0.62	0.55	0.13	-7.12	-8.41	-10.61	-2.23	2013
3.17	5.63	-0.53	-0.22	-0.14	-1.64	-1.84	2014
0.05	1.13	-2.02	-14.11	-17.29	-19.06	-1.94	2015
-0.92	-4.45	0.87	-5.34	-4.22	-4.56	0.77	2016
-0.15	-4.08	-7.27	12.60	14.96	11.20	1.63	2017
4.06	3.07	0.17	7.18	8.67	10.50	5.13	2018
1.41	12.24	2.62	-3.89	-3.75	-6.35	3.42	2019
-0.70	9.09	0.67	-6.24	-7.28	-6.77	-0.42	NOV.
-0.93	9.27	0.34	-5.60	-6.62	-4.43	-1.26	DEC.
							2020
-0.50	8.22	-0.81	-5.77	-6.84	-5.71	-2.44	JAN.
-0.80	9.50	-0.76	-6.70	-7.98	-9.62	-2.55	FEB.
-1.58	8.82	-0.53	-9.04	-9.05	-12.32	-1.71	MAR.
-1.15	7.66	-0.98	-11.03	-10.11	-12.59	-4.25	APR.
-2.99	7.32	-0.92	-11.77	-11.26	-11.76	-3.97	MAY
-3.41	6.92	-1.84	-10.41	-10.68	-9.42	-4.25	JUN.
-2.96	6.76	-1.35	-9.15	-10.25	-9.31	-4.52	JUL.
-3.53	6.67	-1.31	-8.15	-10.51	-9.06	-5.57	r AUG.
-3.43	6.59	-0.52	-6.17	-8.21	-6.33	-3.58	r SEP.
-3.46	6.08	0.14	-3.56	-5.16	-3.69	-2.88	r OCT.
-2.85	5.83	0.35	-0.76	-1.55	1.00	-0.93	NOV.

Note: All data are subject to revision 3 months after original publication due to late reports and corrections by respondents.

表 2-3 躉售物價基本分類指數（續 6）

基期：民國105年=100

類 別	基本指數					金 屬 製 品 Fabricated Metal Products	金 工 屬 具 及 模 具 Hand Tools and Die
	鋼及 鐵擠 軋型 延業 Rolling and Extruding Products of Iron and Steel	鋼 鐵 伸 線 業 Wire Drawing Products of Iron and Steel	鋁 Basic Aluminum	銅 Basic Copper	其 他 金 屬 Other Basic Metal		
行業碼	2413	2414	242	243	249	25	251
項數	25	8	11	16	12	70	18
權數(千分比)	25.71	1.46	6.11	11.63	5.18	39.99	8.27
定 基 指 數							
民國100年	152.97	129.71	119.92	145.95	137.92	108.39	91.90
民國101年	137.57	118.56	110.03	133.14	119.01	104.25	92.95
民國102年	126.97	109.47	106.24	125.93	114.18	102.62	94.62
民國103年	127.53	108.18	108.40	122.80	116.13	104.22	96.29
民國104年	104.66	102.46	106.28	109.86	105.73	101.72	99.58
民國105年	100.00	100.00	100.00	100.00	100.00	100.00	100.00
民國106年	117.40	103.50	105.19	111.98	104.54	101.41	96.30
民國107年	127.45	108.03	110.73	117.95	108.63	103.87	96.15
民國108年	122.94	107.65	104.59	113.39	105.42	103.81	97.50
11月	118.81	105.42	101.38	108.91	108.27	101.85	96.20
12月	116.77	104.81	100.56	109.70	107.23	100.96	95.63
民國109年							
1月	114.46	103.56	100.46	109.51	102.88	100.61	95.00
2月	113.96	103.52	98.74	108.79	102.84	101.02	95.20
3月	114.01	103.15	97.15	103.23	101.41	101.31	95.44
4月	112.07	102.69	93.39	100.36	97.98	101.05	95.11
5月	110.46	102.70	91.90	100.22	97.43	100.22	94.89
6月	109.80	101.92	92.74	102.29	96.75	99.61	94.59
7月	109.71	101.04	93.51	105.38	98.26	99.23	94.42
8月 r	111.08	101.42	96.71	109.93	101.17	99.16	94.54
9月 r	113.22	101.49	97.67	111.72	101.78	99.26	94.19
10月 r	114.52	101.70	99.28	112.37	101.18	99.02	93.30
11月	116.35	102.09	100.98	113.33	101.29	99.64	93.20
年 增 率 (%)							
民國100年	3.71	6.02	2.41	7.79	4.60	1.43	-1.66
民國101年	-10.07	-8.60	-8.25	-8.78	-13.71	-3.82	1.14
民國102年	-7.71	-7.67	-3.44	-5.42	-4.06	-1.56	1.80
民國103年	0.44	-1.18	2.03	-2.49	1.71	1.56	1.76
民國104年	-17.93	-5.29	-1.96	-10.54	-8.96	-2.40	3.42
民國105年	-4.45	-2.40	-5.91	-8.98	-5.42	-1.69	0.42
民國106年	17.40	3.50	5.19	11.98	4.54	1.41	-3.70
民國107年	8.56	4.38	5.27	5.33	3.91	2.43	-0.16
民國108年	-3.54	-0.35	-5.55	-3.87	-2.95	-0.06	1.40
11月	-7.78	-4.19	-7.50	-6.35	3.94	-3.29	-1.12
12月	-7.46	-3.41	-7.69	-5.03	3.68	-3.80	-1.78
民國109年							
1月	-7.35	-4.84	-6.60	-4.32	0.05	-3.67	-2.57
2月	-7.96	-4.48	-7.26	-5.12	-0.02	-3.04	-2.44
3月	-8.73	-5.21	-8.88	-11.68	-2.57	-2.75	-2.35
4月	-9.98	-5.22	-11.95	-15.34	-6.10	-3.30	-2.65
5月	-11.72	-5.25	-13.42	-14.61	-6.52	-4.39	-3.44
6月	-11.44	-5.68	-11.93	-10.89	-5.34	-4.84	-4.09
7月	-10.86	-6.50	-10.88	-6.42	-5.27	-4.77	-3.54
8月 r	-11.21	-6.58	-7.55	-1.84	-5.81	-5.34	-3.99
9月 r	-8.92	-5.95	-5.56	0.40	-6.68	-4.61	-3.56
10月 r	-5.63	-4.26	-2.63	2.68	-7.04	-3.89	-3.50
11月	-2.07	-3.16	-0.39	4.06	-6.45	-2.17	-3.12

說明：由於受查者延誤或更正報價，最近3個月資料均可能修正。

Table 2-3 Wholesale Price Indices by Basic Group (Cont. 6)

Base Period : 2016=100							Groups	
金建 屬築 結構 組 及件	金 屬 容 器	金處 屬理 加製 工品	其 他 金 屬 製 品	電 子 零 組 件	半 導 體	被 動 電 子 元 件		
Metal Structure and Architectural Components	Metal Containers	Metalworking Products	Other Fabricated Metal Products	Electronic Parts and Components	Semi-conductors	Electronic Passive Devices		
252	253	254	259	26	261	262	Industry code	
5	2	21	24	62	20	6	Item	
3.01	0.68	11.06	16.97	275.17	203.53	5.11	Weight(‰)	
FIXED				INDEX				
105.33	103.88	122.47	108.13	101.43	99.52	100.02	2011	
104.39	102.67	114.38	103.22	101.23	99.44	101.47	2012	
103.69	101.30	110.79	100.98	99.90	97.64	98.15	2013	
104.04	100.79	110.98	103.95	101.18	99.58	95.78	2014	
101.23	99.99	102.32	102.70	101.32	100.73	98.72	2015	
100.00	100.00	100.00	100.00	100.00	100.00	100.00	2016	
102.92	102.02	106.21	100.45	96.16	95.32	94.92	2017	
106.45	102.92	109.98	103.29	95.31	94.56	98.96	2018	
107.36	102.18	107.20	104.16	93.82	94.33	101.16	2019	
108.62	101.57	104.39	101.82	91.58	92.34	100.10	NOV.	
108.60	101.67	103.14	100.81	91.39	92.24	99.72	DEC.	
							2020	
108.81	101.41	102.71	100.53	90.81	91.69	98.96	JAN.	
108.27	101.64	103.32	101.11	91.66	92.69	99.54	FEB.	
108.03	101.70	103.85	101.35	91.89	92.82	100.18	MAR.	
108.00	100.96	103.88	100.92	91.33	92.15	101.98	APR.	
107.92	100.98	102.71	99.85	90.46	91.33	103.38	MAY	
108.08	100.42	101.39	99.42	89.94	90.71	102.10	JUN.	
108.10	100.42	101.86	98.29	89.72	90.42	101.86	JUL.	
108.28	101.28	102.60	97.51	90.41	91.41	102.51	r AUG.	
108.42	102.10	103.61	97.20	90.05	91.08	100.58	r SEP.	
108.72	102.20	104.80	96.23	89.01	90.06	99.00	r OCT.	
109.69	102.51	106.25	96.59	88.78	89.73	98.89	NOV.	
ANNUAL				CHANGE			(%)	
5.99	3.25	0.39	3.05	-7.23	-8.34	2.36	2011	
-0.89	-1.16	-6.61	-4.54	-0.20	-0.08	1.45	2012	
-0.67	-1.33	-3.14	-2.17	-1.31	-1.81	-3.27	2013	
0.34	-0.50	0.17	2.94	1.28	1.99	-2.41	2014	
-2.70	-0.79	-7.80	-1.20	0.14	1.15	3.07	2015	
-1.22	0.01	-2.27	-2.63	-1.30	-0.72	1.30	2016	
2.92	2.02	6.21	0.45	-3.84	-4.68	-5.08	2017	
3.43	0.88	3.55	2.83	-0.88	-0.80	4.26	2018	
0.85	-0.72	-2.53	0.84	-1.56	-0.24	2.22	2019	
1.45	-1.30	-5.96	-3.35	-4.77	-3.69	-1.99	NOV.	
1.50	-1.63	-6.24	-4.08	-5.06	-4.17	-2.49	DEC.	
							2020	
1.44	-1.85	-5.45	-3.96	-4.72	-3.65	-2.53	JAN.	
0.73	-0.77	-4.31	-3.23	-3.35	-2.18	-1.90	FEB.	
1.08	-0.27	-3.54	-3.21	-2.75	-1.87	-0.96	MAR.	
1.13	-0.78	-4.16	-3.91	-3.07	-2.48	0.53	APR.	
1.49	-0.50	-5.60	-5.22	-4.50	-4.16	1.74	MAY	
1.53	-1.83	-6.62	-5.25	-5.17	-5.00	-0.10	JUN.	
1.20	-2.38	-5.14	-6.26	-4.51	-4.41	0.35	JUL.	
1.10	-1.05	-5.14	-7.42	-4.49	-4.32	0.65	r AUG.	
0.55	-0.43	-3.49	-6.96	-3.69	-3.44	-0.85	r SEP.	
0.60	0.28	-1.12	-6.93	-3.64	-3.37	-0.93	r OCT.	
0.99	0.93	1.78	-5.14	-3.06	-2.83	-1.21	NOV.	

Note: All data are subject to revision 3 months after original publication due to late reports and corrections by respondents.

表 2-3 躉售物價基本分類指數（續 7）

基期：民國105年=100

類 別	印 刷 電 路 板	光及 電 元 材 料	其 零 他 組 件	電 腦 、 光 學 電 子 製 品	電 周 腦 邊 及 設 其 備	電 腦 及 設 備 組 件	電 設 備 及 組 件
	Bare Printed Circuit Boards	Optoelectronic Materials and Components	Other Electronic Parts and Components	Computers, Electronic and Optical Products	Computers and Peripheral Equipment	Computers	Computer Peripheral Eq., & Parts
行 業 碼	263	264	269	27	271	2711	2712;2719
項 數	8	17	11	55	12	4	8
權數(千分比)	15.23	33.38	17.92	70.44	16.89	7.10	9.79
定 基 指 數							
民國100年	99.14	106.84	102.52	118.13	128.32	120.82	134.76
民國101年	101.08	105.33	102.33	118.20	124.97	114.17	133.66
民國102年	99.32	103.63	108.10	113.45	115.31	110.37	119.38
民國103年	98.55	103.05	112.65	107.74	108.45	108.87	108.10
民國104年	100.21	102.76	103.29	103.36	104.94	106.25	103.87
民國105年	100.00	100.00	100.00	100.00	100.00	100.00	100.00
民國106年	96.32	94.81	108.05	96.09	96.03	94.81	97.04
民國107年	96.96	90.42	111.58	92.14	92.25	95.95	89.59
民國108年	96.75	86.93	97.28	89.56	89.31	96.53	84.10
11月	95.48	83.79	92.61	87.76	86.81	94.15	81.53
12月	95.51	83.34	91.73	87.26	85.84	92.50	81.04
民國109年							
1月	94.78	82.26	91.94	86.74	84.89	91.98	79.78
2月	94.61	82.80	92.57	87.91	85.48	92.46	80.44
3月	95.20	83.07	93.56	88.14	84.92	90.96	80.56
4月	95.06	82.42	93.30	87.51	84.25	90.05	80.08
5月	93.80	81.58	91.51	87.15	84.29	91.02	79.44
6月	94.10	81.62	90.58	86.25	83.99	91.11	78.86
7月	94.61	81.76	89.81	85.52	83.21	90.34	78.06
8月	94.31	82.31	88.18	85.54	83.05	90.15	77.93
9月	93.99	82.09	87.59	85.01	82.92	90.19	77.67
10月	93.84	81.13	85.66	83.93	81.91	89.49	76.44
11月	93.75	81.08	85.97	83.63	81.68	89.23	76.24
年 增 率 (%)							
民國100年	-0.91	-7.40	-8.73	-5.83	-10.96	-10.18	-11.42
民國101年	1.96	-1.41	-0.19	0.06	-2.61	-5.50	-0.82
民國102年	-1.74	-1.61	5.64	-4.02	-7.73	-3.33	-10.68
民國103年	-0.78	-0.56	4.21	-5.03	-5.95	-1.36	-9.45
民國104年	1.68	-0.28	-8.31	-4.07	-3.24	-2.41	-3.91
民國105年	-0.21	-2.69	-3.19	-3.25	-4.71	-5.88	-3.73
民國106年	-3.68	-5.19	8.05	-3.91	-3.97	-5.19	-2.96
民國107年	0.66	-4.63	3.27	-4.11	-3.94	1.20	-7.68
民國108年	-0.22	-3.86	-12.82	-2.80	-3.19	0.60	-6.13
11月	-2.58	-7.26	-14.35	-3.66	-6.72	-4.28	-8.65
12月	-1.78	-7.31	-14.13	-4.40	-7.81	-5.78	-9.42
民國109年							
1月	-2.20	-8.07	-13.12	-4.33	-7.07	-5.66	-8.21
2月	-2.22	-6.66	-11.62	-2.26	-5.33	-4.57	-5.96
3月	-1.55	-5.72	-8.75	-1.90	-5.38	-6.08	-4.82
4月	-1.45	-6.75	-5.81	-2.15	-5.81	-7.27	-4.59
5月	-3.38	-7.60	-5.87	-3.16	-5.97	-6.46	-5.55
6月	-3.43	-7.79	-5.69	-4.54	-6.57	-7.21	-6.04
7月	-3.08	-6.40	-5.31	-5.16	-6.61	-7.22	-6.11
8月	-3.56	-5.04	-7.83	-5.94	-9.14	-7.97	-10.08
9月	-3.02	-4.47	-6.81	-5.53	-7.83	-7.07	-8.47
10月	-2.54	-4.00	-7.94	-5.06	-7.10	-6.31	-7.75
11月	-1.81	-3.23	-7.17	-4.71	-5.91	-5.23	-6.49

說明：由於受查者延誤或更正報價，最近3個月資料均可能修正。

Table 2-3 Wholesale Price Indices by Basic Group (Cont. 7)

Base Period : 2016=100

通訊傳播設備 Communication Equipment	視聽電子產品 Audio & Video Products	資料儲存媒體 Magnetic and Optical Media	量測、導航及控制設備 Measuring, Navigating and Control Equipment	其他電子製及品 Other Electronic and Optical Instruments and Equipment	電力設備及配備 Electrical Equipment	發及配電、輸機電 Power Generation, Transmission and Distribution	Groups
272	273	274	2751	2752;276;277	28	281	Industry code
10	7	3	13	10	58	14	Item
16.10	1.62	10.69	15.34	9.81	28.87	7.11	Weight(%)
FIXED				INDEX			
130.47	102.13	139.24	93.15	105.78	105.46	99.20	2011
125.60	102.92	148.78	94.81	104.74	104.27	100.39	2012
115.74	100.86	149.59	94.24	100.36	101.99	97.27	2013
109.43	97.65	128.30	97.83	98.44	101.81	98.28	2014
104.62	99.46	111.07	98.03	98.95	100.61	98.45	2015
100.00	100.00	100.00	100.00	100.00	100.00	100.00	2016
94.55	95.41	102.26	95.23	95.06	98.58	95.27	2017
93.66	94.81	83.87	94.79	94.76	99.52	94.99	2018
92.69	96.08	71.50	95.63	94.92	100.77	96.63	2019
90.72	95.58	69.76	94.23	93.64	99.39	95.57	NOV.
89.87	95.19	70.24	93.61	93.58	98.96	94.96	DEC.
							2020
88.55	94.41	72.07	92.86	92.98	98.37	94.41	JAN.
89.11	94.51	77.13	93.08	93.54	98.42	94.61	FEB.
88.23	94.59	79.72	93.63	93.86	98.26	94.95	MAR.
87.12	94.34	79.49	93.18	93.30	97.23	94.63	APR.
86.89	94.19	78.12	92.91	92.92	96.64	94.38	MAY
86.52	93.43	74.69	92.23	92.57	96.27	93.94	JUN.
86.26	92.13	72.44	91.89	92.25	96.56	93.64	JUL.
85.96	92.02	73.09	91.93	92.42	97.30	93.64	r AUG.
85.28	91.76	71.80	91.54	91.98	97.56	93.32	r SEP.
84.42	91.21	69.80	90.44	91.36	97.00	92.44	r OCT.
84.35	91.07	68.57	90.37	91.22	97.22	92.38	NOV.
ANNUAL				CHANGE (%)			
-8.95	-7.73	2.09	-2.27	-4.75	2.19	1.23	2011
-3.73	0.77	6.85	1.78	-0.98	-1.13	1.20	2012
-7.85	-2.00	0.54	-0.60	-4.18	-2.19	-3.11	2013
-5.45	-3.18	-14.23	3.81	-1.91	-0.18	1.04	2014
-4.40	1.85	-13.43	0.20	0.52	-1.18	0.17	2015
-4.42	0.54	-9.97	2.01	1.06	-0.61	1.57	2016
-5.45	-4.59	2.26	-4.77	-4.94	-1.42	-4.73	2017
-0.94	-0.63	-17.98	-0.46	-0.32	0.95	-0.29	2018
-1.04	1.34	-14.75	0.89	0.17	1.26	1.73	2019
-3.86	-0.29	-5.82	-0.67	-1.51	-0.72	-0.49	NOV.
-4.41	-0.64	-6.70	-1.45	-1.92	-1.32	-1.06	DEC.
							2020
-5.69	-1.34	-1.21	-2.98	-2.91	-2.10	-2.21	JAN.
-4.84	-1.16	7.83	-2.39	-1.42	-1.93	-1.71	FEB.
-5.58	-1.15	10.13	-1.91	-0.59	-2.66	-1.35	MAR.
-6.51	-1.72	12.93	-2.25	-1.38	-3.89	-1.59	APR.
-7.04	-2.57	9.73	-3.87	-1.95	-5.13	-3.00	MAY
-7.68	-3.59	4.30	-4.80	-3.24	-5.57	-3.86	JUN.
-7.12	-4.33	-2.45	-4.51	-3.23	-4.62	-3.60	JUL.
-8.19	-5.06	1.25	-5.47	-3.92	-4.58	-4.57	r AUG.
-7.80	-4.66	-1.09	-4.53	-3.73	-3.26	-4.10	r SEP.
-7.53	-5.15	1.28	-4.80	-3.42	-3.00	-3.96	r OCT.
-7.02	-4.72	-1.71	-4.10	-2.58	-2.18	-3.34	NOV.

Note: All data are subject to revision 3 months after official publication due to late reports and corrections by respondents.

表 2-3 躉售物價基本分類指數（續 8）

基期：民國105年=100

類 別	電配	家	其及	機	金用	其生	通
	線 器 及材 Wiring and Devices	用 電 器 Domestic Appliances	他 配 電 力備 Other Electrical Equipments	械 設 備 Machinery and Equipment	屬 機 加 工械 Metalworking Machinery	他產 專機 用械 Other Special-purpose Machinery	用 機 械 General-Purpose Machinery
行業碼	283	285	282;284;289	29	291	292	293
項數	13	15	16	95	19	28	48
權數(千分比)	7.34	4.14	10.28	73.89	8.18	40.04	25.68
定 基 指 數							
民國100年	120.22	101.94	98.83	102.82	99.12	109.49	96.22
民國101年	115.66	102.81	98.89	104.12	100.92	110.25	98.00
民國102年	112.41	99.40	98.19	99.12	98.60	101.47	96.57
民國103年	110.48	99.07	98.60	98.83	98.18	100.07	97.65
民國104年	104.10	99.14	99.90	97.83	99.64	96.82	98.29
民國105年	100.00	100.00	100.00	100.00	100.00	100.00	100.00
民國106年	104.01	97.51	97.07	95.54	96.12	93.97	97.17
民國107年	107.22	97.41	97.43	96.28	99.05	93.83	98.19
民國108年	107.44	99.39	98.82	98.33	102.20	95.95	99.75
11月	105.00	98.45	97.82	97.12	101.09	94.64	98.69
12月	104.89	98.32	97.16	96.76	101.19	94.11	98.46
民國109年							
1月	104.57	98.12	96.20	96.08	100.60	93.38	97.83
2月	104.82	98.13	96.02	96.12	100.82	93.37	97.91
3月	103.47	98.37	96.20	96.77	101.34	94.25	98.21
4月	100.31	98.18	95.85	96.26	100.65	93.73	97.78
5月	99.08	98.05	95.30	96.13	100.63	93.56	97.68
6月	99.52	97.69	94.39	95.65	100.00	93.06	97.29
7月	101.73	97.53	93.92	95.52	99.94	92.96	97.10
8月 r	104.89	97.61	93.72	95.69	100.20	93.11	97.27
9月 r	106.74	97.33	93.46	95.36	99.98	92.74	96.96
10月 r	107.15	96.80	92.44	94.33	99.16	91.70	95.90
11月	108.20	96.69	92.39	94.34	99.13	91.71	95.92
年 增 率 (%)							
民國100年	5.63	-1.69	0.11	1.25	3.52	1.14	0.63
民國101年	-3.79	0.85	0.06	1.26	1.82	0.69	1.85
民國102年	-2.81	-3.32	-0.71	-4.80	-2.30	-7.96	-1.46
民國103年	-1.72	-0.33	0.42	-0.29	-0.43	-1.38	1.12
民國104年	-5.77	0.07	1.32	-1.01	1.49	-3.25	0.66
民國105年	-3.94	0.87	0.10	2.22	0.36	3.28	1.74
民國106年	4.01	-2.49	-2.93	-4.46	-3.88	-6.03	-2.83
民國107年	3.09	-0.10	0.37	0.77	3.05	-0.15	1.05
民國108年	0.21	2.03	1.43	2.13	3.18	2.26	1.59
11月	-1.62	-0.05	-0.44	-0.30	-0.55	-0.07	-0.54
12月	-2.26	-0.70	-0.99	-0.82	-0.41	-0.86	-0.90
民國109年							
1月	-2.31	-1.28	-2.21	-2.26	-1.36	-2.62	-2.01
2月	-1.76	-1.21	-2.50	-1.85	-0.95	-2.06	-1.81
3月	-4.70	-1.05	-2.58	-1.16	-0.75	-1.11	-1.39
4月	-8.46	-1.15	-2.97	-1.55	-1.42	-1.47	-1.75
5月	-10.04	-1.85	-4.05	-2.79	-1.93	-3.08	-2.64
6月	-8.89	-2.51	-5.41	-3.94	-3.01	-4.47	-3.43
7月	-5.45	-2.22	-5.64	-3.39	-2.34	-3.81	-3.08
8月 r	-3.24	-2.50	-6.45	-4.27	-3.09	-5.06	-3.46
9月 r	0.39	-2.26	-5.86	-3.66	-2.83	-4.22	-3.08
10月 r	1.31	-2.11	-5.98	-3.60	-2.58	-4.01	-3.30
11月	3.05	-1.79	-5.55	-2.86	-1.94	-3.10	-2.81

說明：由於受查者延誤或更正報價，最近3個月資料均可能修正。

Table 2-3 Wholesale Price Indices by Basic Group (Cont. 8)

Base Period : 2016=100								
運及 輸 工 具 件	汽 車 Motor Vehicles	汽 車 零 件 Parts for Motor Vehicles	機 車 及 其 零 件 Motorcycles and Parts	其 他 運 輸 工 具 及 零 件 Other Transport Equipment and Parts	家 具 及 裝 設 品 Furniture and Fixtures	雜 項 工 業 製 品 Miscellaneous Products	Groups	
30;312~319	301	302;303	312	313;319	32	331;332;3392;3399	Industry code	
37	10	16	5	6	10	23	Item	
43.66	16.53	14.36	4.59	8.19	5.23	9.36	Weight(%)	
FIXED				INDEX				
98.76	98.84	99.87	102.05	94.00	92.36	91.09	2011	
99.88	100.69	100.94	101.76	95.43	94.32	92.89	2012	
99.03	101.14	99.09	100.98	93.86	94.45	96.43	2013	
99.34	101.34	99.00	100.94	95.30	96.73	98.48	2014	
99.34	99.69	99.52	100.57	97.71	100.45	99.76	2015	
100.00	100.00	100.00	100.00	100.00	100.00	100.00	2016	
97.38	98.55	96.72	99.44	95.18	97.13	96.98	2017	
97.76	99.22	97.10	100.61	94.61	98.63	98.70	2018	
98.32	98.90	97.88	101.19	96.58	101.48	101.04	2019	
97.79	98.68	96.92	100.83	96.04	100.53	99.47	NOV.	
97.55	98.65	96.34	100.86	95.82	100.10	98.79	DEC.	
							2020	
96.93	97.81	95.76	100.57	95.41	99.39	97.94	JAN.	
97.18	98.07	96.22	100.17	95.65	99.66	97.85	FEB.	
97.33	98.23	96.23	100.32	96.02	99.68	97.92	MAR.	
97.17	98.18	96.08	99.95	95.69	99.48	97.78	APR.	
97.12	98.41	95.78	99.95	95.50	99.22	97.34	MAY	
96.91	98.47	95.29	100.10	95.07	98.77	96.97	JUN.	
96.65	98.39	94.69	100.34	94.71	98.05	96.27	JUL.	
96.87	98.88	94.67	100.44	94.88	97.91	96.03	r AUG.	
96.67	98.96	94.32	99.96	94.60	97.53	95.70	r SEP.	
95.97	98.49	93.45	99.68	93.47	96.43	94.96	r OCT.	
96.07	98.85	93.41	99.68	93.36	96.30	94.99	NOV.	
ANNUAL				CHANGE				(%)
1.40	2.04	0.54	2.58	0.42	1.04	2.63	2011	
1.13	1.87	1.07	-0.28	1.52	2.12	1.98	2012	
-0.85	0.45	-1.83	-0.77	-1.65	0.14	3.81	2013	
0.31	0.20	-0.09	-0.04	1.53	2.41	2.13	2014	
0.00	-1.63	0.53	-0.37	2.53	3.85	1.30	2015	
0.66	0.31	0.48	-0.57	2.34	-0.45	0.24	2016	
-2.62	-1.45	-3.28	-0.56	-4.82	-2.87	-3.02	2017	
0.39	0.68	0.39	1.18	-0.60	1.54	1.77	2018	
0.57	-0.32	0.80	0.58	2.08	2.89	2.37	2019	
-0.60	-0.30	-1.65	-0.45	0.59	-0.50	-1.03	NOV.	
-0.84	-0.50	-1.92	-0.29	0.06	-0.89	-1.62	DEC.	
							2020	
-1.34	-0.91	-2.30	-0.70	-0.91	-1.75	-2.56	JAN.	
-1.01	-0.67	-1.73	-1.01	-0.44	-1.48	-3.08	FEB.	
-0.84	-0.59	-1.57	-0.87	-0.04	-1.66	-3.05	MAR.	
-1.01	-0.87	-1.61	-1.03	-0.25	-2.06	-3.53	APR.	
-1.81	-1.22	-2.84	-1.24	-1.54	-2.93	-4.99	MAY	
-2.07	-0.88	-3.42	-1.47	-2.46	-3.47	-5.37	JUN.	
-1.76	-0.14	-3.53	-0.97	-2.42	-3.72	-5.40	JUL.	
-2.24	-0.46	-4.28	-1.07	-2.98	-4.38	-5.82	r AUG.	
-1.84	0.34	-4.18	-1.24	-2.47	-4.35	-5.66	r SEP.	
-2.04	-0.17	-3.86	-1.40	-3.07	-4.61	-5.32	r OCT.	
-1.76	0.17	-3.62	-1.14	-2.79	-4.21	-4.50	NOV.	

Note: All data are subject to revision 3 months after original publication due to late reports and corrections by respondents.

表 2-3 躉售物價基本分類指數 (續完)
Table 2-3 Wholesale Price Indices by Basic Group (Cont. End)

基期：民國105年=100

類 別	育 樂 用 品	醫及 療 用 器 材 品	其工 他業 雜製 項品	水 電 燃 氣	水 水 電	電 電	燃 氣
	Sport and Recreational Goods	Medical Materials and Supplies	Other Miscellaneous Products	Water, Electricity & Gas Supply	Water Supply	Electricity Supply	Gas Supply
行 業 碼	331	332	3392;3399	-	36	351	352
項 數	8	11	4	8	1	5	2
權數(千分比)	4.52	3.00	1.85	30.96	1.42	24.75	4.80
定 基 指 數							
民國100年	89.04	95.45	92.96	106.58	96.23	99.17	181.68
民國101年	91.11	94.46	95.66	113.76	96.23	106.29	193.32
民國102年	91.26	96.30	107.46	121.72	96.23	114.70	201.35
民國103年	93.13	100.60	108.39	128.94	96.23	123.33	199.35
民國104年	97.77	100.89	103.22	113.45	95.50	112.23	134.57
民國105年	100.00	100.00	100.00	100.00	100.00	100.00	100.00
民國106年	95.32	95.24	101.61	99.35	100.83	97.48	116.16
民國107年	95.19	94.60	111.16	102.68	100.86	99.81	133.53
民國108年	97.36	95.80	115.73	103.78	101.29	100.46	137.43
11月	95.80	95.08	112.79	99.34	101.29	97.72	121.88
12月	95.18	94.51	111.79	98.84	101.29	97.72	118.49
民國109年							
1月	94.36	94.52	109.46	98.83	101.40	97.72	118.41
2月	94.49	94.74	108.32	98.83	101.40	97.72	118.41
3月	94.88	94.85	107.55	96.24	99.49	94.80	116.96
4月	95.31	94.74	105.99	94.89	99.49	94.80	107.77
5月	95.00	94.85	104.37	93.50	99.49	94.80	98.32
6月	94.74	94.26	104.09	98.61	99.49	102.81	90.20
7月	93.78	94.03	103.23	97.93	99.49	102.81	85.54
8月 r	93.32	94.11	103.06	97.61	99.49	102.81	83.38
9月 r	92.95	93.60	103.13	97.63	100.30	102.81	83.31
10月 r	92.07	92.85	102.78	93.68	101.40	97.72	83.29
11月	91.94	92.78	103.33	94.12	101.40	97.72	86.35
年 增 率 (%)							
民國100年	-2.26	-2.17	17.54	0.83	1.28	0.01	5.30
民國101年	2.32	-1.04	2.90	6.74	0.00	7.18	6.41
民國102年	0.16	1.95	12.34	7.00	0.00	7.91	4.15
民國103年	2.05	4.47	0.87	5.93	0.00	7.52	-0.99
民國104年	4.98	0.29	-4.77	-12.01	-0.76	-9.00	-32.50
民國105年	2.28	-0.88	-3.12	-11.86	4.71	-10.90	-25.69
民國106年	-4.68	-4.76	1.61	-0.65	0.83	-2.52	16.16
民國107年	-0.14	-0.67	9.40	3.35	0.03	2.39	14.95
民國108年	2.28	1.27	4.11	1.07	0.43	0.65	2.92
11月	-1.06	-0.13	-2.20	-2.69	0.43	0.00	-13.41
12月	-1.37	-0.66	-3.42	-2.75	0.43	0.00	-13.90
民國109年							
1月	-2.23	-1.01	-5.34	-3.17	0.11	0.00	-15.70
2月	-2.27	-0.85	-7.71	-3.18	0.11	0.00	-15.76
3月	-1.79	-0.72	-8.69	-6.45	-1.78	-2.99	-19.86
4月	-1.94	-0.89	-10.25	-8.04	-1.78	-2.99	-27.24
5月	-3.88	-1.49	-11.89	-9.52	-1.78	-2.99	-34.06
6月	-4.51	-2.26	-11.34	-9.87	-1.78	-2.95	-38.42
7月	-4.89	-2.17	-10.85	-9.92	-1.78	-2.95	-39.63
8月 r	-5.58	-3.05	-10.14	-9.78	-1.78	-2.95	-39.65
9月 r	-5.41	-3.00	-9.84	-8.94	-0.98	-2.95	-36.64
10月 r	-4.64	-2.68	-10.31	-6.38	0.11	0.00	-34.32
11月	-4.03	-2.42	-8.39	-5.25	0.11	0.00	-29.15

說明：由於受查者延誤或更正報價，最近3個月資料均可能修正。

表 2-4 躉售物價內銷品基本分類指數
Table 2-4 Wholesale Price Indices for Domestic Sales by Basic Group

Base Period : 2016=100

總 指 數	農業 林 產 漁 牧品 Agriculture, Forestry, Fishing and Animal Husbandry Products	農 產 品 Farm Products	禽 畜 產 品 Poultry & Livestock Products	林 產 品 Forest Products	Groups
-	-	011	012	02	Industry code
836	133	94	6	2	Item
599.58	28.95	17.51	8.10	0.24	Weight(%)
FIXED INDEX					
121.90	93.94	95.75	92.57	94.74	2011
120.74	94.04	97.05	87.23	88.62	2012
117.52	91.08	90.94	89.39	95.79	2013
116.40	95.42	91.20	102.65	102.91	2014
103.25	93.86	90.23	99.56	101.69	2015
100.00	100.00	100.00	100.00	100.00	2016
102.39	95.38	91.88	98.11	103.22	2017
107.50	91.62	84.43	98.07	108.70	2018
105.45	93.54	87.72	95.87	103.90	2019
103.15	95.19	90.24	94.49	98.78	NOV.
103.03	94.65	89.67	91.79	98.68	DEC.
					2020
102.32	90.78	86.39	87.84	97.85	JAN.
100.93	89.64	83.81	87.89	95.50	FEB.
97.48	89.22	82.77	93.01	91.76	MAR.
93.39	91.59	82.73	100.58	88.00	APR.
93.13	90.19	82.35	101.59	89.45	MAY
94.94	90.49	84.61	100.85	90.99	JUN.
95.94	90.66	82.05	99.13	88.51	JUL.
96.54	92.68	87.60	101.06	87.67	r AUG.
96.62	94.72	86.75	98.10	87.90	r SEP.
95.83	93.55	87.26	96.42	87.86	r OCT.
96.48	95.00	89.28	97.16	88.33	NOV.
ANNUAL CHANGE (%)					
6.39	11.01	12.11	6.57	0.28	2011
-0.95	0.11	1.36	-5.77	-6.46	2012
-2.67	-3.15	-6.30	2.48	8.09	2013
-0.95	4.77	0.29	14.83	7.43	2014
-11.30	-1.63	-1.06	-3.01	-1.19	2015
-3.15	6.54	10.83	0.44	-1.66	2016
2.39	-4.62	-8.12	-1.89	3.22	2017
4.99	-3.94	-8.11	-0.04	5.31	2018
-1.91	2.10	3.90	-2.24	-4.42	2019
-4.44	4.57	9.87	-6.65	-9.06	NOV.
-2.36	5.99	13.31	-7.55	-9.28	DEC.
					2020
-2.53	2.61	8.01	-9.02	-9.63	JAN.
-4.32	1.61	2.68	-6.01	-11.14	FEB.
-8.13	0.87	-0.71	0.67	-14.24	MAR.
-12.71	-1.12	-4.21	5.67	-17.45	APR.
-13.50	-5.18	-8.11	3.11	-16.10	MAY
-11.08	-6.26	-4.28	3.27	-13.47	JUN.
-9.38	-1.57	-5.54	0.30	-15.20	JUL.
-9.06	-4.66	-3.89	-0.10	-16.29	r AUG.
-8.41	-3.28	-7.44	1.43	-13.01	r SEP.
-7.59	-2.55	-4.80	3.01	-10.39	r OCT.
-6.47	-0.20	-1.06	2.83	-10.58	NOV.

Note: All data are subject to revision 3 months after original publication due to late reports and corrections by respondents.

表 2-4 躉售物價內銷品基本分類指數 (續 1)

基期：民國105年=100

類 別	水 產 品 Fishery Products	土 石 及 礦 產 品 Quarrying and Mining Products	石 油 及 天 然 氣 Crude Petroleum and Natural Gas	土 其 他 採 礦 取 產 及 品 Quarrying Products & Other Mining Products	製 造 業 產 品 Manufacturing Products	食 品 及 飼 品 Food Products and Prepared Animal Feeds
行 業 碼	03	-	05	06	-	08
項 數	31	10	3	7	685	54
權數(千分比)	3.10	38.62	26.23	12.39	501.05	25.47
定 基 指 數						
民國100年	90.67	200.52	228.77	156.99	118.44	101.25
民國101年	94.96	202.59	238.90	142.81	116.35	101.98
民國102年	93.91	194.34	232.69	129.65	112.95	102.39
民國103年	97.59	181.45	217.88	119.98	111.92	103.75
民國104年	96.41	114.81	120.69	104.89	102.36	99.97
民國105年	100.00	100.00	100.00	100.00	100.00	100.00
民國106年	102.21	122.24	119.35	127.11	101.46	100.14
民國107年	103.27	155.20	160.29	146.11	105.04	100.21
民國108年	108.05	151.60	153.98	148.17	102.69	100.59
11月	112.60	144.28	149.88	133.98	100.69	100.90
12月	117.22	145.93	154.50	129.37	100.47	100.90
民國109年						
1月	110.68	143.15	150.04	130.13	100.07	101.16
2月	114.37	131.96	134.88	127.20	99.33	100.85
3月	104.47	111.50	102.24	132.26	96.96	100.34
4月	107.31	90.06	70.97	131.37	93.67	100.03
5月	94.96	87.35	69.75	125.48	93.73	99.89
6月	87.55	94.33	81.16	123.15	95.02	99.54
7月	106.26	103.45	92.95	126.71	95.55	99.20
8月 r	90.42	105.67	97.60	123.83	96.00	99.25
9月 r	118.85	104.01	95.42	123.25	96.10	99.46
10月 r	110.29	99.63	92.56	115.62	95.81	99.12
11月	110.39	101.36	95.31	115.20	96.35	99.46
年 增 率 (%)						
民國100年	15.01	25.92	28.16	19.73	3.76	6.01
民國101年	4.73	1.03	4.43	-9.03	-1.76	0.72
民國102年	-1.11	-4.07	-2.60	-9.22	-2.92	0.40
民國103年	3.92	-6.63	-6.36	-7.46	-0.91	1.33
民國104年	-1.21	-36.73	-44.61	-12.58	-8.54	-3.64
民國105年	3.72	-12.90	-17.14	-4.66	-2.31	0.03
民國106年	2.21	22.24	19.35	27.11	1.46	0.14
民國107年	1.04	26.96	34.30	14.95	3.53	0.07
民國108年	4.63	-2.32	-3.94	1.41	-2.24	0.38
11月	9.61	-10.13	-7.69	-15.43	-4.31	1.04
12月	8.60	-2.78	3.01	-14.85	-2.71	1.00
民國109年						
1月	7.38	-3.81	1.97	-15.47	-2.61	0.95
2月	14.71	-13.70	-10.55	-19.99	-3.61	0.58
3月	9.56	-27.98	-34.09	-15.12	-6.39	0.52
4月	-1.26	-44.02	-56.55	-16.55	-9.85	0.05
5月	-9.74	-46.18	-57.60	-21.26	-10.26	-0.61
6月	-30.28	-39.42	-48.01	-21.33	-8.12	-1.34
7月	13.68	-32.65	-41.06	-13.57	-7.05	-1.53
8月 r	-17.06	-29.23	-35.15	-16.56	-6.99	-1.98
9月 r	5.70	-29.83	-36.67	-14.79	-6.26	-1.57
10月 r	-3.48	-30.02	-37.26	-13.05	-5.51	-1.49
11月	-1.96	-29.75	-36.41	-14.02	-4.31	-1.43

說明：由於受查者延誤或更正報價，最近3個月資料均可能修正。

Table 2-4 Wholesale Price Indices for Domestic Sales by Basic Group(Cont. 1)

Base Period : 2016=100						
飲 料	菸 類	紡 織 品	成 衣 及 服 飾 品	皮 革 及 其 製 品	木 竹 製 品	Groups
Beverages	Tobaccos	Textile Products	Wearing Apparel and Clothing Accessories	Leather, Fur and Related Products	Wood and Bamboo Products	
09	10	11	12	13	14	Industry code
12	2	21	7	7	8	Item
6.23	2.90	6.59	4.14	2.94	2.11	Weight(‰)
FIXED INDEX						
99.42	80.84	112.80	86.41	87.07	93.57	2011
102.50	87.40	107.28	91.39	89.78	94.03	2012
103.37	89.97	107.02	93.18	94.25	98.54	2013
102.15	95.19	106.20	95.83	104.03	101.89	2014
100.18	97.35	102.07	101.22	100.88	102.01	2015
100.00	100.00	100.00	100.00	100.00	100.00	2016
98.75	112.43	101.99	95.38	99.50	96.76	2017
99.08	121.23	105.12	94.65	99.36	99.65	2018
99.56	124.57	103.78	95.90	100.41	97.08	2019
99.56	125.85	100.85	95.69	99.98	93.42	NOV.
99.47	125.78	100.92	95.36	99.87	92.69	DEC.
						2020
98.93	125.65	100.41	96.50	100.05	91.72	JAN.
98.84	125.55	100.04	97.69	100.24	91.71	FEB.
99.19	125.68	98.83	97.09	100.60	91.74	MAR.
100.78	125.47	96.91	95.40	101.00	91.62	APR.
100.76	125.47	95.96	95.51	100.84	90.97	MAY
100.68	125.60	95.92	95.28	100.27	90.29	JUN.
99.75	125.64	95.43	94.93	100.77	89.46	JUL.
99.74	125.88	95.22	94.51	100.97	89.35	r AUG.
101.00	125.75	95.79	94.60	100.27	89.01	r SEP.
102.57	125.51	96.04	94.22	99.59	87.56	r OCT.
102.57	125.50	96.05	94.31	99.68	87.99	NOV.
ANNUAL CHANGE (%)						
0.32	3.09	15.09	3.55	-0.70	0.73	2011
3.10	8.11	-4.89	5.76	3.11	0.49	2012
0.85	2.94	-0.24	1.96	4.98	4.80	2013
-1.18	5.80	-0.77	2.84	10.38	3.40	2014
-1.93	2.27	-3.89	5.62	-3.03	0.12	2015
-0.18	2.72	-2.03	-1.21	-0.87	-1.97	2016
-1.25	12.43	1.99	-4.62	-0.50	-3.24	2017
0.33	7.83	3.07	-0.77	-0.14	2.99	2018
0.48	2.76	-1.27	1.32	1.06	-2.58	2019
0.59	3.70	-5.23	-0.25	0.04	-7.37	NOV.
0.39	3.65	-4.40	-0.54	-0.23	-8.19	DEC.
						2020
-0.60	3.53	-4.12	0.69	-0.60	-8.61	JAN.
-0.26	3.46	-4.76	2.07	-0.48	-8.19	FEB.
0.21	3.63	-6.13	1.21	0.18	-6.75	MAR.
1.36	-0.12	-8.54	-0.08	0.68	-6.41	APR.
1.16	-0.20	-8.88	-0.19	0.41	-7.71	MAY
0.87	-0.14	-8.11	-0.76	-0.39	-8.68	JUN.
0.09	0.26	-7.96	-0.67	0.33	-7.81	JUL.
-0.22	0.31	-8.06	-1.90	0.16	-8.01	r AUG.
1.17	0.32	-7.49	-2.21	-0.24	-7.47	r SEP.
2.83	-0.30	-5.88	-2.35	-0.51	-7.37	r OCT.
3.02	-0.28	-4.76	-1.44	-0.30	-5.81	NOV.

Note: All data are subject to revision 3 months after original publication due to late reports and corrections by respondents.

表 2-4 躉售物價內銷品基本分類指數 (續 2)

基期：民國105年=100

類 別	紙製 漿品 、及 紙印 、刷 紙品 Pulp, Paper, Paper Products & Printed Matter	石 油 及 煤 製 品 Petroleum & Coal Products	化 其 學 製 材 品 與 料 藥 及 品 Chemical Material, Other Chemical Products and Pharmaceuticals	橡 膠 及 塑 膠 製 品 Rubber & Plastic Products	非 金 屬 礦 物 製 品 Non-metallic Mineral Products	基 本 金 屬 Basic Metals
行 業 碼	15;1601	17;352	18;19;20	21;22	23	24
項 數	23	15	160	23	22	57
權數(千分比)	11.83	28.72	82.74	12.69	13.79	43.34
定 基 指 數						
民國100年	107.73	171.48	134.94	107.38	120.87	145.95
民國101年	102.69	181.92	129.10	107.21	117.81	132.49
民國102年	101.02	181.23	126.49	103.14	107.85	122.76
民國103年	100.98	176.75	123.74	101.29	105.81	122.28
民國104年	101.20	117.93	105.04	98.75	99.26	104.94
民國105年	100.00	100.00	100.00	100.00	100.00	100.00
民國106年	102.28	113.21	104.79	97.94	94.75	112.66
民國107年	106.85	134.87	111.25	99.25	95.42	120.18
民國108年	106.67	125.78	100.32	100.27	98.75	114.71
11月	104.49	124.01	95.73	99.14	96.44	111.44
12月	104.22	129.09	94.80	98.83	96.00	110.88
民國109年						
1月	103.60	130.46	94.73	98.37	96.08	108.91
2月	104.14	121.05	93.14	98.19	96.73	107.63
3月	104.34	97.50	87.53	98.33	97.62	105.51
4月	104.31	71.26	80.01	97.60	97.59	103.09
5月	104.21	75.73	80.60	96.74	97.64	102.32
6月	103.18	93.59	83.54	96.88	97.27	103.11
7月	103.01	101.21	84.32	97.17	97.34	104.27
8月 r	102.64	102.91	84.47	97.62	97.59	106.89
9月 r	102.51	100.91	85.44	97.52	97.04	108.95
10月 r	102.07	98.70	86.31	97.47	96.65	109.82
11月	102.35	97.86	88.42	97.90	96.69	111.39
年 增 率 (%)						
民國100年	0.21	14.75	10.31	4.41	-2.90	4.95
民國101年	-4.68	6.09	-4.33	-0.16	-2.53	-9.22
民國102年	-1.63	-0.38	-2.02	-3.80	-8.45	-7.34
民國103年	-0.04	-2.47	-2.17	-1.79	-1.89	-0.39
民國104年	0.22	-33.28	-15.11	-2.51	-6.19	-14.18
民國105年	-1.19	-15.20	-4.80	1.27	0.75	-4.71
民國106年	2.28	13.21	4.79	-2.06	-5.25	12.66
民國107年	4.47	19.13	6.16	1.34	0.71	6.67
民國108年	-0.17	-6.74	-9.82	1.03	3.49	-4.55
11月	-3.78	-10.52	-11.67	-0.93	-0.41	-6.31
12月	-3.50	5.33	-8.34	-0.99	-1.33	-5.27
民國109年						
1月	-4.07	9.93	-7.28	-2.12	-2.42	-5.27
2月	-3.92	-1.23	-9.79	-2.24	-1.65	-7.11
3月	-3.49	-23.57	-15.70	-2.14	-1.20	-10.14
4月	-3.57	-46.08	-22.85	-2.52	-1.61	-11.99
5月	-3.41	-44.38	-21.75	-3.76	-2.66	-12.27
6月	-3.87	-25.78	-16.67	-3.94	-3.76	-10.12
7月	-3.17	-19.73	-15.51	-3.28	-2.56	-8.66
8月 r	-3.59	-16.01	-15.63	-3.48	-2.58	-7.32
9月 r	-3.07	-18.01	-14.17	-3.21	-1.74	-5.21
10月 r	-2.60	-18.68	-11.56	-2.56	-0.90	-2.84
11月	-2.05	-21.09	-7.64	-1.25	0.26	-0.04

說明：由於受查者延誤或更正報價，最近3個月資料均可能修正。

Table 2-4 Wholesale Price Indices for Domestic Sales by Basic Group(Cont. 2)

Base Period : 2016=100

金屬製品	電子零件	電腦、光學電子製品	電力設備及配備	機械設備	運輸工具及零件	Groups
Fabricated Metal Products	Electronic Parts and Components	Computers, Electronic and Optical Products	Electrical Equipment	Machinery and Equipment	Transport Equipment and Parts	
25	26	27	28	29	30;312~319	Industry code
46	42	36	43	62	26	Item
19.42	104.13	34.14	19.47	47.21	27.58	Weight(‰)
FIXED INDEX						
108.57	100.46	118.65	110.03	108.73	101.21	2011
104.64	100.65	119.49	108.08	109.92	102.39	2012
103.21	99.90	111.40	105.17	101.62	101.20	2013
104.08	100.32	105.84	104.26	100.00	101.06	2014
100.75	100.42	102.11	101.07	96.63	99.52	2015
100.00	100.00	100.00	100.00	100.00	100.00	2016
104.42	96.06	96.36	100.15	95.92	98.23	2017
107.37	96.34	94.78	101.75	96.43	98.80	2018
107.22	97.17	93.64	102.32	98.26	99.03	2019
106.26	95.51	91.91	100.87	97.21	98.79	NOV.
105.35	94.99	91.09	100.55	96.70	98.68	DEC.
						2020
105.26	94.30	90.52	100.21	96.13	98.14	JAN.
105.22	94.99	90.98	100.22	96.03	98.27	FEB.
105.36	95.13	91.18	99.94	96.87	98.44	MAR.
105.12	94.66	90.71	98.70	96.36	98.32	APR.
104.32	94.03	90.80	98.05	96.27	98.43	MAY
104.02	93.28	90.43	97.80	95.89	98.40	JUN.
104.03	92.79	90.03	98.42	95.87	98.37	JUL.
104.18	92.88	90.13	99.20	96.05	98.60	r AUG.
104.60	92.43	89.54	99.68	95.78	98.59	r SEP.
105.35	91.52	88.57	99.31	94.92	98.19	r OCT.
105.99	91.58	88.50	99.56	94.98	98.42	NOV.
ANNUAL CHANGE (%)						
4.02	-5.56	-4.25	4.05	2.27	1.60	2011
-3.62	0.19	0.71	-1.77	1.09	1.17	2012
-1.37	-0.75	-6.77	-2.69	-7.55	-1.16	2013
0.84	0.42	-4.99	-0.87	-1.59	-0.14	2014
-3.20	0.10	-3.52	-3.06	-3.37	-1.52	2015
-0.74	-0.42	-2.07	-1.06	3.49	0.48	2016
4.42	-3.94	-3.64	0.15	-4.08	-1.77	2017
2.83	0.29	-1.64	1.60	0.53	0.58	2018
-0.14	0.86	-1.20	0.56	1.90	0.23	2019
-1.64	-2.47	-2.98	-0.86	0.23	-0.26	NOV.
-2.22	-2.80	-3.70	-1.44	-0.57	-0.40	DEC.
						2020
-2.21	-3.18	-4.47	-1.98	-2.15	-0.76	JAN.
-2.09	-2.07	-3.47	-1.81	-1.72	-0.63	FEB.
-2.04	-1.97	-3.15	-2.73	-0.77	-0.50	MAR.
-2.62	-2.78	-3.13	-4.19	-1.20	-0.66	APR.
-3.19	-4.42	-3.80	-5.36	-2.42	-1.03	MAY
-3.39	-5.49	-4.28	-5.45	-3.60	-1.05	JUN.
-2.90	-5.02	-4.10	-4.08	-3.05	-0.56	JUL.
-3.18	-5.70	-4.72	-3.90	-4.02	-0.94	r AUG.
-2.63	-4.87	-4.46	-2.34	-3.26	-0.40	r SEP.
-1.38	-4.94	-4.54	-2.08	-3.09	-0.70	r OCT.
-0.25	-4.11	-3.71	-1.30	-2.29	-0.37	NOV.

Note: All data are subject to revision 3 months after original publication due to late reports and corrections by respondents.

表 2-4 躉售物價內銷品基本分類指數 (續完)

Table 2-4 Wholesale Price Indices for Domestic Sales by Basic Group(Cont. End)

基期：民國105年=100

類 別	家裝 具設 及品	雜 項 工 業 製 品	水 電 燃 氣	水 水	電 電	燃 氣
	Furniture and Fixtures	Miscellaneous Products	Water, Electricity & Gas Supply	Water Supply	Electricity Supply	Gas Supply
行 業 碼	32	331;332;3392;3399	-	36	351	352
項 數	5	14	8	1	5	2
權數(千分比)	2.02	3.60	30.96	1.42	24.75	4.80
定 基 指 數						
民國100年	94.02	94.60	106.58	96.23	99.17	181.68
民國101年	95.69	95.55	113.76	96.23	106.29	193.32
民國102年	95.67	99.16	121.72	96.23	114.70	201.35
民國103年	97.35	102.43	128.94	96.23	123.33	199.35
民國104年	100.41	100.05	113.45	95.50	112.23	134.57
民國105年	100.00	100.00	100.00	100.00	100.00	100.00
民國106年	97.88	100.11	99.35	100.83	97.48	116.16
民國107年	99.42	103.70	102.68	100.86	99.81	133.53
民國108年	101.51	105.53	103.78	101.29	100.46	137.43
11月	101.06	104.73	99.34	101.29	97.72	121.88
12月	100.83	104.28	98.84	101.29	97.72	118.49
民國109年						
1月	100.93	103.35	98.83	101.40	97.72	118.41
2月	101.03	103.01	98.83	101.40	97.72	118.41
3月	101.00	102.93	96.24	99.49	94.80	116.96
4月	100.68	102.52	94.89	99.49	94.80	107.77
5月	100.55	102.28	93.50	99.49	94.80	98.32
6月	100.34	101.79	98.61	99.49	102.81	90.20
7月	99.32	101.64	97.93	99.49	102.81	85.54
8月 r	99.14	101.69	97.61	99.49	102.81	83.38
9月 r	98.69	101.53	97.63	100.30	102.81	83.31
10月 r	97.92	101.03	93.68	101.40	97.72	83.29
11月	97.92	101.09	94.12	101.40	97.72	86.35
年 增 率 (%)						
民國100年	0.40	4.88	0.83	1.28	0.01	5.30
民國101年	1.78	1.00	6.74	0.00	7.18	6.41
民國102年	-0.02	3.78	7.00	0.00	7.91	4.15
民國103年	1.76	3.30	5.93	0.00	7.52	-0.99
民國104年	3.14	-2.32	-12.01	-0.76	-9.00	-32.50
民國105年	-0.41	-0.05	-11.86	4.71	-10.90	-25.69
民國106年	-2.12	0.11	-0.65	0.83	-2.52	16.16
民國107年	1.57	3.59	3.35	0.03	2.39	14.95
民國108年	2.10	1.76	1.07	0.43	0.65	2.92
11月	0.61	-0.41	-2.69	0.43	0.00	-13.41
12月	0.35	-0.93	-2.75	0.43	0.00	-13.90
民國109年						
1月	0.26	-1.93	-3.17	0.11	0.00	-15.70
2月	0.20	-2.41	-3.18	0.11	0.00	-15.76
3月	-0.28	-2.27	-6.45	-1.78	-2.99	-19.86
4月	-1.22	-2.64	-8.04	-1.78	-2.99	-27.24
5月	-1.43	-3.53	-9.52	-1.78	-2.99	-34.06
6月	-1.72	-4.09	-9.87	-1.78	-2.95	-38.42
7月	-2.54	-4.14	-9.92	-1.78	-2.95	-39.63
8月 r	-2.88	-4.28	-9.78	-1.78	-2.95	-39.65
9月 r	-3.18	-4.11	-8.94	-0.98	-2.95	-36.64
10月 r	-3.50	-4.26	-6.38	0.11	0.00	-34.32
11月	-3.11	-3.48	-5.25	0.11	0.00	-29.15

說明：由於受查者延誤或更正報價，最近3個月資料均可能修正。

表 2-5 躉售物價國產品基本分類指數
Table 2-5 Wholesale Price Indices for Domestic Products by Basic Group

Base Period : 2016=100

總指數	農林漁牧業產品 Agriculture, Forestry, Fishing and Animal Husbandry Products	農產 Farm Products	禽畜產 Poultry & Livestock Products	林產 Forest Products	水產 Fishery Products	土石及礦產 Quarrying and Mining Products	石油及天然氣 Crude Petroleum and Natural Gas	Groups
-	-	011	012	02	03	-	05	Industry code
829	125	86	6	1	32	3	1	Item
680.81	24.45	11.74	8.10	0.01	4.60	1.09	0.13	Weight(%)
FIXED INDEX								
113.17	86.34	74.49	92.06	94.18	97.35	94.51	177.64	2011
111.93	89.97	83.27	86.66	95.95	103.32	98.63	206.12	2012
110.44	84.85	77.96	89.10	96.16	92.82	101.34	214.85	2013
110.64	90.74	79.66	102.81	98.34	97.10	108.34	211.83	2014
103.02	91.68	84.62	99.74	100.39	95.30	105.43	135.43	2015
100.00	100.00	100.00	100.00	100.00	100.00	100.00	100.00	2016
100.69	95.58	90.41	97.94	101.78	102.56	98.38	112.70	2017
103.17	91.34	79.45	97.66	105.82	106.08	99.11	126.67	2018
100.44	93.75	85.17	95.47	104.76	108.07	102.81	133.90	2019
98.02	95.97	89.62	94.10	104.35	110.75	101.81	117.78	NOV.
97.77	94.94	88.77	91.41	104.15	112.06	102.02	113.80	DEC.
								2020
97.25	90.26	83.64	87.48	103.98	107.35	102.91	113.71	JAN.
96.76	88.85	79.83	87.53	103.98	109.29	102.91	113.71	FEB.
94.88	88.85	79.04	92.63	103.88	102.87	103.87	113.71	MAR.
92.20	91.70	79.42	100.17	103.88	103.89	103.56	109.00	APR.
91.66	90.44	79.79	101.18	106.90	95.13	102.52	98.09	MAY
92.70	90.86	83.46	100.44	105.46	89.72	100.95	88.52	JUN.
92.96	90.98	79.39	98.73	105.46	102.69	100.07	83.05	JUL.
93.47	93.25	87.61	100.65	105.46	91.42	99.77	80.50	r AUG.
93.64	94.39	84.91	97.70	105.57	108.22	99.76	80.42	r SEP.
93.01	92.57	84.89	96.02	105.57	101.97	99.70	79.92	r OCT.
93.41	93.51	85.87	96.76	105.83	103.11	99.91	81.69	NOV.
ANNUAL CHANGE (%)								
2.54	8.22	0.80	5.60	6.43	17.60	-1.28	5.19	2011
-1.10	4.20	11.79	-5.87	1.88	6.13	4.36	16.03	2012
-1.33	-5.69	-6.38	2.82	0.22	-10.16	2.75	4.24	2013
0.18	6.94	2.18	15.39	2.27	4.61	6.91	-1.41	2014
-6.89	1.04	6.23	-2.99	2.08	-1.85	-2.69	-36.07	2015
-2.93	9.08	18.18	0.26	-0.39	4.93	-5.15	-26.16	2016
0.69	-4.42	-9.59	-2.06	1.78	2.56	-1.62	12.70	2017
2.46	-4.44	-12.12	-0.29	3.97	3.43	0.74	12.40	2018
-2.65	2.64	7.20	-2.24	-1.00	1.88	3.73	5.71	2019
-5.17	5.62	17.06	-6.66	-2.07	5.05	2.00	-12.57	NOV.
-4.01	7.08	23.43	-7.55	-2.26	3.18	2.32	-14.97	DEC.
								2020
-3.52	3.17	14.59	-9.02	-1.46	2.50	1.56	-17.46	JAN.
-4.23	1.93	5.48	-6.01	-1.21	7.45	0.94	-17.54	FEB.
-6.43	1.66	1.16	0.67	-1.30	4.09	0.05	-19.88	MAR.
-9.25	-1.03	-4.47	5.68	-0.75	-4.26	-0.09	-23.75	APR.
-10.13	-5.87	-9.80	3.12	2.14	-11.52	-1.42	-31.38	MAY
-8.56	-6.71	-2.21	3.27	0.76	-26.97	-2.86	-38.29	JUN.
-7.66	-1.10	-4.69	0.30	0.76	3.76	-3.19	-40.63	JUL.
-7.64	-5.17	-3.33	-0.09	0.76	-16.37	-3.56	-40.71	r AUG.
-6.87	-4.78	-10.48	1.43	0.87	-2.05	-2.62	-37.67	r SEP.
-5.97	-4.05	-6.85	3.00	0.87	-8.27	-2.23	-35.33	r OCT.
-4.70	-2.56	-4.18	2.83	1.42	-6.90	-1.87	-30.64	NOV.

Note: All data are subject to revision 3 months after original publication due to late reports and corrections by respondents.

表 2-5 躉售物價國產品基本分類指數 (續 1)

基期：民國105年=100

類 別	土其 石他 採礦 取產 及品 Quarrying Products & Other Mining Products	製 造 業 產 品 Manufacturing Products	食 品 及 飼 料 Food Products and Prepared Animal Feeds	飲 料 Beverages	菸 類 Tobaccos	紡 織 品 Textile Products	成 衣 及 服 飾 品 Wearing Apparel and Clothing Accessories
行 業 碼	06	-	08	09	10	11	12
項 數	2	693	42	11	2	37	4
權數(千分比)	0.95	624.31	20.08	5.18	2.04	18.18	1.25
定 基 指 數							
民國100年	90.92	114.95	99.53	99.19	92.67	105.56	94.24
民國101年	93.22	112.93	101.86	99.96	98.57	103.22	97.66
民國102年	95.26	111.13	102.71	100.19	100.00	102.58	96.36
民國103年	102.80	110.71	104.10	100.69	100.00	102.94	98.10
民國104年	103.82	103.05	100.48	100.19	100.00	101.91	100.83
民國105年	100.00	100.00	100.00	100.00	100.00	100.00	100.00
民國106年	97.62	101.01	99.74	98.98	122.17	97.52	96.46
民國107年	97.30	103.72	100.23	99.77	138.06	99.20	95.64
民國108年	100.59	100.58	100.32	100.40	138.33	99.82	95.72
11月	101.65	98.07	100.32	100.57	138.17	97.44	95.98
12月	102.44	97.87	100.31	100.47	138.10	97.38	96.78
民國109年							
1月	103.49	97.48	100.44	100.53	138.01	96.43	97.05
2月	103.49	97.00	100.15	100.44	138.06	96.49	97.12
3月	104.59	95.08	99.64	100.45	138.06	96.43	96.46
4月	104.89	92.10	100.04	100.23	138.02	96.08	95.60
5月	105.19	91.64	100.02	100.23	137.98	96.46	96.49
6月	104.69	92.50	99.84	100.14	137.91	96.32	95.82
7月	104.43	92.82	99.85	100.07	137.84	96.19	96.08
8月 r	104.43	93.30	99.77	100.05	137.83	96.00	95.73
9月 r	104.43	93.44	100.30	99.92	137.77	95.30	95.61
10月 r	104.43	93.02	100.36	99.78	137.62	93.98	95.33
11月	104.43	93.41	100.95	99.78	137.59	93.29	95.77
年 增 率 (%)							
民國100年	-2.22	2.40	6.00	-0.15	-0.66	9.70	5.38
民國101年	2.53	-1.76	2.34	0.78	6.37	-2.22	3.63
民國102年	2.19	-1.59	0.83	0.23	1.45	-0.62	-1.33
民國103年	7.92	-0.38	1.35	0.50	0.00	0.35	1.81
民國104年	0.99	-6.92	-3.48	-0.50	0.00	-1.00	2.78
民國105年	-3.68	-2.96	-0.48	-0.19	0.00	-1.87	-0.82
民國106年	-2.38	1.01	-0.26	-1.02	22.17	-2.48	-3.54
民國107年	-0.33	2.68	0.49	0.80	13.01	1.72	-0.85
民國108年	3.38	-3.03	0.09	0.63	0.20	0.62	0.08
11月	4.79	-5.68	0.37	0.42	-0.09	-2.93	-0.46
12月	5.61	-4.45	0.36	0.31	-0.14	-2.70	0.76
民國109年							
1月	5.24	-3.78	0.11	0.27	-0.21	-3.45	1.29
2月	4.50	-4.50	-0.08	0.74	-0.17	-3.43	1.17
3月	3.91	-6.71	-0.19	0.88	-0.17	-3.97	0.78
4月	4.57	-9.64	0.03	-0.12	-0.20	-4.88	0.27
5月	4.45	-10.33	-0.23	-0.19	-0.33	-4.65	0.96
6月	4.11	-8.58	-0.80	-0.39	-0.40	-4.49	0.57
7月	4.01	-7.78	-0.60	-0.52	-0.39	-4.09	0.90
8月 r	3.33	-7.63	-0.94	-0.83	-0.48	-4.46	0.44
9月 r	3.57	-6.85	-0.24	-0.92	-0.46	-5.03	-0.47
10月 r	3.36	-6.03	0.13	-0.86	-0.46	-4.79	-0.28
11月	2.73	-4.75	0.63	-0.79	-0.42	-4.26	-0.22

說明：由於受查者延誤或更正報價，最近3個月資料均可能修正。

Table 2-5 Wholesale Price Indices for Domestic Products
by Basic Group(Cont. 1)

Base Period : 2016=100

皮革及其製品 Leather, Fur and Related Products	木竹製品 Wood and Bamboo Products	紙漿、紙、印刷製品 Pulp, Paper, Paper Products & Printed Matter	石油及煤製品 Petroleum & Coal Products	化學製品與藥料及品 Chemical Material, Other Chemical Products and Pharmaceuticals	橡膠製品 Rubber & Plastic Products	Groups
13	14	15;1601	17;352	18;19;20	21;22	Industry code
6	4	19	15	150	28	Item
1.86	0.62	10.76	31.66	84.52	18.71	Weight(‰)
FIXED INDEX						
86.07	94.99	106.16	173.76	138.37	102.13	2011
90.07	94.11	102.38	183.57	129.96	102.23	2012
92.93	97.01	100.75	182.19	128.79	101.49	2013
97.52	99.78	100.32	174.10	126.66	101.24	2014
98.98	99.54	101.03	117.35	104.88	100.60	2015
100.00	100.00	100.00	100.00	100.00	100.00	2016
98.56	99.39	103.04	113.47	107.53	98.10	2017
97.38	99.00	105.93	137.27	116.63	99.68	2018
97.20	97.65	106.68	130.24	104.36	99.82	2019
96.12	97.02	105.07	127.51	98.79	98.11	NOV.
96.26	96.98	105.16	130.32	97.71	97.76	DEC.
						2020
95.77	96.73	104.51	131.09	97.88	97.29	JAN.
96.13	96.64	104.93	118.00	95.93	96.70	FEB.
95.85	96.54	105.01	95.09	89.95	96.68	MAR.
95.60	96.85	104.58	66.93	82.10	96.02	APR.
95.65	96.83	104.17	67.41	82.43	95.55	MAY
94.50	96.74	103.36	82.31	85.78	95.47	JUN.
94.19	96.20	103.29	88.55	86.68	95.63	JUL.
94.61	96.19	103.13	88.73	86.89	95.68	r AUG.
94.57	96.35	103.20	87.41	88.62	95.44	r SEP.
93.36	95.85	102.86	84.14	90.54	95.01	r OCT.
93.49	95.84	103.05	83.59	93.60	95.53	NOV.
		ANNUAL	CHANGE	(%)		
4.68	2.48	0.38	16.99	10.64	3.85	2011
4.65	-0.93	-3.56	5.65	-6.08	0.10	2012
3.18	3.08	-1.59	-0.75	-0.90	-0.72	2013
4.94	2.86	-0.43	-4.44	-1.65	-0.25	2014
1.50	-0.24	0.71	-32.60	-17.20	-0.63	2015
1.03	0.46	-1.02	-14.78	-4.65	-0.60	2016
-1.44	-0.61	3.04	13.47	7.53	-1.90	2017
-1.20	-0.39	2.80	20.97	8.46	1.61	2018
-0.18	-1.36	0.71	-5.12	-10.52	0.14	2019
-1.42	-1.82	-1.63	-10.56	-12.78	-2.72	NOV.
-1.12	-2.23	-1.35	3.35	-9.81	-2.69	DEC.
						2020
-0.83	-2.31	-2.49	8.37	-8.09	-3.18	JAN.
-0.17	-2.30	-3.06	-7.04	-11.09	-3.96	FEB.
-1.45	-1.44	-2.55	-28.71	-17.29	-3.66	MAR.
-1.55	-1.01	-2.98	-51.06	-24.32	-4.22	APR.
-2.48	-0.92	-3.32	-52.06	-23.30	-5.04	MAY
-4.01	-0.86	-3.67	-36.16	-18.05	-4.97	JUN.
-3.67	-1.20	-2.94	-32.49	-16.54	-4.26	JUL.
-3.46	-0.89	-2.95	-31.40	-16.29	-4.72	r AUG.
-3.20	-0.86	-2.66	-32.35	-14.09	-4.44	r SEP.
-3.58	-1.35	-2.18	-34.11	-10.60	-3.94	r OCT.
-2.74	-1.22	-1.92	-34.44	-5.25	-2.63	NOV.

Note: All data are subject to revision 3 months after original publication due to late reports and corrections by respondents.

表 2-5 躉售物價國產品基本分類指數 (續完)

基期：民國105年=100

類 別	非 金 屬 礦 物 製 品 Non-metallic Mineral Products	基 本 金 屬 Basic Metals	金 屬 製 品 Fabricated Metal Products	電 子 零 組 件 Electronic Parts and Components	電 腦 、 光 學 製 品 Computers, Electronic and Optical Products	電 力 設 備 及 配 備 Electrical Equipment	機 械 設 備 Machinery and Equipment
行 業 碼	23	24	25	26	27	28	29
項 數	22	48	61	44	36	41	71
權數(千分比)	12.87	35.95	37.29	203.04	41.29	19.42	36.91
定 基 指 數							
民國100年	113.00	147.52	109.42	103.24	120.24	108.45	94.83
民國101年	112.35	133.88	104.92	102.30	119.45	106.39	96.29
民國102年	106.13	124.98	103.12	100.64	115.90	104.67	96.35
民國103年	105.51	124.13	104.80	102.23	109.28	104.22	97.79
民國104年	100.71	105.36	101.94	102.04	104.20	102.19	99.62
民國105年	100.00	100.00	100.00	100.00	100.00	100.00	100.00
民國106年	95.24	114.68	102.06	96.63	96.39	100.77	96.92
民國107年	96.24	123.72	104.68	95.39	90.47	102.20	98.05
民國108年	101.00	119.53	104.33	92.46	86.58	102.93	100.05
11月	99.37	115.82	102.32	89.91	84.81	101.58	99.04
12月	98.98	114.50	101.41	89.91	84.58	101.26	98.94
民國109年							
1月	99.14	112.96	101.11	89.37	84.25	100.76	98.32
2月	100.04	112.73	101.54	90.31	85.90	100.86	98.50
3月	100.89	112.22	101.84	90.52	86.16	100.27	98.70
4月	100.93	110.13	101.60	89.95	85.39	98.89	98.32
5月	100.78	109.31	100.74	88.97	84.52	98.20	98.20
6月	100.44	108.85	100.17	88.56	83.30	97.99	97.73
7月	100.52	109.31	99.78	88.49	82.26	98.57	97.51
8月 r	100.65	110.95	99.71	89.48	82.24	99.63	97.58
9月 r	100.26	113.19	99.85	89.17	81.81	100.17	97.27
10月 r	99.86	114.29	99.66	88.22	80.73	99.85	96.29
11月	99.89	115.77	100.32	87.85	80.31	100.21	96.19
年 增 率 (%)							
民國100年	-2.12	4.48	1.72	-8.15	-6.76	3.86	1.20
民國101年	-0.58	-9.25	-4.11	-0.91	-0.66	-1.90	1.54
民國102年	-5.54	-6.65	-1.72	-1.62	-2.97	-1.62	0.06
民國103年	-0.58	-0.68	1.63	1.58	-5.71	-0.43	1.49
民國104年	-4.55	-15.12	-2.73	-0.19	-4.65	-1.95	1.87
民國105年	-0.70	-5.09	-1.90	-2.00	-4.03	-2.14	0.38
民國106年	-4.76	14.68	2.06	-3.37	-3.61	0.77	-3.08
民國107年	1.05	7.88	2.57	-1.28	-6.14	1.42	1.17
民國108年	4.95	-3.39	-0.33	-3.07	-4.30	0.71	2.04
11月	1.27	-7.02	-3.60	-6.18	-4.04	-0.90	-0.62
12月	0.44	-6.84	-4.06	-6.39	-4.78	-1.34	-0.75
民國109年							
1月	-0.94	-6.81	-3.78	-5.63	-3.91	-1.70	-1.56
2月	0.00	-6.90	-3.13	-4.08	-1.06	-1.58	-1.37
3月	0.34	-7.95	-2.80	-3.36	-0.60	-3.06	-1.25
4月	-0.21	-9.42	-3.31	-3.40	-1.12	-4.78	-1.58
5月	-1.42	-9.86	-4.37	-4.59	-2.54	-5.77	-2.44
6月	-2.43	-9.53	-4.72	-4.94	-4.53	-5.80	-3.23
7月	-1.71	-8.23	-4.67	-4.11	-5.88	-4.63	-2.86
8月 r	-1.95	-7.85	-5.22	-3.61	-6.76	-4.01	-3.40
9月 r	-1.18	-5.51	-4.50	-2.92	-6.26	-2.44	-3.14
10月 r	-0.43	-2.61	-3.75	-2.68	-5.29	-2.16	-3.25
11月	0.52	-0.04	-1.95	-2.29	-5.31	-1.35	-2.88

說明：由於受查者延誤或更正報價，最近3個月資料均可能修正。

Table 2-5 Wholesale Price Indices for Domestic Products
by Basic Group (Cont. End)

Base Period : 2016=100							
運輸工具及零件 Transport Equipment and Parts	家具及裝設 Furniture and Fixtures	雜項工業製品 Miscellaneous Products	水電燃氣 Water, Electricity & Gas Supply	水 Water Supply	電 Electricity Supply	燃氣 Gas Supply	Groups
30;312~319	32	331;332;3392;3399	-	36	351	352	Industry code
29	7	16	8	1	5	2	Item
31.67	3.85	7.18	30.96	1.42	24.75	4.80	Weight(%)
FIXED				INDEX			
97.18	91.53	90.55	106.58	96.23	99.17	181.68	2011
98.29	93.47	92.81	113.76	96.23	106.29	193.32	2012
98.12	94.25	95.94	121.72	96.23	114.70	201.35	2013
98.59	96.90	97.09	128.94	96.23	123.33	199.35	2014
99.71	100.46	99.75	113.45	95.50	112.23	134.57	2015
100.00	100.00	100.00	100.00	100.00	100.00	100.00	2016
98.19	97.23	96.03	99.35	100.83	97.48	116.16	2017
98.22	98.98	96.56	102.68	100.86	99.81	133.53	2018
98.81	101.99	98.65	103.78	101.29	100.46	137.43	2019
98.32	100.95	96.97	99.34	101.29	97.72	121.88	NOV.
98.12	100.49	96.25	98.84	101.29	97.72	118.49	DEC.
97.52	99.64	95.58	98.83	101.40	97.72	118.41	JAN.
97.70	99.96	95.62	98.83	101.40	97.72	118.41	FEB.
97.76	99.91	95.71	96.24	99.49	94.80	116.96	MAR.
97.79	99.69	95.72	94.89	99.49	94.80	107.77	APR.
97.64	99.42	95.27	93.50	99.49	94.80	98.32	MAY
97.39	98.91	95.14	98.61	99.49	102.81	90.20	JUN.
96.94	98.42	94.30	97.93	99.49	102.81	85.54	JUL.
97.02	98.33	93.94	97.61	99.49	102.81	83.38	r AUG.
96.92	98.04	93.64	97.63	100.30	102.81	83.31	r SEP.
96.24	96.90	93.02	93.68	101.40	97.72	83.29	r OCT.
96.16	96.71	93.07	94.12	101.40	97.72	86.35	NOV.
ANNUAL				CHANGE (%)			
1.02	1.51	2.48	0.83	1.28	0.01	5.30	2011
1.14	2.12	2.50	6.74	0.00	7.18	6.41	2012
-0.17	0.83	3.37	7.00	0.00	7.91	4.15	2013
0.48	2.81	1.20	5.93	0.00	7.52	-0.99	2014
1.14	3.67	2.74	-12.01	-0.76	-9.00	-32.50	2015
0.29	-0.46	0.25	-11.86	4.71	-10.90	-25.69	2016
-1.81	-2.77	-3.97	-0.65	0.83	-2.52	16.16	2017
0.03	1.80	0.55	3.35	0.03	2.39	14.95	2018
0.60	3.04	2.16	1.07	0.43	0.65	2.92	2019
-0.65	-0.83	-1.22	-2.69	0.43	0.00	-13.41	NOV.
-0.85	-1.22	-1.76	-2.75	0.43	0.00	-13.90	DEC.
-1.25	-2.21	-2.50	-3.17	0.11	0.00	-15.70	JAN.
-0.94	-1.89	-2.94	-3.18	0.11	0.00	-15.76	FEB.
-0.85	-1.97	-3.03	-6.45	-1.78	-2.99	-19.86	MAR.
-0.90	-2.14	-3.50	-8.04	-1.78	-2.99	-27.24	APR.
-1.63	-3.20	-5.01	-9.52	-1.78	-2.99	-34.06	MAY
-1.92	-3.78	-5.09	-9.87	-1.78	-2.95	-38.42	JUN.
-2.08	-3.77	-5.09	-9.92	-1.78	-2.95	-39.63	JUL.
-2.45	-4.48	-5.62	-9.78	-1.78	-2.95	-39.65	r AUG.
-2.22	-4.40	-5.43	-8.94	-0.98	-2.95	-36.64	r SEP.
-2.31	-4.63	-4.78	-6.38	0.11	0.00	-34.32	r OCT.
-2.20	-4.20	-4.02	-5.25	0.11	0.00	-29.15	NOV.

Note: All data are subject to revision 3 months after original publication due to late reports and corrections by respondents.

表 2-6 躉售物價內銷品按加工階段別分類指數

基期：民國105年=100

類 別	總 指 數 All Items	原 材 料 Crude Materials	進 口 品 Imports		中 間 產 品 Intermediate Materials	國 產 內 銷 品 Domestic Sales Excluding Imports
			國 產 內 銷 品 Domestic Sales Excluding Imports	進 口 品 Imports		
項 數	1249	124	97	27	641	395
權數(千分比)	599.58	55.48	10.44	45.04	376.97	192.86
定 基 指 數						
民國100年	121.90	173.26	96.56	195.73	120.23	121.54
民國101年	120.74	169.13	92.50	192.60	118.40	120.09
民國102年	117.52	164.94	92.06	185.94	115.61	118.99
民國103年	116.40	157.92	102.12	174.01	115.06	118.59
民國104年	103.25	109.96	98.80	113.18	103.67	104.87
民國105年	100.00	100.00	100.00	100.00	100.00	100.00
民國106年	102.39	115.44	100.36	119.79	102.09	105.06
民國107年	107.50	137.85	96.53	148.99	106.39	110.39
民國108年	105.45	134.61	95.92	145.12	103.26	106.41
11月	103.15	129.21	96.15	138.32	100.67	103.50
12月	103.03	129.98	94.00	139.81	100.45	103.25
民國109年						
1月	102.32	127.61	91.97	137.33	100.06	103.18
2月	100.93	119.58	91.14	127.51	99.24	102.26
3月	97.48	105.43	93.22	109.40	96.16	99.37
4月	93.39	91.43	99.36	90.55	92.29	95.39
5月	93.13	89.58	100.40	88.00	92.27	95.24
6月	94.94	94.52	100.62	94.09	94.18	97.46
7月	95.94	100.88	100.03	102.14	94.80	98.11
8月 r	96.54	102.61	99.96	104.33	95.29	98.42
9月 r	96.62	101.35	97.15	103.40	95.48	99.14
10月 r	95.83	98.55	96.87	99.99	95.06	99.16
11月	96.48	100.22	97.08	102.02	95.80	100.09
年 增 率 (%)						
民國100年	6.39	19.00	11.26	22.68	2.45	3.99
民國101年	-0.95	-2.38	-4.20	-1.60	-1.52	-1.19
民國102年	-2.67	-2.48	-0.48	-3.46	-2.36	-0.92
民國103年	-0.95	-4.26	10.93	-6.42	-0.48	-0.34
民國104年	-11.30	-30.37	-3.25	-34.96	-9.90	-11.57
民國105年	-3.15	-9.06	1.21	-11.65	-3.54	-4.64
民國106年	2.39	15.44	0.36	19.79	2.09	5.06
民國107年	4.99	19.41	-3.82	24.38	4.21	5.07
民國108年	-1.91	-2.35	-0.63	-2.60	-2.94	-3.61
11月	-4.44	-8.64	-1.12	-9.76	-5.46	-5.81
12月	-2.36	-2.81	-1.61	-3.00	-3.47	-4.17
民國109年						
1月	-2.53	-3.63	-1.69	-3.92	-3.14	-3.53
2月	-4.32	-11.28	-0.64	-12.86	-4.35	-4.96
3月	-8.13	-22.49	2.80	-26.13	-7.97	-8.21
4月	-12.71	-35.20	4.23	-40.94	-11.95	-11.99
5月	-13.50	-37.20	1.39	-43.00	-12.31	-11.85
6月	-11.08	-31.67	1.18	-36.81	-9.67	-9.10
7月	-9.38	-26.15	1.87	-30.55	-8.49	-8.08
8月 r	-9.06	-23.31	-0.12	-27.09	-8.30	-7.70
9月 r	-8.41	-23.46	-0.24	-27.20	-7.45	-6.58
10月 r	-7.59	-23.05	1.47	-27.05	-6.33	-4.90
11月	-6.47	-22.44	0.97	-26.24	-4.84	-3.29

說明：由於受查者延誤或更正報價，最近3個月資料均可能修正。

Table 2-6 Wholesale Price Indices for Domestic Sales
by Stage of Processing

Base Period : 2016=100						
進 口 品	最 終 產 品	資 本 用 品	國 產 內 銷 品	進 口 品	消 費 用 品	Groups
Imports	Finished Goods	Capital Equipment	Domestic Sales Excluding Imports	Imports	Consumer Goods	
246	484	125	76	49	416	Item
184.11	167.13	58.61	13.21	45.40	108.52	Weight(‰)
FIXED INDEX						
119.00	105.12	107.77	99.46	110.81	103.47	2011
116.72	107.57	108.88	100.88	111.81	106.70	2012
112.03	104.63	102.10	100.55	102.70	105.72	2013
111.34	104.32	100.90	100.61	101.01	105.80	2014
102.40	99.81	97.66	100.22	96.67	100.74	2015
100.00	100.00	100.00	100.00	100.00	100.00	2016
98.95	98.30	95.61	100.14	93.84	99.45	2017
102.18	99.29	95.72	100.29	93.86	100.78	2018
99.91	100.12	97.11	100.46	95.59	101.30	2019
97.66	99.54	95.97	100.30	94.17	101.02	NOV.
97.47	99.34	95.45	100.18	93.53	100.99	DEC.
						2020
96.76	98.47	94.77	99.95	92.73	100.02	JAN.
96.03	98.01	94.74	99.85	92.72	99.34	FEB.
92.78	97.29	95.41	99.92	93.57	97.87	MAR.
89.02	96.05	94.96	100.05	92.95	96.22	APR.
89.13	95.77	94.89	100.01	92.87	95.82	MAY
90.71	96.31	94.52	99.97	92.41	96.85	JUN.
91.30	96.38	94.45	99.90	92.34	97.00	JUL.
91.97	96.85	94.68	99.96	92.61	97.58	r AUG.
91.61	97.12	94.38	99.98	92.22	98.17	r SEP.
90.75	96.15	93.52	99.87	91.15	97.15	r OCT.
91.28	96.28	93.62	99.87	91.27	97.29	NOV.
ANNUAL			CHANGE		(%)	
0.71	1.98	0.59	2.95	-0.10	2.83	2011
-1.92	2.33	1.03	1.43	0.90	3.12	2012
-4.02	-2.73	-6.23	-0.33	-8.15	-0.92	2013
-0.62	-0.30	-1.18	0.06	-1.65	0.08	2014
-8.03	-4.32	-3.21	-0.39	-4.30	-4.78	2015
-2.34	0.19	2.40	-0.22	3.44	-0.73	2016
-1.05	-1.70	-4.39	0.14	-6.16	-0.55	2017
3.26	1.01	0.12	0.15	0.02	1.34	2018
-2.22	0.84	1.45	0.17	1.84	0.52	2019
-5.06	0.05	-0.27	-0.08	-0.33	0.21	NOV.
-2.69	0.50	-1.03	-0.33	-1.26	1.29	DEC.
						2020
-2.70	-0.62	-2.55	-0.44	-3.19	0.39	JAN.
-3.67	-1.09	-2.05	-0.48	-2.53	-0.58	FEB.
-7.67	-1.96	-1.25	-0.26	-1.55	-2.32	MAR.
-11.90	-3.91	-1.62	-0.44	-1.97	-5.08	APR.
-12.81	-5.13	-2.82	-0.61	-3.49	-6.32	MAY
-10.29	-4.95	-3.81	-0.67	-4.75	-5.55	JUN.
-8.95	-3.79	-3.26	-0.80	-4.00	-4.06	JUL.
-8.95	-4.54	-4.19	-0.75	-5.22	-4.74	r AUG.
-8.42	-4.02	-3.40	-0.63	-4.24	-4.35	r SEP.
-7.89	-3.91	-3.29	-0.51	-4.14	-4.21	r OCT.
-6.53	-3.28	-2.45	-0.43	-3.08	-3.69	NOV.

Note: All data are subject to revision 3 months after original publication due to late reports and corrections by respondents.

表 2-6 躉售物價內銷品按加工階段別分類指數 (續完)
Table 2-6 Wholesale Price Indices for Domestic Sales by Stage of Processing(Cont. End)

基期：民國105年=100

類 別	耐用用品			非耐用用品		
	Durable Goods	國內銷品 Domestic Sales Excluding Imports	進口品 Imports	Nondurable Goods	國內銷品 Domestic Sales Excluding Imports	進口品 Imports
項數	124	69	55	292	223	69
權數(千分比)	38.30	14.16	24.14	70.22	49.73	20.50
	定 基 指 數					
民國100年	109.82	106.54	112.70	100.44	101.79	96.95
民國101年	110.61	107.10	113.79	104.76	106.99	97.74
民國102年	107.38	105.43	109.00	104.88	107.40	96.59
民國103年	104.27	102.92	105.39	106.56	108.87	98.97
民國104年	101.58	100.90	102.16	100.31	100.63	99.26
民國105年	100.00	100.00	100.00	100.00	100.00	100.00
民國106年	99.14	101.12	97.49	99.61	100.11	97.96
民國107年	99.13	100.50	97.79	101.62	102.50	98.42
民國108年	98.39	99.60	97.15	102.82	103.63	99.79
11月	97.49	99.63	95.71	102.88	103.79	99.61
12月	97.08	99.57	95.10	103.06	104.09	99.50
民國109年						
1月	96.63	99.46	94.44	101.80	102.44	99.19
2月	96.89	99.45	94.87	100.61	100.64	99.47
3月	96.93	99.48	94.91	98.33	97.44	99.45
4月	96.74	99.58	94.55	95.89	94.30	98.75
5月	96.84	99.23	94.91	95.22	93.59	98.18
6月	96.60	99.15	94.58	96.95	96.22	97.70
7月	96.37	98.75	94.44	97.29	97.06	96.86
8月 r	96.46	98.73	94.61	98.14	98.23	96.92
9月 r	96.20	98.98	94.04	99.19	99.68	96.96
10月 r	95.50	98.96	92.93	97.99	98.13	96.65
11月	95.57	99.04	93.00	98.18	98.40	96.62
	年 增 率 (%)					
民國100年	-0.44	1.24	-2.44	4.55	4.33	5.52
民國101年	0.72	0.53	0.97	4.30	5.11	0.81
民國102年	-2.92	-1.56	-4.21	0.11	0.38	-1.18
民國103年	-2.90	-2.38	-3.31	1.60	1.37	2.46
民國104年	-2.58	-1.96	-3.06	-5.87	-7.57	0.29
民國105年	-1.56	-0.89	-2.11	-0.31	-0.63	0.75
民國106年	-0.86	1.12	-2.51	-0.39	0.11	-2.04
民國107年	-0.01	-0.61	0.31	2.02	2.39	0.47
民國108年	-0.75	-0.90	-0.65	1.18	1.10	1.39
11月	-1.52	-0.23	-2.29	1.12	1.47	0.25
12月	-1.97	-0.32	-2.97	3.04	4.22	0.19
民國109年						
1月	-2.32	-0.10	-3.67	1.83	2.60	-0.06
2月	-1.89	-0.09	-2.97	0.10	0.03	0.26
3月	-1.80	0.03	-2.92	-2.60	-3.83	0.44
4月	-1.84	-0.12	-2.88	-6.76	-9.17	-0.66
5月	-2.12	-0.41	-3.16	-8.48	-11.04	-1.93
6月	-2.30	-0.35	-3.47	-7.20	-8.89	-2.90
7月	-2.05	-0.82	-2.80	-5.11	-5.88	-3.18
8月 r	-2.37	-0.93	-3.23	-5.95	-6.82	-3.73
9月 r	-2.12	-0.74	-2.96	-5.46	-6.32	-3.30
10月 r	-2.42	-0.71	-3.48	-5.13	-5.93	-3.09
11月	-1.97	-0.59	-2.83	-4.57	-5.19	-3.00

說明：由於受查者延誤或更正報價，最近3個月資料均可能修正。

表2-7 躉售物價指數銜接表
(未經季節調整)

基期：民國105年=100		總指數					
月 MONTH	1月 JAN.	2月 FEB.	3月 MAR.	4月 APR.	5月 MAY	6月 JUNE	
年 YEAR							
民國 41年	14.63	15.05	15.42	15.61	15.25	14.98	
民國 42年	15.16	15.48	15.45	15.61	16.08	16.11	
民國 43年	17.13	17.12	17.10	17.24	17.12	16.40	
民國 44年	17.23	17.82	18.11	18.29	18.54	18.29	
民國 45年	20.97	20.92	20.85	21.20	21.20	21.10	
民國 46年	22.76	23.01	22.92	23.03	22.92	22.77	
民國 47年	23.08	23.20	23.07	23.15	23.29	23.03	
民國 48年	24.53	24.68	24.88	24.81	24.73	25.02	
民國 49年	27.52	27.71	28.76	29.49	28.80	28.95	
民國 50年	30.03	30.29	29.99	29.73	29.92	29.87	
民國 51年	30.48	30.60	30.40	30.48	31.14	30.93	
民國 52年	32.45	32.41	32.89	33.08	32.66	32.75	
民國 53年	34.36	34.82	34.79	33.89	33.87	33.51	
民國 54年	33.08	32.35	32.57	32.36	31.82	31.92	
民國 55年	32.45	32.28	32.00	32.38	31.97	32.32	
民國 56年	33.30	33.84	33.74	33.57	33.42	33.28	
民國 57年	34.06	34.15	34.09	34.47	34.53	34.50	
民國 58年	34.83	34.54	34.39	34.01	33.89	34.00	
民國 59年	35.22	35.26	35.45	35.79	35.66	35.45	
民國 60年	35.51	35.49	35.41	35.36	35.32	35.12	
民國 61年	36.58	36.79	36.70	36.74	36.76	36.76	
民國 62年	40.45	41.50	41.91	41.85	42.19	43.04	
民國 63年	61.50	69.44	68.23	66.19	65.00	64.28	
民國 64年	60.92	60.51	60.36	60.42	60.53	61.08	
民國 65年	61.90	62.09	62.29	62.50	62.43	62.43	
民國 66年	63.67	63.97	64.13	64.29	64.28	64.68	
民國 67年	64.66	64.89	64.96	65.58	66.23	66.32	
民國 68年	69.89	70.51	71.99	73.84	74.70	75.25	
民國 69年	86.68	87.89	88.42	89.11	91.30	92.59	
民國 70年	97.96	98.61	99.30	99.51	99.20	99.00	
民國 71年	98.83	98.85	98.91	99.10	99.49	99.20	
民國 72年	97.95	97.91	97.39	97.55	97.42	97.66	
民國 73年	98.04	98.09	98.52	98.54	98.89	99.09	
民國 74年	97.05	96.58	96.52	96.31	96.07	95.49	
民國 75年	93.97	93.13	92.49	93.34	93.15	92.53	
民國 76年	90.84	90.65	90.46	90.19	90.21	89.26	
民國 77年	86.55	86.87	86.68	87.03	87.79	88.39	
民國 78年	88.70	88.91	89.50	89.69	88.32	88.25	
民國 79年	85.73	85.43	85.72	85.74	86.34	86.86	
民國 80年	89.47	89.10	88.70	88.17	87.82	87.65	
民國 81年	83.97	83.47	84.07	84.34	84.42	83.84	
民國 82年	84.04	85.02	85.78	86.18	86.01	87.23	
民國 83年	85.73	85.87	86.14	86.79	87.88	88.63	
民國 84年	91.94	92.83	93.58	94.07	94.46	94.86	
民國 85年	95.21	95.30	95.07	94.03	93.97	94.44	
民國 86年	92.11	92.23	92.00	91.53	92.17	92.85	
民國 87年	98.78	96.51	94.95	94.69	94.18	95.12	
民國 88年	88.80	88.93	89.26	88.91	88.89	88.91	
民國 89年	89.88	89.75	90.02	89.99	90.79	91.27	
民國 90年	91.28	90.15	89.77	89.74	89.60	90.99	
民國 91年	87.97	88.25	89.40	90.15	89.84	89.75	
民國 92年	91.92	93.17	93.98	92.57	91.67	91.50	
民國 93年	94.18	95.23	96.54	97.10	98.03	98.43	
民國 94年	97.96	97.72	98.41	98.97	97.34	97.40	
民國 95年	99.05	99.97	100.48	102.24	103.76	105.96	
民國 96年	106.02	106.71	108.06	110.48	111.85	111.90	
民國 97年	116.73	116.07	115.83	117.47	120.71	122.92	
民國 98年	104.07	105.23	105.05	104.38	104.41	106.08	
民國 99年	111.15	111.65	112.26	113.84	114.24	113.54	
民國 100年	113.35	115.96	118.79	119.15	118.15	117.95	
民國 101年	118.30	118.09	118.54	118.48	117.11	115.86	
民國 102年	113.77	115.40	114.88	114.05	112.96	113.43	
民國 103年	114.44	114.99	114.86	114.14	114.25	114.34	
民國 104年	105.43	104.84	104.73	103.72	103.21	103.52	
民國 105年	100.01	99.70	99.57	99.36	100.32	100.62	
民國 106年	102.76	102.16	101.27	100.34	99.03	98.87	
民國 107年	102.01	101.95	101.86	102.83	104.56	105.45	
民國 108年	102.28	102.59	103.07	103.53	104.15	103.33	
民國 109年	98.88	97.99	95.33	91.91	91.45	92.68	

說明：由於受查者延誤或更正報價，最近3個月資料均可能修正。

Table 2-7 Time Series of Wholesale Price Indices
(Not Seasonally Adjusted)

All Items Index							Base Period : 2016=100	
7月	8月	9月	10月	11月	12月	年指數	月 MONTH	
JULY	AUG.	SEPT.	OCT.	NOV.	DEC.	YEARLY INDEX	年 YEAR	
14.86	14.82	14.79	14.65	14.49	14.79	14.95	1952	
16.49	16.69	16.87	17.08	16.97	17.12	16.26	1953	
16.18	16.25	16.08	16.06	16.20	16.50	16.62	1954	
18.43	19.03	19.48	20.09	21.41	21.46	19.02	1955	
20.87	20.92	21.34	22.17	22.53	22.66	21.39	1956	
22.72	22.72	22.94	23.10	23.17	23.05	22.93	1957	
22.77	22.85	22.99	23.41	23.71	24.40	23.25	1958	
25.40	25.92	26.46	26.90	27.19	27.04	25.63	1959	
28.66	29.67	30.35	30.57	30.47	30.20	29.26	1960	
29.75	30.36	30.81	30.85	30.64	30.22	30.21	1961	
30.60	30.64	31.33	32.18	32.50	32.18	31.12	1962	
32.76	32.77	33.89	33.96	34.00	33.96	33.13	1963	
33.40	33.45	34.20	34.36	33.69	33.10	33.95	1964	
32.18	32.20	32.12	32.57	32.76	32.57	32.38	1965	
32.66	32.83	34.19	34.15	33.71	33.29	32.85	1966	
33.60	33.28	33.86	34.08	33.97	34.21	33.68	1967	
34.86	35.15	35.24	35.34	35.00	34.73	34.68	1968	
33.91	34.28	34.40	35.85	35.81	35.28	34.60	1969	
35.45	35.72	35.72	35.60	35.70	35.41	35.54	1970	
35.08	35.39	35.51	35.91	36.17	36.25	35.54	1971	
36.67	37.17	37.31	37.43	37.84	38.82	37.13	1972	
44.37	46.39	48.52	50.61	52.05	54.47	45.61	1973	
63.69	63.61	63.04	62.16	61.19	61.15	64.12	1974	
60.85	61.12	61.06	61.50	61.33	60.80	60.87	1975	
62.72	62.98	62.90	62.65	62.70	63.12	62.56	1976	
64.68	65.06	64.55	64.33	63.83	64.02	64.29	1977	
66.32	66.61	67.13	67.66	68.96	69.37	66.56	1978	
77.52	78.25	78.47	78.77	78.81	81.14	75.76	1979	
92.92	93.50	94.03	95.78	96.06	96.72	92.08	1980	
98.74	99.49	99.70	99.40	99.17	99.20	99.11	1981	
98.81	99.23	98.91	98.54	98.78	98.42	98.92	1982	
97.62	97.88	97.91	97.88	98.02	97.97	97.76	1983	
98.64	98.11	97.93	97.82	97.62	97.39	98.22	1984	
95.41	95.22	95.22	94.95	94.74	94.50	95.67	1985	
92.36	92.24	92.03	91.66	91.40	91.41	92.48	1986	
89.50	89.21	88.70	88.32	88.45	87.82	89.47	1987	
88.75	89.09	89.08	89.17	88.58	88.82	88.07	1988	
87.60	87.06	86.77	86.38	85.93	85.74	87.74	1989	
86.74	87.95	89.28	89.27	88.89	88.56	87.21	1990	
87.40	86.85	86.31	86.11	85.72	84.92	87.35	1991	
83.80	84.31	84.75	84.47	84.22	84.07	84.14	1992	
87.32	87.83	87.10	86.45	86.18	85.99	86.26	1993	
88.78	89.02	89.03	89.23	89.77	90.69	88.13	1994	
95.39	96.73	96.42	94.77	95.13	95.35	94.63	1995	
92.88	93.50	93.16	92.59	92.10	91.94	93.68	1996	
92.56	93.32	92.68	93.22	96.91	97.49	93.26	1997	
94.21	93.88	93.81	90.95	89.83	88.82	93.81	1998	
88.95	89.54	90.22	90.52	90.82	90.79	89.55	1999	
91.32	91.48	91.91	92.20	92.99	92.47	91.17	2000	
91.11	90.82	90.51	89.53	88.34	87.55	89.95	2001	
89.36	90.10	90.94	91.47	91.07	91.61	89.99	2002	
91.57	92.07	91.54	91.47	92.14	93.05	92.22	2003	
100.16	101.68	101.96	102.31	100.22	98.65	98.71	2004	
98.56	99.80	101.86	102.27	101.08	100.35	99.31	2005	
107.62	108.89	108.89	108.17	107.11	106.75	104.91	2006	
112.03	112.89	114.17	114.44	115.82	115.94	111.69	2007	
124.84	123.44	121.14	116.22	109.18	104.74	117.44	2008	
107.38	109.84	109.67	109.04	110.35	110.78	107.19	2009	
113.09	113.50	113.81	113.04	113.03	113.37	113.04	2010	
117.66	118.12	119.58	119.55	118.58	118.22	117.92	2011	
115.83	117.05	116.78	115.09	113.94	113.55	116.55	2012	
113.28	113.75	113.77	112.97	112.88	113.54	113.72	2013	
114.24	113.78	112.80	111.41	109.60	108.11	113.08	2014	
102.56	103.02	102.98	101.76	100.86	100.22	103.07	2015	
100.01	98.92	99.09	99.90	100.47	102.01	100.00	2016	
99.35	100.08	100.99	101.55	102.04	102.33	100.90	2017	
106.34	106.87	107.34	107.33	105.06	103.13	104.56	2018	
102.54	102.96	102.19	100.49	99.72	99.54	102.20	2019	
93.31	r 93.89	r 93.87	r 93.04	93.52		94.17	2020	

Note: All data are subject to revision 3 months after original publication due to late reports and corrections by respondents.

表2-8 躉售物價指數銜接表
(經季節調整)

基期：民國105年=100

總指數

月 MONTH	總指數					
	1月 JAN.	2月 FEB.	3月 MAR.	4月 APR.	5月 MAY	6月 JUNE
年 YEAR						
民國 41年	14.58	14.82	15.20	15.34	15.04	15.15
民國 42年	15.07	15.26	15.22	15.34	15.88	16.30
民國 43年	17.02	16.88	16.89	16.98	16.93	16.62
民國 44年	17.06	17.55	17.92	18.05	18.37	18.51
民國 45年	20.77	20.64	20.68	21.01	21.10	21.34
民國 46年	22.56	22.74	22.77	22.89	22.91	23.05
民國 47年	22.90	22.92	22.91	23.09	23.36	23.33
民國 48年	24.39	24.43	24.75	24.82	24.86	25.31
民國 49年	27.43	27.48	28.63	29.54	28.99	29.23
民國 50年	29.95	30.09	29.85	29.80	30.15	30.18
民國 51年	30.40	30.45	30.27	30.55	31.43	31.25
民國 52年	32.35	32.30	32.77	33.14	33.01	33.10
民國 53年	34.25	34.75	34.69	33.95	34.25	33.89
民國 54年	32.97	32.30	32.52	32.41	32.23	32.32
民國 55年	32.37	32.25	32.00	32.46	32.37	32.71
民國 56年	33.24	33.81	33.80	33.64	33.76	33.62
民國 57年	34.01	34.08	34.15	34.53	34.76	34.80
民國 58年	34.74	34.38	34.36	33.99	34.01	34.25
民國 59年	34.99	34.92	35.22	35.64	35.70	35.67
民國 60年	35.11	34.87	34.91	35.05	35.31	35.37
民國 61年	36.00	35.91	35.90	36.29	36.75	37.03
民國 62年	39.79	40.47	40.93	41.31	42.18	43.34
民國 63年	60.84	68.44	67.25	65.64	65.00	64.52
民國 64年	60.40	59.66	59.53	59.92	60.51	61.23
民國 65年	61.57	61.56	61.71	62.03	62.30	62.44
民國 66年	63.55	63.71	63.76	63.84	64.00	64.55
民國 67年	64.67	64.80	64.72	65.13	65.84	66.11
民國 68年	69.95	70.47	71.77	73.41	74.27	75.04
民國 69年	86.78	87.88	88.21	88.69	90.87	92.43
民國 70年	98.19	98.93	99.52	99.57	99.02	98.97
民國 71年	99.06	99.19	99.12	99.16	99.30	99.17
民國 72年	98.18	98.25	97.60	97.62	97.23	97.63
民國 73年	98.28	98.42	98.73	98.63	98.71	99.04
民國 74年	97.30	96.91	96.71	96.42	95.91	95.41
民國 75年	94.21	93.46	92.66	93.46	93.01	92.42
民國 76年	91.09	90.98	90.62	90.31	90.07	89.13
民國 77年	86.82	87.19	86.82	87.15	87.67	88.25
民國 78年	89.01	89.23	89.63	89.81	88.20	88.08
民國 79年	86.05	85.71	85.85	85.87	86.25	86.66
民國 80年	89.81	89.37	88.83	88.32	87.75	87.40
民國 81年	84.29	83.70	84.18	84.51	84.38	83.56
民國 82年	84.35	85.25	85.90	86.40	86.00	86.89
民國 83年	86.04	86.08	86.26	87.03	87.89	88.27
民國 84年	92.28	93.04	93.71	94.35	94.51	94.47
民國 85年	95.56	95.51	95.19	94.33	94.06	94.05
民國 86年	92.42	92.46	92.13	91.84	92.29	92.47
民國 87年	99.11	96.79	95.10	95.03	94.37	94.75
民國 88年	89.14	89.23	89.41	89.24	89.09	88.60
民國 89年	90.29	90.11	90.18	90.32	91.03	91.00
民國 90年	91.78	90.58	89.95	90.04	89.86	90.77
民國 91年	88.55	88.75	89.62	90.38	90.10	89.57
民國 92年	92.60	93.77	94.25	92.75	91.92	91.31
民國 93年	94.96	95.90	96.86	97.28	98.32	98.22
民國 94年	98.83	98.44	98.75	99.12	97.60	97.16
民國 95年	100.00	100.70	100.84	102.38	104.01	105.71
民國 96年	107.05	107.48	108.42	110.55	112.02	111.62
民國 97年	117.84	116.88	116.16	117.50	120.89	122.62
民國 98年	104.98	105.88	105.28	104.35	104.54	105.81
民國 99年	112.01	112.23	112.40	113.78	114.39	113.25
民國 100年	114.09	116.45	118.85	119.14	118.32	117.68
民國 101年	118.96	118.45	118.49	118.48	117.31	115.67
民國 102年	114.04	115.67	115.05	114.54	113.29	113.23
民國 103年	114.72	115.29	115.09	114.62	114.54	114.15
民國 104年	105.72	105.15	104.98	104.15	103.42	103.36
民國 105年	100.30	100.04	99.86	99.74	100.46	100.47
民國 106年	103.07	102.51	101.56	100.73	99.17	98.72
民國 107年	102.33	102.36	102.23	103.23	104.65	105.30
民國 108年	102.62	103.03	103.49	103.91	104.18	103.17
民國 109年	99.22	98.43	95.76	92.25	91.46	92.55

說明：由於受查者延誤或更正報價，最近3個月資料均可能修正。

Table 2-8 Time Series of Wholesale Price Indices
(Seasonally Adjusted)

All Items Index						Base Period : 2016=100	
7月 JULY	8月 AUG.	9月 SEPT.	10月 OCT.	11月 NOV.	12月 DEC.	月 MONTH	年 YEAR
15.08	14.98	14.95	14.76	14.60	14.83		1952
16.76	16.86	17.06	17.17	17.02	17.15		1953
16.51	16.49	16.31	16.12	16.20	16.46		1954
18.82	19.30	19.73	20.11	21.34	21.38		1955
21.30	21.23	21.58	22.12	22.39	22.55		1956
23.18	23.02	23.11	23.00	22.97	22.95		1957
23.24	23.11	23.05	23.22	23.48	24.33		1958
25.87	26.17	26.39	26.64	26.93	27.02		1959
29.14	29.91	30.18	30.22	30.18	30.22		1960
30.27	30.66	30.55	30.42	30.31	30.25		1961
31.10	30.98	31.03	31.71	32.15	32.18		1962
33.22	33.17	33.57	33.43	33.62	33.94		1963
33.75	33.87	33.89	33.81	33.31	33.04		1964
32.46	32.56	31.80	32.00	32.42	32.50		1965
32.88	33.10	33.90	33.61	33.41	33.20		1966
33.77	33.46	33.61	33.60	33.70	34.12		1967
35.04	35.27	35.07	34.98	34.81	34.62		1968
34.14	34.38	34.35	35.66	35.75	35.21		1969
35.75	35.87	35.85	35.66	35.79	35.38		1970
35.51	35.63	35.79	36.21	36.49	36.29		1971
37.22	37.52	37.74	37.92	38.35	38.96		1972
44.95	46.79	49.01	51.20	52.69	54.72		1973
64.21	63.95	63.51	62.74	61.88	61.53		1974
61.24	61.34	61.45	62.03	61.98	61.24		1975
62.90	63.02	63.20	63.13	63.28	63.60		1976
64.68	64.99	64.79	64.79	64.34	64.49		1977
66.23	66.47	67.35	68.13	69.46	69.83		1978
77.46	78.15	78.67	79.22	79.25	81.52		1979
92.96	93.41	94.19	96.17	96.42	97.03		1980
98.69	99.25	99.51	99.36	99.10	99.19		1981
98.74	98.99	98.72	98.49	98.72	98.40		1982
97.54	97.64	97.72	97.82	97.98	97.94		1983
98.55	97.87	97.74	97.74	97.60	97.37		1984
95.30	94.98	95.02	94.84	94.75	94.51		1985
92.23	92.00	91.84	91.52	91.44	91.45		1986
89.34	88.97	88.50	88.17	88.52	87.89		1987
88.58	88.83	88.87	89.02	88.68	88.92		1988
87.42	86.77	86.54	86.25	86.05	85.86		1989
86.56	87.62	89.03	89.15	89.05	88.72		1990
87.22	86.49	86.03	86.00	85.90	85.11		1991
83.64	83.93	84.44	84.38	84.42	84.29		1992
87.16	87.39	86.76	86.39	86.40	86.24		1993
88.62	88.55	88.66	89.21	89.99	90.96		1994
95.24	96.20	95.99	94.76	95.35	95.63		1995
92.73	92.99	92.71	92.57	92.29	92.21		1996
92.41	92.81	92.18	93.14	97.11	97.80		1997
94.05	93.34	93.25	90.82	90.01	89.13		1998
88.79	88.97	89.62	90.34	90.97	91.14		1999
91.12	90.84	91.24	91.99	93.10	92.85		2000
90.85	90.13	89.80	89.28	88.41	87.94		2001
89.06	89.39	90.17	91.18	91.11	92.03		2002
91.21	91.27	90.73	91.15	92.18	93.52		2003
99.75	100.73	101.03	101.99	100.27	99.19		2004
98.12	98.75	100.89	101.98	101.15	100.93		2005
107.14	107.72	107.84	107.94	107.23	107.39		2006
111.55	111.68	113.06	114.23	115.99	116.65		2007
124.36	122.19	120.00	116.06	109.41	105.38		2008
107.02	108.78	108.68	108.92	110.63	111.41		2009
112.80	112.51	112.86	112.97	113.35	113.97		2010
117.46	117.19	118.66	119.51	118.93	118.79		2011
115.73	116.25	115.93	115.07	114.26	114.01		2012
113.07	113.21	113.12	112.77	113.05	113.64		2013
114.02	113.23	112.12	111.21	109.75	108.21		2014
102.36	102.50	102.33	101.57	100.99	100.32		2015
99.81	98.41	98.46	99.72	100.58	102.13		2016
99.15	99.56	100.35	101.36	102.15	102.45		2017
106.12	106.31	106.65	107.12	105.17	103.27		2018
102.30	102.41	101.52	100.28	99.81	99.67		2019
93.08	93.34	93.20	92.84	93.60			2020

Note: All data are subject to revision 3 months after original publication due to late reports and corrections by respondents.

表 3-1 進口物價指數變動分析表—新臺幣計價

基期：民國105年=100

類 Groups	別	項 數 Item	106年12月 相對重要性 Relative Importance, December 2017 (%)	本年11月份 指數 This Month Index
總指數	All Items	288	1,000.00	93.78
基本分類 (按HS分)	The Basic Group (By HS)			
第 1 類 動物產品	Animal Products	11	12.98	96.68
02 肉類	Meat	4	5.08	94.52
03 魚、甲殼及軟體類動物	Fish, Crustaceans & Mollusks	4	4.22	84.29
第 2 類 植物產品	Vegetable Products	10	18.15	96.78
玉米	Corn	1	3.73	98.37
黃豆	Soybeans	1	5.52	98.61
第 4 類 調製食品、飲料、酒及菸類	Prepared Foodstuffs, Beverages, Spirits & Tobacco	11	19.44	98.90
22 飲料及酒類	Beverages & Spirits	3	5.35	107.56
第 5 類 礦產品	Mineral Products	13	206.40	102.59
25 粗鹽、石料及水泥	Salt, Stone & Cement	3	4.10	104.93
27 能源礦產品	Energy Minerals	9	190.04	96.57
原油	Petroleum	1	81.02	90.63
第 6 類 化學或有關工業產品	Products of The Chemical or Allied Industries	53	114.55	83.89
28 無機化學產品及貴金屬化合物	Inorganic Chemicals, Organic or Inorganic Compounds of Precious Metals	9	13.81	80.72
29 有機化學產品	Organic Chemicals	19	39.67	78.75
32 著色料、漆類及油墨	Colouring Matter, Paints, Putty & Inks	6	5.42	98.11
34 界面活性劑、潤滑劑及擦光料	Surface-Active Agents, Lubricating Preparations & Polishes	4	3.39	86.65
37 感光或電影用品	Photographic or Cinematographic Goods	3	4.98	87.17
38 雜項化學產品	Miscellaneous Chemical Products	6	23.89	73.02
第 7 類 塑、橡膠及其製品	Plastics, Rubber & Articles Thereof	22	33.03	93.86
39 塑膠及其製品	Plastics & Articles Thereof	18	27.93	92.57
40 橡膠及其製品	Rubber & Articles Thereof	4	5.11	102.17
第 8 類 皮革及其製品	Leather & Articles Thereof	3	4.31	101.31
第 9 類 木及木製品	Wood & Articles of Wood	5	5.11	85.94
44 木及木製品	Wood & Articles of Wood	5	5.11	85.94
第 10 類 木漿、紙及其製品	Wood Pulp, Paper & Articles Thereof	10	10.01	92.22
47 木漿及回收紙製品	Wood Pulp & Recovered Paper Product	3	3.33	86.80

說明：1.基本分類各類、章定義範圍同國際商品統一分類系統(HS)，惟名稱略經精簡。

2.基本分類中，部分類章因考量對廠商或具特定性，爰不單獨公布該類章，惟納編彙計總指數。

3.進口原油，交貨條件為船上交貨，賣方將原油運至出口港並裝船，所有權即移轉至買方，故其計價時點及基礎為原油裝船時的合約價格，加上運費及保險費。

Table 3-1 The Changes of Import Price Indices — on N.T.D.Basis

Base Period : 2016=100

本年10月份 指數 Previous Month Index r	本月指數與各期比較 Compared with Each Period				本年前11月指數平均與上年同期比較 Compared with the Same Period (Jan.-Nov.)of Previous Year			
	與上月比較 Compared with Previous Month (%)	對總指數影響 Effects on All Items Index (百分點)	與上年同月比較 Compared with the Same Month of Previous Year (%)	對總指數影響 Effects on All Items Index (百分點)	本年平均 This Period (Average)	上年平均 Previous Period (Average)	漲跌率 Percent Change (%)	對總指數影響 Effects on All Items Index (百分點)
93.17	0.65	0.65	-9.30	-9.30	94.98	106.23	-10.59	-10.59
97.31	-0.65	-0.01	-13.69	-0.19	103.33	110.11	-6.16	-0.08
95.27	-0.79	0.00	-14.00	-0.08	100.99	104.09	-2.98	-0.02
84.68	-0.46	0.00	-11.39	-0.05	90.80	96.65	-6.05	-0.02
93.21	3.83	0.08	3.92	0.07	91.90	94.21	-2.45	-0.04
91.78	7.18	0.03	3.47	0.01	92.28	98.29	-6.11	-0.02
91.60	7.65	0.05	15.67	0.08	86.10	86.23	-0.15	0.00
99.19	-0.29	-0.01	0.77	0.02	98.51	98.68	-0.17	0.00
107.62	-0.06	0.00	11.02	0.06	100.08	97.40	2.75	0.01
101.37	1.20	0.21	-27.70	-6.03	106.39	148.02	-28.12	-6.21
106.32	-1.31	-0.01	1.43	0.01	108.73	105.49	3.07	0.01
95.15	1.49	0.22	-32.12	-6.35	101.60	147.13	-30.95	-6.16
87.13	4.02	0.22	-39.41	-3.38	91.80	152.02	-39.61	-3.36
82.43	1.77	0.18	-8.49	-0.86	83.47	95.75	-12.83	-1.33
80.23	0.61	0.01	-3.97	-0.05	80.59	87.01	-7.38	-0.09
74.74	5.37	0.15	-19.46	-0.63	76.10	105.27	-27.71	-0.93
98.05	0.06	0.00	-5.53	-0.03	100.21	104.46	-4.07	-0.02
86.70	-0.06	0.00	-6.41	-0.02	89.27	94.39	-5.42	-0.02
86.95	0.25	0.00	-2.63	-0.01	87.95	90.87	-3.21	-0.02
72.15	1.21	0.03	-2.24	-0.04	72.43	79.14	-8.48	-0.17
92.60	1.36	0.05	-3.49	-0.11	93.67	101.52	-7.73	-0.25
91.10	1.61	0.05	-2.97	-0.08	92.34	100.04	-7.70	-0.21
102.14	0.03	0.00	-6.12	-0.03	102.27	110.98	-7.85	-0.04
100.91	0.40	0.00	4.27	0.02	100.03	97.30	2.81	0.01
85.34	0.70	0.00	-8.27	-0.04	88.65	99.24	-10.67	-0.05
85.34	0.70	0.00	-8.27	-0.04	88.65	99.24	-10.67	-0.05
91.10	1.23	0.01	-3.82	-0.04	93.84	102.59	-8.53	-0.08
83.14	4.40	0.01	5.26	0.01	85.91	96.33	-10.82	-0.03

Note :1.Definition scope of the basic group into section and chapter is correspondent with Harmonized System(HS). Nevertheless, their names are simplified generally.

2.Some price indices of the sections and chapters with few or specific firms in the basic group are not disseminated, but are included when computing indices.

3.The trade term of import petroleum is f.o.b. (free on board), the ownership transferred to buyer as seller deliver petroleum on board the ship. That the timing and base of price valuation will be f.o.b. cargo plus insurance and freight fee.

表 3-1 進口物價指數變動分析表—新臺幣計價 (續)

基期：民國105年=100

類 Groups	別	項 數 Item	106年12月 相對重要性 Relative Importance, December 2017 (%)	本年11月份 指數 This Month Index
48 紙、紙板及其製品	Paper, Paperboard & Articles Thereof	7	6.68	94.65
第11類 紡織及其製品	Textiles & Textile Articles	7	14.03	94.97
第13類 石料製品、玻璃及玻璃器	Stone Materials, Glass & Glassware	5	10.42	78.77
70 玻璃及玻璃器	Glass & Glassware	3	6.04	73.95
第15類 基本金屬及其製品	Base Metals & Articles of Base Metal	41	82.43	103.66
72 鋼鐵	Iron & Steel	14	32.62	106.17
73 鋼鐵製品	Articles of Iron or Steel	7	5.86	97.98
74 銅及其製品	Copper & Articles Thereof	7	22.46	107.39
76 鋁及其製品	Aluminium & Articles Thereof	4	9.22	100.75
第16類 機器、電機、電視影像及聲音記錄機等設備	Machinery, Electrical Equipment, TV Image & Sound Recorders, etc.	70	379.29	90.79
84 鍋爐、機器、機械用具及其零件	Boilers, Machinery, Mechanical Appliances & Parts Thereof	33	138.16	90.61
85 電機、電視影像、聲音記錄等設備及其零件	Electrical Machinery, TV Image, Sound Recorders & Parts, etc.	37	241.13	90.88
第17類 運輸工具	Transportation Equipment	4	31.85	95.72
87 運輸工具	Transportation Equipment	4	31.85	95.72
第18類 光學、計量、醫療儀器、樂器及其零件	Optical, Measuring, Medical Instruments, Musical Instruments & Parts Thereof	14	45.05	92.62
90 光學、計量、檢查、醫療儀器及其零件	Optical, Measuring, Checking, Medical Instruments & Parts Thereof	13	42.84	92.48
第20類 雜項製品	Miscellaneous Manufactured Articles	7	7.87	95.01
95 玩具、遊戲品與運動用品及其零件	Toys, Games and Sports Requisites, Parts & Accessories Thereof	3	2.27	92.79
按用途別分類	By Usage	288	1,000.00	93.78
一. 農工原料	Raw Materials	193	709.74	93.54
1. 農業原料	Agricultural Materials	6	14.69	103.24
2. 工業原料	Industrial Materials	184	558.13	93.27
3. 能源	Energy	3	136.92	93.44
二. 資本用品	Capital Goods	32	155.61	90.95
三. 消費用品	Consumer Goods	63	134.66	94.28
1. 非耐久消費品	Non-durable Consumer Goods	38	68.30	97.41
2. 耐久消費品	Durable Consumer Goods	25	66.36	91.30

說明：1.基本分類各類、章定義範圍同國際商品統一分類系統(HS)，惟名稱略經精簡。

2.基本分類中，部分類章因考量對廠商或具特定性，爰不單獨公布該類章，惟納編彙計總指數。

3.進口原油，交貨條件為船上交貨，賣方將原油運至出口港並裝船，所有權即移轉至買方，故其計價時點及基礎為原油裝船時的合約價格，加上運費及保險費。

Table 3-1 The Changes of Import Price Indices—on N.T.D.Basis (Cont.)

Base Period : 2016=100

本年10月份 指數 Previous Month Index r	本月指數與各期比較 Compared with Each Period				本年前11月指數平均與上年同期比較 Compared with the Same Period (Jan.-Nov.)of Previous Year			
	與上月比較 Compared with Previous Month (%)	對總指數影響 Effects on All Items Index (百分點)	與上年同月比較 Compared with the Same Month of Previous Year (%)	對總指數影響 Effects on All Items Index (百分點)	本年平均 This Period (Average)	上年平均 Previous Period (Average)	漲跌率 Percent Change (%)	對總指數影響 Effects on All Items Index (百分點)
94.67	-0.02	0.00	-7.11	-0.05	97.40	105.39	-7.58	-0.05
94.56	0.43	0.01	-3.48	-0.05	96.25	100.42	-4.15	-0.06
78.70	0.09	0.00	-4.47	-0.04	80.23	88.48	-9.32	-0.09
73.70	0.34	0.00	-6.84	-0.04	75.85	87.68	-13.49	-0.08
102.61	1.02	0.09	-2.42	-0.19	99.95	109.04	-8.34	-0.66
105.24	0.88	0.03	-4.05	-0.13	102.46	113.07	-9.38	-0.30
97.98	0.00	0.00	-7.44	-0.05	101.26	107.84	-6.10	-0.04
106.41	0.92	0.02	4.44	0.09	100.38	107.79	-6.87	-0.14
97.61	3.22	0.03	-0.73	-0.01	94.79	106.30	-10.83	-0.09
90.72	0.08	0.03	-4.31	-1.65	92.70	96.58	-4.02	-1.53
90.55	0.07	0.01	-4.13	-0.58	92.43	96.53	-4.25	-0.59
90.81	0.08	0.02	-4.42	-1.08	92.85	96.59	-3.87	-0.94
95.10	0.65	0.02	-0.39	-0.01	95.58	96.75	-1.21	-0.04
95.10	0.65	0.02	-0.39	-0.01	95.58	96.75	-1.21	-0.04
92.63	-0.01	0.00	-3.30	-0.15	94.10	97.31	-3.30	-0.15
92.49	-0.01	0.00	-3.46	-0.15	94.02	97.36	-3.43	-0.15
95.00	0.01	0.00	-3.60	-0.03	96.69	99.18	-2.51	-0.02
92.70	0.10	0.00	-2.93	-0.01	93.90	96.86	-3.06	-0.01
93.17	0.65	0.65	-9.30	-9.30	94.98	106.23	-10.59	-10.59
92.65	0.96	0.66	-11.90	-8.42	94.67	109.71	-13.71	-9.75
98.63	4.67	0.08	4.79	0.07	96.53	100.46	-3.91	-0.06
92.71	0.60	0.34	-5.77	-3.15	93.51	102.00	-8.32	-4.56
91.28	2.37	0.24	-36.68	-5.34	100.78	154.16	-34.63	-5.13
90.90	0.06	0.01	-3.44	-0.54	92.35	96.01	-3.81	-0.60
94.33	-0.05	-0.01	-2.47	-0.33	95.47	97.28	-1.86	-0.25
97.69	-0.29	-0.02	-3.58	-0.25	99.16	101.13	-1.95	-0.13
91.12	0.20	0.01	-1.28	-0.08	91.94	93.59	-1.76	-0.11

Note :1.Definition scope of the basic group into section and chapter is correspondent with Harmonized System(HS). Nevertheless, their names are simplified generally.

2.Some price indices of the sections and chapters with few or specific firms in the basic group are not disseminated, but are included when computing indices.

3.The trade term of import petroleum is f.o.b. (free on board), the ownership transferred to buyer as seller deliver petroleum on board the ship. That the timing and base of price valuation will be f.o.b. cargo plus insurance and freight fee.

表 3-2 進口物價指數變動分析表—美元計價

基期：民國105年=100

類	別	項 數	106年12月 相對重要性	本年11月份 指數
Groups		Item	Relative Importance, December 2017 (%)	This Month Index
總指數	All Items	288	1,000.00	104.93
基本分類 (按HS分)	The Basic Group (By HS)			
第 1 類 動物產品	Animal Products	11	12.98	108.15
02 肉類	Meat	4	5.08	105.70
03 魚、甲殼及軟體類動物	Fish, Crustaceans & Mollusks	4	4.22	94.30
第 2 類 植物產品	Vegetable Products	10	18.15	108.32
玉米	Corn	1	3.73	110.09
黃豆	Soybeans	1	5.52	110.34
第 4 類 調製食品、飲料、酒及菸類	Prepared Foodstuffs, Beverages, Spirits & Tobacco	11	19.44	110.67
22 飲料及酒類	Beverages & Spirits	3	5.35	120.39
第 5 類 礦產品	Mineral Products	13	206.40	114.65
25 粗鹽、石料及水泥	Salt, Stone & Cement	3	4.10	117.46
27 能源礦產品	Energy Minerals	9	190.04	107.91
原油	Petroleum	1	81.02	101.18
第 6 類 化學或有關工業產品	Products of The Chemical or Allied Industries	53	114.55	93.89
28 無機化學產品及貴金屬化合物	Inorganic Chemicals, Organic or Inorganic Compounds of Precious Metals	9	13.81	90.35
29 有機化學產品	Organic Chemicals	19	39.67	88.06
32 著色料、漆類及油墨	Colouring Matter, Paints, Putty & Inks	6	5.42	109.78
34 界面活性劑、潤滑劑及擦光料	Surface-Active Agents, Lubricating Preparations & Polishes	4	3.39	96.99
37 感光或電影用品	Photographic or Cinematographic Goods	3	4.98	97.53
38 雜項化學產品	Miscellaneous Chemical Products	6	23.89	81.79
第 7 類 塑、橡膠及其製品	Plastics, Rubber & Articles Thereof	22	33.03	105.03
39 塑膠及其製品	Plastics & Articles Thereof	18	27.93	103.59
40 橡膠及其製品	Rubber & Articles Thereof	4	5.11	114.29
第 8 類 皮革及其製品	Leather & Articles Thereof	3	4.31	113.35
第 9 類 木及木製品	Wood & Articles of Wood	5	5.11	96.19
44 木及木製品	Wood & Articles of Wood	5	5.11	96.19
第 10 類 木漿、紙及其製品	Wood Pulp, Paper & Articles Thereof	10	10.01	103.23
47 木漿及回收紙製品	Wood Pulp & Recovered Paper Product	3	3.33	97.14

說明：1.基本分類各類、章定義範圍同國際商品統一分類系統(HS)，惟名稱略經精簡。

2.基本分類中，部分類章因考量對廠商或具特定性，爰不單獨公布該類章，惟納編彙計總指數。

3.進口原油，交貨條件為船上交貨，賣方將原油運至出口港並裝船，所有權即移轉至買方，故其計價時點及基礎為原油裝船時的合約價格，加上運費及保險費。

Table 3-2 The Changes of Import Price Indices — on U.S.D.Basis

Base Period : 2016=100

本年10月份 指數 Previous Month Index	本月指數與各期比較 Compared with Each Period				本年前11月指數平均與上年同期比較 Compared with the Same Period (Jan.-Nov.)of Previous Year			
	與上月比較 Compared with Previous Month (%)	對總指數影響 Effects on All Items Index (百分點)	與上年同月比較 Compared with the Same Month of Previous Year (%)	對總指數影響 Effects on All Items Index (百分點)	本年平均 This Period (Average)	上年平均 Previous Period (Average)	漲跌率 Percent Change (%)	對總指數影響 Effects on All Items Index (百分點)
103.96	0.93	0.93	-4.11	-4.11	103.33	110.61	-6.58	-6.58
108.56	-0.38	-0.01	-8.75	-0.12	112.34	114.63	-2.00	-0.03
106.25	-0.52	0.00	-9.08	-0.05	109.77	108.34	1.32	0.01
94.48	-0.19	0.00	-6.33	-0.03	98.72	100.62	-1.89	-0.01
104.04	4.11	0.08	9.87	0.18	100.04	98.14	1.94	0.03
102.43	7.48	0.03	9.39	0.04	100.43	102.36	-1.89	-0.01
102.20	7.96	0.05	22.30	0.12	93.75	89.80	4.40	0.02
110.69	-0.02	0.00	6.55	0.13	107.21	102.77	4.32	0.08
120.12	0.22	0.00	17.37	0.09	109.00	101.45	7.44	0.04
112.98	1.48	0.25	-23.56	-5.12	115.56	153.93	-24.93	-5.51
118.68	-1.03	-0.01	7.24	0.03	118.34	109.89	7.69	0.03
106.03	1.77	0.26	-28.23	-5.58	110.33	153.00	-27.89	-5.55
97.01	4.30	0.24	-35.94	-3.08	99.65	157.95	-36.91	-3.13
92.00	2.05	0.21	-3.24	-0.33	90.82	99.73	-8.93	-0.92
89.56	0.88	0.01	1.52	0.02	87.72	90.64	-3.22	-0.04
83.36	5.64	0.15	-14.86	-0.48	82.73	109.56	-24.49	-0.83
109.41	0.34	0.00	-0.12	0.00	109.03	108.77	0.24	0.00
96.78	0.22	0.00	-1.05	0.00	97.14	98.32	-1.20	0.00
97.01	0.54	0.00	2.96	0.01	95.68	94.61	1.13	0.01
80.59	1.49	0.03	3.36	0.07	78.89	82.49	-4.36	-0.09
103.34	1.64	0.06	2.04	0.07	101.92	105.71	-3.59	-0.12
101.67	1.89	0.05	2.58	0.07	100.48	104.18	-3.55	-0.10
113.93	0.32	0.00	-0.75	0.00	111.22	115.52	-3.72	-0.02
112.60	0.67	0.00	10.23	0.04	108.86	101.32	7.44	0.03
95.26	0.98	0.00	-3.02	-0.01	96.47	103.37	-6.68	-0.03
95.26	0.98	0.00	-3.02	-0.01	96.47	103.37	-6.68	-0.03
101.70	1.50	0.02	1.68	0.02	102.13	106.87	-4.44	-0.04
92.79	4.69	0.01	11.28	0.03	93.48	100.33	-6.83	-0.02

Note :1. Definition scope of the basic group into section and chapter is correspondent with Harmonized System(HS). Nevertheless, their names are simplified generally.

2. Some price indices of the sections and chapters with few or specific firms in the basic group are not disseminated, but are included when computing indices.

3. The trade term of import petroleum is f.o.b. (free on board), the ownership transferred to buyer as seller deliver petroleum on board the ship. That the timing and base of price valuation will be f.o.b. cargo plus insurance and freight fee.

表 3-2 進口物價指數變動分析表——美元計價（續）

基期：民國105年=100

類 Groups	別	項 數 Item	106年12月 相對重要性 Relative Importance, December 2017 (%)	本年11月份 指數 This Month Index
48 紙、紙板及其製品	Paper, Paperboard & Articles Thereof	7	6.68	105.96
第11類 紡織及其製品	Textiles & Textile Articles	7	14.03	106.29
第13類 石料製品、玻璃及玻璃器	Stone Materials, Glass & Glassware	5	10.42	88.13
70 玻璃及玻璃器	Glass & Glassware	3	6.04	82.72
第15類 基本金屬及其製品	Base Metals & Articles of Base Metal	41	82.43	115.96
72 鋼鐵	Iron & Steel	14	32.62	118.74
73 鋼鐵製品	Articles of Iron or Steel	7	5.86	109.62
74 銅及其製品	Copper & Articles Thereof	7	22.46	120.18
76 鋁及其製品	Aluminium & Articles Thereof	4	9.22	112.72
第16類 機器、電機、電視影像及聲音記錄機等設備	Machinery, Electrical Equipment, TV Image & Sound Recorders, etc.	70	379.29	101.62
84 鍋爐、機器、機械用具及其零件	Boilers, Machinery, Mechanical Appliances & Parts Thereof	33	138.16	101.40
85 電機、電視影像、聲音記錄等設備及其零件	Electrical Machinery, TV Image, Sound Recorders & Parts, etc.	37	241.13	101.73
第17類 運輸工具	Transportation Equipment	4	31.85	107.14
87 運輸工具	Transportation Equipment	4	31.85	107.14
第18類 光學、計量、醫療儀器、樂器及其零件	Optical, Measuring, Medical Instruments, Musical Instruments & Parts Thereof	14	45.05	103.66
90 光學、計量、檢查、醫療儀器及其零件	Optical, Measuring, Checking, Medical Instruments & Parts Thereof	13	42.84	103.50
第20類 雜項製品	Miscellaneous Manufactured Articles	7	7.87	106.34
95 玩具、遊戲品與運動用品及其零件	Toys, Games and Sports Requisites, Parts & Accessories Thereof	3	2.27	103.83
按用途別分類	By Usage	288	1,000.00	104.93
一. 農工原料	Raw Materials	193	709.74	104.66
1. 農業原料	Agricultural Materials	6	14.69	115.53
2. 工業原料	Industrial Materials	184	558.13	104.38
3. 能源	Energy	3	136.92	104.40
二. 資本用品	Capital Goods	32	155.61	101.79
三. 消費用品	Consumer Goods	63	134.66	105.51
1. 非耐久消費品	Non-durable Consumer Goods	38	68.30	109.00
2. 耐久消費品	Durable Consumer Goods	25	66.36	102.18

說明：1.基本分類各類、章定義範圍同國際商品統一分類系統(HS)，惟名稱略經精簡。

2.基本分類中，部分類章因考量對廠商或具特定性，爰不單獨公布該類章，惟納編彙計總指數。

3.進口原油，交貨條件為船上交貨，賣方將原油運至出口港並裝船，所有權即移轉至買方，故其計價時點及基礎為原油裝船時的合約價格，加上運費及保險費。

Table 3-2 The Changes of Import Price Indices—on U.S.D.Basis (Cont.)

Base Period : 2016=100

本年10月份 指數 Previous Month Index	本月指數與各期比較 Compared with Each Period				本年前11月指數平均與上年同期比較 Compared with the Same Period (Jan.-Nov.)of Previous Year			
	與上月比較 Compared with Previous Month (%)	對總指數影響 Effects on All Items Index (百分點)	與上年同月比較 Compared with the Same Month of Previous Year (%)	對總指數影響 Effects on All Items Index (百分點)	本年平均 This Period (Average)	上年平均 Previous Period (Average)	漲跌率 Percent Change (%)	對總指數影響 Effects on All Items Index (百分點)
105.69	0.26	0.00	-1.79	-0.01	106.00	109.79	-3.45	-0.02
105.55	0.70	0.01	2.04	0.03	104.74	104.60	0.13	0.00
87.80	0.38	0.00	1.01	0.01	87.27	92.11	-5.25	-0.05
82.22	0.61	0.00	-1.51	-0.01	82.50	91.26	-9.60	-0.06
114.47	1.30	0.11	3.18	0.25	108.76	113.51	-4.18	-0.33
117.37	1.17	0.04	1.44	0.05	111.45	117.67	-5.29	-0.17
109.32	0.27	0.00	-2.14	-0.01	110.15	112.27	-1.89	-0.01
118.75	1.20	0.03	10.42	0.21	109.30	112.26	-2.64	-0.05
108.91	3.50	0.03	4.95	0.04	103.16	110.68	-6.79	-0.06
101.27	0.35	0.14	1.16	0.45	100.89	100.60	0.29	0.11
101.05	0.35	0.05	1.36	0.19	100.57	100.53	0.04	0.01
101.38	0.35	0.09	1.05	0.26	101.05	100.62	0.43	0.10
106.15	0.93	0.03	5.32	0.17	104.04	100.78	3.23	0.10
106.15	0.93	0.03	5.32	0.17	104.04	100.78	3.23	0.10
103.38	0.27	0.01	2.24	0.10	102.40	101.34	1.05	0.05
103.23	0.26	0.01	2.07	0.09	102.31	101.40	0.90	0.04
106.03	0.29	0.00	1.92	0.02	105.22	103.30	1.86	0.01
103.44	0.38	0.00	2.62	0.01	102.17	100.86	1.30	0.00
103.96	0.93	0.93	-4.11	-4.11	103.33	110.61	-6.58	-6.58
103.38	1.24	0.85	-6.86	-4.85	102.99	114.23	-9.84	-7.00
110.07	4.96	0.08	10.79	0.16	105.08	104.63	0.43	0.01
103.47	0.88	0.50	-0.38	-0.21	101.77	106.23	-4.20	-2.30
101.71	2.64	0.26	-33.06	-4.82	109.38	160.29	-31.76	-4.71
101.45	0.34	0.06	2.10	0.33	100.50	99.99	0.51	0.08
105.28	0.22	0.03	3.11	0.42	103.89	101.32	2.54	0.33
109.01	-0.01	0.00	1.94	0.14	107.89	105.32	2.44	0.17
101.71	0.46	0.03	4.37	0.28	100.07	97.49	2.65	0.17

Note :1. Definition scope of the basic group into section and chapter is correspondent with Harmonized System(HS). Nevertheless, their names are simplified generally.

2. Some price indices of the sections and chapters with few or specific firms in the basic group are not disseminated, but are included when computing indices.

3. The trade term of import petroleum is f.o.b. (free on board), the ownership transferred to buyer as seller deliver petroleum on board the ship. That the timing and base of price valuation will be f.o.b. cargo plus insurance and freight fee.

表 3-3 進口物價基本分類指數—新臺幣計價

基期：民國105年=100

類	總 指 數 All Items Index	動 物 產 品 Animal Products	肉 類 Meat	魚 軟 、 體 甲 類 殼 動 及 物 Fish, Crustaceans & Mollusks	植 物 產 品 Vegetable Products	玉 米 Corn	黃 豆 Soybeans
項 數	288	11	4	4	10	1	1
權數(千分比)	1,000.00	12.89	5.22	4.42	20.05	6.27	4.31
定 基 指 數							
民國100年	128.33	93.43	103.09	73.81	123.60	154.81	123.00
民國101年	126.69	91.09	100.87	78.97	124.88	150.74	136.82
民國102年	121.05	98.66	97.44	80.36	120.82	136.10	135.38
民國103年	118.52	102.68	101.66	84.99	117.34	124.92	131.49
民國104年	103.18	96.04	95.80	88.09	105.18	107.90	103.19
民國105年	100.00	100.00	100.00	100.00	100.00	100.00	100.00
民國106年	101.36	104.62	102.00	98.27	94.44	94.19	93.81
民國107年	107.57	105.97	98.04	98.18	94.56	97.76	88.03
民國108年	105.99	110.31	104.56	96.72	94.09	97.83	86.24
11月	103.40	112.02	109.91	95.13	93.13	95.07	85.25
12月	103.35	112.45	109.66	97.50	92.74	92.82	86.30
民國109年							
1月	102.41	111.45	110.11	96.64	92.86	94.41	86.39
2月	100.66	108.59	107.80	94.87	92.92	95.66	84.89
3月	96.34	107.78	105.83	94.69	91.99	94.69	83.58
4月	91.34	105.51	101.16	94.07	91.64	94.51	82.92
5月	91.03	104.48	100.56	92.48	90.02	90.64	81.17
6月	92.69	102.72	100.08	92.03	89.37	89.61	81.45
7月	94.09	101.18	98.83	88.95	89.90	88.58	83.49
8月 r	94.84	101.43	99.02	89.11	89.90	87.94	83.69
9月 r	94.40	99.50	97.76	86.95	92.26	88.91	89.31
10月 r	93.17	97.31	95.27	84.68	93.21	91.78	91.60
11月	93.78	96.68	94.52	84.29	96.78	98.37	98.61
年 增 率 (%)							
民國100年	7.65	14.13	19.15	-3.42	15.84	27.28	10.90
民國101年	-1.28	-2.50	-2.15	6.99	1.04	-2.63	11.24
民國102年	-4.45	8.31	-3.40	1.76	-3.25	-9.71	-1.05
民國103年	-2.09	4.07	4.33	5.76	-2.88	-8.21	-2.87
民國104年	-12.94	-6.47	-5.76	3.65	-10.36	-13.62	-21.52
民國105年	-3.08	4.12	4.38	13.52	-4.92	-7.32	-3.09
民國106年	1.36	4.62	2.00	-1.73	-5.56	-5.81	-6.19
民國107年	6.13	1.29	-3.88	-0.09	0.13	3.79	-6.16
民國108年	-1.47	4.10	6.65	-1.49	-0.50	0.07	-2.03
11月	-4.90	5.06	11.74	-3.28	-0.89	-4.71	2.13
12月	-2.42	4.80	10.19	-1.21	-1.83	-7.81	1.72
民國109年							
1月	-2.90	3.17	9.93	-0.27	-1.99	-5.98	-0.22
2月	-5.02	0.21	8.49	-1.52	-1.49	-3.26	-2.17
3月	-9.68	-0.21	7.43	-1.73	-2.05	-3.58	-3.24
4月	-15.17	-2.74	0.56	-3.49	-1.75	-3.48	-3.42
5月	-16.34	-5.16	-3.71	-5.15	-3.63	-7.25	-2.93
6月	-13.82	-7.43	-5.14	-7.61	-6.71	-11.44	-7.53
7月	-11.72	-9.07	-6.18	-8.91	-5.66	-14.42	-4.02
8月 r	-11.17	-9.25	-7.35	-8.13	-4.67	-11.73	-2.15
9月 r	-10.72	-10.75	-8.78	-8.65	-1.68	-5.71	3.67
10月 r	-10.34	-12.06	-11.09	-9.89	-1.18	-2.68	4.89
11月	-9.30	-13.69	-14.00	-11.39	3.92	3.47	15.67

說明：1.由於受查者延誤或更正報價，最近3個月資料均可能修正。

2.基本分類各類、章定義範圍同國際商品統一分類系統(HS)，惟名稱略經精簡。

3.基本分類中，部分類章因考量對廠商或具特定性，爰不單獨公布該類章，惟納編彙計總指數。

4.進口原油，交貨條件為船上交貨，賣方將原油運至出口港並裝船，所有權即移轉至買方，故其計價時點及基礎為原油裝船時的合約價格，加上運費及保險費。

Table 3-3 Import Price Indices by Basic Group— on N.T.D.Basis

Base Period : 2016=100

調料 製、 食酒 品及 、菸 飲類	飲料 及 酒 類	礦 產 品	粗料 鹽及 、水 石泥	能 源 礦 產 品	原 油	化工 學業 或 有 關 品	Products of The Chemical or Allied Industries	Groups
11	3	13	3	9	1	53	Item	
20.87	5.77	159.25	4.40	144.20	59.10	113.81	Weight(%)	
		FIXED		INDEX				
89.06	95.49	209.19	99.85	208.04	235.46	128.06	2011	
92.16	107.37	211.89	103.20	215.66	244.98	124.11	2012	
92.92	110.54	202.16	105.52	206.17	238.91	120.55	2013	
96.91	106.30	189.87	108.06	195.11	220.47	118.46	2014	
97.92	100.58	117.23	102.60	118.90	119.21	104.64	2015	
100.00	100.00	100.00	100.00	100.00	100.00	100.00	2016	
97.96	95.70	121.96	96.20	122.70	121.38	101.42	2017	
96.95	96.62	154.41	99.97	157.24	159.95	103.83	2018	
98.63	97.33	147.78	105.52	147.02	152.34	95.33	2019	
98.14	96.88	141.89	103.45	142.26	149.58	91.67	NOV.	
98.01	96.63	145.07	105.79	145.77	155.80	90.64	DEC.	
							2020	
97.36	94.29	143.48	107.58	143.63	150.76	90.01	JAN.	
98.04	94.39	132.37	109.28	131.26	126.63	89.36	FEB.	
98.68	95.56	108.03	111.79	104.31	82.02	85.28	MAR.	
99.27	101.40	84.21	111.24	77.44	46.22	80.06	APR.	
99.20	101.20	83.77	110.14	77.04	55.84	80.38	MAY	
99.04	100.96	95.41	109.96	89.98	80.29	81.52	JUN.	
97.42	97.83	105.34	108.60	99.59	97.88	81.32	JUL.	
97.77	97.88	107.95	108.79	102.48	100.38	81.71	r AUG.	
98.76	102.24	105.72	107.42	100.13	92.05	82.16	r SEP.	
99.19	107.62	101.37	106.32	95.15	87.13	82.43	r OCT.	
98.90	107.56	102.59	104.93	96.57	90.63	83.89	NOV.	
		ANNUAL		CHANGE		(%)		
3.58	2.27	26.66	-5.12	26.42	28.39	8.76	2011	
3.48	12.44	1.29	3.36	3.66	4.04	-3.08	2012	
0.82	2.95	-4.59	2.25	-4.40	-2.48	-2.87	2013	
4.29	-3.84	-6.08	2.41	-5.36	-7.72	-1.73	2014	
1.04	-5.38	-38.26	-5.05	-39.06	-45.93	-11.67	2015	
2.12	-0.58	-14.70	-2.53	-15.90	-16.11	-4.43	2016	
-2.04	-4.30	21.96	-3.80	22.70	21.38	1.42	2017	
-1.03	0.96	26.61	3.92	28.15	31.78	2.38	2018	
1.73	0.73	-4.29	5.55	-6.50	-4.76	-8.19	2019	
0.59	0.11	-11.31	0.47	-12.53	-3.06	-9.49	NOV.	
0.29	-0.23	-0.73	1.03	-1.13	13.87	-7.29	DEC.	
							2020	
-0.13	-3.36	-0.01	2.35	-0.08	8.09	-7.06	JAN.	
0.52	-3.18	-10.27	3.63	-10.78	-16.02	-8.05	FEB.	
1.23	-2.01	-28.42	5.62	-30.85	-47.95	-12.64	MAR.	
0.15	4.55	-46.30	4.93	-50.11	-72.30	-18.06	APR.	
-0.36	3.81	-47.40	3.19	-51.16	-66.15	-17.39	MAY	
-1.02	2.90	-36.71	2.20	-39.31	-46.58	-14.96	JUN.	
-1.64	0.63	-29.34	2.62	-32.70	-36.11	-14.22	JUL.	
-1.74	0.23	-25.52	1.89	-28.46	-31.16	-14.57	r AUG.	
-0.17	5.14	-26.79	2.54	-29.90	-37.77	-13.86	r SEP.	
0.55	10.71	-27.17	3.37	-31.65	-40.24	-11.64	r OCT.	
0.77	11.02	-27.70	1.43	-32.12	-39.41	-8.49	NOV.	

Note: 1. All data are subject to revision 3 months after original publication due to late reports and corrections by respondents.

2. Definition scope of the basic group into section and chapter is correspondent with Harmonized System(HS). Nevertheless, their names are simplified generally.

3. Some price indices of the sections and chapters with few or specific firms in the basic group are not disseminated, but are included when computing indices.

4. The trade term of import petroleum is f.o.b. (free on board), the ownership transferred to buyer as seller deliver petroleum on board the ship. That the timing and base of price valuation will be f.o.b. cargo plus insurance and freight fee.

表 3-3 進口物價基本分類指數—新臺幣計價 (續 1)

基期：民國105年=100

類 別	無機化學產品及物 貴金屬化合物 Inorganic Chemicals, Organic or Inorganic Compounds of Precious Metals	有機化學產品 Organic Chemicals	著類 色及 料、油 、漆墨 Colouring Matter, Paints, Putty & Inks	界滑 面劑 活及 性擦 劑、光 潤料 Surface-Active Agents, Lubricating Preparations	感 光 或 電 影 用 品 Photographic or Cinematographic Goods	雜 項 化 學 產 品 Miscellaneous Chemical Products
項 數	9	19	6	4	3	6
權數(千分比)	14.04	33.60	5.95	3.71	5.78	27.24
定 基 指 數						
民國100年	109.42	162.27	91.29	106.39	125.16	117.07
民國101年	108.93	154.73	92.56	107.32	127.76	113.28
民國102年	111.63	154.49	85.87	101.98	111.56	108.72
民國103年	112.12	146.87	91.33	103.32	106.93	108.11
民國104年	104.87	108.76	93.75	101.31	96.31	105.73
民國105年	100.00	100.00	100.00	100.00	100.00	100.00
民國106年	98.95	114.58	94.77	94.49	91.33	90.99
民國107年	97.82	126.46	99.14	93.97	89.47	82.60
民國108年	86.65	104.51	104.35	94.19	90.70	78.68
11月	84.06	97.78	103.85	92.58	89.52	74.69
12月	82.73	96.22	103.19	92.07	88.87	73.68
民國109年						
1月	80.71	96.75	100.43	91.18	88.14	72.64
2月	81.23	93.77	100.82	92.59	88.06	72.69
3月	82.98	78.65	101.83	93.80	89.35	72.71
4月	81.86	63.10	101.19	89.58	88.47	72.31
5月	79.98	65.79	100.33	89.30	88.49	72.34
6月	79.19	71.11	99.88	88.86	87.58	71.76
7月	78.96	71.06	100.63	87.83	87.62	71.71
8月 r	80.19	70.82	100.59	87.86	87.91	72.88
9月 r	80.47	72.60	100.46	87.64	87.70	72.52
10月 r	80.23	74.74	98.05	86.70	86.95	72.15
11月	80.72	78.75	98.11	86.65	87.17	73.02
年 增 率 (%)						
民國100年	18.45	18.50	6.70	-1.28	2.51	-3.77
民國101年	-0.45	-4.65	1.39	0.87	2.08	-3.24
民國102年	2.48	-0.16	-7.23	-4.98	-12.68	-4.03
民國103年	0.44	-4.93	6.36	1.31	-4.15	-0.56
民國104年	-6.47	-25.95	2.65	-1.95	-9.93	-2.20
民國105年	-4.64	-8.05	6.67	-1.29	3.83	-5.42
民國106年	-1.05	14.58	-5.23	-5.51	-8.67	-9.01
民國107年	-1.14	10.37	4.61	-0.55	-2.04	-9.22
民國108年	-11.42	-17.36	5.26	0.23	1.37	-4.75
11月	-11.30	-19.65	1.39	-3.88	0.51	-2.95
12月	-11.33	-12.32	0.41	-4.50	-0.76	-5.44
民國109年						
1月	-11.33	-8.34	-3.61	-3.70	-3.22	-9.62
2月	-9.78	-12.74	-1.52	-1.97	-2.32	-9.90
3月	-5.06	-29.18	-0.24	-0.33	-0.38	-9.69
4月	-5.72	-43.67	-1.55	-4.89	-0.82	-9.66
5月	-7.79	-39.34	-3.93	-5.93	-2.65	-11.20
6月	-8.94	-31.07	-5.29	-6.85	-5.03	-11.34
7月	-7.48	-30.67	-4.14	-7.13	-4.11	-9.56
8月 r	-7.17	-31.76	-6.32	-7.93	-5.80	-7.98
9月 r	-7.69	-30.85	-5.77	-7.37	-4.42	-6.35
10月 r	-5.77	-26.12	-6.51	-7.08	-3.73	-4.95
11月	-3.97	-19.46	-5.53	-6.41	-2.63	-2.24

說明：1.由於受查者延誤或更正報價，最近3個月資料均可能修正。

2.基本分類各類、章定義範圍同國際商品統一分類系統(HS)，惟名稱略經精簡。

3.基本分類中，部分類章因考量對廠商或具特定性，爰不單獨公布該類章，惟納編彙計總指數。

4.進口原油，交貨條件為船上交貨，賣方將原油運至出口港並裝船，所有權即移轉至買方，故其計價時點及基礎為原油裝船時的合約價格，加上運費及保險費。

Table 3-3 Import Price Indices by Basic Group—on N.T.D.Basis(Cont. 1)

Base Period : 2016=100								Groups
塑、橡膠及其製品 Plastics, Rubber & Articles Thereof	塑膠及其製品 Plastics & Articles Thereof	橡膠及其製品 Rubber & Articles Thereof	皮革及其製品 Leather & Articles Thereof	木及木製品 Wood & Articles of Wood	木及木製品 Wood & Articles of Wood	木漿、紙及其製品 Woodpulp, Paper & Articles Thereof	木紙漿及製回收品 wood pulp & Recovered Paper Product	
22	18	4	3	5	5	10	3	Item
34.45	29.34	5.11	4.44	5.37	5.37	10.20	3.15	Weight(%)
FIXED				INDEX				
125.68	114.82	190.58	90.53	93.55	93.55	111.27	119.15	2011
118.77	111.78	164.42	92.07	93.04	93.04	101.88	99.53	2012
110.07	106.61	136.51	97.31	98.36	98.36	100.18	100.13	2013
106.89	105.15	120.17	110.65	102.55	102.55	102.40	102.34	2014
101.39	101.05	103.96	103.27	102.50	102.50	101.74	100.77	2015
100.00	100.00	100.00	100.00	100.00	100.00	100.00	100.00	2016
99.01	97.72	108.89	99.24	97.39	97.39	99.06	104.82	2017
102.85	101.95	109.05	96.98	102.06	102.06	108.60	117.56	2018
101.10	99.57	110.81	97.30	98.71	98.71	101.93	95.07	2019
97.25	95.40	108.83	97.16	93.69	93.69	95.88	82.46	NOV.
96.42	94.39	109.03	97.37	92.79	92.79	94.72	81.22	DEC.
								2020
95.76	93.93	107.22	98.04	91.56	91.56	93.82	81.06	JAN.
96.11	94.21	107.97	98.16	91.25	91.25	94.71	84.59	FEB.
96.15	94.32	107.60	98.77	90.81	90.81	95.70	87.22	MAR.
93.83	92.43	102.76	99.88	90.03	90.03	96.45	90.82	APR.
92.84	91.68	100.39	99.72	89.42	89.42	96.25	92.14	MAY
92.33	91.28	99.29	99.58	88.83	88.83	93.85	86.33	JUN.
92.18	91.62	96.33	101.01	87.65	87.65	92.92	84.41	JUL.
92.33	91.32	99.05	101.57	87.40	87.40	92.85	84.15	r AUG.
92.42	91.26	100.00	101.34	86.95	86.95	92.40	84.31	r SEP.
92.60	91.10	102.14	100.91	85.34	85.34	91.10	83.14	r OCT.
93.86	92.57	102.17	101.31	85.94	85.94	92.22	86.80	NOV.
ANNUAL				CHANGE				(%)
3.88	-0.60	19.37	-0.09	0.18	0.18	-2.15	-4.44	2011
-5.50	-2.65	-13.73	1.70	-0.55	-0.55	-8.44	-16.47	2012
-7.33	-4.63	-16.97	5.69	5.72	5.72	-1.67	0.60	2013
-2.89	-1.37	-11.97	13.71	4.26	4.26	2.22	2.21	2014
-5.15	-3.90	-13.49	-6.67	-0.05	-0.05	-0.64	-1.53	2015
-1.37	-1.04	-3.81	-3.17	-2.44	-2.44	-1.71	-0.76	2016
-0.99	-2.28	8.89	-0.76	-2.61	-2.61	-0.94	4.82	2017
3.88	4.33	0.15	-2.28	4.80	4.80	9.63	12.15	2018
-1.70	-2.33	1.61	0.33	-3.28	-3.28	-6.14	-19.13	2019
-6.27	-6.93	-2.81	0.38	-9.57	-9.57	-14.60	-32.19	NOV.
-5.82	-6.53	-2.16	1.15	-10.45	-10.45	-14.06	-29.71	DEC.
								2020
-6.99	-7.80	-2.65	0.55	-11.00	-11.00	-13.00	-25.56	JAN.
-6.33	-7.22	-1.66	0.87	-10.73	-10.73	-10.94	-19.37	FEB.
-6.06	-6.79	-2.18	1.56	-9.76	-9.76	-9.50	-17.30	MAR.
-8.28	-8.58	-6.68	2.71	-9.99	-9.99	-8.59	-14.27	APR.
-9.79	-9.68	-10.30	2.41	-11.38	-11.38	-8.25	-9.80	MAY
-10.33	-10.02	-11.89	2.22	-12.15	-12.15	-9.39	-10.83	JUN.
-9.36	-8.48	-13.86	3.82	-11.30	-11.30	-8.24	-7.68	JUL.
-9.64	-9.07	-12.51	4.23	-11.81	-11.81	-8.35	-6.48	r AUG.
-8.10	-7.63	-10.48	4.18	-10.72	-10.72	-6.67	-3.10	r SEP.
-6.39	-6.15	-7.57	4.02	-10.08	-10.08	-6.15	-1.66	r OCT.
-3.49	-2.97	-6.12	4.27	-8.27	-8.27	-3.82	5.26	NOV.

Note: 1. All data are subject to revision 3 months after original publication due to late reports and corrections by respondents.

2. Definition scope of the basic group into section and chapter is correspondent with Harmonized System(HS). Nevertheless, their names are simplified generally.

3. Some price indices of the sections and chapters with few or specific firms in the basic group are not disseminated, but are included when computing indices.

4. The trade term of import petroleum is f.o.b. (free on board), the ownership transferred to buyer as seller deliver petroleum on board the ship. That the timing and base of price valuation will be f.o.b. cargo plus insurance and freight fee.

表 3-3 進口物價基本分類指數—新臺幣計價（續 2）

基期：民國105年=100

類 別	紙及 其 紙製 板品	紡 織 及 其 製 品	石 璃 料 及 製 品 、 璃 器	玻 璃 及 玻 璃 器	基 本 金 屬 及 其 製 品	鋼 鐵	鋼 鐵 製 品	
	Paper, Paperboard & Articles Thereof	Textiles & Textile Articles	Stone Materials, Glass & Glassware	Glass & Glassware	Base Metals & Articles of Base Metal	Iron & Steel	Articles of Iron or Steel	
項 數	7	7	5	3	41	14	7	
權數(千分比)	7.05	15.21	11.65	6.85	76.51	29.75	6.21	
定 基 指 數								
民國100年	105.53	116.74	150.78	160.23	141.03	151.76	93.94	
民國101年	102.94	103.57	138.07	146.72	127.23	137.48	97.51	
民國102年	100.20	98.99	111.00	115.47	117.90	123.59	98.10	
民國103年	102.43	99.62	103.01	105.87	118.46	124.75	96.65	
民國104年	102.18	101.09	92.25	92.06	105.25	105.00	95.80	
民國105年	100.00	100.00	100.00	100.00	100.00	100.00	100.00	
民國106年	96.49	96.39	91.30	91.95	107.38	109.28	99.63	
民國107年	104.59	99.25	90.00	90.78	113.23	118.46	102.65	
民國108年	105.00	100.26	87.87	86.82	108.78	112.76	107.65	
11月	101.89	98.39	82.46	79.38	106.23	110.65	105.85	
12月	100.77	98.51	81.18	77.42	105.94	109.36	105.64	
民國109年								
1月	99.53	99.17	80.31	76.42	103.22	104.44	103.53	
2月	99.24	99.43	80.35	76.31	101.80	103.21	102.91	
3月	99.49	98.38	81.43	77.80	98.89	102.27	103.27	
4月	98.97	96.20	80.80	76.93	96.20	99.51	103.05	
5月	98.10	95.72	81.24	76.69	95.28	99.08	101.89	
6月	97.21	95.74	80.50	75.92	96.56	100.08	101.46	
7月	96.73	95.18	80.33	75.94	97.85	100.09	101.19	
8月	96.75	94.70	80.66	76.23	101.16	102.42	100.40	
9月	96.02	94.71	79.45	74.48	102.27	104.50	100.25	
10月	94.67	94.56	78.70	73.70	102.61	105.24	97.98	
11月	94.65	94.97	78.77	73.95	103.66	106.17	97.98	
年 增 率 (%)								
民國100年	-0.37	21.71	-5.34	-5.34	4.27	2.92	4.53	
民國101年	-2.45	-11.28	-8.43	-8.43	-9.79	-9.41	3.80	
民國102年	-2.66	-4.42	-19.61	-21.30	-7.33	-10.10	0.61	
民國103年	2.23	0.64	-7.20	-8.31	0.47	0.94	-1.48	
民國104年	-0.24	1.48	-10.45	-13.04	-11.15	-15.83	-0.88	
民國105年	-2.13	-1.08	8.40	8.62	-4.99	-4.76	4.38	
民國106年	-3.51	-3.61	-8.70	-8.05	7.38	9.28	-0.37	
民國107年	8.39	2.97	-1.42	-1.27	5.45	8.40	3.03	
民國108年	0.39	1.02	-2.37	-4.36	-3.93	-4.81	4.87	
11月	-5.74	-2.72	-8.09	-11.11	-4.19	-4.74	0.47	
12月	-6.56	-1.95	-9.72	-13.55	-2.92	-3.32	-0.56	
民國109年								
1月	-7.30	-1.40	-11.05	-15.30	-3.59	-4.41	-3.20	
2月	-7.23	-1.28	-10.33	-14.51	-5.81	-7.38	-3.44	
3月	-6.04	-3.30	-8.96	-12.55	-10.02	-9.72	-3.27	
4月	-6.03	-5.36	-9.14	-13.19	-12.74	-11.38	-4.00	
5月	-7.57	-5.32	-10.30	-15.45	-14.04	-12.77	-6.50	
6月	-8.82	-5.23	-12.18	-17.68	-11.37	-10.30	-6.92	
7月	-8.45	-4.88	-9.84	-14.38	-10.26	-11.67	-6.69	
8月	-9.05	-5.44	-10.03	-14.37	-8.45	-12.14	-9.11	
9月	-8.00	-4.70	-8.68	-12.68	-7.16	-10.55	-8.09	
10月	-7.80	-5.29	-6.96	-10.21	-5.34	-8.49	-8.22	
11月	-7.11	-3.48	-4.47	-6.84	-2.42	-4.05	-7.44	

說明：1.由於受查者延誤或更正報價，最近3個月資料均可能修正。

2.基本分類各類、章定義範圍同國際商品統一分類系統(HS)，惟名稱略經精簡。

3.基本分類中，部分類章因考量對廠商或具特定性，爰不單獨公布該類章，惟納編彙計總指數。

4.進口原油，交貨條件為船上交貨，賣方將原油運至出口港並裝船，所有權即移轉至買方，故其計價時點及基礎為原油裝船時的合約價格，加上運費及保險費。

Table 3-3 Import Price Indices by Basic Group—on N.T.D.Basis(Cont. 2)

Base Period : 2016=100

銅 及其 製 品 Copper & Articles Thereof	鋁 及其 製 品 Aluminium & Articles Thereof	機視記 器影錄 、像機 電機及等 、聲設 電音備 Machinery, Electrical Equipment, TV Image & Sound Recorders, etc.	鍋械 爐用 、具 機及其 器、零 機件 Boilers, Machinery, Mechanical Appliances & Parts Thereof	電、設 機、聲備 、音及其 電記其 視錄零 影錄零 像等件 Electrical Machiner, TV Image, Sound Recorders & Parts, etc.	Groups
7	4	70	33	37	Item
20.05	8.49	417.95	152.32	265.62	Weight(%)
		FIXED	INDEX		
147.27	123.68	104.60	113.01	100.37	2011
134.52	110.65	105.88	114.48	101.56	2012
125.89	106.20	101.23	104.02	99.96	2013
122.14	108.53	100.00	101.69	99.24	2014
108.59	107.08	99.05	97.27	99.86	2015
100.00	100.00	100.00	100.00	100.00	2016
109.36	107.25	94.65	94.64	94.65	2017
111.80	113.69	94.60	95.04	94.33	2018
107.53	105.81	96.37	96.30	96.40	2019
102.82	101.49	94.88	94.51	95.08	NOV.
104.66	100.39	94.13	93.79	94.32	DEC.
105.17	100.09	93.43	93.09	93.61	2020
103.04	97.56	93.81	93.06	94.23	JAN.
94.55	95.92	94.28	93.72	94.60	FEB.
92.99	89.69	93.75	93.07	94.13	MAR.
92.01	87.82	93.48	93.00	93.74	APR.
95.00	89.57	92.80	92.59	92.90	MAY
98.08	91.06	92.39	92.42	92.35	JUN.
104.11	95.87	92.38	92.51	92.29	JUL.
105.41	96.72	91.88	92.06	91.76	r AUG.
106.41	97.61	90.72	90.55	90.81	r SEP.
107.39	100.75	90.79	90.61	90.88	r OCT.
					NOV.
		ANNUAL	CHANGE	(%)	
8.60	1.96	-2.95	0.62	-5.52	2011
-8.66	-10.54	1.22	1.30	1.19	2012
-6.42	-4.02	-4.39	-9.14	-1.58	2013
-2.98	2.19	-1.22	-2.24	-0.72	2014
-11.09	-1.34	-0.95	-4.35	0.62	2015
-7.91	-6.61	0.96	2.81	0.14	2016
9.36	7.25	-5.35	-5.36	-5.35	2017
2.23	6.00	-0.05	0.42	-0.34	2018
-3.82	-6.93	1.87	1.33	2.19	2019
-6.50	-8.63	-1.12	-1.37	-0.97	NOV.
-3.69	-9.17	-1.79	-2.36	-1.45	DEC.
-2.16	-8.32	-2.99	-4.13	-2.33	2020
-4.60	-9.70	-2.15	-3.36	-1.44	JAN.
-14.84	-11.24	-1.62	-2.55	-1.07	FEB.
-17.80	-16.82	-2.27	-2.83	-1.96	MAR.
-17.98	-18.51	-3.93	-4.06	-3.85	APR.
-12.91	-16.48	-5.32	-5.16	-5.41	MAY
-8.74	-14.79	-4.92	-4.58	-5.13	JUN.
-1.81	-9.68	-6.04	-5.73	-6.22	r JUL.
0.10	-7.18	-5.19	-4.96	-5.32	r AUG.
3.14	-4.74	-5.33	-5.22	-5.40	r SEP.
4.44	-0.73	-4.31	-4.13	-4.42	r OCT.
					NOV.

Note:1.All data are subject to revision 3 months after original publication due to late reports and corrections by respondents.

- 2.Definition scope of the basic group into section and chapter is correspondent with Harmonized System(HS). Nevertheless, their names are simplified generally.
- 3.Some price indices of the sections and chapters with few or specific firms in the basic group are not disseminated, but are included when computing indices.
- 4.The trade term of import petroleum is f.o.b. (free on board), the ownership transferred to buyer as seller deliver petroleum on board the ship. That the timing and base of price valuation will be f.o.b. cargo plus insurance and freight fee.

表 3-3 進口物價基本分類指數—新臺幣計價 (續完)
Table 3-3 Import Price Indices by Basic Group (Cont. End)

基期：民國105年=100

類 別	運 輸 工 具 Transportation Equipment	運 輸 工 具 Transportation Equipment	光 學 、 儀 器 、 計 量 、 樂 器 及 其 零 件 Optical, Measuring, Medical Instruments, Musical Instruments & Parts Thereof	光 學 、 計 量 、 醫 療 、 儀 器 及 其 零 件 Optical, Measuring, Checking, Medical Instruments & Parts Thereof	雜 項 製 品 Miscellaneous Manufactured Articles	玩 具 、 遊 戲 品 與 運 動 用 品 及 其 零 件 Toys, Games and Sports Requisites, Parts & Accessories Thereof
項 數	4	4	14	13	7	3
權數(千分比)	34.17	34.17	49.28	46.87	8.57	2.54
定 基 指 數						
民國100年	102.97	102.97	100.15	100.39	98.42	104.78
民國101年	104.18	104.18	100.83	101.14	100.06	105.30
民國102年	102.24	102.24	98.35	98.54	95.85	97.09
民國103年	102.33	102.33	99.35	99.46	95.56	94.52
民國104年	98.85	98.85	97.47	97.30	98.39	95.22
民國105年	100.00	100.00	100.00	100.00	100.00	100.00
民國106年	95.00	95.00	95.15	95.11	95.50	93.39
民國107年	96.39	96.39	95.21	95.21	97.02	94.63
民國108年	96.67	96.67	97.13	97.18	99.09	96.70
11月	96.09	96.09	95.78	95.79	98.56	95.59
12月	95.78	95.78	95.20	95.22	98.17	94.98
民國109年						
1月	95.13	95.13	94.39	94.37	97.62	93.95
2月	95.60	95.60	94.49	94.48	97.74	94.01
3月	95.95	95.95	95.28	95.17	98.03	95.01
4月	95.22	95.22	94.86	94.77	97.56	94.60
5月	95.48	95.48	94.71	94.67	97.43	94.62
6月	95.44	95.44	94.17	94.10	96.84	93.89
7月	95.69	95.69	93.99	93.89	96.26	93.77
8月 r	96.24	96.24	94.18	94.06	96.30	93.94
9月 r	95.85	95.85	93.81	93.70	95.80	93.65
10月 r	95.10	95.10	92.63	92.49	95.00	92.70
11月	95.72	95.72	92.62	92.48	95.01	92.79
年 增 率 (%)						
民國100年	2.94	2.94	-2.66	-2.63	-1.12	-2.66
民國101年	1.18	1.18	0.68	0.75	1.67	0.50
民國102年	-1.86	-1.86	-2.46	-2.57	-4.21	-7.80
民國103年	0.09	0.09	1.02	0.93	-0.30	-2.65
民國104年	-3.40	-3.40	-1.89	-2.17	2.96	0.74
民國105年	1.16	1.16	2.60	2.77	1.64	5.02
民國106年	-5.00	-5.00	-4.85	-4.89	-4.50	-6.61
民國107年	1.46	1.46	0.06	0.11	1.59	1.33
民國108年	0.29	0.29	2.02	2.07	2.13	2.19
11月	-0.56	-0.56	-0.54	-0.57	0.43	-0.04
12月	-0.85	-0.85	-1.21	-1.23	-0.46	-1.01
民國109年						
1月	-1.46	-1.46	-2.92	-3.03	-0.67	-2.69
2月	-1.10	-1.10	-2.35	-2.44	-0.39	-1.94
3月	-0.77	-0.77	-1.48	-1.64	-0.41	-0.75
4月	-1.32	-1.32	-1.82	-1.97	-1.32	-1.01
5月	-2.25	-2.25	-3.30	-3.44	-2.05	-2.57
6月	-2.29	-2.29	-4.30	-4.42	-3.02	-4.32
7月	-0.63	-0.63	-3.80	-3.92	-3.61	-3.76
8月 r	-1.44	-1.44	-4.91	-5.09	-4.24	-5.15
9月 r	-0.46	-0.46	-3.91	-4.04	-4.08	-4.30
10月 r	-1.12	-1.12	-4.09	-4.26	-4.09	-3.97
11月	-0.39	-0.39	-3.30	-3.46	-3.60	-2.93

說明：1.由於受查者延誤或更正報價，最近3個月資料均可能修正。

2.基本分類各類、章定義範圍同國際商品統一分類系統(HS)，惟名稱略經精簡。

3.基本分類中，部分類章因考量對廠商或具特定性，爰不單獨公布該類章，惟納編彙計總指數。

4.進口原油，交貨條件為船上交貨，賣方將原油運至出口港並裝船，所有權即移轉至買方，故其計價時點及基礎為原油裝船時的合約價格，加上運費及保險費。

表 3-4 進口物價按用途別分類指數—新臺幣計價
Table 3-4 Import Price Indices by Usage—on N.T.D.Basis

Base Period : 2016=100									
總指數	農工原料	農業原料	工業原料	能源	資本用品	消費用品	非耐久消費品	耐久消費品	Groups
All Items Index	Raw Materials	Agricultural Materials	Industrial Materials	Energy	Capital Goods	Consumer Goods	Non-durable Consumer Goods	Durable Consumer Goods	
數	料	料	料	源	品	品	品	品	Item
1,000.00	683.69	15.94	565.21	102.54	173.27	143.04	71.70	71.34	Weight(%)
FIXED INDEX									
128.33	135.60	123.11	123.89	206.10	109.16	104.14	97.85	109.76	2011
126.69	133.07	124.47	118.78	213.70	110.49	104.54	97.90	110.58	2012
121.05	127.82	123.45	114.08	204.94	101.87	101.19	96.55	105.49	2013
118.52	124.66	122.19	112.59	192.19	100.59	101.25	99.14	103.20	2014
103.18	104.85	105.83	102.57	117.34	97.17	100.09	98.49	101.56	2015
100.00	100.00	100.00	100.00	100.00	100.00	100.00	100.00	100.00	2016
101.36	103.40	96.99	99.73	124.78	94.11	97.50	99.96	95.22	2017
107.57	112.17	99.98	103.54	162.26	94.12	97.07	99.78	94.51	2018
105.99	109.43	100.26	101.74	153.77	95.80	97.20	101.12	93.46	2019
103.40	106.18	98.52	98.98	147.56	94.19	96.67	101.03	92.48	NOV.
103.35	106.35	98.07	98.85	149.52	93.47	96.39	100.91	92.05	DEC.
102.41	105.28	98.52	98.23	145.65	92.75	95.88	100.55	91.37	2020
100.66	102.64	98.05	97.46	132.22	92.80	96.27	100.80	91.91	JAN.
96.34	96.14	96.62	94.03	107.79	93.56	96.48	100.91	92.22	FEB.
91.34	89.15	95.70	90.31	81.55	92.94	95.94	100.08	91.96	MAR.
91.03	88.71	93.87	90.38	78.48	92.88	95.94	99.57	92.48	APR.
92.69	91.31	93.23	92.02	86.95	92.41	95.56	99.12	92.17	MAY
94.09	93.47	93.59	93.02	95.88	92.23	95.16	98.21	92.26	JUN.
94.84	94.48	93.55	93.76	98.55	92.44	95.32	98.26	92.55	JUL.
94.40	94.03	96.85	93.45	96.74	91.98	95.00	98.16	91.99	r AUG.
93.17	92.65	98.63	92.71	91.28	90.90	94.33	97.69	91.12	r SEP.
93.78	93.54	103.24	93.27	93.44	90.95	94.28	97.41	91.30	r OCT.
									NOV.
ANNUAL CHANGE (%)									
7.65	9.71	16.35	4.14	26.51	0.05	1.30	4.45	-2.01	2011
-1.28	-1.87	1.10	-4.12	3.69	1.22	0.38	0.05	0.75	2012
-4.45	-3.95	-0.82	-3.96	-4.10	-7.80	-3.20	-1.38	-4.60	2013
-2.09	-2.47	-1.02	-1.31	-6.22	-1.26	0.06	2.68	-2.17	2014
-12.94	-15.89	-13.39	-8.90	-38.95	-3.40	-1.15	-0.66	-1.59	2015
-3.08	-4.63	-5.51	-2.51	-14.78	2.91	-0.09	1.53	-1.54	2016
1.36	3.40	-3.01	-0.27	24.78	-5.89	-2.50	-0.04	-4.78	2017
6.13	8.48	3.08	3.82	30.04	0.01	-0.44	-0.18	-0.75	2018
-1.47	-2.44	0.28	-1.74	-5.23	1.78	0.13	1.34	-1.11	2019
-4.90	-6.52	-1.64	-5.10	-11.90	-0.92	-0.58	0.32	-1.51	NOV.
-2.42	-2.82	-3.18	-2.57	-3.69	-1.89	-0.86	0.17	-1.95	DEC.
-2.90	-3.02	-3.01	-2.63	-4.53	-3.66	-1.29	-0.06	-2.61	2020
-5.02	-6.26	-3.04	-3.90	-15.18	-2.88	-0.83	0.22	-1.96	JAN.
-9.68	-13.02	-3.87	-8.08	-31.80	-2.03	-0.52	0.58	-1.66	FEB.
-15.17	-20.45	-3.92	-12.68	-49.74	-2.31	-1.17	-0.62	-1.77	MAR.
-16.34	-21.66	-5.39	-13.59	-52.05	-3.68	-1.91	-1.84	-1.98	APR.
-13.82	-17.86	-8.79	-11.03	-44.17	-4.87	-2.57	-2.77	-2.35	MAY
-11.72	-15.12	-8.25	-9.00	-38.33	-4.34	-2.14	-3.04	-1.19	JUN.
-11.17	-14.02	-6.75	-8.92	-34.37	-5.47	-2.64	-3.60	-1.58	r JUL.
-10.72	-13.64	-2.82	-8.31	-35.14	-4.67	-2.34	-3.37	-1.26	r SEP.
-10.34	-13.11	-1.71	-7.20	-37.13	-4.53	-2.56	-3.33	-1.75	r OCT.
-9.30	-11.90	4.79	-5.77	-36.68	-3.44	-2.47	-3.58	-1.28	NOV.

Note: All data are subject to revision 3 months after original publication due to late reports and corrections by respondents.

表3-5 進口物價指數銜接表
(未經季節調整)

月 MONTH 年 YEAR		總指數					
		年指數 YEARLY INDEX	1月 JAN.	2月 FEB.	3月 MAR.	4月 APR.	5月 MAY
新 臺 幣 計 價							
民國 80年	75.15	79.63	78.24	78.17	76.66	75.75	75.19
民國 81年	69.95	69.64	68.80	69.39	69.43	69.46	69.30
民國 82年	73.20	69.50	71.15	71.94	72.53	72.57	73.66
民國 83年	76.94	72.54	73.29	73.75	74.61	76.36	78.26
民國 84年	84.75	81.85	82.76	83.79	84.56	84.61	85.43
民國 85年	82.64	84.75	84.40	84.63	83.44	83.09	83.13
民國 86年	81.49	80.23	79.09	78.91	78.31	79.56	80.13
民國 87年	82.09	89.51	85.85	82.80	82.53	82.23	82.82
民國 88年	78.73	76.77	76.73	77.79	77.50	76.92	76.60
民國 89年	82.36	80.73	80.44	80.87	80.10	81.21	82.30
民國 90年	81.33	82.48	81.67	80.85	80.77	81.53	83.44
民國 91年	81.66	78.31	78.56	80.67	81.81	81.64	81.12
民國 92年	85.86	85.35	87.28	87.26	85.61	84.72	84.60
民國 93年	93.21	89.05	89.30	90.79	91.14	92.64	92.86
民國 94年	95.48	91.96	91.63	92.69	94.51	92.62	92.87
民國 95年	103.89	97.06	98.30	98.92	101.68	102.66	105.17
民國 96年	113.19	104.24	106.06	108.76	112.16	113.29	112.81
民國 97年	123.19	122.13	121.53	121.99	123.89	129.09	130.88
民國 98年	111.37	106.80	107.93	107.89	106.35	107.66	111.06
民國 99年	119.21	116.24	116.73	117.60	120.08	119.56	119.04
民國 100年	128.33	120.91	124.92	128.60	129.50	127.70	128.01
民國 101年	126.69	130.20	130.20	130.56	129.45	127.00	124.75
民國 102年	121.05	121.94	124.21	123.16	121.49	119.65	120.55
民國 103年	118.52	121.43	122.29	121.77	120.71	120.89	120.84
民國 104年	103.18	105.67	105.67	105.13	104.09	103.56	103.90
民國 105年	100.00	99.13	98.52	98.60	99.35	100.89	101.39
民國 106年	101.36	103.86	102.87	101.64	100.79	98.94	98.54
民國 107年	107.57	103.59	103.61	103.82	105.28	107.70	108.49
民國 108年	105.99	105.47	105.98	106.67	107.68	108.81	107.55
民國 109年	94.98	102.41	100.66	96.34	91.34	91.03	92.69
美 元 計 價							
民國 80年	90.30	94.45	93.03	92.46	90.39	89.44	89.17
民國 81年	89.59	88.97	88.63	88.15	88.41	89.39	90.13
民國 82年	89.45	88.10	88.70	89.10	89.83	90.13	90.51
民國 83年	93.78	88.28	89.35	90.15	91.14	92.20	93.24
民國 84年	103.24	100.31	101.31	103.48	107.18	106.83	106.88
民國 85年	97.05	99.74	99.05	99.42	98.97	98.32	96.79
民國 86年	91.62	94.27	92.59	92.44	91.49	92.48	92.62
民國 87年	79.13	85.42	84.30	82.25	80.71	79.25	77.45
民國 88年	78.70	76.76	76.03	75.72	75.96	75.75	76.03
民國 89年	85.04	84.49	84.42	84.90	84.70	85.16	86.13
民國 90年	77.65	81.31	81.49	80.00	79.11	79.20	78.49
民國 91年	76.21	72.11	72.27	74.31	75.61	76.45	77.04
民國 92年	80.48	79.58	80.93	81.09	79.31	78.72	78.82
民國 93年	89.96	85.30	86.70	87.90	89.08	89.17	89.03
民國 94年	95.70	92.89	93.82	95.94	96.66	95.42	95.48
民國 95年	102.97	97.43	97.94	98.18	101.49	104.25	104.42
民國 96年	111.16	102.59	103.76	106.25	109.12	109.83	110.43
民國 97年	126.35	121.68	124.02	128.60	131.68	136.09	139.01
民國 98年	108.80	103.55	101.60	101.36	101.77	105.56	109.26
民國 99年	122.04	117.59	117.39	119.05	122.94	120.99	119.15
民國 100年	140.82	133.94	137.39	140.53	144.19	143.31	143.22
民國 101年	138.13	139.75	142.12	142.61	141.64	138.95	134.44
民國 102年	131.49	135.17	135.32	133.53	131.33	129.60	129.80
民國 103年	126.18	130.13	130.09	129.22	128.88	129.39	129.94
民國 104年	104.92	107.74	108.21	107.80	108.14	109.18	108.43
民國 105年	100.00	95.55	95.48	97.18	99.11	99.94	100.96
民國 106年	107.41	105.56	107.39	106.80	106.98	105.86	105.08
民國 107年	115.05	113.51	114.11	114.66	115.52	116.31	116.35
民國 108年	110.57	110.31	110.92	111.50	112.56	112.39	110.73
民國 109年	103.33	110.04	107.66	103.01	98.02	98.08	100.60

說明：由於受查者延誤或更正報價，最近3個月資料均可能修正。

Table3-5 Time Series of Import Price Indices
(Not Seasonally Adjusted)

All Items Index						Base Period : 2016=100
7月 JULY	8月 AUG.	9月 SEPT.	10月 OCT.	11月 NOV.	12月 DEC.	月 MONTH 年 YEAR
On N.T.D. Basis						
74.56	73.44	73.25	73.35	72.49	71.03	1991
69.63	70.63	71.22	71.03	70.54	70.27	1992
74.17	75.86	75.05	74.52	74.12	73.35	1993
78.60	78.06	78.33	78.85	79.89	80.77	1994
85.87	87.17	86.51	83.99	84.86	85.61	1995
81.59	81.84	81.57	81.34	80.83	81.12	1996
79.82	81.59	81.07	82.94	87.97	88.21	1997
81.98	81.90	82.16	79.09	77.45	76.70	1998
77.25	78.01	81.49	81.43	82.02	82.20	1999
82.39	82.81	83.74	84.52	85.26	84.00	2000
83.02	82.77	82.35	80.13	78.70	78.29	2001
80.46	81.76	83.61	84.38	83.17	84.45	2002
84.86	85.52	84.71	85.63	86.79	87.94	2003
94.89	97.20	96.88	97.44	94.07	92.31	2004
94.82	96.86	99.79	100.35	99.12	98.49	2005
107.50	108.80	107.39	107.28	106.06	105.91	2006
113.80	113.89	116.18	116.81	119.99	120.28	2007
133.50	130.86	127.32	118.69	111.78	106.65	2008
112.16	114.88	114.32	114.32	116.51	116.51	2009
119.31	120.14	120.95	120.14	119.78	120.90	2010
128.15	128.46	130.69	131.41	131.01	130.59	2011
125.49	127.10	126.49	124.31	122.84	121.84	2012
120.31	121.17	120.49	119.44	119.50	120.66	2013
120.30	119.24	117.38	115.47	112.16	109.71	2014
102.84	102.84	102.88	101.71	100.37	99.46	2015
100.37	99.07	98.79	100.30	100.75	102.83	2016
99.21	100.02	101.39	102.34	103.24	103.45	2017
109.88	110.60	111.30	111.92	108.73	105.91	2018
106.58	106.76	105.74	103.91	103.40	103.35	2019
94.09	r 94.84	r 94.40	r 93.17	93.78		2020
On U.S.D. Basis						
89.01	88.55	88.86	89.52	89.76	88.90	1991
90.77	90.68	91.03	90.62	89.39	88.94	1992
90.00	90.73	89.82	89.44	88.89	88.17	1993
95.07	95.10	96.34	97.25	98.43	98.77	1994
105.80	103.50	101.49	100.60	100.41	101.04	1995
95.44	95.93	95.66	95.38	94.76	95.13	1996
92.22	91.63	91.38	91.00	89.59	87.77	1997
76.89	76.16	76.61	77.17	76.78	76.59	1998
77.17	78.59	82.63	82.63	83.31	83.80	1999
85.86	85.92	86.54	85.72	84.83	81.85	2000
76.99	77.17	76.82	74.83	73.62	72.78	2001
77.71	77.64	78.02	77.86	77.31	78.17	2002
79.56	80.35	80.40	81.54	82.20	83.30	2003
90.31	91.91	92.11	93.00	92.58	92.42	2004
95.83	97.35	97.76	96.62	95.20	95.39	2005
106.25	107.01	105.24	104.18	104.22	105.02	2006
111.91	111.45	113.54	115.73	119.67	119.64	2007
141.67	135.26	128.42	117.16	108.91	103.73	2008
109.93	112.69	113.09	114.11	116.25	116.40	2009
119.75	121.42	122.85	125.63	127.36	130.30	2010
143.37	143.03	141.89	140.03	139.79	139.16	2011
134.98	136.79	138.12	136.98	135.98	135.19	2012
129.44	130.42	130.91	130.95	130.54	130.87	2013
129.56	128.26	125.71	122.50	117.78	112.74	2014
106.55	103.14	101.76	100.96	99.29	97.83	2015
100.80	101.24	101.21	102.49	102.35	103.70	2016
105.18	106.62	108.52	109.09	110.57	111.31	2017
115.98	116.09	116.76	116.84	113.65	110.81	2018
110.58	109.63	109.57	109.11	109.43	110.10	2019
102.74	r 103.71	r 103.83	r 103.96	104.93		2020

Note: All data are subject to revision 3 months after original publication due to late reports and corrections by respondents.

表3-6 進口物價指數銜接表
(經季節調整)

基期：民國105年=100		總指數					
年 YEAR	月 MONTH	1月	2月	3月	4月	5月	6月
		JAN.	FEB.	MAR.	APR.	MAY	JUNE
		新 臺 幣 計 價					
民國 80年		80.15	78.79	78.34	77.09	76.10	75.23
民國 81年		70.08	69.30	69.59	69.88	69.79	69.33
民國 82年		69.94	71.70	72.21	73.08	72.90	73.66
民國 83年		72.98	73.88	74.04	75.21	76.71	78.24
民國 84年		82.33	83.42	84.12	85.27	85.02	85.39
民國 85年		85.20	85.03	84.97	84.18	83.53	83.03
民國 86年		80.65	79.69	79.27	79.09	80.02	80.04
民國 87年		89.96	86.52	83.14	83.36	82.71	82.68
民國 88年		77.17	77.41	78.08	78.30	77.35	76.52
民國 89年		81.21	81.24	81.16	80.91	81.64	82.24
民國 90年		83.07	82.53	81.15	81.52	81.91	83.39
民國 91年		79.02	79.46	81.01	82.44	81.98	81.10
民國 92年		86.25	88.33	87.69	86.13	85.01	84.53
民國 93年		90.14	90.45	91.32	91.63	92.94	92.76
民國 94年		93.21	92.86	93.27	94.90	92.84	92.69
民國 95年		98.53	99.63	99.53	101.96	102.87	104.92
民國 96年		105.90	107.48	109.39	112.25	113.42	112.47
民國 97年		124.14	123.07	122.63	123.86	129.29	130.41
民國 98年		108.51	109.13	108.35	106.21	107.82	110.58
民國 99年		117.95	117.83	117.92	119.88	119.78	118.50
民國 100年		122.44	125.89	128.81	129.34	127.99	127.45
民國 101年		131.61	130.97	130.59	129.30	127.35	124.26
民國 102年		122.44	124.28	123.32	121.87	119.57	120.15
民國 103年		121.94	122.42	122.01	121.05	120.79	120.48
民國 104年		106.14	105.86	105.39	104.36	103.43	103.60
民國 105年		99.60	98.78	98.90	99.56	100.73	101.11
民國 106年		104.35	103.14	101.95	101.01	98.78	98.26
民國 107年		104.09	103.99	104.24	105.48	107.50	108.21
民國 108年		106.00	106.46	107.17	107.84	108.55	107.28
民國 109年		102.91	101.15	96.83	91.45	90.78	92.47
		美 元 計 價					
民國 80年		94.81	93.39	92.78	90.63	89.65	89.27
民國 81年		89.32	89.01	88.47	88.61	89.55	90.18
民國 82年		88.48	89.10	89.43	90.01	90.21	90.51
民國 83年		88.69	89.77	90.49	91.29	92.21	93.20
民國 84年		100.75	101.77	103.86	107.32	106.77	106.78
民國 85年		100.13	99.50	99.76	99.06	98.25	96.69
民國 86年		94.62	93.05	92.71	91.56	92.41	92.53
民國 87年		85.75	84.74	82.42	80.74	79.18	77.36
民國 88年		77.08	76.45	75.82	75.94	75.66	75.93
民國 89年		84.92	84.91	84.95	84.61	85.03	85.98
民國 90年		81.80	81.98	79.99	78.93	79.01	78.32
民國 91年		72.61	72.75	74.26	75.34	76.22	76.84
民國 92年		80.20	81.50	80.98	78.96	78.38	78.52
民國 93年		86.02	87.38	87.76	88.61	88.69	88.60
民國 94年		93.75	94.63	95.79	96.08	94.77	94.92
民國 95年		98.37	98.84	98.09	100.78	103.42	103.77
民國 96年		103.60	104.71	106.15	108.20	108.80	109.66
民國 97年		122.98	125.20	128.60	130.64	134.90	138.10
民國 98年		104.63	102.45	101.31	100.92	104.54	108.43
民國 99年		118.73	118.19	118.94	121.98	119.86	118.23
民國 100年		135.24	138.20	140.46	143.22	142.06	142.15
民國 101年		141.08	142.78	142.56	140.70	137.80	133.48
民國 102年		137.32	136.23	134.05	131.00	128.68	128.37
民國 103年		132.13	130.94	129.73	128.52	128.47	128.61
民國 104年		109.32	108.89	108.17	107.77	108.35	107.38
民國 105年		96.84	96.03	97.45	98.71	99.18	100.09
民國 106年		106.96	107.98	107.07	106.52	105.03	104.15
民國 107年		114.90	114.72	114.93	114.93	115.35	115.44
民國 108年		111.58	111.45	111.71	111.90	111.44	109.93
民國 109年		111.11	108.08	103.16	97.41	97.25	99.95

說明：由於受查者延誤或更正報價，最近3個月資料均可能修正。

Table3-6 Time Series of Import Price Indices
(Seasonally Adjusted)

All Items Index						Base Period : 2016=100
7月 JULY	8月 AUG.	9月 SEPT.	10月 OCT.	11月 NOV.	12月 DEC.	月 MONTH 年 YEAR
On N.T.D. Basis						
74.52	73.26	72.75	72.80	71.97	70.76	1991
69.62	70.42	70.68	70.50	70.11	70.04	1992
74.18	75.54	74.39	73.98	73.72	73.14	1993
78.65	77.68	77.55	78.30	79.51	80.56	1994
85.96	86.68	85.52	83.40	84.52	85.37	1995
81.68	81.34	80.56	80.77	80.56	80.88	1996
79.93	81.08	80.00	82.34	87.76	87.96	1997
82.04	81.31	80.99	78.48	77.32	76.52	1998
77.29	77.38	80.32	80.79	81.97	82.12	1999
82.35	82.04	82.49	83.82	85.24	84.04	2000
82.85	81.88	81.09	79.43	78.73	78.46	2001
80.17	80.84	82.32	83.63	83.23	84.73	2002
84.35	84.42	83.42	84.87	86.88	88.36	2003
94.21	95.84	95.47	96.69	94.21	92.91	2004
93.99	95.34	98.36	99.66	99.32	99.28	2005
106.49	107.01	105.92	106.69	106.31	106.87	2006
112.69	111.99	114.62	116.26	120.33	121.45	2007
132.25	128.79	125.71	118.30	112.16	107.70	2008
111.17	113.14	112.95	114.03	116.92	117.57	2009
118.41	118.51	119.63	119.95	120.20	121.91	2010
127.38	126.90	129.43	131.27	131.48	131.57	2011
124.94	125.80	125.35	124.18	123.26	122.62	2012
119.90	120.61	119.87	119.29	120.12	121.15	2013
119.89	118.69	116.75	115.33	112.69	110.16	2014
102.50	102.34	102.29	101.58	100.79	99.85	2015
100.04	98.57	98.21	100.18	101.11	103.21	2016
98.88	99.50	100.78	102.20	103.60	103.83	2017
109.51	110.08	110.62	111.76	109.05	106.29	2018
106.20	106.24	105.06	103.76	103.65	103.68	2019
93.73	r 94.33	r 93.76	r 93.05	93.98		2020
On U.S.D. Basis						
88.89	88.32	88.50	89.06	89.37	88.87	1991
90.61	90.47	90.70	90.15	89.05	88.98	1992
89.80	90.54	89.49	88.97	88.61	88.28	1993
94.82	94.92	96.00	96.77	98.20	98.97	1994
105.51	103.29	101.10	100.13	100.25	101.29	1995
95.19	95.69	95.25	94.98	94.67	95.42	1996
91.98	91.38	90.93	90.64	89.58	88.09	1997
76.64	75.89	76.20	76.88	76.86	76.94	1998
76.88	78.24	82.17	82.35	83.55	84.31	1999
85.50	85.43	86.04	85.46	85.20	82.49	2000
76.61	76.63	76.37	74.66	74.04	73.47	2001
77.26	77.03	77.58	77.79	77.80	79.02	2002
79.00	79.64	80.01	81.58	82.76	84.27	2003
89.59	91.05	91.78	93.20	93.25	93.56	2004
94.99	96.36	97.53	96.93	95.97	96.64	2005
105.27	105.85	105.09	104.62	105.08	106.43	2006
110.86	110.20	113.43	116.29	120.70	121.34	2007
140.54	133.89	128.44	117.87	109.89	105.19	2008
109.03	111.54	113.04	114.69	117.13	117.85	2009
118.87	120.36	122.89	126.24	128.27	131.87	2010
142.48	141.93	142.01	140.58	140.76	140.77	2011
134.28	135.81	138.17	137.31	136.87	136.72	2012
128.47	129.50	130.31	130.53	131.16	132.28	2013
128.69	127.46	125.14	122.19	118.36	113.95	2014
105.87	102.56	101.31	100.76	99.79	98.85	2015
100.22	100.75	100.81	102.36	102.85	104.70	2016
104.56	106.10	108.09	108.96	111.13	112.41	2017
115.40	115.66	116.37	116.79	114.23	111.87	2018
110.08	109.28	109.21	109.12	110.01	111.12	2019
102.34	r 103.43	r 103.48	r 104.03	105.46		2020

Note: All data are subject to revision 3 months after original publication due to late reports and corrections by respondents.

表 4-1 出口物價指數變動分析表—新臺幣計價

基期：民國105年=100

類 Groups	別	項 數 Item	106年12月 相對重要性 Relative Importance, December 2017 (%)	本年11月份 指數 This Month Index
總指數	All Items	281	1,000.00	88.91
基本分類(按HS分)	The Basic Group (By HS)			
第1類 動物產品	Animal Products	4	6.73	84.39
03 魚、甲殼及軟體類動物	Fish, Crustaceans & Mollusks	3	6.01	81.70
第4類 調製食品、飲料、酒及菸類	Prepared Foodstuffs, Beverages, Spirits & Tobacco	6	6.56	91.79
第5類 礦產品	Mineral Products	7	51.96	74.38
27 能源礦產品	Energy Minerals	6	51.18	74.60
第6類 化學或有關工業產品	Products of The Chemical or Allied Industries	40	67.13	87.85
28 無機化學產品及貴金屬化合物	Inorganic Chemicals, Organic or Inorganic Compounds of Precious Metals	5	6.79	82.62
29 有機化學產品	Organic Chemicals	16	33.75	84.38
32 著色料、漆類及油墨	Colouring Matter, Paints, Putty & Inks	5	5.62	94.71
38 雜項化學產品	Miscellaneous Chemical Products	7	11.26	91.02
第7類 塑、橡膠及其製品	Plastics, Rubber & Articles Thereof	28	78.33	99.57
39 塑膠及其製品	Plastics & Articles Thereof	25	69.50	101.24
40 橡膠及其製品	Rubber & Articles Thereof	3	8.82	87.59
第10類 木漿、紙及其製品	Wood pulp, Paper & Articles Thereof	6	6.49	93.96
48 紙、紙板及其製品	Paper, Paperboard & Articles Thereof	6	6.49	93.96
第11類 紡織及其製品	Textiles & Textile Articles	22	34.68	91.27
54 人造纖維絲、絲紗及其梭織物	Man-Made Filaments, Filament Yarn & Woven Fabrics	3	9.58	90.95
55 人造纖維棉	Man-Made Staple Fibres	4	4.11	85.72
58 花邊及窄幅梭織物	Lace & Narrow Woven Fabrics	3	2.38	89.79
59 浸漬、塗佈或黏合織物及工業用紡織物	Impregnated, Coated or Laminated Textile Fabrics & Those For Industrial Use	3	3.69	91.20
60 針或鉤針織品	Knitted or Crocheted Fabrics	4	9.21	91.33
第13類 石料製品、玻璃及玻璃器	Stone Materials, Glass & Glassware	6	7.86	87.80

說明：1.基本分類各類、章定義範圍同國際商品統一分類系統(HS)，惟名稱略經精簡。

2.基本分類中，部分類章因考量對廠商或具特定性，爰不單獨公布該類章，惟納編彙計總指數。

Table 4-1 The Changes of Export Price Indices—on N.T.D. Basis

Base Period : 2016=100

本年10月份 指數 Previous Month Index r	本月指數與各期比較 Compared with Each Period				本年前11月指數平均與上年同期比較 Compared with the Same Period (Jan.-Nov.)of Previous Year			
	與上月比較 Compared with Previous Month (%)	對總指數影響 Effects on All Items Index (百分點)	與上年同月比較 Compared with the Same Month of Previous Year (%)	對總指數影響 Effects on All Items Index (百分點)	本年平均 This Period (Average)	上年平均 Previous Period (Average)	漲跌率 Percent Change (%)	對總指數影響 Effects on All Items Index (百分點)
88.71	0.23	0.23	-5.82	-5.82	90.23	97.42	-7.38	-7.38
81.96	2.96	0.02	-16.72	-0.12	90.34	105.41	-14.30	-0.10
79.45	2.83	0.01	-16.46	-0.10	88.34	100.86	-12.41	-0.08
91.87	-0.09	0.00	-3.80	-0.03	93.26	96.50	-3.36	-0.02
74.41	-0.04	0.00	-44.38	-2.52	84.67	136.86	-38.13	-2.15
74.63	-0.04	0.00	-45.00	-2.52	85.15	138.86	-38.68	-2.15
86.18	1.94	0.12	-8.60	-0.55	86.74	101.53	-14.57	-0.96
83.43	-0.97	-0.01	-8.39	-0.05	84.08	93.49	-10.07	-0.06
80.56	4.74	0.12	-11.57	-0.34	79.81	105.26	-24.18	-0.76
94.83	-0.13	0.00	-8.32	-0.05	97.76	103.56	-5.60	-0.04
90.83	0.21	0.00	-4.95	-0.06	92.40	97.12	-4.86	-0.06
95.60	4.15	0.32	0.61	0.05	93.49	104.51	-10.54	-0.82
96.72	4.67	0.32	2.84	0.19	93.88	104.33	-10.02	-0.68
87.67	-0.09	0.00	-15.12	-0.14	90.94	106.19	-14.36	-0.13
92.98	1.05	0.01	-3.41	-0.02	95.01	101.81	-6.68	-0.04
92.98	1.05	0.01	-3.41	-0.02	95.01	101.81	-6.68	-0.04
92.15	-0.95	-0.04	-4.78	-0.17	94.42	99.14	-4.76	-0.17
94.03	-3.28	-0.03	-5.90	-0.06	97.02	101.40	-4.32	-0.04
84.56	1.37	0.01	-6.93	-0.03	87.31	100.04	-12.72	-0.05
89.72	0.08	0.00	-3.73	-0.01	92.44	94.99	-2.68	-0.01
91.61	-0.45	0.00	-3.16	-0.01	93.49	98.14	-4.74	-0.02
91.60	-0.29	0.00	-5.63	-0.06	94.43	97.99	-3.63	-0.04
87.83	-0.03	0.00	-4.94	-0.04	89.92	96.63	-6.94	-0.06

Note :1.Definition scope of the basic group into section and chapter is correspondent with Harmonized System(HS). Nevertheless, their names are simplified generally.

2.Some price indices of the sections and chapters with few or specific firms in the basic group are not disseminated, but are included when computing indices.

表4-1 出口物價指數變動分析表—新臺幣計價（續）

基期：民國105年=100

類	別	項 數	106年12月 相對重要性	本年11月份 指數
Groups		Item	Relative Importance, December 2017 (%)	This Month Index
70 玻璃及玻璃器	Glass & Glassware	6	7.86	87.80
第15類 基本金屬及其製品	Base Metals & Articles of Base Metal	48	95.58	100.72
72 鋼鐵	Iron & Steel	14	32.99	107.70
73 鋼鐵製品	Articles of Iron or Steel	8	24.86	92.89
74 銅及其製品	Copper & Articles Thereof	8	14.79	109.93
76 鋁及其製品	Aluminium & Articles Thereof	4	5.23	95.57
82 基本金屬製工具及其零件	Tools & Parts Thereof of Base Metal	6	8.86	91.93
83 基本金屬雜項製品	Miscellaneous Articles of Base Metal	4	5.31	89.24
第16類 機器、電機、電視影像及聲音記錄機等設備	Machinery, Electrical Equipment, TV Image & Sound Recorders, Etc.	81	537.01	87.34
84 鍋爐、機器、機械用具及其零件	Boilers, Machinery, Mechanical Appliances & Parts Thereof	39	111.40	89.95
85 電機、電視影像、聲音記錄等設備及其零件	Electrical Machiner, TV Image, Sound Recorders & Parts, Etc.	42	425.61	86.41
第17類 運輸工具	Transportation Equipment	8	32.72	91.82
87 運輸工具	Transportation Equipment	8	32.72	91.82
第18類 光學、計量、醫療儀器、樂器及其零件	Optical, Measuring, Medical Instruments, Musical Instruments & Parts Thereof	12	52.41	82.51
90 光學、計量、檢查、醫療儀器及其零件	Optical, Measuring, Checking, Medical Instruments & Parts Thereof	11	51.78	82.45
第20類 雜項製品	Miscellaneous Manufactured Articles	8	16.48	92.38
94 座物、家具、燈具及其零件	Seats, Furniture, Lamps & Parts Thereof	4	6.75	94.55
按用途別分類	By Usage	281	1,000.00	88.91
一. 農工原料	Raw Materials	188	808.96	90.18
二. 資本用品	Capital Goods	36	65.57	90.01
三. 消費用品	Consumer Goods	57	125.48	81.77
1. 非耐久消費用品	Non-durable Consumer Goods	24	39.08	83.94
2. 耐久消費用品	Durable Consumer Goods	33	86.39	81.33

說明：1.基本分類各類、章定義範圍同國際商品統一分類系統(HS)，惟名稱略經精簡。

2.基本分類中，部分類章因考量對廠商或具特定性，爰不單獨公布該類章，惟納編彙計總指數。

Table 4-1 The Changes of Export Price Indices—on N.T.D. Basis (Cont.)

Base Period : 2016=100

本年10月份 指數 Previous Month Index r	本月指數與各期比較 Compared with Each Period				本年前11月指數平均與上年同期比較 Compared with the Same Period (Jan.-Nov.)of Previous Year			
	與上月比較 Compared with Previous Month (%)	對總指數影響 Effects on All Items Index (百分點)	與上年同月比較 Compared with the Same Month of Previous Year (%)	對總指數影響 Effects on All Items Index (百分點)	本年平均 This Period (Average)	上年平均 Previous Period (Average)	漲跌率 Percent Change (%)	對總指數影響 Effects on All Items Index (百分點)
87.83	-0.03	0.00	-4.94	-0.04	89.92	96.63	-6.94	-0.06
100.08	0.64	0.07	-3.63	-0.36	100.97	108.10	-6.60	-0.66
106.19	1.42	0.05	-3.67	-0.13	106.19	117.03	-9.26	-0.32
92.46	0.47	0.01	-6.27	-0.16	96.12	103.11	-6.78	-0.18
109.57	0.33	0.01	-0.08	0.00	107.88	114.97	-6.17	-0.09
95.26	0.33	0.00	-1.66	-0.01	94.38	100.13	-5.74	-0.03
92.13	-0.22	0.00	-3.60	-0.03	93.73	96.92	-3.29	-0.03
89.06	0.20	0.00	-5.63	-0.03	91.48	96.25	-4.96	-0.03
87.73	-0.44	-0.24	-3.01	-1.59	89.15	92.45	-3.57	-1.88
89.88	0.08	0.01	-4.28	-0.46	91.98	96.95	-5.13	-0.55
86.91	-0.58	-0.25	-2.68	-1.13	88.15	91.04	-3.17	-1.33
91.99	-0.18	-0.01	-4.49	-0.16	94.09	97.06	-3.06	-0.10
91.99	-0.18	-0.01	-4.49	-0.16	94.09	97.06	-3.06	-0.10
82.71	-0.24	-0.01	-3.78	-0.19	83.83	89.50	-6.34	-0.32
82.65	-0.24	-0.01	-3.76	-0.19	83.76	89.44	-6.35	-0.32
92.60	-0.24	0.00	-4.79	-0.09	94.75	98.83	-4.13	-0.07
94.72	-0.18	0.00	-4.73	-0.04	96.85	100.75	-3.87	-0.03
88.71	0.23	0.23	-5.82	-5.82	90.23	97.42	-7.38	-7.38
89.85	0.37	0.30	-5.49	-4.43	91.15	98.79	-7.73	-6.26
90.15	-0.16	-0.01	-4.34	-0.30	91.99	95.67	-3.85	-0.26
82.17	-0.49	-0.06	-8.83	-1.09	84.87	91.33	-7.07	-0.86
84.10	-0.19	-0.01	-14.89	-0.61	86.71	99.38	-12.75	-0.51
81.83	-0.61	-0.05	-5.79	-0.48	84.59	88.37	-4.28	-0.35

Note :1.Definition scope of the basic group into section and chapter is correspondent with Harmonized System(HS). Nevertheless, their names are simplified generally.

2.Some price indices of the sections and chapters with few or specific firms in the basic group are not disseminated, but are when computing indices.

表 4-2 出口物價指數變動分析表—美元計價

基期：民國105年=100

類 Groups	別	項 數 Item	106年12月 相對重要性 Relative Importance, December 2017 (%)	本年11月份 指數 This Month Index
總指數	All Items	281	1,000.00	99.53
基本分類(按HS分)	The Basic Group (By HS)			
第1類 動物產品	Animal Products	4	6.73	94.42
03 魚、甲殼及軟體類動物	Fish, Crustaceans & Mollusks	3	6.01	91.40
第4類 調製食品、飲料、酒及菸類	Prepared Foodstuffs, Beverages, Spirits & Tobacco	6	6.56	102.77
第5類 礦產品	Mineral Products	7	51.96	83.15
27 能源礦產品	Energy Minerals	6	51.18	83.39
第6類 化學或有關工業產品	Products of The Chemical or Allied Industries	40	67.13	98.32
28 無機化學產品及貴金屬化合物	Inorganic Chemicals, Organic or Inorganic Compounds of Precious Metals	5	6.79	92.51
29 有機化學產品	Organic Chemicals	16	33.75	94.39
32 著色料、漆類及油墨	Colouring Matter, Paints, Putty & Inks	5	5.62	106.01
38 雜項化學產品	Miscellaneous Chemical Products	7	11.26	101.94
第7類 塑、橡膠及其製品	Plastics, Rubber & Articles Thereof	28	78.33	111.44
39 塑膠及其製品	Plastics & Articles Thereof	25	69.50	113.31
40 橡膠及其製品	Rubber & Articles Thereof	3	8.82	98.04
第10類 木漿、紙及其製品	Wood pulp, Paper & Articles Thereof	6	6.49	105.21
48 紙、紙板及其製品	Paper, Paperboard & Articles Thereof	6	6.49	105.21
第11類 紡織及其製品	Textiles & Textile Articles	22	34.68	102.18
54 人造纖維絲、絲紗及其梭織物	Man-Made Filaments, Filament Yarn & Woven Fabrics	3	9.58	101.83
55 人造纖維棉	Man-Made Staple Fibres	4	4.11	95.96
58 花邊及窄幅梭織物	Lace & Narrow Woven Fabrics	3	2.38	100.53
59 浸漬、塗佈或黏合織物及工業用織物	Impregnated, Coated or Laminated Textile Fabrics & Those For Industrial Use	3	3.69	102.09
60 針或鉤針織品	Knitted or Crocheted Fabrics	4	9.21	102.25
第13類 石料製品、玻璃及玻璃器	Stone Materials, Glass & Glassware	6	7.86	98.29

說明：1.基本分類各類、章定義範圍同國際商品統一分類系統(HS)，惟名稱略經精簡。

2.基本分類中，部分類章因考量對廠商或具特定性，爰不單獨公布該類章，惟納編彙計總指數。

Table 4-2 The Changes of Export Price Indices—on U.S.D. Basis

Base Period : 2016=100

本年10月份 指數 Previous Month Index r	本月指數與各期比較 Compared with Each Period				本年前11月指數平均與上年同期比較 Compared with the Same Period (Jan.-Nov.)of Previous Year			
	與上月比較 Compared with Previous Month (%)	對總指數影響 Effects on All Items Index (百分點)	與上年同月比較 Compared with the Same Month of Previous Year (%)	對總指數影響 Effects on All Items Index (百分點)	本年平均 This Period (Average)	上年平均 Previous Period (Average)	漲跌率 Percent Change (%)	對總指數影響 Effects on All Items Index (百分點)
99.03	0.50	0.50	-0.43	-0.43	98.21	101.49	-3.23	-3.23
91.45	3.25	0.02	-11.95	-0.08	98.22	109.75	-10.51	-0.07
88.64	3.11	0.02	-11.68	-0.07	96.03	105.00	-8.54	-0.05
102.57	0.19	0.00	1.71	0.01	101.53	100.55	0.97	0.01
82.96	0.23	0.01	-41.19	-2.34	91.93	142.38	-35.43	-2.00
83.20	0.23	0.01	-41.85	-2.34	92.43	144.45	-36.01	-2.00
96.19	2.21	0.14	-3.37	-0.22	94.39	105.75	-10.74	-0.71
93.16	-0.70	0.00	-3.15	-0.02	91.54	97.41	-6.03	-0.04
89.87	5.03	0.13	-6.52	-0.19	86.81	109.58	-20.78	-0.65
105.86	0.14	0.00	-3.07	-0.02	106.38	107.88	-1.39	-0.01
101.44	0.49	0.01	0.49	0.01	100.62	101.22	-0.59	-0.01
106.71	4.43	0.34	6.37	0.48	101.78	108.85	-6.50	-0.50
107.95	4.97	0.34	8.73	0.58	102.21	108.66	-5.94	-0.40
97.87	0.17	0.00	-10.27	-0.10	98.95	110.62	-10.55	-0.10
103.82	1.34	0.01	2.12	0.01	103.43	106.08	-2.50	-0.02
103.82	1.34	0.01	2.12	0.01	103.43	106.08	-2.50	-0.02
102.88	-0.68	-0.03	0.67	0.02	102.77	103.29	-0.50	-0.02
104.98	-3.00	-0.03	-0.51	-0.01	105.61	105.65	-0.04	0.00
94.40	1.65	0.01	-1.60	-0.01	95.01	104.23	-8.85	-0.04
100.18	0.35	0.00	1.78	0.00	100.62	98.97	1.67	0.00
102.27	-0.18	0.00	2.38	0.01	101.75	102.23	-0.47	0.00
102.27	-0.02	0.00	-0.23	0.00	102.80	102.10	0.69	0.01
98.04	0.25	0.00	0.51	0.00	97.87	100.65	-2.76	-0.02

Note :1.Definition scope of the basic group into section and chapter is correspondent with Harmonized System(HS). Nevertheless, their names are simplified generally.

2.Some price indices of the sections and chapters with few or specific firms in the basic group are not disseminated, but are included when computing indices.

表4-2 出口物價指數變動分析表—美元計價（續）

基期：民國105年=100

類	別	項 數	106年12月 相對重要性 Relative Importance, December 2017 (%)	本年11月份 指數 This Month Index
Groups		Item		
70 玻璃及玻璃器	Glass & Glassware	6	7.86	98.29
第15類 基本金屬及其製品	Base Metals & Articles of Base Metal	48	95.58	112.74
72 鋼鐵	Iron & Steel	14	32.99	120.49
73 鋼鐵製品	Articles of Iron or Steel	8	24.86	103.99
74 銅及其製品	Copper & Articles Thereof	8	14.79	123.06
76 鋁及其製品	Aluminium & Articles Thereof	4	5.23	107.01
82 基本金屬製工具及其零件	Tools & Parts Thereof of Base Metal	6	8.86	102.93
83 基本金屬雜項製品	Miscellaneous Articles of Base Metal	4	5.31	99.91
第16類 機器、電機、電視影像及聲音記錄機等設備	Machinery, Electrical Equipment, TV Image & Sound Recorders, Etc.	81	537.01	97.79
84 鍋爐、機器、機械用具及其零件	Boilers, Machinery, Mechanical Appliances & Parts Thereof	39	111.40	100.70
85 電機、電視影像、聲音記錄等設備及其零件	Electrical Machiner, TV Image, Sound Recorders & Parts, Etc.	42	425.61	96.75
第17類 運輸工具	Transportation Equipment	8	32.72	102.80
87 運輸工具	Transportation Equipment	8	32.72	102.80
第18類 光學、計量、醫療儀器、樂器及其零件	Optical, Measuring, Medical Instruments, Musical Instruments & Parts Thereof	12	52.41	92.38
90 光學、計量、檢查、醫療儀器及其零件	Optical, Measuring, Checking, Medical Instruments & Parts Thereof	11	51.78	92.32
第20類 雜項製品	Miscellaneous Manufactured Articles	8	16.48	103.43
94 座物、家具、燈具及其零件	Seats, Furniture, Lamps & Parts Thereof	4	6.75	105.84
按用途別分類	By Usage	281	1,000.00	99.53
一. 農工原料	Raw Materials	188	808.96	100.95
二. 資本用品	Capital Goods	36	65.57	100.78
三. 消費用品	Consumer Goods	57	125.48	91.56
1. 非耐久消費用品	Non-durable Consumer Goods	24	39.08	93.96
2. 耐久消費用品	Durable Consumer Goods	33	86.39	91.06

說明：1.基本分類各類、章定義範圍同國際商品統一分類系統(HS)，惟名稱略經精簡。

2.基本分類中，部分類章因考量對廠商或具特定性，爰不單獨公布該類章，惟納編彙計總指數。

Table 4-2 The Changes of Export Price Indices—on U.S.D. Basis (Cont.)

Base Period : 2016=100

本年10月份 指數 Previous Month Index	本月指數與各期比較 Compared with Each Period				本年前11月指數平均與上年同期比較 Compared with the Same Period (Jan.-Nov.)of Previous Year			
	與上月比較 Compared with Previous Month (%)	對總指數影響 Effects on All Items Index (百分點)	與上年同月比較 Compared with the Same Month of Previous Year (%)	對總指數影響 Effects on All Items Index (百分點)	本年平均 This Period (Average)	上年平均 Previous Period (Average)	漲跌率 Percent Change (%)	對總指數影響 Effects on All Items Index (百分點)
98.04	0.25	0.00	0.51	0.00	97.87	100.65	-2.76	-0.02
111.71	0.92	0.09	1.90	0.19	109.89	112.60	-2.41	-0.24
118.47	1.71	0.06	1.84	0.06	115.52	121.84	-5.19	-0.18
103.22	0.75	0.02	-0.90	-0.02	104.60	107.41	-2.62	-0.07
122.32	0.60	0.01	5.64	0.08	117.45	119.77	-1.94	-0.03
106.37	0.60	0.00	3.97	0.02	102.77	104.34	-1.50	-0.01
102.88	0.05	0.00	1.92	0.02	102.05	100.99	1.05	0.01
99.44	0.47	0.00	-0.23	0.00	99.58	100.29	-0.71	0.00
97.95	-0.16	-0.09	2.55	1.35	97.05	96.33	0.75	0.39
100.34	0.36	0.04	1.20	0.13	100.11	101.00	-0.88	-0.09
97.03	-0.29	-0.13	2.89	1.22	95.97	94.86	1.17	0.49
102.71	0.09	0.00	0.97	0.03	102.42	101.13	1.28	0.04
102.71	0.09	0.00	0.97	0.03	102.42	101.13	1.28	0.04
92.35	0.03	0.00	1.73	0.09	91.27	93.26	-2.13	-0.11
92.29	0.03	0.00	1.75	0.09	91.20	93.19	-2.14	-0.11
103.38	0.05	0.00	0.65	0.01	103.14	102.97	0.17	0.00
105.75	0.09	0.00	0.72	0.01	105.42	104.96	0.44	0.00
99.03	0.50	0.50	-0.43	-0.43	98.21	101.49	-3.23	-3.23
100.30	0.65	0.52	-0.07	-0.06	99.21	102.91	-3.60	-2.91
100.67	0.11	0.01	1.13	0.08	100.15	99.69	0.46	0.03
91.75	-0.21	-0.02	-3.60	-0.44	92.38	95.16	-2.92	-0.36
93.88	0.09	0.00	-10.03	-0.41	94.36	103.53	-8.86	-0.36
91.37	-0.34	-0.03	-0.39	-0.03	92.07	92.07	0.00	0.00

Note :1. Definition scope of the basic group into section and chapter is correspondent with Harmonized System(HS). Nevertheless, their names are simplified generally.

2. Some price indices of the sections and chapters with few or specific firms in the basic group are not disseminated, but are included when computing indices.

表4-3 出口物價基本分類指數—新臺幣計價

基期：民國105年=100

類 別	總 指 數 All Items	動 物 產 品 Animal Products	魚 體 、 甲 類 殼 動 及 軟 物 Fish, Crustaceans & Mollusks	調 料 、 製 食 品 、 酒 及 菸 飲 類 Prepared Foodstuffs, Beverages, Spirits & Tobacco	礦 產 品 Mineral Products	能 源 礦 產 品 Energy Minerals
項 數	281	4	3	6	7	6
權數(千分比)	1,000.00	6.45	5.78	6.97	39.79	38.92
定 基 指 數						
民國100年	111.78	106.94	105.28	85.82	203.32	208.91
民國101年	109.97	114.76	113.28	90.43	211.26	216.62
民國102年	107.70	93.23	84.01	93.25	203.30	208.39
民國103年	107.81	97.21	90.35	97.45	191.11	195.47
民國104年	102.78	93.05	89.96	100.08	121.83	122.61
民國105年	100.00	100.00	100.00	100.00	100.00	100.00
民國106年	98.54	101.44	101.15	93.87	115.98	117.27
民國107年	99.97	107.20	104.55	95.04	145.55	147.98
民國108年	97.15	104.90	100.45	96.37	136.80	138.80
11月	94.40	101.33	97.80	95.42	133.72	135.63
12月	94.13	99.24	95.99	94.88	136.14	138.15
民國109年						
1月	93.56	98.16	95.56	94.26	136.87	138.92
2月	93.41	95.53	93.10	94.42	120.18	121.71
3月	91.95	95.41	93.28	94.31	90.91	91.54
4月	89.52	93.19	91.41	94.02	59.30	58.96
5月	88.77	91.84	90.51	93.69	57.20	56.81
6月	89.13	91.09	89.45	93.20	74.23	74.38
7月	89.20	89.53	88.20	92.86	81.93	82.34
8月 r	89.76	89.04	87.73	92.88	82.12	82.53
9月 r	89.59	83.61	81.36	92.57	79.89	80.25
10月 r	88.71	81.96	79.45	91.87	74.41	74.63
11月	88.91	84.39	81.70	91.79	74.38	74.60
年 增 率 (%)						
民國100年	0.09	23.80	22.02	-2.37	25.92	26.34
民國101年	-1.62	7.31	7.60	5.37	3.91	3.69
民國102年	-2.06	-18.76	-25.84	3.12	-3.77	-3.80
民國103年	0.10	4.27	7.55	4.50	-6.00	-6.20
民國104年	-4.67	-4.28	-0.43	2.70	-36.25	-37.27
民國105年	-2.70	7.47	11.16	-0.08	-17.92	-18.44
民國106年	-1.46	1.44	1.15	-6.13	15.98	17.27
民國107年	1.45	5.68	3.36	1.25	25.50	26.19
民國108年	-2.82	-2.15	-3.92	1.40	-6.01	-6.20
11月	-6.13	-5.61	-5.69	-2.07	-13.12	-13.38
12月	-5.26	-7.26	-6.85	-2.44	2.75	2.70
民國109年						
1月	-4.57	-7.54	-6.16	-2.34	10.26	10.39
2月	-4.74	-9.24	-6.84	-1.96	-8.91	-9.08
3月	-6.49	-10.19	-7.18	-2.16	-35.98	-36.53
4月	-8.79	-13.50	-10.30	-2.48	-58.87	-59.73
5月	-10.06	-15.97	-12.88	-3.36	-61.67	-62.53
6月	-9.06	-18.33	-16.39	-4.25	-44.27	-44.92
7月	-8.40	-15.89	-14.04	-4.00	-40.40	-40.96
8月 r	-8.40	-14.38	-12.63	-4.41	-40.24	-40.79
9月 r	-7.71	-17.52	-16.57	-4.19	-41.73	-42.30
10月 r	-7.11	-18.20	-17.28	-3.97	-44.88	-45.50
11月	-5.82	-16.72	-16.46	-3.80	-44.38	-45.00

說明：1.由於受查者延誤或更正報價，最近3個月資料均可能修正。

2.基本分類各類、章定義範圍同國際商品統一分類系統(HS)，惟名稱略經精簡。

3.基本分類中，部分類章因考量對廠商或具特定性，爰不單獨公布該類章，惟納編彙計總指數。

Table 4-3 Export Price Indices by Basic Group—on N.T.D.Basis

Base Period : 2016=100						
化工 學業 或產 有關品	Products of The Chemical or Allied Industries	無貴 機金 化屬 學化 產合 品物	有 機 化 學 產 品	著 類 色 及 料 、 油 漆 墨	雜 項 化 學 產 品	Groups
40	5	16	5	7	Item	
62.34	6.12	28.46	5.93	12.06	Weight(%)	
FIXED INDEX						
137.01	109.02	175.37	99.23	114.87	2011	
126.16	101.26	153.44	102.63	113.06	2012	
126.70	97.44	156.46	99.19	109.70	2013	
124.94	99.36	150.58	103.57	108.29	2014	
104.64	101.57	107.93	101.07	102.78	2015	
100.00	100.00	100.00	100.00	100.00	2016	
102.41	100.24	110.10	95.09	92.81	2017	
110.45	102.35	125.42	95.65	95.64	2018	
101.00	93.14	104.32	103.38	97.01	2019	
96.12	90.19	95.42	103.30	95.76	NOV.	
95.08	89.31	93.96	101.43	95.74	DEC.	
					2020	
95.21	86.27	96.36	100.36	93.61	JAN.	
93.18	85.40	92.54	100.54	92.68	FEB.	
88.29	85.11	81.52	100.58	93.15	MAR.	
82.49	84.28	69.81	100.43	92.14	APR.	
82.77	83.77	70.88	98.26	92.65	MAY	
84.48	84.04	74.91	97.61	92.49	JUN.	
84.10	83.09	74.45	96.25	93.01	JUL.	
84.18	82.60	74.99	96.06	92.69	r AUG.	
85.41	84.30	77.54	95.68	92.13	r SEP.	
86.18	83.43	80.56	94.83	90.83	r OCT.	
87.85	82.62	84.38	94.71	91.02	NOV.	
ANNUAL CHANGE (%)						
8.17	-0.52	12.06	-0.62	0.64	2011	
-7.92	-7.12	-12.50	3.43	-1.58	2012	
0.43	-3.77	1.97	-3.35	-2.97	2013	
-1.39	1.97	-3.76	4.42	-1.29	2014	
-16.25	2.22	-28.32	-2.41	-5.09	2015	
-4.43	-1.55	-7.35	-1.06	-2.70	2016	
2.41	0.24	10.10	-4.91	-7.19	2017	
7.85	2.10	13.91	0.59	3.05	2018	
-8.56	-9.00	-16.82	8.08	1.43	2019	
-11.04	-5.23	-20.64	4.54	-0.38	NOV.	
-8.52	-4.89	-16.08	2.91	0.39	DEC.	
					2020	
-7.39	-6.48	-12.15	-0.44	-1.14	JAN.	
-10.46	-8.54	-17.11	-1.23	-3.09	FEB.	
-15.44	-10.16	-27.21	-2.24	-3.13	MAR.	
-21.02	-12.41	-37.09	-2.67	-5.70	APR.	
-20.03	-12.90	-34.31	-5.75	-6.14	MAY	
-17.18	-11.77	-28.45	-6.67	-6.39	JUN.	
-16.18	-11.60	-27.25	-7.66	-4.24	JUL.	
-16.23	-11.28	-26.34	-8.77	-5.96	r AUG.	
-14.73	-8.68	-23.82	-8.58	-6.15	r SEP.	
-12.50	-8.06	-19.12	-8.98	-6.37	r OCT.	
-8.60	-8.39	-11.57	-8.32	-4.95	NOV.	

Note: 1. All data are subject to revision 3 months after original publication due to late reports and corrections by respondents.

2. Definition scope of the basic group into section and chapter is correspondent with Harmonized System(HS). Nevertheless, their names are simplified generally.

3. Some price indices of the sections and chapters with few or specific firms in the basic group are not disseminated, but are included when computing indices.

表 4-3 出口物價基本分類指數—新臺幣計價（續 1）

基期：民國105年=100

類 別	塑 、 橡 膠 及 其 製 品 Plastics, Rubber & Articles Thereof	塑 膠 及 其 製 品 Plastics & Articles Thereof	橡 膠 及 其 製 品 Rubber & Articles Thereof	木 及 漿 、 其 製 、 紙 品 Wood pulp, Paper & Articles Thereof	紙 及 、 其 紙 製 板 品 Paper, Paperboard & Articles Thereof	紡 織 及 其 製 品 Textiles & Textile Articles
項 數	28	25	3	6	6	22
權數(千分比)	72.37	63.84	8.53	6.22	6.22	36.06
定 基 指 數						
民國100年	120.79	119.91	126.25	106.03	106.03	107.14
民國101年	116.85	115.12	127.47	99.97	99.97	103.73
民國102年	114.56	114.99	111.50	98.35	98.35	102.18
民國103年	113.85	114.41	109.94	99.80	99.80	102.77
民國104年	103.18	103.79	98.93	101.15	101.15	101.69
民國105年	100.00	100.00	100.00	100.00	100.00	100.00
民國106年	105.52	105.32	106.92	101.46	101.46	96.64
民國107年	111.05	111.56	107.66	106.06	106.06	99.07
民國108年	103.95	103.75	105.77	101.46	101.46	98.85
11月	98.97	98.44	103.19	97.28	97.28	95.85
12月	97.78	97.37	101.14	97.58	97.58	95.65
民國109年						
1月	97.28	97.09	99.04	96.70	96.70	94.58
2月	96.58	96.75	95.67	97.15	97.15	94.99
3月	93.93	93.71	95.90	97.80	97.80	95.11
4月	90.12	89.75	93.22	96.86	96.86	95.06
5月	89.29	89.22	90.12	95.26	95.26	95.88
6月	90.52	90.85	88.39	93.44	93.44	95.29
7月	90.94	91.49	87.22	92.94	92.94	95.35
8月 r	91.39	91.94	87.68	93.86	93.86	95.02
9月 r	93.16	93.91	87.87	94.17	94.17	93.88
10月 r	95.60	96.72	87.67	92.98	92.98	92.15
11月	99.57	101.24	87.59	93.96	93.96	91.27
年 增 率 (%)						
民國100年	6.63	4.90	17.79	-2.81	-2.81	7.12
民國101年	-3.26	-3.99	0.97	-5.72	-5.72	-3.18
民國102年	-1.96	-0.11	-12.53	-1.62	-1.62	-1.49
民國103年	-0.62	-0.50	-1.40	1.47	1.47	0.58
民國104年	-9.37	-9.28	-10.01	1.35	1.35	-1.05
民國105年	-3.08	-3.65	1.08	-1.14	-1.14	-1.66
民國106年	5.52	5.32	6.92	1.46	1.46	-3.36
民國107年	5.24	5.92	0.69	4.53	4.53	2.51
民國108年	-6.39	-7.00	-1.76	-4.34	-4.34	-0.22
11月	-9.22	-9.66	-6.03	-8.79	-8.79	-4.73
12月	-8.85	-8.94	-8.16	-7.87	-7.87	-4.28
民國109年						
1月	-7.81	-7.81	-7.74	-7.64	-7.64	-5.34
2月	-8.96	-8.76	-10.39	-7.84	-7.84	-4.29
3月	-12.08	-12.35	-10.15	-5.83	-5.83	-4.73
4月	-15.63	-16.04	-12.52	-6.43	-6.43	-5.04
5月	-16.14	-16.16	-16.02	-8.29	-8.29	-4.64
6月	-14.31	-13.89	-17.34	-9.10	-9.10	-4.68
7月	-12.73	-12.03	-17.83	-8.06	-8.06	-3.72
8月 r	-12.37	-11.61	-17.80	-6.29	-6.29	-4.62
9月 r	-9.80	-8.81	-17.00	-5.25	-5.25	-5.40
10月 r	-5.79	-4.34	-16.19	-4.94	-4.94	-5.21
11月	0.61	2.84	-15.12	-3.41	-3.41	-4.78

說明：1.由於受查者延誤或更正報價，最近3個月資料均可能修正。

2.基本分類各類、章定義範圍同國際商品統一分類系統(HS)，惟名稱略經精簡。

3.基本分類中，部分類章因考量對廠商或具特定性，爰不單獨公布該類章，惟納編彙計總指數。

Table 4-3 Export Price Indices by Basic Group—on N.T.D.Basis(Cont. 1)

Base Period : 2016=100						
人 造 紗 及 其 織 維 絲 、 織 物 Man-Made Filaments, Filament Yarn & Woven Fabrics	人 造 織 維 棉 Man-Made Staple Fibres	花 邊 及 織 物 Lace & Narrow Woven Fabrics	浸 漬 、 塗 佈 或 及 物 Impregnated, Coated or Laminated Textile Fabrics & Those For Industrial Use	針 或 鉤 針 織 品 Knitted or Crocheted Fabrics	石 璃 料 製 品 、 玻 璃 器 Stone Materials, Glass & Glassware	Groups
3	4	3	3	4	6	Item
10.07	3.94	2.54	4.00	9.66	8.26	Weight(%)
FIXED INDEX						
111.68	129.23	97.82	102.61	96.41	122.12	2011
105.15	114.83	97.57	102.60	101.08	114.34	2012
106.73	111.23	93.60	97.56	97.77	102.28	2013
107.83	109.77	94.68	96.74	99.16	99.99	2014
103.04	103.18	99.28	99.08	102.10	97.92	2015
100.00	100.00	100.00	100.00	100.00	100.00	2016
96.64	101.21	93.51	93.93	95.92	95.32	2017
101.19	110.57	92.53	96.11	95.09	95.18	2018
101.01	99.31	94.84	97.83	97.86	96.14	2019
96.65	92.10	93.27	94.18	96.78	92.36	NOV.
96.71	91.23	93.12	94.47	96.43	90.80	DEC.
94.79	90.23	93.38	93.98	95.19	89.99	2020
95.18	90.81	93.76	94.60	95.67	90.82	JAN.
95.77	90.65	94.13	95.80	95.69	91.76	FEB.
96.34	89.98	94.67	95.71	95.26	91.25	MAR.
99.83	89.84	94.17	92.94	95.45	90.86	APR.
100.55	85.37	93.80	93.35	94.79	90.17	MAY
100.37	85.30	91.61	93.25	95.33	89.97	JUN.
100.34	84.33	90.91	93.21	95.22	89.81	JUL.
99.02	83.58	90.90	92.70	93.25	88.89	r AUG.
94.03	84.56	89.72	91.61	91.60	87.83	r SEP.
90.95	85.72	89.79	91.20	91.33	87.80	r OCT.
						NOV.
ANNUAL CHANGE (%)						
6.78	9.75	1.84	0.36	10.80	-1.69	2011
-5.85	-11.14	-0.26	-0.01	4.84	-6.37	2012
1.50	-3.14	-4.07	-4.91	-3.27	-10.55	2013
1.03	-1.31	1.15	-0.84	1.42	-2.24	2014
-4.44	-6.00	4.86	2.42	2.96	-2.07	2015
-2.95	-3.08	0.73	0.93	-2.06	2.12	2016
-3.36	1.21	-6.49	-6.07	-4.08	-4.68	2017
4.71	9.25	-1.05	2.32	-0.87	-0.15	2018
-0.18	-10.18	2.50	1.79	2.91	1.01	2019
-4.73	-19.59	-1.10	-3.91	-0.51	-4.51	NOV.
-4.41	-17.37	-1.63	-3.23	-0.55	-6.16	DEC.
-6.47	-16.74	-1.76	-5.07	-1.92	-7.24	2020
-5.95	-12.68	-1.66	-2.61	-1.35	-6.19	JAN.
-6.84	-12.51	-1.12	-2.49	-1.56	-4.92	FEB.
-7.40	-12.15	-0.04	-3.22	-2.24	-4.74	MAR.
-3.85	-12.12	-1.27	-6.47	-3.45	-6.70	APR.
-1.78	-14.64	-2.27	-5.83	-4.52	-9.03	MAY
-0.71	-12.51	-3.76	-6.52	-3.28	-8.51	JUN.
-0.71	-14.50	-4.96	-5.62	-4.48	-9.20	JUL.
-3.15	-13.99	-4.46	-5.51	-5.69	-8.04	r AUG.
-4.85	-10.46	-4.54	-5.47	-5.72	-6.59	r SEP.
-5.90	-6.93	-3.73	-3.16	-5.63	-4.94	r OCT.
						NOV.

Note:1.All data are subject to revision 3 months after original publication due to late reports and corrections by respondents.

2.Definition scope of the basic group into section and chapter is correspondent with Harmonized System(HS). Nevertheless, their names are simplified generally.

3.Some price indices of the sections and chapters with few or specific firms in the basic group are not disseminated, but are included when computing indices.

表 4-3 出口物價基本分類指數—新臺幣計價（續 2）

基期：民國105年=100

類 別	玻 璃 及 玻 璃 器	基 本 金 屬 製 品	鋼 鐵	鋼 鐵 製 品	銅 及 其 製 品	鋁 及 其 製 品
	Glass & Glassware	Base Metals & Articles of Base Metal	Iron & Steel	Articles of Iron or Steel	Copper & Articles Thereof	Aluminium & Articles Thereof
項 數	6	48	14	8	8	4
權數(千分比)	8.26	89.08	28.27	24.59	12.65	5.19
定 基 指 數						
民國100年	122.12	124.37	148.08	117.89	129.23	108.19
民國101年	114.34	114.73	130.31	110.45	120.85	103.95
民國102年	102.28	110.40	123.20	105.43	116.34	100.74
民國103年	99.99	112.08	125.07	108.25	114.62	102.09
民國104年	97.92	104.73	107.73	104.40	106.71	102.33
民國105年	100.00	100.00	100.00	100.00	100.00	100.00
民國106年	95.32	103.63	111.91	99.09	108.11	97.97
民國107年	95.18	108.60	120.21	102.06	117.02	101.39
民國108年	96.14	107.70	116.40	102.68	114.52	99.84
11月	92.36	104.51	111.80	99.10	110.02	97.18
12月	90.80	103.21	109.47	98.03	109.58	96.61
民國109年						
1月	89.99	101.86	106.96	97.62	108.26	95.87
2月	90.82	102.68	107.84	98.94	109.08	94.98
3月	91.76	103.03	109.12	99.06	108.87	94.99
4月	91.25	101.88	108.07	98.76	105.13	93.32
5月	90.86	100.83	105.98	97.51	105.38	92.88
6月	90.17	99.84	104.06	96.77	105.14	92.72
7月	89.97	99.37	103.31	95.35	106.28	92.78
8月 r	89.81	100.00	104.09	94.21	108.71	94.81
9月 r	88.89	100.40	104.74	93.74	110.32	94.97
10月 r	87.83	100.08	106.19	92.46	109.57	95.26
11月	87.80	100.72	107.70	92.89	109.93	95.57
年 增 率 (%)						
民國100年	-1.69	0.91	0.76	0.55	5.36	-1.92
民國101年	-6.37	-7.75	-12.00	-6.31	-6.48	-3.92
民國102年	-10.55	-3.77	-5.46	-4.55	-3.73	-3.09
民國103年	-2.24	1.52	1.52	2.67	-1.48	1.34
民國104年	-2.07	-6.56	-13.86	-3.56	-6.90	0.24
民國105年	2.12	-4.52	-7.18	-4.21	-6.29	-2.28
民國106年	-4.68	3.63	11.91	-0.91	8.11	-2.03
民國107年	-0.15	4.80	7.42	3.00	8.24	3.49
民國108年	1.01	-0.83	-3.17	0.61	-2.14	-1.53
11月	-4.51	-5.49	-8.79	-5.33	-6.47	-6.06
12月	-6.16	-5.92	-9.12	-6.04	-6.66	-5.99
民國109年						
1月	-7.24	-6.12	-9.52	-5.42	-7.14	-4.99
2月	-6.19	-4.78	-7.31	-4.22	-6.14	-4.97
3月	-4.92	-4.56	-5.90	-4.34	-6.79	-5.65
4月	-4.74	-5.91	-7.04	-5.16	-10.69	-7.23
5月	-6.70	-7.77	-10.63	-6.68	-10.46	-8.46
6月	-9.03	-8.59	-12.69	-6.58	-9.85	-8.43
7月	-8.51	-8.47	-12.39	-8.33	-6.68	-7.35
8月 r	-9.20	-8.84	-13.06	-9.56	-5.20	-6.02
9月 r	-8.04	-7.64	-11.62	-9.02	-2.60	-5.07
10月 r	-6.59	-6.07	-7.56	-8.97	-1.46	-3.18
11月	-4.94	-3.63	-3.67	-6.27	-0.08	-1.66

說明：1.由於受查者延誤或更正報價，最近3個月資料均可能修正。

2.基本分類各類、章定義範圍同國際商品統一分類系統(HS)，惟名稱略經精簡。

3.基本分類中，部分類章因考量對廠商或具特定性，爰不單獨公布該類章，惟納編彙計總指數。

Table 4-3 Export Price Indices by Basic Group—on N.T.D.Basis(Cont. 2)

Base Period : 2016=100

器具 本及 金屬 屬製 零件	基雜 本項 金製 屬品	機視記 器影錄 、像機 電機及 、聲設 電音備	鍋械 爐用具 、機及 器其 、零 機件	電、備 機聲及 、音其 電記其 視錄零 影等 像設件	Groups
Tools & Parts Thereof of Base Metal	Miscellaneous Articles of Base Metal	Machinery, Electrical Equipment, TV Image & Sound Recorders, Etc	Boilers, Machinery, Mechanical Appliances & Parts Thereof	Electrical Machinery, TV Image, Sound Recorders & Parts, Etc.	
6	4	81	39	42	Item
9.37	5.68	559.60	109.41	450.19	Weight(%)
FIXED INDEX					
88.16	93.91	103.57	100.46	104.56	2011
90.53	93.14	103.47	100.76	104.30	2012
91.69	95.48	102.01	102.25	101.93	2013
93.71	98.74	102.41	103.68	102.04	2014
98.91	100.43	101.59	101.20	101.70	2015
100.00	100.00	100.00	100.00	100.00	2016
94.82	93.96	96.13	99.56	95.11	2017
95.03	93.79	94.33	100.83	92.44	2018
96.75	96.01	92.25	96.66	90.86	2019
95.36	94.56	90.05	93.97	88.79	NOV.
94.87	93.38	90.01	93.55	88.84	DEC.
93.98	92.98	89.49	92.89	88.36	2020
94.40	93.47	90.52	93.32	89.53	JAN.
94.97	93.08	90.77	93.86	89.71	FEB.
94.39	92.58	90.18	93.41	89.08	MAR.
94.11	92.05	89.31	92.78	88.17	APR.
93.81	91.59	88.69	92.00	87.58	MAY
93.81	90.66	88.43	91.64	87.35	JUN.
94.05	90.76	89.24	91.23	88.45	JUL.
93.47	90.78	88.90	90.79	88.14	r AUG.
92.13	89.06	87.73	89.88	86.91	r SEP.
91.93	89.24	87.34	89.95	86.41	r OCT.
					NOV.
ANNUAL CHANGE (%)					
-3.46	-4.80	-6.88	-5.32	-7.49	2011
2.69	-0.82	-0.10	0.30	-0.25	2012
1.28	2.51	-1.41	1.48	-2.27	2013
2.20	3.41	0.39	1.40	0.11	2014
5.55	1.71	-0.80	-2.39	-0.33	2015
1.10	-0.43	-1.57	-1.19	-1.67	2016
-5.18	-6.04	-3.87	-0.44	-4.89	2017
0.22	-0.18	-1.87	1.28	-2.81	2018
1.81	2.37	-2.21	-4.14	-1.71	2019
-1.56	-1.68	-4.91	-7.01	-4.36	NOV.
-1.89	-2.82	-5.24	-7.02	-4.78	DEC.
-2.96	-3.27	-4.61	-6.87	-4.01	2020
-2.59	-2.70	-3.05	-5.87	-2.31	JAN.
-2.14	-3.16	-2.41	-4.51	-1.87	FEB.
-2.34	-3.36	-2.41	-3.72	-2.09	MAR.
-3.39	-5.10	-3.79	-4.37	-3.64	APR.
-4.05	-5.92	-4.58	-5.25	-4.42	MAY
-3.19	-5.84	-4.21	-4.50	-4.14	JUN.
-3.99	-6.77	-4.26	-6.43	-3.70	JUL.
-3.77	-6.16	-3.55	-5.47	-3.06	r AUG.
-4.13	-6.60	-3.38	-5.02	-2.96	r SEP.
-3.60	-5.63	-3.01	-4.28	-2.68	r OCT.
					NOV.

Note: 1. All data are subject to revision 3 months after original publication due to late reports and corrections by respondents.
 2. Definition scope of the basic group into section and chapter is correspondent with Harmonized System(HS). Nevertheless, their names are simplified generally.
 3. Some price indices of the sections and chapters with few or specific firms in the basic group are not disseminated, but are included when computing indices.

表 4-3 出口物價基本分類指數—新臺幣計價 (續完)

Table 4-3 Export Price Indices by Basic Group—on N.T.D.Basis(Cont. End)

基期：民國105年=100

類 別	運 輸 工 具	運 輸 工 具	光 醫 器 學 療 及 、 儀 其 計 器 零 量 、 零 、 樂 件 Optical, Measuring, Medical Instruments & Musical Instruments & Parts Thereof	光 檢 器 學 查 及 、 醫 其 計 醫 零 量 療 零 、 儀 件 Optical, Measuring, Checking, Medical Instruments & Parts Thereof	雜 項 製 品 Miscellaneous Manufactured Articles	座 燈 物 具 、 及 家 其 具 零 、 零 件 Seats, Furniture, Lamps & Parts Thereof
	8	8	12	11	8	4
項 數	8	8	12	11	8	4
權數(千分比)	34.00	34.00	55.30	54.64	17.27	7.10
定 基 指 數						
民國100年	93.68	93.68	100.89	101.02	89.58	91.77
民國101年	94.89	94.89	100.47	100.54	91.78	94.71
民國102年	94.65	94.65	99.33	99.40	91.99	93.18
民國103年	95.86	95.86	100.95	101.03	93.94	95.24
民國104年	98.73	98.73	104.00	104.06	98.73	99.59
民國105年	100.00	100.00	100.00	100.00	100.00	100.00
民國106年	95.90	95.90	95.01	95.02	95.29	95.51
民國107年	95.75	95.75	92.65	92.63	95.72	96.88
民國108年	96.96	96.96	89.17	89.10	98.63	100.58
11月	96.14	96.14	85.75	85.67	97.03	99.24
12月	95.76	95.76	85.48	85.41	96.41	98.66
民國109年						
1月	95.01	95.01	84.40	84.33	95.42	97.67
2月	95.30	95.30	84.88	84.81	95.72	98.04
3月	95.59	95.59	85.30	85.23	96.00	98.20
4月	95.20	95.20	84.43	84.36	96.27	98.08
5月	94.92	94.92	83.71	83.63	95.89	97.76
6月	94.41	94.41	83.54	83.46	95.48	97.11
7月	93.67	93.67	83.40	83.33	94.57	96.62
8月 r	93.78	93.78	83.81	83.75	94.23	96.53
9月 r	93.27	93.27	83.47	83.41	93.74	96.07
10月 r	91.99	91.99	82.71	82.65	92.60	94.72
11月	91.82	91.82	82.51	82.45	92.38	94.55
年 增 率 (%)						
民國100年	1.09	1.09	-6.61	-6.65	-0.73	1.48
民國101年	1.29	1.29	-0.42	-0.48	2.46	3.20
民國102年	-0.25	-0.25	-1.13	-1.13	0.23	-1.62
民國103年	1.28	1.28	1.63	1.64	2.12	2.21
民國104年	2.99	2.99	3.02	3.00	5.10	4.57
民國105年	1.29	1.29	-3.85	-3.90	1.29	0.41
民國106年	-4.10	-4.10	-4.99	-4.98	-4.71	-4.49
民國107年	-0.16	-0.16	-2.48	-2.52	0.45	1.43
民國108年	1.26	1.26	-3.76	-3.81	3.04	3.82
11月	-0.84	-0.84	-7.08	-7.12	-1.27	-0.88
12月	-1.35	-1.35	-7.29	-7.31	-1.65	-1.54
民國109年						
1月	-1.92	-1.92	-8.46	-8.50	-2.65	-2.76
2月	-1.49	-1.49	-6.69	-6.72	-2.45	-2.18
3月	-1.04	-1.04	-5.42	-5.44	-2.21	-2.16
4月	-1.36	-1.36	-6.79	-6.81	-2.33	-2.29
5月	-2.75	-2.75	-7.37	-7.38	-4.12	-3.70
6月	-3.65	-3.65	-8.08	-8.09	-4.78	-4.57
7月	-3.70	-3.70	-7.29	-7.32	-5.09	-4.37
8月 r	-4.46	-4.46	-5.85	-5.85	-5.90	-5.46
9月 r	-4.24	-4.24	-5.38	-5.39	-5.72	-5.08
10月 r	-4.61	-4.61	-4.24	-4.22	-5.29	-5.27
11月	-4.49	-4.49	-3.78	-3.76	-4.79	-4.73

說明：1.由於受查者延誤或更正報價，最近3個月資料均可能修正。

2.基本分類各類、章定義範圍同國際商品統一分類系統(HS)，惟名稱略經精簡。

3.基本分類中，部分類章因考量對廠商或具特定性，爰不單獨公布該類章，惟納編彙計總指數。

表 4-4 出口物價按用途別分類指數—新臺幣計價
Table 4-4 Export Price Indices by Usage—on N.T.D.Basis

Base Period : 2016=100						
總 指 數	農 工 原 料	資 本 用 品	消 費 用 品	非 耐 久 消 費 用 品	耐 久 消 費 用 品	Groups
All Items	Raw Materials	Capital Goods	Consumer Goods	Nondurable Consumer Goods	Durable Consumer Goods	
281	188	36	57	24	33	Item
1,000.00	803.35	69.16	127.49	37.04	90.45	Weight(%)
FIXED INDEX						
111.78	114.93	101.28	100.16	100.83	100.19	2011
109.97	112.21	100.61	102.97	106.32	102.49	2012
107.70	110.22	98.84	98.73	90.76	100.45	2013
107.81	110.28	98.79	99.39	94.56	100.43	2014
102.78	103.43	100.68	100.27	96.55	101.07	2015
100.00	100.00	100.00	100.00	100.00	100.00	2016
98.54	99.48	94.46	95.96	98.05	95.51	2017
99.97	101.76	94.01	93.59	101.26	90.81	2018
97.15	98.49	95.50	91.16	99.26	88.18	2019
94.40	95.42	94.09	89.69	98.63	86.33	NOV.
94.13	95.19	93.59	89.28	97.91	86.05	DEC.
						2020
93.56	94.60	92.87	88.82	97.53	85.56	JAN.
93.41	94.37	93.17	88.94	94.47	87.06	FEB.
91.95	92.83	93.32	87.10	87.63	87.41	MAR.
89.52	90.30	92.95	84.18	79.51	86.74	APR.
88.77	89.35	92.70	84.37	82.11	85.88	MAY
89.13	89.82	92.05	84.61	85.84	84.59	JUN.
89.20	90.03	91.67	84.01	86.51	83.43	JUL.
89.76	90.70	91.72	84.17	86.81	83.53	r AUG.
89.59	90.65	91.28	83.43	85.33	83.11	r SEP.
88.71	89.85	90.15	82.17	84.10	81.83	r OCT.
88.91	90.18	90.01	81.77	83.94	81.33	NOV.
ANNUAL CHANGE (%)						
0.09	0.68	-4.32	-0.26	14.44	-2.68	2011
-1.62	-2.37	-0.66	2.81	5.44	2.30	2012
-2.06	-1.77	-1.76	-4.12	-14.64	-1.99	2013
0.10	0.05	-0.05	0.67	4.19	-0.02	2014
-4.67	-6.21	1.91	0.89	2.10	0.64	2015
-2.70	-3.32	-0.68	-0.27	3.57	-1.06	2016
-1.46	-0.52	-5.54	-4.04	-1.95	-4.49	2017
1.45	2.29	-0.48	-2.47	3.27	-4.92	2018
-2.82	-3.21	1.58	-2.60	-1.98	-2.90	2019
-6.13	-6.97	-0.98	-3.11	-1.93	-3.69	NOV.
-5.26	-5.96	-1.53	-2.56	1.56	-4.51	DEC.
						2020
-4.57	-5.15	-2.52	-1.79	2.01	-3.58	JAN.
-4.74	-5.44	-2.13	-1.50	-2.28	-1.14	FEB.
-6.49	-7.10	-2.25	-4.68	-12.28	-0.92	MAR.
-8.79	-9.40	-2.49	-8.19	-21.81	-1.29	APR.
-10.06	-10.76	-3.84	-8.85	-20.27	-3.04	MAY
-9.06	-9.57	-4.87	-8.00	-13.88	-5.13	JUN.
-8.40	-8.62	-4.57	-9.13	-14.42	-6.50	JUL.
-8.40	-8.56	-5.33	-9.08	-12.89	-7.24	r AUG.
-7.71	-7.73	-5.01	-9.09	-14.03	-6.68	r SEP.
-7.11	-7.09	-4.95	-8.52	-14.24	-5.68	r OCT.
-5.82	-5.49	-4.34	-8.83	-14.89	-5.79	NOV.

Note: All data are subject to revision 3 months after original publication due to late reports and corrections by respondents.

表4-5 出口物價指數銜接表
(未經季節調整)

基期：民國105年=100

總指數

年 YEAR	月 MONTH	年指數 YEARLY INDEX	總指數					
			1月 JAN.	2月 FEB.	3月 MAR.	4月 APR.	5月 MAY	6月 JUNE
新 臺 幣 計 價								
民國 80年		110.06	111.44	111.44	111.65	112.10	112.03	111.69
民國 81年		104.14	104.24	103.03	104.71	104.25	103.57	102.62
民國 82年		109.54	105.98	107.85	108.31	108.48	108.02	109.50
民國 83年		110.16	109.40	108.05	107.80	108.52	110.06	111.78
民國 84年		117.75	114.38	115.26	115.22	113.63	114.71	115.52
民國 85年		119.72	121.65	121.79	120.98	118.13	118.86	120.47
民國 86年		122.17	118.30	118.75	118.20	118.10	118.51	119.21
民國 87年		128.98	139.07	133.97	130.65	131.19	130.43	132.01
民國 88年		117.98	118.96	119.21	120.06	118.76	117.76	117.25
民國 89年		116.95	114.75	114.66	115.26	114.85	115.82	116.47
民國 90年		117.32	118.86	116.19	116.46	116.68	115.96	118.80
民國 91年		115.57	115.63	115.96	116.85	116.68	115.24	114.16
民國 92年		113.84	114.41	115.73	116.56	115.41	114.51	113.90
民國 93年		115.68	112.95	112.64	113.63	113.83	115.25	115.33
民國 94年		112.83	112.96	112.16	111.63	112.03	110.32	110.33
民國 95年		115.65	110.98	111.77	112.54	113.09	113.44	116.19
民國 96年		119.76	116.76	117.23	118.01	119.71	121.22	120.39
民國 97年		117.20	119.77	117.48	115.10	115.96	118.65	119.30
民國 98年		109.47	108.53	110.62	109.73	108.80	106.63	107.50
民國 99年		111.68	111.00	111.83	112.26	112.05	113.23	113.19
民國 100年		111.78	107.79	110.31	112.90	112.18	111.21	110.87
民國 101年		109.97	112.69	111.69	112.01	111.86	110.54	109.88
民國 102年		107.70	106.91	108.75	108.93	108.70	107.60	108.18
民國 103年		107.81	108.52	109.25	109.09	108.26	108.24	107.95
民國 104年		102.78	105.32	104.10	104.01	102.82	101.72	102.03
民國 105年		100.00	102.27	101.57	100.35	99.48	100.29	100.33
民國 106年		98.54	101.56	100.21	99.26	97.87	96.67	96.74
民國 107年		99.97	98.08	97.79	97.63	98.22	100.00	100.62
民國 108年		97.15	98.04	98.06	98.33	98.15	98.70	98.01
民國 109年		90.23	93.56	93.41	91.95	89.52	88.77	89.13
美 元 計 價								
民國 80年		132.38	132.28	132.61	132.20	132.25	132.32	132.58
民國 81年		133.53	133.30	132.86	133.17	132.91	133.46	133.61
民國 82年		134.00	134.46	134.62	134.30	134.49	134.28	134.69
民國 83年		134.37	133.25	131.89	131.89	132.66	132.98	133.30
民國 84年		143.49	140.31	141.24	142.45	144.15	144.96	144.69
民國 85年		140.69	143.28	143.01	142.24	140.29	140.76	140.36
民國 86年		137.40	139.06	139.11	138.56	138.11	137.86	137.88
民國 87年		124.33	132.73	131.56	129.80	128.28	125.70	123.46
民國 88年		117.91	118.97	118.14	116.86	116.43	115.95	116.40
民國 89年		120.78	120.12	120.39	121.07	121.48	121.47	121.92
民國 90年		111.99	117.19	115.94	115.26	114.30	112.66	111.75
民國 91年		107.83	106.48	106.66	107.64	107.80	107.91	108.41
民國 92年		106.69	106.67	107.32	108.30	106.86	106.40	106.10
民國 93年		111.64	108.19	109.34	110.01	111.25	110.92	110.56
民國 94年		113.15	114.11	114.89	115.54	114.60	113.66	113.44
民國 95年		114.63	111.43	111.36	111.73	112.89	115.20	115.37
民國 96年		117.60	114.90	114.67	115.31	116.45	117.52	117.85
民國 97年		120.09	119.35	119.92	121.38	123.30	125.10	126.76
民國 98年		106.94	105.26	104.14	103.10	104.13	104.58	105.80
民國 99年		114.32	112.31	112.49	113.65	114.74	114.61	113.32
民國 100年		122.73	119.47	121.37	123.43	124.98	124.91	124.11
民國 101年		119.97	121.02	121.97	122.40	122.46	121.02	118.49
民國 102年		117.05	118.59	118.55	118.18	117.57	116.62	116.54
民國 103年		114.81	116.35	116.28	115.81	115.67	115.90	116.13
民國 104年		104.52	107.42	106.66	106.69	106.86	107.28	106.52
民國 105年		100.00	98.59	98.45	98.94	99.26	99.37	99.93
民國 106年		104.47	103.26	104.67	104.35	103.93	103.48	103.21
民國 107年		107.00	107.53	107.75	107.87	107.82	108.05	107.96
民國 108年		101.40	102.59	102.69	102.83	102.64	102.00	100.96
民國 109年		98.21	100.58	99.95	98.36	96.12	95.69	96.79

說明：由於受查者延誤或更正報價，最近3個月資料均可能修正。

Table4-5 Time Series of Export Price Indices
(Not Seasonally Adjusted)

All Items Index						Base Period : 2016=100
7月 JULY	8月 AUG.	9月 SEPT.	10月 OCT.	11月 NOV.	12月 DEC.	月 MONTH 年 YEAR
On N.T.D. Basis						
110.72	109.54	108.79	108.23	107.07	105.97	1991
102.41	103.86	104.99	105.05	105.58	105.31	1992
110.57	111.94	111.58	111.03	110.93	110.27	1993
111.27	110.53	110.11	109.87	111.24	113.25	1994
116.81	121.86	122.57	120.20	121.36	121.45	1995
119.27	118.87	119.52	119.27	118.98	118.84	1996
119.06	122.14	121.25	124.10	133.22	135.22	1997
130.18	129.14	128.50	122.85	120.44	119.35	1998
116.72	116.85	116.86	117.92	117.93	117.44	1999
116.96	117.26	117.75	118.73	119.99	120.85	2000
119.53	118.54	118.35	117.36	115.73	115.37	2001
112.83	114.04	115.84	117.10	116.07	116.45	2002
113.40	113.23	112.42	111.39	112.37	112.78	2003
117.04	118.64	118.66	119.16	116.74	114.34	2004
111.78	112.26	115.03	116.09	115.38	114.04	2005
117.12	118.75	119.58	119.55	118.04	116.72	2006
119.54	120.92	121.73	120.73	120.54	120.39	2007
119.88	119.72	120.13	118.09	112.80	109.47	2008
108.68	110.48	110.89	109.84	110.79	111.09	2009
112.48	112.35	112.23	110.50	109.83	109.18	2010
110.86	111.50	113.64	114.43	113.28	112.42	2011
109.50	110.10	109.46	108.17	106.99	106.75	2012
107.93	107.86	107.42	106.52	106.51	107.09	2013
107.92	107.64	107.27	106.79	106.45	106.37	2014
101.47	103.06	103.41	102.25	101.71	101.48	2015
99.58	98.21	98.37	98.86	99.49	101.21	2016
97.50	97.65	98.25	98.92	98.79	99.02	2017
101.46	101.89	101.98	102.06	100.56	99.36	2018
97.38	97.99	97.07	95.50	94.40	94.13	2019
89.20	89.76	89.59	r 88.71	88.91		2020
On U.S.D. Basis						
132.30	132.17	132.09	132.23	132.70	132.77	1991
133.67	133.51	134.31	134.20	133.95	133.45	1992
134.32	133.98	133.68	133.36	133.13	132.69	1993
134.70	134.79	135.52	135.67	137.19	138.63	1994
144.07	144.80	143.89	144.13	143.72	143.49	1995
139.65	139.44	140.27	139.98	139.59	139.45	1996
137.63	137.23	136.76	136.33	135.71	134.55	1997
122.11	120.07	119.80	119.89	119.40	119.21	1998
116.60	117.74	118.51	119.72	119.85	119.78	1999
121.92	121.69	121.72	120.45	119.37	117.75	2000
110.87	110.51	110.38	109.58	108.24	107.22	2001
108.98	108.29	108.09	108.04	107.87	107.75	2002
106.30	106.36	106.69	106.08	106.42	106.82	2003
111.37	112.17	112.79	113.69	114.89	114.50	2004
112.98	112.82	112.68	111.76	110.80	110.46	2005
115.75	116.79	117.19	116.11	116.00	115.76	2006
117.56	118.32	118.97	119.62	120.26	119.79	2007
127.25	123.78	121.21	116.60	109.92	106.50	2008
106.52	108.78	109.72	109.66	110.58	111.01	2009
112.93	113.58	114.03	115.58	116.82	117.73	2010
124.10	124.22	123.43	122.00	120.93	119.86	2011
117.84	118.56	119.59	119.27	118.50	118.52	2012
116.18	116.14	116.77	116.86	116.41	116.22	2013
116.29	115.84	114.94	113.33	111.82	109.36	2014
105.16	103.38	102.30	101.51	100.65	99.83	2015
100.04	100.38	100.81	101.06	101.08	102.09	2016
103.40	104.15	105.20	105.49	105.86	106.59	2017
107.15	107.01	107.04	106.60	105.16	104.01	2018
101.09	100.68	100.64	100.33	99.96	100.33	2019
97.45	98.20	r 98.58	r 99.03	99.53		2020

Note: All data are subject to revision 3 months after original publication due to late reports and corrections by respondents.

表4-6 出口物價指數銜接表
(經季節調整)

基期：民國105年=100

總指數

月 MONTH	總指數					
	1月 JAN.	2月 FEB.	3月 MAR.	4月 APR.	5月 MAY	6月 JUNE
年 YEAR						
新 臺 幣 計 價						
民國 80年	111.78	111.72	111.70	112.62	112.33	111.65
民國 81年	104.48	103.18	104.76	104.83	103.92	102.60
民國 82年	106.15	107.94	108.41	109.17	108.46	109.45
民國 83年	109.51	108.06	107.89	109.23	110.59	111.75
民國 84年	114.48	115.24	115.29	114.41	115.36	115.53
民國 85年	121.71	121.79	121.04	118.95	119.65	120.46
民國 86年	118.31	118.85	118.31	118.96	119.37	119.20
民國 87年	139.05	134.14	130.76	132.11	131.43	131.99
民國 88年	119.01	119.47	120.17	119.55	118.66	117.34
民國 89年	114.95	115.05	115.41	115.55	116.72	116.70
民國 90年	119.17	116.77	116.68	117.31	116.85	119.07
民國 91年	116.07	116.70	117.14	117.20	116.10	114.47
民國 92年	114.93	116.61	116.92	115.90	115.33	114.16
民國 93年	113.55	113.57	114.05	114.29	116.07	115.64
民國 94年	113.63	113.07	112.04	112.50	111.03	110.63
民國 95年	111.71	112.63	112.92	113.55	114.09	116.54
民國 96年	117.54	118.07	118.38	120.13	121.77	120.72
民國 97年	120.54	118.23	115.39	116.26	119.15	119.56
民國 98年	109.15	111.18	109.91	109.02	107.06	107.68
民國 99年	111.56	112.22	112.29	112.22	113.65	113.35
民國 100年	108.18	110.51	112.82	112.39	111.59	111.05
民國 101年	112.96	111.70	111.82	112.05	110.91	110.14
民國 102年	106.33	108.49	108.92	109.27	108.30	108.49
民國 103年	107.95	109.04	109.13	108.85	108.89	108.26
民國 104年	104.82	103.98	104.11	103.40	102.26	102.32
民國 105年	101.84	101.54	100.51	100.04	100.74	100.58
民國 106年	101.14	100.19	99.43	98.43	97.11	96.98
民國 107年	97.71	97.86	97.88	98.82	100.36	100.86
民國 108年	97.70	98.20	98.64	98.77	98.98	98.21
民國 109年	93.25	93.60	92.30	90.13	89.02	89.33
美 元 計 價						
民國 80年	132.33	132.81	132.39	132.31	132.20	132.43
民國 81年	133.30	132.99	133.34	132.95	133.37	133.51
民國 82年	134.43	134.68	134.44	134.51	134.24	134.64
民國 83年	133.22	131.89	132.01	132.66	133.00	133.29
民國 84年	140.27	141.20	142.55	144.11	145.04	144.74
民國 85年	143.24	142.93	142.31	140.22	140.91	140.47
民國 86年	139.04	139.04	138.59	138.01	138.06	138.05
民國 87年	132.77	131.51	129.80	128.18	125.92	123.65
民國 88年	119.08	118.13	116.86	116.34	116.16	116.58
民國 89年	120.32	120.44	121.07	121.38	121.69	122.08
民國 90年	117.45	116.07	115.28	114.18	112.84	111.85
民國 91年	106.77	106.88	107.68	107.69	108.02	108.43
民國 92年	107.01	107.63	108.36	106.73	106.43	106.03
民國 93年	108.60	109.73	110.10	111.09	110.86	110.39
民國 94年	114.60	115.39	115.66	114.39	113.50	113.20
民國 95年	111.95	111.91	111.89	112.64	114.95	115.09
民國 96年	115.48	115.28	115.49	116.11	117.15	117.52
民國 97年	119.99	120.58	121.56	122.90	124.66	126.38
民國 98年	105.82	104.67	103.21	103.74	104.16	105.45
民國 99年	112.91	113.00	113.70	114.28	114.12	112.93
民國 100年	120.12	121.86	123.44	124.45	124.39	123.72
民國 101年	121.66	122.40	122.33	121.92	120.54	118.16
民國 102年	119.33	118.92	118.24	117.42	116.42	116.06
民國 103年	117.05	116.62	115.85	115.52	115.69	115.67
民國 104年	108.04	106.95	106.70	106.71	107.07	106.11
民國 105年	99.11	98.69	98.91	99.11	99.17	99.59
民國 106年	103.79	104.92	104.31	103.76	103.28	102.86
民國 107年	108.05	107.99	107.80	107.63	107.81	107.61
民國 108年	103.05	102.90	102.72	102.45	101.77	100.66
民國 109年	100.99	100.13	98.23	95.93	95.47	96.52

說明：由於受查者延誤或更正報價，最近3個月資料均可能修正。

Table4-6 Time Series of Export Price Indices
(Seasonally Adjusted)

All Items Index						Base Period : 2016=100
7月 JULY	8月 AUG.	9月 SEPT.	10月 OCT.	11月 NOV.	12月 DEC.	月 MONTH 年 YEAR
On N.T.D. Basis						
110.56	109.34	108.37	107.91	106.73	105.96	1991
102.37	103.62	104.60	104.78	105.27	105.21	1992
110.61	111.64	111.17	110.73	110.64	110.10	1993
111.42	110.23	109.76	109.53	110.93	112.99	1994
117.05	121.57	122.19	119.79	120.95	121.11	1995
119.50	118.59	119.18	118.84	118.52	118.41	1996
119.28	121.91	120.89	123.59	132.69	134.70	1997
130.37	128.87	128.01	122.23	119.93	118.88	1998
116.93	116.62	116.33	117.22	117.39	117.03	1999
117.16	116.96	117.09	117.96	119.35	120.46	2000
119.63	118.16	117.51	116.50	115.06	115.11	2001
112.88	113.63	114.87	116.20	115.34	116.23	2002
113.34	112.72	111.30	110.53	111.70	112.68	2003
116.95	117.99	117.34	118.33	116.14	114.30	2004
111.64	111.51	113.60	115.35	114.89	114.11	2005
117.00	117.89	118.04	118.92	117.61	116.88	2006
119.45	120.02	120.13	120.16	120.15	120.65	2007
119.81	118.85	118.59	117.64	112.55	109.78	2008
108.65	109.72	109.59	109.50	110.70	111.44	2009
112.51	111.64	111.06	110.31	109.86	109.48	2010
110.94	110.85	112.61	114.37	113.40	112.69	2011
109.66	109.56	108.60	108.20	107.12	106.93	2012
107.92	107.63	107.15	106.51	106.58	106.81	2013
107.90	107.39	106.97	106.74	106.51	106.11	2014
101.46	102.78	103.07	102.17	101.74	101.26	2015
99.55	97.90	98.01	98.75	99.52	101.04	2016
97.48	97.34	97.89	98.80	98.81	98.84	2017
101.41	101.53	101.56	101.88	100.56	99.21	2018
97.30	97.62	96.64	95.30	94.39	94.01	2019
89.11	89.36	89.14	r 88.48	88.89		2020
On U.S.D. Basis						
132.14	132.18	131.98	132.11	132.73	132.89	1991
133.56	133.56	134.23	134.08	133.97	133.53	1992
134.26	134.08	133.62	133.24	133.12	132.73	1993
134.69	134.91	135.49	135.53	137.16	138.63	1994
144.10	144.96	143.86	143.95	143.66	143.47	1995
139.74	139.60	140.22	139.76	139.50	139.42	1996
137.73	137.39	136.67	136.08	135.60	134.53	1997
122.20	120.17	119.67	119.64	119.29	119.23	1998
116.65	117.78	118.31	119.45	119.75	119.87	1999
121.91	121.64	121.43	120.17	119.29	117.93	2000
110.80	110.38	110.04	109.33	108.21	107.47	2001
108.88	108.09	107.71	107.83	107.89	108.08	2002
106.17	106.09	106.26	105.94	106.48	107.19	2003
111.22	111.80	112.31	113.61	115.00	114.95	2004
112.80	112.36	112.19	111.74	110.96	110.95	2005
115.56	116.23	116.67	116.13	116.22	116.35	2006
117.38	117.70	118.45	119.65	120.55	120.46	2007
127.11	123.16	120.70	116.66	110.25	107.12	2008
106.42	108.26	109.28	109.72	110.92	111.63	2009
112.85	113.12	113.64	115.67	117.18	118.39	2010
124.04	123.78	123.07	122.11	121.31	120.53	2011
117.79	118.19	119.25	119.34	118.88	119.19	2012
115.84	115.95	116.34	116.67	116.74	116.71	2013
116.00	115.67	114.52	113.16	112.15	109.81	2014
104.92	103.24	101.95	101.37	100.95	100.24	2015
99.85	100.26	100.50	100.95	101.38	102.48	2016
103.20	104.03	104.88	105.38	106.18	107.00	2017
106.99	106.91	106.75	106.52	105.49	104.39	2018
100.98	100.60	100.38	100.27	100.28	100.69	2019
97.37	98.13	r 98.33	r 98.98	99.85		2020

Note: All data are subject to revision 3 months after original publication due to late reports and corrections by respondents.

表5-1 營造工程物價指數

基期：民國105年=100

類 別	總 指 數	材 料 類	水 製 泥 及 其 類	製 品 及 配 類	砂 石 及 級 配 類	磚 瓦 瓷 類
項 數	115	86	7	3	5	
權數(千分比)	1000.00	601.39	150.48	21.44	15.87	
定 基 指 數						
民國100年	102.29	106.70	92.89	84.54	90.10	
民國101年	103.14	107.28	97.34	87.78	94.77	
民國102年	102.79	106.19	98.99	89.07	97.65	
民國103年	104.67	108.17	105.47	100.86	100.35	
民國104年	101.71	102.74	105.62	102.10	100.79	
民國105年	100.00	100.00	100.00	100.00	100.00	
民國106年	102.40	103.56	96.80	99.12	98.93	
民國107年	105.84	108.78	99.81	99.56	97.82	
民國108年	108.19	111.83	113.86	103.75	97.73	
11月	108.12	111.16	116.28	104.36	97.85	
12月	108.62	111.66	117.48	104.79	97.99	
民國109年						
1月	108.97	112.14	118.84	105.10	98.52	
2月	108.85	111.91	120.91	105.10	98.55	
3月	109.11	112.23	122.84	105.61	98.49	
4月	108.61	111.44	123.44	105.07	98.46	
5月	108.69	111.46	123.87	104.77	98.47	
6月	109.03	111.99	123.98	104.70	98.47	
7月	109.05	111.90	124.12	104.66	98.28	
8月	109.48	112.57	124.30	104.71	98.37	
9月	110.27	113.24	124.37	104.91	98.46	
10月	110.58	113.13	124.41	104.91	98.61	
11月	111.14	113.92	124.37	104.91	98.71	
年 增 率 (%)						
民國100年	3.33	4.44	-0.43	-3.08	2.13	
民國101年	0.83	0.54	4.79	3.83	5.18	
民國102年	-0.34	-1.02	1.70	1.47	3.04	
民國103年	1.83	1.86	6.55	13.24	2.76	
民國104年	-2.83	-5.02	0.14	1.23	0.44	
民國105年	-1.68	-2.67	-5.32	-2.06	-0.78	
民國106年	2.40	3.56	-3.20	-0.88	-1.07	
民國107年	3.36	5.04	3.11	0.44	-1.12	
民國108年	2.22	2.80	14.08	4.21	-0.09	
11月	1.00	0.49	10.65	4.84	0.17	
12月	1.70	1.40	10.20	4.93	0.29	
民國109年						
1月	1.92	1.71	9.15	2.37	0.61	
2月	0.96	0.19	9.85	1.71	1.24	
3月	0.67	-0.32	9.78	2.14	1.19	
4月	0.13	-1.09	8.70	1.44	1.33	
5月	0.41	-0.70	8.95	0.99	1.22	
6月	0.57	-0.37	8.84	0.79	0.82	
7月	0.60	-0.29	8.34	0.92	0.26	
8月	0.83	0.22	8.16	0.87	0.30	
9月	1.78	1.34	7.81	1.13	0.39	
10月	2.46	1.96	7.50	0.90	0.63	
11月	2.79	2.48	6.96	0.53	0.88	

說明：由於受查者延誤或更正報價，最近3個月資料均可能修正。

Table 5-1 Construction Cost Indices

Base Period : 2016=100

金屬製品類 Metal Products	木製材及其類 Timber & Related Products	塑膠製品類 Plastic Products	油漆塗裝類 Paints	機電設備類 Electrical Equipment & Apparatus	Groups
21	5	8	4	16	Weight(%)
195.04	30.14	15.54	7.63	86.82	
FIXED INDEX					
134.22	100.08	92.35	92.21	107.63	2011
128.17	97.91	95.94	97.39	106.97	2012
121.07	99.74	100.26	99.28	105.87	2013
118.34	104.38	103.03	100.43	105.91	2014
100.84	104.52	100.16	100.23	103.04	2015
100.00	100.00	100.00	100.00	100.00	2016
113.34	99.92	104.29	99.64	104.13	2017
125.36	106.12	107.31	100.93	107.23	2018
122.51	107.55	108.69	101.57	107.02	2019
118.71	107.38	108.49	101.57	106.23	NOV.
119.22	107.51	108.47	101.57	106.37	DEC.
					2020
119.27	107.48	109.65	101.57	106.83	JAN.
116.93	107.46	110.17	101.57	106.85	FEB.
116.69	107.19	110.09	101.66	106.22	MAR.
114.36	107.48	108.87	101.66	105.12	APR.
114.82	107.38	107.88	101.66	104.64	MAY
115.83	107.08	108.65	101.66	105.11	JUN.
114.98	106.85	110.05	101.66	106.01	JUL.
116.54	106.76	110.52	101.66	106.78	AUG.
118.33	106.13	111.41	101.66	107.29	SEP.
118.15	106.04	113.84	101.66	107.54	OCT.
120.52	105.95	114.98	101.75	107.56	NOV.
ANNUAL CHANGE (%)					
7.32	10.89	6.31	9.45	5.86	2011
-4.51	-2.17	3.89	5.62	-0.61	2012
-5.54	1.87	4.50	1.94	-1.03	2013
-2.25	4.65	2.76	1.16	0.04	2014
-14.79	0.13	-2.79	-0.20	-2.71	2015
-0.83	-4.32	-0.16	-0.23	-2.95	2016
13.34	-0.08	4.29	-0.36	4.13	2017
10.61	6.20	2.90	1.29	2.98	2018
-2.27	1.35	1.29	0.63	-0.20	2019
-6.35	-0.21	1.75	0.00	-0.67	NOV.
-3.75	-0.13	1.23	0.00	-0.59	DEC.
					2020
-2.41	0.27	1.21	0.00	-0.07	JAN.
-7.00	0.13	1.04	0.00	0.04	FEB.
-7.84	-0.46	0.78	0.09	-1.26	MAR.
-8.80	-0.08	0.32	0.09	-2.75	APR.
-7.16	-0.30	-0.03	0.09	-3.17	MAY
-6.36	-0.81	0.14	0.09	-2.06	JUN.
-6.28	-0.80	0.67	0.09	-1.01	JUL.
-5.06	-0.93	1.83	0.09	-0.16	AUG.
-2.08	-1.22	2.18	0.09	0.83	SEP.
-0.35	-1.21	4.51	0.09	1.06	OCT.
1.52	-1.33	5.98	0.18	1.25	NOV.

Note: All data are subject to revision 3 months after original publication due to late reports and corrections by respondents.

表5-1 營造工程物價指數(續)

基期：民國105年=100

類 別	瀝製 青 品 及 其 類	雜 項 類	勞 務 類	工 資 類	機租 具 金 設 備 類
	Asphalt & Related Products	Miscellaneous Products	Services	Wages	Equipment Rent
項數	2	15	29	12	17
權數(千分比)	21.48	56.96	398.61	267.93	130.67
定 基 指 數					
民國100年	100.43	93.36	94.78	93.30	97.79
民國101年	107.13	96.24	96.09	94.88	98.63
民國102年	109.11	98.02	96.98	95.79	99.49
民國103年	109.07	99.82	98.70	97.94	100.29
民國104年	103.73	99.79	99.96	99.73	100.44
民國105年	100.00	100.00	100.00	100.00	100.00
民國106年	99.21	101.07	100.44	100.52	100.27
民國107年	99.98	102.49	101.00	101.17	100.65
民國108年	103.20	103.89	102.28	102.46	101.90
11月	103.39	104.34	103.13	103.50	102.37
12月	103.39	104.36	103.62	104.15	102.52
民國109年					
1月	103.39	104.43	103.79	104.25	102.83
2月	103.39	104.40	103.83	104.31	102.84
3月	103.39	104.40	104.00	104.56	102.85
4月	103.36	104.43	103.96	104.58	102.68
5月	99.93	104.39	104.10	104.66	102.95
6月	99.00	105.94	104.17	104.76	102.95
7月	99.06	105.94	104.36	105.03	102.96
8月	99.09	105.98	104.43	105.10	103.03
9月	99.10	105.99	105.39	106.35	103.41
10月	99.10	104.36	106.31	107.64	103.59
11月	99.13	104.40	106.53	107.90	103.70
年 增 率 (%)					
民國100年	3.43	3.83	1.25	1.40	1.01
民國101年	6.67	3.08	1.38	1.69	0.86
民國102年	1.85	1.85	0.93	0.96	0.87
民國103年	-0.04	1.84	1.77	2.24	0.80
民國104年	-4.90	-0.03	1.28	1.83	0.15
民國105年	-3.60	0.21	0.04	0.27	-0.44
民國106年	-0.79	1.07	0.44	0.52	0.27
民國107年	0.78	1.40	0.56	0.65	0.38
民國108年	3.22	1.37	1.27	1.28	1.24
11月	1.18	2.05	1.85	2.06	1.39
12月	0.99	2.01	2.18	2.56	1.39
民國109年					
1月	0.90	2.02	2.26	2.68	1.39
2月	0.66	2.04	2.27	2.75	1.26
3月	0.18	2.00	2.36	2.99	1.09
4月	0.16	1.95	2.20	2.85	0.84
5月	-3.26	0.91	2.25	2.81	1.10
6月	-4.16	0.73	2.17	2.67	1.16
7月	-4.10	0.74	2.09	2.55	1.14
8月	-4.16	0.62	1.84	2.15	1.19
9月	-4.15	0.52	2.52	3.04	1.40
10月	-4.15	0.34	3.27	4.20	1.37
11月	-4.12	0.06	3.30	4.25	1.30

說明：由於受查者延誤或更正報價，最近3個月資料均可能修正。

Table 5-1 Construction Cost Indices (Con.)

Base Period : 2016=100

建築工程類 Building Construction	材料類 Materials	勞務類 Services	土木工程類 Civil Engineering Construction	材料類 Materials	勞務類 Services	Groups
105	79	26	101	73	28	Item
1000.00	586.89	413.11	1000.00	622.51	377.49	Weight(%)
FIXED INDEX						
103.46	108.58	93.55	101.25	104.92	95.69	2011
103.80	108.26	95.06	102.58	106.37	96.82	2012
103.22	106.80	96.07	102.42	105.63	97.61	2013
104.82	108.09	98.29	104.55	108.26	98.98	2014
101.46	102.19	99.99	101.92	103.25	99.93	2015
100.00	100.00	100.00	100.00	100.00	100.00	2016
102.88	104.12	100.40	102.00	103.03	100.46	2017
106.53	109.55	101.05	105.28	108.10	100.91	2018
108.21	111.34	102.55	108.61	112.89	101.83	2019
108.01	110.32	103.54	108.73	112.71	102.46	NOV.
108.50	110.78	104.06	109.24	113.27	102.89	DEC.
						2020
108.81	111.16	104.27	109.67	113.88	103.01	JAN.
108.55	110.68	104.31	109.76	114.01	103.04	FEB.
108.72	110.82	104.53	110.15	114.57	103.15	MAR.
108.16	109.89	104.51	109.74	113.96	103.06	APR.
108.32	110.03	104.70	109.68	113.83	103.13	MAY
108.70	110.62	104.77	109.99	114.28	103.19	JUN.
108.71	110.47	105.01	110.02	114.27	103.30	JUL.
109.18	111.21	105.08	110.40	114.85	103.36	AUG.
110.07	111.93	106.22	111.04	115.45	104.05	SEP.
110.45	111.80	107.33	111.23	115.38	104.68	OCT.
111.08	112.70	107.55	111.70	116.02	104.88	NOV.
ANNUAL CHANGE (%)						
4.07	5.42	1.42	2.63	3.49	1.11	2011
0.33	-0.29	1.61	1.31	1.38	1.18	2012
-0.56	-1.35	1.06	-0.16	-0.70	0.82	2013
1.55	1.21	2.31	2.08	2.49	1.40	2014
-3.21	-5.46	1.73	-2.52	-4.63	0.96	2015
-1.44	-2.14	0.01	-1.88	-3.15	0.07	2016
2.88	4.12	0.40	2.00	3.03	0.46	2017
3.55	5.22	0.65	3.22	4.92	0.45	2018
1.58	1.63	1.48	3.16	4.43	0.91	2019
0.45	-0.64	2.15	1.80	2.06	1.35	NOV.
1.26	0.46	2.50	2.32	2.70	1.66	DEC.
						2020
1.59	0.96	2.58	2.39	2.74	1.74	JAN.
0.47	-0.87	2.58	1.68	1.64	1.75	FEB.
0.16	-1.45	2.71	1.44	1.23	1.84	MAR.
-0.35	-2.19	2.56	0.83	0.40	1.61	APR.
0.06	-1.59	2.64	0.91	0.52	1.63	MAY
0.26	-1.21	2.55	1.05	0.77	1.55	JUN.
0.30	-1.09	2.45	1.06	0.81	1.50	JUL.
0.54	-0.49	2.17	1.24	1.21	1.30	AUG.
1.64	0.79	2.98	1.98	2.09	1.78	SEP.
2.42	1.49	3.85	2.51	2.59	2.36	OCT.
2.84	2.16	3.87	2.73	2.94	2.36	NOV.

Note: All data are subject to revision 3 months after original publication due to late reports and corrections by respondents.

表5-2 營造工程物價指數銜接表

基期：民國105年=100		總指數					
月 MONTH	1月 JAN.	2月 FEB.	3月 MAR.	4月 APR.	5月 MAY	6月 JUNE	
年 YEAR							
民國 80年	53.45	53.55	53.42	53.47	53.34	53.17	
民國 81年	54.12	54.56	59.46	61.45	61.62	61.94	
民國 82年	65.55	65.31	65.62	65.90	65.89	65.60	
民國 83年	63.17	63.23	63.06	63.00	62.74	62.48	
民國 84年	62.29	62.81	63.09	63.18	63.09	63.39	
民國 85年	63.12	62.98	62.83	62.69	62.57	62.19	
民國 86年	62.93	63.45	63.76	64.05	64.23	64.21	
民國 87年	65.39	65.75	65.76	65.65	65.70	65.84	
民國 88年	65.06	65.07	65.15	65.32	65.35	65.32	
民國 89年	64.94	65.01	65.27	65.32	65.33	65.30	
民國 90年	64.32	64.23	64.14	63.99	63.98	64.27	
民國 91年	64.49	64.69	64.88	65.16	65.54	66.33	
民國 92年	67.01	68.13	69.00	68.79	68.26	68.03	
民國 93年	73.18	76.89	79.02	78.48	77.98	77.63	
民國 94年	79.01	79.49	79.77	79.65	79.06	78.20	
民國 95年	79.58	79.93	80.95	82.67	85.58	86.16	
民國 96年	87.78	88.55	89.86	91.23	91.87	92.71	
民國 97年	98.71	100.87	104.68	107.28	109.23	111.96	
民國 98年	97.10	97.02	95.58	95.30	95.18	95.18	
民國 99年	97.13	97.53	98.61	100.73	100.44	98.97	
民國 100年	101.05	101.46	102.40	102.22	102.33	102.43	
民國 101年	102.80	102.98	103.31	104.32	104.64	103.99	
民國 102年	102.89	103.16	103.32	102.83	102.42	102.15	
民國 103年	103.70	103.78	103.81	104.46	104.72	105.19	
民國 104年	103.99	103.38	103.09	102.86	102.37	102.26	
民國 105年	99.38	99.16	99.28	100.40	101.06	100.35	
民國 106年	101.67	101.75	102.22	101.89	101.28	101.37	
民國 107年	104.44	104.21	104.78	104.95	105.25	105.63	
民國 108年	106.92	107.81	108.38	108.47	108.25	108.41	
民國 109年	108.97	108.85	109.11	108.61	108.69	109.03	

說明：由於受查者延誤或更正報價，最近3個月資料均可能修正。

Table5-2 Time Series of Construction Cost Indices

All Items Index							Base Period : 2016=100
7月 JULY	8月 AUG.	9月 SEPT.	10月 OCT.	11月 NOV.	12月 DEC.	年指數 YEARLY INDEX	月MONTH 年 YEAR
53.22	53.20	53.42	53.56	53.67	53.68	53.43	1991
62.84	63.18	63.88	64.40	64.44	65.37	61.44	1992
65.40	65.38	65.03	64.66	64.35	63.79	65.21	1993
62.18	62.10	62.21	62.40	62.11	61.91	62.55	1994
63.17	63.38	63.51	63.48	63.43	63.19	63.17	1995
62.40	62.89	62.99	62.90	62.72	62.89	62.76	1996
64.20	64.15	64.26	64.17	64.49	64.88	64.07	1997
65.84	65.84	65.72	65.71	65.46	65.21	65.66	1998
65.38	65.30	65.23	65.44	65.42	65.36	65.28	1999
65.20	64.92	64.69	64.70	64.50	64.41	64.97	2000
64.40	64.66	64.41	64.43	64.45	64.43	64.31	2001
66.42	66.33	65.92	65.89	66.04	66.31	65.67	2002
68.54	68.88	69.00	68.95	69.38	70.82	68.73	2003
79.04	79.87	79.83	80.31	79.76	79.34	78.44	2004
78.06	78.38	79.02	79.10	78.97	79.17	78.99	2005
86.55	86.45	86.70	87.14	87.43	87.45	84.72	2006
92.82	93.04	93.65	94.83	95.08	96.66	92.34	2007
112.11	110.67	106.99	103.47	99.31	97.78	105.26	2008
95.49	96.07	96.56	95.88	95.71	96.13	95.93	2009
98.66	98.91	99.04	98.88	99.20	99.82	98.99	2010
102.38	102.63	102.82	102.93	102.26	102.53	102.29	2011
103.41	103.24	102.48	101.89	102.25	102.38	103.14	2012
102.20	102.37	102.84	102.83	103.09	103.32	102.79	2013
105.44	105.56	105.42	104.92	104.64	104.37	104.67	2014
101.54	100.94	100.71	99.99	99.84	99.56	101.71	2015
100.03	99.97	99.73	99.49	100.11	101.05	100.00	2016
101.64	102.71	103.43	103.33	103.65	103.87	102.40	2017
106.26	106.50	106.90	107.28	107.05	106.80	105.84	2018
108.40	108.58	108.34	107.92	108.12	108.62	108.19	2019
109.05	109.48	110.27	110.58 r	111.14			2020

Note: All data are subject to revision 3 months after original publication due to late reports and corrections by respondents.

表6 主要國家物價指數及其年增率

年(月)別	中華民國 Republic of China		美國 United States		加拿大 Canada		英國 United Kingdom		德國 Germany	
	躉售 物價 Wholesale Price	消費者 物價 Consumer Price	生產者 物價 Producer Price	消費者 物價 Consumer Price	工業銷售 物價 Industry Product Price	消費者 物價 Consumer Price	製造產出 物價 Manufacturing Output Price	消費者 物價 Consumer Price	生產者 物價 Producer Price	消費者 物價 Consumer Price
定 基 指 數										
民國100年	117.9	95.2	108.8	103.2	106.9	102.9	104.8	103.9	105.3	102.1
民國101年	116.6	97.0	109.4	105.3	108.1	104.5	107.0	106.5	107.0	104.1
民國102年	113.7	97.8	110.1	106.8	108.6	105.5	108.4	109.0	106.9	105.7
民國103年	113.1	98.9	111.1	108.6	111.3	107.5	108.4	110.6	105.8	106.7
民國104年	103.1	98.6	103.1	108.7	110.3	108.7	106.6	111.0	103.9	107.2
民國105年	100.0	100.0	100.3	110.1	110.1	110.2	107.1	112.1	102.6	107.7
民國106年	100.9	100.6	104.8	112.4	r 113.6	112.0	110.7	114.9	104.6	109.4
民國107年	104.6	102.0	109.3	115.2	117.9	114.5	113.9	117.6	r 106.6	111.2
民國108年	102.2	102.6	108.2	117.2	117.8	116.8	115.7	119.6	r 107.6	112.9
11月	99.7	102.6	107.8	118.0	117.5	117.1	115.8	120.4	r 107.4	112.9
12月	99.5	102.7	107.7	117.8	117.7	117.1	115.7	120.4	r 107.5	113.4
民國109年										
1月	98.9	103.3	107.9	118.3	117.4	117.5	115.9	120.2	r 108.0	112.8
2月	98.0	102.2	106.5	118.6	116.7	118.0	115.7	120.5	r 107.8	113.2
3月	95.3	101.7	104.4	118.4	115.0	117.3	115.6	120.5	107.0	113.3
4月	91.9	101.5	100.4	117.6	112.3	116.5	114.7	120.5	r 106.5	113.8
5月	91.5	101.4	102.2	117.6	113.6	116.9	114.5	120.5	r 106.1	113.7
6月	92.7	102.2	r 103.6	118.2	113.7	117.8	114.8	120.7	r 106.1	114.3
7月	93.3	102.3	104.4	118.8	114.6	r 117.8	115.1	121.2	r 106.3	113.8
8月	93.9	102.5	105.1	119.2	114.9	117.6	115.2	r 120.7	r 106.3	113.7
9月	93.9	102.4	105.7	119.4	114.8	117.5	115.1	r 121.2	r 106.5	113.4
10月	93.0	102.8	106.1	119.4	...	118.1	...	121.2	106.7	113.5
年 增 率 (%)										
民國100年	4.3	1.4	8.8	3.2	6.9	2.9	4.7	3.9	5.3	2.1
民國101年	-1.2	1.9	0.6	2.1	1.1	1.5	2.1	2.6	1.6	2.0
民國102年	-2.4	0.8	0.6	1.5	0.4	0.9	1.3	2.3	-0.1	1.5
民國103年	-0.6	1.2	0.9	1.6	2.5	1.9	0.0	1.5	-1.0	0.9
民國104年	-8.9	-0.3	-7.2	0.1	-0.8	1.1	-1.7	0.4	-1.8	0.5
民國105年	-3.0	1.4	-2.7	1.3	-0.2	1.4	0.5	1.0	-1.3	0.5
民國106年	0.9	0.6	4.4	2.1	3.1	1.6	3.4	2.6	1.9	1.5
民國107年	3.6	1.4	4.4	2.4	r 3.8	2.3	2.9	2.3	1.9	1.7
民國108年	-2.3	0.6	-1.0	1.8	-0.1	1.9	1.6	1.7	r 0.9	1.4
11月	-5.1	0.6	-1.6	2.1	-0.4	2.2	0.5	1.5	r -0.2	1.1
12月	-3.5	1.1	-1.0	2.3	0.5	2.2	0.8	1.3	r 0.3	1.5
民國109年										
1月	-3.3	1.9	0.1	2.5	0.6	2.4	1.0	1.8	r 0.4	1.7
2月	-4.5	-0.2	-1.3	2.3	-0.3	2.2	0.5	1.7	r 0.2	1.7
3月	-7.5	0.0	-3.8	1.5	-3.0	0.9	0.3	1.5	r -0.5	1.4
4月	-11.2	-1.0	-8.2	0.3	-6.0	-0.2	-0.7	0.9	r -1.3	0.9
5月	-12.2	-1.2	-6.5	0.1	-4.9	-0.4	-1.2	0.6	r -1.5	0.6
6月	-10.3	-0.8	r -4.5	0.6	-3.4	0.7	-0.9	0.8	r -1.3	0.9
7月	-9.0	-0.5	-3.9	1.0	-2.3	0.1	-0.9	1.1	r -1.3	-0.1
8月	-8.8	-0.3	-2.6	1.3	-2.1	0.1	-0.9	0.5	r -1.0	0.0
9月	-8.1	-0.6	-1.5	1.4	-2.2	0.5	-0.9	0.7	-1.0	-0.2
10月	-7.4	-0.3	-1.4	1.2	...	0.7	...	0.8	-0.7	-0.2

資料來源：行政院主計總處、各國官方統計網站、國際貨幣基金會「國際金融統計月報」。

註：1. 中華民國物價指數以2016年為100，新加坡製造產品物價指數以2018年為100，其餘以2010年為100。

2. 英國消費者物價為CPIH (a measure of consumer price inflation that includes owner occupiers' housing costs (OOH))。

3. ... 表資料尚未產生，r表修正數。

Table 6 Price Indices and Annual Changes of Major Countries

泰國 Thailand		馬來西亞 Malaysia		日本 Japan		南韓 Korea		新加坡 Singapore		Year and Month	
生產者 物價 Producer Price	消費者 物價 Consumer Price	生產者 物價 Producer Price	消費者 物價 consumer price	生產者 物價 Producer Price	消費者 物價 Consumer Price	生產者 物價 Producer Price	消費者 物價 Consumer Price	製造產品 物價 Manufactured Product Price	消費者 物價 Consumer Price		
FIXED INDEX											
r	105.5	103.8	112.3	103.2	101.4	99.7	106.7	104.0	114.4	105.2	2011
	106.5	106.9	111.8	104.9	100.6	99.7	107.5	106.3	114.8	110.1	2012
r	106.9	109.3	108.8	107.1	101.8	100.0	105.7	107.7	111.3	112.7	2013
	107.0	111.3	110.4	110.5	105.1	102.8	105.2	109.1	107.5	113.8	2014
	102.6	110.3	102.2	112.8	102.7	103.6	r 101.0	109.8	97.6	113.2	2015
	101.4	110.6	101.1	115.1	99.1	103.5	99.1	110.9	92.2	112.6	2016
	102.1	111.3	107.9	119.6	101.4	104.0	102.5	113.1	95.8	113.3	2017
	102.5	112.5	106.7	120.7	103.9	105.0	104.5	114.7	100.0	113.8	2018
	101.5	113.3	105.2	121.5	104.2	105.5	104.5	115.2	96.7	114.4	2019
	100.4	113.2	106.5	122.1	105.0	106.0	104.4	115.2	95.8	114.7	NOV.
	100.7	113.2	107.4	122.3	105.1	106.0	104.7	115.5	95.6	114.9	DEC.
											2020
	101.6	113.4	107.3	122.4	105.0	105.9	105.1	116.2	94.7	114.6	JAN.
	101.2	113.3	105.9	122.4	104.6	105.7	104.7	116.2	94.6	114.7	FEB.
	100.0	112.4	102.7	120.9	103.7	105.6	103.8	115.9	92.4	114.3	MAR.
	98.3	110.1	99.9	117.6	101.9	105.6	102.9	115.3	88.1	113.3	APR.
	98.1	110.1	99.7	117.9	101.5	105.5	102.9	115.0	89.3	113.8	MAY
	98.9	111.8	100.3	119.1	102.1	105.4	103.5	115.2	90.1	113.8	JUN.
	99.4	112.5	100.7	119.9	102.8	105.6	r 103.7	115.2	90.0	113.5	JUL.
	100.0	112.9	101.6	120.1	102.8	105.7	104.2	115.9	88.3	114.2	AUG.
	100.0	112.7	101.2	120.1	102.7	r 105.7	104.4	r 116.6	r 88.4	114.6	SEP.
	100.0	112.8	101.3	120.1	102.6	105.5	103.9	116.0	88.8	114.1	OCT.
ANNUAL CHANGE (%)											
r	5.5	3.8	12.3	3.2	1.4	-0.3	6.7	4.0	5.3	5.2	2011
	1.0	3.0	-0.5	1.7	-0.9	-0.1	0.7	2.2	0.4	4.6	2012
	0.3	2.2	-2.7	2.1	1.2	0.3	-1.6	1.3	-3.1	2.4	2013
	0.1	1.9	1.5	3.1	3.2	2.8	-0.5	1.3	-3.4	1.0	2014
	-4.1	-0.9	-7.5	2.1	-2.3	0.8	-4.0	0.7	-9.2	-0.5	2015
	-1.2	0.2	-1.1	2.1	-3.5	-0.1	-1.8	1.0	-5.5	-0.5	2016
	0.7	0.7	6.7	3.9	2.3	0.5	3.5	1.9	3.8	0.6	2017
	0.4	1.1	-1.1	0.9	2.5	1.0	1.9	1.5	4.4	0.4	2018
	-1.0	0.7	-1.4	0.7	0.2	0.5	0.0	0.4	-3.3	0.6	2019
	-2.1	0.2	1.2	0.9	0.2	0.5	-0.1	0.2	-3.5	0.6	NOV.
	-0.3	0.9	3.5	1.0	0.9	0.8	r 0.6	0.7	-1.2	0.8	DEC.
											2020
	0.8	1.1	2.8	1.6	1.5	0.7	1.1	1.5	-1.0	0.8	JAN.
	0.1	0.7	0.9	1.3	0.7	0.5	0.7	1.1	-2.1	0.3	FEB.
	-2.0	-0.5	-1.9	-0.2	-0.5	0.4	-0.5	1.0	-5.8	0.0	MAR.
	-4.3	-3.0	-5.1	-2.9	-2.5	0.1	-1.7	0.1	-8.8	-0.7	APR.
r	-4.7	-3.4	-5.5	-2.9	-2.8	0.0	-1.8	-0.3	-8.2	-0.8	MAY
	-3.1	-1.6	-4.0	-1.9	-1.6	0.1	-1.0	0.0	-5.6	-0.5	JUN.
	-2.5	-1.0	-3.5	-1.3	-0.9	0.3	-0.8	0.3	-6.4	-0.4	JUL.
	-1.3	-0.5	-2.8	-1.4	-0.6	0.2	-0.5	0.7	-9.9	-0.4	AUG.
	-1.3	-0.7	-3.9	-1.4	-0.8	r 0.1	-0.4	1.0	r -9.8	0.0	SEP.
	-0.9	-0.5	-3.6	-1.5	-2.1	-0.4	-0.6	0.1	-8.3	-0.2	OCT.

Source : DGBAS, Executive Yuan, related official statistics websites of the above countries, others from International Financial Statistics(IMF).

Note : 1. R.O.C base year: 2016=100, Singapore Manufactured PPI base year: 2018=100, the rest countries base year: 2010=100.

2. Britain's method of measuring consumer price inflation is called CPIH, which includes owner occupiers' housing costs(OOH).

3. ... denotes Not Available. r denotes Revised.